



Dette værk er downloadet fra Danskernes Historie Online

Danskernes Historie Online er Danmarks største digitaliseringsprojekt af litteratur inden for emner som personalhistorie, lokalhistorie og slægtsforskning. Biblioteket hører under den almennyttige forening Danske Slægtsforskere. Vi bevarer vores fælles kulturarv, digitaliserer den og stiller den til rådighed for alle interesserede.

Støt Danskernes Historie Online - Bliv sponsor

Som sponsor i biblioteket opnår du en række fordele. Læs mere om fordele og sponsorat her: <https://slaegtsbibliotek.dk/sponsorat>

Ophavsret

Biblioteket indeholder værker både med og uden ophavsret. For værker, som er omfattet af ophavsret, må PDF-filen kun benyttes til personligt brug.

Links

Slægtsforskerens Bibliotek: <https://slaegtsbibliotek.dk>

Danske Slægtsforskere: <https://slaegt.dk>

DEN DANSKE LÆGESTAND
1965-1982

DEN DANSKE LÆGESTAND

1965-1982

FEMTENDE UDGAVE

REDIGERET AF
Elisabeth Jeppesen

I SAMARBEJDE MED
Karen Mørck og Werni Lindegaard

REDAKTIONSSEKRETÆR
Hana Pisinger

BIND I
A-K



DEN ALMINDELIGE DANSKE LÆGEFORENING
KØBENHAVN 1982

Den danske lægestand

© Den almindelige danske lægeforening.

Sats: Lægeforeningens forlag, København.
Tryk: scanprint, Jyllands-Posten A/S, Viby J.

ISBN: 87-577-44-5
Lægeforeningens forlag
København 1982.

Indhold

Forord	7
Generelle oplysninger	8
Forkortelser og ordforklaringer	11
Ordensdekorationer og hæderstegn	14
Biografier af nulevende og siden 14. udgave (1965) afdøde medicinske kandidater til og med sommeren 1981	17
Kronologisk fortegnelse over medicinske kandidater vinteren 1965-vinteren 1982	1699
Læger med udenlandsk eksamen, der har opnået dansk jus practicandi	1745
EF-læger med dansk jus practicandi	1748
Navnehvisningsregister	1749

Forord

Hermed foreligger 15. udgave af Den danske lægestand, der dækker årene 1965-1981. Denne udgave af »Lægestanden« må vist siges at være den udgave, der har været talt og skrevet mest om og ventet længst på. Men nu er den her endelig — og redaktionen vil da heller ikke lægge skjul på, at det har været et meget stort og krævende arbejde, som yderligere er blevet vanskeliggjort af to redaktørskift og en vældig tilgang af nye læger.

15. udgave indeholder i lighed med forrige udgaver biografier over alle nulevende og siden sidste udgave afdøde læger med dansk medicinsk embedseksamen samt udenlandske læger med dansk jus practicandi. Der er i alt optaget 16.614 personer, der fordeler sig med 13.235 mænd og 3.379 kvinder. Heraf er 1.581 døde (1.395 mænd, 186 kvinder). Dansk jus er opnået af i alt 324 (241 mænd, 83 kvinder). Enkelte EF-læger, dvs læger, som har opnået dansk jus iflg. EF-direktiv er af tekniske grunde ikke optaget i selve bogen, da redaktionen for sent fik kendskab til dem (se under kandidatlisterne bagest i bind 2).

Oplysningerne til de enkelte biografier er udarbejdet på grundlag af 14. udgave og de oplysninger lægerne selv har indsendt til redaktionen via spørgeskemaer samt oplysninger medtaget under »personalia« i Ugeskrift for Læger. Da denne udgave har været under udarbejdelse over et langt tidsrum, er der udsendt korrektur og spørgeskemaer til årgangene indtil 1977 2 gange — sidst i sommeren 1981. For årgangene 1977-1981 er udsendelsen sket i sommeren 1980 og 1981.

I lighed med tidligere udgaver er biografier, hvortil der ikke er besvaret spørgeskema, forsynet med en *, og disse er udarbejdet efter redaktionens skøn. Der gøres opmærksom på, at * gælder for den *sidste* korrekturudsendelse i 1980 og 1981.

Der har i tidens løb været megen kritik og diskussion om »Lægestandens« berettigelse, især fra Yngre Lægers side, og en del af disse har bedt sig fritaget for optagelse i værket. Da »Lægestanden« er en bibliografi over *alle* danske læger (se ovenfor), ville bogen blive ukomplet, hvis man undlod at optage disse personer. Læger, der således har nægtet optagelse, er kun medtaget med navn, fødselsdato og kandidatår, hvilket er meddelt dem skriftligt. Denne fremgangsmåde er godkendt af Registertilsynet. Læger, der ikke tidligere har været optaget og som ikke har besvaret spørgeskemaet, vil være optaget med samme oplysninger, som ovenfor nævnt, dog suppleret med en evt. speciallægeautorisation, doktorgrad samt titel på disputats. Ansættelsesforhold er generelt udeladt, undtagen hvis lægen har en formodet slutstilling, da de oplysninger Lægeforeningen har på de enkelte i mange tilfælde er for spredte og ikke helt korrekte.

I konsekvens af de anvendte optagelseskriterier skal en del udenlandske læger, der ikke mere har tilknytning til Danmark medtages. Det drejer sig især om norskfødte læger, der tidligere er blevet optaget i fuld længde. Redaktionen har imidlertid skønnet, at det var mindre relevant at blive ved med at bruge tid og kræfter på at ajourføre disse lægers biografier. De er derfor kun optaget med navn, personlige data og uddannelsesforhold. For de skandinaviske lægers vedkommende er der henvist til Norges Leger (NL), Finlands Läkare (FL) og Svensk Läkarmatrikel (SLM).

Den endelige færdigredigering begyndte pr. 1. september 1981 og sluttede den 5. marts 1982. Redigeringen er foregået i alfabetisk rækkefølge og da manuskriptet er EDB-fremstillet, har man løbende kunnet ajourføre allerede færdigredigerede biografier — dog kun med hensyn til dødsfald, navneskift, evt. speciallægeautorisation og doktorgrad. Nye ansættelsesforhold har det ikke været muligt at påføre på grund af tidspres, ligesom for sent indsendte skemaer og billeder ikke har kunnet benyttes i alle tilfælde. Som nævnt i indledningen er udarbejdelsen af denne udgave blevet vanskeliggjort af en række forhold, hvor især det store tidspres i forbindelse med færdigredigeringen har været en tung byrde. Redaktionen er da også klar over, at vi i mange tilfælde kan have misforstået og fejllæst de mange oplysninger, der er givet. Vi håber imidlertid, at læserne vil bære over med dette og i stedet glæde sig over, at bogen nu endelig udkom!

Til slut vil redaktionen gerne rette en varm tak til alle, der har hjulpet os, ikke mindst de mange læger, der trods alt har udvist en stor interesse for sagen og forsødet det daglige slid med hyggelige telefonsamtaler og breve. Også de mere hårske og kritiske siger vi tak for — de har i det store og hele været konstruktive og lærerige. En særlig tak rettes til Lægeforeningens sekretariat, Lægernes Pensionskasse samt reservelæge MOGENS FENGER, der alle altid beredvilligt har besvaret spørgsmål.

GENERELLE OPLYSNINGER

Til hjælp ved brugen af værket er der lavet en forkortelsesliste over de hyppigst anvendte forkortelser samt enkelte ordforklaringer. Det er blevet tilstræbt at gøre bogen mere læsevenlig og forståelig også for et ikke lægefagligt publikum ved at undgå at benytte for mange »lægeterminologiske« forkortelser. Desuden er medtaget en ordensliste med forklaringer. Bagest i bind 2 er et fyldigt navnehenvisningsregister, hvor alle navneskift er registreret (dog med hensyntagen til specielle ønsker). Der er generelt lavet henvisninger i forbindelse med ægteskab, fra mellemnavn til efternavn og ved bindestreksnavne. Kandidatlisterne er af tids- og ressourcemæssige årsager kun lavet for årgangene 1965 til

og med vinterholdet 1982. Dog er vinterholdet 1982 af tekniske grunde ikke optaget i selve bogen. Ønskes oplysninger om årgange før 1965, bedes man benytte 14. udgave.

Navn og alfabetisering

Biografier af personer med samme efternavn er ordnet efter det anvendte fornavn (trykt med fremhævede typer). Personer med samme navn er placeret med den ældste først. Aa og å står til sidst i bogen og er regnet som et bogstav. Det samme gælder for ü, ä, og ö, der er ordnet som y, æ og ø. Præfikserne van, von og de er sat efter fornavnet (eks: Magnus, Preben von), mens Mac, Mc indgår som en del af navnet og er alfabetiseret *mac* uanset stavemåde (eks: McDonald, MacIntyre, McNair). Bindestregsnævne er opført under første led og behandlet som ét navn (eks: Holm, Wilhelm kommer før Holm-Nielsen, Anders). Mellemnævne er aldrig brugt som ordningsord, selvom enkelte læger erklærer, at de ikke er kendt under andet. Treleddede navne sættes under første led med mindre det begynder med et præfiks (eks: Cederfeld de Simonsen – men Licht, Niels de Fine). Navnet la Cour ordnes dog altid under *la* Cour. Krydshenvisninger fra alle led findes i navnehenvisningsregisteret.

Personlige data

Lægeforældres dødsdato er kun medtaget, hvis de *ikke* er optaget i 15. udgave. Ved opløste lægeægteskaber er disse slettet, hvis det ikke helt klart er fremgået, at *begge* parter ønsker det medtaget.

Uddannelses- og ansættelsesforhold

Intet bynavn efter kandidatåret betyder altid København, dette gælder også ved hospitalsnavnene. Som hovedregel er det navn benyttet, som hospitalet havde på ansættelsestidspunktet. Stillingsbetegnelsen er ikke gentaget for hver enkelt ansættelse såfremt den er den samme.

København, den 22. marts 1982

ELISABETH JEPPESEN

Forkortelsesliste og ordforklaringer

•	ikke besvaret spørgeskema	dermato-	
†	død	venerol	dermatologi (sk) - venerologi (sk)
~	gift ... med	dir	direktør
AC	Akademikernes Centralorganisa- tion	Direk	Direktorat (et)
acad	academy	disp	disputats
adj	adjunkt	distrlæge	distriktslæge
adm	administrerende	div	diverse
afd	afdeling	DM	Doctor of Medicine
akad	akademi	DPH	Diploma of Public Health
alko-amb	alkoholambulatorium	dr hc	doctor honoris causa (æresdoktor)
alm	almindelig (t)	dr med	doctor medicinae
aman	amanuensis	dr PH	doctor of Public Health
amb	ambulatorium	DrK	Dansk Røde Kors
amer	amerikansk, american	E	efterår
anat	anatomi (sk)	ECFMG	Educational Certificate for Foreign Medical Graduates
anæst	anæstesi	ed	editor
arb	arbejde	eks	eksamen
arbejdsmed	arbejdsmedicin (sk)	eksp	eksperimental
AS	Akademikernes Samarbejdsudvalg	ekstraord	ekstraordinær
ass	assisterende	endocrin	endocrinologi (sk)
assist	assistent	epid	epidemi (sk)
assoc	association	epilep	epilepsi (tisk)
AT-läkare	allmän tjänstgöring (svarer til turnusstilling)	europ	european
audiol	audiologi (sk)	f	født
aug	august	F	forår
BA	Bachelor of Arts	F:	forældre
bakteriol	bakteriologi (sk)	fabr	fabrikant
BCh	Bachelor of Surgery	FAC	Frederiksborg Amts Central- sygehus
best	bestyrelse	Fadl	Foreningen af Danske Læge- studerende
biokem	biokemisk	farmakol	farmakologi (sk)
biol	biologisk	FAS	Foreningen af Speciallæger
bitr	bitrædende (assisterende)	FAS	Frederiksborg Amts Sygehus
blodtypeserol	blodtypeserologi (sk)	Fayl	Foreningen af Yngre Læger
BM	Bachelor of Medicine	febr	februar
BMS	Bachelor of Medical Science	fed	federation, fedération
BSc	Bachelor of Science	FL	Finlands Läkare
cand	kandidat (kun i betydning medicinsk embedseksamen)	foren	forening
cand med vet(r)	dyrlæge	forf	forfatter
cardiol	cardiologi (sk)	form	formand
CF	Civilforsvaret	forsikr	forsikring
comm	committee	forskn	forskning (s)
conf	conference	forst	forstander
congr	congress	Frdbg	Frederiksberg
Coph	Copenhagen	friv	frivillig
counc	council	fung	fungerende
cytol	cytologi (sk)	funkt	funktionær
DA	Dansk Arbejdsgiverforening	FV-läkare	fortsatt vidareutbildning (svarer til kursist)
Dadl	Den Almindelige Danske Lægeforening	fys	fysiurgi (sk)
DANIDA	Danish International Development Agency	fysiolo-	fysiologi (sk)
dec	december	förtroende- läkare	omtrent bedriftslæge eller funktionærlæge
deleg	delegeret (delegation)	gastroent	gastroenterologi (sk)
dept	department	geriat	geriatri (sk)
dermatol	dermatologi (sk)		

geront	gerontologi (sk)	MA	Master of Arts
gym	gymnasium	MB	medlem af Borgerrepræsentationen
gyn	gynækologi (sk)	md(r)	måned (er)
		med	medicin (sk)
hc (dr hc)	honoris causa (æresdoktor)	med eks	medicinsk embedseksamen
HD	handelsvidenskabelig diplomprøve (nu: erhvervsøkonomisk diplomprøve)	medarb	medarbejder
-hdlr	-handler	medforb	medforfatter
hepatol	hepatologi (sk)	medhj	medhjælper
HF	højere forberedelseseksamen	medl	medlem
histol	histologi (sk)	MF	medlem af Folketinget
hosp	hospital	min	ministerium (et)
hrs	højesteretssagfører	-mstr	-mester
hyg	hygiejne		
hæmatol	hæmatologi (sk)		
IAEA	Internationalt Atomic Energy Agency	nat	national
IFMSA	International Federation of Medical Students Associations	nefrol	nefropati (sk)
IMCC	International Medical Corporation Committee	neonat	neonatal
immunol	immunologi (sk)	neurol	neurologi (sk)
ing	ingeniør	NL	Norges Leger
insp	inspektør	NLV	Nämnden för Läkares Vidareutbildning
inst	institut	nov	november
int	international	nvf	navneforandring
invest	investigation (s)		
IR	Invalideforsikringsret (ten)	obst	obstetrik (sk)
ITC	International Tuberculosis Campaign	odont	odontologi (sk)
		oftalmol	oftalmologi (sk)
jan	januar	okt	oktober
jus		onkol	onkologi (sk)
(practicandi)	ret (til at udøve virksomhed som læge)	ord	ordinær
		org	organisation
		ors	overretssagfører
		ortopæd	ortopædi (sk)
		otol	otologi (sk)
		overl	overlæge
kand	kandidat		
kandidatstip	kandidatstipendiat	patol	patologi (sk)
KAS	Københavns Amts Sygehus	P.L.O.	Praktiserende Lægers Organisation
Kbh	København		
kgl	kongelig	pneumol	pneumologi (sk)
kir	kirurgi (sk)	prakt	praktiserende
klin	klinik, klinisk	pres	president
klin assist	klinisk assistent	priv	privat (dimitteret)
klin-kem	klinisk-kemisk	privat	privatiserende (ikke praktiserende, udøver ikke længere lægegerning)
klin-med	klinisk-medicinsk	prof	professor
koll	kollegium	præs	præsident
komm	komité, kommission	psyk	psykiatri (sk)
kommælæge	kommunal, kommune	psykol	psykologi (sk)
kompraksis	kommunelæge	pæd	pædiatri (sk)
konf	kompaniskabspraksis		
kongr	konference		
kons	kongres		
konst	konsulent		
KPL	konstitueret Københavns Praktiserende Lægers Laboratorium		
Krh	Krankenhaus	R	ridder (af Dannebrogordenen)
korresp	korrespondent (derende)	radiol	Radiologi (sk)
kungl	kungliga	RECAU	Regionalt EDB-center ved Århus Universitet
kursist	kursusstilling	RECKU	Regionalt EDB-center ved Københavns Universitet
KYL	Kontaktbladet for yngre læger		
lab	laboratorium, laborant	red	redaktør
LAK-kursus	Lægernes Administrations Kursus	repr	repræsentantskab, repræsentant
laryngol	laryngologi (sk)	rheumatol	rheumatologi (sk)
las	lasaret	RK	Røde Kors
lgf	lægeforening	rotant	rotationsstilling
lgk	lægekreds	rskir	reservekirurg
lic med	medicinsk licentiatgrad	rsl	reserve læge
lkf	lægekredsforening	rtg	røntgen
LO	Landsorganisationen i Danmark	RUC	Roskilde Universitets Center
Irs	landsretssagfører	rådg	rådgivende, rådgiver

S	sommer
s m	sammen med
san	sanatorium
sekr	sekretær
sekt	sektion
selsk	selskab
sept	september
serol	serologi (sk)
sexol	sexologi (sk)
sgh	sygehus
sghlæge	sygehuslæge
sjukh	sjukhus
SLM	Svensk Läkarematrikel
SO	Sygekasselægernes Organisation
soc	society, société
SOS	Specialæge-Organisationernes Sammenslutning
speciall	speciallæge
sst	samme sted
st	student
stat	station
stip	stipendiat
sundhedspl	sundhedsplejerske
Sundhedsst	Sundhedsstyrelsen
suppl	suppleant
surnum	surnumerær (overtallig = frivillig)
sygd	sygdom (me)
sygehj	sygehjælper
sygek	sygekasser (ne)
sygemedhj	sygemedhjælper
sygepl	sygeplejerske
sykeh	sykehus
SYLF	Sveriges Yngre Läkare Förening
teor	teoretisk
tidsskr art	tidsskriftsartikler
tilf	tilforordnet
till	tillige
tilsf	tilsynsførende
tub stat	tuberkulosestation
UB II	universitetsbibliotekets 2. afdeling
udv	udvalg
underv assist	undervisningsassistent
UNEF	United Nations Emergency Force in The Middle East
UNFICYP	United Nations Peace-Keeping Force in Cyprus
UNICEF	United Nations International Children's Emergency Fund
univ	universitet
UNRRA	United Nations Relief and Rehabilitation Administration = De forenede nationers hjælpe- og genopbygningsorganisationer oprettet i 1943 og opløst igen i 1947
uro	urologi (sk)
venerol	venerologi (sk)
vidensk assist	videnskabelig assistent
virol	virologi (sk)
visit	visiterende
VLK	Vestre Landsdel Kommando
WHO	World Health Organization
æ opl	ægteskab opløst
æresmedl	æresmedlem

Ordensdekorationer og hæderstegn

Forklaring af forkortede ordenstegn m.v.

Nedenstående liste er udarbejdet og ajourført på grundlag af 14. udgave af Den Danske Lægestand, Kongelig Dansk Hof- og Statskalender samt Kraks Blå Bog. Listen indeholder kun ordener tildelt læger optaget i 15. udgave af Den Danske Lægestand. For de udenlandske ordeners vedkommende er dog alle klasser medtaget indenfor hver enkelt orden. De danske ordener står opført i den officielle rækkefølge, mens de udenlandske står alfabetisk inden for hvert enkelt land. I selve biografierne står de danske kronologisk, de udenlandske alfabetisk.

Følgende forkortelser er brugt i listen:

SK = Storkors; Stoff = Storofficer; Kom = Kommandør; OFF = Officer; R = Ridder; Dek = dekoration; kl = klasse; gr = grad; FK = Fortjenstkors; FT = Fortjensttegn; FM = Fortjenstmedalje; g = guld; s = sølv; br = bronze; stj = stjerne.

Danske ridderordener og hæderstegn

SK	Storkors af Dannebrogordenen	HTF	Hæderstegnet for god Tjeneste ved Flyvevåbnet
K ¹	Kommandør af 1. grad af Dannebrogordenen	HjvFt	Hjemmeværnets Fortjensttegn
K ₁	Kommandør af Dannebrogordenen	Koreamedaljen	Erindringsmedalje for deltagelse i hospitalsskibet Jutlandias ekspedition til Korea 1951-53
R ¹	Ridder af 1. grad af Dannebrogordenen	DrKH	Dansk Røde Kors' Hæderstegn
R	Ridder af Dannebrogordenen	DrKM	Dansk Røde Kors' Medalje
DM	Dannebrogmændenes Hæderstegn	DrKFt	Dansk Røde Kors' Fortjensttegn
MI & A	Medaljen Ingenio et arti	MTKfh	Dansk Røde Kors' Mindetegn for dansk krigsfangehjælp 1914-19
MfDR	Medaljen for druknedes redning	MTFi	Dansk Røde Kors' Mindetegn for hjælpeaktionen i Finland 1939-40
FrIXMM	Kong Frederik IX's mindemedalje	MTKha	Dansk Røde Kors Mindetegn for krigshjælpearbejde 1939-45
ChrXKrEM	Kong Christian X's Erindringsmedalje for deltagelse i krigen 1940-45	MTK _o	Dansk Røde Kors Mindetegn for krigsfangeudvekslingen i Korea
ChrXFrM	Kong Christian X's Frihedsmedalje	CFFH	Civilforsvars-Forbundets Hæderstegn
FHT	Forsvarets Hæderstegn for god Tjeneste	ROHT	Reserveofficersforeningen i Danmarks Hæderstegn
HTH	Hæderstegnet for god Tjeneste ved Hæren		
HTS	Hæderstegnet for god Tjeneste ved Søetaten		

Udenlandske ridderordener og hæderstegn

AMERIKAS FORENEDE STATER		ESTLAND	
ABSM	Bronze Stjerne Medalje	EFrK	Frihedskors 1. 2. 3. 1. kl, 2. kl, 3. kl (hver klasse delt i 3 grader)
AMF	Frihedsmedalje 1. 2. 3. 4. (1. m guldpalmer, 2. m sølvpalmer, 3. m bronzepalmer, 4. uden palmer)	ErK	Røde Kors 1. 2. 3. 4. 5. 6a. 6b. 6c. 1. kl, 2. kl, 3. kl, 4. kl, 5. kl, guldmedalje, sølvmedalje, bronzemedalje
BELGIEN		FINLAND	
BLII	Leopold II's Orden 1. 2. 3. 4. 5. 6. 7. 8. SK, Stoff, Kom, Off, R, Guldpalmer, Sølvpalmer, Bronzepalmer	FiBH	Udmærkelsestegn for humanitær Virksomhed (Pro Benignitate Humana)
CLO	Løveordenen-5: Ridder, 6: Guldmedalje	FiFr	Frihedskors 1. 2. 3. 4. 1. kl, 2. kl, 3. kl, 4. kl
CZEKOSLOVAKIET		FiFrM	Frihedsmedalje 1. 2. 1. kl, 2. kl
CHL	Hvide Løve Orden 1. 2. 3. 4. 5. 6. 7. SK, Stoff, Kom, Off, R, Guldmedalje, Sølvmedalje	FiFrMk	Frihedskorset Mannerheimkors 1. 2. 1. kl, 2. kl
		FiHR	Finlands Hvide Roses Orden 1.2 ¹ , 2 ² , 3 ¹ , 3 ² . TSK, KomI, Kom, RI, R, FHR's Teg

FiL	Finlands Løves Orden 1.2 ¹ . 2 ² . 3 ¹ - 3 ² . FK, SK, Koml, RI, R, FK	KOREA	
FiMM	Mindemedalje for krigen 1939-40	KFD	Orden for Fortjeneste i Diplomati 1. 2. 3. 4. 5. 1. kl, 2. kl, 3. kl, 4. kl, 5. kl
FiMM	Mindemedalje for krigen 1941-45	KNM	Nationale Medalje
FirK	Røde Kors 1. 2. 3. FK, FM i s, FM i br	KPR	Presidential Ribbon
FiSHt	Finske Sanitetsofficerers Hæderstegn	KPUC	President's Unit Citation
		KPWM	Public Welfare Medal
		KWSM	Korean War Service Medal
FORENEDE NATIONER			
FN 5	Forenede Nationers Congo Medalje	LETLAND	
FN 7	Forenede Nationers Cypren Medalje	LerK	Røde Kors 1. 2. 3. 1. kl, 2. kl, 3. kl (medalje)
FNEFM	Forenede Nationers Emergency Force Medalje		
FNTM	Forenede Nationers Tjeneste Medalje	LIBANON	
		LbC	Cederordenen 1. 2. 3. 4. 5. SK, Stoff, Kom, Off, R
FRANKRIG			
FMC	Kolonimedalje	LIBERIA	
FMGG	Médaille commémorative de la Grande Guerre	LAS	Afrikas Stjernes Orden 1. 2. 3. 4. SK, SKom, Off, R
FMR	Médaille de la Reconnaissance Française 1. 2. 3.		
FNF	Nationale Fortjenstorden 1. 2. 3. 4. 5. SK, Stoff, Kom, Off, R	NEDERLANDENE	
FOIP	Officier de l'Instruction Publique	NeEM	Erkendtlighedsmedalje 1. 2. s, br
FPA	Ordenen Palmes Académiques 1. 2. 3. Kom, Off, R	NeFbLo	Det nederlandske Forbund til Legemsopdragelse FK, Mm fortjenstkors, tjenestemindemedalje
FSP	Ordenen Santé Publique 1. 2. 3. Kom, Off, R	NeRfbMkM	Reserveofficersforbundets Mindekors for Marchdeltagelse
FÆL	Æreslegionen 1. 2. 3. 4. 5. SK, Stoff, Kom, Off, R	NerKFK	Røde Kors' Fortjenstkors
		NerKFM	Røde Kors' Fortjenstmedalje 1. 2. g, s
		NON	Oranje-Nassau Orden 1. 2. 3. 4. 5. SK, Stoff, Kom, Off, R
GRÆKENLAND			
GrPh	Phønix Ordenen 1. 2. 3. 4. 5. SK, Stoff, Kom, Off, R	NICARAGUA	
		NiRD	Ruben Dario Ordenen 1 ¹ . 1 ² . 2. 3. 4. 5. SK m guldplaque, SK m sølvplaque, Stoff, Kom, Off, R
HAMBORG			
HHK	Hanseaterkorset	NORGE	
		NDM	Deltagermedalje (krigen 1940-45)
HESSEN		NHVIIIFrK	Kong Haakon VII's Frihedskors
HMSK	Militærsanitetskors	NHVIIIFrM	Kong Haakon VII's Frihedsmedalje
		NrKFK	Røde Kors' Fortjenstkors
ISLAND		NrKH	Røde Kors' Hæderstegn
IF	Den islandske Falkeorden 1. 2. 3. SK, Storridder, R	NrKMM	Røde Kors' Mindemedalje
IsrKH	Røde Kors' Hæderstegn	NSiO	St. Olavs Orden 1.2 ¹ . 2 ² . 3 ¹ . 3 ² . SK, Kom m stj, RI, RII
		PAVESTOLEN	
ISRAEL		PSiS	St Sylvester Orden 1.2 ¹ . 2 ² . 3. SK, Koml, KomII, R
IsrFrM	Medalje for deltagelse i den israelske frihedskrig	POLEN	
		PoFF	Den polske Folkerepubliks Fortjenstorden 1. 2. 3. 4. 5. Stordek, Kom m stj, kom, Dek i g, Dek i s
ITALIEN		PoFK	Fortjenstkors 1. 2. 3. g, s, br
IKr	Kroneorden 1. 2. 3. 4. 5. SK, Stoff, Kom, Off, R	PoPR	Ordenen »Polonia Restituta« 1. 2. 3. 4. 5. SK, Kom m stj, Kom, Off, R
ISI	Stella della Solidarietà Italiana 1. 2. 3. 1. kl, 2. kl, 3. kl	PorK	Røde Kors' Medalje 1a, 1b, 2, 3. g i 2 størrelser, s, br
ItF	Fortjenstordenen 1. 2. 3. 4. 5. SK, Stoff, Kom, Off, R	PorKFK	Røde Kors' Fortjenstkors
		PORTUGAL	
JAPAN		PrK	Røde Kors 1. 2. 3. 4. 5. 6. 7. 8. JM Æresstjerne, Udmærkelseskors, Fortjenstkors, Anerkendelseskors, Nidkærhedskors (tildeles i g, s, og br), Medalje for udmærkede tjenester (tildeles i g, s og br), Hædersmedalje (br), Belønningsmedalje (br), Jubilæumsmedalje
JUGOSLAVIEN			
JurK	Røde Kors Hæderstegn		
JuZ	Zastave Ordenen (Det jugoslaviske Flags Orden)		

PREUSSEN

PrJK Jernkors 1. 2. 1. kl, 2. kl
PrRettM Rettungsmedaille
Prrk Røde Kors 1. 2. 3. 1. kl (bryststjerne), 2. kl (sølvmedalje), 3. kl (bronzemedalje)

RUMÆNIEN

RumDM Dronning Marias Kors 1. 1. kl
RumrK Røde Kors' Hæderstegn

RUSLAND

RrK Røde Kors 1. 2. Udmærkelsestegn, Hæderstegn

STORBRITANNIEN

StbBE Ordenen »The British Empire« 1. 2. 3. 4. 5. SK, Kom m stj, Kom, Off, medlem
StbCBC Commendation for Brave Conduct
StbKrM Krigsmedalje
StbMSF Medal for Service in the Cause of Freedom
StbV Victoria Orden 1. 2. 3. 4. 5. M. SK, Kom m stj, Kom, Medlem af 4. og 5. kl, Medalje

SVERIGE

SN Nordstjerneordenen 1.2¹, 2². 3 SK, Koml Kom, R eller Medlem
SV Vasaorden 1.2¹, 2². 3¹, 3². T.M. SK, Koml, Kom, Rl, R eller Medlem, Vasategn, Vasamedalje
SvLvFT Rigsluftværnets Fortjensttegn 1. 2. 3. g, s, br
SvrK Røde Kors Fortjenstmedalje 1. 2. 1. kl, 2. kl
SvrKFT Røde Kors Fortjensttegn

THAILAND (tidl Siam)

SHE Hvide Elefant Orden (Moha Wara Bohru) 1. 2. 3. 4. 5. 6. 7. 8. 9. SK, Stoff, Kom, Off, R, 6. kl, 7. kl, guldmedalje, sølvmedalje
SKr Krone Orden (Mongkut-Siam) 1. 2. 3. 4. 5. 6. 7. 8. 9. SK, Stoff, Kom, Off, R, 6. kl, 7. kl, guldmedalje, sølvmedalje

TYRKIET

TrHM Hilali Ahmer (Røde Halvmånes Medalje) 1. 2. 3. 1. kl (g), 2. kl (s), 3. kl (br)

TYSKLAND

TyFRF Forbundsrepublikken Tysklands Fortjenstorden 1.2¹, 2², 2³ 3¹, 3². 4 SK, store FK m stj og skulderbånd, store FK m stj, store Fk, FkI, FK, FM

ÆTHIOPIEN

ÆtS Ordenen Æthiopiens Stjerne 1. 2. 3. 4. 5. SK, Stoff, Kom, Off, R

ØSTRIG

ØrK Røde Kors 1. 2. 3. 4. 5. 1. kl, 2. kl, guldmedalje, sølvmedalje, bronzemedalje
ØrKM Røde Kors' Medalje 1. 2. 3. g, s, br

A

***Abelskov, Johannes** Arnold, f 10 dec 20 i Stige Fyn (F: tandtekniker Axel Marius A. og distriktsjordemoder Clara Hansen). ~ læge Kirsten E. Abelskov. — St 40 Odense, cand V 52, speciall 62 (psykiatri). — April 52 - marts 53 turnus Statshosp Sønderborg, juni 53 kand Sct Hans Hosp afd A, juni 54 2' rsl sst, maj 57 vidensk assist Finseninst med afd, maj 59 kand KAS Glostrup, dec 59 1' rsl Sct Hans Hosp afd D, juni 60 2' rsl Statshosp Glostrup afd P, juni 63 2' rsl Statshosp Risskov forskningsafd, fra okt 65 overl Viborg Sgh Øst afd D. — 2' assist Justitsmin psyk undersøgelsesklin febr-dec 58, vikar assist Justitsmin psyk undersøgelsesklin maj-aug 60. — Tidsskr art.

***Abelskov, Kirsten** Elisabeth, f 8 maj 43 i Overlund (F: dir Johan Frederik Cenny Dahl og Lilli Sonja Møller). ~ læge Johannes A. — St 61 Viborg, cand V 69, speciall 80 (psykiatri). — Marts 69 rsl Viborg Sgh kir afd, nov 69 rsl Statshosp Viborg kvindesiden, maj 71 rsl Viborg Sgh med afd, senere sst neuromed afd.

Aberin, Danilo Ramos, f 20 aug 39 i Peñaranda, Nueva Ecija, Philippinerne (F: civiling Albino A. A. og Ruperta M. Ramos). ~ 24 dec 69 i Odense radiograf Bente Marie Schröder, f 19 sept 48 i Kbh (F: civiling Hans Franch S. og Birthe Marie Høegh Gerlund). — St 56 Manila, cand 64 Manila, dansk jus 73, speciall 76 (diagnostisk radiologi). — Maj 63 rotant Univnsgs Manila, okt 66 rsl Odense Sgh rtg afd, sept 71 sst afd Ø, marts 72 sst afd C, sept 75 1' rsl sst rtg afd, sept 73 kursist sst, sept 74 1' rsl sst, sept 75 1' rsl Vejle Sgh rtg afd, marts 76 1' rsl Odense Sgh rtg afd, jan 80 konst overl Varde Sgh rtg afd, fra sept 81 overl Brørup Sgh rtg afd. — Speciallægekons i rtg Assens Sgh 76-79, Nyborg Sgh 77-79, Fåborg Sgh 78-79, Grindsted Sgh 80, Brørup Sgh 80-81. — Adj i anat Philippinerne Univ, Manila juli 64-sept 66. — Studieophold USA 68, Sverige 77; deltaget i ultralyddiagnostikbasiskurs Herlev 79, ekkokardiografikursus Rigshosp 79. — Foredrag om ultralyddiagnostik. — Deltaget i Int Congr of Radiology in ORL Kbh 76, Int Congr of Dento-Maxillo-Facial Radiology Malmö 77, Nordisk Radiolog Kongr Oslo 78, Europ Symposium on Lung Cancer Porto Carras, Grækenland 80.

***Abild, Kirsten Louise**, f 19 juli 49. — Cand V 81.

***Abildgaard, Hans Jørgen**, f 4 marts 46. — Cand V 76.

Abildgaard, Helle Agnete, f 22 juni 26 i Århus (F: godsekspeditor Carl Kristian Abildgaard og Helga Dalsgaard Pedersen) (nvf 81). ~ 1 april 61 i Asminderød prof, dr phil Henning Sørensen, f 20 april 26 på Frdbg (F: toglører Johannes Peder S. og Anna Mathilde Thomsen). — St 44 Ribe, cand V 53. — Marts 53 turnus KAS Gentofte afd A og B, marts 54 vikar 2' underlækar Angelholm Las kir afd, maj 54 Kalmars Las kir afd Sverige, aug 54 sst med afd, okt 54 årskand Viborg Sgh



øre-afd, jan 56 vikar

turnuskand Ålborg Amtssgh med afd, juni-juli 56 herunder skibslæge Grønland, sept 56 kand Randers Centralsgh med-pæd afd, okt 57 2' rsl Ålborg Amtssgh med afd, maj 60-okt 61 årskand Rigshosp afd G, jan 62 2' lægeassist sst, juli 64-jan 66 rsl sst, fra sept 67 prakt Virum. — Tilsf læge Saxoly vuggestue og børnehjem fra april 64, vuggestuen i Børnehjemmet af 1870 og vuggestuen ved Sortedamssøen aug 65-72, ledende læge Adventskirkens børneplejestat jan 66-jan 70, læge Kbh lægevagt 66-72.

***Abildgaard, Lisbeth**, f 19 april 53. — Cand S 80 Århus.

***Abildgaard, Ulrik**, f 10 marts 49. — Cand V 75.

Abildgaard-Jensen, Jørn, f 21 maj 48 i Nørresundby. — Cand S 79 Århus. — Rsl Ålborg Sgh Nord med afd I.

Abildtrup, Niels, f 7 juli 54 i Varde (F: ing Holger A. og ekspeditrice Inger Grube Overgård). — St 74 Odense, cand V 81 Odense. — Marts 81 rsl Svendborg Sgh med afd.

Abrahams, Jørgen, f 29 jan 35 i Århus (F: forst Henrik Nicolai A. og cand mag Astrid Mantzius). — St 54 Århus, cand V 63 Århus, ECFMG 63, speciall 80 (diagnostisk radiologi). — Marts 63 turnus Århus Amtssgh, april 64 underlægeskole, nov 64 rsl Hæren, okt 65 Statens Seruminst blodbank og blodtypeafd, okt 67 Sundby Hosp rtg afd, okt 70 Bispebjerg Hosp afd P, febr 71 sst afd G, dec 71 sst rtg afd II, jan 74 1' rsl sst, marts 75 vikar rsl sst afd M, sept 75 kursist KAS Glostrup rtg afd, sept 76 rsl Rigshosp afd X, marts 78 1' rsl Amtssgh Roskilde rtg afd, april 80 vikar rsl Ringe Sgh, fra aug 81 overl Arvika Sjukh, Sverige. — Vikar og lægeassist alko-amb Forchammersvej Kbh april 68-febr 70. — Tidsskr art.

***Abrahamsen, Arild**, f 10 sept 43 i Moss, Norge (F: renseriejer Erling Godtvald A. og Rigmor Alice Debbs). ~ 6 juli 68 i Odense fysioterapeut Solveig Gunnilla Nielsen, f 26 dec 46 i Malmö (F: fysioterapeut Arne Falk N. og fysioterapeut Ingeborg Sørensen). — St 64, fysioterapeut-eks 68, cand V 75. — I Norge. — NL.

† **Abrahamsen, Peter Due**, f 13 febr 12 i Mårbæk, Bedsted, † 7 marts 76 i Ålborg (F: gårdejer Arthur Eskild A. og Johanne Birgitte Due). ~ 10 dec 39 i Esbjerg Ingeborg Schach-Hansen, f 13 nov 13 i Esbjerg (F: snedkermstr Hans Jepsen H. og Kirstine Madsen). — St 31 Åbenrå, cand S 38, speciall 73 (diagnostisk radiologi). — Sept 38 turnus Sundby Hosp, sept 39 rsl Hæren, dec 39-febr 40 vikar Ebeltoft Sgh, april 40 rsl Tønder Sgh, dec 40 prakt Løjt Kirkeby, okt 43 Horsens, okt 52 Nysted, aug 53 kand Farsø Sgh, april 54 Amtssgh Stege, febr 56 Krabbesholm San, juni 56 Give Sgh, nov 57 vikar rsl Hammel Sgh, juli 58 prakt Blommenslyst, Holmstrup, dec 59 privat, sept 60 prakt Blommenslyst, Holmstrup, juni 63 Lysabild, Skovby Als, okt 68 rsl Århus Kommnehosp rtg afd, aug 71 1' rsl Ålborg Sgh Nord rtg afd, 74 sst gyn-obst afd, fra 74 privat.

Abrahamsson, Lars-Olof, f 21 febr 48 i Køge (F: skræddermstr Carl Josef A. og skolesundhedspl Ivy Gunborg Olsson). ~ 23 okt 76 i Kbh sygepl Anne Ulla Madsen, f 13 marts 50 i Kbh. — St 66 Køge, cand V 74, ECFMG 74, svensk jus 77. — Marts 74 vikar underlækar Malmö Allmänna Sjukh kvinneklin, okt 74 Centrallas Växjö kir klin, okt 75 sst med klin, juli 76 rsl Kbh Kommnehosp afd I, juli 77 vikar rsl KAS Nordvang Glostrup afd P, dec 77 rsl KAS Gentofte afd D, juli 78 sst afd G, jan



80 Rigshosp afd YA. — Instruktor i mikrobiol Kbh Univ under studiet; timelærer i gyn-obst ved sygeplejeskolerne KAS Gentofte, KAS Herlev og Rigshosp fra 78. — Ledsagelæge SOS International A/S 75. — Deltaget i dissektionskursus Thessaloniki 69, transcutan oxygenmonitorering Kbh 79, klin sexologi Kbh 80, teor A-kursus i gyn-obst Kbh og Århus 80-81, gyn endokrinol Malmö 81, Third Year Resident in gyn Albert Einstein College New York 81. — Tidsskr art. — Slægtslitt (mødrene): Ola Olsson Lök med förfädrar och ättlingar, 1967.

***Abramowitz, Edward Michael**, f 7 juni 42. — Cand S 75.

***Adalsteinnsson, Jon**, f 20 april 32. — Cand 60 Reykjavik, dansk jus 65. — På Island.

***Adamic-Malmstrøm, Lilianna**, f 30 juni 46. — Dansk jus 79.

***Adams, Else Hansen**, f 16 aug 50. — Cand S 77 Århus.

Adeler, Anny Lisbeth, f 7 juli 49 i Kbh (F: kontorchef Carlo Hansen og Jytte Inge Landorf). ~ 4 juli 70 læge Haagen Fritz A. — St 68 Metropolitan, cand S 74, ECFMG 74. — Febr 75 vikar rsl Sønderborg Sgh rtg afd, juli 75 sst neurol afd, sept 75 sst gyn afd, jan 76 rsl sst kir afd, juli 76 1' rsl sst neurol afd, sept 77 rsl sst pæd afd, nov 77 sst med afd, aug 78 1' rsl sst pæd afd, aug 79 rsl Augustenborg Sgh psyk afd, nov 79 1' rsl Sønderborg Sgh pæd afd, fra maj 80 sst med afd. — Lægevagt Sønderborg fra dec 79. — Deltaget i kursus i klin mikrobiol 81. — Tidsskr art.



Adeler, Haagen Fritz, f 27 juli 48 i Kbh (F: biografdir Haagen Fritz A. og Elsa Schönberg Hemme). ~ 4 juli 70 læge Anny Lisbeth A. — St 67 Metropolitan, cand V 74, ECFMG 74. — Febr 74 vikar rsl Viborg Sgh gyn-obst afd, marts 74 Middelfart Sgh kir afd, juni 74 rsl Viborg sgh kir afd, nov 74 1' rsl Sønderborg Sgh kir afd, juni 76 rsl sst gyn-obst afd, febr 77 sst neurol afd, maj 77 sst med afd, nov 77 Augustenborg Sgh psyk afd, febr 78 Sønderborg Sgh anæst afd, okt 79 aman, dec 79 rsl Sønderborg Sgh anæst afd, fra marts 80 sst øre-næse-hals afd. — Vikariater i studietiden; lægevagt Sønderborg fra maj 76. — Deltaget i kursus i almen med 78, klin mikrobiol 78. — Form reservelægerådet Sønderborg Sgh marts 77-okt 79, medl repr Fayl for Sønderjyllands amt april 77-okt 79.



***Adelgaard, John**, f 2 maj 36 i Kbh (F: grosserer Christen Hansen og Ragnhild Marie Hansen) (nvf 49). ~ 9 sept 62 i Greve sekr Lise Bond Petersen, f 10 dec 37 i Kbh (F: Orla Eivin P. og Lilly Carla Marie Bond). — St 55 Frdbg, cand S 62. — Okt 62-sept 63 turnus Kbh Kommuneohosp afd II og V, aug 64 rsl KAS Glostrup afd G, fra aug 65 prakt Greve Strand.

***Adelhardt, Marianne Glasser**, f 24 maj 51. — Cand S 78 Århus.

***Adelhøj, Benny**, f 5 maj 47. — Cand S 74.

***Adolfson, Niels Jørgen**, f 13 aug 54. — Cand V 81 Århus.

***Adorján, István**, f 23 juli 09 i Zalaegerszeg, Ungarn. ~ 7aug 42 i Budapest Vera Fellner, f 8 febr 20 i Budapest. — St 27 Ungarn, cand S 33 Szeged, Ungarn, dansk jus 57, ungarsk speciall 37 (ortopædi), anerkendt i Danmark 58. — 33-49 ansat Kommunehosp Budapest kir og ortopæd afd, 49-51 rsl kir univ klin Budapest, 51-53 ortopædisk univ klin sst, 53-56 vikar prof sst, jan 57 kand Ortopædisk Hosp, senere 2' rsl, nov 59 1' rsl sst afd I, konst overl sst afd III, juli 64 overl Sct Hedvig Hosp Kolding ortopæd afd, dec 70 overl Ortopædisk Hosp, senere prakt speciall Kbh. — Studierejser Bologna 36, Paris, Italien og London 48-49, ungarsk hosp i Korea 7 mdr 52, Finland 66, USA og Canada 66, 68, 72, Heidelberg 71. — Tidsskr art. — Sekr Ungarske Ortopæd Selsk 53-56, assistant étranger de la Faculté de Médecine de Paris 49. — Æresmedl Rumænske Ortopæd Selsk 56.

***Adriansen, Jan Aage Zingler**, f 3 dec 42. — Cand V 72.

Adser, Jens, f 27 jan 39 i Gentofte (F: kunstmaler, lærer Karl Adser L. og Tove Louisa Josephsen). — St 57 Bagsværd, cand S 65, speciall 75 (oto-rhino-laryngologi). — Nov 65 rsl FAS Frederikssund kir afd, jan 67 sst med afd, okt 68 KAS Glostrup anæst afd, sept 69 sst øre-næse-halsafd, april 72 KAS Gentofte øre-næse-halsafd, febr 73 1' rsl KAS Glostrup øre-næse-halsafd, fra april 76 prakt speciall Kbh.



Adserballe, Hans, f 10 okt 36 i Odder (F: landsdommer Vagn A. og Karen Margrethe Mikkelsen). ~ 3 nov 62 i Fjerritslev fakultetssekr, cand jur Inger Cæcilie Boel, f 30 maj 37 i Fjerritslev (F: advokat Martin Kristensen B. og Hertha Tang). — St 54 Viborg, cand S 62 Århus, speciall 70 (psykiatri), dr med 77 Århus. — Aug-okt 62 underlægeskole, jan 63 turnus Ålborg Amtssgh, jan 64 vikar kand Ålborg Amtssgh kir afd, febr 64 rsl Hæren, okt 64 vikar rsl Ålborg Amtssgh neuromed afd, jan 65 rsl sst med afd, juli 65 rsl sst neuromed afd, jan 66 rsl Århus Kommunehosp neurokir afd G, juni 66 rsl Statshosp Risskov, okt 67 rsl Odense Sgh psyk afd, aug 68 1' rsl Statshosp Viborg, aug 70 rsl Statshosp Risskov retspsyk klin, sept 71, klin assist i psykiatri Århus Univ, okt 75 1' rsl Statshosp Århus psyk konsultation, fra juli 77 overl



Psykiatrisk Hosp Århus afd A. — Psyk kons Århus Kommunehosp neurol afd 71-74, skolen for civilværnepligtige, Sjellebro 73-74. — Undervist i psyk Århus Univ 70-75, postgraduat underv ved psykiatrikurser fra 73, klin lektor i psyk Århus Univ fra 76. — Vagtlæge Ålborg 64-65, lægeassistent Statshosp Århus alkoholklin april-okt 67, vikar overl Horsens Sgh psyk afd 2 mdr 72, psykiater ved studenterrådsvingningen Århus 74-78, medl Retslægerådet fra 78; censor i psyk Den Sociale Højskole, Århus 75-76, Odense Univ fra 79. — Deltager i kursus i tilrettelæggelse af vidensk arb Århus Univ 66, Dadl kursus i ledelse og adm 76, desuden talrige kurser vedr psyk emner. — Forf af: Frihedsberøvelse og tvang i psykiatrien (disp 77); dansk Principal Investigator i WHO-projekt: Assessment of Dangerousness in Forensic and Administrative Psychiatry fra 78; kronikker, tidsskr art og foredrag. — Medl Amtsreservelægeråd Århus, repr Lkf Århus Amt og repr Fayl og Dadl 71-75, medl Lkf Århus Amt uddannelsesudv 74-79, Dadl lægeansvarsudv 73-77, best Dansk Psyk Selsk 73-75, næstform lægeråd Psykiatrisk Hosp Århus og suppl Amtsoverlægeråd fra 79, medl psyk § 14-råd fra 80; vicepræs i kom under Europarådet, Strasbourg (Comm of Experts on Legal Problems in the Medical Field) 80-81; deltaget i talrige kongr, symposier og seminarer om psyk, retspsyk og etiske emner.

*Afzelius, Hans-Wilhelm, f 20 okt 43 i Kbh. — Cand S 71.

*Afzelius, Rigmor, f 10 maj 34 i Sørup (F: skovejær Carl Martin Rasmussen og Ingeborg Justesen). ~ 17 maj 68 i Kbh cand mag Johan Ivar A., f 23 april 44 i Kbh (F: civiling Ivar Yngve A.); æopl 70. — Handelseks 53, korresp 57, st 68 Statens kursus, cand S 76. — Juli 76 Diakonissestift med afd C, aug 76 vikar KAS Glostrup med afd B nefrol afsnit, senere rsl Frdbg Hosp rtg afd.



Agdal, Niels, f 10 jan 45 på Frdbg (F: dir, cand jur Tage A. og Astrid Bruun). ~ 14 sept 68 på Frdbg sekr Vivi Boe Harter, f 9 maj 46 på Frdbg (F: salgschef Alf Boe H. og Elsa Marie Madsen). — St 63 Herlufsholm, cand S 71, embedslægeeks 80. — Juli 71 rsl Frdbg Hosp patol inst, marts 73 adj og prosekter Kbh Univ retsmed inst retspatol afd, aug 76 rsl Amtssgh Køge med afd, aug 77 sst kir og fødeafd, febr 78 Rigshosp dermato-venerol afd, dec 79 adj og prosekter Kbh Univ retsmed inst retspatol afd, april 80 rsl Rigshosp dermato-venerol afd, fra jan 81 Finsenninst dermato afd. — Kons Amtssgh Køge jan 76. — Undervist i patol anat Hospitalslaborantskolen 72-75. — Vikariater under studiet; vikar kredslægen Kbh amts søndre lgg fra febr 73, med sekr Retslægerådet fra april 80; censor i patol anat Kbh Univ 74-76, sygdomslære Hospitalslaborantskolen 76. — Deltaget i speciallægekursus i patol anat 74-75, dermato-venerol 80-81, kurser i patol anat og dermatopatol 71-81. — Tidsskr art.



*Agerbo, Steen, f 20 febr 49. — Cand V 79.

Agerbæk, Jørgen Christen Hinkbøl, f 3 nov 1900 i Nr Nebel (F: overl Peder A. og Jørgine Emilie Pedersen). ~ 2 okt 26 i Ribe Eline Marie Hübschmann, f 31 maj 01 i Ribe (F: møller Peter H. og Bodil Methea Lassen). — St 18 Ribe, cand S 26. — Sept 26 vikar cand Hjørring Sgh med afd, sept 27 rsl Gram Sgh, april 29 turnus Bispebjerg Hosp, april 30 kand Sindssygehosp Vedsted, juli 30 prakt Ribe, fra maj 81 privat sst. — Jernbanelæge jan 36, tilslf læge Jacob A. Riis Børnehøve 48, skolelæge 49-74. — Medl best Ribe Amts Lkf 36, sekr og kasserer 44.



*Agerbæk, Ninne Elisabeth, f 22 febr 07 i USA (F: bankkasserer Jens Frederik Riddermann Vilandt og Noline Christensen). ~ 5 marts 32 i Ribe civiling Poul Peder A., f 22 jan 02 i Fåborg, Varde (F: overl Peder A., og Jørgine Emilie Pedersen). — St 24 Ribe, cand V 32, speciall 47 (psykiatri). — Juni-nov 32 kand Sindssygehosp Middelfart, april 33 vikar Ribe Sgh maj-juni 33 Sindssygehosp Middelfart, 34 rsl Ribe Sgh, 36 prakt Fredericia, 38 rsl Sindssygehosp Middelfart, 40 Sindssygehosp Risskov, 43 kand Århus Kommunehosp neurol afd, 44 assist patol-anat inst, 47 Odense Amts og Bys Sgh patol inst, jan 50 afdlæge Ribe Åndssvageanst, april 58 ass overl Forsorgscentret Sønderjylland, fra 69 overl sst. Privat Ribe. — Slægtslitt: E. Vilandt: Register over Slægten Wielandt (Vilandt), 1911.

Agerbæk, Hans Vilandt, f 26 marts 34 i Fredericia (F: civiling Poul Peder A. og overl Elisabeth A.). ~ 1 marts 58 i Århus Hanne Merete Petersen, f 21 juli 36 i Århus (F: papirhldr August P. og Olga Johanne Christiansen). — St 52 Århus, cand V 60 Århus, speciall 71 (intern medicin), 78 (cardiologi), svensk jus 80, dr med 77 Århus. — Febr 60 turnus Ålborg Amtssgh, marts 61 vikar turnuskand sst med afd, april 61 vikar 2' rsl Sønderborg Sgh centrallab, dec 61 kand Marselisborg Hosp med-epid afd, april 63 vikar kand sst bakteriol lab, juli 63 2' rsl sst med-epid afd, febr 65 rsl Århus Kommunehosp med afd, klin assist under prof i teor med Århus Univ, febr 69 1' rsl Århus Kommunehosp med afd, marts 71 rsl sst pæd afd, sept 71 1' rsl sst med afd, nov 73 Århus Amtssgh med afd III, marts 74 sst med afd II, juni 75 rsl Århus Kommunehosp cardioli afd, dec 77 1' rsl sst, fra febr 80 overl Borås Centrallab med klin. — Tutor under prof i teor med E 65, underviser 2' dels studerende ved propæd med kursus sept 67-febr 69, tutor under prof i teor med Århus Univ febr-okt 69, lektor i intern med knyttet til prof i teor med sst okt 69-nov 73, underviser i intern med 3' semester studenter maj 74-juni 75, klin lektor i intern med april 79-febr 80, lærer ved kir og med A-specialist-kursus (endocrinol) 68-75, lærer og forelæser ved endocrinol kursus Univ Leiden, Holland 74, lærer ved cardioli kursus for svenske distrlæger 80-81. — Studierejser Holland, England og Skotland dec 66, Deltaget i isotopkursus ved Århus Univ 64-65, diabeteskursus Århus Kommunehosp med afd 66, statistikkursus Århus Univ 68-69, ekkocardiografikursus Rigshosp 79, non-invasiv hjertediagnostisk kursus Cambridge 81. — Forf af: Atoxisk struma i ikke-endemisk område. Jodmetaboliske undersøgelser (disp 77); tidsskr art og foredrag om thyreoideasygd, diabetes og hjertesygdom. — Medl amtsreservelægeråd og lægeråd for Århus Kommunehosp, Dansk Selsk for Intern Med A-specialistkursusledelse 70-75, Lkf Århus Amt samarbejdsudv 71-73, uddannelsesudv 72-75. — Slægtslitt: E. Vilandt: Register over Slægten Wielandt (Vilandt), 1911.

Agerbæk, Peder Hübschmann, f 23 juni 27 i Hjørring (F: læge Christen A. og Eline Marie Hübschmann). ~19 maj 56 i Gentofte mag art Kirsten Elisabeth Dahl, f 27 juni 33 på Frdbg (F: kunstmaler Søren Alexander D. og Karen Christensen). — St 45 Ribe, cand S 59 Århus. — Juli 59 vikar kand Silkeborg Centralsgh med afd, ekstraord turnusbevis, juni 60 kand Ortopædkirurgisk Sgh Sorø kir afd, aug 61 Centralsgh Holbæk med afd, fra juli 62 prakt Ribe. — Lægekons Ribe komm 76, Ribe amtskomm (revaliderings- og pensionsnæv 76). — Tilslf læge vuggestuen Engbo 68, skolelæge Ribe komm 73, vikar amtslæge 6 mdr, visit læge. — Repr P.L.O. 67, Dadl 67, sekr og kasserer Ribe Amts Lkf 65, næstform 71, form praksisudv 67, kontaktudv 71, medl overlægeråd og dettes forretningsudv 70, form Ribe Amts Lkf 73-77, medl sygehusplanlægningsgruppen 73, Ribe komm kriminalpræventive arbejdsgruppe 76, best P.L.O., int udv 76, socialmed udv 75-77, hovedbest Dadl 77, form arbejdsmed udv 77, medl lovudv 77-79, P.L.O. bedriftslægeudv 77, praksisfinansieringsudv 79. — Slægtslitt: Sydjysk slægtsforskning: Peder Jensen-slægten fra Agerbæk, 1975; (mødrene): Aage Bonde: Slægten Hübschmann, 1942 (maskinskr).



† **Agerbæk, Peder Pedersen**, f 8 jan 1871 i Agerbæk, † 17 dec 65 (F: gårdejer Christen Hinkbøl Pedersen og Kristine Marie Jensen) (nvf 93). ~ 17 jan 1900 i Kbh Jørgine Emilie Pedersen, f 14 aug 1877 i Kbh, † 19 jan 51 (F: smedemstr Johannes Jørgensen P. og Ane Kirstine Hansen). — St 1891, cand S 1899. — Okt 1899 vikar prakt Nr Nebel, juli 01 Fåborg pr Varde, maj 05 kand Sindssygehosp Middelfart, aug 05-juli 06 Kgl Fred Hosp, 06 prakt Fåborg, Varde, juli 08-61 prakt Ribe, juli 08 till læge Andssvageanstalten Ribe, juni 35-maj 41 overl sst, privat Ribe. — Jernbanelæge april 11. — Studierejse Tyskland 10. — Medl byrådet 25-33. — R 23, DM 41.

***Agerholm, Erik**, f 2 okt 07 i Thisted (F: viceskoleinsp Christen Eriksen Christensen og Sørine Agerholm) (nvf). ~ 29 jan 34 i Vejlbj Gudrun Vestberg, f 29 jan 07 i Århus (F: viceskoleinsp Harald V. og Else Andersen). — St 26 Ordrup, cand V 34. — April 34 priv rsl Dronninglund Sgh, juni 35 rsl Haderslev sgh, april 36 1'rsI Kjellerup Sgh, okt 38-april 40 2'rskir Hjørring Sgh, juni-sept 40 kand sst fødeafd, nov 41-marts 42 konst kredslæge Nykøbing M, fra 42 prakt Øster Jølbj. Privat sst.

† **Agerholm, Johannes**, f 25 maj 06 i Thisted, † 4 okt 64 (F: viceskoleinsp Christen Eriksen og Sørine Agerholm) (nvf). ~ 1° 9 juli 45 i Oxford bachelor of med and chir Margaret Myers, f 27 nov 17 i Vancouver (F: bærerister Kenneth M. og Dorah Sobell), æ opl 62; 2° 15 juni 62 i London Lucinda Donaldson, f 29 juli 36 i Exeter (F: John C. D. og Barbaras Kendall). — St 24 Ordrup, cand S 31, speciall 45 (ortopædisk kirurgi), dr med 42. — Vikariater, jan 32 vikar Hjørring Sgh med afd, marts 32 vikar kand Sct Hans Hosp, april 32 kand Hjørring Sgh kir afd, okt 33 turnus Kbh Kommunehosp afd II og I, okt 34 assist-Finseninst kir afd, okt 36 assist sst rig afd, dec 36 Sundby Hosp kir poliklin, dec 37 assist Finseninst rig afd, jan 39 kand Rigshosp fødeafd A, juni 39 Ortopædisk Hosp, juni-sept 40 assist sst, nov 40 2'rskir Sundby Hosp, nov 42 1'rskir Ortopædisk Ssp Århus, nov 43 assist Karolinska Inst ortopæd klin samt læge Danske Brigade, sept 44 kir Wingfield-Morris Orthopaedic Hosp Oxford, juli 45 Danish Military Mission to SHAEF, marts 46 assist Plastic Unit Stoke Mandeville Hosp England, nov 46 1'rsI Ortopædisk Hosp afd II, marts 47 afdlæge sst, fra juli 50 consulting

orthopaedic surgeon Nuffield Orthop Centre Oxford. — Friv assist Statens Seruminst nov 33, læge Falck okt 34-okt 41, læge Rigshosp gyn poliklin samt kons for svangre marts 37-dec 38, assist kir IR febr 47, prakt speciall Kbh jan 48. — Studierejser England 33, 38, 45 og 46. — Forf af: Lokalbehandling af coxitis tuberculosa og resultaterne (disp 42); red af: Acta Orthop Scand 47-50, tidsskr art. — Lokalsekr for Danmarks Nord ortopæd Foren 47-50; Fellow Royal Soc of Med, medl med fakultet Oxford Univ 63. — MTKha.

***Agerholm, Poul**, f 10 febr 12 i Charlottenlund (F: viceskoleinsp Christen Eriksen Christensen og Sørine Agerholm) (nvf). ~ 19 dec 42 i Durban Pendre Dykins, f 8 april 21 (F: dir, dyrlæge W. A. D. og Florence Gertrude Canon). — St 30 Ordrup, cand V 38, Academic postgraduate diploma in bacteriology London 48, dr med 60. — 38 vikar KAS Gentofte afd F og G, juni 38 turnus Bispebjerg Hosp afd C og A, juni 39 kand Frdbg Hosp med afd, dec 39 skibslæge ØK, april 40-okt 41 i allieret tjeneste, senere South African Inst for Med Res, Johannesburg, 65 chef Serum and Vaccine Laboratories, 69 ass dir South African Inst for Med Res Johannesburg, I Afrika. — Forf af: South African Snake Venoms and Antivenoms (disp udg 59); tidsskr art.



† **Agerley, Matthias Jensen**, f 15 sept 1883 i Blans, † 6 sept 78 (F: gårdejer Jens Jensen A. og Cathrine Marie Jensen). ~ 9 maj 13 i Notmark Louise Henriette Jacobsen, f 23 dec 1897 på Rumohrgård, Als, † 27 nov 71 i Augustenborg (F: godsforpagter Hans Carl J. og Marga Kaufmann). — St 04 Flensborg, cand S 09 Kiel, dansk jus 20, dr med 10 Kiel. — Juni 09 medicinalpraktikant Anshar-Krh Kiel, Eppendorfer Krh Hamburg og Univ-Frauenklin Berlin, juni 10 Volontärarzt Univ-Frauenklin Berlin, okt 10 einjähriger Arzt Sønderborg, fra april 11 prakt Augustenborg. — Krigsdeltager som Assistenz- og Oberarzt aug 14-dec 18. — Forf af: Zur Lympmatologie und Pathologie der Tumoren der grossen Ganglien (disp 10). — Kasserer Sønderborg Amt Lgf 27; byrådsmedlem 22-26. — (PrJK 1, 2). — Slægtslitt: Leksikon over danske Familier, 1927.



Agerskov, Kim, f 17 april 47 i Helsingør (F: boghandler Kai A. og Ruth Rau Ellekilde). — St 67 Øregård, cand S 75. — Juli 75 rsl Bispebjerg Hosp afd M, senere sst klin fysiol afd.



***Agerskov, Mette**, f 23 april 44 i Kbh (F: administrationschef Thomas Christian A. og sygepl Anna Pedersen). — St 62 Falkonergården, cand V 70. — April 71 rsl Fredericia Sgh kir afd, maj 72 sst med afd, dec 73 Ålborg Sgh Nord børneafd, senere 1'rsI sst.

***Agerskov, Poul**, f 8 juni 32 i Hvam (F: købmand Sigfred Gunnar A. og Astrid Mortensen). ~30 marts 57 i Århus sygepl Alice Bjerrum Back, f 10 okt 31 i Århus (F: arbejdsmand Laurits Peder B. og Kirstine Bjerrum). — St 51 Viborg, cand V 59 Århus, speciall 69 (anæstesiologi). — Febr 59 turnus Silkeborg Centralsgh, febr 60 kand Ålborg Kommunehosp kir afd, marts 62 Århus Kommunehosp anæst afd, april 63-aug 65 2'rs l sst, sept 65 1'rs l sst, jan 68 rsl sst cardioid afd, nov 68 sst afd C, fra marts 70 overl sst anæst afd. — Tutor i intern med Århus Univ sept 69, underviser i anæst sst fra marts 70. — Vikar 1'rs l Århus Kommunehosp juli 64-dec 64 og febr-juli 65.

Agersted, Jytte, f 14 sept 46. — St 65, cand S 72. — Aug 72 rsl Bispebjerg Hosp afd M, maj 73 sst afd T, aug 73 sst afd P, juni 74 Amtssgh Roskilde med afd, sept 77 sst gyn afd, dec 77 sst med afd, nov 78 aman Frederiksværk, aug 79 rsl Frdbg Hosp neurol afd, fra jan 80 prakt Kbh.

***Agesen, Kirsten**, f 19 nov 50. — Cand V 80.

† **Aggebo, Anker Jens**, f 7 febr 1894 i Kbh, † 29 nov 77 (F: bogtrykker Peter Alfred Aggebo-Nielsen og Amalie Nanna Florentine Larsen) (nvf 13). ~ 4 aug 20 i Viborg flaglærer Esther Jørgensen, f 17 okt 1892 i Viborg (F: overretssagfører Jens Breinholt J. og Agnes Jacobine Berthelsen). — St 12 Schneekloth, cand S 20. — Okt 20 rsl Sct Joseph Hosp Århus tub og med afd, nov 21 turnus Århus Amtssgh, nov 22 rsl Sct Joseph Hosp tub og med afd, okt 23 vikar og aman, fra april 22 prakt Århus. — Lærer sygepleje Diakonhøjskole 45-59. — Assist dr S. Nordentofts røntgenklin okt 20, læge Børnehjem Bethesda juli 23, jernbanelæge juli 25, skolelæge 49, læge Århus komm vuggestue 51, tilslf læge Sct Joseph Hosp Århus geriat afd 67-71. — Forf af: Aforismer om Læger og Lægekunst 1934 (2 udg m titel: Fra Hippokrates til Carrel, 1939); Asklepios' Tjener. Danske Lægemoirer I-VI, 1936-47; Danmarks store Søn Niels Stensen, 1937; Hvorfor skal vi lide? En Læges Strejftog inden for Sygdommens og Lidelsens Problemer, 1939; Niels Finsen, 1940; Den anden Virkelighed. En Bog om Døden, 1945; Saadan sagde Jesus -, (s m F. L. Østrup) 1946; Kunsten at være syg og omgaas syge. 1948; Den sorte Streg - Samvittighedens Problemer, 1955; Jeg er nemlig ikke religiøs, 1959; Kunsten at blive gammel, 1962; Sir William Osler, 1965; Emil Aarestrup - lægelige indslag i hans forfatterskab, 1970; Allerede Hippokrates, 1971; red af: H. I. Schou, 1954 (s m Aage Rehfeld); Nord Tidsskrift for kristne Læger, 57-60. — Form Århus Lkf 48-53, kredsrepr Understøttelsesforen for trængende Lægeenker og Lægernes Hjælpeforen 37, form 53-59, medl menighedsråd 23, værgeråd 29-33. — Slægtslitt: Leksikon over danske Familier, 1927.



Agger, Birgit Maria, f 15 dec 33 i Halsted (F: provst Christian Peter A. og Amalie Elisabeth Stier). — St 52 Nakskov, sygeplejeeks 59, cand V 70. — Febr 70 rsl Rigshosp afd AN, febr 71 Bispebjerg Hosp afd M, jan 72 vikar rsl KAS Glostrup afd F, febr 72 rsl sst nefrol afd, juni 73 sst afd B, dec 75 aman, fra juli 76 prakt Herlev.

Agger, Anders Ole, f 11 nov 48 i Båring (F: formand Jørgen Christian Smith A. og Else Olsen). — St 68 Fredericia, cand V 75 Århus. — Marts 75 underlækare Kalix Las med klin, Sverige, sept 75 vikar distrlækare Kalix vårdcentral, marts 76 underlækare Kalix Las med klin, juni 76 sst kir klin, dec 76 vikar rsl Give Sgh kir afd, marts 77 rsl sst, aug 77 rsl Hæren, fra juli 78 1'rs l Give Sgh kir afd. — Fabrik-slæge på "Bulten-Kanthal" Kalix sept-nov 75.



***Agger, Peter** Frithjof, f 3 dec 34 i Halsted (F: provst Christian Peter A. og Amalie Elisabeth Stier). ~ 12 dec 62 i Helsingør lærer Rigmor Nepper-Christensen, f 5 okt 39 i Gunderup (F: domprovst Søren N.-C. og Minna Geisnæs). — St 53 Nakskov, cand V 61, speciall 72 (kirurgi), 76 (kirurgisk gastroenterologi). — Marts 61 vikar kand Bornholm Centralsgh Rønne, aug 61 turnus Kbh Kommunehosp afd I og II, aug 62 underlægeskole, nov 62 vikar kand Kbh Kommunehosp afd I, jan 63 kand Sct Joseph Hosp kir afd, aug 63-marts 64 rsl Søværnet, april 64 2'rs l Sct Joseph Hosp kir afd, april 65 rsl Rigshosp afd R, maj 68 sst fødeafd - gyn afd I, febr 69 sst anæst afd, sept 69 Finseninst patol afd, maj 70 rsl Sct Joseph Hosp kir afd, okt 70 1'rs l Diakonissestift afd B, juni 72 1'rs l KAS Gentofte afd S, senere overl Ringsted Sgh kir afd. — Tidsskr art om thoraxkir og urol emner.

Aggerbeck, Iver Ernst, f 22 marts 11 i Horsens (F: stationsforst Ernst Jakob Rasmussen og Olga Aggerbeck) (nvf 50). ~ 1° 17 jan 34 i Kbh Karen Sonne, f 29 dec 11 i Kbh (F: prof, dr med Carl Olaf S., † 3 juni 48, og Marie Johanne Petersen), æ opl 52; 2° 10 sept 55 kontorassistent Kirsten Sigrid Melin, f 28 maj 26 i Kbh (F: togfører Kai M. og Doris Munkebod). — St 29 Horsens, cand V 38, speciall 52 (intern medicin), dr med 49. — Juli 38-juni 39 turnus Rigshosp afd B og D, aug 39-marts 40 rsl Hæren, till kand Militærhosp kir afd, marts 40 kand Militærhosp med afd, juli 41 Nørre Hosp, okt 42 Rigshosp afd A, okt 43 De Gamles By, maj 44 Frdbg Hosp epid afd, nov 44 vikar Rigshosp børneafd, jan 45 kand Dr Louise Børnehosp, sept 45 1' assistent Finseninst med poliklin, maj 47 2'rs l De Gamles By, nov 49 med afdlæge Kjellerup Sgh, jan 50 1'rs l Ålborg Amtssgh med afd, juli 51 konst overl sst, fra okt 52 prakt speciall Kbh. — Kons i rejsetekniske spørgsmål Arbejdsdirek 60-62, med kons Danmarks Rejsbureau Foren 70, DANIDA (u-landshjælp) Forsikring Baltica 78. — Læge forsikringssselsk Europæiske fra 62, bedriftslæge Norsk Hydro 63, læge S.O.S International 65, transportlæge udenlandske forsikringssselsk fra 60. — Studierejser Sudan og Brit Østafrika 30-31, Oxford 32, Rom og Tunis 38, Venezia 39, Paris 50; deltaget kursus London 51. — Forf af: Cardiovascular Lues og dens tidlige Prophylaxe (disp 49); Lægens rejseråd, 1965; tidsskr art om med, idrætslige og rejsetekniske emner. — Medl Danske Studenters Idrætsråd 31, form Akad Idrætsforen 37-50, hovedbest Dansk Ski- og Orienteringsforbund 44, best Kbh Idrætspark 44, næstform Danske Rejsbureau Forbund 49, best Danmarks Rejsbureau Foren 58-70, Handelsmin udv for dansk rejsbureau-lov 59-61, repr Pensionistrejser fra 67; deltaget i kongr Uppsala 46, London 51, Palma de Mallorca 77. — Æresmedl Akad Idrætsforen 49; ejer Akad Turistbureau fra 29, Cosmos Rejsbureau fra 38, Dr Aggerbecks Rejser fra 45, Akad Turistbrån, Stockholm 55-65; leder Lægerejser 51, Helseerejer 65, stedthol af Pensionistrejser 67. —



Slægtslitt (mødrene): Leksikon over danske Familier, 1927; Erik Molbo og Henry Lauritzen: C. I. Aggerbeck. Catharina Aggerbeck, født Pedersdatter, 1945; The Aggerbeck Family, Chicago, 1978.

*Aggerbeck, Niels, f 22 sept 53. — Cand V 81.

Aggernæs, Anton Hundtofte, f 5 dec 35 på Frdbg (F: førstelærer Jens Nielsen Jensen A. og Agnes Jacobine Hundtofte). ~ 29 marts 61 i Roskilde lægeskr Karen Frederiksen, f 9 april 40 i Fåborg. — St 53 V Borgerdyd, cand V 62, mag art S 66 psykologi, speciall 71 (psykiatri). — Febr 62 Slagelse Centralsgh psyk afd, aug 62 turnus sst, aug 63 vikar sst rtg afd, sept 63 kandidatstip Kbh Univ, sept 66 rsl Statshosp Glostrup afd O, maj 67 rsl kursist Rigshosp psyk afd O, juli 68 1' rsl Sct Hans Hosp afd A, april 70 rsl KAS Gentofte neuropatol afd, sept 71 1' rsl vikar Bispebjerg Hosp psyk afd E, nov 71 1' rsl sst, sept 72 klin assist Rigshosp psyk afd, april 74 overl Sct Hans Hosp afd H, fra april 77 overl Bispebjerg Hosp afd E. — Lektor i med psykologi Kbh Univ sept 71, klin psyk sept 77-aug 80. — Censor i psyk Kbh Univ sept 69. — Tidsskr art og bogkapitler om med psykologiske, klin psykologiske, psykopatol, sundhedspædagogiske, socialpsyk og socialpolitiske emner; foredrag ved kongr, symposier og videreuddannelse af læger om psykoterapi, psykosebegrebet, sundhedspolitik og sundhedspædagogik. — Medl best Foren af Universitetsstip Kbh Univ 64-66, Dansk Psyk Selsk 70-72, form 74-76, medl forretningsudv for arbejdsgruppe ved "Psykiatriens udvikling i Danmark iden nærmeste fremtid" 70, medl Dadl hyg kom 74-80, sagkyndig udv i Kom for Sundhedsoplysning 76-80, medl best Med Selsk Kbh 77-81, præs fra 81; medl Nordisk Psyk Samarbejdskom 74-76; deltaget i nordiske kongr om psyk 70 og 76, symposier i Norden om psykoterapi 71, 73 og 77, World Psychiatric Assoc Symposium, Oslo 75. — Accessit prisoppgave Kbh Univ (psykologi) 64.



Aggernæs, Karin Helle, f 23 sept 50 i Sundsvall, Sverige (F: læge Martin A. og Bodil Inger Maltbæk). ~ 23 juni 72 på Frdbg læge Kim Møller Andersen. — St 69 Falkonergården, cand V 76. — Marts 76 vikar rsl Frdbg Hosp parenchym-kir afd K, april 76 Diakonissestift almen og plastikkir afd A, okt 76 KAS Gentofte patol inst, marts 77 Diakonissestift afd A, april 77 Børnehosp Fuglebakken, maj 77 Diakonissestift afd C, juni 77 Kbh Kommunehosp neuropatol afd, sept 77 rsl Sct Hans Hosp afd C, juni 78 Bispebjerg Hosp afd P, dec 78 Sct Hans Hosp afd C, juni 79 Frdbg Hosp afd D, febr 80 kursusstip som heltidsdeltager af kursus i lægevidensk basale fag Kbh Univ, fra febr 81 kursist Frdbg Hosp afd D. — Underv assist i mikrobiol Kbh Univ 73, udervist sygeplejelever i psyk fra 77. — Vikar lægeassist alko-amb Forchammersvej Kbh 74-75, alkoholklin Frdbg Hosp 79. — Tidsskr art.

Aggernæs, Martin, f 28 nov 21 i Tørring, Lemvig (F: førstelærer Jens Nielsen Jensen A. og Agnes Jacobine Hundtofte). ~ 28 jan 45 på Frdbg sygepl Bodil Inger Maltbæk, f 28 maj 20 i Slagelse (F: overlærer Jeppe Kristian M. og Astrid Jensen). — St 40 Johannes-skolen, cand V 49, speciall 55 (psykiatri). — Febr 49 turnus Herring Centralsgh, febr 50 kand sst med afd, aug 50 underlækare Sidsjøn Sjukh Sundsvall, maj 51 kand Sct Hans Hosp, maj 52 2' rsl sst, maj 54 vikar kand



Rigshosp afd N, dec 54 kand Blegdamshosp epid afd, marts 55 vikar 1' rsl Østift Åndssvageforsorgs familiepleje poliklin m.v., sept 55 kand og vikar Rigshosp afd O, juni 56 vikar 1' rsl Østift Åndssvageanst, okt 56 kand Bispebjerg Hosp børnesyg afd, okt 57 vikar 1' rsl Østift Åndssvageforsorgs poliklin, juli 59 2' rsl Kbh Kommunehosp psyk afd, febr 61 1' rsl Statshosp Nordvang Glostrup, juni 62 1' rsl Montebello Helsingør, april 63 1' rsl Frdbg Hosp afd D, aug 63 ass overl Montebello Helsingør, april 66 ass overl Montebello Gentofte, fra aug 73 sideord overl Horsens Sgh psyk afd. — Psyk kons KAS Glostrup okt 50-juli 60, psyk kons Sønderbro Hosp gyn afd febr 59, KAS Gentofte nov 60, Sct Elisabeth Hosp jan 62, kons FAS Hørsholm, Sct Lukas Stift og Revalideringsklyn Kbh jan 68-aug 73. — 2' assist Justitsmin psyk klin maj-okt 53 og 1' assist sst nov 53, prakt speciall Kbh okt 60, speciall Mødrehjælpen dec 56-sept 58; censor i psyk Kbh Univ fra 71. — Tidsskr art. — Medl best Dansk Psykoanalytisk Selsk 69-73. — Medl Int Psychoanalytical Assoc nov 67.

*Aggestrup, Søren, f 18 maj 51. — Cand V 79.

*Agner, Erik, f 14 juni 47. — Cand S 73.

*Agner, Knud Erik, f 16 dec 12 i Randers (F: skoleinsp Jens Brix Olesen A. og overlærer Astrid Ingeborg Julie Thaarup). ~ 27 nov 37 i Nykøbing FI Ragna Münster-Svendsen, f 1 juni 12 i Nykøbing FI (F: ors Adolf Michael M.-S. og Magdalene Emilie Erichsen). — St 30 Randers, cand S 39. — Aug 39 turnus Slagelse Centralsgh, aug 40 vikar kand sst med afd, jan 41 kand Nykøbing M Sgh, aug 41 rsl Ringe Sgh, jan 43 prakt Dræby, april 56 skolelæge, fra 74 prakt Agedrup. Privat sst.

*Agner, Olaf, f 14 maj 17 i Randers (F: skoleinsp Jens Brix Olesen A. og overlærer Astrid Ingeborg Julie Thaarup). ~ 43 i Randers tandlæge Inger Frost, f 14 maj 17 i Randers (F: maskinmstr Mathias Carstensen F. og Emilie Blume). — St 36 Randers, cand odont 41, cand V 51, speciall 64 (kirurgi), 66 (kæbekirurgi), 67 (ortopædisk kirurgi). — Febr 51 turnus Kbh Kommunehosp afd II og V, febr 52 kand sst afd V, febr 53 Rigshosp afd K, under orlov herfra kir kand og kæbekirurg Hosp skib Jutlandia Korea 6 mdr, nov 54 kand Rigshosp fødeafd B og gyn afd M, maj 55 vikar 2' rskir Amtssgh Roskilde, okt 55 lægeassist Sundby Hosp kir poliklin, sept 56 vikar kand Ortopædisk Hosp afd I, jan 57 kand sst afd III, okt 57 Rigshosp radiol afd, maj 63 1' rsl Amtssgh Roskilde kir afd, juni 65 Rigshosp afd U, febr 66 rsl sst afd NK, vikar Kysthosp Refsnæs, fra sept 72 prakt Herlev. — Ass tandlæge provinsen 41, Kbh 43-50. — Tidsskr art om kæbekir emner.

*Agner, Sven, f 16 marts 14 i Kbh. ~ sygepl Birgit Seindal, f 1 sept 37 i Ailingåbro. — St 32 Schneekloth, cand S 39. — Dec 39-nov 40 turnus Rigshosp afd A og C, febr-juni 41 surnum kand og vikar Børnehosp Fuglebakken, febr 42-jan 43 kand Marien Krh Kassel med-epid afd, sept 43 Gerhard Wagner Krh Dresden børneafd, sept 44-marts 45 sst med afd, maj-aug 45 surnum kand og vikar Bispebjerg Hosp patol inst, dec 45-juni 46 priv rsl og aman Ørsted Sgh, juni-sept 47 praksisvikar, 47 priv rsl og aman Ørsted Sgh, fra febr 51 prakt Ørsted. — Accessit prisoppgave Kbh Univ (teor med) 41.

***Ahlbom, Göran** Raimo Åkesson, f 5 marts 37 i Björneborg, Finland (F: Åke A. og Karin Lukander). ~ 17 april 62 i Hvorup histolaborant Ellen Birgit Høst Kjædegaard, f 1 juli 39 i Nørre Uttrup (F: skoleinsp Mads Otto Larsen K. og Ellen Marie Høst). — St 56 Helsingfors, cand V 70 Århus, finsk jus 72. — Febr 70 provinsialläkare Hällefors, Sverige, aug 70 avdläkare Hangö Stads Sjukh, Finland, jan 72 avdläkare Mjölbolsta Sjukh, Finland, aug 73 1'rsI Ålborg Sgh Syd lungemed afd.



***Ahlgren, Preben** Martin, f 17 april 26 i Kbh. ~ 51 Norma Hasselriis. — St 44 Sct Jørgen, cand V 52, speciall 67 (diagnostisk radiologi). — Febr 52-53 turnus Länslas Kalix, Sverige, juni 53 kand Västerviks Las kir afd, sept 53 Flen Las, maj 54-marts 55 Västerviks Las kir afd, maj 55 vikar fast kand KAS Gentofte afd H, okt 55 fast kand og fung rsl sst, maj 57 vikar 2'rsI sst, okt-dec 57 kand Rigshosp fødeafd A, dec 57 KAS Gentofte rig afd, juni 58 2'rsI sst, maj 61 1'rsI Frdbg Hosp rtg afd, marts 64 KAS Gentofte rtg afd, marts 66 rsl Radiumst Kbh, sept 66 1'rsI Rigshosp afd XN, fra dec 67 overl KAS Glostrup rtg afd. — Studierejser London 61, Paris 68, Oslo 68, Stockholm 68 og 69, Milano 70, Berlin 71, Bern 71, Würzburg 72. — Tidsskr art. — Deltaget i kongri Europa og Japan.



Ahlstrøm, Flemming, f 21 dec 41 i Helsingør (F: dir Gustav Lennart Bertil A. og Esther Margrethe Pedersen). ~ 17 april 62 i Gurre lærer Bodil Fleckenstein, f 25 okt 43 i Kbh (F: forretningsfører Harry F. og komponist Ella Pedersen). — St 61 Helsingør, cand V 72. — Febr 72 rsl Nykøbing M Sgh kir afd, marts 73 sst kir afd, till rsl Flyvevåbnet, marts 74 1'rsI Nykøbing M Sgh kir afd, fra juli 74 prakt Hadsund.

***Ahn, Niels Christian Normild**, f 7 maj 45. — Cand V 74.

***Ahnfeldt-Møllerup, Ib Stenild**, f 7 aug 41 i Århus. — Cand S 68 Århus.

***Ahrendt, Leif**, f 31 maj 41 i Nysted. — Cand V 71 Århus.

Ahrendt, Niels Christian, f 15 jan 47 i Vantore, Nysted (F: gårdejer Frederik Vilhelm Nielsen A. og Inger Lægård Nielsen). ~ 31 aug 74 i Bredstrups sygeplejersker Edal Damgaard Jensen, f 3 april 45 i Bredstrup (F: gårdejer Kristoffer Damgaard J. og Jessy Pedersen). — St 66 Køge, cand S 74 Århus. — Juli 74 rsl AmtsgH Roskilde rtg afd, dec 74 underlægeskole, marts 75 rsl Hæren, nov 75 rsl AmtsgH Roskilde rtg afd, aug 76 sst kir afd, aug 77 sst rosul afd, nov 77 AmtsgH Køge med afd, maj 78 AmtsgH Roskilde neurol afd, marts 79 Esbjerg Centralsgh øjenafd, fra maj 81 Odense Sgh øjenafd. — Deltaget i A-kursus for vordende øjenlæger. — Tidsskr art.



Ahrengot, Viggo, f 2 maj 21 i Nykøbing M (F: kommunelærer, senere gymnasielærer Johannes Christensen og lærer Jørgine Christensen) (nvf 53). ~ 17 aug 51 på Frdbg sygepl Annemarie Underbjerg, f 2 nov 25 på Frdbg (F: forretningsfører Sven U. og Elna Margrete Louise Adolph). — St 40 Viborg, cand V 48, speciall 59 (dermato-venerologi), embedslægeeks 60. — Febr 48 kand Møjsøen og Vefsn Sykeh, Norge, senere turnus sst samt Kbh Kommunehosp afd III, jan 49 2'rsI Landssgh Thorshavn, dec 49 kand Kbh Kommunehosp afd III, juni 50 Militærhosp med afd, nov 50 assist Statens Seruminst blodtypeafd, sept 53 helårskand Sundby Hosp med afd, sept 54 kand Rudolph Bergh Hosp, marts 55 Blegdamshosp epid afd, sept 55 helårskand Rudolph Bergh Hosp, dec 56 Rigshosp afd H, nov 57-jan 61 2'rsI Rudolph Bergh Hosp, fra nov 59 prakt speciall Kbh. — Tidsskr art.



***Ahrenkiel, Steen Allan**, f 16 april 37. — Cand S 78.

Ahrensburg, Børge Frederik, f 15 okt 27 på Frdbg (F: overmekaniker Georg Frederik Ahrensburg Clausen og Dagmar Alexandra Clausen) (nvf 66). — St 46 Schneekloth, cand V 57, speciall 77 (psykiatri). — April 57-marts 58 turnus Kbh Kommunehosp afd III og V, dec 59 kand Hornbæk Kurbad, nov 61 Kbh Kommunehosp rtg klin, maj 63 Ortopædisk Hosp afd II, juni 65 1'rsI Ålborg Sgh Syd afd O, marts 66 provinsiallækare Vittangi, Sverige, april 70 rsl Nykøbing Sj Sgh med afd, okt 71 Statshosp Nykøbing Sj kvindefafd, senere 1'rsI Sct Hans Hosp afd D.

Ahrenteht, Kay Bruno, f 28 april 03 i Rudkøbing (F: sognepræst Jens Christian A. og Agnes Olive Constance Ahrenteht). ~ 9 aug 30 i Gram lærer May Hédvig Sophie Jerichow, f 14 maj 05 i Vordingborg (F: godsinsp Sophus Georg J. og Valborg Hédvig Strange). — St 21 Herlufsholm, cand S 29. — Dec 29 aman, juni 30 kand Militærhosp kir afd, maj 31-juli 32 vikar distrlæge Egedesminde, vikariater, dec 32-nov 33 turnus Bispebjerg Hosp, jan 34 prakt Horsens, okt 46 prakt Randers, fra jan 76 privat sst. — Tilsl læge Horsens Menighedsbørnehave 44 og Horsens Børneasyll 45.

Ahrentsen, John Dupont, f 6 nov 52 i Odense. — St 71 Odense, cand S 79 Odense. — Okt 79 vikar rsl Haderslev Sgh langtidsmmed afd, jan 80 Grindsted Sgh kir-med afd.

***Ahrentsen, Ole Dupont**, f 2 april 50. — Cand V 78 Odense.

Ahrns, Steen, f 18 juni 35 i Horsens (F: statsaut vejer og måler Karl Ferdinand A. og Inger Sophie Fals). ~ 16 dec 61 i Frederikshavn lægesker Lena Aaen, f 28 sept 38 i Frederikshavn (F: tømmermstr Carl Heinrich Aa. og Edith Jensen Gaden). — St 54 Horsens, cand S 61 Århus, speciall 76 (gynækologi og obstetrik), dr med 73 Århus. — Juli 61 rsl Borgholm Las, jan 62 turnus Århus AmtsgH, jan 63-jan 65 2'rsI Århus Kommunehosp neurokir afd, juni 64 till værnepligtig og rsl Frederikshavn Sgh kir og rtg afd, febr 65 Århus Kommunehosp anæst afd, okt 65 Fødselsanstalten Jylland, april 67 vidensk assist, rsl og 1'rsI Århus Kommunehosp blodbank, blodtype- og vævstypelab, juni 72 1'rsI Silkeborg



Centralsgh kir afd, sept 73 Århus Kommunehosp radiumstat, jan 74 rsl Fødselsanstalten Jylland, juli 74 1' rsl sst, febr 76 1' rsl Odense Sgh gyn-obst afd, april 77 KAS Herlev gyn-obst afd, fra dec 77 overl Århus Amtssgh gyn afd. — Underv assist i klin blodtypeserol Århus Univ febr 71-juni 72, kir sst nov 72-aug 73, lektor i gyn-obst sst juli 74-jan 76 og sept 80-jan 81, Odense Univ febr 76-marts 77. — Forf af: Human leukocyte antibodies. A brief survey of their properties, occurrence and clinical significance (disp 73); tidsskr art om blodtypeserol, transplantationsimmunol, gyn og obst emner.

*Aisen, Allan Ajsik, f 9 sept 46. — Cand S 73.

*Akuama, Geoffrey, f 24 aug 36 i Accra, Ghana (F: dir Kwasi Akuamoaa og jordemoder Beatrice Akuamoaa) (nvf 71). ~ 23 okt 63 i Tårnbæk Hjordis Lomborg, f 23 okt 36 i Kbh (F: solobasunist Olaf L. og Irene Rasmussen). — St 54 Accra, cand 64 Zürich, cand 69 Kiel, dansk jus 70. — 65 vikar rsl Sct Elisabeth Hosp kir afd, 65 Sundby Hosp kir afd, 66 Diakonissestift kir og plastikkir afd, 66 Sønderborg Sgh kir og ortopæd afd, 67 Rigshosp kæbekir afd, 68 Bispebjerg Hosp kir og urol afd, 68 Frdbg Hosp kir afd, 68 Rigshosp thoraxkir afd, 69 Kbh Kommunehosp psyk afd, 69 rsl sst anæst afd, 70 Frdbg Hosp kir afd, 71 vikar rsl Rigshosp, Næstved og Nykøbing FI med afd i 5 mdr, 71 provinsiallækar Sverige, fra april 72 prakt Solrød Strand. — Tilsf læge alderdoms- og børnehjem Sverige dec 71-april 72, vuggestue og børnehav Danmark maj 72. — Praktikant Rigshosp marts 62-okt 63. — Tidsskr art.



*Al-ani, Milhim David, f 5 juli 39 i Irak. — Tysk cand 65, dansk jus 68.

*Al-Hariri, Jalil Ali M., f 5 maj 45. — Dansk jus 77.

*Alani, Safwat David, f 18 marts 30 i Sverige. — Dansk jus 76, speciall 77 (oftalmologi).

*Albeck, Henrik, f 31 jan 45. — Cand V 73 Århus.

Albeck, Oluf Olufsson, f 30 okt 17 i Århus (F: læge Oluf Krüger A., † 19 jan 31, og Ane Margrethe Christiansen). ~ 13 april 49 i Ringsted laboratorieassist Benthe Næsholdt Sørensen, f 13 okt 29 i Ringsted (F: maler Harry S. og Jenny Hansen). — St 37 Århus, cand S 45. — Okt 45 turnus Middelfart Sgh, okt 46-dec 47 kand Ringsted Sgh, febr 48 kand Ebeltoft Sgh, febr 49 2' rsl Esbjerg Centralsgh kir afd, maj 51 1' rsl Grenå Sgh, fra okt 53 prakt Rønde. — Rsl Hæren marts-maj 47.

Albeck, Vilhelm, f 6 dec 12 i Århus (F: overaccouchør, dr med Christian Victor Heinrich A., † 25 jan 33, og Ella Zachariae). ~ 5 nov 38 i Hellerup Ella Zachariae, f 11 april 10 i Ordrup (F: kontorchef DSB, cand jur Rasmus Nielsen S. og Johanne Jørgensen). — St 31 Århus, cand S 41. — Juli 41 turnus Amtssgh Fakse, juli 42 kand sst, jan 43 Sundby Hosp kir afd, juni 43 Frdbg Hosp kir afd, juni 44 vikar Diakonissestift afd A, aug 44 assist Frdbg Hosp rtg og lysafd, okt 45-dec 47 1' rsl Brønderslev



Sgh, aug 47 aman Lund Las ortopæd klin, jan 48 kand Odense Amts og Bys Sgh afd D, dec 48 2' rskir Sct Elisabeth Hosp, maj 50 1' rskir Holstebro Centralsgh, dec 51 1' rsl Viborg Sgh rtg- og lysafd, fra juni 52 prakt Haderslev. — Assist Tub Stat Haderslev jan 53-dec 68. — Tidsskr art om gyn og kir emner. — Slægtsliit: Leksikon over danske Familier, 1927; (mødrene): Patriciske Slægter V, 1930.

Albers, Carsten, f 11 juni 52 i Skive (F: elektromekaniker Rich. A. og Margit A.). — St 71 Skive, cand S 78 Århus. — Juli 78 vikar rsl Skive Sgh kir afd, maj 79 sst med afd, nov 79 sst kir afd, febr 80 rsl sst kir afd. — Medl Amtsreservelægerådet Viborg Amt fra nov 79.



*Albers, Martin, f 24 dec 53. — Cand S 81.

Albertsen, Jørgen, f 16 aug 38 i Kbh (F: modelbygger Egil A. og telefonist Elvira Helga Sabroe Nielsen). ~ 7 okt 61 i Lyngby Lis Frithioff, f 21 maj 41 i Kbh (F: blikkenslager Lauge Bernhardt F. og klinikassistent Esther Andersen). — St 57 Sct Jørgen, cand V 65, ECFMG 65. — Jan 65 Bollnäs Sjukh, april 65 rsl Kbh Kommunehosp med afd, okt 65 rsl sst kir afd, april 66 underlægeskole, aug 66 rsl Kbh Kommunehosp kir afd, febr 67 Flyvevåbnet, okt 67 vikar rsl Rigshosp neuromed afd, maj 68 rsl sst neurokir afd, dec 68 FAC Hillerød øreafd, aug 71 kursist Bispebjerg Hosp øreafd, aug 72 rsl Bispebjerg Hosp øreafd, fra jan 73 prakt Kbh. — Lektor i almen med Kbh Univ fra 74, underviser ved teor videreuddannelseskurser i almen med fra 75. — Lægevagt Kbh 68. — Tidsskr art om otol og almen med emner. — Leder af teor videreuddannelseskurser i almen med Kbh 75-78, form Dansk Selsk for Almen Med uddannelsesudv fra 77, Dadl udv vedr P.L.O. efteruddannelse fra 79.



Albertsen, Kai, f 14 april 30 i Randers (F: herreekviperingshldr Kai Knud Henry A. og Anna Weidemann). ~ 22 juli 61 i Youngstown, Ohio sygepl Dzidra Olga Zubovs, f 16 maj i Jaunpils, Letland (F: gårdejer Ansis Z. og Otilija Grins). — St 49 Randers, cand S 57 Århus, ECFMG 59, speciall 69 (intern med). — Nov 57 klinicist Fødselsanstalten Jylland, jan 58 turnus Århus Kommunehosp, jan 59 vikar klin assist Radiumstat Århus, sept 59 kand Århus Kommunehosp med afd C, okt 60 surnum vidensk assist Radiumstat Århus, nov 60 Research Fellow, dept of Surgery, Univ Hospitals & Western Reserve Univ, Cleveland, Ohio, nov 63 rsl Århus Kommunehosp med afd C, maj 66 1' rsl sst, dec 68 rsl sst neurol afd, juni 69 1' rsl Marselisborg Hosp med-epid afd, jan 70 ass overl sst, fra april 74 overl sst. — Tutor i intern med Århus Univ febr 65-juli 67, sept-nov 68 og juni 69-febr 70, lektor i intern med sst fra marts 70. — Tidsskr art. — Sølvmedalje prisopgave Århus Univ (radiol) 60.

*Albertsen, Knud, f 4 maj 17 i Silkeborg (F: fabr Rasmus Alfred A. og Anna Kristine Rasmussen). ~ 29 nov 41 i Århus læge Marie Busk A. — St 36 Marselisborg, cand S 45. — Sept 45-aug 46 turnus Frdbg Hosp afd B og A, april 47 kand sst afd B, nov 48 sst afd N, fra jan 49 prakt Kbh. — Lægeassist Kbh Fængsler dec 49, 1' assist sst jan 53-april 59.

Albertsen, Knud Erik Pasch, f 27 jan 53 i Marstal (F: skibsmægler/reder Erik Jepsen A. og medhjustru). — St 73 Tarm, cand S 81 Århus. — Okt 81 AT-läkare Ludvika Las, Sverige.

***Albertsen, Marie Busk**, f 9 okt 14 Pannerup, Lystrup (F: gårdejer Jens Sørensen Busk Therkildsen og Anna Oline Petersen). ~ 29 nov 41 i Århus læge Knud A. — St 35 priv, cand S 43. — Okt 43-sept 44 turnus Kbh Kommunehosp afd III og I, vikariater, aug 45 assist overlægen Kbh Fængsler, fra jan 49 prakt Kbh.

***Albertsen, Per**, f 2 nov 51. — Cand S 79.

***Albertsen, Søren Bager**, f 2 dec 46. — Cand V 75 Århus.

***Albin, Børge**, f 6 juni 40 i Holsted. — Cand S 71. — I Sverige.

***Albiniussen, Rolf Orla**, f 20 dec 42. — Cand V 72. — Prakt Svendborg.

***Albrecht, Lene Kjærsgaard**, f 10 juni 46. — Cand S 78.

***Albrecht, Richard Roger**, f 8 maj 37. — Cand V 76.

***Albrechtsen, Aksel Anton**, f 10 febr 26 i Kbh (F: sparekasseditr Mads Andersen A. og Julie Karoline Andersen). ~ 27 maj 50 i Kbh Elna Prip, f 8 okt 24 på Frdbg (F: viceskoleinsp Johannes P. og Dagmar Marie Budde). — St 45 Sorø, cand S 53. — Nov 53 turnus Skive Sgh, okt 54 kand Sct Elisabeth Hosp Næstved med afd, febr 55 rsl Danske Kommando Tyskland, okt 55 kand Sct Elisabeth Hosp Næstved med afd, marts 56 2rsl Bogense Sgh, maj 58 aman Lime, Mørke, fra okt 59 prakt sst.

Albrechtsen, Jens, f 20 juni 50 på Frdbg (F: arbejdsformidlingschef Poul A. og fuldmægtig Else A.). ~ 12 aug 78 i Esbjerg diakon Anne-Lene Skildsen, f 16 jan 56 i Esbjerg (F: tale- og hørepædagog Hans Peder E. og Inga E.). — St 69 Frederiksberg, cand V 77. — Febr 77 rsl Kolonien Filadelfia psyk afd, nov 78 Ringsted Sgh kir afd.

***Albrechtsen, John**, f 26 febr 43 i Kbh (F: typograf Egon A. og Mary Andersen). ~ 20 juni 64 i Kbh sygepl Rita Hansen, f 10 juli 41 i Kbh (F: gas- og vandmstr Wilhelm F. H. og Katrine Elneff). — St 62 Rysensteen, cand S 70. — Juni 70 Rigshosp med afd, sept 70 Kbh Univ med-anat inst B, maj 71 Amtssgh Køge med afd, nov 71 Diakonissestift kir afd A, maj 72 Kbh Univ med-anat inst B, fra maj 74 prakt Virum. — Censor i anat Odense Univ 71, Århus Univ 72. — Tidsskr art.

Albrechtsen, Knud, f 6 febr 13 i Langholt, (F: købmand Jens Peter A. og Maren Kirkegaard). ~ 25 febr 40 i Højslev barnepl Anna Margrethe Budtz, f 19 nov 18 i Fjerritslev (F: ekspedient Johan B. og Ella Brunhilde Jensen). — St 30 Ålborg, cand S 37. — Juli 37 praksisvikar, sept 37 vikar Kysthosp Juelsminde, okt 37 praksisvikar, dec 37 turnus Thisted Sgh, dec 38 vikar Ålborg Amtssgh kir afd, febr 39 rsl Dronninglund Sgh, fra marts 40 prakt Asaa. — Rsl Hæren maj-juli 39. — Medl Sundhedskom 46, form 62, medl sognerådet Dronninglund 46-54.



***Albrechtsen, Nils Egede**, f 26 maj 43. — Cand V 71. — Fra okt 74 kompraksis Hvidbjerg.

***Albrechtsen, Ole Kurt**, f 16 okt 24 i Hellerup (F: cand pharm Karl A. og Christy Sophie Harboe). — St 43 Sct Jørgen, cand V 51, speciall 69 (kirurgi og thoraxkirurgi), dr med 59. — April 51 turnus Hjørring Sgh, april 52 kand Sct Maria Hosp Vejle gyn-obst afd, april 53 rsl Hæren, nov 53 kand Bispebjerg Hosp afd D, dec 54 vidensk assist Carlsbergfondets biol inst, nov 56 2'assist Sundby Hosp kir poliklin, juni 57 2rsl Århus Kommunehosp kir afd, juni 59 vikar l'ægeassist sst patol-anat inst, jan 60 kand Ortopædisk Hosp Århus, juni 60 2rsl Fødselsanstalten Jylland, sept 61 1'rsl sst, fra juli 69 overl Århus Kommunehosp thoraxkir afd. — Lærer Lægesekr skolen 54, lektor i kir Århus Univ aug 67, lærer Lægesekr skolen Århus sept 60. — Forf af: Fibrinolytisk aktivitet i organismen (disp 59).

***Albrechtsen, Ole**, f 10 febr 52. — Cand V 79.

Albrechtsen, Reidar, f 19 marts 39 i Hellerup (F: fabriksmstr Niels Jacob Gerhard A. og Alma Jensen). ~ 4 maj 79 i Kbh læge Ulla Magrethe Wewer. — St 59 Statens Kursus, cand V 66, speciall 74 (patologisk anatomi), dr med 79. — April 66 rsl Grenå Sgh kir afd, maj 68 1'rsl Nykøbing FI Centralsgh patol afd, maj 70 vidensk assist Kbh Univ neuropatol lab, nov 70 rsl Rigshosp prorektor, juni 73 1'rsl sst, fra maj 78 lektor Kbh Univ patol-anat inst. — Kons De Gamles By patol afd 69-72. — Undervist i patol anat fra 70. — Censorsuppl i patol anat 74-81. — Talrige studierejser Sverige, Tyskland, England, Frankrig og USA vedr testis- og ovariesvulster fra 72. — Forf af: Akut selektiv nekrose i stratum granulare cerebelli (disp 79); tidsskr art. — Medl Fagstudienævn III 80-81; deltaget talrige kongr vedr testis- og ovariesvulster m v fra 69. — Tildelt fonds- og legatmidler.



***Albrechtsen, Birgit**, f 12 april 21 på Frdbg (F: grosserer Poul Aage Theodor Seibæk og Johanne Margrethe Pedersen). ~ 31 dec 48 i Kbh læge Sigurd A. — St 40 Zahle, cand S 48, embedslægeeks 62, speciall 65 (dermatovenerologi). — Juli-sept 48 kand Odense Amts og Bys Sgh med-epid afd, jan-aug 49 turnus Århus Kommunehosp, okt 49-febr 50 Ribe Sgh, juni-okt 50 kand Andssvageanst Ribe, okt 50 till vikar Ribe Sgh, jan 51 ass læge tub stat Ålborg Amt, febr 51 vikar Ålborg Amtssgh med afd, juli 51-juni 52 kand sst, maj 53 kand Samfundet for Vanføre Hornbæk, aug 53 Rudolph Bergh Hosp, nov 53 praksisvikar, marts 54 surnum kand Rigshosp afd H, maj 54 vikar sst, juli 54 kand sst, jan 55 assist Kbh Kommunehosp hudklin, juli 57 Finseninst dermatol afd, sept 57 lægeassist Kbh Kommunehosp hudklin, nov 57 årskand Rigshosp afd H, juli 59 lægeassist Finseninst dermatol afd, okt 60-maj 61 observer Johns Hopkins Univ School of Med Dermatol Dept, og Univ of Maryland School of Med Dermatol Dept, aug 62 lægeassist Militærhosp dermatol afd, marts 64 2rsl Rudolph Bergh Hosp, marts 65 rsl Rigshosp, fra marts 67 skolelæge Gladsaxe og prakt speciall Virum. — Lægeassist Rigshosp allergikerkonsultation sept-dec 59. — Studierejse München 59, USA 60-61. — Tidsskr art.

***Albrechtsen, Sigurd Riber**, f 6 jan 22 i Roskilde (F: ors Jens Vilhelm Riber A. og Eva Vogel-Jørgensen). ~ 31 dec 48 i Kbh læge Birgit A. — St 40 Roskilde, cand V 48, embedslægeeks 56, speciall 59 (lungetuberkulose), Master of Public Health, MPH, Johns Hopkins Univ, School of Hygiene and Public Health, Baltimore 61. — Jan 48 læge DrK Polen, maj 48 turnus Århus Kommunehosp, maj 49 praksisvikar, juni 49 vikar Århus Kommunehosp med afd, sept 49 Bispebjerg Hosp rtg afd, okt 49 kand Ribe Sgh, okt 50 2' rsl Ålborg Amtssgh afd E, og tub stat Ålborg Amt, juli 52 kand sst med afd og ass læge tub stat Ålborg Amt, maj 53 kand Blegdamhosp epid afd, aug 53 Rudolph Bergh Hosp, sept 53 Rigshosp afd A, dec 54 vikar rsl Øresundshosp tub afd, jan 55-jan 56 distrlæge Kbh Centralstat Tub Bekæmp, april-maj 55 under orlov vikar helårskand Rigshosp afd B, juni 56-marts 59 rsl Øresundshosp tub afd, juli-sept 57 konst kredslæge, okt 57-sept 59 lægesekr Sundhedsst lægelig-hyg afd, okt 59 kredslæge Kbh Amts ndr lgvk (orlov sept 60-sept 61), fra aug 78 amtslæge Kbh amtslgk. — Undervist i sundhedsvæsnets org sygeplejeskolen Sct Lukas Stift 64, lærer Skolen for Beskæftigelsessterapeuter til 67. — Læge Ålborg lægevagt jan 51-april 53, ass læge Kbh Centralstat Tub Bekæmp juni 56-april 57 og ass læge Kbh sdr lgvk juni 56-juni 58, kand Bispebjerg Hosp psyk afd E april-juni 59, Frdbg Hosp afd N juli-aug 59, vikar Dr Louise Børnehosp sept 59 og Kbh lægevagt 53-59, skolelæge Rødovre Statskole febr 60-okt 63, skolelæge Gentofte Komm fra 61, jernbanelæge Kgs Lyngby fra okt 62, tilsf læge daghj Børnely okt 63 og huslæge Kbh Komm rekonvalcenthy Næsseslottet okt 63; censor-suppl i retsmed eks for embedslæger 65, censor-suppl i retsmed lægevidensk embedseks 68, censor fra 69, censor-suppl i hyg fra 69, censor rets- og socialmed fra 70. — Studierejser England 46, USA 60-61, Rom 63 og 68, Åbo 63, Prag 69, Island 71. — Tidsskr art. — Medl best Med Selsk Kbh 68, vicepræs 74-76, præs 76-78, medl best Embedslægeforen 70, form 74, medl repr Foren af Statstjenestemandsansatte Læger 74, form 76, medl best FAS fra 76, medl repr Dadl fra 76, medl Dadl socialmed udv, arbejdsmed udv og Grønlandsudv, medl best Lkf for Kbh Amt fra 73, medstifter af retsmed gruppe under Amnesty International danske lægegruppe 76, medl repr AC fra 76, Statstjenestemandenes forretningsudv fra 76, medl Socialmin erhvervsyngdomsudv fra 76, Civilforsvarsst sundhedssektion region VI fra 80, medl best Dansk Selsk for Samfundsmed og Dansk Katastrofemed Selsk, medl Kriminalpræventiv Råd, Nævnet for kursus i samfundsmed/embedslægekursus og kursus for skolelæger m v, desuden medl div udv og arbejdsgrupper. — R 80. — Slægtslitt: N. V. B. Albrechtsen: Familien Albrechtsen, 1894; Stamtavle over Købmand af Nakskov O. E Heje og Hustru Anna Cathrine Splittorff's Søkende og disses ægte Descendenter, 1912.

***Albrechtsen, Søren Banja**, f 17 marts 53. — Cand S 80.

***Albretsen, Carl Severin Raaum**, f 17 maj 26 i Brevik, Norge (F: postmstr Rolf A. og Birgit Raaum). ~ 16 juni 56 i Røn, Valdres sygegymnast Berit Gullhagen, f 17 sept 28 i Fagernes (F: købmand Herman G. og Gyda Antje Hagagns). — St 44 Porsgrunn, cand S 52, speciall 61 (psykiatri). — I Norge. — NL



***Albøge, Kurt**, f 16 aug 44 i Nr Uttrup (F: kvartermstr Svend Åge A. og Valborg Pedersen). — St 65 Nørresundby, cand S 72 Århus. — På Grønland.

***Aldenburg, Frank**, f 16 juli 49. — Cand V 77.

Aldershvile, Jan, f 16 maj 51 i Ålborg. — St 70 Bagsværd, cand S 77. — Juli 77 rsl Hvidovre Hosp med gastroent-hepatol afd, sept 77 Kbh Kommunehosp med afd II, sept 78 kandidatstip Hvidovre Hosp med hepatol afd.

***Alejandro, Jaque**, f 29 juli 24. — Dansk jus 78.

***Algren, Frans Michael Bjørksten**, f 1 nov 51. — Cand S 78 Århus.

***Alhede, Jørgen Frisch**, f 29 maj 46. — Cand V 72.

Ali, Fatuma Scek, f 24 dec 50 i Somalia (F: politiker Scek Ali Giemale og Dagan Abdulla). — Sygeplejerske- og jordemodereks 70 Moskva, cand 77 Moskva, dansk jus 80. — April 78 surnum Frdbg Hosp rtg afd, febr - sept 79 og jan 80 vikar rsl FAC Hillerød fys afd, juni 80 turnus FAS Frederikssund med afd, dec 80 Hvidovre Hosp ortopæd-kir afd, juni 81 Revalideringsklinik Kbh.



***Ali, Mohamed Ahmed Ibrahim**, f 1 jan 45 i Sudan. — Cand V 75.

***Alkemade, Mark Gerardus Wilhelmus**, f 14 sept 39 i Bergh, Holland (F: dir Ary A. og Henrica Helena Van Bragt). ~ 3 sept 66 i Sønderborg lærer Annelise Petersen, f 30 marts 40 i Kbh (F: Hans P. og Kathrine Mathiessen). — St 59 Holland, cand 68 Rotterdam, dansk jus 73. — Febr 70 rsl Ribe Sgh og Sønderborg Sgh, sept 71 prakt Assen Holland, sept 72 rsl Sønderborg Sgh og Statshosp Augustenborg, juni 74 prakt Lysabild, fra febr 75 prakt Skovby Als, senere Sønderborg.

***Allen, Jim Garrett**, f 15 april 46. — St 65 Århus, cand S 73 Århus. — Juli 73 rsl Horsens Sgh gyn afd, juni 76 rsl sst kir afd, senere Århus Kommunehosp.

***Allermænd, Henrik**, f 9 nov 51. — Cand S 77.

Allesø, Edith Sørensen, f 13 juni 13 i Måløv (F: dir Søren Johannes Sørensen A. og Kristine Larsen). ~ 26 april 47 i Århus dir Helge Laurent, f 7 juni 07 i Hjørlande (F: lærer Julius Christensen og Adolfinne Laurent) (nvf). — St 32 Marselisborg, cand S 39. — Nov 39 kand Sindsygehosp Risskov, jan 40 turnus Århus Amtssgh, jan 41 vikar turnuskand sst med afd, febr 41 aman Brabrand, april 41 prakt Århus, fra april 81 privat.



***Almar, Kirsten**, f 23 jan 50. — Cand S 81.

***Almbjerg, Finn**, f 22 maj 43. — Cand V 74.

† **Almsøe, Carl Evald**, f 4 dec 10 i Jerne, † 11 dec 72 i Herning (F: sekr Edmund A. (nfv fra Jensen 35) og Margrethe Jessen). ~ 27 okt 35 i Kbh Carla Eina Truelsens, f 16 juni 09 i Års (F: grosserer Kristian Andersen og Marie Svendsen). — St 29 Århus, cand V 38. — Marts 38-jan 39 turnus Amtssgh Naks-kov, okt 39 rsl Menighedssgh Roskilde, jan 40 prakt Esbjerg, april 46 læge Dansk forenet Sudanmission Hosp Numan, Nige-ria, okt 50 prakt Hobro, fra sept 71 kolonnelæge C F-kasernen Herning. — Sanitetschef Luftværnet 42-45, kolonnelæge Drk 43-46, læge CF Gruppeførerskole jan 51, sektionsleder CF korps marts 59, sektionschef okt 62; læge iagttagelseshjem Houstruphøj Hobro nov 54, læge vuggestue og børnehave Lind og Snebjerg. — Studierejse London 39 (tropesygd).



† **Alnor, Hugo Peter Fedder Heinrich**, f 8 dec 1889 i Gaarden, Kiel, † 11 juni 71 på Rømø (F: lærer Peter Christian A. og Marie Birgitte Christine Richelsen). ~ 5 sept 19 i Åbenrå Ingeborg Marie Beck, f 26 juli 1893 i Åbenrå (F: bryggerier Jens Christian B. og Margarethe Tams). — St 10 Kiel, cand V 16 Kiel, dr med 19 Kiel, dansk jus 21. — Febr 16 Kiel Lazaret, okt 16-marts 18 marinelæge verdenskrig I, maj 18 prakt Åbenrå, maj 19 prakt Tinglev, fra juni 56 prakt Kollund. — Læge Flyverstat, Sgh og Lungesan Åbenrå, jernbanelæge 21. — (PRJK 2).

* **Alnor, Per**, f 25 april 49. — Cand V 80 Odense.

* **Alnor, Uwe Jens**, f 23 dec 22 i Tinglev (F: dr med Hugo P. A. og Ingeborg Marie Beck). ~ 12 april 52 i Trondheim Kirsten Holm, f 15 juni 27 i Trondheim (F: mægler Haldor H. og Signe Nossun). — St 41 Tønder, cand V 52. — Aug 52 turnus Statshosp Sønderborg, aug-okt 53 vikar sst øreafd, jan 54 prakt Kliplev, fra jan 72 Tinglev. — Studieophold Freiburg, Innsbruck, Wien, Stockholm 41-46.

* **Alris, Morten Elith Christian**, f 23 marts 42. — Cand S 73. — I Sverige.

* **Als, Else**, f 27 april 15 i Roskilde (F: førstelærer Jakob Kristen Hansen og Bodil Hansine, f Hansen). ~ 12 juli 35 i Kbh læge Erik A., f 4 sept 07 i Ålborg, † 14 jan 50 i Grenå (F: kæmner Alfred Emil A. og Elna Vinding von Scharffenberg Bolle). — St 33 Roskilde, cand V 47, speciall 58 (neurologi). — Febr-april 47 vikar Nykøbing M Sgh, marts-okt 48 prakt Nykøbing M, jan 50 vikar Rigshosp afd O, febr 50 halvårskand Militærhosp med afd, sept 50 vikar Rigshosp neurokir, neuromed afd samt afd O, maj 51 halvårskand sst afd O, nov 51 vikar Kolonien Filadelfia epilep afd, jan 52 Rigshosp neuromed, neurokir afd samt afd O, maj 52 årskand sst neurokir afd, maj 53 vikar sst neuromed afd, juni 53 klin assist og fung 2' rsl sst neurokir afd, jan 55 årskand sst neuromed afd, nov 55 Odense Amts og Bys Sgh afd N, maj 56-nov 58 2' rsl sst, fra nov 58 prakt speciall Odense. — Konst 1' rsl Odense Amts og Bys Sgh nov-dec 56, april-juni og nov 58. — Tidsskr art. — Medl best Danske Nerveelægers Org 62-72, medl Odense Amts Lgf foredragsudv 64-68. — Slægtslitt (mødrene): J. Jensen: Stamtavle over efterkommere af Simon Bertelsen og hustrue Karen Simonsdatter på "Steengaard" i Ølstykke 1628-1892, 1893.



* **Als, Orla Skibsted**, f 16 nov 43. — Cand S 71.

† **Als-Nielsen, Aage Johannes**, f 3 sept 1890 i Ulstrup, † 8 maj 79 (F: lærer Jens Nielsen og Andrea Elise Als) (nfv 25). ~ 1° 2 dec 22 i Stokkemærke Inger Marie Jensen Søiberg, f Ipsen, f 18 juli 1886 i Kbh, † 30 aug 32 sst (F: insp, kancelliråd Lars Jensen I. og Laura Hansine Holst); 2° 3 sept 35 i Fangel Doris Starcke, f Manniche, f 3 marts 1896 i Tørslev (F: dir, konservator Arner Ludvig Valdemar M. og Karen Bang). — St 09 Sorø, cand V 17, speciall 25 (kirurgi, mave- og tarmsygdomme), 32 (gynækologi), dr med 36. — Febr 17 kand Århus Kommunehosp med afd, sept 17 Århus Amtssgh, juli 18 vikar rsl Odder Sgh, nov 18 Århus Kommunehosp med afd, juni 19 turnus Kbh Kommunehosp afd II og V, juni 20 kand sst afd IV, okt 20 assist sst røntgenklin, okt 21 surnum assist sst patol-anat inst og vikar 2' rsl afd V, maj 22-maj 27 rskir Odense Amts og Bys Sgh afd A, aug 27 1' rskir Bispebjerg Hosp afd D, nov 31 prakt Kbh, april 33 overlil Skiveborg Centralsgh, sept 37-sept 60 overkir Skive Sgh, Privat Ebeltoft. — Assist dr med Borgbjerg febr 19-maj 22, assist læge Arbejderforsikringsråd og kirurg Blegdamshosp sept 27-marts 33, surnum assist Samfundet for Vanføre nov 31-febr 32, kand Rigshosp fødeafd A febr 32, assist Samfundet for Vanføre sept 32. — Forf af: Om Lumbalanæsthesi med Tropacocain (disp 36); afhandl og tidsskr art om kir emner. — Medl § 14-udv 47, form Dansk Kir Selsk 59-61; membre de la Soc Int de la Chirurgie. — R 56.

Alsirk, Knud Erik, f 12 dec 48 i Odense (F: ing Helge Christian Andersen og Gudrun Kirstine Knudsen) (nfv 68). ~ 26 juni 76 i Århus lærer Vibeke Wilsky, f 3 aug 53 på Frdbg (F: civiling Kai Evald Erik W. og Kirsten Rørbye). — St 68 Odense, cand V 76 Århus. — Febr 76 civil værnepligt, juli 76 vikar rsl Århus Kommunehosp pæd afd, okt 76 rsl sst neurokir afd G, maj 77 vikar rsl sst thoraxkir afd, nov 77 sst neurol afd, maj 78 Århus Amtssgh med afd, nov 78 rsl Randers Centralsgh afd K, marts 79 vikar rsl Århus Kommunehosp øjenafd, fra april 80 rsl sst. — Deltaget i A-kursus i oftalmol 79-81, EDB-kursus for med, Århus Univ 80. — Tidsskr art. — Medl best Foren af Yngre Oftalmologer fra 81.



Alsirk, Poul Helge, f 5 marts 36 i Odense (F: ing Helge Christian Andersen og Gudrun Kirstine Knudsen) (nfv 60). ~ 13 sept 58 i Odense lægesekr Ida Maria Sodemann, f 8 sept 35 i Odense (F: overl Thor S. og læge Elin S.). — St 54 Odense, cand S 61, speciall 79 (oftalmologi), dr med 76 Odense. — Juli 61 vikar turnuskand Frdbg Hosp afd A, aug 61 underlægeskole, nov 61 vikar turnuskand Næstved Centralsgh kir afd, febr 62 turnus sst, nov 62 årskand sst med afd, april-maj 64 vikar rsl sst kir afd, juni 64 ass læge Umanaq lægedistr, nov 66 vikar distræge sst, maj 67-juni 71 distræge sst, under orlov juni 66 vikar rsl Dr Ingrid Hosp Godthåb kir afd, febr 69 vikar rsl Amtssgh Roskilde kir afd, jan 69-maj 71 10 mdr orlov i forbindelse med befolkningsundersøgelse på Grønland, aug 71-febr 72 vikar rsl Rigshosp afd E, marts-maj 72 forskningsarbejde, juni 72 adjunkt Odense Univ arvepatol inst, aug 75 rsl Rigshosp neurokir afd, marts 76 vikar rsl Frdbg Hosp øjenafd, maj 76 rsl sst, marts 77 Kbh Kommunehosp øjenafd, jan 78 1' rsl Rigshosp øjenafd,



herunder orlov april-maj 79 10-års efterundersøgelse i Umanaq distr, febr 80 orlov bearbejdelse af dette materiale, fra jan 81 1^{rs}l KAS Gentofte øjenafd. — Aman Lyngby fra nov 76, øjenkons Thule 80, Sydgrønland 81; censor suppl i oftalmol Odense Univ fra 79. — Studierejser Grønland 70, 72 og 79 (oftalmol befolkningsstudier), London 78 og 80, Wien 81 (oftalmol kurser). — Forf af: Primary angle-closure glaucoma. Oculometry, epidemiology, and genetics in a high risk population (Acta Ophthalmol, suppl 127) (disp 76); tidsskr art og foredrag om sarkoidose, lægearbejde i Grønland, glaukom okulometriske og genetiske emner. — Suppl Fayl 62, repr 63, medl best Lgk for Grønland 69-71, medl best Grønlandsmed Selsk 76, form fra 80, Member Executive Comm Int Soc for Myopia Res 78, medl Dansk Oftalmol Selsk grønlandsgruppe 78, organisationskom III Int Conf on Myopia 79-80; deltaget i div konf og kongr i Canada, Japan, England, Belgien, Tyskland, Finland, Holland, Sverige og Danmark især om oftalmol og grønlandsmed emner fra 63-81. — Tildelt Victor Larsens legat 78.

Alsbjørn, Bjarne Finn, f 31 juli 53. — Cand V 81, ECFMG 81. — Rsl Hvidovre Hosp med afd blok C.

† **Alsbæk, Helge**, f 24 april 12 i Køge, † 2 nov 72 i Skævinge (F: trafikkontrollør, kaptajn Jens Peter A. og Sofie Charlotte Nielsen). ~ 17 aug 37 i Ølstykke sygepl Gerda Sylvest Nielsen, f 18 sept 10 i Ølstykke (F: gårdejer Christen S. N. og Karen Hansen). — St 30 Roskilde, cand S 37. — Sept 37 turnus Ringsted Sgh, sept 38 kand Gigtsan Skælskør, dec 39-marts 41 2^{rs}l Ålborg Kommunehosp med afd, maj 41-marts 71 prakt Skævinge, april 71 privat sst.

Alsbæk, Henrik, f 20 juni 48 i Hillerød (F: læge Helge A. og sygepl Gerda Sylvest Nielsen). ~ 10 nov 73 i Hillerød fysioterapeut Annemette Hjort Guldhammer, f 21 okt 53 i Kbh (F: overl Evald Hjort G. og sekr Solveig Margrethe Elisabeth Bruun). — St 67 Frederiksborg, cand S 74. — Juni 74 vikar rsl Sct Hans Hosp afd H, okt 74 FAC Hillerød parenchym kir afd, nov 74 sst pæd afd, dec 74 sst parenchymkir afd, maj 77 sst med afd B, nov 77 sst parenchymkir afd, maj 78 sst anæst afd, marts 79 sst øre-næse-hals afd, jan 80 sst gyn-obst afd, fra juni 80 sst øre-næse-hals afd. — Lægevagt Græsted-Gilleleje fra 78. — Tidsskr art. — Slægtslitt (mødrene): Johannes Sylvest: Familien Sylvest, 1960.

Alshede, Tommy, f 8 juli 39 i Kbh (nvf 67). — St 58 Ø Borgerdyd, cand V 68. — Febr 68 rsl Sct Hans Hosp afd A, marts 68 Rigshosp afd U, juli 68 FAC Hillerød kir-gyn afd, april 70 FAS Frederikssund med afd, jan 73 aman Ølstykke, fra april 73 prakt sst.

* **Alslev, Torben**, f 24 juli 47. — Cand S 75 Odense.

Alsner, Kirsten, f 15 okt 37 i Kbh (F: prof Thomas Jensen Sigsgaard og Ingeborg Elisabeth Ejerskov). ~ 4 nov 61 i Holte læge Tom A., æ opl 81. — St 56 Holte, cand V 65, speciall 75 (fysiurgi og rehabilitering). — April 65 rsl Nykøbing FI Centralsgh kir afd, jan 66 sst med afd, jan 68 FAS Esbønderup, okt 68 Fysiurgisk Hosp Hornbæk, juni 69 1^{rs}l sst, juli 70 rsl kursist Frdbg Hosp fys afd, jan 71 Rigshosp afd T, juli 71 rsl Ortopædisk Hosp afd II, febr 72 KAS Glostrup fys afd, dec 72 1^{rs}l sst, juli 74 rsl sst

neurokir afd, jan 75 1^{rs}l sst fys afd, jan-maj 76 vikar 1^{rs}l Århus Amtssgh fys afd, aug 76-nov 80 prakt speciall Grenå, fra juni 81 rsl FAS Esbønderup. — Kons Rigsforen plejehjem Grenå 77-80. — Deltaget i Dansk Fys Selsk fortsættelseskursus okt 70, efteruddannelseskursus i reumatol Helsingfors 71, kurser i columnamanipulation 73, 74 og 77. — Tidsskr art. — Deltaget i Dansk Selsk for Gigtforsk 13' og 14' nordiske kongr 70 og 72, 8' Europ Rheumatology Congr, Helsingfors 75. — Slægtslitt: Thøger Rugholm: En Vendelboslægt, 1949.

Alsner, Tom, f 2 maj 39 i Kbh (F: civiling Kai Rudolf A. og Maud Rosehr Lindegaard). ~ 4 nov 61 i Holte læge Kirsten A., æ opl 81. — St 57 GI Hellerup, cand V 65, speciall 73 (anæstesiologi). — Febr 65 tilf underlækarer Filipstad Länslas, Sverige, april 65 turnus Nykøbing FI Centralsgh med afd, okt 65 sst kir afd, febr 66 rsl sst, jan 68 Bispebjerg Hosp anæst afd, febr 70 1^{rs}l sst, febr 71 rsl KAS Glostrup afd F, jan 72 1^{rs}l KAS Gentofte anæst afd, fra maj 75 overl Grenå Sgh anæst afd. — Lægevagt Nykøbing FI 65-68, Kbh i perioder fra 70, prakt speciall Grenå fra 75. — Tidsskr art.



Alsos, Torleif Gudmund, f 13 nov 22 i Hadsel, Norge (F: skolebest Hans Kristian A. og lærer Ingeborg Tordine Stensen). ~ 8 april 53 i Arendal sygepl Ruth Elisabeth Ekberg-Pedersen, f 9 april 23 i Kristiansand (F: skibshdr Oscar Pedersen og husholdningslærerinde Kathinka Ekberg). — St 43 Orkdal, cand V 52. — I Norge. — NL.

† **Alsted, Arne**, f 17 juni 15 i Kbh, † 26 marts 78 (F: fabrikmrstr Hans Jørgensen A. og Josefine Elisabeth Andersen). ~ 26 marts 43 i Kbh Elin Ida Pedersen, f 7 april 21 i Vordingborg (F: kondiormstr Karl P. og Ida Maren Davidsen). — St 35 priv, cand V 42. — April 42 turnus Bispebjerg Hosp afd C og A, april 43 vikar Frdbg Hosp epid afd, juni 43 kand sst afd B, jan 44 vikar assist Rigshosp med poliklin, april 44 - april 45 fast kand komm fødeafd Martinsvej, til jan-aug 45 kand Militærhosp hudafd, sept 45 rsl Hæren, dec 45 kand Rigshosp afd O, marts 46 kand Rudolph Bergh Hosp, okt 46-59 kredslæge Samv Sygek Kbh, fra okt 62 prakt Kbh.

* **Alsted, Merete Guldsø**, f 30 aug 48. — Cand V 76 Århus.

Alsted, Uffe Christian, f 19 sept 44 i Uldum (F: provisor Jens Chr. Pedersen og sygepl Christence M. Alsted) (nvf 68). ~ 1⁴ jan 69 i Århus stud mag Edith Grathe, f 11 maj 47 i Kbh (F: retspræs Albjørn G. og sygepl Else Hansen), æ opl 71; 2^o 1 dec 73 i Odense fysioterapeut Anne Junker (F: læge Hans J. og tandlæge Lilli J.). — St 63 Århus, cand S 70 Århus. — Juli 70 rsl Vejle Sgh kir afd, april 71 værnepligt under orlov, juli 71 rsl Vejle Sgh ekstremitetskir afd, juni 72 Flyvevåbnet under orlov fra Ålborg Sgh Syd abdominalkir afd, febr 73 Ålborg Sgh Nord med afd, jan 74 Århus Amtssgh kir afd, april 74 aman Højbjerg, fra jan 75 prakt sst. — Vikar rsl Ålborg Sgh Syd rtf afd juni 72-febr 73, tilslf læge Stefanshjemmet Århus fra 76. — Tidsskr art. — Slægtslitt (mødrene): Alsted-slægten, 1942.



***Alstrup, Kaj**, f 8 febr 1892 på Grængegård, Maribo (F: godsejer Michael Peder Nicolaj A. og Rigmor Laura Elisabeth Støckelbach Køpping Foss). ~ 1^o 2 jan 18 på Frdbg Sif Obel, f 12 juni 1895 i Slagelse (F: tandlæge Bertel O. og Thyra Frich), æ opl 33; 2^o 8 nov 33 i Kolding Karen Auener, f 21 febr 06 i Kbh (F: fuldmægtig Thieles Bogtrykkeri Albert A. og Magdalene Christine Jensen), æ opl 37. — St 09 Lyceum, cand V 18, embedslægeeks maj 23. — Maj 18 prakt Kbh, okt 19-sept 21 komm læge Sando, febr 22-jan 23 turnus Bispebjerg Hosp afd B og A, jan 23 surnum assist Kbh Poliklin afd for børnesyg, sept 22 konst 1' assist sst, aug 23 konst kreds- og sghlæge Terndrup, sept 23 2' rsl Varde Sgh, marts 24 1' rsl sst, surnum assist Kbh Poliklin venerol afd 6 mdr, Finseninst rtg klin 1 md, febr 25 prakt Esbjerg, 26 jernbanelæge, 31 skolelæge, privatklin, juni 52 lægeassist (psykoterapeut) Kbh Kommunehosk psyk poliklin, maj 53 2' assist sst amb for alkoholskadede og Overførstergården, maj 55 læge Foren Ring i Ring, april 43-nov 72 prakt Lyngby, privat Roskilde. — Rsl Garnison Sgh sept 18-marts 19. — DrKM 33. — Slægtslitt: Leksikon over danske Familier, 1927.

Alstrup, Knud, f 17 jan 47 i Kbh (nfv 76). ~ 24 maj 80 i Kbh sygepl Lisbeth Faurby. — St 67, cand S 75. — Juli 75 rsl Rigshosp kir afd R-RE, okt 75 Frdbg Hosp patol inst, nov 75 rsl Bispebjerg Hosp patol inst, dec 75 rotant KAS Glostrup psyk afd R, juni 76 sst kir afd A, dec 76 sst med afd C, juni 77 sst gyn-obst afd G, dec 77 1' rsl sst patol afd, juni-aug 80 under orlov rsl Landssg Thorshavn med afd, fra dec 80 rsl Hvidovre Hosp patol afd. — Klin lektor i patol anat Kbh Univ febr-nov 80. — Distrlæge Hjemmeværnet Roskilde fra febr 81. — Deltaget i kursus i almen med Århus Univ 79, A-kursus i patol anat 81-82, undervisningspædagogik 80.



Alstrup, Poul, f 4 aug 36 i Pjedsted (F: smedestr Jens Alstrup Nielsen og Anne Marie Haarbo) (nfv 71). ~ 10 maj 63 i Dalum fysioterapeut Lotte Randløv, f 20 jan 41 i Herning (F: overlæge Aage R. og Ida Stockholm). — St 55 Fredericia, cand S 62 Århus, speciall 75 (thoraxkirurgi), dr med 74 Odense. — Febr 63 turnus Silkeborg Centralsgh, febr 64 rsl Hjørring Sgh kir afd, sept 65 sst radiol afd, febr 66 vikar distrlæge og ass distrlæge Narssaq Grønland, marts 67 rsl Odense Amts og Bys Sgh thoraxkir afd, april 68 aman Odense Univ fysiol inst, dec 69 klin assist Odense Sgh thoraxkir afd, sept 72 1' rsl sst, nov 74 assistlæge Rikshosp Oslo thorax- og hjertekir afd, maj 75 1' rsl Odense Sgh thoraxkir afd, fra maj 77 overl sst. — Lektor i fysiol Odense Univ aug 69-aug 72, kir fra sept 77. — Forf af: Investigations into respiratory and haemodynamic changes following pulmonary surgery; with special reference to the aetiology of postoperative atrial fibrillation (disp 74); tidsskr art om patofysiol forhold efter hjertekir, klappekir og coronarkir, trachea- og lungekir, øsofagusmanometri og eksp kredsløbsfysiol emner. — Repr Nordisk Thoraxkir Foren fra 77.



† **Alstrøm, Otto**, f 6 marts 12 i Horsens, † 24 juli 72 i Kbh (F: sagfører Wilhelm Alfred Johansen og Christine Meldahl, ~ 2^o Alstrøm). ~ 1^o 31 okt 36 i Tårbæk Annelise Madeleine Lucas, f 7 juli 14 i Kbh (F: grosserer Erik L. og Anna Marguerite Hasen), æ opl: 2^o 27 febr 55 Inger Stühr. — St 31

Efterslægt, cand V 39. — Febr 39 praksisvikar, marts 39 kand Sindssygehosk Vedsted, maj 39-juni 40 turnus Rigshosp afd A og C, sept 40 surnum kand Blegdamskosp, jan 41-april 42 assist Kbh Kommunehosk poliklin for hud- og kønssyg, aug-sept 42 vikar assist sst, fra jan 42 læge Samv Sygke Kbh. — Kons Kbh kommunes prakt ungdomsskole anat, fysiol og førstehjælp. — Censor og lærer i hyg Danmark; Højskole for Legemsøvelser 43. — Praksisvikar og aman juli 39-jan 42 samt vikar kommlæge juni 40-jan 41; vikar assist Rigshosp kir poliklin dec 42-febr 43 og juni 43, tilsl læge læringlekollegierne Nørre Søgade og Rantzaustræde 53, læge Husassistenternes Fagskole 61. — Faglig red af lærebøger i anat, fysiol og førstehjælp 42-47. — Medl best DrK 43.

***Altmann, Peter**, f 6 juli 45. — Dansk jus 79.

Alving, Jørgen, f 2 juni 43 i Nykøbing M (F: lektor, cand mag Sigurd A. og cand jur Hermance Albertine Jonker). ~ 14 dec 66 i Kbh Ditte Margrethe Blaase, f 13 dec 40 i Ebeltoft. — St 62 Aurehøj, cand V 69. — Marts 69 rsl Sønderborg Sgh med afd, sept 69 sst ortopædkir afd, april 70 sst parenchymkir afd, sept 70 sst neurol afd, aug 71 1' rsl sst, sept 72 Ålborg Sgh Syd afd B, marts 74 Odense Sgh neurokir afd, april 76 sst afd N, juli 77 sst afd NF, juni 78 sst afd P, maj 79 kursist Rigshosp neuromed afd, maj 80 rsl Odense Sgh afd NF, fra maj 81 1' rsl sst afd N. — Timelærer i klini neurol Skolen for Ergo- og fysioterapeuter Odense sept 77-maj 79 og sept 80, Skolen for Fysioterapeuter Kbh sept 79-april 80, underv assist i neuroanat-dissektion Odense Univ anat inst maj 80. — Censor Skolen for Ergo- og fysioterapeuter Odense dec 77-april 79, Skolen for Fysioterapeuter Kbh maj 80. — Tidsskr art. — Deltaget i 25' Colloque d'EEG et Neurophysiologie Clinique, Marseille 80, 12' Epilepsy Int Symposium, Kbh 80.

***Amaloo, Marianne**, f 27 nov 40 i Kbh. — Cand V 70. — I USA.

Amdisen, Amdi Blichfeldt, f 31 marts 25 i Århus (F: telefonmontør Frederik Nicolai Carl A. og Paula Severine Nielsen). ~ 28 febr 55 i Silkeborg sygepl Aase Andersen, f 21 okt 30 i Vejen (F: fabr Georg A. og Sofie Feldvoss). — St 45 Århus, cand V 55 Århus, speciall 66 (klinisk kemi). — Febr 55 klinicist Fødselsanstalten Jylland, marts 55 turnus Tønder Sgh, febr 56 kand Silkeborg Centralsgh med afd, juli 57 vikar Ålborg Kommunehosk rtg afd, sept 57 Ålborg Amtssgh rtg afd, okt 57 Hjørring Sgh tub afd og tub stat, febr 58 2' underlækar Lanslas Piteå kir afd, Sverige, april 59 kand Statshosp Middelfart, aug 59 2' rsl sst, febr 61 Statshosp Århus mandshosp, febr 62 sst demografisk inst, aug 62 sst centrallab; fra okt 66 overl Psykiatrisk Hosp Århus centrallab og psykofarmakol inst. — Psyk kons Marselisborg Hosp med afd 61-66. — Undervist i psyk sygeplejeskolen Århus Kommunehosk 62-67, plejer-plejerskeskolen Statshosp Århus 61-70, psykofarmakol Århus Univ inst for almen med 69-80. — Psyk assist Mødrehjælpen Århus marts 61-marts 62. — Studierejse England 63 (biol psyk); deltaget i narkosekursus Boden Las 58, postgraduat psykiatrikursus 63. — Tidsskr art om psykofarmakol, især lithium. — Sekr Skand Selsk for Biol Psykiatri 68-71, medl best Skand Psykofarmakol Selsk 72. — Guldmedalje prisopgave Århus Univ (biokemi) 51. — Slægtslitt (mødrene): Torkil Baumgarten: Familien Blichfeldt, 1911.



Amdrup, Bente Margrethe, f 21 febr 37 i Kbh (F: Iods Antonius Sørensen og Nelly Sørensen). ~ 29 april 68 i Kbh prof, dr med Erik A. — St 56 Ingrid Jespersen, cand V 62, speciall 69 (kirurgi), 79 (urologi). — Febr 62 vikar kand Rigshosp afd A, maj 62 turnus sst afd D og B, maj 63 kandidatstip Kbh Univ Rigshosp afd H, maj 64 rsl Kbh Kommunehosp afd I, dec 64 rsl Rigshosp afd D, dec 65 sst afd U, juni 66 2'rskir Frdbg Hosp afd K, okt 67-maj 68 under orlov herfra Visiting Scientist, Experimental Surgical Lab Univ of Washington, Dept of Surgery, sept 69 1'rskir Sct Joseph Hosp parenchymkir afd, dec 70 Frdbg Hosp afd K, juni 71 Randers Centralsgh organkir afd, febr 73 Århus Amtssgh organkir afd, juni 77 Århus Kommunehosp afd K, febr-sept 79 under orlov rsl sst afd C, nov 80 sst afd Y, fra marts 81 overl Fredericia Sgh organkir afd. — Undervist sygeplejeskolen Kbh Kommunehosp 64-65, Frdbg Hosp 66-69, studenterunderv Århus Univ sept 71-maj 77. — Studiører USA 64 (gastroent, urol og børnekir), England 70 (organkir), Rom 71 (organkir); deltaget i Postgraduate Course in Gastroent, Chicago 64, Postgraduate Course in Diseases of Colon and Rectum, London 66. — Tidsskr art og foredrag. — Deltaget i Nordisk Dermatolog Kongr 65, Soc Int de Chirurgie 24' og 25' Congr, Moskva 71, Barcelona 73, 9' Int Congr Gastroent Paris 72.



Amdrup, Erik, f 21 febr 23 i Visby (F: stationsforst Herluf Holger A. og Lydia Ester Gravenlund). ~ 29 april 68 i Kbh overl Bente Margrethe A. — St 41 Århus, cand V 49, speciall 63 (kirurgi), 72 (kirurgisk gastroenterologi), dr med 60. — Juni 49-maj 50 turnus Skive Sgh, febr 51 fast kand Nyborg Sgh, febr 52 Haderslev Sgh, marts 53 2'rskl Kolding Sgh radiol afd, april 54 fast kand Kbh Kommunehosp afd I, april 55 konst 2'rskl sst, jan 56 1'lægeassistent kir poliklin, jan 57 2'rskl Bispebjerg Hosp afd A, jan 58 sst afd M, jan 59 sst afd A, jan 60 Øresundshosp thoraxkir afd, febr 61 1'rskl Kbh Kommunehosp afd I, sept 65 ass overl sst, fra juni 71 overl Århus Kommunehosp gastroent kir afd. — Prof i kir Århus Univ fra juni 71. — Bestyrer Århus Univ inst for eksp klin forskn fra 72, medl Statens Lægevidensk Forskningsråd 72-77, Kræft Bekæmp vidensk udv fra 79, generalsekr Nordisk Kir Foren fra 79. — Talrige studierejser. — Forf af: Dumpingsyndromet og andre måltidsbestemte gener optrædende hos ventrikelresecerede patienter (disp 60); Hilsen fra Hans, 1979; Den næste, 1981; tidsskr art især om gastroentkir emner. — Deltaget i talrige kongr. — Tildelt N. C. Nielsen-prisen 62, Hafnia-prisen 72, Køster-prisen 76, Wallensten-prisen 76, Novo-prisen 77.

Ammentorp, Kirsten Anker, f 16 aug 21 på Frdbg (F: civiling Kjeld Oluf Anker A. og Tordis Giersing). ~ 29 juni 49 i St Marylebone, London prof, overkir dr med Bent Sørensen. — St 38 England, cand S 49, speciall 65 (radioterapi). — Sept 49 vikar kand Hjørring Sgh kir afd, okt 49-sept 50 turnus sst, dec 50 vikar fast kand Svendborg Sgh kir afd, maj-juni 51 sst med afd, maj-juni 53 fast kand Sct Joseph Hosp med afd, sept 53 Frdbg Hosp afd E, febr 54 Radiumstat Kbh, april 56 halvårskand Finseninst hudafd, juli 56 helårskand Bispebjerg Hosp rtg klin, okt 58 2'rskl KAS Glostrup rtg afd, marts 59 1'assiat Radiumstat, april 64-april 67 midlertidig 1'rskl sst. Privat Hellerup. — Slægtsliitt: C. E. A. Ammentorp: Slægten Ammentorp, 1893-1940 (dupl); Fr. Hedemann og W.



Köningsfeldt: Slægtstavle over generalløjtnant, kammerherre H. C. G. F. von Hedemann og hustrus efterkommere, 1957; (mødrene): O. M. Giersing: Slægtstavle over Efterkommere af Peder Pedersen Malling og Charlotte Hyldegaard Storm, 1884.

Ammentorp, Peter Ancher, f 19 dec 25 i Kbh (F: civiling Jørgen Christian Ancher A. og Kate Dupont). ~ 21 juli 51 i Glendale, Ohio, USA lægeskr Katharine Allen Woodward, f 2 okt 25 i Cincinnati, Ohio (F: Director of Manufacturing Morton Powell W. og Charlotte Winttingham Allen). — St 44 Ordrup, cand V 53, The Ohio Medical Board 55, ECFMG 60, amer speciall 67 (intern medicin). — Febr 53-jan 54 turnus Kbh Kommunehosp afd III og I, april 54 Intern Cincinnati General Hosp, juli 54 Junior Assist Resident sst intern med, juli 55 Senior Assist sst, juli 56 Teaching Fellow intern med University Hosp, Cleveland, fra sept 57 prakt speciall Middletown, Ohio, 62-63 og 78-79 Chief of Section on internal med Middletown Hosp, fra okt 80 Director Echocardiography Lab sst. — Studierejse Paris marts-juli 49. — Tidsskr art om glucose-stofskiftet. — Slægtsliitt: J. L. Ammentorp: Slægtstavle over Familien Ammentorp, 1896; Leksikon over danske Familier 1927; C. E. A. Ammentorp: Slægten Ammentorp 1863-1940 (dupl).



*** Ammitzbøll, Birtha** Andrea, f 23 juni 47 i Haderslev (F: gårdejer Anton Jepsen og Anna Maria Thielsen). ~ 15 juni 72 i Haderslev læge Frederik A. æ opl 79. — St 67 Ribe, cand V 75. — Marts 75 vikar rsl Hvidovre Hosp dermato-venereol afd, april 76 KAS Glostrup rtg afd, senere rsl Jysk Nervesan Vejle fjord.



Ammitzbøll, Frederik Ivar, f 25 juli 16 i Flakkebjerg (F: læge Lars A., † 16 okt 49, og translaticre Helga Kristine Kristensen). — St 35 Stenhus, cand S 44, speciall 53 (fysiurgi). — Sept 44 turnus KAS Gentofte afd C og D, sept 45 rsl Hæren, jan 46 vikar årskand Kbh Kommunehosp afd II, maj 46 årskand Nørre Hosp, maj-aug 47 vikar årskand Bispebjerg Hosp afd B, okt 47 vikar kand Øresundshosp, nov 47-jan 48 Nørre Hosp, april-juli 48 konst 2'rskl Nørre Hosp, okt 49 2'lægeassistent Bispebjerg Hosp afd B bade- og massageklin, okt 51-dec 52 2'rskl sst, jan 53 2'rskl Blegdamshosp fys afd, nov 53 lægeassistent sst, juni 54 vikar 1'lægeassistent Rigshosp fys afd, aug 54 vikar 2'rskl sst, sept 54 2'lægeassistent sst, febr 56 konst 1'rskl Kbh Kommunehosp fys afd, okt 56 1'lægeassistent sst, okt 58 1'rskl KAS Glostrup fys afd, dec 62 Frdbg Hosp fys afd, aug 64 ass overl sst, jan 71 konst overl sst, fra okt 72 overl sst. — Fys kons Blegdamshosp okt 66, Sct Lukas Stift fra maj 71. — Lærer i klin fys Skolen for Fysioterapeuter sept 69, underviser i A-kurset for læger under speciallægeuddannelsen i fys juli 68. — Surnum kand Kbh Kommunehosp neurol poliklin okt 52-sept 53, årskand Ortopædisk Hosp afd III og Sct Joseph Hosp juni 53, 1'lægeassistent Børnelammelsesforen Forskn og Behandlingsinst febr 54-febr 58, afdlæge Samv



Sygek fys klin Amagerbrogade fra marts 58. — Studieophold USA okt-nov 60. — Medfor af: Medicinsk kompendium, afsnit om: rheumatoid arthritis; tidsskr art om scolioseundersøgelser og kasuistikker. — Slægtslitt: I. Ammitzbøll: Meddelelser om Familien Ammitzbøll, Ystad 1902, tillæg 1922; Leksikon over danske Familier, 1927; Slægtstavlesamlingen, 1931.

Ammitzbøll, Frederik, f 20 maj 49 i Kbh (F: afdelingsleder, cand pharm Knud Valdemar Lund Nielsen og provisor, cand pharm Annelise Ammitzbøll Beck). ~ 15 juli 72 i Haderslev læge BIRTHA Andrea A., æ opl 79. — St 67 Ø Borgerdyd, cand V 75. — Marts 75 vikar Rigshosp neurol afd, aug 75 vikar Sundby Hosp kir afd, dec 75 rsl sst, marts 77 Bispebjerg Hosp afd U, nov 77 sst afd Y, maj 78 sst afd U, jan 80 Diakonissestift afd B, fra jan 81 KAS Gentofte afd T2. — Undervist i kir, gyn og traumatol Bispebjerg Hosp sygeplejeskole jan 78-maj 81. — Lægevagt Haslev lægecenter dec 75, vikar skadevagt Sundby Hosp nov 75-dec 80, Bispebjerg Hosp maj 78-dec 80. — Slægtslitt: J. Ammitzbøll: Meddelelser om familien Ammitzbøll, Ystad 1902, tillæg 1922, Leksikon over danske familier, 1927, Slægtstavlesamlingen, 1931.



* **Ammitzbøll, Ove**, f 29 juli 45. — Cand V 72 Århus. — Prakt Randers.

Ammundsen, Anders Johannes, f 24 maj 52 i Valby (F: ing Bendt A. og skrædder Grethe A.). ~ 28 okt 78 i Humlebæk sygehj Mona Madsen, f 12 marts 54 i Humlebæk (F: specialarb Marinus M. og Grethe M.). — St 71 Ø Borgerdyd, cand S 78. — Juni 78 vikar rsl FAC Hillerød psyk afd R, sept 78 rsl Hæren, aug 79 vikar rsl FAC Hillerød psyk afd R, febr 80 turnus FAS Frederikssund kir afd.



Ammundsen, Einar, f 3 jan 15 i Kbh (F: biskop, dr theol Ove Valdemar A. og Charlotte Balslev). ~ 1^o 30 jan 40 i Kolding stud med Grete Ingerslev Jensen, f 26 dec 10 i Kolding, † 1 sept 40 i Brædstrup (F: boghdlr Svend J. og Ellen Ingerslev); 2^o 21 sept 48 i Bangkok journalist Rita Nathalie Meyer, f Hemmendinger, f 12 jan 15 i Arkansas, USA, † 1 aug 78 i Bangkok (F: dir Arthur A. H. og Hilda Reinheimer); 3^o 29 juni 79 i Bangkok fysioterapeut Anna Kirstine Ullitz, f Simonsen, f 28 nov 16 i Kerteminde (F: viceskoleinsp Steffen S. og Ane Dorthæ Nielsen). — St 33 Haderslev, cand V 41. — Febr 41 praksisvikar, maj 41 turnus Rigshosp afd B og D, juni 42 kand Kysthosp Juelsminde, marts 43 Randers Centralsgh rig afd, jan-april 44 sst kir afd, juni 45-marts 46 ansat Civile Luftværn Flygtningeforsorg, juni-juli 46 Kbh Kommunehosp afd I, fra nov 46 prakt Bangkok. — Vikar kand Blegdamshosp jan-marts 46. — Studieophold London 46 (tropesygd). — Medarb af: Vor Vej til 5 maj 1945, Frit Danmarks Hvidborg II, 1946. — Medical Director Bangkok Nursing Home Hosp fra 80. — R 62, R' 79, (NST0'), (SV¹). — Slægtslitt (mødrene): Lars Chr. Balslev og Birgitte Balslev: Stamtavle over Haarslevgrenen af Slægten Balslev, 1939; tillæg, 1952.



Ammundsen, Esther, f 11 aug 06 i Kbh (F: biskop, dr theol Ove Valdemar A. og Charlotte Balslev). — St 25 Haderslev, cand S 33, speciall 44 (intern medicin), dr med 39. — Sept-nov 33 vikarier, jan 34-jan 35 kand Øresundshosp tub afd, ansat Biokem Inst, nov 35 kand Stet Joseph Hosp med afd, marts 36 turnus Rigshosp afd B, aug 36-jan 37 kand sst afd D, april-maj 37 Blegdamshosp, maj 37 assist Rigshosp rtg klin, okt 37 kand Blegdamshosp, jan 38-juni 39 kand Rigshosp afd G, nov-dec 39 vikar assist Finsenist lab, maj 40 kand Rigshosp afd H, nov 40-sept 42 rsl Kbh Kommunehus VII afd, 42-43 11 mdr i tysk fangenskab, okt-nov 43 2^orsl Kbh Kommunehosp VII afd, dec 43-46 konst rsl Blegdamshosp, nov 47-marts 50 personalechef ITC, okt 51 stadslæge Kbh, juli 61 chef for Sundhedsst, medicinaldir, fra jan 74 privat. — Kons WHO regional-kontor Kbh 74-77. — Forelæser ved kursus for videreuddannelse i almen med Kbh Univ. — Fast kand KAS Gentofte med afd febr-dec 38, sanitetslæge Kbh Sundhedskom jan 41-sept 42 og okt 43-dec 44, leder DrK afd for ikke-tyske flygt- og flygtningeadm maj 45-okt 47, skolelæge Husum og Korsager skoler aug 48-okt 51, prakt speciall Kbh juni 50-okt 51, rådg læge Sundhedsst med-statistisk kontor maj 50-okt 51. — Forf af: Om ikke-kuliltebindende Hæmoglobin i Blodet under normale og patologiske Forhold (disp 39); tidsskr art og afhandl om hæmoglobinet iltbindingsforh, tub, FN m v. — Medl best Danske Kvindelige Lægers Klub 46, næstform 53, medl best Med Selsk Kbh 56, præs 60-61, medl hovedbest og arbejdsudv Landsforen mod Børnelam 52-61, medl Den Danske Kræftkom, medl danske deleg FN generalforsaml 54, 55 og 57, form UNICEF kom 54-55, medl forretningsudv 55, medl skoleråd Int Højskole Helsingør 56, medl kom til indstill af censorer ved lægevidensk embedseks Kbh Univ 60-61, leder af deleg til WHO årsmøder 62-74, medl The Executive Board of WHO 71-74, form min lægelig-vet hygdudv 61, form boligtilsynsrådet for Ø Landsretskreds 61, indenrigsmin kom Finseninst og Radi-umst 61, medl saneringsnævnet afd for Ø Landsretskreds 61, Vanførefonden 61, rådet for teknisk bistand til u-landene 62, udv vedr oprettelse af lægevidensk fakultet Odense 62-67, udv til udarb af forslag om evt ændring af lægeuddannelsen i Danmark 62-64, indenrigsmin kom vedr den offentlige hyg 64-70, Statens Lægevidensk Forskningsråd 68-73, invaliderådet for de sønderjyske landsdele fra 68; medl best Carnegie Belønningsfond for Heltemod fra 70, medl WHO expert advisory panel on Public Health Adm 74-78; deltaget i talrige kongr. — Tildelt Tagea Brandt rejslegat 46 — R 57, R'63, K 69, MTKha 46, (BLII 4), (NerKFM 2), (NrKMM), PoFK 2), (PorK 2), (RumDM 1), (RumK). — Slægtslitt (mødrene): Lars Chr. Balslev og Birgitte Balslev: Stamtavle over Haarslevgrenen af Slægten Balslev, 1939; tillæg 1952.



Amris, Annemarie Holmgrün, f 31 marts 30 i Rådvd (F: skrædder-mstr Karl Nielsen og Ane Petrea Holmgrün). ~ 25 aug 56 i Kbh læge Carl Jørgen A. — St 48 Nørre Gym, cand S 60. — Juli 60 vikar kand Bispebjerg Hosp centrallab, okt 60 turnus sst afd B og C, jan 62 kand sst blodbanken, aug 62 2^olægeassist sst, okt 62 kand sst centrallab, jan 64 2^orsl sst, jan 65 ass læge sst, okt 67 prakt Birkerød, fra april 68 prakt Albertslund. — Lægeassist Med Lab Kbh jan 65, lægelab Gentofte og Omegn jan 66-jan 69. — Deltaget i hæmatologikursus Uppsala Univ 66. — Tidsskr art om hæmatol emner.



Amris, Carl Jørgen, f 15 juli 30 i Kbh (F: direktionssekr Reinhold Frederik Nielsen og Ingeborg Kirstine Theodora Jørgensen) (nvf 54). ~ 25 aug 56 i Kbh læge Annemarie A. — St 50 Ahms Kursus, cand S 58, speciall 67 (klinisk kemi). — Juli 58 vikar kand Rigshosp afd G, sept 58 underlæge Restads sjukh Vänersborg, Sverige, okt 58 turnus KAS Gentofte afd F og H, okt 59 kand sst afd H, april 60 kand Bispebjerg Hosp centrallab, sept 61 2'rsl sst, sept 62 1'rsl Rigshosp centrallab, juni 67 rsl Bispebjerg Hosp afd B, dec 67 vikar 1'rsl Rigshosp centrallab, marts 68 praksisvikar, fra april 68 prakt Albertslund. — Kons i koagulationsdiagnostik Rigshosp juni-nov 67, lægekons Albertslund komm okt 75-juli 78. — Lægeassistent lægelab Gentofte og Omegn febr 62-jan 66. — Studieophold Allmänna Sjukh Malmö koagulationslab 63; deltaget i isotopkursus 61. — Tidsskr art om respirationsfysiologi, blodkoagulation og fibrinolyse. — Sekr Dansk Selsk for Klin Kemi og Klin fysiologi 61-64.



† **Amstrup, Verner Hans Frederik Abrahamson Læssøe**, f 14 dec 1891 i Newcastle on Tyne, † 20 marts 71 i Ålborg (F: grosserer Jens Nielsen A. og Signe Juliane Margrethe Læssøe). ~ 20 maj 24 i Ålborg Kirsten Sofie Strøbyerg, f 1 jan 04 i Ålborg (F: apoteker Valdemar S. og Lovise Bolette Tobiesen). — St 09 Henrik Madsen, cand S 16, speciall 26 (kirurgi). — Maj-juli 17 kand Blegdamskosp, nov 17 vikar, jan 18 kand Sct Joseph Hosp, febr 18 2'rsl Ålborg Kommunehosp, aug 19 turnus Kbh Kommunehosp afd II og V, aug-okt 20 skibslæge, dec 20-febr 21 kand Kbh Kommunehosp afd IV, jan-sept 21 assistent prof Fischer, april 21 Bispebjerg Hosp rtg klin, jan 22 1'rsl Ålborg Kommunehosp, aug 24 1'rskir sst, jan 25 till prakt Ålborg, okt 26 prakt Dalbyovre, okt 33-marts 49 Ålborg. — Læge Ålborg Børnehjælp april 34-marts 63, Ålborg Drengehem 41-63, Ålborg komm vuggestue 45-63, skolelæge april 49-dec 61, læge Dansk Dampskibsrederiforen Ålborg maj 41-64. — Medl Ålborg Lkf voldgiftsret og takstudv til 49.

Amstrup, Ole Steen Læssøe, f 3 aug 42 i Kbh (F: overassistent Jarl Læssøe A. og Elna Klærke). ~ 26 okt 68 i Kbh sygepl Elisabeth Munk Plum, f 17 sept 45 i Kbh (F: salgschef Carl Munk P. og tandlæge Ellen Grau). — St 60 Sct Jørgen, cand S 73. — Aug 73 rsl Bispebjerg Hosp afd R, april 74 Åbenrå Sgh kir afd, jan 75 Fåborg Sgh med afd, marts 76 rsl Hæren, nov 76 Fåborg Sgh med afd, april 77 1'rsl Randers Centralsgh med afd P, marts 79 aman Rødovre, fra maj 79 kompraksis sst. — Klin lektor intern med Århus Univ april 77-marts 79, underviser intern med og mikrobiologi sygeplejeskolerne Hvidovre Hosp, Svendborg Sgh samt Randers Centralsgh.

Amter, Flemming, f 7 nov 38 på Frdbg (F: vognmand Osvald A. og Anna Magdalene Kraul). ~ 28 aug 65 i Hørsholm designer Ulla Sicken Hentzer, f 17 juni 42 i Kbh (F: grosserer Olaf Hentzer Rasmussen og Margit Iversen). — St 58 Schneekloth, cand V 68, speciall 76 (anæstesiologi). — Febr 68 provinsiallækar Boden, Sverige, april-juni 68 Hæren, aug 68-aug 69 Riverside Hosp Virginia USA, okt 69 rsl Flyvevåbnet, juli 70 Frdbg Hosp anæstet og intensiv kir afd, febr 71 sst afd K, febr 72



KAS Gentofte anæstet og intensiv afd, april 73 rsl kursist KAS Glostrup anæstet afd, april 74 1'rsl Sct Joseph Hosp anæstet afd, nov 74 1'rsl KAS Glostrup anæstet afd, jan 76 ass læge Sgh Sukkertoppen, juni 77 distrlæge Sukkertoppen, fra april 79 over Flyvevåbnet. — Vikar Kbh lægevagt jan 71, prakt speciall Åbenrå fra febr 79. — Tidsskr art. — Kasserer Dansk Selsk for Akupunktur fra april 81.

Amtoft, Asger Wiskum, f 26 juli 32 i Asbo, Bække (F: lærer Elias A. og Dagmar Wiskum Petersen). ~ 21 okt 61 i Stauning sygepl Ingrid Lodahl Toft, f 3 juni 37 i Stauning (F: lærer Mads Pedersen T. og Ane Sand Lodahl). — St 52 Kolding, cand V 60 Århus, speciall 68 (intern medicin). — Febr 60 turnus Silkeborg Centralsgh, febr 61 kand sst kir afd, juni 61 kand Statshosp Risskov, okt 61 kand Herring Centralsgh med afd, nov 62 2'rsl sst, dec 64 rsl Statshosp Risskov, nov 65 Århus Kommunehosp neurop afd, aug 66 sst børneafd, marts 67 Marselisborg Hosp med-epid afd, okt 68 1'rsl Ålborg Sgh Nord med-endocrin afd II, marts 72 1'rsl Odense Sgh afd S, fra dec 73 overl Brædstrup Sgh med afd. — Kursus i diabetes Århus Kommunehosp 66, kursus i gastroent Ålborg Kommunehosp 66, Isotopkursus Århus Univ 70. — Tidsskr art. — Medl af amtsreservelægerådet Nordjylland 71-72.



* **Amtrup, Ole**, f 25 juni 38 i Thisted. — St 58 Viborg, cand S 68, speciall 80 (intern medicin).

Amtrup, Flemming, f 30 nov 37 i Kbh (F: assurandør Frode Ejgil A. og Tove Gunild Kirsten Inger Jensen). ~ 2 aug 63 i Vejby-Risskov lægeskr Birgit Sørensen, f 10 marts 41 i Haderslev (F: repr Carl Vilhelm S. og Christie Jensigne Mathiesen). — St 56 Sct Jørgen, 57 Statens Kursus, cand V 65 Århus. — Marts 65 overl Falkøping Las kir afd, Sverige, aug 65 turnus Næstved Centralsgh, febr 67 vikar 1'rsl Centralsgh Holbæk patol inst, aug 68 1'rsl sst, jan 70 1'rsl Odense Sgh patol inst, okt 74 1'rsl Bispebjerg Hosp patol inst, fra marts 75 overl Vejle Sgh patol inst. — Lærer i fysiologi, sygdomslære, hospitalsskole, diætetik Økonomaskolen aug 65-april 69, undervisningsassistent patol Odense Univ febr 71-aug 73, lektor patol sst aug 73-okt 74. — Lægevagt Næstved sept 66-sept 67, Holbæk sept 67-jan 70, Odense jan 70-jan 73. — Tidsskr art.

Anagnostaki, Theano, f 28 nov 36 i Thessaloniki, Grækenland (F: apoteker Zacharias A. og Eva Tsambazi). ~ 11 juni 59 i Thessaloniki læge Torkil Møstrup. — St 55 Thessaloniki, engelsk og græsk korresp Athen, cand V 70. — Febr-juli 70 rsl Kbh Kommunehosp afd I, nov 70 Bispebjerg Hosp afd E, febr 71 Rigshosp afd H, sept 71-jan 72 vikariater, febr 72 rsl Finseminst plastikkir afd, febr 73 Kbh Kommunehosp med afd VII, febr 76 vikar rsl sst patol inst, maj 76 KAS Gentofte patol inst, maj 78 1'rsl sst, fra juni 80 rsl Rigshosp patol afd. — Klin lektor patol anat KAS Gentofte 79-80, Rigshosp fra 81. — Gennemgået postgraduate kursus i histokemi aug 77, A-



kursus i patol anat 79-80, endvidere deltaget i flere postgraduate kurser vedrørende div emner indenfor patol anat. — Tidsskr art. — Deltaget i kongr Marseille 71, Budapest 74, Jerusalem 75 og Athen 81.

Andersen, Aksel Harrestrup, f 13 maj 11 i Odense (F: musiker Anders Peder A. og lærer Susanne Kirstine Harrestrup). ~ 25 aug 42 i Kbh sygepl Ester Rasmussen, f 25 aug 12 i Kerteminde (F: murer Hans Jørgen R. og Anna Marie Andersen). — St 29 Odense, cand S 36, speciall 46 (intern medicin), 53 (mave og tarmsygdomme), dr med 42. — 33-34 demonstrator anat, juli 36 vikar Odense Amts og Bys Sgh og Ortopædisk Hosp, jan 37 turnus Odense Amts og Bys Sgh afd A og B, okt 38 assist farmakol inst, juni 41 kand Blegdams hosp, nov 41 Rigshosp afd H, juli 42 Dr Louise Børnehosp, febr 43 fast kand Bispebjerg Hosp afd C, marts 44 assist Rigshosp med poliklin, okt 44 2'rsl Bispebjerg Hosp afd C, dec 44 konst 1'rsl sst, marts 47 1'rsl Bispebjerg Hosp afd C, marts 50 Rigshosp afd B, nov 51 rsl Sct Lukas Stift med afd, jan 54-okt 80 overl Sct Lukas Stift med afd. — Assist lektor farmakologi Danm farmaceutiske Højskole 45-52. — 2'læge Statsanstalten for Livsforskr 47, enelæge 53-55, medl kom for mindre gode liv 53-55, nævnet for helbredelsesbedømmelser i tjenestemandssager fra 53. — Studierejser Schweiz og Frankrig 48, England og Skotland 49, USA 53. — Forf af: Eksperimentelle undersøgelser over kullets farmakologi, (disp 42); red af: Lægemiddelkataloget fra 78; tidsskr art. — Sundhedsst kons i farmakol 48-66, klin farmakol 67-74, intern med 61-67, Farmakopem 47-76, speciallæge 55-76, form 64-76, medl det med § 14-råd 55-59, medicinudv til 62, Dadr responsumudv, apotekerlovudv, tilsynsrådet for Statens Seruminst 76-78; medl best P. Carl Petersens Fond fra 56, form for dennes helbredelsesfond fra 68; suppl Nordisk Farmakopævn, medl Nordisk Lægemiddelkom; temporary adviser WHO 75. — Guldmedalje Århus Univ (teor med) 39, modtaget August Krogh Prisen 75. — R 64, R1 74.



† **Andersen, Alf Christian**, f 2 juni 16 på Frdbg, † 15 aug 69 i Kolding (F: disponent Christian Villiam A. og Inger Marie Magdalene Frederiksen). ~ 1° 22 maj 43 på Frdbg Henny Jensen, f 14 dec 21 på Frdbg (F: typograf Hans Peter J. og Karla Augusta Møller), æ opl 56; 2° 28 marts 56 i Gentofte Alice Sørensen, f 12 dec 20 i Kbh (F: bagermstr Svend Aage S. og Astrid Johanne Nielsen). — St 35 Schneekloth, cand V 43. — Maj 43 turnus KAS Gentofte afd B og A, maj 44 vikar kand Ringe Sgh, sept 44 rsl Åkirkeby Sgh, aug 45 kand Kysthosp Refsnæs, marts 46 Centralsgh Holbæk med afd, marts 47 aman Haderslev, aug 48 Tarm, jan 50 prakt sst, fra april 53 Kolding. — Studierejse Oslo 40.



† **Andersen, Niels Alfred**, f 15 dec 06 i Glenstrup, † 27 juni 73 (F: ledvogter Søren A. og Ane Kirstine Carlsen). ~ 30 okt 36 på Frdbg Erla Betty Andersen, f 22 nov 12 på Island (F: apoteker Aage Hjalmar A. og Anna Albertine Hermansen). — St 26 Randers, cand V 34, embedslægeeks 44, speciall 47 (dermato-venerologi). — Febr-marts 34 surnum kand Rigshosp øreafd, maj 34 2'rsl Rudkøbing Sgh, aug 34 vikar, sept 34 kand Haderslev Sgh, dec 34 vikar, jan 35 skibslæge ØK, april 35 vikar, sept 35-aug 36 kand Kolding Sgh, nov 36 turnus Frdbg Hosp, maj-okt 37 og febr 38 kand Rigshosp fødeafd A, april 38 surnum assist Kbh Kommunehosp sektionstue, juni 38 kand Frdbg Hosp afd N, sept 38 klin assist Rigshosp fødeafd A og gyn afd I, jan-juni 40 kand Rudolph Bergh Hosp, dec 40-nov 42 assist Kbh Kommunehosp børneafd Martinsvej, 41-51 prakt Kbh, juni 51 kand Radiumstat, juni 52 vidensk assist sst, aug 57 underlækar Arvika Las, Sverige, marts 59 distrlæge Færingehavn Grønland, okt 59 læge hvalkogeriet Thorshøvd, juli-okt 60 og maj 61 underlækar Länslas Örnköldsvik kir afd, Sverige, fra 73 privat Kbh. — Kand Blegdamshosp dec 42, assist Kbh Kommunehosp poliklin for hud- og kønssyg marts-aug 43, rsl Rudolph Bergh Hosp maj 45, Frdbg Hosp afd C maj 47, konst komm venerolog Frdbg maj 47 og rsl Hæren maj 47. — Tidsskr art.

* **Andersen, Allan Renard**, f 26 maj 51. — Cand V 77.

Andersen, Albert, f 13 okt 10 i Skive (F: skomagermstr Christen A. og Petrine Margrethe Bengtson). ~ 1° 31 dec 27 i Lemvig damefrisor Anna Marie Urup, f 9 sept 01 på Venø, † 30 april 64 i Ry (F: gårdejer Søren U. og Kristiane Bjerre); 2° 4 april 66 i Kbh bestyrer Mette Urup, f 9 marts 07 i Nr Nissum, † 3 febr 68 i Ry (samme forældre som ovenstående); 3° 7 jan 78 husbestyrer Grethe Boye Friis, f 30 aug 45 i Assens (F: installator Arno F. og Ellen Petersen). — St 20 Viborg, cand V 27. — Sept 27 vikar kand Silkeborg San, okt 29 Århus Kommunehosp kir afd, jan 34 rsl Kjellerup Sgh, fra april 36 prakt Ry. — Priv rsl Ry San og aman overl febr 27-dec 33, jernbane læge, læge Skolehjemmet Himmelberggården og Fiirgårde Børnehjem april 36, skolelæge 37, lærer hyg Ry Højskole. — Forf af: Digtsamlingerne Over den jydsk Aas, 1940, Det genfundne Foraar, 1945, medred af: Mit bedste Digt, 1942; medarb af: J. Bukdahl og N. Th. Mortensen: Landet bag Klitterne I, 1946; S. Haugstrup Jensen og Rich. Andersen: Kapitler af dansk digtning fra Herman Bang til Kaj Munk, 1951; En jydsk kulturpersonlighed. En bog til Richardt Gandrup, 1955. — Form Ry Turistforen 37-47, medl skolekom 41.



† **Andersen, Anders**, f 14 juli 1883 i Ålborg, † 29 marts 65 (F: agent Søren A. og Maren Nielsen). ~ 4 febr 16 i Kbh Ebba Jenny Cecilie Schmitt, f 21 marts 1885 i Kbh (F: toldassit August Franz S. og Camilla Betty Sophie Scheller). — St 07 priv, cand S 14. — Ved handel 6 1/2 år; nov 14 kand Bispebjerg Hosp afd C, maj 15 læge Skodsborg Badesan, jan 36-sept 57 overl sst, privat Høje Skodsborg. — Studierejser USA 21-22, England 25, Wien 29, USA 34-35, England 38, Tyskland 38, USA 46. — Medl Skodsborg Kommunalforen 42. — (SN 3).

† **Andersen, Anders**, f 23 juni 1889 i Bagsværd, † 25 dec 65 i Viborg (F: skovfoged Anders A. og Frantsine Mathilde, f Andersen). ~ 29 okt 26 i Skive Clara Margrethe Elise Siboni, f 24 febr 1900 i Skive, † 13 maj 69 i Viborg (F: ors Harald Peter Joseph S. og Ingeborg Rybner Petersen). — St 09 Sorø, cand V 17, embedslægeeks 22. — Febr 17 rsl Kysthosp Refsnæs, febr 18 kand Odense Amts og Bys Sgh med afd, juli 18 sst kir afd, marts 19 rsl Centralsgh Holbæk, febr 20 turnus Bispebjerg Hosp, febr-april 21 Blegdams-hosp, juni 21 kand Rigshosp afd H, aug 21-jan 22 konst sghlæge Esbønderup, juni 22 kand Kbh Kommunehosp afd VI, sept 22 fast kand Århus Amtssgh kir afd, maj-okt 23 Rigshosp fødeafd B, april 24 rsl Skive Sgh kir afd, nov 26 prakt Skive, april 34-59 kredslæge og prakt Fjends Lgk.

† **Andersen, Anders Larsen**, f 3 dec 1891 i Korup Hedehuse, † 1 juni 70 (F: gårdejer Lars Christian A. og Ane Marie Jacobsen). ~ 1^o 27 juli 21 i Sønderholm Emly Hansine Margrethe Køster Fuglsang, f 12 nov 1896 i Silkeborg, † 6 april 22 (F: seminarielærer Hans Nielsen F. og Emly Jensen), 2^o 2 april 25 i Skive Ingeborg Stjernholm, f 22 juni 1889 i Skive, † 10 april 56 (F: købmand Peter Johannes S. og Christiane Jensen). — St 13 Ålborg, cand S 21. — Sept 21 vikar distrlæge Frederikshåb Grønland og læge Ivgittu kryolitbrud, dec 22 kand Rigshosp afd D, febr 23 Statshosp Sønderborg kir afd, febr 24 aman, april 24 turnus Århus Kommunehosp, april 25 prakt Bonnet, fra okt 26 prakt Kjellerup. — Skolelæge 43-62.

* **Andersen, Anders Møller**, f 23 april 50. — Cand S 78 Århus.

* **Andersen, Anders Nyboe**, f 8 sept 48. — Cand V 75.

Andersen, Anders Peder, f 27 aug 31 på Ubberød (F: insp Povl A. og Gudrun Lauridsen Vang). ~ 16 aug 62 i Odense sygepl Bente Vilholm Nielsen, f 14 nov 35 i Gl Stenderup (F: gårdejer Peder Christian N. og Anna Margrethe Rasmussen). — St 49 Odense, cand V 57 Århus, speciall 67 (terapeutisk radiologi). — Febr 57 vikar kand Tønder Sgh, april 57 turnus Svendborg Sgh, herunder klinicist Rigshosp fødeafd A i okt 57, april 58 kand Svendborg Sgh med afd, sept 59 konst 2^{rs}l sst, dec 59 kand Odense Amts og Bys Sgh afd U, sept 60 vikar kand sst afd A og K, dec 60 kand sst, maj 61 Radiumstat Odense, nov 62 konst 2^{rs}l sst, juli 63 2^{rs}l sst, april 64 1^{rs}l sst, april 65 Radiumstat Århus, fra maj 69 overl sst. — Kons radiol og onkol Herring Centralshg fra april 70, radioterapeutisk onkol Vejle amts revaliderings- og pensionsafd fra okt 76. — Extern lektor radioterapi Århus Univ fra sept 74. — Natlæge Odense 60-65, Århus 65-70. — Isotopkursus 63, studierejser Sverige 65, USA og Canada 74. — Form natlægerne Odense 63-65, medl radioterapeuternes § 14 udv fra 73, næstform Dansk Selsk for Hoved- og Halsonkol fra 74, Danske Radioterapeuters Org, medl repr FAS fra 76, Dadl fra 77, medl hovedbest Landsforen for Kræft Bekæmp fra 78, form DBCG stråleterapiudv og medl recidivudv fra 77, styringsgruppen Scandinavian Glioblastoma Study Group 75-79; Den skandinaviske multicenterundersøgelse af oesophagus cancer fra 77; deltaget i talrige kongr i Danmark, Sverige, Norge, Finland, Holland, Italien, Spanien, England, Østtyskland, USA og Canada. — Slægtslitt (mødrene): O. V. Lauridsen og J. P. Harbo: Slægten Lauridsen fra "Grønvang", Vejen, 1921.

* **Andersen, Anna Marie**, f 27 aug 52. — Cand S 81 Odense.

† **Andersen, Anna Signe Karen Poul**, f 24 jan 05 i Ølgod † 3 okt 80 (F: sognepræst Niels Peter Nielsen og Maria Andrea Hansine f Nielsen). ~ 1^o Poulsen, æ opl; 2^o 12 okt 46 i Søllerød bankbestyrer Poul Henry A., f 3 aug 1898 i Kbh, † 17 juli 71 i Hellerup (F: viktualiehdlr Hans A. og Thominie Jespersen). — St 25 Esbjerg, cand S 33, speciall 48 (gynækologi), 49 (obstetrik), dr med 51. — Juli 33 vikar KAS Gentofte med afd, sept 33 vikar rsl Kysthosp Juelsminde, okt 33 kand Kolonien



Filadelfia, sept 34-aug 35 rsl Ringsted Sgh, dec 35 kand Finseninst dermatol afd, nov 37-april 38 Rigshosp børneafd, aug 38 Radiumstat, juli 39 Rigshosp fødeafd A, febr 40-jan 41 fast kand KAS Gentofte afd H, maj 41 assist Rigshosp rtg afd, dec 41 fast kand sst fødeafd B, jan-febr 43 konst 2^{rs}kir Diakonissestift afd B, april-maj 43 vikar assist Kbh Kommunehosp rtg afd, juni 43 konst 2^{rs} Rigshosp fødeafd B, sept 43 2^{rs}kir Diakonissestift afd B, aug 45 Finseninst, jan-juli 47 konst 1^{rs}kir sst, sept 47-jan 48 assist Kbh Kommunehosp kir poliklin, marts 48 2^{rs}l Frdbg Hosp afd F, april 50-maj 54 1^{rs}l sst, april 56 Kbh Kommunehosp gyn filial Forchhammersvej, juli-aug 58 konst overl sst. — Prakt speciall Kbh fra 49. — Studierejse Stockholm 45. — Forf af: Experimentelle Studier over Østrinets Virkning paa visse Tumorer hos Mus specielt Mammacarcinom (disp 51); Kompendium i Anatomi for Fodpleje, 1946 (dupl); medarb lægebog for Kvinder, 1954; tidsskr art om gyn og intern med emner. — Medl best Danske Fødsels- og Kvindelægers Org 52, sekr 56, organisationens repr Kbh Lgf 61, form Alm dansk Fodplejerforen 42-46. — Slægtslitt: N. P. Nielsen: Slægtsregister over Anders Nielsens fra Borup og hans Efterkommere, 1930; samme: Slægtsregister over Anders Hyrde i Balle og hans Efterkommere, 1932.



* **Andersen, Annalilli**, f 26 okt 43 i Nr Sundby (F: seminarielektor Svend Aage Sørensen og Magda Christensen). ~ 14 april 65 i Ålborg læge Haakon A. — St 62 Ålborg, cand V 71 Århus. — Marts-maj 71 rsl Randers Centralshg psyk afd, maj 71 Statshosp Ålborg, juni 72 Ålborg Sgh Nord rig afd, jan 74 sst med-endocrin afd.

* **Andersen, Annelise Merete**, f 26 marts 43. — Cand V 74.

* **Andersen, Ansgar Oskar**, f 31 juli 49. — Cand S 79 Århus.

† **Andersen, Arne**, f 24 okt 13 i Kbh, † 30 jan 76 (F: afdelingschef Carl Christian A. og Christiane Nielsen). ~ 8 febr 42 i Kbh Ruth Grethe Jensen, f 25 dec 19 i Kbh. — St 32 Ø Borgerdyd, cand S 39, speciall 56 (kirurgi), 57 (urinorganernes kirurgiske sygdomme), dr med 51. — Nov 39 turnus Rigshosp afd B og D, nov 40 vikar kand sst afd D, jan-juli 41 aman Vanløse, juni 41 vikar kand Rigshosp afd D, sept 41 2^{rs}l Øresundshosp Helsingør, jan 43 kand Vejle Sgh kir afd, marts 44 assist Finseninst rig afd, febr 45-jan 46 kand KAS Gentofte afd H, april 46 assist Retsmed Inst, maj 48 kand Rigshosp fødeafd A, maj 49 vikar kand Ortopædisk Hosp afd II, aug 49 2^{rs}l Finseninst kir afd, marts 50 Bispebjerg Hosp afd D, marts 53 vikar 1^{rs}l sst, febr 54 1^{rs}l FAC Hillerød, maj 56 KAS Gentofte afd H, dec 60 Finseninst kir afd, jan 66 rsl Bispebjerg Hosp afd L, maj 66-maj 69 1^{rs}l Sct Lukas Stift, fra jan 68 prakt speciall Kbh. — Assist læge Direk for Ulykkesforsikr maj 51-maj 54. — Studieophold USA 58. — Forf af: Om H-receptorens forekomst og dens betydning for retsmedicinen (disp 51); tidsskr art.

Andersen, Arne Sigurd, f 31 aug 28 i Roskilde (F: sparekasserevisor Åge H. A. og Augusta A. Larsen). ~ 20 aug 55 i Glim, Roskilde Ann-Lis Sønchsen Mikkelsen, f 14 juli 34 i Glim (F: gårdejer Åge A. S. M. og Elle H. Jensen). — St 48 Roskilde, cand V 59. — Febr 59 turnus Amtssgh Roskilde, jan 60 turnusvikar sst med afd, okt 60 kand Rigshosp centrallab, sept 61 aman Rødovre, fra juli 63 prakt Brønshøj-Husum.

† **Andersen, Arnold Peter Nørskov**, f 28 febr 01 i Kbh, † 8 aug 74 (F: grosserer Niels Kristian A. og Karen Berthelsen) ~ 30 juni 29 på Frdbg Maren Johanne Bodil A., f 4 dec 02 i Kbh (F: tømrermstr Christian A. og Kirsten Marie Hansine Larsen). — St 21 Efterslæg, cand V 31. — Jan 31 aman, fra april 33 prakt Frdbg. — Læge Kbh psykoteknisk inst med Erhvervsvejledningskontor 31-55, kand Sct Joseph Hosp kir afd juli 33, sst med afd okt 33-marts 34, Diakonissestift kir afd juni-sept 34, De Gamles By maj-sept 35, bedriftslæge A/S Philips Kbh, De danske Spritfabrikker og A/S Danvox fra juli 56. — Kasserer Dansk industrimed Selsk 50, medl repr Kbh Lgf 55, medl best Danske bedriftslægers Org 56, medl Comm for Int Congr on Occupational Health 57.

Andersen, Asger Steen, f 2 dec 41. — Cand S 74.

* **Andersen, Aslaug**, f 11 jan 32 i Vinje Telemark (F: gårdejer Sveinung Gisleson Mjaugedal og Margit Paradis). ~ 5 aug 61 i Vinje Telemark læge Hans Jesper A., æ opl 73. — St 53 Telemark, Norge, cand 60 Oslo, dansk jus 70. — Turnus i Norge, 62 rsl Næstved Centralsgh øre-næsehalsafd, 64-66 Dianalund, 67-68 Statshosp Augustenborg, 68 klinik for Retspsyk Risskov, jan 71 klin for amb neurosebehandl Risskov, febr 72 kursist Statshosp Risskov, maj 73 1'rsll sst. — NL.

Andersen, Valdemar Axel Falkenberg, f 6 febr 02 i Vorup, Randers (F: murermrstr Jens Peter A. og Hansine Marie Mathilde Thøgersen). ~ 1 aug 28 i Kristrup, Randers tandlæge Magda Petrea Brøgger Johnsen, f 7 nov 01 i Hevning (F: møller John B. J. og Ane Marie Madsen). — St 21 Randers, cand S 28. — Sept 28 vikar distrlæge Upernavik, aug 30 vikar kommlæge Endelave, okt 30-juli 32 kommlæge sst, febr 32 ekstraord turnus Bispebjerg Hosp afd A, aug 32-jan 33 Balder Hosp, april 33 prakt Søborg, nov 33 funktionærlæge Ivgitut, okt 34-63 prakt Søborg, okt 67-juli 76 læge Christiansø, privat. — Skolelæge Søborg 44-62, fung skibslæge Grønland juni-juli 50 og Stat Nord, Grønland juni-sept 56.

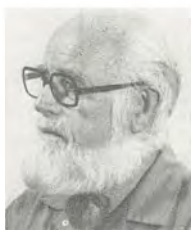

Andersen, Axel Sawman, f 22 dec 12 i Hammel (F: købmand Julius Emil A. og Agnete Inger Johanne, f Andersen). ~ 21 jan 59 i Næstved sygepl Kirsten Marie Søegaard Jørgensen, f 18 jan 36 i Kbh (F: maskinreparatør Poul Ferdinand J. og sygepl Else Bolette Søegaard). — St 32 Århus, cand S 41, tysk jus 42, speciall 65 (psykiatri). — Sept 41-42 turnus Varde Sgh, sept 42-marts 43 Assistenz-Arzt Med Univ-Klin Leipzig, maj 43 vikar rsl Ærøskøbing Sgh, juni 43 Nyborg Sgh, okt 43 2'rsll Amtssgh Nakskov, okt 44-marts 46 Kalundborg Sgh, 46-47 prakt Kbh og div praksisvikariater, nov 47 prakt V Hornum, Aars, juli 49-juli 58 kommlæge Sjællands Odde, sept 50-juli 58 skolelæge sst, juli 58 kand Slagelse Centralsgh psyk afd, dec 59 halv- og helårskand Kbh Kommunehosp psyk afd, juni 60 helårskand sst neurol afd (7 mdr), marts 62 2'rsll Statshosp Vordingborg, juli 63 1'rsll sst, juni 65 helårskand Århus Kommunehosp neurol univ-klin, jan 66 1'rsll Statshosp Viborg, marts 68-okt 76 overl Statens Åndssvageforsorg, privat Præstø. — Psyk kons Amtssgh Fakse marts 72-okt 76. — Kand Folkekuranstalten Hald maj-aug 38, vikar lægeassistent Justitsmin psyk undersøgelses-



klin afd A juni-juli 60, lægeassistent Kbh Kommunehosp psykoliklin okt 60, lægeassistent Mødrehjælpen Kbh nov 60-febr 61, skolepsykiater Viborg okt 66, leder alko-amb Næstved 68-69, tilslf psykiater ungdomshjemmet Gunslevholm juli 69. — Kursus for skolelæger 54, Dansk Psyk Selsk kursus psyk 61, speciallæge netets kursus neurol 62, kursus psyk 67, med psyk 70, social 72. — Tidsskr art. — Form sundhedskom Sjællands Odde 49-58.

* **Andersen, Benedicte Holstein**, f 17 dec 48 (nfv 81). — Cand S 77 Odense.

* **Andersen, Bengt Valdemar**, f 20 dec 28 i Odense (F: repr Jens Valdemar A. og Rigmor Hansen). ~ 22 febr 58 i Odense sygepl Tove Tvermoes Jensen, f 4 maj 33 i Vandborg, Bonnet (F: provst Kjeld Aage Tvermoes J. og Inger Nielsine Nielsen). — St 48 Odense, cand V 56, speciall 64 (anæstesiologi). — April 56 turnus Bispebjerg Hosp afd B og F, marts 57 kand sst afd F, sept 57 underlæge Hæren, dec 57 kand Rigshosp anæst afd, febr 59 rsl Hæren, okt 59 kand Ringsted Sgh med afd, okt 60 kand Bispebjerg Hosp afd F, april 61 kand sst anæst afd, okt 61 kand Kbh Kommunehosp anæst afd, juni 63 vikar Blegdamshosp børneafd, sept 63 halvårskand sst, marts 64 1'rsll Kbh Kommunehosp anæst afd, fra jan 66 vagtlæge Kbh Lægevagt.

Andersen, Benny Kurt, f 2 sept 47. — St 67 Gentofte, cand V 75. — Febr 75 rsl KAS Gentofte øjenafd, maj 75 KAS Glostrup øre-næsehals afd, okt 75 distrlæge Håbo, Sverige, dec 75 rsl rotant KAS Glostrup, dec 77 rsl sst neurokir afd, juni 78 sst med afd C, sept 78 Bispebjerg Hosp kir afd M, okt 78 sst med afd Z, fra nov 79 skolelæge Køge — Vikar tilslf læge ved plejehjem i Køge juli 80, lægevagt Greve-Solrød komm fra okt 78. — Tidsskr art.



Andersen, Benny Wedell, f 6 aug 51 i Kbh. — St 70 Sorø, cand S 77. — Juni 77 rsl Hvidovre Hosp neuromed afd, aug 77 Slagelse Centralsgh neuromed afd, nov 77 sst gyn-obst afd, febr 78 KAS Glostrup neurokir afd, jan 79 Kbh Kommunehosp kir afd, juli 79 sst neurol afd, maj 80 Bispebjerg Hosp med afd B.



Andersen, Jørgen Bent, f 28 april 35 i Kbh (F: prof, dr med Bent Nicolai A. og Annelise Arnholtz Sørensen). ~ 1^o 18 nov 61 i Kbh sygepl Birgit Orth, f 18 febr 38 i Kbh (F: dir Egon O. og Ruth Herrig), æ opl 80; 2^o 4 april 81 i Nørre Herlev afdelingspsygepl Connie Engelund Poulsen, f 25 febr 46 i Rønne (F: installatør Orla Engelund P. og Mary Rolkman). — St 54 Århus, cand V 63, embedslægegeeks 71, speciall 73 (pædiatri). — Marts 63 turnus KAS Gentofte afd C, sept 64 rsl sst afd D, april 65 vidensk assist inst for eksp med, aug 66 rsl Rigshosp afd D, juni 67 Kbh Kommunehosp øreafd, maj 68 kursist



Rigshosp børneafd, juni 70 rsl Statshosp Glostrup børnepsyk afd, juni 71 rsl FAC Hillerød børneafd, okt 73 1' rsl sst, aug 77 rsl Rigshosp børneallergiklin, fra juni 78 overl FAC Hillerød børneafd. — Kons børneallergol FAC Hillerød aug 77-juni 78. — Undervist kursus i klin allergol 77 og 78. — Assist Sundhedsst afd D nov 71-febr 72, Kbh lægevagt 67. — Studierejse Oslo 73 børneallergol. — Tidsskr art. — Medl best Yngre pædiatere 70-71, medl Dansk Pæd Selsk profylakseudv 73, børneallergiudiv 78, Sundhedsst allergologiudv 80, Danmarks astma og allergi forenings lægeråd 79, Efteruddannelsesudv i Frederiksborg Amt 78.

* **Andersen, Bent Fredin**, f 14 maj 45. — Cand S 81.

† **Andersen, Bent Nicolai**, f 4 marts 02 i Fåborg, † 5 jan 75 i Århus (F: bibliotekar Jens Julius A. og Ida Camilla Raahauge). ~ 18 jan 30 i Kbh Annelise Arnholtz Sørensen, f 27 nov 04 i Kbh (F: dir Carlsberg lab kem afd, prof, dr phil, dr med & techn h c Søren Peter Lauritz S. og Anna Louise Willumsen). — St 20 Sorø, cand V 28, speciall 39 (pædiatri), dr med 36. — Maj 28 sessionslæge, juni 28 kand KAS Gentofte med afd, sept 29 sst kir afd, nov 30 turnus Rigshosp afd B og D, maj og sept 32 kand Børnehosp Fuglebakken, sept 33 Sundby Hosp børneafd, maj 34 rsl Børnehosp Fuglebakken, maj-nov 39 prakt børnelæge Frdbg, till assist Rigshosp poliklin for børnesyg, jan 40-dec 66 overl Århus Kommunehosp børneafd, privat Århus. — Prof i pæd Århus Univ febr 40-marts 66. — Forf af: Undersøgelser over spæde Børns Ventrikelsekret. Med særligt Henblik paa Pepsin-Løbeproblemet, (disp 36); afhandl og tidsskr art om biokem og pæd emner. — Sekr Lærerforsaml Århus Univ 43-45, lægevidensk Fakultet sst 45-46. — R 52, R¹ 61, (NSTO 31).

Andersen, Bent Nyboe, f 8 sept 48. — Cand V 75. — Febr 75 vikar rsl Kbh Kommunehosp kir afd, nov 76 i Frankrig, juli 77 rsl Kbh Kommunehosp med afd II, febr 78 rsl KAS Glostrup, nov 80 kandidatstip Kbh Univ, KAS Glostrup med afd F samt Århus Univ inst med biokemi.

* **Andersen, Bent Ole**, f 29 marts 51. — Cand V 78 Århus.

* **Andersen, Bente**, f 9 marts 41 i Rold Vebbestrup (F: Børge Kristensen og Kirstine Gade Laursen). — St 60 Hjørring, cand V 70 Århus. — Rsl Århus Kommunehosp afd G, Silkeborg Centralsgh gyn-obst afd.

* **Andersen, Birger Troels**, f 13 maj 53. — Cand V 79.

* **Andersen, Birgit**, f 26 febr 50. — Cand V 80.

Andersen, Bitten Cama Bæk-gård, f 6 maj 33 i Gentofte (F: forvalter Kai A. og Oda Jensen). ~ 13 juni 64 i Gentofte revisor Jørgen Petersen, f 14 juni 26 i Glostrup (F: tømrer Peder P. og Kitty P.). — St 51 Gentofte, cand V 60, speciall 70 (psykiatri). — April 60 kand Sct Maria Hosp Roskilde, april 61 Statshosp Nykøbing Sj, nov 62 2' rsl Slagelse Centralsgh psyk afd, maj 63-jan 64 1' rsl sst, april 64 rsl Kbh Kommunehosp psyk afd, febr-april 68, juni 68-marts 69 vikar rsl KAS Gentofte neurol afd, maj 69 rsl sst fys afd, aug 70 1' rsl sst psyk afd, nov 75 prakt speciall Søborg, fra jan 80 bosat Spanien. — Tidsskr art.



Andersen, Bjarke, f 26 juni 31 i Ringkøbing (F: læge Johannes A. og Elly Sofie Mortensen). ~ 27 juli 57 i Horbelev læge Grete A. — St 49 Tarm, cand V 61. — Marts 61 turnus Sundby Hosp, nov 61 vikar årskand sst kir afd, jan 62 årskand sst, febr 63 Sønderbro Hosp gyn afd, juni 64 vikar rsl Sct Joseph Hosp fødeafd, nov 64 rsl Diakonissestift afd F, juni 65 vikar rsl KAS Gentofte afd G, okt 65 rsl sst, okt 67 sst børneafd, fra nov 68 prakt Kolding.

* **Andersen, Bjarne Thørner**, f 8 maj 43 i Veflinge. — Cand V 70.

* **Andersen, Bjarne Bøgelund**, f 10 nov 51. — Cand V 81 Odense.

* **Andersen, Bjarne Normark**, f 12 nov 50. — Cand S 76.

Andersen, Bjørg Friis, f 21 juli 22 i Nibe (F: dir Axel Marentius A. og Anne Cantinka Møller). ~ 1 juli 50 i Kbh Vibeke Holm, f 23 maj 29 i Kbh (F: vekselerer Max William H. og Helga Gunvor Therese Wigh). — St 41 Ålborg, cand V 50, embedslægeeks 58, speciall 58 (intern medicin). — Maj 50 turnus Odense Amts og Bys Sgh, maj 51 vikar sst rlg afd, sept 51 kand Herning Centralsgh med afd, maj 53 Marselisborg Hosp, nov 53 1' rsl Kjellerup Sgh, aug 55 Svendborg Sgh med afd, febr 57 2' rsl Sindssygehos Middelfart, okt 58 1' rsl Odense Amts og Bys Sgh afd C, okt 60 sst afd B, fra sept 61 overl Brædstrup Sgh med afd. — Kons Dr Ingrid's Gigtlejehjem, Brædstrup fra 76. — Censor intern med Århus Univ fra 72. — Skolelægekursus 58. — Tidsskr art. — Overlægerepr Vejle amts sghvæsens planlægningssekr 72-80; deltaget i int kongr Europ Thyreoid Assoc 75, 77, 78, 79 og 81.



Andersen, Bjørn, f 26 maj 33 i Kolding (F: revisor Axel Emil Edvard A. og Mariane Hansen). ~ 14 febr 75 i Herlev anæsthesiugepl Hanne Petersen, f 2 sept 41 i Kbh (F: politiassistent Paul P. og Aase Hansen). — St 52 Christianshavn, cand V 60 speciall 69 (kirurgi), dr med 71. — Febr 60 turnus Odense Amts og Bys Sgh, febr 61 årskand sst afd A og K, juni 62 rsl Flyvevåbnet, febr 63 årskand Odense Amts og Bys Sgh afd A og K, sept 63 kand sst afd T, dec 64 rsl sst afd D, juli 65 sst afd U, febr 66 2' rsl sst afd A og K, nov 68 1' rsl Bispebjerg Hosp afd F, okt 72 overl KAS Gentofte kir afd S, fra maj 76 KAS Herlev kir afd D. — Kons Statens lægevidensk forskningsråd fra 70. — Lektor kir Kbh Univ fra 72. — Censorsuppl med statistik Odense Univ 70. — Forf af: Præoperativ vurdering af operativ risiko, (disp 71); kap VI og VII i: Lægevidenskabelig forskning. En introduktion, 1972; tidsskr art. — Medl Fayl forsknings- og uddannelsesudv 69-71, medl best Fayl 68-71, medl best Johannes M. Klein og Hustrus Mindelegat. — Tildelt N. C. Nielsens hæderspris 80.

Andersen, Bo Lasthein, f 18 maj 47 i Odense (F: dir Svend Peter Johannes A. og manufakturhldr Oda Lasthein Hansen). ~ 7 aug 71 i Odense anæsthesiugepl Ingelise Axfort, f 31 aug 48 i Brønshøj (F: bogbinderstr Carl Johan A. og Betty Johanne Kirstine Hansen). — St 66 Fredericia, cand S 72 Odense. — Juli 72 rsl Odense Sgh afd H og J, okt 72 Esbjerg Centralsgh gyn afd, maj 74 sst kir afd, marts 75 Odense Sgh plastikkir afd, marts 76 sst med afd S, nov 76 sst dermato-venerol



afd, okt 79 Finseninstit dermatol afd, fra okt 80 1'rsI Odense Sgh dermatovenerol afd. — Lektor dermatovenerol Odense Univ fra okt 80, underviser lægesekr anat, fysiol, patol, med og kir Odense Sgh, sygeplejeelever gyn-obst, med og dermatovenerol Esbjerg Centralsgh og Odense Sgh. — Visit læge Kbh komm offentlige klin for kønssyg 80. — Deltaget kursus Cambridge, England 78 (hudens biol). — Tidsskr art. — Deltaget i symposium Oslo 79 (atopisk dermatit), kongr Amsterdam 81 (klin dermatol).

Andersen, Bodil, f 23 juni 23 i Ringe (F: deкупор Uffe Lomholt Bek og Else Marie Nielsen). ~ 20 dec 49 i Ryslinge sognepræst Kristen Erik A., f 30 nov 24 i Karlby, Voldby (F: sognepræst Otto Peder A. og Kirstine Kristensen). — St 43 Svendborg, cand V 55 Århus. — Jan-dec 55 turnus Skive Sgh, fra marts 58 prakt Hjerik, Roslev. — Slægtslitt: M. J. Lomholt: Stamtavle over Tolstrupgrenen af Familien Lomholt, 1925.

Andersen, Bodil Brændgaard, f 30 maj 50 i Hvidovre (F: agronom Sigurd A. og agronom Kirsten A.). ~ 80 i Roskilde adjunkt Erik von Essen. — St 69 Roskilde, cand V 77. — Febr 77 vikar rsl Amtshosp Vordingborg mandsafd, okt 77 turnus Amtssgh Fakse kir afd, april 78 1'rsI Amtshosp Vordingborg ungdomspsyk afd, maj 78 turnus Amtssgh Nakskov med afd, nov 78 1'rsI Amtshosp Vordingborg ungdomspsyk afd, april 79 vikar rsl Slagelse Centralsgh næst afd, juni 79 rsl sst. — Medl socialmed udv Storstrøms Amt Lkf 78-80, medl efteruddannelsesudv sst 79-80, medl Fayl ligestillingsudv 79.

Andersen, Borghild Esther Debora, f 14 okt 03 i Hellerup (F: murerstr Paulus Christian A. og Ida Kirsten Nielsen). — St 21 Ordrup, cand V 29. — Maj 29-jan 30 kand Kolonien Filadelfia, marts-okt 30 Odense Amts og Bys Sgh med afd, jan 31 Sct Hans Hosp, juli 31 Finseninstit med afd, marts 32 sst kir afd, okt 32 vikar Radiumstat, juli 33 kand Øresundshosp med afd, sept 34 De Gamles By, jan 35 Dr Louise Børnehosp, juli 35 Kbh Kommunehosp afd IV, aug 35 prakt Kbh, privat fra okt 79. — Læge Holmens sogns Menighedsbørnehøve 37, driftslæge A/S Kondensatorfabr 43-52, jernbanelæge juli 50. — Medl best Kvindelige Lægers Klub 49-63, sekr 53-58.

† **Andersen, Børge**, f 29 aug 09 i Rønne, † 9 juni 76 (F: gartner Anthon Peter Camillo A. og Caroline Nielsine Thomsen). ~ 6 maj 39 i Kbh Inger Friser, f 3 april 13 i Nykøbing Fl (F: grosserer Christian Jensen F. og Agnes Magdalene Sørensen). — St 27 Rønne, cand V 37, speciall 48 (oto-rhino-laryngologi). — Juni 37 turnus Kbh Kommunehosp afd II og I, maj 38 rsl Ebeltoft Sgh, sept 39-aug 41 1'rsI sst, okt 41 Hornsyld Sgh, nov 43 surnum rsl Kolding Sgh kir afd, jan 44 konst overl Middelfart Sgh, marts 44 kand Kolding Sgh radiol afd, maj 44 rsl, sept 45 assist Sct Joseph Hosp Randers øreafd, april 46 rsl Randers Centralsgh øreafd, okt 47 Viborg Sgh, fra jan 49 prakt speciall Vordingborg.

Andersen, Børge Henry, f 5 nov 20 i Esbjerg (F: skibsreder Hans Nielsen A. og Elvine Kjeldahl). ~ 31 marts 55 i Lyngby assist Betty Elise Bech-Hansen, f 10 juli 24 i Esbjerg (F: grosserer Hans Thuesen B.-H. og Marie Nielsen). — St 39 Esbjerg, cand V 54, svensk jus 60. — April 54 turnus Fredericia Sgh, april 55 vikar Karlskrona Centrallas kir afd, Sverige, dec 55 extraläkare Domnarvets Sjukh Borlänge, sept 58 skibslæge Johnson Line Göteborg, febr 59 - febr 60 tilf provinsialläkare Östermoby, juli 60 Rödeby, nov 60 Julita, maj 62 provinsialläkare sst, maj 66 Kumla, fra nov 71 bedriftslæge Skövde. — Bedriftslæge Ytong maj 66-nov 71. — Industrilægekursus Stockholm 66. — Tidsskr art.

† **Andersen, Carl Emil**, f 14 febr 22 i Sjørring, † 20 aug 67 i Viborg (F: banarbejder Jens Christian A. og Ane Marie Christensen). ~ 8 maj 54 i Vammen sygepl Elly Mary Pedersen, f 18 jan 19 i Vammen (F: gårdejer Søren Villumsen P. og Anna Kathrine Nielsen). — St 41 Struer, cand S 49, speciall 65 (klinisk kemi og laboratorieteknik). — Aug 49 turnus Ålborg Kommunehosp, aug 50-sept 51 fast kand og vikar 2'rsI Viborg Sgh med afd, nov 51 ansat Norwegian-American Hosp Chicago med, kir og obst afd, nov 52-april 53 resident Sct Francis Hosp med afd, Miami Beach, Florida, juni 53 vikar kand Svendborg Sgh med afd, febr 54 fast kand Århus Kommunehosp neurokir afd, juni 54 prakt Ulstrup, okt 54 aman Støvring, sept 55 1'rsI Nakkebølle San og Svendborg Amt Tub Stat, okt 61 2'rsI Odense Amts og Bys Sgh centrallab, sept 62 vidensk assist Århus Univ biokem inst, dec 64-febr 65 under orlov vikar 1'rsI Århus Kommunehosp centrallab, fra juli 65 overl Viborg Sgh Centrallab. — Censor biokemi Århus Univ april 66-aug 67.

Andersen, Carl Herbert, f 28 marts 18 i Vonsild, Vejle (F: mekaniker Valdemar Aksel A. og Julie Jensen). ~ 12 maj 51 i Grene, Billund sygepl Anna Hessel Andersen, f 15 marts 19 i Grene (F: gårdejer Jens Hessel A. og Magdalene Christensen). — St 36 Kolding, cand V 46. — Febr-marts 46 kand Statshosp Nykøbing Sj, april 46 turnus Fredericia Sgh, april 47 praksisvikar, maj 47 underlæge Flyvevåbnet, dec 47 praksisvikar, jan 48 kand Amtssgh Ringkøbing, jan 49 2'rsI Hammel Sgh, nov 49 1'rsI Fredericia Sgh, fra nov 52 prakt Fredericia. — Jernbanelæge april 53-april 73, kontrollerende læge forsikringsselsk Dannevirke jan 62-sept 72. — Form Fredericia Lgf 59-77.



* **Andersen, Carl Uggerhøj**, f 15 juni 50. — Cand V 76 Århus.

* **Andersen, Carsten Westphal**, f 30 sept 49. — Cand V 79.

† **Andersen, Charles Emil Norden**, f 20 febr 1893 i Frederikshavn, † 20 juni 70 i Ålborg (F: lods Julius A. og Laura Lucie Jensen). ~ 1^o 7 aug 22 i Vedbæk Else Antonie Danheyde, f 21 nov 03 i Kbh (F: guldsmed Einar D. og Margrethe Nielsen), ø opl 45; 2^o 22 aug 45 i Ålborg Trine Bak Larsen, f 31 maj 19 i St Skæggesholt, Sæsing (F: proprietær Niels B. L. og Jonna Jensen). — St 10 Ålborg, cand V 18. — 18 kand Balders Hosp, aug 18-maj 24 rsl Søværnet, juni 19-febr 20 kand Øresundshosp med afd, april 20-marts 21 turnus Kbh Kommunehosp afd II og V, 21 kand sst afd VI og IV, nov 21 Finseninstit dermatol afd, marts 22 Dr Louise Børnehosp, sept 22 Rigshosp børneafd, okt 22 prakt Kbh, maj 24 prakt Snesdted, fra sept 30 Ålborg. — Kand Øresundshosp tub afd febr 23-jan 24 og Frdbg Hosp afd C marts 24. — Medl repr Dadl 37, form Ålborg Lkf 41-45, medl centraludv. — R 63.

† **Andersen, Clara Maria Corydon**, f 13 april 1900 i Stenstrup, † 28 aug 77 (F: teglværksejer Hans Christian A. og Ingeborg Semine Iskov). — St 18 Svendborg, cand S 28. — Juli 28 aman, aug 28 konst rsl Nakkebølle San, nov 28 aman og vikar, juni 29 vikar kand Statshosp Sønderborg kir afd, sept 29 surnum kand Rigshosp fødeafd B, nov 29 rsl Sct Joseph Hosp Odense otol afd, febr 30 kand Statshosp Sønderborg kir afd, nov 30 hosp og praksisvikariater Odense, juli 31 prakt Odense, febr 52 kand Herring Centralsgh kir afd. Vikariater. — Skolelæge 36, 48-49. — Medl byråd, sundheds- og epidemikom 43-46.

Andersen, Claus Bøgelund, f 25 marts 51 på Frdbg (F: dyrlæge Nils A. og husholdningslærer Else A.). ~ tandlæge Lis Rathsach, f 16 febr 52 i Hillerød (F: bankbestyrer Carl R. og børnehavemedhj. Ragna R.). — St 69 Rungsted, cand V 77. — April 77 rsl KAS Herlev onkol afd, maj 77 FAS Hørsholm kir afd, jan 79 sst med afd, aug 79 FAC Hillerød patol afd. — Tidsskr art.



Andersen, Claus Kayser, f 10 febr 48. — Cand V 73 Odense. — Febr 73 vikar rsl Odense Sgh afd Ø, maj 73 Nyborg Sgh kir afd, april 74 rotant Statshosp Nykøbing Sj, mandsaf, jan 75 rsl Kalundborg Sgh kir afd, okt 75 sst med afd, fra jan 77 prakt Svebølle. — Kons Bjergsted komm 77-80.

Andersen, Dan Helmer, f 14 marts 50 på Frdbg (F: repr Helmer A. og Stella Gutmanowitz). ~ sygehj Kirsten Dan Sørensen, f 20 sept 53 i Rønne (F: hotelejer Kaj Vilhelm S. og Karen Ellen Fjølner). — St 69 Aurehøj, cand S 79. — Juli 79 rsl Hvidovre Hosp anæst afd. — Tidsskr art.



Andersen, Daniel, f 2 sept 29 i Nykøbing Fl (F: handelsgartner Svend Aage A. og Karen Marie Larsen). ~ 17 sept 55 i Saksøbing sygepl Anna Borgny Birgitte Christensen, f 2 marts 33 i Saksøbing (F: kontrolbest Hans Christian Marius C. og Helga Marie Louise Frederiksen). — St 49 Nykøbing Fl, cand S 56, speciall 67 (kirurgi). 71 (kirurgisk gastroenterologi), dr med 70. — Juli 56 vikar Tub Hosp Hjørring, aug 56 turnus Hjørring Sgh, juni 57 kand sst kir afd, aug 58 sst radiol afd, febr 59 2'rskir sst, dec 60 kand Odense Amts og Bys Sgh afd D, juli 61 2'rskir Bispebjerg Hosp afd A, juni 63 Research Fellow Michael Reese Hosp and Med Center, Chicago, juni 64 rsl Bispebjerg Hosp afd A, april 65 sst afd L, okt 65 1'rskir Nykøbing Fl Centralsgh, april 66 Bispebjerg Hosp afd A, febr 69 sst afd D, juli 70 overkir Århus Amtssgh, fra sept 77 Odense Sgh kir-gastroent afd. — Vikar lektor kir Århus Univ sept 70, lektor sst febr 76, prof sst fra sept 77, underviser ved nordiske og danske postgraduate kurser i gastroent og forskningsmetodologi. — Forf af: *Anvendelsen af måling af det centrale venetryk ved behandling af patienter med gastroduodenal blødning (disp 70)*; medfor af: *Kirurgisk gastroenterologi, 1978 (s m E. Amstrup)*, *Kirurgi I: almen kirurgi og organ kirurgi (7 udg), 1980 (s m K. M. Wathe)*; medl red af: *Lægevidenskabelig forskning (3 udg), 1981*; tidsskr art. — Medl § 14-rådet (kir gastroent) 71-79, form Dansk Gastroent Selsk 75-77; præc coll reg chir 80; deltaget i kongr Basel 81. — Gæsteforelæser Indore og New Delhi 76, Barcelona 80, Lund og Jamaica 81; modtaget overl Geert Espersens legat 75, L. F. Foght's fond 78, hædersgave fra Christenson-Cesons familiefond 80.



***Andersen, Dorte Vuust**, f 24 april 33 i Randers (F: overl Peder Vuust og Ingrid Thune Andersen). ~ 2 nov 57 i Ebeltoft lærer Jørgen Frederik A., f 17 juli 33 i Ebeltoft (F: gårdejer Jakob A. og Cathrine Rasmussen). — St 52 Randers, cand V 61 Århus. — Marts 61 turnus Århus Kommunehosp, marts 62 kand sst thoraxafd B og centralstat for tub bekæmp, aug 63 2'rsl sst, fra nov 65 prakt Århus. — Sekr Lkf Århus amt 68-70.

† **Andersen, Ejnar**, f 13 febr 1897 i Roskilde, † 10 marts 72 i Grenå (F: slagtermstr Hans A. og Mathilde Karoline Inger Nielsen). ~ 1^o 31 aug 24 i Kbh Lutharia Jørgensen, f 10 nov 1894 i Karlstrup, † 23 juli 57 i Anholt By (F: fabr Christian J. og Emilie Marie Nielsen); 2^o 4 dec 57 Tove Margrethe Holst, f Bang, f 12 aug 1900 i Kbh (F: næstform Landsoverskatterådet, cand polit Niels Frederik Immanuel Omø B. og Bertha Margrethe Johanne Nielsen). — St 15 Roskilde, cand V 23. — Febr 23 kand Vejlelfjord San, maj-juli 23 vikar, okt 23 aman, jan 24 prakt Allingåbro, marts 56-april 63 kommlæge Anholt, privat Anholt By. — Jernbanelæge april 24. — Form sundhedskom 28-35.

Andersen, Marne Elin Gjedsig, f 2 febr 21 i Hammer, Vodskov (F: mejeribest Jacob Peter Jacobsen og Bertha Marie Gjedsig). ~ 7 juli 46 i Gundersted lektor Søren A., f 26 dec 22 i Tørring, Laven (F: smedemstr Peter Marius A. og Ane Pouline Petrea, f Andersen). — St 39 Rønde, cand S 50. — Nov 50 turnus Frdbg Hosp, nov 51-okt 52 kand Bispebjerg Hosp afd A, sept 53 rsl Løgstør Sgh, nov 54 prakt Ketrup, Fjerritslev, maj 57 skolelæge, maj 60-juli 78 prakt Borum, Sabro, privat.

Andersen, Ellen Raahauge, f 3 sept 22 i Assens (F: lrs Anders Mortensen A. og Laura Andrea Hansen Raahauge). — St 41 Odense, cand V 49, embedslæge-eks juni 54. — Maj 49 turnus Viborg Sgh, maj 50 vikar sst kir afd, aug 50 kand Ålborg Kommunehosp kir afd, sept 51 kand Assens Sgh, okt 52 Øresundshosp lungekir afd, juni 53 Blegdams-hosp, jan-febr 54 Bispebjerg hosp afd C, juni 54 Børnehosp Martinsvej, dec 54 epidemilæge Frederikshåb, april 55 kand Sct Hans Hosp afd A, juni 55 Rigshosp afd O, okt 55 Nørre Hosp, dec 55 kredslæge Assens, fra april 76 adm embedslæge ved embedslægeinst for Fyns amt.



Andersen, Ellen, f 10 juli 39 i Kbh (F: lærer Knud Flensted-Jensen og Grete Karen Echwald). ~ læge Jens Damgaard A. — St 58 Nørre Gym, cand V 66. — Marts 66 rsl Rigshosp med afd, marts 68 klin assist sst, marts 72 vikar rsl sst, maj 72 sst kir afd D, aug 72 rsl og vikar 1'rsl Bispebjerg Hosp med afd P, sept 73 kursist Rigshosp med afd A, B og P, jan 75 rsl sst med afd B cardiol lab, sept 75 1'rsl sst, fra juni 78 sst med afd B. — Lektor intern med fra 78. — Studieophold London School of Med, London 68-69. — Tidsskr art og foredrag. — Medl best Dansk Cardiol Selsk fra 76.

***Andersen, Ellen Ramskov**, f 6 marts 54. — Cand S 81.

Andersen, Else, f 6 marts 34 i Herring (F: overlærer Andreas A. og overlærer Elli Kyster). ~ 5 aug 67 i Hellerup lektor M.phil Barry Hutchings, f 16 maj 44 i Cwmfelinfach, Wales (F: assurandør Edward John H. og Sybil Jones). — St 53 Lyngby, cand V 61, speciall 70 (pædiatri), dr med 68. — Febr 61 turnus Odde Sgh, marts 62 assist læge distriktssgh Sukkertoppen Grønland, jan 63 kand Rigshosp børneafd, nov 63 rsl sst radiol afd, nov 64 rsl Børnehosp Fuglebakken, juni-dec 67 senior house officer Hosp for Sick Children Great Ormond St London, april 68 rsl KAS Gentofte børneafd, maj 68 rsl sst med afd, jan 69 rsl Finsensinst hudafd, april 69 senior house officer Dept of Neonat, Hammersmith Hosp London, okt 69 rsl Blegdamshosp med-epid afd, april 70 1' rsl Rigshosp pæd afd G, fra sept 73 overl FAC Hillerød børneafd. — Kons Frederiksborg Amts undervisningscenter for handicappede børn 73. — Assist læge Dr Louise Børnehosp endocrin poliklin 63-67. — Studieophold London okt 64 og jan-marts 68. — Forf af: Skeletal maturation of Danish school children in relation to height sexual development and social conditions (disp 68); tidskr art og foredrag. — Form Dansk Pæd Selsk sept 78-sept 81; deltaget i kongr i Bergen 68, Boston 71, Buenos Aires 74, Oulu 75, London 79. — Slægtslitt (mødrene): Preben Krarup; Stamtavle over Familien Juhl, efterkommere efter Christen Hansen og Ane Nisdatter i Ørderup, Toftlund Sogn Maribo, 1946.



Andersen, Else Arnsfelt, f 8 nov 47 i Hammerum (F: læge Ejner Arnsfelt og Ruth Baun Andersen). ~ 10 juli 71 i Gjellerup socialrådg Steen Egebjerg A., f 15 nov 46 i Næstved (F: stationsmstr Valdemar Egebjerg A. og Lilly Haldorsen). — St 66 Herring, cand S 76. — Sept 76 vikar rsl Bispebjerg Hosp patol inst, nov 76-aug 77 vikar adj Kbh Univ retsmed inst, april-okt 78 og marts-sept 79 rsl Grindsted Sgh kir afd, okt 79 sst med afd, fra jan 81 Nykøbing M Sgh kir afd.



* **Andersen, Else Marie**, f 29 marts 47. — Cand S 80 Odense.

† **Andersen, Else Marie Ortved**, f 8 febr 02 på Vængegård, Haraldsted, † 26 juni 66 på Frdbg (F: proprietær Johannes Ewald Christophersen og Signe Ravn). ~ 26 juli 30 på Frdbg læge Aage Ortved A. — St 22 Nørre Gymn, cand S 30. — S 30 vikar Diakonissestift med afd, E 30 KASF med afd, fra aug 30 prakt Vanløse. — Vikar Diakonissestift med afd S 32. — Medl best børnehaven Slettegården, medl Børnehjælpsdagens forretningsudv 52. — Slægtslitt (mødrene): J. P. Harbo; Stamtavle over Slægten Ravn fra den nordlige Del af Koldingegnen, 1918.

Andersen, Erik Vestergaard, f 29 nov 28 i Norup (F: frugtavl Kristian Georg A. og Astrid Signe Jørgensen). ~ 25 jan 58 i Bjerreby laboratorieassistent Ingrid Høj, f 25 juni 36 i Bjerreby (F: smedemstr Jens Emil H. og Karen Andersine Møller). — St 47 Odense, cand S 56. — Juli 56 turnus Svendborg Sgh, herunder jan 57 klinicist Kbh Komm Fødeklin Martinusvej, juli 57 vikar kand Svendborg Sgh kir afd, sept 57 underlægeskole, dec 57 rsl Hæren, aug 58 kand Bogense Sgh, nov 58 vikar 2' rsl sst,



maj 59 2' rsl sst, juli 60 Kolding Sgh radiol afd, aug 61 kand Sct Elisabeth Hosp Holbæk med afd, fra maj 62 prakt Harndrup.

Andersen, Erik Henning, f 3 juli 29 i Kbh (F: værkmrstr Louis Karl Viggo A. og Ellen Ane Margrethe Rasmussen). ~ 14 maj 54 i Vamdrup laboratorieassistent Ellen Margrethe Gedde, f 10 dec 33 i Vamdrup (F: osteodlr Valdemar Henrik Christian G. og Lilly Margrethe Jensen). — St 47 Statens Kursus, cand V 56, speciall 64 (psykiatri). — Febr 56 kand Statshosp Nykøbing Sj, juni 56 turnus Kbh Kommnehosp afd III og I, maj 57 kand Statshosp Nykøbing Sj, sept 57 underlægeskole, dec 57 kand Statshosp Nykøbing Sj, april 58 Odense Amts og Bys Sgh afd N, febr 59 rsl Hæren, okt 59 kand Odense Amts og Bys Sgh afd N, nov 59 sst afd C, aug 60 1' rsl Slagelse Centralssgh psyk afd, sept 61 rsl Hæren, okt 61 1' rsl Statshosp Nykøbing Sj, sept 63 2' rsl Bispebjerg Hosp afd E, okt 64 1' rsl Sct Hans Hosp afd A, jan 65 Vejle Sgh psyk afd, fra dec 67 sideordnet overl sst. — Kons psyk Vejle amts revalidering og pensionist afd, samrådet vedr abort- og sterilisationssager sst fra 74. — Natlæge Odense 59-60, prakt speciall Vejle 67-72. — Tidsskr art. — Under orlov tilf planlægningsafd Vejle amts sygehusvæsen 80.

* **Andersen, Erik**, f 19 april 37. — Cand V 65.

Andersen, Erik, f 30 nov 41 i Albøge, Trustrup (F: gårdejer Jens Peter A. og Ellen A. Thygesen). ~ 29 sept 67 i Helsingør tandlæge Hanne Nicolaisen, f 17 april 43 i Rungsted (F: tandlæge Asger Fischer N. og Carla Louise Nielsen). — St 68 Rungsted, cand S 68. — Aug 68 underlægeskole, nov 68 rsl Øresundshosp Helsingør kir afd, maj 69 rsl Hæren, jan 70 rsl rotant Hjørring Sgh, febr 72 1' rsl sst lungemed afd, okt 72 1' rsl sst anæst afd, marts 73 aman Hundested, fra jan 74 prakt sst. — Skolelæge Hundested komm aug 74.



Andersen, Erik Arthur, f 22 okt 44 i Hellerup. — St 63 Gentofte, cand V 72, ECFMG 72, speciall 80 (pædiatri). — Febr 72-marts 73 civil værnepligtig samt vikar prakt Kbh, marts 73 vikar rsl KAS Glostrup børneafd, april 73 underlægere Kalmar Centrallas, kvindeklin, Sverige, juni 73 vikar rsl KAS Glostrup børneafd, febr 74 vikar 1' rsl Centralsgh Holbæk børneafd, april 74 underlægere Kalmar Centrallas kvindeklin, maj 74 rsl KAS Glostrup børneafd, aug 74-okt 75 under orlov udsendt af DrK til Cypern, juni 75-jan 76 vikar rsl Rigshosp med-epid afd, jan 76 rsl Amtshosp Nykøbing Sj kvindeafd, maj 76 vikar rsl KAS Glostrup kir afd A, aug 76 rsl KAS Gentofte børneafd, febr 78 Bispebjerg Hosp med afd P, okt 78 1' rsl Næstved Centralsgh børneafd, maj 80 vikar 1' rsl Ringsted Sgh med afd, okt 80 1' rsl Næstved Centralsgh børneafd, fra jan 81 rsl Rigshosp neonat afd GN. — Underviser omsorgselever Ebberødgård 72-73, sygeplejeelever på forskellige hosp fra 74, studenter KAS Glostrup og KAS Gentofte 75 og 77. — Midlertidig tilsf på Børnehjemmet, Charlottenlund V 77, vagtlægekørsel 74-77, tilknyttet pædiatervagtordningen KAS Herlev 78. — Tidsskr art og foredrag.

* **Andersen, Erik**, f 14 sept 48. — Cand S 77 Odense.

* **Andersen, Erik**, f 30 aug 51. — Cand S 78 Århus.

Andersen, Erik Heidemann, f 10 dec 40 i Kbh (F: bogholder Chr. A. og Wilhelmine Christiane Heidemann Lassen). ~ 22 juli 67 i Karise lægeskr Anne-Marie Reenberg Nielsen, f 26 maj 42 i Silkeborg (F: læge Ernst Jessen Reenberg N., og Margrethe Rye Esbak). — St 59 Akad Kursus, cand V 68. — Febr 68 praksisvikar Karise, april 68 underlægeskole, juli 68 rsl Amtssgh Fakse med afd, aug 69 Hæren, april 70 Amtssgh Fakse med afd, jan 71 Nykøbing FI Centralsgh kir og gyn-obst afd, aug 71 sst børnemed afd, okt 72 sst fys afd, aug 73 sst otol afd, juni 74 aman Frederiksværk, maj 76 rsl Amtshosp Vordingborg, fra dec 76 prakt Vordingborg.

***Andersen, Erik Michael**, f 22 juli 53. — Cand V 81.

***Andersen, Erik Nyborg**, f 15 april 46. — Cand S 72 Århus.

***Andersen, Erik Stefan**, f 3 sept 51. — Cand S 80 Odense.

***Andersen, Erik Søgaard**, f 8 nov 53. — Cand V 81 Århus.

Andersen, Erik Søndergaard, f 28 april 47 i Kattebjerg (F: husmand Kristian Andersen og Johanne Søndergaard Nielsen). ~ 25 maj 74 på Frdbg sygepl Tine Benedikte Thorndahl Mouritsen, f 22 febr 47 i Kbh (F: landinsp Asger Thorndahl og Gunhild Thorndahl Hansen). — St 66 Odense, cand V 74 Odense. — Febr 74 vikar rsl Odense Sgh neurokir afd, marts 74 sst med afd, sept 74 sst gyn-obst afd, april 75 sst neurol afd, maj 76 sst kir afd, sept 76 sst neurokir afd, dec 76 rsl sst rtt afd, juni 78 vikar rsl sst kir afd, sept 78 rsl Nyborg Sgh kir afd, sept 79 aman Byrum, fra jan 80 kompraksis sst. — Undervist gyn, kir Sygeplejeskolen Odense Sgh 74-78, kir, neurol Radiograf-skolen 76-78, kir Sygeplejeskolen Nyborg Sgh 78-79.



† **Andersen, Erik Verner**, f 11 aug 1898 i Kbh, † 25 febr 66 på Frdbg (F: prokurist Hans Christian A. og Anna Christiane Nielsen). ~ 15 okt 27 på Frdbg Gerda Koch, f 1 febr 01 på Frdbg (F: dir Frdbg Komm tekn forvaltn, civiling Svend K. og Ingrid Bruhn). — St 16 Schneekloth, cand S 23. — Dec 23-juni 24 kand Kolonien Filadelfia, aug 24 Alm Hosp, febr 25 Randers Sgh, dec 25-nov 26 turnus Bispebjerg Hosp afd B og A, jan 27 kand Blegdamshosp, maj 27 Børnehosp Fuglebakken, fra okt 27 prakt Kbh. — 2'rsl Diakonissestift kir afd okt 27, kand Kbh Kommunehosp afd IV okt 30-april 32.

***Andersen, Erik Wainø**, f 29 jan 19 i Kbh (F: grosserer Theodor Marius A. og Ella Kirstine Larsen). ~ 29 aug 53 i Gentofte sekr Mary Doris Deane, f 29 jan 29 i Gentofte (F: manager Albert Frederic D. og Ellen Alice Agnes Partch Berthelsen). — St 37 GI Hellerup, cand V 45, speciall 51 (anæstesiologi). — Marts-april 45 vikariater, juni 45 turnus Rigshosp afd A og C, juni 46 vikar assist sst kir poliklin, dec 46 rsl sst, juni 48 vikar kand sst, okt 48 narkoselæge KAS Gentofte, fra sept 54 overl sst anæst afd, senere speciall Lyngby. — Rådg WHO Tyrkiert og Israel nov 50-jan 51, Indien, Burma og Ceylon jan-april 52, Ceylon april 55-marts 56, kons Sundhedsst (anæst) 61. — Sekr og instruktør Anesthesiology Center Kbh fra maj 50, læge DrK ambulance Ungarn 56. — Studierejse USA 47-48. London og Venedig 58, Bruxelles og Manchester 61, San Francisco, Boston og Florida 61. — Tidsskr art. — Medl best Dansk

Anæst Selsk 51, form 51-53, form Danske Anæsthesiologers Org 51-53, medl best SOS 59, medl Dansk Med Selsk uddannelseskom 60, næstform DrK førstehjælpskom 60; korresp medl Soc francaise d'anesthésie et d'analgésie 51.

***Andersen, Erling Bo**, f 18 aug 47 i Gentofte (F: prokurist Holger Frants A. og Else Johanne Feldborg Christensen). — St 66 Ord-rup, cand S 73. — Vikariater, juli 73 rsl KAS Glostrup afd H, dec 75 FAC Hillerød ortopæd-kir afd.



Andersen, Eva Bruun, f 12 juli 19 i Helsingør (F: rektor Kristian Thomsen Bruun og Marie Termine Sørensen) ~ 9 april 41 i Kbh dir Karl Orla A., f 30 okt 15 i Gilleleje (F: tømrermstr Peter Christian A. og Anna Kristine, f Andersen). — St 37 Esbjerg, cand V 47. — Maj 47-april 48 turnus Sundby Hosp, maj 50-marts 51 kand Blegdamshosp, april 51 halvårskand KAS Gentofte pæd afd, nov 51 Børnehosp Martinsvej, maj 52-april 53 helårskand KAS Gentofte pæd afd, sept 57-dec 62 assist læge Kbh Komm skolevæsen skolepsyk kons, fra aug 61 skolelæge Lyngby-Tårnbæk. — Tilsf læge flere børneinst.

***Andersen, Eva Vestergård**, f 11 marts 52. — Cand S 80 Odense.

***Andersen, Hans Kristian Find**, f 5 sept 08 i Roskilde (F: kgl måler og vejer Anders P. A. og Camilla V. M. Schmidt). ~ 1° 15 nov 33 i Kbh Lizzie Grace Edwards, f 9 febr 07 på Frdbg (F: dir, overing Alfred W. E. og Augusta M. Routenberg), æ opl 52; 2° 3 maj 55 i Kbh Lizzie Birgit Tanne, f 23 sept 29 i Kbh (F: fuldmægtig Carl O. T. og Esther Floor). — St 27 Roskilde, cand S 35, speciall 48 (gynækologi). — Juli 35 kand Sundby Hosp kir afd, juli 36 vikar kand Statshosp Sønderborg gyn-obst afd, okt 36 kand Sct Joseph Hosp kir afd, aug 37 vikar kand KASF med-epid afd, okt 37 kand De Gamles By, juli 38 Rigshosp afd H, jan 39 surnum assist Kbh Kommunehosp patol inst, marts 39 kand Radiumstat, jan 40 Kbh Kommunehosp gyn afd, juli 40 assist Rigshosp radiol afd, juni 41 kand sst fødeafd A og gyn afd I, dec 41 konst 2'rsl sst, jan 42 kand Kbh Kommunehosp gyn afd, okt 42 klin assist Rigshosp fødeafd A, april 45 2'rskir Diakonissestift afd A, april 47 assist Kbh Kommunehosp patol inst, aug 47 2'rskir Finseninst, fra okt 49 prakt speciall Kbh. — MTKha 46, DrKM 51.

Andersen, Finn Kurt, f 31 okt 34 i Thisted (F: portier Einar Lars A. og Ida Johanne Petersen). ~ 2 dec 72 i Hornslet lærer Inge Merete Hastrup, f 10 dec 35 i Risikov (F: sagfører Poul H. og Hedvig Christensen). — St 54 Thisted, cand V 70 Århus. — Jan 70 vikar provinsiallækar Sverige, okt 70 rsl Århus Kommunehosp kir afd, sept 71 vikar provinsiallækar Sverige, juli 72 rsl Silkeborg Centralsgh med afd, juni 74 Århus Kommunehosp neurokir afd, fra aug 75 prakt Christiansfeld. — Vagtlæge Silkeborg fra maj 73.



*Andersen, Finn, f 7 febr 42 i Kolding (F: stadsing Svend Kristian A. og Inger Dagmar Larsen). ~28 dec 68 i Haderslev læge Kirsten Kaee A. — St 61 Kolding, cand V 70. — Marts 70 KAS Gentofte gyn-obst afd, sept 70-juni 72 Kbh Kommunehosp afd V, herunder 11 mdr i Hæren, fra aug 74 rsl Odense Sgh øjenafd.



*Andersen, Finn Heidemann. f 11 april 46. — Cand S 74.

*Andersen, Finn, f 16 marts 47. — Cand V 76.

Andersen, Finn Erik, f 15 aug 52 i Fredericia (F: lærer Helge A. og lærer Inger Kristensen). — St 72 Kolding, cand V 80 Århus. — Marts 80 vikar rsl Århus Kommunehosp med afd C.



Andersen, Finn Juul, f 24 dec 38 i Store-Heddinge. — St 62 Statens kursus, cand S 70. — Juli 70 Sundby Hosp kir afd, jan 71 Sønderbro Hosp gyn afd, febr 72 KAS Glostrup afd G, april 72 Frdbg Hosp afd B, juni 72 rsl sst, marts 74 vikar rsl Sundby Hosp børneafd, maj 74 rsl sst, okt 74 Sct Hans Hosp afd C, fra jan 75 prakt Kbh. — Lægeassist Mødrehjælpen i Kbh og Helsingør 71-75. — Medl repr P.L.O. fra 80.

*Andersen, Finn Munk, f 15 marts 44 på Frdbg. — Cand V 69.

*Andersen, Finn Skøtt, f 5 april 38 i Kbh. — Cand S 70.

† Andersen, Finn Utzon, f 31 jan 35 i Kbh † 20 juli 76 (F: universitetslektor, dr phil Harry Johannes A. og Inga Utzon-Petersen). ~ 23 maj 59 på Frdbg læge Marianne A. — St 53 Sct Jørgen, cand V 62, speciall 72 (pædiatri). — April 62-marts 63 turnus KAS Gentofte afd F og H, 63 rsl sst gyn-obst afd og underlægeskole, 64 rsl Blegdamshosp med afd, 66 sst børneafd, 68 Dr Louise Børnehosp, 70 Rigshosp børnepsyk afd, 70 1'rsl KAS Gentofte børneafd, sept 75 Forsorgscentret Kbh. — Slægtslitt: Familien Utzon - En stamtavle over slægten C. Chr. Lausen Utzon, 1907.



*Andersen, Flemming Sommerfeldt, f 5 juli 51. — Cand V 81 Århus.

*Andersen, Frank Tage, f 10 febr 37 i Hellerup (F: ing Hjalmar Tage A. og Cornelia Carlsson). ~ 7 aug 65 i Vester Skerninge laborant Lene Kryger, f 26 jan 42 i Svendborg (F: civiling Niels Christian Kryger og Ellen Berg). — St 57 priv, cand S 65, speciall 72 (øre-næse-hals sygdomme). — Sept 65 rsl Vejle Sgh kir afd, april 66 sst med afd, febr 67 Esbjerg Centralsgh gyn-obst afd, sept 67 sst øre-næse-halsafd, juni 68 Odense Sgh thoraxkir afd, febr 69 sst øre-næse-halsafd, sept 69 kursist sst, sept 70 1'rsl Statens Hørecentral Odense, dec 70 Sønderborg Sgh øre-næse-halsafd, dec 71 rsl sst kir afd, fra aug 72 prakt Nyborg.



Andersen, Frank Steffen, f 19 marts 51 på Frdbg (F: antikvitetshdlr Leif A. og sygehj Marie A.). — St 71 Metropolitan, cand S 79. — Juli-okt 79 og jan-marts 80 rsl Kbh Kommunehosp med afd, nov-dec 79 KAS Glostrup afd O, april 80 Forsvaret.



Andersen, Frank Jesper, f 2 okt 50 i Århus (F: servitrice Dora M. A.). ~ 14 juli 79 i Skjern lærerstuderende Jette Heden Jensen, f 6 febr 57 i Vadum (F: restauratør Jens E. H. J. og lærer Lillian Fabricius). — St 69 Viborg, cand S 79 Århus. — Rsl Horsens Sgh kir og rtg afd.



Andersen, Frede Lindhardt Smed, f 27 april 30 i Nr Dråby (F: gårdejer Axel A. og Petra Andersen Smed). ~ 29 sept 57 i Tøstrup sygepl Rita Elise Sørensen, f 20 nov 34 i Tøstrup (F: proprietær Rasmus S. og Ellen Pedersen). — St 50 Nykøbing M, cand V 59 Århus. — Febr 59 kand Ebeltoft Sgh, april 59 turnus Herning Centralsgh, april 60 kand Fredericia Sgh med afd, sept 60 rsl sst, febr 61 rsl Hæren, okt 61 kand Fredericia Sgh, febr 62 rsl sst, fra juni 62 prakt Hammel.



† Andersen, Georg Christian, f 17 jan 01 i Viborg, † 29 aug 78 (F: typograf Johan Georg A. og Elisabeth Laurine Jensen). ~ 1⁴ aug 28 i Sjørslev Karla Agnete Kristine Jensen, f 14 maj 1900 i Viborg, † 2 marts 39 i Korsør (F: smedestr Andreas Johannes J. og Ane Marie, f Jensen); 2^o 23 marts 46 i Hemmeshøj sygepl Marie Christiane Meyhoff, f 19 marts 04 i Nørresundby, † 3 juli 71 i Slagelse (F: toldkontrollør Johan Christian Philip M. og Marie Jacobine Springborg). — St 19 Efterslægt, cand V 27. — Febr-marts 27 vikar, maj 27 kand Hjerring Sgh kir afd, aug 28 sst med afd, aug 29 rsl Frederikshavn Sgh, aug 31 prakt Frederikshavn, dec 31 prakt Korsør. — Jernbanelæge april 32.

Andersen, Gerda Ragnhild, f 23 maj 13 i Struer (F: togfører Jørgen Henrik Cleve og sygepl Andrea Andersen). ~ 30 juni 44 i Kolt forskningsbibliotekar Johannes A., f 14 juni 11 i Kbh (F: sognepræst Jens A. og Margrethe Agerskov). — St 32 Viborg, cand V 42. — Maj 42 turnus Vejle Sgh, maj 43 kand Folkekuranstalten Hald, marts-juni 44 Vejle Sgh, aug 44 prakt Lemvig, nov 51 kand Sindssygehosp Middelfart, dec 51-61 prakt Højbjerg, privat sst.

***Andersen, Gert Christian Steen**, f 5 febr 47. — Cand V 74.

† **Andersen, Gilbert Thyge**, f 17 juni 18 i Kbh, † 23 juni 77 (F: fløjstj Hjalmar Johannes A. og Rosa Johanne Bredebech). ~ 21 jan 50 i Kbh skønhedsekspernt Bodil Frisch, f 19 dec 18 i Kbh (F: grosserer William F. og Gerda Nielsen). — St 38 Akad Kursus, cand V 50, speciall 60 (gynækologi og obstetrik). — Febr 50 turnus Ribe Sgh, nov 50 kand sst, april 52 kand FAS Esbønderup, sept 52 aman, marts 53 vikar kand Ribe Sgh, april 53 rsl Amtssgh Ringkøbing, juni 55 1^{rs}kir Kjellerup Sgh, maj 56 1^{rs}l Sct Maria Hosp Vejle gyn-obst afd, maj 58 2^{rs}l Odense Amts og Bys Sgh afd D, april 59 1^{rs}kir Sorø Sgh, juli 60 Esbjerg Centralsgh, sept 62 1^{rs}l Fødselsanstalten Jylland, april 64 ass overl Fredericia Sgh kir afd, fra aug 66 overl sst gyn afd. — Rsl Hæren febr-april 51.

***Andersen, Gorm Herluf**, f 3 sept 48. — Cand V 75 Odense.

Andersen, Grete, f 9 febr 31 i Holbæk, Ørsted (F: sognepræst Niels Charles Lilleør og Ellen-Margrethe Knuhtsen). ~ 27 juli 57 i Horbelev læge Bjarke A. — St 49 Nykøbing Fl, cand V 61. — Marts 61-febr 62 turnus Rigshosp afd B og C, nov-dec 62 vikar årskand Sundby Hosp kir afd, febr-maj 63 De Gamles By, dec 66-okt 68 rsl Bispebjerg Hosp fys klin, jan 69-april 70 Kolding Sgh fys afd, nov 70-okt 71 ortopæd-kir afd, fra jan 72 prakt Kolding.



***Andersen, Grethe Neumann**, f 9 maj 51. — Cand S 78 Århus.

Andersen, Gunnar Steen, f 5 april 42 i Kbh (F: dir Robert Harry A. og Else Solvang Sørensen). ~ 6 jan 67 i Hellerup korresp Kirsten Suzette Møller, f 19 okt 43 i Kbh (F: ing Erik Eigil M. og Sofie Amalie Topholm Nielsen). — St 61 Statens Kursus, cand S 69. — Aug 69 underlægeskole, nov 69 Torsby Sverige kir afd, maj 70 Næstved Centralsgh, fra dec 74 prakt Næstved.

***Andersen, Gunnar**, f 6 maj 49. — Cand V 77 Århus.

***Andersen, Gunnar Eg**, f 23 maj 42 i Ølgod (F: bankdir Rahbek Eg A. og fødtterapeut Kristine Møller). — St 61 Tarm, cand S 68, svensk jus 72, dr med 80. — Juli 68 underlækare Jönköping Centrallas med afd, Sverige, aug 69 i Hæren, nov 69 underlækare Jönköping Centrallas børneafd, aug 70 i Hæren, april 71 Eksjö Las kir afd, juli 71 prakt Mullsjö, febr 72 Lund børnepsyk og ungdomspsyk afd, sept 72 rsl Rigshosp neonat afd, sept 74 klin assist sst, aug 78 1^{rs}l sst, fra april 80 1^{rs}l KAS Glostrup børneafd. — Kons obst KAS Herlev fra 80. —



Underviser pæd Jordemoderskolen Rigshosp 74-78, klin lektor pæd sst 78-80. — Studierejser Children's Nutrition Research Center, Texas, USA 76, 79 og 80. — Forf af: Hyper- og hypolipoproteinemia in children at birth and follow-up (disp 80); tidsskr art. — Deltaget i kongr og symposier omhandlende neonat og pæd emner. — Gæsteforelæser ved Texas Children's Hospital, Houston 80.

***Andersen, Gunnar Otto**, f 28 marts 52. — Cand V 80 Odense.

† **Andersen, Hans Chresten**, f 2 april 05 i Randers, † 12 dec 77 (F: dyrlæge Niels Carl A. og Kirsten Jensen). ~ 12 april 33 i Lyngby Gudrun Cecilie Fabritius Voigt. — St 23 Randers, cand S 30, speciall 38 (oto-rhino-laryngologi), dr med 43. — Sept 30 kand Sct Elisabeth Hosp, marts 31 Radiumstat, marts-sept 32 Sct Joseph Hosp kir afd, febr-juli 33 ekstraord turnus Bispebjerg Hosp, sept 33 Øresundshosp med afd, april 34-marts 35 fast kand Frdbg Hosp kir afd, okt 35 kand Rigshosp otol afd, maj 36 assist Kbh Kommunehosp otol afd, okt 40 1^{rs}l sst, okt 43 assist Øresundshosp halsklin, 52-75 overl Århus Kommunehosp oreafd. — Kons øresyg Århus Kommunehosp juli 44. — Prof i oto-rhino-laryngologi Århus Univ 52-75. — Prakt speciall Kbh maj 40, ørelæge Kgl Døvstummeinst sept 41-juni 44, prakt speciall Århus sept 44. — Studierejser Tyskland 38, 48, USA 47, 57. — Forf af: Studies of the clinical aspects, etiology and pathogenesis of nasal polyps and hyperplastic sinusitis (disp 43); tidsskr art om oto-laryngol emner. — Medl best Kbh Øre-Halslægers Org 42-44, form 43-44, medl repr Kbh Lgf 42-44, medl best Jysk Med Selsk 48-52, form Dansk Oto-laryngol Selsk 49-51, medl best Rask-Ørsted Fonde 67, præs Nord Otolaryngologkongr 69, medl best overl Arnold Christensen og frues legat. — Tildelt Oticon-prisen 60, overlæge Valdemar Kleins legat 64, Fonden af 28/9 1972 hædersgave 74. — R 61, R¹ 70.



Andersen, Hans, f 5 febr 14 i Ålborg (F: hovedkasserer Harry James Peter A. og Elisabeth Jensen). ~ 20 aug 38 i Kbh keramikker Randi Boe, f 10 sept 16 i Kristiania (F: skibsreder Nicolaj B. og Rachel Klem). — St 32 Ålborg, cand S 40. — Sept 40 turnus Ålborg Amtssgh, sept 41 læge Statens civile Luftværn, dec 42 aman Vejgård, Ålborg, okt 44-april 81 prakt sst, privat.

***Andersen, Hans**, f 30 april 20 i Oplev, Skørping (F: gårdejer Kresten Kristensen A. og Eleonora Margrethe Christensen). ~ 5 april 47 i Århus Oda Mariane Svejstrup, f 20 dec 21 i Århus (F: bager Nicolaj S. og Olga Jensen). — St 40 Ålborg, cand V 49, speciall 66 (kirurgi). — S 46 vikar Århus Kommunehosp kir afd, S 47 Skørping San og Sct Hans Hosp, febr - april 49 Hällnäs San, Sverige, juli 49 turnus sgh, juli 50 helårskand Centralsgh Holbæk med afd, jan 51 sst kir afd, jan 52 Århus Amtssgh kir afd, jan 53 Ortopædisk Hosp Århus, febr 54 Århus Kommunehosp rtg afd, dec 54 Radiumstat Jylland, april 55 2^{rs}l sst, jan 56 Århus Amtssgh kir afd, dec 58 kand Fødselsanstalten Jylland, dec 59 2^{rs}l Ortopædisk Hosp Århus, juni 61 prakt Hornslet, tilsl læge efterbehandlingsafd sst, nov 64 sghlæge Hammel, dec 66 1^{rs}l Silkeborg Centralsgh kir afd, fra jan 71 prakt Åbyhøj. — Form sundhedskom 61. — Tidsskr art.

***Andersen, Hans Jesper**, f 5 sept 34 i Kbh (F: prof, dr med Oluf A. og læge Bodil Margrethe A., f Høyer, † 26 juni 48). ~ 5 aug 61 i Nesland, Telemark læge Aslaug A., æ opl 72. — St 52 Ø Borgerdyd, cand S 60, speciall 70 (intern medicin). — Juli 60 kand sykeh Mo i Rana, Norge, okt 60 turnus sykeh Haugesund, okt 61 kand og vikar assistlæge Aker sykeh

Oslo, april-juni 62 underlægeskole, aug 62 rsl i Hæren, april 63 kand Næstved Centralsgh med afd, juni 64 rsl Dianalund Nervesan, sept 65 1^{rsl} Ringsted Sgh med afd, dec 66 Sønderborg Sgh med afd, nov 68 rsl Seruminst, juli 69 Århus Kommunehosp rtg afd, jan 70 vikar rsl Ålborg Sgh Nord pæd afd, sept 70 Haderslev Sgh med afd, maj 71 Silkeborg Centralsgh lungemed afd, juni 71 Marselisborg Hosp dermato-venerol afd, sept 71 1^{rsl} Horsens Sgh med afd. — Tidsskr art. — Slægtsliit (mødrene): Stamtavle over Bagermester Joachim Jacob Høyers Efterkommere, 1947.

*Andersen, Hans Bertil, f 5 febr 48 i Malmö (F: sølvsmed Edvard Siegfred A. og Olivia Thomsen). ~7 april 73 i Hillerød læge Helle Dybdahl Nilsson. — St 68 Akad kursus, cand S 76.

*Andersen, Hans Bjerre, f 26 juli 47. — Cand S 80.

*Andersen, Hans Børge, f 4 nov 47. — Cand V 75.

*Andersen, Hans Christian, f 13 jan 42. — Cand V 71.

Andersen, Hans Frederik, f 13 dec 31 i Ålborg. — Cand S 60 Århus.

*Andersen, Hans Harrestrup, f 9 jan 44 i Kbh (F: overl Aksel Harrestrup A. og sygepl Esther Caroline Minna Rasmussen). — St 62, cand S 73, speciall 81 (intern medicin). — Juli 73 rsl Odense Sgh radiumstat, jan 74 sst afd M, aug 75 sst afd V, marts 76 sst afd S, febr 77 FAS Hørsholm kir afd, jan 78 FAC Hillerød pæd afd, okt 78 Frdbg Hosp psyk afd D, sept 79 kursist KAS Gentofte med afd C, sept 80 1^{rsl} sst afd F. — Underviser farmakol Radiografskolen Odense Sgh 75, med Sygeplejeskolen sst 74-76, farmakol Sygeplejeskolen Sct Lukas Stift 80-81, klin lektor med KAS Gentofte 80. — Studierejser England 77 og 81. — Tidsskr art. — Suppl reservelægerådet Odense Sgh 75-77, medl amsreservelægerådet Frederiksborg amt 77-78. — Guldmedalje Århus Univ (farmakol) 71.

*Andersen, Hans Henrik, f 28 juni 46. — Cand V 74.

*Andersen, Hans Jacob, f 14 okt 47. — Cand V 73.

Andersen, Hans Jørgen, f 18 aug 29 i Fabjerg (F: automobilhldr Henrik Aage A. og Ingrid Karen Eline Terkelsen). — St 49 Århus, cand V 57 Århus, svensk jus 61, svensk speciall 72 (pædiatri), dr med 67 Göteborg. — Juni 53 vikar Åbenrå Sgh, okt 53-jan 54 Ribe Sgh, juli-sept 54 Furunæs Sjukh, Piteå, Sverige, jan-febr 55 Källshagens Sjukh Vänersborg, juli-aug 55 Länslas Ornsköldsvik børneafd, april 56 Ålborg Amtssgh med afd, juni-aug 56 Århus Kommunehosp afd C, febr 57 underlækar Länslas Skövde, juni 57 Länslas Kungälv, april 60 Göteborg Univ pæd klin, marts 69-aug 72 assist overläkare sst pæd klin, fra sept 72 overl Odense Sgh børneafd. — Kons pæd Kvinnoklin Sahlgrenska Sjukh juni 62-juni 68. — Lektor pæd Göteborg Univ sept 68-aug 72, Odense Univ fra sept 72. — Læge barnavårdscentral Göteborg okt 63-febr 67, skolelæge sst aug 64-juni 71, ledende læge behandlingsbørnehjemmet Odense fra 73. — Studierejse Childrens Hosp Los Angeles 71. — Forf af: Clinical Studies on the Antibody Response to E. coli O-



antigens in Infants and Children with Urinary Tract Infection, (disp 67 Göteborg); tidsskr art. — Medl Nämnden for Läkarens videregående 70-72, Dansk Pæd Selsk uddannelsesudv 73-78, næstform for samme 78-81, form fra 81. — Gæsteforelæser Univ of Southern California og Stanford Univ 71.

Andersen, Hans Jørgen, f 17 jan 49 i Nykøbing M. ~26 aug 78 sygepl Dorte Andersen, f 13 juni 53. — St 69 Nykøbing M, cand V 78 Århus. — April 78 rsl Ålborg Sgh Nord patol inst, maj 79 Ålborg Sgh Syd afd O.

*Andersen, Hans Jørgen Stjernholm, f 27 maj 28 i Kjellerup (F: læge Anders L. A. og Ingeborg Stjernholm). ~29 maj 54 i Ø Hvidbjerg sygepl Anna Lise Holst, f 1 febr 27 i Ø Hvidbjerg (F: dyrlæge Peter Hansen H. og Othilde Støvlbæk). — St 47 Viborg, cand S 57 Århus. — Maj-sept 54 vikar Ålborg Amtssgh kir afd, juni-sept 55 Holstebro Centralsgh med afd, juli 56 vikar kand Herning Centralsgh med afd, okt 56 turnus sst, okt 57 rsl Odde Sgh, febr 59 Flyvevåbnet, okt 59 Gram Sgh, febr 60 vikar turnuskand Ålborg Amtssgh med afd, okt 60 rsl sst, april 62 aman Børkop, fra okt 62 prakt sst. — Vikar kand Haderslev Sgh og Gram Sgh, natlæge Ålborg april 60-april 62. — Studieophold Uppsala 50.

*Andersen, Hans-Kristian, f 6 marts 47. — Cand S 76.

Andersen, Heinrich Peter, f 14 nov 33 i Kbh (F: red Hans Christian A. og Dagny Madsen). ~14 april 56 i Mårum sygepl Gudrun Elisabeth Larsen, f 16 marts 33 i Mårum (F: savværksejer Christian L. og Agnes Petrine Graversen). — St 53 Efterslægt, cand V 62. — Maj 62 turnus KAS Gentofte afd B og B, maj 63 kand sst afd R, april 65 rsl Bornholm Centralsgh Rønne kir afd, okt 66 sst med afd, april 67 prakt Sorø, fra juli 80 Herlev.



Andersen, Hans Helge, f 28 jan 29 i Søby, Ærø (F: skipper Anders Hansen A. og Karen Hansen). ~26 jan 53 i Søby punktlærer Grethe Reker, f 18 aug 32 i Rønne (F: arkitekt Karl Anker Lund R. og Else Margrethe Sode Jensen). — St 49 Svendborg, cand S 57, dr med 70. — Febr 50 vikar vidensk assist Kbh Univ med anat inst, sept 60 vidensk assist sst, herunder oprettet og siden ledet cyto- og histokemisk lab, 64-65 vikar lektor anat sst, sept 65 afdelingsleder og lektor Kbh Univ med anat inst A, fra sept 73 afdelingsleder sst, 72-79 institutbest sst. — Demonstrator anat Kbh Univ 53-55, underv assist sst 54-59, lærer kursus histol og topografisk anat sst fra 56, kursusleder og underviser cyto- og histokemi sst fra 72, instruktør histo- og cytokemi London S 77. — Vidensk assist Kbh Univ med anat inst antropologisk lab nov 56-jan 59, vikar 2^{læge} assist Kbh Kommunehosp patol inst S 56; censor suppl anat Odense Univ 67-69. — Forf af: Histokemiske undersøgelser over udviklingen af led- og knoglesystemet hos humane fostre i første halvdel af den prenatale periode (disp 70); rådg red The Histochemical Journal, England fra 79; tidsskr art. — Initiativtager til oprettelse af Dansk Selsk for Cyto- og Histokemi 75, med best til 81, form de anatomiske inst fælles afd 76, 77 og 78; deltaget i kongr Rumænien 76, England 80. — Tildelt dr med Martin Salomonsen legat 70.



† **Andersen, Henning Jesper**, f 19 aug 16 i Vejgård, Ålborg, † 9 nov 78 (F: tømrermstr Niels Christian A. og Sine Jensen). ~ 31 jan 43 i Vejgård husholdningslærer Else Kirstine Overgaard, f 29 sept 14 i Ladelund, Brørup (F: landbrugsskoleforst Jesper Christensen O. og Hedeveg Pedersen Leegaard). — St 35 Ålborg, cand S 42, speciall 56 (pædiatri), dr med 60. — Jan-juni, nov-dec 43 turnus Skive Sgh, juli-okt 43 vikar Statshosp Sønderborg med afd, jan 44 Skive Sgh med afd, febr 44 Statshosp Sønderborg med afd, maj 44 kand sst, juli 45 2^{rs}l sst, aug 46 kand Diakonissestift med og pæd afd, febr 47 vikar Rigshosp børneafd, juli 47 kand sst, jan 48-febr 49 Børnehosp Fuglebakken, april 49-marts 51 2^{rs}l Dr Louise Børnehosp, nov 51 1^{rs}l sst, april 56 afdelingslæge sst, 57 under orlov rejssende speciall børnesygdt Grønlands vestkyst, april 60 ass overl Rigshosp afd G, okt 64 overl Børnehosp Fuglebakken, fra 77 privat. — Kons i pæd Frdbg Hosp fra 64, kons for Holbæk Amts sundhedsplejersker fra 64. — Lektor i pæd Kbh Univ 60-64 og 65-71, prof i pæd sst juni 71-76. — Assist Dr Louise Børnehosp børneastmaklin og endocrin klin april 49-marts 50, leder sst endocrinol klin april 50-marts 56, leder sst poliklin og børneplejestat nov 51, leder sst isotoplabb fra 54, skolelæge Kbh 50-64, læge Saxoly vuggestue og børnehave. — Studierejser USA 52 og 64, England 55, Stockholm 55, Canada 64; deltager universitetskursus anvendelse af radioaktive isotoper 53, studiekreds klin anvendelse af radioaktive isotoper Finseninst 54. — Forf af: Studies on hypothyroidism in children (disp 60); The Influence of Hormones on Human Development (i: Human development, Philadelphia og London, 1966); afhandl og tidsskr art om pæd, endocrin og embryol emner. — Sekr Dansk Pæd Selsk 60, næstform 62, form 65, form selskabets forretningsudv 65 og strukturudv 69; medl The Endocrine Soc, USA 60, European Soc Pediatric Endocrinology 61, European Soc Pediatric Research 69; korresp medl Græsk pæd selsk 66, Congenital Anomalies Research Assoc of Japan 66, British Pediatric Visiting Club 75; fakultetsopponent ved pæd-endocrin disputater i Bergen og Göteborg 65, Uppsala og Oslo 68. — Ærnesmedl Nordisk Pæd Foren 76, Lawson Wilkins Pediatric Endocrine Soc 76, American Pediatric Soc 77; Visiting Prof Dept of Pediatrics Univ of Minnesota Medical School 64. — R 76.

* **Andersen, Henning Kristian**, f 24 okt 33 i Eskildrup (F: dir Jacob Chr. A. og Karen E. K. Nielsen). ~ 14 nov 59 i Kbh sygepl Vibeke Tang Hansen, f 16 dec 34 i Århus (F: kongechef Vilhelm R. H. og Meta C. Tang). — St 52 Roskilde, cand V 60, speciall 72 (cardiologi). — Feb 60 turnus Viborg Sgh, feb 61 kand sst med afd, april 61 underlægeskole, juli 61 kand Viborg Sgh med afd, okt 61 rsl Hæren, jun 62 2^{rs}l Viborg Sgh med afd, april 63 1^{rs}l sst, dec 63 1^{rs}l sst neurol afd, marts 65 1^{rs}l Århus Kommunehosp cardiol afd, aug 71 1^{rs}l Ålborg Sgh Nord cardiol afd, feb 72 rsl sst thoraxkir afd.

Andersen, Henning Skytte, f 10 nov 51 i Ribe (F: læge Robert A. og Inger Marie Hansen Skytte). ~ 11 marts 78 i Korup lægeskr Anne-grethe Jakobsen, f 11 aug 53 i Korup (F: mekaniker Åge J. og Ellen J.). — St 71 Vesthimmerland - Års, cand S 78 Odense. — Juli 78 rsl Ålborg Sgh Syd neurokir afd K, jan 79 sst thorax-kir afd T, april 79 underlægeskole, juli 79 rsl Ålborg Sgh Syd øre-næse-hals afd H, nov 79-juni 80 rsl Flyvevåbnet till marts 80 distriktlæge Köping Las, Sverige, juli-dec 80 turnus Ålborg Sgh Nord kir afd.



* **Andersen, Henning Ejbye**, f 3 jan 45. — Cand S 72. — Fra april 76 prakt Frederikshavn.

* **Andersen, Henning Hoby**, f 1 marts 47 på Frdbg (F: postvagt mstr Knud Børge A. og Lissi Eva Sofie Nielsen). ~ 11 april 70 i Skive sygepl Else Lerved Jeppesen, f 16 okt 47 i Skive (F: lagerforvalter Niels Peter Lindum J. og Elna Andersen). — St 66 Efterslægt, cand S 73. — Aug 73 vikar Eksjö Las gyn-obst afd, Sverige, okt 73 rsl rotant Tauranga Hosp New Zealand, fra sept 75 distriktlæge Aneby Sverige.

Andersen, Henrik Ringholm, f 18 nov 33 i Århus (F: diakonisse- og plejehjemsejer Johannes Alfred A. og sygepl Astrid Margrethe Johansen). ~ 21 okt 67 på Frdbg cand psyk Henny Marie Mathilde Eliassen, f 3 nov 36 i Kbh (F: kleinsmed Ernst Edward Marius E. og Gertrud Julie Elisabeth Hansen). — St 61 Statens Kursus, cand V 70. — Febr 70 rsl Kalundborg Sgh kir afd, juni 71 rsl Amtssgh Nakskov med afd, sept 72 Statshosp Nykøbing Sj, juli 74 Næstved Centralsgh fys afd, fra febr 76 prakt Næstved. — Sociall kons Holmegård komm.

* **Andersen, Herluf**, f 6 maj 17 i Århus (F: togfører Jens Peter A. og Inger Marie Christensen). ~ 1^o 23 juni 40 i Kbh Marie Cicilie Christensen, f 6 dec 15 i Snogbæk (F: købmand Jørgen C. og Anne Marie Petersen), æ opl 54; 2^o 54 sekr Mette Buhl, f 19 jan 29 (F: læge Tage Buhl, † 24 juni 60, og Helga Fehr-Jensen). — St 36 Åbenrå, cand S 43, speciall 59 (psykiatri). — Juni 43 vikar kand Blegdamshosp, sept 43-okt 44 turnus Brørup Sgh, okt 44 vikar turnuskand Svendborg Sgh med afd, febr 45 kand sst, jan 46 distriktlægeassist Dombås, Norge, okt 46 rsl Julemærkesan Kolding, maj 47 prakt Assens, Mariager, okt 50 halvårskand Kbh Kommunehosp psyk afd, marts 51 helårskand Sct Hans Hosp, april-sept 52 2^{rs}l Kolonien Filadelfia epilep afd, nov 52 klin assist Århus Kommunehosp med afd, jan 53 kand Sindssygehosp Risskov, maj 53 vikar kand Århus Kommunehosp neurokir afd, sept 53 kand sst neurol afd, sept 54 2^{rs}l Sindssygehosp Nykøbing Sj, jan 56 1^{rs}l Sindssygehosp Vordingborg, marts 58 årskand Rigshosp psyk klin, juni 59 2^{rs}l Frdbg Hosp afd D, juli 60 1^{rs}l sst, aug 61 assist overl Statshosp Vordingborg, fra febr 64 overl Esbjerg Centralsgh psyk afd. — Social-med kons Frdbg komm socialkontor juli 60-juli 61. — Psyk assist Sexualklin Århus maj 53, speciall Dansk Forsorgsselsk febr 60-juli 61. — Studierejser Göttingen, London og Worcester 60 og 61. — Tidsskr art. — Accessit prisopgave Århus Univ (klin med) 45.

Andersen, Poul Holger, f 10 jan 1899 i V Linderup, Brønderslev (F: gårdejer Anders Larsen A. og Malene Kristensen). ~ 1^o 2 febr 26 på Frdbg Karen Brahm, f 29 jan 05 i Hellerup (F: tandlæge Olaf B. og Agnes Kaaber), æ opl 42; 2^o 21 aug 42 i Hørby Gudrun Spanding f 16 aug 03 på Thygeslund, Hadsund, † 19 nov 66 i Holbæk (F: bankdir Helge S. og Ingeborg Juliane Vilhelmine Stilling). — St 18, cand S 25. — 25-26 aman, 26-28 vikar distriktlæge Upernavik, febr 29 rsl FAS Frederikssund, jan 30 prakt Holbæk, fra marts 64 privat. — Vikariater Orups Sjukh Höör 67-70, Sverige, vikar skolelæge Holbæk sept 71-marts 72.



***Andersen, Haakon**, f 7 nov 39 i Gestelev (F: først Harald A. og lærer Helga Jacobsen). ~ 14 april 65 i Ålborg læge Annalilli A. — St 59 Odense, cand V 69 Århus. — Marts 69 underlækre Lysekil Las Sverige, april 69 rsl Randers Centralsgh kir afd, marts 70 sst rtg afd, fra maj 71 1^{rsl} Ålborg Sgh Nord med afd.



Andersen, Ib, f 17 april 10 i Kbh (F: overlærer Martin Valdemar A. og Alma Nielsen) ~ 26 marts 35 i Søllerød Gudrun Salling Brücker, f 31 jan 14 på Frdbg (F: læge Axel B. og jordemoder Astrid Salling). — St 28 Svanholm, cand V 35, speciall 49 (kirurgi, thoraxkirurgi) 54 (urologi), dr med 43. — Febr-marts 35 vikar Sct Hans Hosp, maj 35 turnus Sct Joseph Hosp Esbjerg, maj 36 vikar kand Rigshosp fødeafd A, okt 36 assist Løvens kemiske fabrik biol lab, april 37 kand KAS Gentofte afd D, marts 38 Sct Lukas Stift, okt 38 assist prosekter Frdbg Hosp, sept 39 kand Rigshosp fødeafd A, nov 40 vikar assist prosekter Sundby Hosp, dec 40 fast kand Kbh Kommnehosp Afd I, dec 41 assist Rigshosp kir poliklin, april 42 2^{rskr} Amtssgh Roskilde, okt 43 Bispbjerg Hosp afd D, okt 46 Rigshosp kir poliklin og lungekir afd, okt 48 1^{rsl} KAS Gentofte afd A, april 53 afdlæge sst, fra nov 54-74 overkir sst afd R. — Kir kons ved IR 66, den sociale ankest 75, social- og sundhedsforvaltningen Storstrøms amt 76. — Prof klin praktikunderv Kbh Univ 62. — Assist læge Direk f Ulykkesforsikr nov 44-dec 48, censorsuppl med embedseks kir 59 og 67. — Forf af: Undersøgelse over virkningen af thyreotrope hypofyseforlappreparater med særligt henblik på styrkebestemmelse og standardisering (disp 43); tidsskr art. — Medl repr Fayl 42, medl best Landsforen Kræft Bekæmp (Kbh, Gentofte, Frdbg kredsen). — Tildelt overlæge dr med Tage Kjærs legat 67. — R 70.



***Andersen, Ib Harald Peder**, f 19 juli 36 i Horsens (F: maskinfabr Harald A. og Mary Christiansen). ~ 23 sept 61 i Assens narkosesygepl Else Rom Larsen (F: kordegn Age Rom Larsen og Anna Rasmussen). — St 54 Horsens, cand S 61 Århus, embedslægeeks 66, dr med 71. — Nov 61-okt 62 turnus Århus Amtssgh, dec 62 i Hæren, aug 63 kandidatstip Århus Univ hyg inst, aug 66 adj sst, aug 68 aman sst, jan 71 lektor i hyg Odense Univ, aug 72 lektor Århus Univ. — Studierejser USA 64, 70, 72. — Forf af: Mucociliary function in trachea exposed to ionized air (disp 71); medfor af: Indendørsklima i skoler, 1966 (s m G. R. Lundquist); Ungdom, tobak og alkohol, 1966 (s m F. Axelsen, J. Stehouwer & O. Tønsgård); tidsskr art. — Repr Dadl i Dansk Ing Foren bioklimatologi efteruddannelseskomm 66-68, form "luftgruppen" under ATU indeklimaadv og medl af lysgruppen under ATU indeklimaadv fra 71, medl best Lydteknisk Lab fra 71. — Tildelt guldmalje Århus Univ (hyg og otol) 66.



***Andersen, Ib Steen**, f 29 aug 35 i Kbh. — St 59 priv, cand S 69.

Andersen, Inga-Brita, f 12 april 30 i Motala, Sverige (F: leg läkare Erik Uno Lagergren og leg läkare Brita Maria Lagerström) ~ 2 juli 55 i Stockholm adj, cand mag Peder A., f 17 febr 28 i Overlade (F: gårdejer Martin A. og Dagmar Pedersen). — St 49 Stockholm, cand med 57 Lund, dansk jus 58. — Juli-sept 56 og jan 57 vikar Malmö sjukhem, juli-sept 57 FAC Hillerød rtg afd, sept-nov 58 og febr-marts 59 Horsens Sgh med afd, jan-febr 60 praksisvikar Gedved, juli-okt 64 vikar Skanderborg Sgh kir afd, herefter privat Godthåb, Jylland.



***Andersen, Ingelise Blåbjerg**, f 18 juni 46. — Cand S 80.

***Andersen, Inger**, f 14 febr 48. — Cand S 76 Århus.

Andersen, Inger, f 4 nov 53 i Kbh. — HF 73 Gentofte, cand S 81.

† **Andersen, Ingrid Katrine**, f 20 marts 15 i Forlev, † 15 okt 74 i Århus (F: gårdejer Carl Vilhelm Marius Jørgensen og Anna Rasmussen). ~ 20 marts 41 i Vemmelev dyrlæge Rasmus Jørgen A., f 5 dec 13 i Lumby (F: fragtmand Rasmus Otto A. og Marie Thygesen). — St 36 Høng, cand S 45. — Sept 45 turnus Ringe Sgh, sept 46 vikar turnuskand sst, juli 48 2^{rsl} Amtssgh Roskilde Sgh tub afd, nov 49 prakt Østed, Roskilde, april 57 kand Odense Amts og Bys Sgh rtg-, lysafd og radiumstat, okt 58 prakt Svendborg, febr 66 rsl Dianalund, fra maj 68 overl Forsorgscetret for Vejle Amt, Brejning.

***Andersen, Ingrid**, f 28 marts 50. — Cand V 77.

***Andersen, Irene**, f 18 april 44. — Cand S 73 Århus.

Andersen, Ivan, f 28 april 51 i Sdr Nærå (F: Lars Børge A. og Vera A.). ~ 20 nov 76 i Sdr Nærå sygepl Else Elkjær Knudsen, f 5 febr 55 i Fraugde (F: Halldan E. K. og Karen Margrethe K.). — St 71 Odense, cand S 79 Odense. — Juli 79 vikar rsl Odense Sgh klin neurofys afd, dec 79 vikar adj Odense Univ arvepatol inst, jan 80 vikar rsl Odense Sgh neurofys afd, marts 80 civil værnepligtig. — Tidsskr art.

***Andersen, Jan**, f 25 marts 53. — Cand V 81.

***Andersen, Jan Erik Bruun**, f 23 okt 41. — Cand V 72.

***Andersen, Jane Kock**, f 31 maj 52. — Cand S 79.

***Andersen, Jane Elisabeth Valborg Tims**, f 7 sept 30 i Horsens (F: ing Frederik William Tims og Elise Magdalene Valborg Heilmann Møller). ~ 8 febr 64 i Kbh landinsp Ole A., f 24 marts 33 i Aulum (F: dyrlæge Anders Larsen A. og Ingrid Niklasson). — St 49 Horsens, cand S 58. — Okt 58-sept 59 turnus Rigshosp afd A og C, juli 60 kand Næstved Centralsgh, maj 61 yngre anæstesi-læge KAS Glostrup, febr 63-febr 64 kand De Gamles By, privat Tåstrup, senere Vedbæk. — Skolelæge fra 72.

***Andersen, Janne**, f 14 jan 53. — Cand S 80 Odense.

*Andersen, Jens Jacob, f 25 juni 42. — Cand S 72 Århus.

*Andersen, Jens, f 10 sept 42 i Saksbøbing. — St 62 Maribo, cand V 70.

Andersen, Jens Marius, f 30 okt 45 i Aars (F: købmand Valdemar A. og Magda Bertelsen). ~ 2 dec 67 sygepl Lilian Hove Andersen, f 13 sept 47 i Farsø (F: gartner Johannes A. og Elisabeth Hove Jensen). — St 65 Vesthimmerland - Års, cand S 74 Århus. — Juli 74 rsl Silkeborg Centralsgh anæst afd, april 76 i Flyvevåbnet, marts 77 rsl Silkeborg Centralsgh med afd, febr 78 sst kir afd, jan 79 sst gyn-obst afd, maj 79 sst psyk afd, juni 81 Amtssgh Lemvig.

*Andersen, Jens Bengt, f 5 febr 48. — Cand S 75.

*Andersen, Jens Christian, f 18 nov 54. — Cand V 80 Århus.

Andersen, Jens Damgaard, f 2 aug 40 i Odense (F: dir, civiling Niels Damgaard A. og Inger Cathrine Eilersgaard). ~ 9 jan 74 i Kbh læge Ellen Flensted-Jensen. — St 59 Horsens, cand polyt V 65, cand V 74. — 65-67 i Hæren, juni 66-aug 68 civiling Chr. Rovsing A/S, sept 68 medikoteknisk ing Rigshosp medikoteknisk afd. — Forelæsninger med elektronik Danmarks Tekniske Højskole 76; censor Kbh Univ med licentiatgrad 78. — Studierejser Holland, England, Belgien (EF stipendium) 76, USA 78. — Fagmedarb Ingeniørens Ugeblad 66-68; Elektromedicinske apparater (i Teknisk Leksikon) 73; tidsskr art. — Dansk repr i EF-forskningsprojekt vedr elektrokardiografi udpeget af Statens Lægevidensk Forskningsråd 80; deltaget i adskillige kongr.

† **Andersen, Jens Iver**, f 21 dec 19 i Snebjerg, † 18 aug 66 (F: gårdejer Kristian Ejby A. og Abeline Iversen). — St 40 Herning, cand V 50. — Febr 50 turnus Odder Sgh, juni 51 kand Grenå Sgh, okt 52 kand Randers Centralsgh rtg afd, okt 53 sst kir afd, okt 54 1' rsl Hobro Sgh, fra sept 58 prakt Hadsund.

*Andersen, Jens Jørgen, f 30 jan 51. — Cand V 78.

*Andersen, Jens Møller Langer, f 25 juni 43 i Struer. — Cand S 71.

Andersen, Jens Rikardt, f 8 febr 47 på Frdbg. — St 65 Sortedam, cand V 74. — Marts 74 rsl KAS Gentofte anæst afd, marts 75 sst kir afd S, april 76 Flyvevåbnet, marts 77 Bispebjerg Hosp med afd B, sept 79 sst med afd C, sept 80 Hvidovre Hosp med gastroent afd. — Kons Kbh Lungeklin og Tuberkulosestat marts 79.



Andersen, Jens Thorup, f 9 maj 44 i Svendborg (F: prokurist Johan Thorup A. og Elisa Mouritzen). ~ 31 maj 74 i Gentofte sygepl Lise Frederiksen, f 4 april 47 i Nakskov. — St 62 Aurehøj, cand S 70, speciall 80 (kirurgi). — Juli 70 vikar rsl KAS Glostrup med afd B, jan 71 rsl KAS Gentofte afd S, febr 72 sst kir afd H, april 73 klin assist st urol lab, aug 75 research fellow Univ Minnesota neurol afd, USA, okt 75 assist prof sst, juli 76 visiting physician V. A. Hospital Madison urol afd, Wisconsin, aug 76 klin assist KAS Gentofte kir afd H urol lab, sept 76 KAS Herlev kir afd H urol lab, febr 77 kursist KAS Gentofte og KAS Herlev, febr 79 rsl KAS Gentofte gyn-obst afd G, sept 79 1' rsl FAS Hørsholm kir afd, nov 80 Rigshosp med afd P, fra maj 81 1' rsl Frdbg Hosp kir afd K. — Klin lektor kir Frdbg Hosp fra maj 81. — Studierejser San Fransisco Med Center, California 76, Univ Minnesota 80. — Tidsskr art. — Medl reservelægerådet KAS Gentofte 71, 72 og 74, form for samme 73, næstform lægerådet FAS Hørsholm 81. — Gæsteforelæser Univ Wisconsin, Madison 76, Basel 78, Univ Wisconsin, Milwaukee 80.



Andersen, Jens Vang, f 12 juni 41 i Odder (F: repr Kaj V. A. og Edith Thongaard). ~ 17 okt 64 i Ålborg tandlæge Ingelise Sørensen, f 19 maj 41 i Ålborg (F: lektor Svend Aage S. og Magda Kristine Kristensen). — St 60 Viborg, cand V 68. — Maj 68-maj 70 rsl rotant Ålborg Sgh Nord, juli 70 rsl Ålborg Sgh Syd neuromed afd, maj 71 Ålborg Sgh Nord øreafd, aug 71 1' rsl Ålborg Sgh Syd neuromed afd, dec 72 Ålborg Sgh Syd med afd B, fra okt 73 prakt Nørresundby.



*Andersen, Jens Østergaard, f 8 april 49. — Cand S 76 Århus.

Andersen, Jes, f 24 aug 32 i Århus (F: læge Albert A. og Anne Marie Urup). ~ 1° 14 juni 58 i Århus stud mag Jette Fog-Nielsen, f 31 marts 38 i Fredericia (F: overlærer, cand mag Svend F.-N. og lærer Vibeke Geismar). æ opl; 2° 8 okt 77 i Ry kons Lis Pedersen, f 22 juni 34 i Kbh (F: arbejdsmand Sigvald Johansen og Kirstine Frederikke Kristiane Jensen). — St 51 Silkeborg, cand S 60 Århus. — Aug 60 vikar kand Kjellerup Sgh kir afd, okt 60 turnus Herning Centralsgh, okt 61 kand sst kir afd, nov 62 sst med afd, april-dec 63 rsl Hæren, dec 63 aman Ry, fra jan 65 prakt sst. — Vikar kand Tarm Amtssgh april-dec 63. — Medl Ry kombest 70. — Slægtslitt (mødrene): Thorv. Lodberg; Stamtavle over Bjerre-Slægten fra Bjerre i Sir ved Holstebro, 2 udg 1948.



*Andersen, Jesper Rye, f 6 juli 49. — Cand S 75.

Andersen, Jess Günther, f 12 okt 45. — St 65 Odense, cand S 73 Århus. — Juli 73 rsl Åbenrå Sgh kir afd, okt 74 1' rsl sst kir afd, aug 76 sst med afd, nov 78 rsl Augustenborg Sgh, febr 79 1' rsl Åbenrå Sgh med afd, fra okt 80 prakt Åbenrå.

Andersen, Jette Stig, f 9 maj 46 i Kbh (F: ing Hans-Jørgen A. og sekr Else Margrethe Jensen). — St 64 Lyngby, cand V 74. — Febr 74 KAS Gentofte patol inst, juni 74 Frdbg Hosp anæst afd, maj 75 rsl rotant Næstved Centralsgh, juni 77 vikar rsl KAS Gentofte otol afd, sept 77 sst pæd afd, jan 78 sst otol afd, maj 78 rsl FAS Frederikssund med afd, okt 78 vikar prakt Vanløse, april 79 prakt sst. — Underviser fys og anat gymnastik-læreraspiranter Lyngby 67-75, kir Næstved sygeplejeskole 75-77.



* **Andersen, Johan Adolph**, f 30 aug 36 i Haderslev. — Cand V 63, speciall 69 (patologisk anatomi og histologi).

* **Andersen, Johan Hviid**, f 2 sept 51. — Cand V 80 Århus.

† **Andersen, Johannes**, f 18 juni 1898 i Tårs, † 18 maj 68 i Ringkøbing (F: malermstr Jens A. og Johanne Marie Larsen). ~ 9 juni 24 i Ålborg Elly Sofie Mortensen, f 15 maj 1899 i Ålborg (F: grosserer Peder Johan M. og Louise Hansine Pedersen). — St 17 Hjørring, cand S25. — Vikar og aman, marts 26 prakt Vægger, sept 28-aug 29 turnus Kbh Kommunehosp afd III og I, nov 29-marts 63 prakt Ringkøbing, april 64-marts 68 skolelæge skoledistrikt I Ringkøbing, privat Hvingel, Hee. — Konst amts- og kredslæge dec 44-april 45. — Medl best Ringkøbing Lkf 41-53, form 46-53, medl best Danske Lægers Hjælpeforen 45, jysk centraludv 41-53, næstform 49-53, medl landsudv 49-53, næstform 52-53, medl jysk forhandlingsudv 49-53, medl fællesudv til forhandl med sygek om overenskomst udenfor Kbh 50, form 52-53, medl kredsforen udv til forhandling med prisdirektoratet 50, hovedbest udv til forhandl med prisdirektoratet 52, til forhandling med monopoltilsynet 55-56, udv angående Dadls ledelse og opbygning, medl repr Dadl 45-53, hovedbest Dadl 54-60, specialistnævn 54-63, form voldgiftsret 55; medl best kredsforen Ringkøbing Amt Rigsforen til Bekæmpelse af Rheumatiske Sygdomme 50-53, medl sygehusberedskabsnævn Ringkøbing Amt, form udv angående lægepersonale 52-63, medl voldgiftsråd for sygek og læger 60-63. — Æresmedl Ringkøbing Amt Lkf 58; tildelt Carlsbergs mindelegat 60. — R 57.

Andersen, Johannes, f 4 juni 02 i Mørke (F: provst Hans Jørgen A. og Hansigne Kristine Hansen). ~ 27 maj 33 i Kbh Stella Sofie Margrethe From, f 29 jan 02 i Kbh (F: insp Kristian F. og Thyra Ernstsen). — St 21 Odense, cand V 31. — Febr-marts 31 vikar, maj 31 rsl Silkeborg Bad, okt 31 kand Kolonien Filadelfia, maj 32 Odder Sgh, marts 33 prakt Balling, maj 34-dec 73 Rødding, Spøttrup, privat. — Skolelæge 37-66.

Andersen, Johannes Gerhard, f 13 okt 22 i Skærbæk (F: skoleinsp Einer Christian Richardt A. og Marie Hansen). ~ 19 febr 49 i Toreby, Flintinge sygepl Karen Bøgh, f 31 okt 22 i Indien (F: lægemissionær Boe B., og lærer Helga Kristiansen). — St 41 Rungsted, cand V 49, indisk jus 54, Nepal 66, Tanzania 70, Kenya og Uganda 73, Ethiopia 77, speciall 67 (plastikkirurgi), dr med 69. — Febr 49 turnus Grenå Sgh, febr 50 kand Nykøbing M Sgh, jan-dec 51 Silkeborg Centralsgh kir afd, marts 53-maj 58 medl superintendent Sevapur Hosp, Assam, Indien, maj 59 lecturer Christian Med Hosp of orthopaedic surgery Vellore, Madras, Indien, maj 60-febr 61 surgeon in charge Shieffelin Leprosy Sanat, Madras, marts 61 medl superintendent Sevapur Hosp, aug 63 senior med off

Purulia Leprosy Home and Hosp, W Bengal, Indien, sept 66 senior med off Anandaban Leprosy Hosp, Nepal, dec 67 adj Kbh Univ, nov 69 rsl Rigshosp ortopæd-kir afd U, jan 70 adviser to the Nepal Leprosy Relief Assoc, sept 70 cons surgeon (reconstructive surgery) Kilimanjaro Christian Medical Center Tanzania, 73 cons reconstructive surgeon, Alupe Leprosy Hosp Kenya, fra 77 chief of Surgery and Rehabilitation, Addis Ababa Ethiopia. — Klin assist Christian Med Hosp, Madras Indien hand research afd maj 59-april 60. — Studieophold London jan-juli 52, Danmark juni 58-april 59. — Forf af: Studies in the Medical diagnosis of Leprosy in Denmark (disp 69); tidsskr art. — Medl Dansk Kir Selsk, Dansk Plastikkir Selsk, Med Hist Selsk, Indian Assoc of Surgeons Plastic Surgery Sect, Int Assoc of Leprologists, East African Assoc of Surgeon. — Honorary member Nepal Leprosy Relief Assoc.

† **Andersen, Johannes Valdemar**, f 27 nov 1894 i Tryggelev, † 3 maj 77 (F: mejerierer Andreas A. og Mathilde Madsen). ~ 27 maj 22 i Tønsberg Ellen Catharina Krogh-Hansen, f 11 jan 1899 i Tønsberg (F: skibsreder Hans K.-H. og Magdalene Ambjørnsen). — St 12 Østersøgade, cand V 20, speciall 34 (kirurgi og gynækologi), dr med 34. — Febr-juni og aug 20 vikar, sept 20 hvalfangerekspedition Sydshavet, juni 21 kand KASF kir afd, juli 22-juli 23 rsl FAS Frederikssund, sept 23 turnus Rigshosp afd B og C, sept 24 kand Kbh Kommunehosp afd IV, dec 24 Finseninst kir afd, juni 25 konst 2'rskir Rigshosp afd C, nov 25 kand sst børneafd, febr 26 konst 2'rskir sst, okt 26 kand sst fødeafd A, sept 27 assist Kbh Kommunehosp sektionssstue, okt 30 Rigshosp kir poliklin, april 31-marts 34 2'rskir Frdbg Hosp afd A, juni-aug 34 vikar 1'rskir sst, okt 34-okt 39 1'rskir sst, marts 40 rsl Ortopæd Hosp, dec 42-dec 62 overl FAS Esbønderup, marts-juli 63 skibslæge ØK, okt 64-maj 65 skibslæge norsk hvalfangerekspedition, 66-69 læge Rigshosp optræningsinst, privat Frdbg. — Prakt Kbh 35-42 og læge Forsikringselsk Kgl Brand 37-42. — Studierejser Kiel, Berlin, Worms og Wien 26 og 31, Tyskland, Frankrig, England 37 (kræftoperationer), New York, Mayo-Clin, Rochester 39 (kræftundersøgelser). — Forf af: Über Carcinome, Sarcome und Lymphomatosis infiltrans bei weissen Mäusen (disp 34); afhandl om kræftens bekæmp i Danmark. — Form sundhedskom fra jan 43. — R 55.

Andersen, John Victor Nykær, f 20 aug 40 i Sanderup (F: formand Arnold Victor A. og Carla Frederikke Nykær Hansen). ~ 1° 28 dec 63 i Haderslev bibliotekar Inga Staugaard Hansen, f 9 okt 37, æ opl 75; 2° 9 febr 78 i Roskilde lægesekret Bente Margit A., f 1 maj 40 i Ørsted (F: tømrermstr Karl Aksel Julius A. og Agnes Cecilie Jakobsen). — St 60 priv, cand V 69, speciall 79 (psykiatri). — Marts 70 vikar rsl Kbh Kommunehosp psyk afd, maj 70 Rigshosp psyk afd, juni 72 Justistmin Undersøgelingsafd A, jan 73 rsl Amtssgh Roskilde med-lungemed afd, juli 74 vikar rsl Kbh Kommunehosp kir afd, nov 74 rsl KAS Nordvang Glostrup afd P, maj 75 KAS Glostrup afd N, maj 76 kursist KAS Nordvang Glostrup afd R, maj 77 1'rsk sst, jan 78 Sct Hans Hosp afd E, fra maj 80 1'rsk Rigshosp psyk afd O. — Underviser Sygeplejeskolen Sct Hans Hosp 78-79, deltaget i underv af afdelingspersonale sst afd E 78-80, medhj underv af studenter sst, vikar klin lektor studenterunderv Rigshosp afd O. — Tidsskr art og foredrag.



* **Andersen, John Hakon**, f 9 sept 49. — Cand V 77 Århus.

* **Andersen, John Sahl**, f 24 maj 53. — Cand V 80.

*Andersen, John Søren Bondo, f 9 sept 49. — Cand S 76.

*Andersen, Jon Brøgger Falkenberg, f 6 febr 42. — Cand S 70.

† Andersen, Jørgen Egil, f 24 jan 13 på Frdbg, † 26 febr 77 (F: ors Hans Niels A. og Agnes Jensine Pedersen). ~ 27 juni 42 i Gentofte bogholderske Grethe Arentsen, f 30 jan 14 i Kbh (F: lærer Helfred Elliot Vilhelm A. og Gerda Nissen). — St 32 Schneekloth, cand S 43, embedslægeeks 54. — Sept 43-aug 44 turnus KAS Gentofte afd C og D, nov 44-april 45 vikar turnuskand sst med afd, juli 45 kand Kbh Kommunehosp psyk afd, dec 45-nov 46 KAS Gentofte med afd, jan-juni 47 Sct Elisabeth Hosp med afd, febr 48 kand Rudolph Bergh Hosp, aug 49 Blegdamshosp epid afd, jan 54 bedriftslæge Exide Akkumulatorcentralen A/S Glostrup, nov 55 assist læge Direk for Ulykkesforsikr, nov 57 sociallæge Mødrehjælpen, juni 59 forskningsleder Socialforskningsinst, juli 59 ass overl Mødrehjælpen, fra okt 66 socialoverl sst. — Bedriftslæge A/S Cheminova fra marts 47, prakt Klampenborg fra juni 47.

Andersen, Jørgen, f 9 marts 20 i Kbh (F: murerstr Christian Emil Adolf A. og Anna Hansigne Jensen). ~ 2 april 53 i Skive lægeskr Grethe Johanne Jensen, f 14 dec 23 i Skive (F: købmand Peter Christian J. og Jensigne J.). — St 38 V Borgerdyd, cand V 46, speciall 66 (klinisk blodtypeserologi), dr med 63. — Febr 46 turnus Nyborg Sgh, febr 47 vikar kand Assens Sgh, juni 47 rsl Hæren, okt 47 vikar turnuskand Centralsgh



Holbæk med afd, april 48 kand Alborg Kommunehosp med afd, april 49 1 rsl sst, maj 52 kand KAS Gentofte børneafd, nov 52 vikar lægeassist Kbh Kommunehosp med poliklin, maj 53 kand Finseninst dermatol afd, nov 53 vikar helårskand Frdbg Hosp afd E, dec 53 assist Seruminst blodtypeafd, juli 61 overl Seruminst blodbank, fra marts 64 desuden overl blodtypeafd sst. — Studierejser Holland, Schweiz 62 (blodfraktionering), USA 68, 72 (donororganisation, blodtypeserol). — Forf af: Erhvervet blodtype B egenskab hos mennesket (disp 63); tidskr art. — Medl best org danske specialister i klin blodtypeserol 67, form 69, medl best Forbundet statstjenestemandansatte overl og dermed ligestillede 70, næstform 72, form foren af overl ved Statens Seruminst 70, specialrepr Dadl responsumudv 67, medl koordinationsudv 72, tilf Sundhedsst specialistanvæn som specialrepr klin blodtypeserol 67, specialrepr i § 14 rådet klin blodtypeserol 66, medl SOS fællesråd 69, repr FAS 72, Kbh Lgf 72, Dadl 73, medl FAS tjenestemandsudv 77; landskom Danmarks frivillige bloddonorer 61, foretningsudv 75, Indenrigsmin blodtransfusionsnævn 65, Dansk standardiseringsråd udv for infusionsapparat 74, medl best Storkøbenhavns frivillige bloddonorer 63, form uddannelsesudv for blodbanklab 69; Europarådets subcom of specialists on blood problems 66, medl Nordisk pharmacopœnævn blod produktkom 72, European Pharmacopœia Com, group of experts No 6 B 75, form 81. — R 78.

*Andersen, Jørgen Erik, f 17 okt 23 i Kbh. — Cand S 58.

*Andersen, Jørgen, f 30 jan 43 i Kbh. — Cand V 71.

Andersen, Jørgen, f 10 dec 46 i Viborg (F: gårdejer Jens Peder A. og Astrid A.). ~ 5 juli 75 i Eggeslevmagle sygepl Pia Toftegård Petersen, f 24 april 45 i Skælskør (F: gårdejer Hans T. og Grethe T.). — St 72 Ahms Kursus, cand S 79. — Juli 79 rsl FAC Hillerød ortopæd-kir afd, febr 80 underlæzare Eksjö-Nässjö Las med afd, Sverige.



*Andersen, Jørgen, f 6 okt 47 i Haderslev. — Cand S 73.

*Andersen, Jørgen, f 11 nov 51. — Cand S 77 Århus.

*Andersen, Jørgen, f 10 april 53. — Cand V 79.

*Andersen, Jørgen Arreskov, f 2 april 51. — Cand S 80 Århus.

*Andersen, Jørgen Blom, f 14 jan 50. — Cand V 79 Århus.

*Andersen, Jørgen Busse, f 23 dec 31 i Dalum, Fruens Bøge. — Cand V 64.

*Andersen, Jørgen Christian, f 26 okt 42 i Skovby. — Cand V 70 Århus.

*Andersen, Jørgen Kristian, f 4 juni 50. — Cand V 76 Odense.

Andersen, Jørgen la Cour, f 12 aug 28 i Kbh (F: hospitalsinsp Carl Réne la Cour A. og Ingeborg Vest). ~ 22 juni 57 i Ashtead, England Wendy Anette Hales, f 21 marts 35 i Bexley, Kent (F: dir John Sherwood H. og Renee Mary Isabel Jewlon). — St 46 Roskilde, cand V 56, speciall 70 (kirurgi), dr med 69. — Febr 56 vikar turnuskand Kbh Kommunehosp afd I, april 56 turnus Bispebjerg Hosp afd C og A, april 57 vikar kand sst afd A, juli 57 årskand sst, nov 57 årskand sst afd M, sept 58 halvårskand sst afd K, dec 58 årskand sst, okt 60 kand Rigshosp rtg afd, maj 61 vikar 2 rsl Bispebjerg Hosp afd F, okt 61 2 lægeassist sst patol inst, juli 62 vikar 2 rsl sst afd D, sept 62 2 rsl sst, marts 65 årskand Bispebjerg Hosp thoraxkir afd L, maj 66 2 rsl sst, maj 68 1 rsl Sundby Hosp kir afd, nov 73 assist overl Centralsgh Holbæk kir afd, fra juli 74 overkir sst parenchymkir afd. — Deltaget i Dansk Kir Selsk uddannelseskursus 63 og 64, i ledelse og adm Kbh komm og Dadl 68, Rigshosp 71, kursus England 69, 74 og 78; studieophold England 79 og 80. — Forf af: Radiation response i vaginalsekretet (disp 69); tidskr art. — Form hygiejneudv Centralsgh Holbæk fra 77; deltaget i kongr Lund, Sverige 78. — Slægtslitt: L. F. la Cour: Slægten la Cour, 1917.



Andersen, Jørgen Mørk, f 10 marts 18 i Kbh (F: restauratør A.). — St 36 V Borgerdyd, cand S 44. — Sept 44 turnus Frdbg Hosp afd H, nov 45 rsl Sundby Hosp med afd, jan 46 Øresundshosp med afd, maj 46 KAS Gentofte kir afd D, juni 46 Frdbg Hosp kir afd A, juli 46 rsl Hæren, febr 47 Militærhosp kir afd E, sept 48 FAS Esbønderup, sept 49 Bispebjerg Hosp kir afd F, sept 50-67 prakt Hvidovre, jan 68 fast skadevagt Bispebjerg Hosp afd M, aug 68 teamleder Danish Med Team Biafra, Nigeria, febr 69 rsl Nørre Hosp, fra okt 74 huslæge plejehosp Hedelund, Greve Strand.



* **Andersen, Jørgen Ørskov**, f 5 dec 42. — Cand S 80 Århus.

Andersen, Jørn, f 9 maj 25 i Kbh (F: skomagernstr Marius Christian A. og Krista Camilla Henriette Petersen). ~ 60 Lise Toftegaard. — St 44 Efterslægt, cand S 51. — Sept 51 turnus Rigshosp afd B og C, sept 52 vikar kand Rigshosp neurokir afd, nov 52 KAS Gentofte afd C, febr 53 halvårskand Bispebjerg Hosp neurokir afd, aug 53 vikar kand Frdbg Hosp afd N, sept 53 Blegdamshosp epid afd, dec 53 Kbh Kommunehosp neuropol afd, jan 54 KAS Gentofte afd G, marts 54 halvårskand Frdbg Hosp afd E, sept 54 vikar kand Kbh Kommunehosp afd VII, marts 55 halvårskand Rigshosp afd HH, aug 55 sst afd G, juni 56 Sundby Hosp børneafd, dec 56 vikar assist sst øreafd, juli 57 Rigshosp psykiatriske poliklin, sept 57 vikar kand De Gamles By, dec 57 årskand Sundby Hosp med afd, jan 60 kand Sct Joseph Hosp fødeafd, juli 60 praksisvikariat, fra jan 61 prakt Frdbg.

* **Andersen, Jørn**, f 4 dec 50. — Cand V 77 Århus.

* **Andersen, Jørn Falk**, f 17 aug 41 i Stenstrup. — Cand S 68 Århus.

* **Andersen, Kaj Pertou**, f 19 sept 1937 i Aars. — Cand S 71 Århus.

* **Andersen, Karen**, f 31 aug 52. — Cand S 81 Århus.

Andersen, Karen Marie, f 8 april 1896 i Kirkeby, Svendborg (F: boelsmand Anders A. og Ane Marie Nielsen). — St 16 Svendborg, cand S 23, speciall 31 (lungetuberkulose). — Sept 23 kand Sindssygehosp Middelfart, april-okt 24 Folkekuranstalten Hald, febr 25 Krabbesholm San, jan 27 rsl Rønder Sgh, jan 28 Kysthosp Refsnæs, marts 29 ekstraord turnus Århus Kommunehosp med afd, marts 30 rsl Skørping San, okt 33 Julemærkesan, april 35 - april 63 assist Centralstat Tub Bekæmp, privat. — Leder DrK Tub Hosp Warszawa 47.



* **Andersen, Karen Vitting**, f 31 marts 52. — Cand S 79.

* **Andersen, Karl Erik**, f 17 april 48. — Cand S 74 Odense.

Andersen, Karl Georg, f 8 dec 24 i Nykøbing M (F: revisor Laurits A. og Petra Johanne Kristensen). ~ 16 febr 57 på Frdbg sygepl Jean Katarina Höglin, f 20 dec 26 i Minneapolis USA. — St 44 Nykøbing M, cand V 57, svensk jus 63, svensk speciall 73 (røntgendiagnostik). — Marts 57 vikar Las Västerås rtg afd, Sverige, maj 57 Las Falköping, sept 57 underlægeskole, dec 57 vikar Las Falköping rtg afd, sept 58 sst med afd, okt 58 Las Vadstena kir afd, febr 59 Las Söderköping, april 59 Las Gällivare med afd, okt 59 Las Linköping gyn afd, nov 59 ekstraord turnusbevis, dec 59 rsl Hæren, aug 60 vikar Centrallas Östersund rtg afd, jan 61 ord underlæge sst, jan 64 Akad Sjukh Uppsala rtg afd, sept 65 sst radioterapiavd, sept 66 sst rtg afd, okt 66 vikar overl Lidköping Las rtg afd, dec 66 underlæge Akad Sjukh Uppsala rtg afd, jan 68 assist overl Avesta Las rtg afd, aug 70 overl Landskrona Las rtg afd, fra 73 overl Hudiksvall Sjukh rtg afd. — Vikar Las Växjö børneafd juli 53, sst rtg afd i sept 53, Las Gällivare rtg afd maj-dec 55, Las Falköping rtg afd juni-juli 56.



* **Andersen, Karl Marinus**, f 7 aug 1900 i Ø Brønderslev, Brønderslev (F: politibetjent Anton Theodor A. og Petrea Nielsen). ~ 29 april 28 i Helsingør Sofie Agnete Marie Petersen, f 29 jan 03 i Helsingør (F: skibsbygger Carl Frederik P. og Oline Kathinka Vilhelmine Hesnær). — St 19 Ålborg, cand S 26, speciall 34 (kirurgi), 40 (gynækologi). — Juli-aug 26 vikar Rudkøbing Sgh, febr 27 rsl Tarm Amtssgh, maj 28 Kysthosp Juelsminde, okt 28 Assens Sgh, ekstraord turnusbevis, febr 30 2^{rs}l Odense Amts og Bys Sgh med afd, maj 30 2^{rs}l rskir Viborg Sgh, okt 32 1^{rs}l Næstved Centralsgh, okt 34 1^{rs}l rskir Viborg Sgh, aug 38-jan 39 konst overl Thisted Sgh, marts 39 kand Rigshosp fødeafd B, juni 39 1^{rs}l Odense Amts og Bys Sgh afd D, april 40-dec 69 overl Give Sgh, fra 70 tilsl læge Brande Plejehjem, privat Give. — Form sundhedskom 41-54.



* **Andersen, Karsten Jack**, f 10 april 55. — Cand V 81.

Andersen, Kim, f 11 dec 50 i Maribo. — St 69 Maribo, cand S 77. — Febr 80 rsl Nykøbing FI Centralsgh kir afd.

Andersen, Kim Møller, f 15 okt 47 i Hvidovre (F: snedker Poul M. A. og bogholderske Grete M. A.). ~ 23 juni 72 på Frdbg læge Helle Aggernæs. — St 67 Søborg, cand V 77. — 80 vikar rsl KAS Gentofte øre afd. — Lærer øre-næse-hals sygd Hvidovre Sygeplejeskole 77.



Andersen, Kirsten Brixtofte, f 31 dec 26 i Køge (F: sagfører Niels Peter Sørensen Brocker og Ane Marie Christensen Brixtofte). ~ 29 okt 49 i Kbh univ lektor, mag scient Bjørn A., f 8 jan 24 i Kbh (F: havneassistent v Flådestat Carl A. og Magda Petersen). — St 44 Roskilde, cand V 55. — Febr 55 vikar Finsensinst med afd, april 55 turnus Rigshosp afd A og C, maj 56 kand sst radiol afd herunder konst 2^{rsl}, maj 58 vikar kand Børnehosp Fuglebakken, okt 58 vidensk assist Finseninst afd F, april 63 kredslæge Kbh, prakt. — Undervist i almen med Kbh Univ fra 74, Dadl efteruddannelseskurser fra 79. — Assistent børneallergolog Rigshosp jan 57-okt 58, vikar Kbh lægevagt dec 58, fastansat sst jan 63-juni 65, tilslf læge børnehaver indtil 68. — Repr Kbh Prakt Læger fra 65, suppl P.L.O. fra 77, medl best Dansk Selsk for Almen Med 74-76.



Andersen, Kirsten Hesselberg, f 7 okt 33 i Odense (F: hrs Mogens Hesselberg Møller og Tilly Jørgensen). ~ 12 juli 58 i Dalum dir, civiling HD Hans-Erik A., f 24 okt 33 i Kindertofte, Frederikslund (F: gårdejer Jacob A. og Ellen Rigmor Petersen). — St 52 Odense, cand V 63. — 64-67 vikar rsl kir og med afd i Kbh, 68-69 Statshosp Glostrup afd P, jan 70 rsl Bispebjerg Hosp psyk afd, dec 70 kursist sst, 71 fung 1^{rsl} Bispebjerg Hosp afd E, maj 72 rsl KAS Gentofte afd N, maj 73 1^{rsl} Sct Hans Hosp afd H, nov 74 1^{rsl} Montebello Gentofte afd A, dec 75 Bispebjerg Hosp psyk afd, sept 76-april 77 fung overl sst, fra febr 80 1^{rsl} KAS Gentofte psyk afd A. — Kons Kriminalforsorgen "Engelsborg" nov 79-okt 81. — Underviser psyk Bispebjerg Hosp afd E 76-78. — Postgraduat kursus i psyk 71.



Andersen, Kirsten Kaae, f 3 aug 39 i Haderslev (F: kreditforretningsdir Svenaage Marius Marcussen og Karen Meta Møller Kaae). ~ 28 dec 68 i Haderslev øjenlæge Finn A. — St 58, tresproglig korrespondent 62, cand V 71. — Marts 72 vikar Nørre Hosp, april 72 KAS Glostrup afd L, dec 72 klin assist Rigshosp afd AR, april 73 rsl Århus Kommunehosp med afd C, juni 74 Silkeborg Centralsgh med afd, sept 74 Odense Sgh afd V, maj 75 Fåborg Sgh kir afd, dec 76 sst afd B, fra juli 77 prakt Ribe.



† **Andersen, Kjeld Erik Posselt**, f 18 febr 06 i Odense, † 27 marts 75 i Kbh (F: vinhdrl, konsul Hans Thorvald Alfred A. og Inger Schmidt). ~ 19 febr 32 på Frdbg fysioterapeut Ebba Agnete Kielberg, f 27 maj 07 på Frdbg (F: telegrafkontrollør Christian Ole K. og Rose Graff). — St 24 Odense, cand V 32, speciall 42 (radiologi). — Marts 32 vikar Radiumstat, sept 32 kand sst, sept 33 rsl Hæren, okt 33-okt 34 kand Odense Amts og Bys Sgh kir afd, dec 34 turnus Kbh Kommunehosp afd II og V, nov 35 kand Ortopædisk Hosp, nov 36 Bispebjerg Hosp afd D, jan 38 assist Rigshosp radiol afd, sept 38 2^{rsl} KAS Gentofte rtg afd, sept 40 vikar Frdbg Hosp rtg afd, okt 40 kand Rudolph Bergh Hosp, jan 41 2^{rsl} Radiumstat, nov 41 1^{rsl} KAS Gentofte rtg afd, sept 45 Rigshosp radiol afd, nov



46 overl Ålborg Kommunehosp rtg afd, nov 51-73 Bispebjerg rtg afd, privat Kbh. — Forf af: Pneumarthrography of the Knee Joint, with particular reference to the semilunar cartilages, 1948; tidskr art om røntgendiagnostiske emner. — Næstform Dansk Radiol Selsk 45-46, medl § 14-udv røntgendiagnostik 58-70, tilf specialistnævn røntgendiagnostik 58-66, medl best A/S C. F. Schalburg, Nyborg, form best Vingården A/S, Odense, 65-72, form best Kijafa-Fonden 70. — R 72.

Andersen, Kjeld, f 14 okt 41. — Cand S 68 Århus.

Andersen, Kjeld Peter, f 11 juni 46 i Ålborg. — St 65 Ålborg, cand S 74 Århus. — Aug 74 rsl Vårnåmo Las kir afd, Sverige, jan 77 Kolding sgh kir afd, aug 77 i Hæren, juni 78 vikar rsl Ålborg Sgh Syd klin-kem afd, juli 78 sst øre-næse-halsafd, maj 79 sst med-hæmatol afd, nov 79 distriktlære Kiruna, Sverige, fra jan 80 kompraksis Stovrøde.

Andersen, Kjeld, f 20 jan 49 i Aaker (F: gårdejer Alfred Mathias A. og Paula Jacobsen). ~ 1 april 72 i Rønne kontorassistent Birthe Gaa-laas-Hansen, f 27 maj 44 i Allinge (F: politiassistent Thor G.-H. og Sanna Bech). — St 68 Rønne, cand V 75. — Febr 75 vikar rsl Frederikshavn Sgh kir afd, maj 76 sst med-pæd afd, sept 76 1^{rsl} sst, marts 77 amn Hjøllerup, fra juli 78 kompraksis sst.



Andersen, Kjeld, f 11 febr 52 i Fredericia (F: læge Carl Herbert A. og sygepl Anna Hessel Andersen). — St 70 Fredericia, cand V 78 Århus. — Febr-april 78 vikar rsl Middelfart Sgh kir, rtg og med afd, maj 78 rsl sst kir afd, juni-nov 79 vikar 1^{rsl} sst, dec 79 turnus sst med afd, juni 80 konst 1^{rsl} sst kir afd. — Studierejse Schweiz 79.



* **Andersen, Kjeld Bøndergaard**, f 19 nov 51. — Cand V 78 Århus.

Andersen, Kjeld Skou, f 22 sept 36 på Frdbg. — St 55 Sct Jørgen, cand S 63, speciall 73 (ortopædisk kirurgi).

Andersen, Klaus Ejner, f 21 juni 46 i Ringe (F: teglværksejer Marius Viggo Mosegaard A. og Anne Marie Kristine Nielsen). ~ 9 marts 73 i Frederikssund cand pharm Anne Marie Gjedde, f 6 okt 48 i Frederikssund (F: Didrik Johannes Galtrup Gjedde og Anna Margrethe Mortensen). — St 65 Svendborg, cand V 72, speciall 80 (dermato-venereologi). — Febr 72 rsl FAC Hillerød anæst afd, sept 72 sst med afd B, marts 75 FAS Hørsholm kir afd, sept 75 Kbh Kommunehosp hudklin, nov 76 KAS Gentofte dermatol afd K, juli 78 fellow Univ California, San Francisco Med Center dermatol afd, aug 79 KAS Gentofte dermatol afd K, fra nov 79 1^{rsl} sst. — Klin lektor dermato-venereol KAS Gentofte fra 80. — Tidskr art og foredrag. — Deltaet i symposium Barcelona, Spanien 80.



*Andersen, Klaus Erik Friis, f 11 febr 49. — Cand V 77 Århus.

*Andersen, Klaus Friis, f 19 sept 53. — Cand S 79 Århus.

Andersen, Knud Ejvind, f 22 juni 26 i Viborg (F: tobakshdlr Peder A. og Larsine Petrea Jensen). ~ 21 juni 53 i Vejle sygepl Ida Anine Nielsen, f 18 okt 29 i Vejle (F: cykelhdlr Alfred Laurits N. og Ellen Margrethe Andersen). — St 45 Viborg, cand S 53. — Aug 53 turnus Kjellerup Sgh, aug 54 kand sst med afd, maj 55 2' rsl sst, jan 56 Hammel Sgh, fra nov 57 prakt Horsens.



Andersen, Knud Knakkegård, f 27 febr 30 i Thisted (F: murerstr Jens Kristian A. og Ottomine Marie Knakkegård). ~ 18 okt 58 i Fausing sygepl Kirsten Buch, f 12 marts 37 i Kolding (F: forpagter Hans B. og Else Marie Sørensen). — St 49 Birkerød, cand S 57 Århus, svensk jus maj 63. — Sept 57 turnus Randers Centralsgh, sept 58 extraläkare Sjukstugan Hagfors, Sverige, sept 60 underläkare sst, sept 63 tilf sjukstugaläkare, fra dec 64 prakt Engesvang. — Med best Lkf Ringkøbing Amt 72, form sundhedskom 64-71.

*Andersen, Knud Christian Arberg, f 26 marts 22 i Hillerød (F: mejerierejer Jens Chr. Andersen og Sara Pehrsson). ~ 14 juli 47 i Ribe Martha Marie Jensen, f 11 febr 23 i Glejbjerg (F: stationsmstr Axel J. og Emilie Sørensen). — St 41 Schneekloth, cand S 50. — Juli 50 kand Frederikshavn Sgh, jan 51 turnus Rigshosp afd A og C, jan 52 kand Centralsgh Holbæk kir afd, april 53 2' rsl Fredericia Sgh, juli 54 1' rsl sst, fra nov 57 prakt Silkeborg. — Jernbanelæge nov 57. — Tidsskr art.

*Andersen, Knud Hamborg, f 15 april 48. — Cand V 80.

*Andersen, Knud Johan Thorslund, f 22 sept 24 i Kbh (F: typograf John A. og Elna Bertelsen). ~ 4 okt 52 i Århus stud mag Hella Peuschel, f 16 okt 23 i Flensborg (F: oberinsp Hans Niels P. og Henriette Anne Sofie Berg). — St 52 Århus, cand V 60 Århus. — Typograf 46-53; febr 60 vikar kand Hornsyld Sgh, maj 60 Århus Amtssgh kir afd, okt 60 Århus Kommunehosp børneafd, april 61 underläkare Länslas Oskarshamn, Sverige, S 62 ekstraord turnusbevis, april 62 aman Gern, april 63 kand Sct Maria Hosp Vejle, fra aug 63 prakt Sønderborg.

Andersen, Knud-Erik, f 8 jan 38 i Odense (F: lærer Hans Viggo A. og organist Margrethe A.). ~ 22 okt 66 i Mariager sygepl Elise Steinfeldt-Kristensen, f 19 okt 40 i Nyborg (F: arkitekt Harry Valdemar S.-K. og musiker Åse Nielsen). — St 57 Fredericia, cand S 65 Århus. — Juni 65 rsl Assens Sgh, aug 65 underlægeskole, nov 65 rsl rotant Ålborg Amtssgh, aug 67 rsl Odense Amts og Bys med afd B, okt 68 sst rtg afd, jan 69 Borås Las rtg afd, Sverige, april 70 Hlatikulu Hosp, Swaziland, juli 72 aman Randers, jan 73 kompraksis sst, jan 75 med officer Osindisweni Hosp, Durban, fra juli 81 general practitioner sst.



Andersen, Kurt, f 20 juli 33 på Frdbg (F: prokurist Ove Leo A. og Carlé Jensen). ~ 10 juli 60 i Brønshøj læge Lone A. — St 52 Efterslægt, cand S 62, speciall 73 (otolaryngologi). — Juli 62 vikar Frösö Sjukh Östersund, sept 62 Sønderbro Hosp gyn afd, okt 62 turnus Militærhosp, nov 62 kand sst afd E, jan 63 Rigshosp afd TA, juli 63 rsl sst afd U, febr 64 vikar rsl KAS Gentofte øre-næse-halsafd E, april 64-juni 66 rsl Amtssgh Roskilde afd E, juli 66-juni 67 Bispebjerg Hosp afd M, juli-okt 67 Frdbg Hosp afd D, nov 67-juni 68 Radiumstat, juli 68-maj 69 sst øre-næse-halsafd, juni 69-maj 70 kursist sst, juni-okt 70 rsl sst audiol lab, okt 70-jan 72 øre-næse-halsafd, febr 72 1' rsl Frdbg Hosp afd H, okt 75-jan 81 1' rsl Statens Hørecentral Kbh, fra 73 prakt speciall Lyngby. — Vikar kons Statens Hørecentral fra jan 81, den midlertidige hørelinik FAC Hillerød.

*Andersen, Kurt Birger, f 6 marts 35 i Kbh. — Cand V 65.

Andersen, Lars Erik, f 8 maj 33 i Kbh (F: læge Sigurd Finn Juels-holt, † 28 marts 57, og læge Borghild A.). ~ 10 juni 61 på Fejø sygepl Else-Marie Nielsen, f 14 dec 37 på Fejø (F: gårdejer Eiler N. og Karen Agnete Larsen). — St 51 Sortedam, cand V 61. — Febr 61 vikar kand Sct Elisabeth Hosp Næstved med afd, maj 61-april 62 turnus Sundby Hosp, juni 62 vikar kand KAS Gentofte afd C, okt 62 sst neurol afd, nov 62 årskand sst, maj 63 vikar 2' rsl sst, okt 63 årskand Rigshosp afd NK, febr 65 rsl Blegdamshosp epid afd, aug 65 vidensk assist Kbh Univ med-anat inst afd C, aug 72 lektor sst. — Vikar lektor i anat Kbh Univ med-anat inst nov 69-juni 71. — Forf af: Kursus i neuroanatomi, 1969, 2. udg 1972.



Andersen, Lars Willy, f 6 nov 52 i Kbh (F: dir Willy A. og Kirsten A.). — St 72 Niels Steensen, cand S 79. — Juli 79-april 80 rsl FAC Hillerød anæst og intensiv afd, april-dec 80 Søværnet.



Andersen, Lars Franch, f 29 april 52 i Kbh. — St 71 Gentofte, cand S 81. — Juli 81 rsl KAS Herlev onkol afd. — Studierejse som praktikant Umanaq Sgh 78.

Andersen, Lars Ib, f 12 jan 50 i Gentofte (F: prof, overkir, dr med Ib A. og Gudrun Salling Brückner). ~ 27 juni 75 på Frdbg indendørsarkitekt Suzanne Rosenkrantz, f 22 nov 46 på Liselund, Møn (F: baron, oberstløjnant Niels Oluf Herman Fritz R. og gymnastiklærerinde Aase Sander). — St 68 Ø Borgerdyd, cand V 76. — Marts 76 rsl Nykøbing FI Centralsgh kir afd, maj 77 1' rsl sst, maj 78 rsl sst gyn-obst afd, nov 78 1' rsl sst kir afd, febr 79 rsl sst med afd, aug 79 1' rsl sst kir afd, okt 80 kursist Rigshosp kir afd D, R, U, og C. — Tidsskr art og foredrag om kir emner.



Andersen, Lars Skytte, f 13 dec 52 i Århus (F: læge Robert A. og Inger Marie Hansen Skytte). — St 72 Vesthimmerland - Års, cand V 79 Odense. — Febr-marts 79 rsl Odense Sgh neurokir afd, juli-okt 79 Haderslev Sgh ortopæd-kir afd, april 80 turnus Vejle Sgh kir afd.



* **Andersen, Leif Erik**, f 24 okt 30. — Cand V 71.

Andersen, Leif Agerskov, f 27 maj 44 på Frdbg (F: mejeriejer Aage Frederik V. A. og mejeriejer Grethe Agerskov Hansen). ~ 26 aug 67 på Frdbg lægeskr Hanne Elisabeth Ryefelt (F: politiassistent Jørgen Wichmann R. og Else Neumann-Jensen). — St64 Schneekloth, cand V 71. — Marts 71 rsl Frdbg Hosp afd K, april 71 rsl Ringsted Sgh med afd, juni 71 Sundby Hosp med afd. — Tidsskr art.



* **Andersen, Lene**, f 14 sept 52. — Cand S 79.

* **Andersen, Lene Holm**, f 29 sept 50. — Cand V 76.

* **Andersen, Leo**, f 5 juni 43. — Cand S 74.

* **Andersen, Lis**, f 13 dec 49. — Cand V 78 Odense.

Andersen, Lis, f 29 nov 51 i Kbh (F: overassistent Børge A. og Kitty A.). ~ 4 dec 69 i Kbh kemia Gorm Karstens, f 17 juni 46 i Kbh (F: fabr Henning K. og Grethe K.). — St 70 Efterslægt, cand V 78. — Juli 78 rsl Frdbg Hosp rtg og psyk afd, sept 78 sst kir afd K, april 79 Rigshosp kir afd C, maj 79 Frdbg Hosp kir afd K, juni 80 turnus sst med afd. — Klin lektor kir sept 79-juni 80.

* **Andersen, Lis Birgit Buch**, f 12 maj 46. — Cand S 78.

Andersen, Lisa, f 30 april 51 i Thisted (F: trikotagehdlr Gudrun A.). — St 70 Thisted, cand V 78. — April 78 rsl KAS Nordvang Glostrup afd P, maj 78 Amtssgh Roskilde langtidssmed afd, dec 78 sst øre-næse-hals afd, marts 79 sst kir afd, okt 79 Amtssgh Køge med afd, april 80 sst kir afd.



* **Andersen, Lisbeth Bang**, f 20 nov 47. — Cand V 81.

Andersen, Lisbeth Tingsted, f 8 sept 52 i Glostrup. — St 71 Sorø, cand V 79. — Marts 79 rsl Amtshosp Vordingborg, nov 79 turnus Amtssgh Faxe kir afd, maj 80 rsl Amtshosp Vordingborg.

Andersen, Lise-Lotte Mia, f 30 marts 48 i Vordingborg (F: overlærer Ivan A. og lærer, defektrice Adda Ella Mortensen). — St 68 Gladsaxe, lærer 71, cand V 81. — Juni 81 vikar rsl Bispebjerg Hosp med afd B. — Lærer Tårnbæk Skole aug 71-juni 74.



Andersen, Lone, f 11 april 39 i Kbh (F: civiling Holger H. J. Rørvig og læge Elisabeth Wisman). ~ 10 juli 60 i Kbh læge Kurt A. — St 57 Aurehøj, cand V 65, speciall 76 (fysiurgi og rehabilitering). — Marts 65 vikar rsl KAS Glostrup gyn afd, dec 65 rsl KAS Gentofte med afd B, marts 66 sst kir afd R, okt 66 vikar rsl Rigshosp hudafd, nov 66 sst børneafd, febr 67 Frdbg Hosp psyk afd, juni 67 KAS Glostrup med afd C, sept 67 Kbh Kommunehosp neurol afd, okt 67 KAS Glostrup fys afd, maj 68 sst med afd C, nov 68 rsl Bispebjerg Hosp med afd B, sept 69 KAS Glostrup fys afd, sept 70 kursist Kbh Kommunehosp fys afd, sept 71 vikar rsl Bispebjerg Hosp neurokir afd, april 72 Ortopædisk Hosp afd II, okt 72 rsl KAS Gentofte fys afd, okt 74 1 rsl sst, maj 75 under orlov vikar rsl FAS Esbønderup, nov 75 1 rsl KAS Gentofte fys afd, okt 79 overl Sundhedsdirekt Fysiurgiske Klin Odensegade, Kbh. — Kons i fys ved omsorgsinstitutionen "Broparken" Rødovre marts 70-sept 79. — Underviser af fysioterapeutelever i klin fys 76-77. — Censor i øvelsesterapi og klin fys ved skolen for Fysioterapeuter fra 77. — Deltager i Columna Kursus I og II, Dansk Fys Selsk efteruddannelseskurser 70, 74, 76 og 78, deltager kursus i reumatol 79. — Deltager Nordisk Rheumatol Kongr i Finland 80.

† **Andersen, Mads Siggaard**, f 12 juli 1892 i Give, † 19 april 70 i Gentofte (F: distrydlæge Anders Peter A. og Oline Marie Olesen). ~ 29 sept 29 i Kallehave Oda Marie Høg, f 15 april 1899 på Ravnstrup, Herlufmagle (F: godsejer Niels H. og Karen Thyra Petersen). — St 11 Vejle, cand S 18, speciall 29 (intern medicin, hjertesygdomme), dr med 26. — Sept 18 aman, okt 18 cand KASF, nov 19 Kbh Kommunehosp afd II, dec 19 Odense Amts og Bys Sgh med afd, april-aug 20 Kysthosp Juelsminde, jan 21 Børnehosp Fuglebakken, juli 21-juli 22 turnus Rigshosp afd B og D, nov 22-juni 23 konst sanitetslægeassistent, aug 22 klin assist professorat epidemiologi, okt 24 rsl Blegdams Hosp, okt 27 2 rsl Rigshosp afd B, okt 29 1 rsl Kbh Kommunehosp afd III, marts 33 1 rsl Alm Hosp, jan 36-juni 62 overl KAS Gentofte afd C, privat Hellerup. — Prof i klin praktikanterundervisning Kbh Univ 58-62. — Konst 1 assist Kbh Poliklin med afd febr-maj 23, prakt speciall Kbh fra 29, assist IR juli 31-febr 32; censorsuppl med eks nov 33-dec 35 og fra dec 62. — Studierejse London og Paris 20. — Forf af: Studier over Streptococcus Scarlatinae (disp 26); afhandl og tidsskr art om intern med emner. — Form Fayl 24-26, medl hovedbest Dadl 29-32, best Kbh Lgf 32-35, form Org af Hjerte-, Nyre- og Lungespecialister 32-53, medl best SOS 35-53, form Foren af Sygehuslæger i Provinsen 38-53, medl best Kbh Sygehjem 38-47, form Danske intern Medicineres Org 47-50, tilforordn Specialistnævn intern med 47-63, medstifter Dansk Cardiol Selsk og næstform 48-62, medstifter Foren til Hjertesyg Bekæmp og medl forretningsudv 62. — Tildelt Dadl Ærespris 53. — R 60. — Slægtsliit: Elvig Larsen og Bernhard Larsen: Hagelskjær-Slægtterne, 1944.

Andersen, Magnus Emanuel, f 17 dec 18 i Blenstrup (F: centralbest Kristen Andreas A. og Jensine Christensen). ~ 18 april 46 i Marie Magdalene sygepl Karen Viole Pedersen, f 26 april 16 i Ring (F: gårdejer Peder Nielsen P. og Dorthea Jensen). — St 39 Ålborg, cand S 48. — Vikar, jan 49 turnus Gram Sgh, jan 50 rsl Hæren, april 50 kand Grenå Sgh, april 51 vikar rsl sst, juni 51 rsl Hornsyld Sgh, okt 52 2'rsl Sgh Sæby Høng, okt 56 1'rsl sst, fra maj 59 prakt Hovedgård. — Læge Hovedgård Børnehjem juni 61, jernbanelæge april 64.



* **Andersen, Kirstine Margrethe**, f 12 aug 30. — Cand V 65.

Andersen, Marianne Glarborg, f 6 sept 51 på Frdbg (F: fabr Jørgen Wilhelm Glarborg Jensen og Inge Marie Jensen). ~ 16 okt 76 i Hvidovre reklamekons Torben Peter Andersen, f 25 sept 52 på Frdbg (F: salgschef Børge A. og Ingrid A.). — St 70 Søborg, cand S 78. — Juli 78-jan 80 vikar rsl Statens Seruminst blodtypelab. — Studierejse Stockholm 79. — Tidsskr art.



* **Andersen, Marianne Raee**, f 10 nov 47. — Cand S 78.

* **Andersen, Marie Schultz**, f 19 april 40. — Cand V 67 Århus, speciall 78 (pædiatri).

* **Andersen, Martin Jørgen Friis**, f 1 febr 32 i Parvatipuram, Indien (F: missionær Anders A. og Henriette Wilhelmine Schultz). ~ 15 sept 56 i Århus lægeskr Lis Mikkelsen, f 10 dec 33 i Århus (F: dir Lauritz M. og Erna Pedersen). — St 50 Herlufsholm, cand V 58 Århus. — Maj 58 turnus Århus Amtssgh, maj 59 vikar kand Århus Kommunehosp rtg afd, sept 59 underlægeskole, dec 59 2'rsl Århus Amtssgh rtg afd, dec 61 underlæge Centrallas Falköping rtg afd, Sverige, maj 62 kand Radiumstat Århus, maj 63 Århus Kommunehosp afd C, nov 63 rsl sst kir afd, maj 64 sst afd R, okt 65 1'rsl sst, fra sept 69 overl sst. — Underv assist Århus Tandlægehøjskole radiol afd maj 65-juni 68, underviser i røntgendiagnostik Århus Univ fra febr 70. — Studierejse USA marts 68. — Tidsskr art især om den kvindelige urethra.

* **Andersen, Martin**, f 17 jan 50. — Cand V 79 Århus.

* **Andersen, Martin Knudsen**, f 17 april 47. — Cand S 74 Århus.

Andersen, Mary Elizabeth, f 15 juli 26 i Cheam, Surrey, England (F: rating valuer Samuel McGavin og Gertrude Maud Lee). — St 42 Sutton, England, med eks 49 St Andrews, Skotland, dansk juv 55, speciall 66 (gynækologi), 67 (obstetrik). — Juli 49 kand Dundee Royal Infirmary pæd afd, febr 50 Salisbury General Infirmary kir afd, sept 50-april 51 St Helier Hosp, Surrey gyn afd og fødeafd, juni 51 North Middlesex Hosp, London, dec 51-juni 52 Paddington Hosp gyn afd, London,



nov 52 lægeassist Statens Seruminst tub afd, juni 55 vikar årskand og årskand Frdbg Hosp afd F, okt 57-april 59 KAS Gentofte afd S, sept 59 Radiumstat, april 61 2'rsl FAC Hillerød kir afd, juli 63 2'rsl Bispebjerg Hosp afd K, april 66, juni 67-okt 72 1'rsl Sct Joseph Hosp fødeafd, nov 66 deltid prakt speciall Frdbg, fra dec 72 heltids prakt speciall sst. — Kons Sct Joseph Hosp obst afd okt 71-maj 79, kons i gyn Øresundshosp gyn afd maj 66-marts 77. — Tidsskr art om tub. — Diploma Royal College of Obstetricians and Gynecologists 52.

† **Andersen, Max Søgaard**, f 25 juni 1896 i Hvalsø, † 28 marts 77 (F: købmand Peter A. og Karoline Vilhelmine Jørgensen). ~ i Kbh Augusta Charlotte Langkilde, f 10 april 1895 i Kbh (F: sekr Kraks Vejviser Oskar Emil L. og Doris Amalie Lorentzen). — St 14 Roskilde, cand V 23. — Marts 23 aman, okt 23 kand Sindssygehosp Nykøbing Sj, april 24 rsl Svendborg Sgh, nov 24-dec 66 prakt Troense, siden vikarierende læge. — Medl Fyn Lgf foredragsudv til 41, komm udv 41-50, medl Svendborg Amt fredningsnæv 29-55, sogneråd 29-33, 37-43, form børneværn 31-33, sundhedskom 37-55.

* **Andersen, Merete Strøyer**, f 18 april 40. — Cand S 67.

* **Andersen, Mette Marie**, f 9 febr 50 i Kbh (F: prof Christian Jørgen A. og lektor Inge Birthe Schou). — St 68 Marselisborg, cand S 76. — Tidsskr art.



* **Andersen, Mikael**, f 14 aug 51. — Cand V 77 Odense.

Andersen Bagger, Mildrid Gudrun, f 6 april 03 i Kbh (F: kommandør Magnus Bojesen og Kirsten Svendsen). ~ 29 dec 31 i Sorø overl, dr med Torben A. B. (nvf 56). — St 21 Ingwersen og Ellbrecht, cand V 31, speciall 40 (dermato-venerologi). — Febr 31 vikar kand Rigshosp afd C, maj 31 Hjørring Sgh kir afd, aug 31 FAC Hillerød, nov 31 turnus Århus Amtssgh, nov 32-aug 33 fast kand sst kir afd, april 34 kand Alm Hosp, april 35 Blegdamshosp, aug 35 Rudolph Bergh Hosp, febr 36 Bispebjerg Hosp afd C, dec 36 Rudolph Bergh Hosp, jan 38 Kbh Kommunehosp afd IV, jan 39 Rigshosp afd H, marts 39 2'rsl Finseninst dermatol afd, marts-aug 41 kand Frdbg Hosp dermatol afd, maj 41 2'lægeassist Kbh Kommunehosp dermatol poliklin, okt 41-juni 42 1'assist sst, fra sept 43 prakt speciall Hillerød. — Kons dermatovenerol FAC Hillerød okt 43-marts 73. — Visit læge nov 43. — Studierejse USA 54. — Tidsskr art om med og dermatovenerol emner. — MfDR 26. (PrRetM). — Slægtsliit: M. Bojesen: Slægttavle over Slægten Bojesen, 1911; (mødrene): M. Bojesen: Generalpostdirektør Christen Svendsen Slægttavle 1925; H. H. Kjølser: Slægten Hastrup, 1955.



Andersen, Mogens Ørnvig, f 20 nov 19 i Kbh (F: bygmester Axel Harald A. og Constance Theodora Louise, f Andersen). ~ 9 nov 46 i Nakskov arkivar Grete Cecilie Kyhl, f 9 nov 21 i Nyborg (F: bankdir Hans Thorvald K. og Maria Bjerre). — St 38 Schneekloth, cand V 46, speciall 52 (anæstesiologi), 59 (kirurgi). — Febr 46 turnus Bispebjerg Hosp afd C og F, febr 47 vikar turnuskand sst afd F, marts 47 vikar kand Ringsted Sgh, juni 47 narkoselæge og vikar rsl Bispebjerg Hosp afd F, juni-dec 51 og jan 52 vikar 2' rsl sst, april 52 kand sst rtg afd, nov 52 assist kir poliklin, sept-nov 53 kand Ortopædisk Hosp, dec 53 Rigshosp fødeafd A, april 54 konst 2' rsl sst, juni 54 kand Ortopædisk Hosp, okt 54 assist Bispebjerg Hosp patol inst, marts 55 vikar 2' rsl sst afd F, maj 55 2' rsl Kbh Kommunehosp afd V, febr 56 Bispebjerg Hosp afd F, febr 58 1' rsl Slagelse Centralsgh kir afd, juni 60 1' rsl Århus Kommunehosp kir afd, jan 65 sideordnet overlæge Kolding Sgh kir afd, siden overkir sst kir afd KA. — Friv assist Kbh Univ inst for eksp med 51, underv assist i kir Århus Univ 61. — Deltager WHO kursus anæst Kbh 50-51, i polioarbejde Blegdamshosp 52 samt polioekspedition Grønland 52-53; studierejser Stockholm 47, England 62 og 69, desuden skandinaviske lande, Tyskland, Holland, Schweiz. — Tidsskr art og foredrag om nyrefysiologi og kir emner.

* **Andersen, Mogens Poul**, f 28 febr 29 på Frdbg (F: fuldmægtig Henry Poul A. og Valborg Hansen). — St 47 Frdbg, cand V 55, speciall 67 (intern medicin), 69 (cardiologi). — Febr 55 turnus Vejle Sgh, febr 56 årskand Nørre Hosp, marts 58 årskand Militærhosp med afd, marts 60 årskand Blegdamshosp epid afd, juli 61 vikar 2' rsl Frdbg Hosp med afd B, nov 61 vikar 1' rsl Blegdamshosp epid afd, marts 62 halvårskand Rigshosp neuromed afd, sept 62 vikar årskand Rigshosp med afd B, juni 63 årskand sst, juni 65 rsl sst, nov 67 rsl KAS Gentoft cardiologi afd og lab, jan 69 1' rsl Rigshosp med afd B med tjeneste cardiologi lab og coronarafsnit, marts 70 1' rsl Frdbg Hosp med afd B, fra dec 72 overl Sundby Hosp med afd. — Tidsskr art. — Form reservelægerådet Frdbg Hosp april 72.

* **Andersen, Mogens**, f 11 marts 43. — Cand V 71 Århus.

* **Andersen, Mogens Vestergaard**, f 25 juni 43. — Cand V 73 Odense.

* **Andersen, Nicolai Boe**, f 23 juli 45 i Nørresundby (F: Hans B. A. og Randi B. A.). — Cand V 71 Århus.

Andersen, Niels Henrik, f 18 juli 44 i Kbh. — St 64 Gentoft, cand S 73 Århus. — Juli 73 rsl Viborg Sgh Vest rtg afd, jan 75 rotant sst kir afd, sept 75 sst gyn-obst afd, jan 76 Viborg Sgh Øst alm psyk afd D, maj 76 Viborg Sgh Vest med afd, jan 77 sst areafd, sept 77 rsl sst kir afd, jan 79 sst areafd, april 81 rsl Ålborg Sgh Syd neurokir afd. — Form amtsreservelægerådet Viborg amt fra nov 73, sekr Lkf for Viborg Amt 73-75.

* **Andersen, Niels**, f 6 jan 52. — Cand S 80.

Andersen, Niels Christian, f 14 sept 51 i Vojens (F: bygmstr Mathias A. og Marie A.). — St 72 Akad Kursus, cand S 79 Århus. — Juli 79 vikar rsl Kolding Sgh pæd afd, sept 79 AT-läkare Kristianstad Centralsjukh anæst afd, Sverige, okt 79 sst ortopæd-kir afd, nov 79 sst almen kir afd, febr 80 sst anæst afd, marts-juni 80 sst med afd.



Andersen, Niels Christian Smedegaard, f 15 jan 36 i Århus (F: Irs Jens Smedegaard A. og Kirsten Marie Madsen). ~ 11 juli 64 i Århus lærer Isa Bente Petersen, f 29 april 39 i Odense (F: kabelmstr Karl Ewald P. og sygemedhj Karla Teodora Madsen). — St 55 Herning, cand S 70 Århus. — Juli 70 rsl Herning Centralsgh kir og gyn-obst afd, april 71 rsl Åbenrå Sgh med afd, juli 72 rsl Vejle Sgh centrallab, jan 73 Jysk Nervesan Vejle fjord, dec 73 Statshosp Middelfart mandsafd, april 74 1' rsl sst, febr 75 rsl Odense Sgh afd N, marts 76 kursist Statshosp Glostrup, april 77 1' rsl Odense Sgh psyk afd, fra maj 78 prakt speciall Odense. — Medl udv vedr tilrettelægning af psyk sygehusvæsen i Fyns amtskommune 1981-92.



Andersen, Niels Dam, f 2 aug 30 i Holstebro (F: lærer Eilif A. og Nanna Caroline Dam Jensen). ~ 14 juli 57 i Hobro sygepl Grethe Annelise Jacobsen Thyghøj, f 23 febr 29 i Skanderborg (F: gartner Jacob T. og Anna Elise Nielsen). — St 49 Viborg, cand V 62. — Febr 62 turnus Nykøbing M Sgh, febr 63 årskand sst, dec 63 rsl Statshosp Viborg, 64 rsl Flyvevåbnet, dec 65 rsl Holstebro Centralsgh med afd, maj 67 Sønderborg Sgh gyn-obst afd, okt 67 aman Hammel, fra jan 69 kompraksis sst.



Andersen, Niels Ortved, f 3 juni 40 på Frdbg (F: læge Aage O. A. og læge Else Marie O. A.). ~ 2 juli 66 i Kbh lægeskr Bente Studsgaard Jensen, f 16 okt 40 i Neksø (F: dir Viggo Studsgaard og Eva Larsen). — St 59 Sct Jørgen, cand S 66. — Aug 66-jan 68 rsl Amtssgh Køge med afd, febr-maj 68 Næstved Centralsgh ortopæd-kir afd, juni 68 Hæren, febr 69 Næstved Centralsgh ortopæd-kir og almen kir afd, juli 69 sst gyn-obst afd, jan-maj 70 rsl KAS Gentoft anæst afd, juni 70 Sundby Hosp borneafd, fra okt 70 prakt Kbh. — Rsl Sct Hans Hosp afd A juni 68-jan 69, tilslf læge ved plejehjem fra 71. — Tidsskr art. — Medl repr P. L. O. fra nov 78, med repr Kbh Igf fra nov 78. — Slægtslitt (mødrene): Jens Peter Harbo: Stamtavle over Slægten Ravn fra den nordlige Del af Koldingegnen, 1918.



* **Andersen, Niels Sten**, f 25 maj 46. — Cand V 74. — Febr 74 vikar rsl Hjørring Sgh gyn-obst afd, april 74 Vejle Sgh med afd, juni 75 Kolding Sgh pæd afd, okt 75 rsl Vejle Sgh med afd, maj 76 sst kir afd, maj 77 Middelfart Sgh psyk afd, sept 77 Rikshosp Oslo obst afd, dec 77 assist lægevagten Oslo, maj 78 rsl Odder Sgh kir afd, okt 78 Ålborg Sgh Syd ortopæd-kir afd, maj 80 Randers Centralsgh ortopæd-kir afd, maj 81 Århus Kommunehosp anæst afd.

† **Andersen, Nikaan Bjerggaard**, f 17 nov 27 i Kbh, † 29 juni 74 i Ohio (F: fabr Carl Ewald A. og Sofie Kristine Johansen). ~ 28 jan 55 på Frdbg Inge Palm-Nielsen, f 26 maj 28 i Bedsted (F: fabr Knud P.-N. og Inger Jacobsen). — St 47 Schneekloth, cand V 55, Med State Board exam Illinois 57. — Febr 55 2' underlære Länslas Borgholm, Sverige, sept 55 Intern Fort Sand Presbyterian Hosp Knoxville

Tennessee, juli 56 Resident Carbondale Clinic, Carbondale, Illinois, juli 57 Intern Grant Hosp Chicago, 57 ekstraord turnusbevis, sept 57 Research Assist Univ of Illinois Chicago aero-med and phys lab, maj 58-sept 59 vikar og halvårskand Frdbg Hosp afd E, marts-maj 59 under orlov vikar provinsialläkare Hoting, Sverige, sept 59 Dorotea, nov 59 2'underläkare Länslas Osthammar, febr 60 narkoseläge KAS Gentofte anæst afd, febr 62 Fellow Div of Anaesthesiology, Dept of Surgery, Univ of Florida Med School, Gainesville. — Diplom-kursus i anæst Kbh Univ dec 60. — Tidsskr art om anæst emner.

Andersen, Nils Nørskov, f 20 jan 32 i Søborg (F: læge Arnold Peter Nørskov A. og Marie Johanne Bodil Andersen). ~ 28 marts 56 på Frdbg laboratorieassistent Lone Væрге Petersen, f 14 juli 33 i Kbh (F: civiling Knud Niels Michael P. og Elin Væрге P.). — St 51 Schneekloth, cand V 59. — Febr-marts 59 vikar rsl Blegdamshosp epid og med afd, april 59 turnus Bispebjerg Hosp afd C og A, febr 60 årskand sst afd A, okt 61 vikar Militærhosp med afd, nov 61 kand Finseninst med afd, maj 62 Blegdamshosp børneafd, okt 62 Diakonissestift gyn-obst afd, aug 63 vikar overl Østhammers Länslas, Sverige, fra marts 64 prakt Brøndbyøster. — Underviser i almen med Kbh Univ 74. — Tilslf læge Brøndby kommunens syge- og plejehjem Gildhøjhjemmet 67. — Form Lkf for Kbh Amt efteruddannelsesudv 76, medl uddannelsesfagligt udv 78.



Andersen, Olaf Sparre, f 10 sept 45 i Hellerup (F: prof, dr phil Erik Sparre A. og ernæringskons Kirsten Kirketerp-Møller). ~ 22 dec 73 i Volderslev cand pharm Johanne Juul Jørgensen, f 3 juni 45 i Volderslev (F: forpagter Carl Juul J. og Karen Schnack). — St 64 Århus, cand V 71. — Febr 71 vikar vidensk assist Kbh Univ inst for biofysik, juni 71 kandidatstip Kbh Univ, juli 73 Assist Prof Dept of Physiology, Cornell Univ, Medical College, New York, fra juli 77 Associate Prof sst. — Medl redaktionskom Biophys J og J Gen Physiol; tidsskr art om bl a membran transport. — Medl New York Heart Assoc Council on Research 76-78, 81-83, National Inst of Health, Physiology Study Section 81, næstform og form Biophysics Section, The New York Acad of Sciences 78-80, 81-83; deltager symposium om "Ion Transport across Lipid Bilayer Membranes" i anledning af Kbh Univ 500 års jubilæum maj 79. — Guest Investigator, The Rockefeller Univ, New York fra sept 72. — Slægslitt (mødrene): Legatstamtavler for etatsraad Jacob Henric Schous og hustru Susanne Beckmans stiftelse.

† **Andersen, Ole**, f 18 aug 31 i Kbh, † 24 maj 79. — St 49 priv, cand S 56. — Vikar kand De Gamles By, okt 56 turnus Rudkøbing Sgh, okt 57 kand Brædstrup Sgh, juni 60 2' rsl Grenå Sgh kir afd, april 62 1' rsl Maribo Amtssgh kir afd, nov 63 Rudkøbing Sgh, aug 64 sghlæge sst, fra jan 69 kommlæge Fejø.

* **Andersen, Ole Bjørn**, f 27 juli 43. — Cand S 69.

* **Andersen, Ole** f 24 jan 46. — Cand S 72.

Andersen, Ole Blegvad, f 3 jan 36 i Randers (F: stadsdyrlæge Jens Erik Blegvad A. og Gerda Larsen). ~ 22 marts 61 i Risskov lægeskr Birgitte Thale, f 18 sept 37 i Århus (F: lrs Knud H. C. T. og Else Marie Kirstine Schou). — St 55 Randers, cand V 63 Århus, speciall 70 (otorhino-laryngologi). — Febr-marts 63 rsl Århus Amtssgh, april-juni 63 underlægeskole, sept 63 turnus Centralsgh Holbæk, sept 64-juni 65 rsl sst med afd, juli 65 Århus Kommunehosp afd G, jan 66 Århus Amtssgh kir afd, dec 66 Århus Kommunehosp øreafd, febr 68 kursist sst, febr 69 rsl sst Radiumstat, juni 69 sst Statens Hørecentral, nov 69 1' rsl Landshosp Sønderborg øreafd, fra nov 70 prakt speciall Århus. — Kons ved Taleinst i Århus nov 71, kons ved Psykiatrisk Hosp Århus jan 78. — Rsl infirmeriet Holbæk Kaserne nov 64-juni 65. — Tidsskr art. — Medl repr FAS gruppen i Lkf for Århus Amt nov 71.



Andersen, Ole Ortved, f 26 april 35 på Frdbg (F: læge Aage Ortved A. og læge Else Marie Ortved A.). ~ 3 april 65 i Ringsted ledende laborant Karen Grunnet Jensen, f 26 juni 38 på Frdbg (F: biografdir Kristian J. og Ellen Alfrida Andersen). — St 54 Sct Jørgen, cand V 62, speciall 74 (intern medicin), dr med 77. — Febr-aug 62 kand KAS Glostrup afd A, dec 62 vikar kand sst afd U, febr 63 2' rsl Sct Elisabeth Hosp Næstved med afd, aug 63 kand Frdbg Hosp afd E, dec 63 rsl Forsvaret, aug 64 Frdbg Hosp afd E, april 66 Blegdamshosp epid afd, febr 67 Børnehosp Fuglebakken, marts 67-dec 68 vikar rsl Dr Louise Børnehosp endocrinol poliklin, sept 67 rsl Niels Steensen Hosp, sept 70 1' rsl sst, sept 71 rsl KAS Gentofte afd B, sept 72 vikar rsl sst, dec 72 1' rsl Frdbg Hosp afd E, dec 77 rsl Niels Steensen Hosp, fra febr 78 overl FAC Hillerød afd F. — Lektor i klin med Kbh Univ 73 og 76-77. — Tilslf læge Odd-Fellow plejehjem sept 71-nov 77, prakt speciall Hillerød fra 78. — Forf af Anti-insulin-antistoffer. Faktorer af betydning for deres dannelse. Anti-insulin-antistoffers kliniske betydning (disp 77); medarb ved: Immunological aspects of diabetes mellitus (s m T. Deckert og J. Nerup), Acta Endocrinol Suppl 205, 1976; Secondary diabetes (s m S. Podolsky og M. Viswanatha), 1980; tidsskr art om endocrinol emner. — Deltager i symposier om diabetes mellitus og immunol Bruxelles 73, Kbh 75, New Delhi 76, Edinburgh 79. — Slægslitt (mødrene): Jens Peter Harbo: Stamtavle over Slægten Ravn fra den nordlige Del af Koldingegnen, 1918.



* **Andersen, Ole Peter**, f 10 marts 46. — Cand V 73.

* **Andersen, Ole Østergaard**, f 13 juni 46. — Cand V 76.

† **Andersen, Oluf**, f 24 juni 01 i Vejby, Vrå, † 28 dec 69 i Hillerød (F: sognepræst Anders Hansen Jensen A. og Henriette Amalie Erika Bagger). ~ 1° 20 marts 31 i Slagelse læge Bodil Margrethe Høyer, f 1 marts 02 i Slagelse, † 26 juni 48 i Kbh (F: bagermstr Johannes Ejnar Georg H. og Margaret Caroline Diedrich); 2° 11 jan 49 i Udløse amtsfuldmægtig, cand jur Gudrun Elsebeth Jespersen, f 1 jan 17 i Haslev (F: ors Niels Iver Heje J. og Petra Georgia Høyer). — St 19 Hjørring, cand V 27, speciall 36 (pædiatri), dr med 36. — Febr 27 rsl Amtssgh Nakskov, aug-okt 28 vikar, dec 28 rsl Kalundborg Sgh, febr 29 kand Rigshosp

neurolog afd, aug 29 vikar, sept 29 vikar kand Øresundshosp med afd, nov 29-okt 30 assist Forskningsinst für Hygiene und Immunitätslehre Berlin Univ, dec 30 friv kand Rigshosp fødeafd B, jan 31 kand Blegdamshosp, maj 31 KASF kir afd, marts 32 Rigshosp børneafd, rådgi 32 Dr Louise Børnehosp, marts 33 Rudolph Berg Hosp, sept 33 klin assist Rigshosp børneafd, nov 34 2^{rs}l Dr Louise Børnehosp, ekstraord turnusbevis, nov 36 kand Bispebjerg Hosp afd B, nov 37 1^{rs}l Dr Louises Hosp, fra jan 40 overl sst. — Kons i DrK 55, kons i børnehyg Sundhedsst 40-66, rådgi i pæd sst 66, rådgi i pæd sst 66. — Prof i klin praktikantundervisning pæd Kbh Univ 40, prof i pæd sst fra april 61. — Tilslf læge Det Classenske Fideicommiss spædbørnshjem Ordruphøj 42-48, chef for Finseninst lysamb pæd modtageafd og for Kysthosp Refsnæs pæd afsnit 48-67. — Forf af: *Undersøgelser over Vaccinevirus, det virusneutraliserende Antistof samt Vaccinevirus dyrket in Vitro* (disp 36); medarb: *Medicinske Specialer i Lægepraksis III, 1949* (pædiatri); *Nordisk lærebog i pædiatri, 3-6 udg 1952-67* (støttevævets sygdomme); medred og medforf: *Alt om Børn, 1-4 udg 1942-46*; *Vore børns sygdomme, 1958*; red: *Acta Paediatr 46*; medred: *Hjem og Børn, 1947*; udgiver: *Svenn Monrad: Moderens bog, 9 udg 1952*; tidsskr art om immunitet, laboratorie og klin undersøgelser vedr lyszoyim, fosfatase og A-vitamin foruden vidensk og populære art. — Medl repr *Fayl 34-40, voldgiftsretten 36-40, form best Undløse Drengehjem 37-54, Frøken Schneiders Børnehjem 42-48, medl epileptikerkom 43, kornudv 44, sekr Dansk Pæd Selsk 45-47, medl Farmakopékomp og af dennes specialitetsudv 45-54 samt af specialistanævnet 55, medl best Nationalforen til Tub Bekæmp 46, sammes forretningsudv 51-61, medl best Med Selsk Kbh 46-48, form Indenrigsmin udv til undersøgelse af muligheden af at bekæmpe sygeplejerskemanglen 46-54, udv vedr hjemmesygeplejen 47-53, udv vedr de profylaktiske undersøgelser af børn 47-63, medl ernærings- og metodikudv 48, Undervisningsmin udv vedr skolelægekursus 48, udv vedr sundhedstilstanden i Danmark 50, Socialmin udv vedr tilpasningsvanskelige børn 51-53, udv vedr Åndsvageforsorg 54, kom vedr embedslægeeks 54, udv vedr tilsætning af fluor til drikkevand 55, udv vedr jordemoderuddannelsen 56, Mødrehjælpsens tilsynsråd 56-59, et fællesnordisk ernæringsinst 56, form sygeplejerskeuddannelsesnævnet 56-62, medl best spastikerhjemmet Kildehøj 58, form Red Barnets udv for spedalskhd-aktionen 61, udv vedr retningslinier for uddannelsen af sygeplejelever i pæd sygepl m v 66, udv vedr det storkøbenhavnske sygehusvæsens børneafd 67; form best Wille Heises legat 40, Benny Meyers legat 46, medl best P. Carl Petersens Fond 56, næstform 68, medl best Nordisk Pæd Foren 50, repr for Danmark i WHO eksekutivkom 52-55, vicepræs 54-55, form udtagelseskomm vedr WHO Fellowships for Danmark 52; delegeret for Danmark ved The Int Health Conf, New York 46, WHO Assembly, Genève 48, 50-54, 56-58, 63-65, Rom 49, Mexico 55, Minneapolis 59, New Delhi 61. — Tildelt generalkonsul Carlstens ærespris 68. — R 50, R¹ 55, (IF 3). — Slægtslitt: Th. Hauch-Fausbøll: *Slægten Dahlerup, 5 udg 1939*.*

Andersen, Oluf Folmer, f 22 dec 41 i Århus (F: stationsforst Niels Folmer A. og Jenny Marie Petersen). ~ 30 maj 66 i Visnum Kil, Sverige Irma Kristina Maria Edvardsson, f 28 juli 44 i Visnum Kil (F: landbruger Edvard Hilding Valdemar Johansson og Eva Dagmar Wallin). — St 60 V Borgerdyd, cand S 68, svensk speciall 76 (neurologi), dr med 80 Göteborg. — Sept 68 klin aman neurolog klin Sahlgrenska Sjukh, Göteborg, fra jan 80 bitr överläkare sst. — Forf af: *Restricted dissemination of clinically defined attacks in an MS incidence material* (*Acta Neurol Scand* 62, suppl 77) (disp 80); tidsskr art.



* **Andersen, Orla**, f 1 febr 38. — Cand V 64 Århus.

* **Andersen, Orla Paakjær Møller**, f 9 okt 45. — Cand S 73 Århus.

Andersen, Ove, f 24 marts 36 i Kbh (F: tømrermstr Oluf A. og Erna Bodil Christiansen). ~ 10 juni 61 i Brøndbyerne stud jur Ilse Dyekjær Pedersen, f 28 okt 34 i Ringkøbing (F: fiskeeksportør Helmuth Mailund P. og Bodil Margrethe Dyekjær). — St 57 Haslev, cand V 65. — Febr 65 turnus Holstebro Centralshg, febr 66 rsl sst kir afd, nov 66-juni 67 Hæren, sept 67 aman Herring, fra jan 70-aug 78 prakt Holstebro, fra jan 79 prakt Viby J. — Tilslf læge børnehaver og vuggestue i Holstebro; 1^{rs}l Psykiatrisk Hosp Århus hjernepatol inst sept 77-nov 78.



* **Andersen, Ove Corydon**, f 1 sept 12 i Stenstrup (F: teglværksejer Hans Christian A. og Ingeborg Semine Iskov). Gift. — St 30 Svendborg, cand S 37, speciall 47 (oftalmologi), dr med 43 Berlin. — Okt 37-sept 38 turnus Øresundshosp Helsingør, jan 39 surnum kand Rigshosp, april 39 kand sst afd O, juli-aug 39 vikar Odense, okt 39 kand Frdbg Hosp afd D, juli 40 vikar Sct Joseph Hosp Odense øjenafd, sept-nov 40 og april 41-juli 43 assist Berlin Univ øjenklin, sept 43 Rigshosp, april-juli 45 rsl Ærøskøbing Sgh, april-aug 46 kand Sindssygehosp Middelfart, okt 46 assist Sct Ansgar Klin Åbenrå øjenafd, fra jan 48 prakt Horsens. — Klinikchef Sct Joseph Hosp Horsens øjenafd fra april 51.

* **Andersen, Palle Erik Anders**, f 19 nov 42. — Cand V 71.

* **Andersen, Paul Lehm**, f 10 april 39 i Randers (F: købmand Karl Emil A. og Emma Charlotte Lehm). ~ 30 nov 68 i Århus stud med Irene Christensen, f 18 april 44 på Læssø (F: manufakturhdr Søren Peter C. og Ellen Bojesen). — St 58 Randers, cand S 68 Århus. — Juli 68 vikar rsl Brønderlev Sgh med-kir afd, sept 68 Århus Kommunehosp neurolog afd, febr 69 rsl Århus Amtssgh med afd, sept 71 kursist intern med sst, sept 71 Research Assistant Prof State Univ of New York, Buffalo Dept of Microbiology, School of Medicine. — Medl repr *Fayl 69-71*, form reservelægerådet Århus Amtssgh sept 70-juli 71. — Guldmedalje bakteriol Århus Univ 65.



† **Andersen, Paul Johannes Grubb**, f 23 april 03 i Kbh, † 16 maj 73 (F: kordegn Thorvald Valdemar A. og Marie Kirstine Schytt). ~ 12 maj 33 i Kbh Dagny Christensen, f 24 marts 09 i Hvidbjerg (F: tømrermstr Sejer Christian C. og Kirsten Marie Gammelgaard). — St 23 priv, cand S 32, embedslægeeks 35. — Sept 32 vikar kand Rigshosp fødeafd B, dec 32 Esbjerg Sgh, marts 33-febr 35 kand sst, april-juli 35 Sundby Hosp børneafd, 35 ekstraord turnusbevis, okt 36 kand Militærhosp med afd, febr 37 sanitetslægeassist, 35 prakt Kbh, fra jan 71 privat. — Sanitetslæge fra juli 40, flere gange konst amtslæge, skolelæge Kbh komm okt 60, bistående læge Karantænekom Kbh febr 62.

Andersen, Peder Møller, f 31 jan 52 i Gårde (F: lagerekspedient Kresten A. og vaskeriarb Nora Møller Hansen). ~ 22 nov 75 i Bramming stud scient Bente Elisabeth Bom Olesen, f 12 dec 51 i Århus (F: vicerektor Poul Flemming O. og Iris Grete Sørensen Bom). — St 71 Varde, cand V 81. — Rsl Forsvaret.



* **Andersen, Peer Vinberg**, f 10 juli 47. — Cand V 76 Odense.

Andersen, Per Mogens, f 13 juni 43. — St 61 Randers, cand S 72.



* **Andersen, Per**, f 21 nov 48. — Cand V 77 Odense.

* **Andersen, Per Elkjær**, f 29 nov 42 i Nørresundby (F: rørlægger Hans Kristian A. og Edith Hedeveg Hansen). ~ 6 febr 65 i Ålborg defektrice Birthe Bernth, f 27 april 42 i Ålborg (F: renserier Johannes Neergård B. og Inge Iris Anne Andersen). — St 61 Ålborg, cand S 70 Århus. — Juli 70 rsl Århus Kommunehosp neurokir afd S, aug 71 underlægeskole, nov 71-juni 72 rsl Forsvaret, fra april 74 kompraksis Dybvad.



Andersen, Per Ivan Thorgaard, f 18 sept 54 i Herning (F: pølsestr Frederik A. og ekspeditrice Irene A.). — St 73 Herning, cand V 80 Århus. — Febr-marts 80 vikar distrläkare Sverige.



Andersen, Peter Bøgeskov, f 5 febr 54 på Frdbg (F: Niels Peter A. og Inge Bøgeskov A.). — St 73 Gentofte, cand V 80. — Marts 80 vikar rsl Esbjerg Centralsgh radiol afd, maj-juli 80 Næstved Centralsgh radiol afd.



Andersen, Anders Peter Dalager, f 9 aug 48 i Nr Broby (F: gårdejer Lars A. og Edna A.). — St 72 Odense, cand S 78 Odense. — Juli 78 rsl Odense Sgh fys afd, jan 79 Kolding Sgh fys afd, marts 79 Give Sgh med afd.



Andersen, Peter Hebsgaard, f 15 jan 50. — Cand S 80. — Juli 80 rsl Amtssgh Roskilde anæst afd, april 81 sst kir afd.

* **Andersen, Pia Storm**, f 9 aug 50. — Cand V 80 Århus.

† **Andersen, Poul Villy**, f 26 febr 06 i Kbh, † 21 jan 76 (F: insp Moritz Theodor A. og Anna Kate Mary Jensen). ~ 1° 30 juni 39 i Kbh Liselotte Jessen, f 30 jan 07 i Strassbourg, † 1 dec 47 i Kbh (F: tandlæge Boje J. og Bertha Marie Louise Kruse); 2° 3 febr 48 i Kbh Else Harpøth, f Jepsen, f 7 april 10 i Kbh (F: dir Hans J. og Astrid Poulsen). — St 24 Ø Borgerdyd, cand S 32. — Aug 32 vikar, sept-nov 32 kand Sindsygehosp Nykøbing Sj, jan 33 vikar, april 33 kand Blegdamshosp, juni 33 skibslæge, nov 33 kand Blegdamshosp, marts 34 vikar, maj 34 turnus Odense Amts og Bys Sgh, fra maj 35 prakt Kbh. — Kons Kbh Komm socialdir okt 62. — Kommlæge maj 38-april 62.

Andersen, Poul, f 4 febr 22 i Kbh (F: Hans Peter Henrik A. og Ella Elisabeth Olsen). ~ 7 okt 50 i Lyngby forretningsindehaver Birthe Brix Pedersen, f 3 sept 27 i Kbh. — St 40 Metropolitan, cand V 49, speciall 63 (neurologi). — Febr 49-jan 50 turnus Nykøbing FI Centralsgh, maj 50 kand sst, sept 50 Sct Elisabeth Hosp, maj 51 Kbh Kommunehosp gyn afd, okt 51 Bispebjerg Hosp afd A, febr 53 Rigshosp afd NK, nov 53 2'rsl sst, nov 54-aug 57 kand sst anæst afd, okt 57 kand Rigshosp afd N, okt 58 sst afd O, jan 60 vikar 1'rsl Frdbg Hosp afd N, febr 60 kand Rigshosp afd N, aug 60 2'rsl sst afd NK, juni 61 2'rsl sst afd N, okt 65 1'rsl Ortopædisk Hosp revalideringsklin, maj 69-aug 70 lægeassistent Kbh Kommunehosp alkoholamb, jan 70 kons Dansk Flygtningehjælp og 76 Lænkeamb, Lyngby. — Kons revalideringscenter Kbh Amt fra 65, kons pensionsnævnet Kbh, Frdbg og Frederiksberg fra 76. — Assist neurolog IR fra jan 58.

* **Andersen, Poul Erik Elkjær**, f 25 juni 43. — Cand V 72.

Andersen, Poul Erik, f 14 maj 17 i Slagelse (F: møllersvend Lauritz Christian A. og Anna Margrethe Hansen). ~ 28 maj 41 i Kbh korresp Karen Margrethe von Barner, f 20 sept 16 i Slagelse (F: insp Carl Gustav von B. og Karen Larsen). — St 35 Slagelse, cand S 43, speciall 56 (diagnostisk radiologi). — Juli 43 Sønderborg Sgh gyn-obst afd, aug 43 Esbjerg Centralsgh kir afd, okt 43-sept 44 turnus Øresundshosp Helsingør, nov 44 fast kand Ålborg Amtssgh kir afd, maj 45 konst 2'rskir sst, nov 45 fast kand Århus Kommunehosp kir afd, sept 46 Radiumstat Kbh, marts 47 2'rsl Slagelse Centralsgh rtg afd, dec 47 kand Århus Kommunehosp radiumstat, juni 48 2'rsl sst, juni 51 1'rsl sst, maj 52 Rigshosp radiol afd, febr 54 sst med tjeneste Militærhosp rtg klin, jan 55 kand Rigshosp afd H, marts 55 klinikchef Odense Amts og Bys Sgh rtg afd, fra juni 56 overl sst. — Kons i radiol Assens Sgh fra 56, Bogense og Middelfart Sgh 56-62, tilf Specialistnævnet fra 66. — Lektor i anat Odense Univ okt 66-76.



røntgendiagnostik sst fra 70. — Talrige studierejser i Europa og USA. — Forf af: Betænkning vedrørende opbygning af et medicinsk fakultet i Odense, 1960, Forskning og højere uddannelse, 1965, Thin Section Tomography, USA 1973, Advances in ORL, Basel 1974, Lærebog for radiografer, 1974, Modern Methods in Radiology in ORL, Basel 1977; medred af: Investigative Radiology fra 65 og af CT & Sonographie fra 80; talrige tidsskr art og foredrag. — Tillidsmand Fayl Ålborg amt 45-46, suppl repr Fayl 46, medl best Danske radiologers Org fra 61, form 65-75, form Dansk Selsk for Diagnostisk Radiol 75-79; form Folkeuniv i Odense fra 61, medl folkeuniversitetsudv fra 70, medstifter og medl best Akad Foren for Fyns Stift fra 65; form Nordiske Radiologers Forbund fra 67; korresp medl Deutsche Gesellschaft für Radiologie og Svensk Fören for Radiol, deltager Int Congr of Radiology London 50, Kbh 53, München 59, Montreal 62, Rom 65, Tokyo 69, Madrid 73, Rio de Janeiro 77, Bruxelles 81, deltager i Nordisk Foren for Med Radiol årlige kongr fra 46 undtagen i 72, præs for 25'kongr 63, deltager i symposier over øretomografi, mammografi og byggesymposier; i ledelsen af Int Computertomographie Symposium CT-82 Seefeld, Tirol jan 82, Int Symposium on Comparison of Computed and Conventional Tomography, New Orleans, USA febr 82, Symposium om mammadiagnostik Kbh aug 82; Int Examiner diagnostisk radiol, European Assoc of Radiology fra 79. — Gæsteforelæser USA 62, 66, 80, 81 og 82, Philippinerne 69, Mexico 69; tildelt James Polacks legat 72.

Andersen, Poul Erik, f 15 nov 48 i Århus (F: overl Poul Erik A. og Karen Margrethe von Barner). ~ 26 dec 69 i Langesø advokatsek Annette Irene Bruhn, f 15 nov 46 i Odense (F: Jens Peter Johannes B. og Ida Hansen). — St 67 Odense, cand S 74 Odense, ECFMG 75, speciall 81 (diagnostisk radiologi). — Juli 74 rsl Odense Sgh rtg afd, juni 75 Hobro Sgh kir afd, april 76 sst med afd, okt 76 1'rst sst, juni 77 vikar rsl Horsens Sgh psyk afd, sept 77 kursist Odense Sgh rtg afd, sept 79 1'rst sst, marts 80 rsl sst afd for onkol og radioterapi, sept 80 1'rst sst rtg afd, juni 81 vikar rsl Varde Sgh kir afd, sept 81 1'rst Odense Sgh rtg afd. — Underviser Radiografikolen Odense Sgh 74, underv assist Odense Univ inst for røntgendiagnostik 79, ekstern lektor sst anat inst 80. — Vikar rtg overl Fåborg Sgh april, juni, aug 79, marts og juli 80, vikar rtg overl Nykøbing M Sgh febr 81. — Studierejser Oslo 80; deltager i forskellige forskningskurser. — Tidsskr art. — Reserverådsmedl Odense Sgh 78-81, medl boligudv Odense Sgh 78-81, medl repr Lkf for Fyns Amt 79-81; deltager Int Symposium on Detection of Breast Cancer, Gentofte 77, Int Symposium on Total Body Computerized Tomography, Heidelberg 77, XI Symposium Neuroradiologicum, Wiesbaden 78, First European Symposium on Fourth Generation CT Scanning, Hamburg 79, Int Radiology Congr, Rio de Janeiro 77, Bruxelles 81, 36', 37' og 38' Nordiske Radiolog Kongr Oslo 78, Stockholm 79, Kbh 81. — Slægtslitt (mødrene): Beiträge zur Geschichte der Familie von Barner, Schwerin Mecklenburg 1910; Stamtavle over Legatslægten Paulsen, 1945.

Andersen, Poul Harder, f 5 maj 12 i Kbh (F: vekselerer Johannes A. og Henriette Margrethe Møller). ~ 5 aug 37 i Kbh Grethe Jacobsen, f 18 okt 12 på Frdbg (F: grosserer Henrik Ledertoug J. og Valborg Eleonora Andersen). — St 30 Ø Borgerdyd, cand S 37. — Okt 37 turnus Nykøbing FI Centralsgh, okt 38 kand Kjellerup Sgh, sept 40 kand Statshosp Nykøbing Sj, marts 41 Kbh Kommnehosp psyk afd, juli 41 Rigshosp psyk afd, jan 42 Bispebjerg Hosp psyk afd, marts 43 rsl Sindssygehosp Oringe, juni-aug 45 kand Middelfart Sgh, okt 45 prakt Æroskøbing, fra juli 79 privat. — Rsl Hæren sept-nov 39; skolelæge 49, visit læge 61.

***Andersen, Poul Erik Klint**, f 9 okt 41 i Middelfart (F: snedker Edvard Bent A. og Jørgine Nielsen). ~ 27 marts 66 i Århus provisor Leis Nielsen, f 11 nov 42 i Holbæk (F: oberstløjtnant Helmer Valdemar Julius Christian N. og Inge Agnete Thorndahl). — St 60 Fredericia, cand S 68. — Juni 68 vikar underlæskare Sandviken Las med afd, Sverige, aug 68 underlæskeskole, nov 68 underlæskare Nyköping Las kir afd, sept 69 vikar underlæskare sst gyn afd, okt 69 rsl Forsvaret, juni 70 rsl Bornholm Centralsgh Rønne med afd, dec 72 sst anæst afd, juni 75 Odense Sgh anæst afd. — Rsl Bornholms Centralsgh Rønne med afd nov 69-maj 70. — Medl repr Fayl og Dadl fra 72.



Andersen, Povl Erik, f 26 maj 20 i Ordrup (F: veterinærinsp Carl Wilmann A. og Karen Paustian). ~ 25 okt 47 i Næstved sygepl Kirsten Margrethe Østergaard Laursen, f 10 sept 22 i Næstved (F: ejendomshdlr Magnus L. og overlærer Sofie Østergaard). — St 39 Metropolitan, cand V 47. — Febr 47 turnus Næstved Centralsgh, febr 48 kand sst med afd, sept 48 2'rst sst, aug 50 prakt Tørebj, Flintinge, juli 58-juni 81 prakt Næstved. — Jernbanelæge juli 58-april 73, læge Børnehaven Kildevang april 62-marts 75, læge børnehaven og vuggestuen Kildebakken Fensmark april 72-marts 75, læge børnehaven Grønnegade, Næstved og børnehaven Hasselvang, Fensmark april 73-marts 75, læge plejehjem Ny Holstedhjemmet fra april 73 og Marskgården fra nov 75. — Tidsskr art om leukæmi. — Medl best Lkf for Sydøstsjælland og Møn april 69, form jan-dec 71, medl voldgiftsretten Lkf for Storstrømsamt jan 72-jan 76.

Andersen, Preben Thestrup, f 30 maj 18 i Kbh (F: teknisk kons Einar Fledelius Thestrup A. og Erna Ingeborg Andersen). ~ 1^o 24 marts 45 i Svendborg Karen Mogensen, f 26 maj 22 i Svendborg (F: dyrlæge Christian Madsen Hansen Weimann M. og Astrid Margrethe Christine Jeppesen), æ opl 81, 2^o 14 marts 81 i Møgeltonder cand jur Annette Lassen, f 23 maj 47 i Kbh (F: grosserer Gert L. og Margrethe Røbdil). — St 37 Sct Jørgen, cand V 45, speciall 56 (kirurgi), 65 (ortopædisk kirurgi), dr med 55. — Febr 45 turnus Slagelse Centralsgh, febr 46-marts 47 kand Svendborg Sgh kir afd, juni-aug 46 rsl Hæren, april 47 kand FAC Hillerød rtg afd, juni 48 KAS Gentofte afd A, juli 49 Ortopædisk Hosp afd I, sept 50 vikar 2'rst sst, april 51 assist Kbh Kommnehosp kir poliklin, okt-dec 51 under orlov vikar 2'rst KAS Gentofte afd A, febr 52 kand Rigshosp fødeafd B, juni 52 2'rst KAS Gentofte afd A, maj 55 1'rstkir Rigshosp afd C, okt 58 1'rstkir KAS Glostrup afd A, juli 60 ass overlkir KAS Gentofte afd R, fra april 69 overl sst ortopædisk afd T3. — Kir kons Dansk Idrætsforb jan 59, kir og ortopædir kons Socialstyrelsen nov 71, ortopædir kons Kbh Amts Socialcenter 76. — Underviser i kir Kbh Univ juli 68-jan 71. — Vikar Odense Amts og Bys Sgh kir afd juli-aug 46, assist læge IR jan-maj 53, vikar assist læge Direk for Ulykkesforsirk nov 55, assist læge sst marts 56-marts 59. — WHO Fellowship England og Tyskland 62 (thoraxkir), studierejse Finland 64 (rheumakir), USA og Canada 66 (ortopædir), England og Holland 69 (akutte modtageafd), USA og Canada (knogletumorkir), Genève og Strasbourg 81 (idrætsmed). — Forf af: En klinisk undersøgelse over luxatio patellae med særligt henblik på de dyplastiske forandringer i knæledet og en efterundersøgelse af et behandlet materiale (disp 55); Akutte idrætsskader (i: Medicinsk årbog, 1975); oversætter og bearbejder af: Idrætsskader - idrætsstræning, 1979; tidsskr



art. — Medl repr Dadl 50-54, Fayl 52-53, bisidder best Fayl 52-53, medl best Fayl 53-54, form foredragsudv Lkf for Kbh Amt 62, næstform Kbh Omegn's Lkf 66, form Lkf for Kbh Amt 72, næstform Dansk Idrætsmed Selsk 72, form 73. — Æresmedl Lkf for Kbh Amt 80.

Andersen, Rasmus Bach, f 23 okt 35 i Kbh (F: mejerierjer Åge Frederik Vilhelm A. og Grethe Agerskov Hansen). ~ 30 marts 63 på Frdbg skoleinsp Birgit Lindemann, f 11 nov 36 på Frdbg (F: kasserer Julius Christian L. og Edith Henriette Rose). — St 55 Schneekloth, cand V 63, speciall 72 (fysiurgi), dr med 74. — Juli 63 turnus Sct Joseph Hosp, aug 64 rsl Forsvaret, maj 65 rsl Kbh Kommune-hosp afd III, maj 66 Frdbg Hosp fys afd, juli 67 kursist sst, juli 68 rsl Ortopædisk Hosp afd II, dec 68 klin assist Rigshosp afd T, maj 70 l'rsI Bispebjerg Hosp afd H, marts 71 rsl sst afd N, sept 71 l'rsI sst afd H, maj 72 KAS Glostrup fys afd, okt 73 overl Kbh Kommune-hosp fys afd, fra dec 75 overl sst fys-reumatol afd. — Prakt speciall. — Forf af: Fibrin aflejring i rheumatoide led. En række artikler overvejende om emner indenfor inflammation og bevægeapparatets lidelser (disp 74); tidsskr art. — Medl best Dansk Selsk for Giftforsk 71-81, form 80-81, medl forsknings- og forretningsudv Rigsforen til Gigt Bekæmp; deltager i nordiske og int kongr og symposier om reumatol fra 65.



Andersen, Ejvind Robert, f 22 juli 22 i Fiskbæk (F: husmand Jens A. og Maren Kathrine Pedersen). ~ 10 sept 48 i Verninge børnehavelærerinde Inger Marie Hansen Skytte, f 21 nov 20 i Verninge (F: gårdejer Hans Christian H. S. og Ane Margrethe Larsen). — St 42 Viborg, cand V 51. — Febr 51 turnus Ribe Sgh, febr 52 vikar årskand Kjellerup Sgh kir afd, juli 52 årskand sst, marts 53 Vejle Sgh rtg afd, okt 53 2'rsI Farsø Sgh, aug 55 prakt Mørke, visit læge, fra juli 58 prakt Års.



* **Andersen, Roland Dalsgård**, f 14 juli 51. — Cand S 79.

* **Andersen, Rolf**, f 10 marts 34. — Cand S 60 Århus, speciall 68 (tropemedicin).

Andersen, Rudayna Hussein, f 17 okt 34 i Jerusalem (F: læge Mohammed Hussein og radiograf Aminah, f Hussein). ~ 29 maj 70 i Kbh læge Vagn Poulsen A. — St 54 Beirut, BSc 58 American Univ of Beirut, cand med 64 American Univ of Beirut, ECFMG 64, dansk jus 71, Diploma in Dermatology 66 American Univ of Beirut, speciall 74 (dermato-venerologi). — Juli 64 Assistant Resident, Dept of Int Med (Dermatology), American Univ Hosp, Beirut, juli 65 Senior Resident sst, sept 66 prakt dermatolog Jerusalem, jan 68 vidensk stip Rigshosp dermatol afd H, maj 69 rsl sst, dec 70 vikar rsl Amtssgh Køge med afd, marts 71 rsl De Gamles By med afd, maj 72 vikar rsl Finseninst dermatol afd, sept 72 kursist Rigshosp dermatol afd H, sept 73 Rudolph Bergh Hosp dermatovenerol afd, sept 74 rsl Hvidovre Hosp dermatol afd, fra



sept 76 prakt speciall Farum. — Deltager Postgraduate Basic Science Course in Dermatology, Cambridge sept 68, kursus i klin allergol Rigshosp jan-febr 77. — Tidsskr art. — Deltager Int Symposium on Psoriasis, Stanford, USA juli 76, Europæisk Allergologikongr Rigshosp juni 78, Int Symposium on Atropic Dermatitis Oslo juni 79, Nordisk dermatologikongr Helsinki juni 80, Dansk Dermatol Selsk Dowling Club Arrangement England april 81.

Andersen, Oluf Sigurd, f 29 juni 09 i Skagen (F: skibsfører Andreas A. og Juliane Jensen). ~ i Kbh Stella Marie Lyster. — St 41 Statens Kursus, cand V 52, speciall 63 (kirurgi), 68 (oto-rhino-laryngologi). — Febr 52 surnum kand Kbh Kommune-hosp øjenafd, marts 52 turnus Centralshg Holbæk, marts 53 Årskand Kjellerup Sgh kir afd, jan 54 2'rsI Slagelse Centralshg rtg afd, dec 54 Vejle Sgh kir afd, marts 56 Slagelse Centralshg kir afd, april 57 2'nderlæker Centrallas Kalmar gyn-obst afd, Sverige, juli 57 2'rsI Middelfart Sgh, okt 57 enelæge missionshosp Sydafrika, maj 59 2'rskir Diakonissestift afd A, dec 59-aug 60 l'rskir Amtssgh Maribo, jan-marts 61 l'rsI Middelfart Sgh, maj-dec 61 læge missionshosp Tanganyika, jan-dec 62 l'rsI Amtssgh Stege, marts 62 med officer in charge missionshosp Tanganyika, aug 64 rsl Sundby Hosp øreafd, juni 66 l'rsI Amtssgh Roskilde øreafd, juni 68 District Hosp, Dowa, Malawi spec kirurgi og øre-næse-halsygdomme, juni-dec 73 vikar l'rsI Århus Kommune-hosp øreafd, 75-april 80 Senior Surgical Specialist, Zamba General Hosp, Malawi, okt 80-marts 81 vikar overl Centralshg Holbæk øreafd. — Studieophold London School of Hyg and Trop Med 56-57, London Inst of Ophthalmology and Moorefields Eye Hosp 60.

Andersen, Sigurd Ry, f 22 marts 15 i Ålborg (F: bankdir Christian Ditlev Andreas A. og Helga Nicoline Larsen). ~ 27 jan 40 i Århus operasangerinde, sangpædagog Monna Elisabeth Sjøreen, f i Århus (F: farvehdlr Johan Hjalmar S. og Eleonora Cathrine Bech). — St 33 Øregård, cand V 41, speciall 50 (oftalmologi), 58 (patologisk anatomi og histologi), dr med 49. — April 41-marts 42 turnus Kbh Kommune-hosp afd III og V, juni 42 vikariater, febr 43 kand Radiumstat, febr 44 Finseninst med og dermatol afd, okt 44 Sct Elisabeth Hosp kir, øjen- og øreafd, maj 45 kand Kbh Kommune-hosp neurol afd, nov 45 vikariater, okt 46 assist Frdbg Hosp patol inst, april 47 klin assist Rigshosp øjenafd, nov 49 kand Kbh Kommune-hosp øjenafd, juni 50 2'rsI Rigshosp øjenafd, marts 52 l'rsI sst, sept 55 assist Kbh Univ patol-anat inst, nov 56-okt 57 l' assist Militærhosp øjenafd; okt 46 legatlønnet assist Rigshosp oftalmopatol lab, maj 48 vidensk medhjælper sst, marts 59 vidensk assist sst, aug 62 afdelingsleder sst, fra april 79 prof i øjenpatol Kbh Univ øjenpatol inst. — Kns i øjensygd Sct Lukas Stift fra jan 55, Adviser WHO (klassifikation af øjensvulster) 72-81, medl Danida sagkyndigt panel om sundhedsforhold fra 77. — Lærer i oftalmopatol Stockholm 56, Helsinki 68 og 69, San Francisco 69, Madrid 73; leder l' nordiske kursus i oftalmopatologi Kbh 63. — Prakt speciall Kbh fra jan 51, censor i patol anat Kbh Univ 67-71. — Studierejser Stockholm 48 (oftalmol), England og Skotland 50, USA 58-59 (øjenpatol). — Forf af: Investigations into differentiation and other morphological changes in malignant tumours following therapeutic irradiation with X-rays and radium (disp 49); red af: Indicia ophthalmologica 50; udarbejdet: Dansk øjenforskningsregister 1979; talrige tidsskr art om øjenpatol emner og om forebyggelse af blindhed. — Form Med Studenterråd Kbh Univ 37-38, sekr Dansk Oftalmol Selsk 50-54, form 67-70, medl uddannelsesudv 65-72, næstform Dansk Selsk for Patol Anat 73-75, medl dettes efteruddannelsesudv 62-70, form Kom til Forebyggelse af Blindhed 68-80; sekr The Europ Ophthalmic Pathology Soc



62-63, medstifter 62, form 67-70; deltager årlig kongr The Europ Ophthalmic Pathology Soc fra 62. — Æresmedl Pacific Coast Oto-Ophthalmological 69; æresgæst Verhoeff Soc Washington DC 61, Pacific Coast Oto-Ophthalmological Soc 69; foredragsholder 10' Bjerrum forelæsnng Dansk Oftalmol Selsk 76; Festskrift Acta Ophthalmol 53, fasc 2, 1975. — Slægtslitt: Thorkil Ry Andersen: Slægtsberetning II om familierne Lundh og Andersen, (dupl) 1980.

*Andersen, Steen, f 6 nov 50. — Cand V 79.

Andersen, Steen Møllgaard, f 3 nov 52 i Vangede (F: mag scient Paul Bernhard A. og sygepl Ester Møllgaard A.). — St 71 GI Hellerup, cand V 79 Århus. — Febr 79 vikar rsl Århus Kommunehosp neurokir afd, marts 79 vikar distrläkare Horred, Sverige, april 79 vikar rsl Ebeltoft Sgh, juni 79 Herning Centralsgh kir afd, dec 79 vikar distrläkare Horred, april 80 AT-läkare Skene Las med afd, Sverige.



***Andersen, Sten Wagner**, f 26 juni 44 i Helsingør (F: civilforsvarsinsp Wagner Andersen og Inge Marie, f Andersen) ~ 12 april 73 lægeskr Kirsten Adolphsdatter Sørensen, f 4 okt 45 i Sorø. (F: murermstr Adolf Sørensen og Ester Margrethe Jensen). — St 64 Sorø, cand V 75. — Febr 74 Länslas Karlshamn kir klin, Sverige, sept 74 sst med klin, juni 75 sst kir klin, nov 75 Gullberna sjukh, Karlskrona, febr 76 Länslas Karlshamn kir klin. — Medfor af: Malerrapporten, 1972.



***Andersen, Stig Bryde**, f 18 maj 27. — Cand V 58, speciall 65 (klinisk kemi og laboratorieteknik), 67 (klinisk fysiologi), dr med 65. — Overl Brovst Sgh. — Forf af: Metabolism of human gamma globulin (disp 65).

Andersen, Sven la Cour, f 18 febr 32 i Kbh (F: hrs Niels Christian la Cour A. og Grete Springborg). ~ 1^o 2 april 58 i Ordrup sygepl Kirsten Steen Hansen, f 11 maj 34 i Kbh (F: fuldmægtig Karl Henrik H. og Ellen M. Pedersen), æ opl 72; 2^o 6 maj 72 i Fløng sygepl Hanne Mortensen, f 1 nov 46 i Glostrup (F: gårdejer Johannes M. og Johanne Rasmussen). — St 51 Sorø, cand V 62, speciall 70 (dermato-venerologi). — Febr 62 vikariater FAC Hillerød med afd, marts 62 vikar Frdbg Hosp med afd, april 62 kand Kbh Kommunehosp med afd VII, marts 63 kand Diakonissestift kir afd B, dec 63 vikar Rudolph Bergh Hosp, jan 64 rsl Blegdamshosp epid afd, maj 64 vikar Rigshosp afd H, juni 64 rsl Rudolph Bergh Hosp, juni 66 vikar Kbh Kommunehosp hudafd, okt 66 rsl Radiumstat Kbh, aug 67 rsl Finseninstit hudafd, juni 69 rsl Kbh Kommunehosp hudafd, juni 71 vikar Rigshosp hudafd, fra april 71 prakt speciall Charlottenlund. — Deltager kursus Cambridge 64, Dansk Dermatol Selsk årlige efteruddannelseskurser fra 69, kurser i dermato-histopatol, dermatomykol og neglesygdom 81. — Tidsskr art. — Deltager int dermatol symposier og kongr. — Slægtslitt: F. L. la Cour: Slægten la Cour 2. udg 1951.



Andersen, Sven Rud, f 30 maj 47 i Kbh (F: ing Thorkild A og Margrethe Bergmann) ~ Kirsten Winther. — St 66 Aurehøj, cand V 74. — Febr 74 vikar rsl Kbh Kommunehosp rtg afd, febr 75 KAS Gentofte øjenafd, sept 75 klin assist sst, juni 76 vikar rsl FAC Hillerød ortopedkir afd, sept 76 rsl sst, maj 77 vikar rsl sst otol afd, okt 77 sst med afd B, jan 78 sst otol afd, marts 78 rsl sst parenchymkir afd, sept 78 sst med afd B, febr 79 vikar rsl sst neuromed afd, nov 79 rsl KAS Gentofte øjenafd. — Tidsskr art.

Andersen, Svend Georg, f 28 juni 19 i Horsens (F: mekaniker Anders Peter A. og Anne Mette Christian- sen). ~ 7 juli 45 i Århus bibliotekar Else Inger Møller, f 26 juli 19 i Århus (F: bankfuldmægtig Olaf M. og Anna Kosa). — St 38 Horsens, cand S 45. — Juli 45 turnus Silkeborg Centralsgh, juli 46 aman Gjern, okt 50 prakt Horsens, fra okt 54 prakt Gjern. — Jernbanelæge juli 69-marts 73, skolelæge juli 69-juli 71, tilsl læge Blå Kors Plejehjem, Gjern okt 71, Gjern Plejehjem juni 72.



***Andersen, Svend Niels**, f 1 marts 51. — Cand S 81.

† **Andersen, Søren Anthonisen**, f 26 juli 1894 i Sønderho, † 2 aug 65 i Esbjerg (F: toldvagtstr Hans A. og Maren Anthonisen). ~ 12 nov 21 i Kbh Ellen Gudrun Jørgensen, f 22 april 1891 i Kbh, † 9 maj 70 i Esbjerg (F: oversergent, grosserer Heinrich Otto J. og Anna Dortha Frederiksen). — St 13 Esbjerg, cand S 20. — Vikar Julemærkesan Kolding 9 mdr, Alm Hosp 6 mdr, Horserødlejr 3 mdr, okt 20 vikar, febr 21 kand Øresundshosp med afd, juni 21 rsl Varde Sgh, okt 23 prakt Ølgod, jan 24 jernbanelæge, fra jan 38 prakt Esbjerg. — Skolelæge april 47. — Medl best Ribe Lkf 27; medl Ølgod sogneråd 29-37, form soc udv 33-37, form Esbjerg Hjemmesygepleje 50-65.

Andersen, Søren Christian Julius Trøstrup, f 1 juni 18 i Strandby, Farsø (F: gårdejer Anders Marinus A. og lærer Ane Kathrine, f Andersen). ~ 1^o 30 juni 51 i Dronninglund Margit Christoffersen, f 29 juli 28 i Try, † 16 aug 73 i Sønderborg (F: købmand Laurits Christian C. og Kristine Aagaard); 2^o 74 sygepl Inger Pedersen, f 1 dec 36 i Stagsted (F: gårdejer Peter Johan P. og Ana Kathrine P.). — St 43 Rønde, cand S 55 Århus. — Okt 55 turnus Brønderslev Sgh, okt 56 2^o rsl sst, dec 58 vikar Sveg, Sverige, april 59 1^o rsl Amtssgh Ringkøbing, sept 61 rsl Dr Ingrid Hosp Godthåb kir afd, sept 63 distrlæge Angmagssalik, april 66 1^o rsl Dr Ingrid Hosp Godthåb, i flere perioder konst overkir, okt 69 1^o rsl Kong Christian den X's Gighosp Gråsten, juni 75 underlækare Spenshult Reumatiker Sjukh, Sverige, marts 77 tilf bitr overlækare sst, juni 78 bitr overlækare sst. — Hosp vikar 15 mdr efter 1. del. — Forf af: Fra slægtsarkivets gemmer, Hersl Junga 1979, Grønlandsk medicinsk biografi, Oulu 1981; medred Godthåb vejviser 1969; mange tidsskr art vedr grønlandske emner. — Medl best, sekr og kasserer Grønlands Lkf 67-69, medl best forældreråd Red Barnets børnehavn, Godthåb 66-69, medl best Sønderjyllands amtsreservelægeråd 69-75. — Slægtslitt (mødrene): Slægtsbog for efterkommere efter Anders Trøstrup Jensen, 1967.

***Andersen, Søren**, f 11 jan 53. — Cand S 81.

Andersen, Søren Just, f 27 febr 44 på Frdbg (F: lrs Just A. og fysioterapeut Rosa Marie Barchmann). ~ 6 marts 75 i Spentrup læge Anni Holmskov. — St 63 Ålborg, cand S 73 Odense. — Aug 73 rsl Odense Sgh neuromed afd, sept 73

Ålborg Sgh Syd anæst afd, juni 74 Ålborg Sgh Nord kir afd, april 75 rotant Vejle Sgh, okt 77 rsl sst neurol afd, dec 77 sst rtg afd, maj 78 sst otol afd, aug 78 Viborg Sgh Øst almen psyk afd, nov 79 1' rsl Viborg Sgh Vest neurol afd, marts 81 1' rsl Viborg Sgh Øst almen psyk afd, juni 81 kursist Psykiatrisk Hosp Århus afd A. — Lægelig medarb Alkoholamb Vejle og Kolding nov 75-juni 76, lægevagt Vejle juni 76-nov 78, lægevagt Viborg fra aug 78.

* **Andersen, Søren Paulin**, f 10 dec 45. — Cand V 71 Århus.

* **Andersen, Søren Trap**, f 1 april 45. — Cand V 77 Odense.

* **Andersen, Søren-Erik**, f 23 sept 29 i Esbjerg (F: fabr Anker Marius A. og Lilly Nielsen). ~ 21 sept 71 i Lund, Sverige jordemoder Eva Lena Henriksson, f 19 maj 36 i Malmö (F: landmand Per H. og sygepl Ebba H.). — St 55 Statens Kursus, cand S 68, speciall jan 74 (intern medicin). — 68 rsl 4 mdr Helsingborg Las rtg afd, 68 rsl sst med klin, 70 rsl sst anæst og kir afd, 73 ass overl sst med klin, 74 industrilæge A/B Volvo Göteborg. — Deltager industrilægekursus Stockholm 73-74. — Forf af: Hypertensions Kompendium Helsingborg, 1970. — Styrelsesmedl S.Y.L.F. 71-74.

* **Andersen, Teis Ruge**, f 29 maj 52. — Cand S 79.

* **Andersen, Thorkil**, f 5 sept 30 i Frederikshavn (F: manufakturhdr Werner Alexius A. og Astrid Knudsen). ~ 28 jan 56 i Norrfjärden, Sverige, sygepl Gerd Alexandra Lindgren, f 17 febr 34 i Norrfjärden (F: bygmästare Carl L. og Lisa L.). — St 49 Hjørring, cand S 57 Århus, svensk jus 61. — Jan-nov 58 turnus Ålborg Amtssgh, dec 59 kand Tønder Sgh, jan 60 underlækare Länslas Hörby, Sverige, jan 62 provinsiallækare Gällö distr, i Sverige.

* **Andersen, Thorkild Wainø**, f 13 nov 20 i Kbh (F: grosserer Theodor Marius A. og Ella Kirstine Larsen). ~ 22 nov 40 i Hellerup Lillian Leonora Varnekær, f 5 april 22 i Kbh (F: grosserer Aage Lauritz V. og Ellen Kristine Norit). — St 39 GI Hellerup, cand S 47. — Vikariater, okt 47-sept 48 turnus Bispebjerg Hosp afd C og A, marts 50 narkoseoverl Ålborg Amtssgh kir afd, prof Univ of Gainesville, Florida, USA.

* **Andersen, Tonny Jerome**, f 3 aug 48. — Cand V 79.

Andersen Bagger, Torben, f 14 april 04 i Tolstrup, Brønderslev (F: sognepræst Anders Hansen Jensen A. og Henriette Amalie Erika Bagger) (nfv 56). ~ 29 dec 31 i Sorø læge Mildrid Gudrun A. B. — St 23 Sorø, cand V 31, speciall 40 (intern medicin), dr med 37. — Marts 31 vikar, maj 31 kand Århus Amtssgh kir afd, 32 sst med afd, aug 33 Statshosp Risskov, nov 33 turnus Rigshosp afd B og D, nov 34 vikar kand Blegdamshosp, dec 34 kand Rigshosp afd H, maj 35 sst børneafd, nov 35 klin assist sst, okt 36 kand Blegdamshosp, maj 37 Øresundshosp II afd, okt 37 2' rsl KAS Gentofte afd B, aug 39 1' rsl Rigshosp afd B, jan 43-dec 73 overl FAC Hillerød afd B, fra nov 73 prakt speciall Hillerød. — Med kons forskningsråd Løvens Kem Fabr 58-74. — Studierejser Sverige 43, England 51, USA 54. — Forf af: Fåreblodlegemers antigene Struktur. Med særligt Henblik på deres Antigenfællesskab med Menneskeblodlegemer (disp 37); tidskr art om intern med emner. — Medl repr Fayl 31-41, best 37-39, voldgiftsret 40-42, medl repr Dadl 37-42, Nordsjællands Lkf voldgiftsret 45-59 og 62,



medl Landsforen Sukkersyges lægeråd 50-60, Indenrigsmin kom vedr Statens Sindssygevesen 52-56, medl best lokalforen Rigsforen Gigtens Bekæmp, Landsforen Kræft Bekæmp og Foren til Hjertesygd Bekæmp. — R 67, (IF3). — Slægtslitt: Th. Hauch-Fausbøll: Slægten Dahlerup, 5 udg 1939.

Andersen, Torben, f 8 juli 17 i Hårby, Odense (F: købmand Valdemar A. og Karen Marie Overgaard). ~ 24 maj 47 i Zoppot, Polen sygepl Esther Hertha Lassen, f 15 maj 18 i Kbh (F: arbejdsmand August L. og Anna Christensen). — St 35 Sorø, cand S 43, speciall 53 (kirurgi). — Aug 43-juli 44 turnus Kolding Sgh, juli-aug 44 praksisvikar, juni-dec 45 kand Kolding Sgh, febr 46 fast kand KAS Gentofte afd H, febr 47 praksisvikariater, april 47 leder DrK kir klin Gdansk, Polen, okt 47 2' rsl Sønderborg Sgh rtg afd, jan 49 kand Odense Amts og Bys Sgh afd D, jan 50 2' rsl Centralsgh Holbæk kir afd, marts 52 1' rsl Haderslev Sgh kir afd, nov 53-okt 65 prakt Egtved, fra okt 65 sghlæge Brørup Sgh. — Leder af seksualvejledningsklinik 66-81, prakt speciall fra 74. — Tidsskr art og foredrag. — Medl best Vejle-Skanderborg Amters Lkf 56-60, medl best Org af sygehuslæger, kasserer sst 66-68, næstform sst 68-72, form sundhedskom Egtved 56-60, medl bygningskom Egtved 60-64. — (PoFK 2).



Andersen, Torben Viggo, f 21 nov 34 i Kbh (F: grosserer Viggo A. og Karen A.). ~ 27 maj 61 i Vejby sygepl Jette Justesen, f 20 juli 36 i Ørby (F: gårdejer Mandrup J. og Elsebeth J.). — St Johannesskolen, cand S 67. — Juni 67 rsl Frdbg Hosp med afd E, jan 69 1' rsl Amtssgh Stege, okt 70 prakt Kbh, juli 73 rsl Bispebjerg Hosp afd R, fra jan 74 kompraksis St Heddinge. — Premierløjtnant Hæren 61, premierløjtnant Forsvarets Lægekorp dec 70.



* **Andersen, Torben**, f 16 sept 52. — Cand V 79 Århus.

Andersen, Torben Houman, f 9 april 49 i Ålborg (F: amtsskatteinsp, cand jur Kjeld Richard A. og Nina Houman). — St 68 Ålborg, cand S 81 Århus. — Slægtslitt: (mødrene): Sonnichsen, H. B.: Lille Jes og de ældste slægters historie, 1972.

* **Andersen, Torben Mogens**, f 18 juli 50. — Cand S 80.

Andersen, Torben Stokholm, f 30 juli 21 i Kbh (F: revisor Johannes Georg A. og Else Elisabeth Munch). — St 40 Schneekloth, cand S 50. — Jan 51 turnus Militærhosp, jan 52 halvårskand sst kir afd, april 52 rsl Flyvevåbnet, aug 52 vikar kand Militærhosp kir afd, dec 52 vikar turnuskand Sundby Hosp med afd, jan 53 vikar kand Militærhosp kir afd, febr 53 praksisvikar, marts 53-febr 56 aman Kbh, sept 55 halvårskand Blegdamshosp børneafd, marts 56 skibslæge ØK, aug 56



vikar kand Blegdamshosp med-epid afd, nov 56 kand sst, marts 58 fung rsl sst, marts 59 halvårskand Rigshosp afd H, okt 59 kredslæge Samv Sygek Kbh og prakt Kbh. — Skibslæge Johnson Line aug-nov 52, vikar assist Finseninst lysamb for børn i april 53, vikar kand Børnehosp Fuglebakken i sept 53, Hosp Forchammersvej aug-okt 54, Kbh Kommunehosp gyn afd nov-dec 54, 2'lægeassist Militærhosp hudafd sept 59-maj 61, tilsf Kbh Komm Børnegård april 61-okt 75, bedriftslæge A/S Plumrose 56-72. — Deltager WONCA ninth world conf on family medicine, New Orleans, USA okt 80. — Slægtslitt: Slægtsbog over slægten Andersen, 1954-57 (dupl); (mødrene): J. Gusmer: Stamtavle (Samson), 1945.

Andersen, Torkild Bangsbo, f 1 febr 15 i Skive (F: overlærer Anton Lauritz A. og Ingeborg Rigmor Christensen). ~ 2 febr 47 i Vedbæk sygepl Inge Helle Rasmussen, f 19 maj 23 i Bramminge (F: stationsforst Laurits Rasmussen og Ene Boesen Helle). — St 33 Rungsted, cand S 42, speciall 50 (intern medicin), 60 (klinisk kemi og laboratorietechnik), 67 (medicinske lungesygdomme). — Juni 42 kand Vordingborg Sgh, jan 43 turnus Århus Kommunehosp, jan 44 vikar sst med afd, marts 44 kand og rsl sst rtg afd og radiumstaf, maj 45 sst børneafd, maj 46 Marselisborg Hosp dermatovenerol afd, april 47 1' rsl Holstebro Centralsgh med-epid afd, juni 51 Viborg Sgh med-epid afd, dec 52 Holstebro Centralsgh tub afd og Tub Stat, nov 53 prakt Holstebro, april 56 vidensk assist Århus Univ patol inst, april 57 1' rsl Marselisborg Hosp med-epid afd, febr 58 1' rsl Varde Sgh med afd, april 58 skolelæge Esbjerg, aug 60 rsl Ålborg Amtssgh centrallab, maj 61 1' rsl Amtssgh Næstved med afd, 65 ass overl Bornholm Centralsgh Rønne med afd, fra 66 overl sst, till overl lungeklin og centrallab. — Med kons Ribe Sgh og Mødrehjælpen Esbjerg 58. — Lektor Århus Univ 57-58. — Speciall Arbejdsformidlingen Rønne fra 70, ved Gigtplejehjemmet, Rønne fra sept 80. — Studierejser Basel 47, London (The Wright-Fleming Inst of Microbiol) 56. — Tidsskr art og foredrag. — Medl repr Dadl 45-53, medl best Fayl 45-47, repr 47-53 og 63-66, repr Dadl 45-53 og 63-65 samt landsudv 51-53, medl best Ringkøbing Amts Lkf 53-56, form DrK Holstebro afd 55-56, form Bornholms afd af Rigshosp til Gigt Bekæmp, Nationalforen til Tub Bekæmp og Foren til Hjertesyg Bekæmp fra 65, medl overepidemi-kom og revalideringsnævn for Bornholm 66-74, medl hovedbest Rigshosp til Gigt Bekæmp fra 66, medl Hjerteforen forskningsråd fra 69, form uddannelseskom Lkf for Bornholm 69-71, medl repr FAS fra 72, suppl repr Dadl fra 72, amtsoverlægerepr 76-80, medl best Gigtplejehjemmet Rønne fra 80; deltager kongr Mexico 75 (lungesygd), Firenze 74, Amsterdam 78 og Oslo 81 (cardiol). — Tildelt Hjerteforen guldnlå 72.



Rørding. — St 44 V Borgerdyd, cand V 53, speciall 65 (intern medicin). — Maj 53-april 54 turnus Odense Amts og Bys Sgh, juli 54 vikar kand FAC Hillerød med afd, aug 54 Militærhosp med afd, sept-nov 54 underlægeskole, jan-aug 55 rsl Forsvaret, nov 55 vikar kand KAS Gentofte afd F, jan 56 sst afd T, febr 56 kand Odense Amts og Bys Sgh afd B, maj 56 2' rsl sst, juni 61 kand sst børneafd, aug 62 1' rsl Herning Centralsgh med afd, juni 66 ass overl sst, fra jan 69 overl sst.

***Andersen, Uffe Meldgård**, f 30 sept 54. — Cand S 81 Århus.

Andersen, Vagn Poulsen, f 5 juni 38 i Kbh (F: bankbestyrer Poul Henry A. og dr med Anna Poul A.). ~ 29 maj 70 i Kbh læge Rudayna A. — St 56 Østersøgade, cand V 64, speciall 74 (intern medicin). — Marts 64 rsl vikar Kbh Kommunehosp afd IX, nov 64 rsl Rigshosp med afd A, herunder 8 mdr værnepligtig rsl, april 67 klin assist sst, april 70 rsl sst afd for hud- og kønssyg, okt 70 rsl sst børneafd, okt 71 rsl sst med afd TA, juli 72 1' rsl sst, marts 76 1' rsl Blegdamshosp epid afd, fra juni 78 overl Rigshosp med afd TA. — Klin lektor i intern med Kbh Univ 72-74 og 78-79, ekstern lektor i epid sygd sst 76-78, i intern med sst fra 79. — 1' assist allergiklin Rigshosp 75-76. — Studieophold Harvard Univ 62, Brookhaven National Lab nov 65, speciallægekurs i intern med 65-66, Finseninst isotopkurs og universitetspæd kurs 68, Int Training Course (Cell-Mediated Immune Reactions) Stockholm juni 70, Symposium "Genes and Antibodies" Gausdal, Norge april 72, kursus Basel Inst for Immunol okt 74, Visiting Scientist, Basel Inst for Immunol sept-dec 75. — Forf af: At studere medicin (s m J. Nerup), 1967; red af: Klinisk immunologi I og II, 1975-76; tidsskr art og foredrag om immunol, hæmatol, klin, biokemi og uddannelsesmæssige emner. — Medl Dansk Selsk for Intern Med nedsatte udv vedr grenspecialisering 69, medl det forberedende arbejdsudv samt forretningsudv yngre lægeråd, Rigshosp, medl best Dansk Selsk for Allergol og Immunol 72-78, sekr og kasserer Dansk Selsk for Intern Med 74-76, medl Speciallægekomm arbejdsgruppe vedr intern med 76-77, medl Dansk Selsk for Intern Med tilsynsråd for den systematiske speciallægeuddannelse fra 77, form fra 78, medl lægeråd Rigshosp fra 78, medl lægerådets formandskab 79-81, medl fællesudv mellem Dansk Fys Selsk og Dansk Selsk for Intern Med 81; deltager talrige kongr og symposier. — Guldmedalje Kbh Univ med 61. — Slægtslitt (mødrene): N. P. Nielsen: Slægtsregister over Anders Nielsøn fra Borup og hans Efterkommere, 1930; samme: Slægtsregister over Anders Hyrde i Balle og hans Efterkommere, 1932.



***Andersen, Torsten Scavenius**, f 18 febr 24 i Dalum (F: repr Thorvald Scavenius A. og Inger Kirstine Dorthea Mathilde Hansen Harnfeldt). ~ 4 maj 54 i Sorø sygepl Elisabeth Fjeldgaard Olsen, f 8 sept 29 i Sorø (F: sparekassedir, amtsrevisor Oluf F. O. og Johanne Elisabeth Laursen). — St 43 Sorø, cand V 53. — April 53 turnus Middelfart Sgh, april 54 fast kand sst, sept 54 2' rsl sst, febr 55 Ærskøbing Sgh, dec 58 1' rsl sst, fra april 61 prakt Marstal.

***Andersen, Vagner**, f 3 dec 27 i Vindum, Bjerringbro (F: boelsmand Karl A. og Anna Kristine Jensen). ~ 2 juli 60 i Løsning sygepl Lilli Kristiansen, f 28 dec 34 i Vejle (F: boelsmand Morten K. og Ane Hansen). — St 51 Rønne, cand S 59 Århus. — Landbrugsmedhjælper til 47, juli 59 vikar kand Sct Joseph Hosp Esbjerg, jan 60 turnus Amtssgh Fakse, jan 61 kand sst, marts 61 2' rsl Assens Sgh, okt 62 Silkeborg Centralsgh kir afd, marts 64 1' rsl sst, april 66 aman Silkeborg, fra april 67 prakt sst.

***Andersen, Uffe Holm**, f 2 maj 26 i Kbh (F: kapelmusikus Peter H. A. og Margrethe Rasmussen). ~ læge Grethe

Andersen, Vera Margrethe, f 13 maj 16 i Kbh (F: købmand Anders A. og Marie Gravesen). — St 34 Christianshavn, cand S 41, speciall 63 (diagnostisk radiologi). — Juli 41 turnus Sundby Hosp, juli 42 vikar kand sst kir afd, aug 42-febr 43 vikar turnuskand sst med afd, maj 43 kand Skørping San, nov 43 De Gamles By, nov 44 Kbh Kommunehosp psyk afd Forchammersvej, maj 45 assist læge Kbh Fængsler, april-sept 49 kand Øresundhosp tub afd, jan-april, dec 51 vikar assist Kbh Kommunehosp rtg afd, maj-juni 51 læge mæslingeepidemi- en Sydgrønland, jan 52 3' assist sst, april 52 2' assist sst, dec 52 kand Bispebjerg Hosp rtg afd, sept 53-aug 54 Radiumstat, okt 54 Rigshosp radiol afd, april 55 2' rsl sst, jan 56 1' assist Kbh Kommunehosp rtg klin, sept 56 2' rsl sst, jan 59 Bispebjerg Hosp 1' rsl røntgenklin, april 64 overl Nyborg Sgh rtg afd, fra 76 vikar røntgenoverl Frederiksborg Amt.



Andersen, Vera, f 16 juni 23 i Borbjerg, Holstebro (F: murerstr Jeppe Christian A. og Anna Jensine Hansen). — Sygeplejeeks 47, st 52 Århus, cand S 61 Århus, speciall 69 (fysiurgi). — Sygepl Århus Kommunehosp til 57, juli 61 vikar Holstebro Centralsgh tub afd, sept 61 turnus sst, sept 62 kand sst kir afd, nov 62 Sct Maria Hosp Vejle gyn-obst afd, juni 63 vikar kand Holstebro Centralsgh kir afd, aug 63 kand sst med afd, okt 64 1' rsl sst fys afd, juni 65 Fysiurgisk Hosp Hald, april 66 Holstebro Centralsgh neurol afd, april 67 rsl KAS Glostrup fys afd, sept 68 1' rsl Holstebro Centralsgh fys afd, juni-aug 69 under orlov rsl sst ortopæd- kir afd, fra maj 70 overl Hjørring Sgh fys afd. — Lærer i fysiol Skolen for terapiasistenten Holstebro 66 og 69. — Assist læge Ortopædisk Hosp revalideringsklin juni-nov 67. — Studieophold Schweiz 65, London 67, 69, USA 70. — Tildelt Henrik Ovesens legat 70.

* **Andersen, Verner Ramskov**, f 26 marts 49. — Cand S 75.

† **Andersen, Vilhelm**, f 23 sept 07 i Vinderup, † 31 okt 76 i Viborg (F: fotograf Martin A. og Ane Kathrine Therkildsen). ~ 23 juni 38 i Hørsholm musikpædagog Johanne Kirstine Schlichtkrull, f 30 jan 11 i Kbh (F: kunstmaler Johan Christopher S. og kunstmalerinde Marie Kirstine Møller). — St 28 Birkerød, cand S 38. — Juli 38 kand Folkekuranstalten Hald, nov 38 turnus Herning Centralsgh, nov 39-maj 40 kand sst kir afd, aug 40-juli 54 prakt lkast, sept 54 kand Sindssygehosp Viborg, marts 55 2' rsl sst, april 58 prakt Viborg, fra april 71 privat Viborg. — Jernbanelæge 59-70.

† **Andersen, William Ludvig Steenberg Thune**, f 1 jan 1900 i Kbh, † 31 okt 64 i Svendborg (F: grosserer Andreas Frederik A. og Gerda Thune Jacobsen). ~ 4 marts 26 i Kbh Guri Harriet Johansen, f 20 jan 1900 i Kbh (F: maleren Axel Johan J. og Harriet Frederikke Engelbrechtine, f Johansen). — St 18 Metropolitan, cand V 25, speciall 35 (intern medicin), dr med 33. — Marts 25-febr 26 kand Finsenstat afd E, læge Kryolithrud Ivgitut 1 år, juni 27 kand Kbh Kommunehosp afd VI, sept 27 Sct Elisabeth Hosp med afd, marts 28 turnus Rigshosp afd B og C, marts-aug 29 kand Dr Louise Børnehosp, okt 29-april 33 klin assist Rigshosp afd B, okt 35 rsl Blegdamshosp, okt 36 1' rsl Bispebjerg Hosp afd B, fra april 40 overl Svendborg Sgh med afd. — Assist Kbh Kommunehosp med poliklin aug 32 samt 2' rsl sst afd III april 33, ass læge IR okt 35 - jan 40. — Forf af: Studies on blood sugar and glycosuria in exophthalmic goitre (disp 33);

tidsskr art. — Medl best med Selsk Fyens Stift 48, form 56, medl hovedbest Landsforen mod Børnelammelse og form sammes lokalforen Svendborg amt 49, medl fakultetsudv Odense 59, Fonden for lægevidensk arbejde i Fyens Stift 62. — Accessit Kbh Univ 29. — Slægtsliitt: Leksikon over danske Familier, 1927.

Andersen, Wladimir, f 17 marts 11 i Semipalatinsk, Sibirien (F: filial- best Jens Andreas A. og Apollina- ria Wasillewna Jeremina). ~ 15 april 50 i Odense lægesekr Agnete Helene Knudsen, f 4 dec 21 i Odense (F: tobakshdlr Christian Marius K. og Johanne Mathilde Hansen). — St 29 Hjørring, cand S 37, speciall 58 (diagnostisk radiologi, terapeutisk radiologi). — Juli 37 turnus Fåborg Sgh, jan 38 obst kursus Statshosp Sønderborg fødeafd, juli 38 aman og rsl Klaksvig Sgh, febr 39 vikar Dronninglund Sgh, april 39 kand Spangsbjerg San, sept-dec 39 rsl Hæren, april 40 2' rsl Sct Joseph Hosp Esbjerg, maj 42 kand Odense Amts og Bys Sgh rtg afd, maj 43-jan 44 vikar sst, 44 praksisvikariater, 45 vikar Skagen Sgh og Stubbekøbing Tub Hosp, 45 kand Sct Hans Hosp, 46 praksisvikariater, 47 vikar Svendborg Sgh, Ærøskøbing Sgh og Kalundborg Sgh, okt 47 kand Kalundborg Sgh, nov 47 Sct Maria Hosp Roskilde, nov 48 læge Int Tub Campaign's BCG-vaccinationsarb i amer zone i Sydtyssk- land, sept 49 vikar Holstebro Centralsgh tub afd, okt 49 rsl Tub Hosp Fakse og Tub Stat i Præstø amt, nov 51 Holbæk Centralsgh rtg afd, nov 53-dec 54 medical officer WHO BCG-program i Pakistan, april 55 kand Tub Hosp Årup, jan 56 konst 1' rsl Odense Amts og Bys Sgh rtg- og lysbadeafd samt Radiumstat, marts 56 2' rsl sst, juni 56 konst 1' rsl sst, juni 57 2' rsl sst, sept 58 1' rsl sst, april 59 Svendborg Sgh rtg afd, dec 61-dec 79 overl Frederikshavn Sgh rtg afd. — Røntgenkons Skagen Sgh fra 61. — Aman Årup og kand Årup Tub Hosp april-dec 55. — Deltager radiol kongr Tokyo 69, Island 71, Edinburgh 75, Rio de Janeiro 77, desuden kongr i Skandinavien.



† **Andersen, Aage**, f 2 juli 10 i Sdr Lovrup, Gørding, † 13 april 66 (F: gårdejer Hans A. og Hedvig Dorthea Frederikke Larsen). ~ 23 nov 44 i Nødebo Gerda Schlichtkrull, f 24 febr 11 på Frdbg (F: kontorchef Galle & Jessen Lauritz S. og Gudrun Marie Voss). — St 30 Ribe, cand V 37. — Marts-aug 36 rsl FAS Frederiksværk, marts 37-febr 38 turnus Sundby Hosp, fra 38 prakt Gørding.

† **Andersen, Aage Ortved**, f 26 marts 1900 i Hammersholt, † 6 sept 76, (F: overlærer Ole Carl A. og Anna Jørgine Ortved). ~ 1° 26 juli 30 på Frdbg læge Else Marie Ortved A, 2° 21 juli 67 på Frdbg Ella Margrethe Christophersen, f Langwagen, f 20 jan 07 på Frdbg. — St 18 Frederiksborg, cand V 26. — Febr 26 jan 27 aman, marts 27 2' rsl Haderslev Sgh, okt 27 kand KAS Gentofte med afd, okt 28 Sindssygehosp Nykøbing Sj, jan-dec 29 turnus Kbh Kommunehosp afd III og I, febr 30 kand Børnehosp Fuglebakken, aug 30 vikar sst, okt 30 kand sst, okt 31 vikar Dr Louise Børnehosp, jan-juni 32 kand sst, marts 34-36 assist Dr Louise Børnehosp I poliklin, fra juni 30 till prakt Vanløse, maj 32-april 63 kommlæge. — Læge børnepleje- stat april 32, ledende læge sst 38. — Studierejser Norge og Sverige (pædiatri). — Medl best Børnesær for Kbh og Omegn 34, form 51, medl best børnehaver, vuggestuer og fritidshjem; medl menighedsråd Vanløse Kirke.

***Andersen, Aase**, f 9 juni 17 i Sønderø (F: fattiggårdsbest Ludvig A. og best Franciska Marie Kristine Hansen). ~ 21 aug 66 i Sønderø ing Nils Magnus Nilsson, f 26 jan 1900 i Stockholm (F: maskinchef Axel Georg N. og Augusta Pauline Knutsson). — St 37 priv, cand S 45, svensk jus, svensk speciall (psykiatri og nervøse sygdomme). — Aug 45 kand Statshosp Vedsted, nov 45 turnus Århus Amtssgh, nov 46 vikar kand Nyborg Sgh, dec 46 Ærøskøbing Sgh, jan 47 vikar turnuskand Statshosp Sønderborg med afd, aug 47 tub læge DrK, sept 48 Avnstrup San, maj 49 kand Ringe Sgh, aug 49 Sct Elisabeth Hosp Holbæk, sept 50 Skive Sgh med afd, okt 51 2'rsl Maribo amts Tub Hosp Stubbekøbing, juni 52 kand Sct Hans Hosp afd B, juni 53 sst afd A, dec 54-dec 55 distrlæge II Godhavn, marts 56 vikar underlækare Mariebergs Sjukh Kristinehamn, Sverige, febr 63 1'läkare sst, maj 63 konst överlækare sst, fra april 65 överlækare Restad Sjukh.



Andersen, Aase, f 13 maj 49 i Vejle (F: arbejdsmand Erik Nielsen). ~ 26 juli 76 i Sollefteå, Sverige studerende Benny Hilmar A., f 16 dec 48 i Randers. — St 68 Vejle, cand V 76 Århus. — Febr 76 AT-läkare Sollefteå Sjukh, Sverige, marts 78 rsl Fysiurgisk Hosp Hald, marts 81 FV-läkare Las, Sverige.

***Andersen, Aase**, f 1 maj 50. — Cand V 78 Århus.

***Andersen-Randberg, Finn**, f 23 marts 54. — Cand S 79 Odense.

Andersen-Ranberg, Jytte, f 21 sept 21 på Tåsinge (F: gårdejer Christian Bukkehavn og Ane-Margrethe Møller). ~ 6 sept 51 i Gentofte kaptajn Finn Mohr A.-R., f 14 aug 12 i Sandefjord, Norge (F: kaptajn Ole A.-R. og Christine A.-R.). — St 41 Svendborg, cand S 50. — Sept 50 turnus KAS Gentofte afd F og H, fra 67 prakt og skolelæge Sandefjord, Norge.

Andersson, Erik Engelhardt, f 13 maj 21 i Malmö (F: dir Jens Artur A. og Signe Hanne Ingeborg Simonsen). ~ 1 nov 48 i Kbh Rita Almø, f 22 juli 19 i Kbh (F: musiker August A. og Gudrun Brøndum). — St 40 Akad Kursus, cand S 47, speciall 61 (intern medicin), dr med 54. — Juli-sept 47 vikar og aman, nov 47-okt 48 turnus KAS Gentofte, jan 49 heldagsassist Finseninst Centrallab, sept 49 vikar kand Frdbg Hosp afd E, febr 50 Kbh Kommunehosp poliklin for hud- og kønssyg, marts 50 heldagsassist Dansk Dampskibsrederiforen lægekantor, april 51 assist Finseninst med amb, dec 52 2'rsl sst med afd, sept 55 klin assist Rigshosp neurokir afd, jan 56 1'rsl Militærhosp med afd, jan 59 2'rsl Frdbg Hosp afd B, nov 60 1'rsl sst, fra aug 61 overl Amtssgh Fakse med afd. — Kons Revalideringscentret for Maribo og Præstø amter juni 63. — Vikar kand Finseninst 47-48, vikar kand Børnehosp Fuglebakken febr-dec 49, prakt Kbh 50, assist Rigshosp med poliklin allergiker konsultation maj 51, prakt speciall Fakse aug 61. — Studierejser New York 55, San Francisco og Boston 58. — Forf af: Ambulant behandling af asthma bronchiale med ACTH, cortison og hydrocortison (disp 54); tidsskr art om allergi og endocrinol emner. — Medl best Dansk Selsk for Allergiforskn 58, form Storstrøms Amt Lkf uddannelsesudv 72, næstform overlægeråd Storstrøms Amt.



***Andersson, Jan Bo**, f 31 juli 43. — Cand V 70.

***Andersson, John Ernstpriis**, f 25 juli 44. — Cand S 74.

Andersson, Jørn Clement, f 28 april 52 i Vamdrup (F: kons Ingmar A. og Oda Margrethe A.). — St 71 Haderslev, cand V 79 Århus. — Febr 79 Housesurgeon og Housephysician rotant Southland Hospital, Kew, Invercargill, New Zealand.

***Andersson, Michael**, f 30 marts 54. — Cand V 80.

Andersson, Poul Kirketerp, f 16 nov 46 på Frdbg. ~ 8 jan 68 i Kbh kunstmaler Tytte Jacobsen, f 13 okt 43 i Herning. — St 65 Ø Borgerdyd, cand S 73. — Jan 74 kandidatstip Kbh Univ biokem inst B, sept 76 Postdoctoral Research Fellow, Centre for Cancer Research, Massachusetts Inst of Technology, Boston, USA, sept 78 forskningsstip Fibiger Lab, sept 79 seniorstip sst. — Underviser hospitalslaborantskolen Kbh 72-73. — Tidsskr art om onkogene retrovirus. — Medarrangør 13th Meeting of Europ Tumor Virus Group, Rønne maj 81.

Andersson, Poul Gertz, f 26 marts 31 i Skive (F: barbermstr Hendry Adolf Gertz A. og Anna Amalie Poulsen). ~ 25 febr 56 i Skive sygepl Aase Marie Jensen, f 22 dec 31 i Skive (F: hotelejer Jens Peder J. og Karen Marie Charlotte Larsen). — St 51 Viborg, cand V 60 Århus, speciall 68 (neuromedicin). — Febr 60 vikar kand Statshosp Middelfart, april 60 turnus Skive Sgh, april 61 2'rsl sst kir afd, sept 62 kand Århus Kommunehosp neurop afd, sept 63 rsl sst neurop amb, 64 Rigshosp neurokir afd G, 65 Århus Kommunehosp, 66 Statshosp Risskov, 68 1'rsl Viborg Sgh neurop afd, 69 1'rsl Statshosp Risskov hjernepatol inst, fra 70 prakt speciall Brabrand. — Studierejse USA 72, 73. — Tidsskr art.



André, Inge, f 14 juni 29 i Kbh (F: repr Axel Calberg og Ingeborg Anna Hansen). ~ 23 juni 56 i Kbh ejendomsrådgiver, cand jur Hugo A., f 12 dec 27 i Kbh (F: Jeanette A.). — St 48 Nørre Gym, cand S 58. — 58 vikar kand Sct Joseph Hosp med afd, april 59 kand Militærhosp kir afd, juni 60 2'rsl sst, febr 61 halvårskand sst med afd, sept 61 2'rsl Kalundborg Sgh kir afd, maj 62 2'assist sociallæge Mødrehjælpen Kbh, aug 66-juli 81 lægeassist Kbh Komm allergikons for børn, fra april 76 lægekons Kbh Komm bistandsafd, sociallægeafsnittet. — Skolelæge Tårnby Komm 68-76. — Assist sekr og red af selskabsmeddelelserne Med Selsk Kbh jan 68-juli 72.



***Andreasen, Carl Johan Allan**, f 20 dec 41 i Slagelse (F: elmontør Karl Kristian Alfred A. og revisorassist Birthe Ingefred Carlsen). ~ 23 marts 67 i Nyborg lærer Marianne Skyttegaard, f 1 sept 42 i Skårupore, Svendborg (F: frysemstr Knud S. og Cæcilia Østrup). — St 61 Sorø, cand V 71. — Febr 71 Svendborg Sgh kir afd, jan 75 aman Silkeborg, fra maj 76 prakt Odense.

* **Andreasen, Carsten**, f 29 sept 45. — Cand V 78 Århus.

* **Andreasen, Christian**, f 20 sept 27 i Visborg (F: gårdejer Jacob A. og Magda Kristine Nielsen). ~ 9 jan 54 i Århus læge Inge A. — St 48 Rungsted, cand S 56 Århus. — Nov 56 turnus Århus Amtssgh, nov 57 kand Randers Centralsgh kir afd, jan 59 sst rig afd, sept 59 2'rskir sst, marts 61 yngre narkoselæge sst, fra april 62 prakt Ejstrupholm.

* **Andreasen, Ditte Rinette Borum**, f 20 juni 53. — Cand S 79.

Andreasen, Erik, f 10 febr 09 i Kbh (F: repr Carl Otto A. og Anna Pauline Maja Jensen). — St 28 Lyngby, cand V 36, dr med 43. — Maj 36 turnus Rigshosp afd Bog D, maj 37 prosector Kbh Univ med-anat inst, april 43 fast assist, senere aman sst, 46-47 lung lektor anat sst, juli 50 aman I sst, dec 50 lektor anat sst, febr 63-79 prof anat Kbh Univ. — Studierejse Lund, Stockholm, Uppsala og Leipzig, 1 års ophold Washington Univ og Barnard Free Skin and Cancer Hosp, St. Louis, USA. — Forf af: Studies on the thymolymphatic system (disp 43); forskellige anat lærebøger, afhandl om lymfocyterne, thymus og det lymfatiske vævs biologi.



Andreasen, Erik, f 2 juni 21 i Assens (F: godsekspeditor Søren Georg A. og Karen Esther Elisabeth Hansen). ~ 21 febr 47 i Esbjerg læge Vibeke Mørch A. — St 39 Esbjerg, cand V 47, speciall 63 (ortopædi), dr med 77 Århus. — April 47 turnus Statshosp Sønderborg, april 48 vikar sst med afd, juni 48-jan 49 rsl Forsvaret, febr 49 kand Statshosp Sønderborg gyn-obst afd, maj 49 kand Odense Amts og Bys Sgh afd A, juli 50 1'rsl Kalundborg Sgh, jan 53 2'rsl Sct Elisabeth Hosp Holbæk med afd, jan 54 aman Vejle, jan 55 2'rsl Centralsgh Holbæk kir afd, sept 56 2'rsl Århus Amtssgh kir afd, sept 57 kand Ortopæd Hosp Århus, okt 58 2'rsl sst, aug-okt 60 konst 1'rsl sst, dec 60 1'rsl sst, marts 62 klin assist Århus Univ (ortopædi), nov 62 1'rsl Ortopædisk Hosp Århus, marts 65 1'rsl Ortopædisk Hosp håndkir afd, fra aug 65 overl Holstebro Centralsgh ortopæd-kir afd. — Vikar kand Statshosp Sønderborg kir afd sept 48, Flensborg Krh børneafd jan 49, surnum kand Århus Kommunehosp neurol afd aug-okt 62. — Deltager 2' int Prostetics Course Kbh 59, videreuddannelseskursus i kir Århus 59-60, course for continental surgeons, Inst of Orthopaedics, London april 60 og course on traumatology, Sheffield maj 60, kursus i arthroscopi, Sverige 70, i hofte-alloplastik, Bern 80. — Forf af: Arthrodesis subtalo pedis. En efterundersøgelse (disp 77); tidsskr art. — Medl repr Fayl 55. — Slægtslitt: Slægten fra Ballgård; (mødrene): Slægtsbog for efterkommere efter Lars Andersen (Buhl) født 1819, 1965.

* **Andreasen, Erling Emanuel**, f 30 marts 46 i Ringsted (F: fysioterapeut Emanuel A. og fysioterapeut Olga Nielsen). — St 65 Roskilde, cand S 72. — Nov 73 rsl Åbenrå Sgh kir afd.



Andreasen, Frederik Viggo Villy, f 12 sept 30 i Galten (F: frisormstr Viggo Ferdinand A. og Jenny Marie Jensen). ~ 18 april 59 i Århus laboratorieassistent Bodil Hanne Laigaard Holst, f 30 april 36 i Århus (F: købmand Rudolf Forsman Nielsen H. og Margit Anna Laigaard). — St 50 Århus, cand S 58, dr med 67 Århus. — Juli 58 vikar kand Skive Sgh med afd, sept 58 underlægeskole, dec 58 turnus Århus Kommunehosp, jan 60 kand sst kir afd, febr 60 rsl Hæren, okt 60 kand Århus Kommunehosp kir afd, nov 61 vidensk assist Århus Univ farmakol inst, fra aug 67 lektor Århus Univ farmakol inst. — Lærer i farmakol Odense Univ marts 72. — Vikar kand Ålborg Amtssgh kir afd marts-sept 60, assist læge Århus Kommunehosp kir afd nov 61, rsl sst cardiolog afd april 70-april 71. — Studieophold Division of Clinical Pharmacology and Dept of Int Med, South Western Med School, Univ of Texas, USA maj 68-aug 69. — Forf af: Infusionsthorbophlebitis (disp 67); tidsskr art om cardiovascular og nefrol farmakol. — Form Århus natlæger 72. — Slægtslitt: B. Andreasen: Stamtavle for P. Andresen (dupl); (mødrene): F.E. Seidelin: Den Christen Møller Schmidtske Stamtavle, 2 udg 1954.



Andreasen, Henrik, f 6 febr 43 i Thyregod (F: gårdejer Johannes A. og Esther Madsen). — St 68 Høng, cand V 75 Århus. — Marts 75 vikar Birgittas Sjukh Vadstena, Sverige, nov 75 Stiftung Tannenhof, Remscheid, Tyskland, febr 76 assist Rogaland Psykiatriske Sykeh, Dale, Sandnes, Norge, jan 79 vikar Kiruna Las kir afd, Sverige, juli 79 Östra Sjukh, langvårdsklin, Malmö, nov 80 FV-läkare psyki Malmö.



* **Andreasen, Inge Birgit Kirsten**, f 22 marts 30 i Århus (F: fotohldr Axel Christian Hellow og Inger Kirsten Wind). ~ 9 jan 54 i Århus læge Christian A. — St 48 Århus, cand S 56 Århus. — Nov 56 turnus Århus Kommunehosp, nov 57 kand Randers Centralsgh tub afd, maj 59 sst øreafd, fra april 62 prakt Ejstrupholm.

* **Andreasen, Knud Erik**, f 17 nov 28 i Århus (F: trafikkontrollør Peder A. og Emilie Nielsen). ~ 30 juni 51 i Århus lærer Bodil Fogh Nielsen, f 1 sept 25 i Nørresundby (F: værkfører Holger V. N. og Sofia Fogh). — St 48 Marselisborg, cand S 56 Århus, speciall 65 (oto-rhinolaryngologi). — Juli 56 vikar kand Ålborg Amtssgh kir afd, sept 56 turnus sst, sept 57 underlægeskole, okt 57 vikar kand Ålborg Amtssgh kir afd, febr 58 kand Nationalforen Tub Hosp Juelsminde, febr 59 rsl Forsvaret, okt 59 kand Nykøbing FI Centralsgh øreafd, marts 61, rsl Viborg Sgh, juli 69 prakt Odense, senere prakt speciall Ålborg.

Andreasen, Knud, f 2 april 47 i Hjallerup (F: gårdejer Peter A. og Kirsten Cecilie Jørgensen). ~ 21 aug 71 i Viby J. sygepl Inger Merete Nielsen, f 24 marts 46 i Århus. (F: dir Tage N. og Inga Davidsen). — St 66 Nørresundby, cand 74 Århus.

ECFMG 74. — Marts 74 Varberg Las psyk afd, Sverige, sept 74 sst med afd, juni 75 Thisted Sgh kir-gyn afd, april 76 Hjørring Sgh anæst afd, aug 76 aman Hjallerup, fra april 77 prakt Grenå.

Andreasen, Margrete Kudsk, f 5 april 20 på Frdbg (F: skibskaptajn Jens Kudsk Jensen og Elsinie Marie Wibroe). ~25 jan 59 i Humlebæk forretningsfører Peter A., f 27 sept 28 i Hillerslev (F: gårdejer Frede Kristian A. og Johanne Jørgine Christensen), æ opl 75. — St 38 Rungsted, cand S 47. — Okt 47 turnus Grenå Sgh, okt 48 kand Farsø Sgh, marts 49 vikar rsl Åkirkeby Sgh, S 49 kand Bornholm Centralsgh Rønne med afd, okt 49 Assens Sgh, sept 50 Statshosp Augustenborg, sept 51 Vordingborg Sgh, sept 52 Sct Maria Hosp Vejle gyn afd, marts 52 Tub san Silkeborg, sept 53 aman Videbæk, okt 58-sept 59 prakt Humlebæk, nov 59-68 prakt Frederikssund, 69 rsl Kolonien Filadelfia mand- og børneafd, sept 72 1' rsl Rødbygård, privat Nyborg. — Skolelæge Frederikssund 59-68, Nyborg, Ørbæk og Ullerslev komm 74-77.



Andreasen, Niels Andreas Svend, f 14 nov 18 på Venø (F: sognepræst Aage Laurits A. og Mary Helene Laursen). ~27 april 45 i Kbh Lis Gerda Jørgensen, f 17 febr 21 i Hover (F: gas- og vandmstr Thorvald J. og Martha Jacobsen). — St 37 Sorø, cand S 48. — Aug 48 turnus Slagelse Centralsgh, aug 49 kand Haderslev Sgh, sept 50 Hornsyld Sgh, sept 51 rsl Odder Sgh, fra okt 52 prakt Århus. — Tilsl læge Kong Christian IX's Børnehjem.



***Andreasen, Niels Bøgebjerg**, f 4 juli 27 på Thurø (F: rentier Harald Adolf A. og Jensine Dorthia Kirstine Sørensen). ~ 6 aug 55 i Esbjerg sygepl Grete Pedersen, f 20 febr 29 i Ringkøbing (F: havnemstr Peder P. og Henriette Nielsen). — St 46 Svendborg, cand S 55, speciall 67 (diagnostisk radiologi). — Aug 55 vikar kand Bispebjerg Hosp blodbank, sept 55 årskand Thisted Sgh kir afd, nov 56 vikar kand Odense Amts og Bys Sgh med afd B, maj 57 kand sst rtg afd, okt 57 læge Ivigtut Grønland, febr-juni 59 2' rsl Dr Ingrid San Godthåb, sept 59 årskand Finseninstit patol afd og Radiumstat, febr 60 vikar kand Dr Louise Børnehosp, marts 60 halvårskand Rudolph Bergh Hosp, aug 60 Rigshosp fødeafd A og gyn afd I, febr 61 sst børneafd G, april 61 2' rsl Ærøskøbing Sgh, nov 62 aman Bregninge Ærø, sept 63 2' rsl Ålborg Kommunehosp rtg afd, juni 64 1' rsl sst, jan 65 rsl Århus Kommunehosp neuroradiol afd P, dec 65 rsl sst rtg afd R, nov 67 1' rsl sst, febr 71 overl Vejle Sgh rtg afd, fra sept 72 overl Frederikshavn Sgh rtg afd.



***Andreasen, Niels Laurids**, f 10 okt 36 i Århus. — Cand V 67 Århus. — Fra okt 69 kompraksis Rønne.

***Andreasen, Niels Aage**, f 7 febr 47 i Harboøre (F: læge Niels A. og Lissy Gerda Jørgensen). — St 67 Sorø, cand V 76 Århus. — 76 AT-Läkare Luleå Las, Sverige.



***Andreasen, Niels Erik**, f 22 dec 47. — Cand S 75.

Andreasen, Norma, f 19 marts 41 i Nyborg (F: bådsmand Sofus A. og Elisa A.). ~6 april 77 i Odense maskinmstr Erik Sørensen, f 9 maj 34 i Odense (F: arbejdsmand Karl S. og Alfrida S.). — St 70 Odense, cand S 77 Odense. — Juli-nov 77 vikar rsl Ringe Sgh, jan 78 sst, juni-aug 78 Odense Sgh kir afd, dec 78 turnus sst med afd, juni-aug 79 vikar rsl sst kir afd, okt 79 sst gyn-obst afd, jan 80 sst kir afd, febr-maj 80 sst gyn-obst afd.



Andreasen, Per Buch, f 15 okt 37 på Frdbg (F: repr Knud A. og Ida Buch). ~8 aug 69 i Gentofte læge Annette Grønlykke. — St 56 Metropolitan, cand V 64, speciall 77 (intern medicin), dr med 78. — Febr 64 vikar rsl Rigshosp psyk afd O, juni 64 turnus Bispebjerg Hosp med afd C, sept 64 1' rsl Det Danske Undervisningshosp Kinshasa, Congo, maj 65 vikar rsl Bispebjerg Hosp kir afd M, nov 65 rsl Rigshosp kir afd O, herunder rsl Forsvaret 8 mdr, maj 67 sst neuromed afd, juni 68 KAS Gentofte med afd F, aug 69 kursist sst, juli 70 rsl Rigshosp med afd A, dec 70-maj 71 under orlov vikar vidensk assist Kbh Univ biokem inst A, juli 72 kandidatstip Kbh Univ tilknyttet Rigshosp med afd A, hepatol afsnit, april 75 1' rsl Rigshosp med afd A, nov 76 Diakonissestift med afd, aug 78 KAS Herlev med afd F, fra juli 81 overl KAS Gentofte med afd F. — Sekr Sundhedsst registreringsnævn fra april 76. — Studierejse Freiburg im Breisgau 61, Montpellier 62, USA 74, 77, 80. — Forf af: Lægemeddelomsætning og leverfunktion. Undersøgelser med fenazon som modelstof (disp 78); Medicinsk teknologivurdering, nyttiggørelse af lægevidenskabelige forskningsresultater i sundhedsvæsenet, rapport til Folketingets udvalg angående videnskabelig forskning, 1980; tidsskr art om klin-farmakol, hepatol og sundhedspolitiske emner og om litteratur. — Sagkyndigt medl ressourceudv under Indenrigsmin og Folketingets prioriteringsudv 75-76, leder Dansk Selsk for Intern Med A-kursusaktivitet 76-78, medl arbejdsudv "Lægevidenskabens grænser" under Folketingets forskningsudv 78-81.



† **Andreasen, Poul**, f 8 marts 09 i Randers, † 28 febr 70 i Århus (F: overlærer Karl Marius Benedictus A. og Anna Jørgensen). ~ 1 jan 36 i Svendborg lærerinde Inger Margrethe Jensen, f 20 okt 06 i Svendborg, † 25 dec 70 i Århus (F: lærer Carl Emil J. og lærer Thyra Skrydstrup). — St 27 Århus, cand S34. — Juli 34 vikar og aman, jan 35 turnus

Nykøbing Sj Sgh, juli 36 kommlæge Sjællands Odde, jan 39 prakt Viby J, fra april 67 privat. — Rsl Hæren 40. — Medl best Århus Lkf 41-45, jysk centraludv 41-53, repr 44-53, sygek og komm udv fra 45, befordringsudv 53-54.

***Andreasen, Søren**, f 29 april 52. — Cand S 78.

***Andreasen, Thorkild Lund**, f 7 sept 42. — Cand S 69.

Andreasen, Vibeke Mørch, f 20 jan 21 i Kolding (F: overl Svend Aage Hansen og Ellen Mariane Mørch). ~ 21 febr 47 i Esbjerg overl Erik A. — St 39 Esbjerg, cand V 47, speciall 67 (fysiurgi og rehabilitering). — April 47 turnus Statshosp Sønderborg, juni 48 fast kand Sct Joseph Hosp Esbjerg, febr 49-juli 50 Odense Amts og Bys Sgh patol inst, 51-56 vikariater Kalundborg Sgh, Sct Elisabeth Hosp Holbæk og Centralsgh Holbæk, sept 57 kand Radiumstat Århus, maj 58-juni 60 Århus Kommunehosp fys afd, juni 61-maj 63 rsl sst, 67 1'rsI Fysiurgisk Hosp Hald, maj 68 rsl Holstebro Centralsgh fys afd, maj 70 1'rsI sst, juni 73 Ringe Sgh, fra marts 74 overl Holstebro Centralsgh fys afd. — Fys kons de komm plejeinstitutioner Holstebro fra sept 68. — Studierejser London 70, Israel 72, Polen 74; deltager kurser i reumatol Kbh 65, Oslo 67, Århus 77. — Deltager VIII Europ Rheumatic Congr Helsinki 75, XVI Scandinavian Rheumatic Congr Reykjavik 76. — Slægtslitt: I. W. Hanssen: Nogle Optegnelser om Raadmand i Assens Jørgen Bangs Efterkommere 1940; tillæg, 1948. Samme: Kaadner i Ladegaardsskov Christian Post's Efterkommere, 1943.

Andreasen, Jens Peter Axel, f 17 juli 06 i Haslev (F: overdyrlæge Christian Carl Peter A. og Margrethe Lindhardt). ~ 2 maj 36 i Strib sygepl Gudrun Fog, f 3 febr 09 i Holstebro (F: overinsp Thor Magnus F. og Julie Christine Christensen). — St 26 Haslev, cand S 34. — Juli 34 vikar, sept 34 kand Vejle Sgh, dec 34 till rsl Hæren, juni 35 kand Ringsted Sgh, sept 35 Amtssgh Store-Heddinge, sept 35 till aman hos overl sst, april 36 ekstraord turnusbevis, maj 36 prakt Haslev, 43 prakt Ølgod, 50 prakt Ringe, nov 71 skolelæge Kerteminde Kommune, sept 74 skolelæge Fyn, fra juni 76 privat. — Skolelæge Haslev 38, skolelæge Ølgod 43, tilsf læge Ringe Børnehøve, De Gamles Hjem, Hviløhjemmet, plejecentret Kelleruphus og Bæklund, plejehjem Palleshøve samt børneværnshjem Toftegård 50. — Medl best Skolelægeforen Ribe Amt til 43, medl bygningskom 37-43, form sundhedskom 37-43, form best Ringe Børnehøve 50, DrK Ringe afd, form Landsforen til Kræft Bekæmp lokalafd Ringe.



***Andreasen, Jens Christian**, f 14 febr 37 i Haslev (F: læge Jens Peter A. og sygepl Gudrun Fog). ~ 17 sept 60 i Roskilde sundhedspl Birgit Cedergreen, f 10 dec 38 i Roskilde (F: læge Helge C. og Ester Ragnhild Levin). — St 55 Svendborg, cand V 63, speciall 69 (patologisk anatomi). — Febr 63 vikar turnuskand Kbh Kommunehosp afd I, juni 63 turnus sst afd III, dec 63 sst afd I, juni 64 kand sst afd I, nov 64 rsl sst patol inst, juni 67 1'rsI Sundby Hosp patol inst, okt-dec 68 under orlov herfra rsl Kbh Kommunehosp afd VII, jan 70 1'rsI Kbh Kommunehosp patol inst, fra febr 72 overl sst. — Underv assist i patol anat Kbh Univ fra 70. — Studierejse Stockholm juni 70. — Tidsskr art om gastroenterol emner. — Medl sektionrådet for lægevidensk hovedomr sekt IV Kbh Univ samt forretningsudv sst. — Slægtslitt (mødrene): H. R. Hiort-Lorenzen: Slægten Fog, 2 udg 1906.

Andreasen, Johannes Jørgensen, f 16 juli 08 i Stenmagle, Stenlille (F: lærer Jens Peter A. og Anna Kirstine Marie Jørgensen). ~ 30 maj 36 i Kbh klinikassistent Mary Dorteia Fischer Jacobsen, f 14 okt 13 i Kbh (F: sølvkammerbetjent S. J. og Edith Fischer). — St 26 Stenhus, cand V 52, speciall 62 (psykiatri). — Febr 52 turnus Kbh Kommunehosp afd II og V, febr 53 kand Sct Lukas Stift, marts 54 Kbh Kommunehosp psyki afd, okt 54 vikar vidensk assist Rigshosp afd O, dec 54 vikar assist Skolepsyki Klin, febr 55-april 56 Kbh Kommunehosp psyki poliklin, juni 56 vikar kand Finseninst med afd, juli 56 kand Sct Hans Hosp afd D, aug 56 2'rsI sst afd C, febr 58 årskand Bispebjerg Hosp afd E, okt 59 2'rsI sst, jan 61 kand Rigshosp afd N, juli 61 lægeassistent Justitsmin psyki undersøgelsesklin B, april 62 ass overl Mødrehjælpen Århus og psyki kons Århus Amtssygehus, okt 68-dec 72 overl sst, fra jan 73 prakt speciall Århus. — Kontor- og handelsvirksomhed før og under studiet, ansat Kbh lægevagt 4 år. — Tidsskr art om åndedrætsorg samt om lammelser og forgiftninger; foredrag og kronikker om svangerskabsafbrydelse.



***Andreasen, Jørgen**, f 3 sept 49. — Cand V 78 Århus.

***Andreasen, Kirsten Tone**, f 21 marts 46. — Cand S 74 Århus.

***Andreasen, Lars**, f 29 maj 48. — Cand V 77 Odense.

Andreasen, Lis, f 5 juni 27 i Kbh (F: chefred Peder Valdemar Elmholt og Edith Frederikke Goldschmidt Larsen). ~ 7 aug 61 i Gentofte prof, dr med Mogens A. — St 45 Ørdrup, cand V 54. — Marts 54 vikar kand Kbh Kommunehosp afd I, april 54 Sundby Hosp med afd, maj 54 Kbh Kommunehosp afd I, juli 54 turnus Militærhosp, sept 55 vikar kand Bispebjerg Hosp med afd, okt 55 KAS Gentofte afd B, nov 55 sst afd F, jan 56 Rudolph Bergh Hosp, marts 56 kand Blegdamshosp med afd, sept 56 KAS Gentofte afd N, febr 57 vikar vidensk assist Kbh Univ arvebiol inst, juni 59-febr 62 vidensk assist sst, fra dec 61 instruktør genetik Kbh Univ 62-77, fra 78 underviser i Mensendieck gymnastik. — Lærer i genetik sygeplejeskolerne ved Hvidovre Hosp, Diakonissestift, Rigshosp, underviser i genetik Jordmoderskolen. — Censor i genetik psykologistuderende Kbh Univ.



***Andreasen, Mogens Kristian**, f 11 juli 11 i Vejle, Næstved (F: forpagter Hans Christian A. og Johanne Heining). ~ 1° 5 marts 40 i Kbh sygepl Else Agnete Toft Nielsen, f 12 dec 08 i Asserbo (F: sogneprest Axel Torvald N. og Anna Bogh), æ opl; 2° aug 61 i Gentofte læge Lis A. — St 29 Herlufsholm, cand V 37, speciall 51 (kirurgi), 71 (kirurgisk gastroenterologi), dr med 43. — Febr 37 turnus Rigshosp afd A og C, febr 38 kand Bispebjerg Hosp afd D, april 38 Rigshosp afd D, maj 38 Blegdamshosp, juni 38 Kbh

Kommunehosp afd V, jan 39 Sct Joseph Hosp fødeafd, dec 39 fast kand Rigshosp afd C, nov 40 assist sst kir poliklin, jan 41 kand Sct Joseph Hosp ortopæd afd, aug 41 assist Rigshosp kir poliklin, dec 41 friv assist Kbh Univ arvebiol inst, juni 42 assist Rigshosp kir poliklin, okt 42 sst rtg afd, maj 43 kand Kbh Kommunehosp gyn afd, okt 43 assist Frdbg Hosp patol inst, juni 44 2'rskir Rigshosp afd C, maj 48 till kand sst afd H, juli 48 assist Bispebjerg Hosp kir poliklin, dec 48 1'rskir Rigshosp afd D, juni 54 2'rskir sst thoraxkir afd, juni 55 ass overl Rigshosp afd D, sept 63-81 overkir sst afd C. — Kons børnekir Dr Louise Børnehosp fra 54. — Lektor i kir Kbh Univ 54, i klin kir 57, prof i kir sst 63-81. — Rsl Hæren juli 48, prosector chir 51-54, konst chef Rigshosp børnekir service febr 61, medl Retsslægerådet fra 73. — Studierejser England og Scotland 55, USA 56. — Forf af: Hæmofili i Danmark (disp 43); Chirurgia minor, 1954, 2 udg 1958; tidsskr art. — Medl hovedbest DrK 53-58, best Med Selsk Kbh 57-63, form blodtransfusionsnævnet 59-65, medl best Den Danske Kræftkom fra 60, medl eforatet for Kvinderegensen 60-70, medl hovedbest Landforen til Kræft Bekæmp fra 62, form fra 74, medl Rådet for Større Færdselsikkerhed fra 62, form 75-76, form Dansk Gastroenterol Sammenslutning 63-71, form Selsk for Teor og Anvendt Terapi 65-66, medl best Dansk Med Selsk fra 65, form 71-76, form Dansk Selsk for Trafikmed 71-74, Dansk Kir Selsk 73-75. — R 67, R1 72.

*Andreasen, Poul, f 22 sept 44. — Cand S 71 Århus.

Andreasen, Troels Torp, f 24 marts 45. — Cand S 72 Århus.

Andreasen, Ulrik Koks, f 25 marts 45 i Kbh (F: dyrlæge Carl Christian A. og Else Kornelia Jensen). ~ 30 dec 72 i Kbh sygepl Britta Malling, f 31 juli 49 i Odense (F: ekspeditionssekr Henry Valdemar M. og barneplejerske Ruth Laura Damsø). — St 64 Rønne, cand V 74. — Febr 74 vikar Karlshamn Länslas kir-gyn-obst afd, Sverige, aug 74 vikar Rigshosp med afd P, nov 74 vikar Karlshamn Länslas almen-med afd, maj 75 rsl Rigshosp anæst afd. — Deltaget i kursus i svensk medicinalforfatning febr 75, kursus i almen medicin marts 76.



*Andreasen, Benny, f 29 jan 43. — Cand S 71.

Andresen, Anne, f 2 sept 42 i Burkal (F: landmand Christian A. og Helene Petersen). — St 62, cand S 74, svensk jus 77. — Juli 74 rsl vikar Bispebjerg Hosp afd E, okt 74 rsl Kbh Kommunehosp kir afd I, nov 74 rsl KAS Nordvang Glostrup afd O, juni 75 rsl Horsens Sgh kir afd, sept 75 rsl Avesta Las med afd, april 76 underlætare Karlskrona Las gyn-obst afd, sept 76 rsl Malmö Allmänna Sjukh lungemed afd, maj-sept 77 Kvinnoklin Lund gyn-obst afd, april 78 sst, fra okt 78 rsl Sønderbro Hosp gyn afd. — Kursus i almen med 76-77, i svensk medicinallovgivning 77.

*Andresen, Børge Nyegaard, f 6 nov 45. — Cand V 72 Århus. — Fra jan 79 prakt Århus.

*Andresen Ib, f 17 april 48. — Cand V 77.

Andresen, Inger Grethe Lundgaard, f 25 juli 40 i Århus (F: dir Holger Hansen og Elly Lundgaard Simonsen). ~ 30 marts 63 i Fredericia lærer Palle A., f 13 april 39 i Fredericia (F: postvagtmsr Peter Simonsen A. og Rasmine Sørine A.). — St 59 Fredericia, cand S 68 Århus. — Febr 69 rsl Århus Kommunehosp rtg afd, febr 70 rsl Århus Amtssgh kir afd, april 72 sst rtg afd, febr 73 Århus Kommunehosp geriat afd, nov 75 Silkeborg Centralsgh gyn-obst afd, juni 76 Psykiatrisk Børnehosp Risskov, okt 76 skolelæge Århus, fra 77 Hinnerup. — Lægekons Hinnerup Komm aug 77-aug 79.



*Andresen, Inken Luise, f 6 okt 37. — Cand S 75.

*Andresen, Jan Groth, f 12 juni 46. — Cand S 73.

Andresen, Jørg-Hartwig, f 18 juni 41 i Hamburg (F: dr med Johannes A. og sygepl Frederikke Lüders) ~ aug 79 i Århus sygeplejelev Lue-Lolle Bilde Jørgensen, f 29 juni 55 i Sønderholm (F: proprietær Rainer J. og sygepl Karen Birthe Bilde). — St 61 Duborgskolen Flensborg, cand med 68 Hamburg, dansk jus 69, speciall 77 (diagnostisk radiologi), dr med 68 Hamburg. — Febr 68 rsl Åbenrå Sgh, jan 69 1'rst sst, jan 70 sst med afd, aug 70 Hjørring Sgh med afd, marts 71 Esbjerg Centralsgh med afd, april 72 rsl Odense Sgh Radiumst, okt 72 sst rtg afd, jan 77 Århus Kommunehosp rtg afd. — Tidsskr art. — Deltager i røntgentkongr.

Andresen, Jørn Friedrich Lund, f 20 febr 25 i Rødding (F: Momme Gotlieb A. og Johanne Marie Lund). — St 45 Birkerød, exam pharm 48, cand V 61, speciall 70 (anæstesiologi). — Febr 61 praksisvikar, marts 61 vikar rsl KAS Glostrup anæst afd, maj 61 Amtssgh Køge, aug 61 rsl KAS Glostrup anæst afd, aug 62 sst kir afd, febr 63 vikar Kristianstad Centralsjukh kir afd, Sverige, juni 63 vikar rsl KAS Glostrup med afd F, dec 63 praksisvikar, april 64 vikar rsl Bispebjerg Hosp med afd, okt 64 Helsingborg Las rtg afd, dec 64 kursist Bispebjerg Hosp anæst afd, jan 66 rsl senere 1'rstl Amtssgh Roskilde med afd, april 67 rsl KAS Glostrup kir afd, marts 68 sst anæst afd, okt 68 1'rstl sst, okt 71 overl Grenå Sgh anæst afd, jan 73 overl Thisted Sgh anæst afd, juni 74 rsl Dr Ingrid Hosp Godthåb kir afd, fra okt 79 prakt speciall Esbjerg.

† Andresen, Katrine Skøtt, f 23 dec 07 i Nyby, Brørup † 12 maj 79 (F: gårdejer Andreas A. og Hanne Marie Hansen Skøtt). — St 37 priv, cand S 45, speciall 53 (anæstesiologi). — Jan 46 turnus Amtssgh Fakse, jan 47 praksisvikar, febr 47 kand Amtssgh Fakse, maj-okt 48 vikar kand Frdbg Hosp gyn afd, dec 48 kand Næstved Centralsgh kir afd, okt 49 2'rstl sst, okt 52 anæstlæge Præstø amts sygehuse, april 55 overl sst, april 61 overl Skive Sgh anæst afd, fra jan 78 privat Skive. — Delt i WHO-kursus i anæst Kbh Univ maj 50-maj 51. — Tidsskr art. — Medl repr FayL 51-53; deltaget i kongr London 52, Scheveningen 55.

† **Andresen, Leo** Bredenberg, f 17 sept 02 i Århus, † 5 febr 69 sst (F: apoteker Albert Victor A. og Ane Margrethe Rasmussen). ~ 22 juli 31 i Kbh Herborg Husegaard Jacobsen, f 18 okt 06 i Odense (F: amtsing, cand polyt Hans Claus J. og Anna Kristine Hansen). — St 22 Ordrup, cand S 30. — Aug 30 vikar Folkekur Hald, okt 30 cand Sindsygehosp Viborg, jan 31 konst kommlæge Midvåg, sept 32 rsl Dr Alexandrines Hosp Tors-havn, marts 33 turnus Århus Kommunehosp, fra febr 34 prakt Århus. — Århus Komm tilsf Mødre- og Spædbørns-hjem Bethesda 39-43. — Suppl voldgiftsretten 61, medl Århus Børneværn 37-43.



Andresen, Paul, f 26 febr 17 i Kerteminde (F: købmand, borgmstr Otto A. og Valborg Starck). ~ 17 okt 42 i Tårnbylæge Annalise Breidahl. — St 37 Odense, cand V 45, speciall 57 (intern medicin), 62 (medicinske lungesygdomme). — Maj 45-april 46 turnus Sundby Hosp, juni-juli 46 praksisvikar, sept 46 rsl Hæren, dec 46 vikar kand Sundby Hosp kir afd, jan 47 vikar turnuskand sst, febr 47 læge Falck, marts 47 tub læge DrK Polen, sept 47 cheflæge ITC Czekoslovakiet, Italien, Jugoslavien og Indien, sept 50 kand Frdbg Hosp afd E, april 51 kand Tub Hosp Lyngby, febr 52 2'rs l sst, febr 54 kand Blegdamshosp epid afd, maj 54 praksisvikariater samt kand Børnehosp Fuglebakken, sept 54 2'rs l Statshosp Sønderborg med afd, juni 55 1'rs l sst, febr 57 Odense Amts og Bys Sgh afd B, fra sept 60 overl Ribe Sgh. — Med kons Brørup Sgh sept 60-aug 81. — Rsl Hæren okt-nov 50, afdlæge Livgarden juli 51-juni 52, afdlæge Lægekorpsset Sjællands depot juli 52-juni 54 og praksisvikariat juli-aug 53. — Studierejse Czekoslovakiet 46, Liege 61 (isotopkursus). — Tidsskr art, avisart og foredrag om intern med og endocrinol emner. — Medl Ribe Amts sygehusberedskabs-nævn 61, form lokalforen Landsforen til Kræft Bekæmp 61-73, medl Ribe Sct Catharinæ sogns menighedsråd 65-77, kirkevæрге sst 65-80, Fellow of the Scientific Council of the Int College of Angiology New York 66. — DrKM 48, (NeFbLoFk 70), kommandør af 1 grad af Sultanatet Johores (Malaysia) Kronens Orden.



Andresen, Per Flemming Nygaard, f 5 april 49 i Kbh. — Cand V 76.

Andresen, Poul Bredenberg, f 10 febr 38 i Århus (F: læge Leo Bredenberg A. og økonoma Herborg Husegaard Jacobsen). ~ 31 juli 65 i Aggersborg sygepl Emmy Gurli Solvejg Christensen, f 27 juli 43 i Oudrup (F: husmand Alfred C. og Ingeborg Andersen). — St 56 Århus, cand S 65 Århus. — Juli 65 rsl Ålborg Amtssgh kir afd, jan 66 sst med afd, juli 67 Ålborg Kommunehosp pæd afd, herunder militærtjeneste i Jægerkorpsset nov 67-juni 68, dec 68 rsl Ålborg Kommunehosp gyn afd, fra marts 69 prakt Trøjborg, Århus. — Natlæge Ålborg jan 66-febr 69.

† **Andresen, Povl** Helge, f 23 juli 1897 i Ordrup, † 16 nov 74 i Nykøbing Sj (F: læge Ludvig A., † 17 marts 59, og Astrid Nielsine Jacobsen Ellegaard). ~ 21 sept 24 i Kbh Else Gram, f 10 jan 02 i Ordrup (F: islandsk købmand Christian

Lehmann G. og Ella Nielsen). — St 15 Ordrup, cand S 22, embedslægeeks 31, speciall 66 (klinisk blodtypeserologi), dr med 29. — Juni 23 kand KASF med-epid afd, okt 24 Randers Centralsgh, ekstraord turnusbevis, nov 25 aman, april-sept 28 kand Blegdamshosp, dec 28 assist Statens Seruminst, marts 31 prosektor Kbh Univ retsmed inst, 43 afdleder sst serol afd, febr 51 overl Bispebjerg Hosp blodbank, april 56-juli 67 Kbh Hospvæsens blodbanker. — Kons i retsmed spørgsmål for Kom af 1947 ved alkoholspørgsmål, kons i blodtypeserol Kbh Univ arvebiol inst 68. — Surnum assist Kbh Univ patol inst jan 26-nov 28, censor biokemi 29-69. — Studierejser Tyskland, England, Schweiz, Frankrig og Italien, forelæsnings- og studierejse USA og Canada 55. — Forf af: Undersøgelser over nogle Stoffers hæmmende Virkning på Bakterievæksten, (disp 48); Menneskets Blodtyper i Retsmedicinens Anvendelse, 1948 (amer udg 1952); ugd: Blood Group News fra 1948; talrige artikler om bakteriologi, epidemiologi, biokemi, retsmed og blodtypeserol emner samt populære artikler om spirituspåvirkede motorførere. — Medl interskandinavisk udv vedr lovgivningen om spirituspåvirkede trafikanter 53-55, medl Inderigsmin transfusionsnævn 54-68; stifter af Assoc of Mutual Information on Blood Groups 48, Affiliate Member Royal Soc of Med, London 61. — P. H. Andresen. Papers in dedication on his sixtieth birthday. 1897-july 23rd-1957, 1957.

* **Andresen, Rud Assenholm**, f 28 juli 47. — Cand V 74.

* **Andresen, Aase**, f 31 jan 45 i Holbøl. — Cand V 71 Århus.

* **Andresen, Ib Hommel**, f 5 juni 27 i Næstved (F: købmand Carl Christian Oluf A. og Else Hommel). — St 45 Haslev, cand V 57, speciall 67 (anæstesiologi). — Maj 57 turnus Frdbg Hosp, maj 58 narkoselæge sst, sept 63 1'rs l Dr Ingrid Hosp Godthåb narkoseafd, febr 65 rsl Nørre Hosp, fra juni 68 overl Skive Sgh anæst afd.

* **Andrup, Henning**, f 19 febr 53. — Cand V 81.

* **Angelo-Nielsen, Kristian**, f 26 juli 47 i Jægersborg. ~ 26 april 75 i Nyborg Jeanette Monberg Jensen, f 10 juni 50. — St 66 Slagelse, cand S 74.

Angelo-Nielsen, Mogens, f 9 sept 23 i Kbh (F: grosserer Christian A.-N. og Ellen Marie Jacobine Jacobsen). ~ 19 jan 47 i Hellerup Inge Malling Nielsen, f 5 marts 27 i Kbh (F: forstander, civiling Jørgen N. og Gudrun Dagmar, f Nielsen). — St 42 Statens Kursus, cand S 51, speciall 62 (medicin), 63 (neurologi). — Jan 52 turnus Thisted Sgh, okt 52 kand Vejle Sgh rig afd, marts 53 sst med afd, nov 53 2'rs l sst, nov 54 1'rs l sst, april 58 kand Århus Kommunehosp neurol afd, maj 59 2'rs l sst, nov 60 klin assist hos prof neurol Århus Univ, dec 61 kand Århus Kommunehosp afd S, juni 62 Statshosp Risskov, juni 63 1'rs l Kolonien Filadelfia børne- og mandsafd, fra april 65 overl Forsorgscentret Nyborg neuromed afd. — Kons i neurol på forskellige sgh 63-76. — Prakt speciall Odense fra 65.



***Angermann, Peter**, f 9 okt 49 i Kbh (F: assist Orla Heinrich Angermann Rasmussen og assist Birgit Krabbe) (nfvf 77). — St 69 Søborg, cand V 76. — 76 vikar rsl KAS Gentofte fys afd U.



Anker, Niels, f 19 nov 38 i Hellerup. — St 57 GI Hellerup, cand S 64, speciall 73 (intern medicin), 79 (medicinske lungesygdomme). — Juni 81 overl Amtssgh Roskilde med-lungemed afd.

***Anker, Sören-Johan**, f 30 juli 41 i Langesund, Norge (F: montageleder Louis Johan A. og Lilly Marie Hafreager). ~ 1° okt 65 i Skien, Norge lærer Maj Britt Sörum, æ opl 68; 2° aug 71 i Skien, Norge Rosemarie Frosch, f 11 aug 44 i Worms, Tyskland. — St 60 Skien, cand 68 Heidelberg, dansk jus 71. — Sept 68 Løgstør Sgh kir og med afd, april 69 Fåborg Sgh kir og med afd, sept 69 Nykøbing M Sgh kir og med afd, jan 70 Godthåb Distrikts-lægeklin, maj 70 Fåborg Sgh kir afd, jan 72 rsl og 1' rsl Kjellerup Sgh kir afd, febr-okt 73 bedriftslæge Greenex project minevirksomhed, febr 74 distriktlæge Hallands Län, Sverige.



† **Ankerby, Cai Nielsen**, f 21 marts 1891 i Roskilde, † 5 nov 64 i Hellerup (F: kontorchef De Danske Spritfabrikker Frederik Carl Amaldi Nielsen og Elfrida Sörine Vilhelmine Frederiksen) (nfvf 17). ~ 1° 22 dec 29 i Kbh Aase Enna, f 5 okt 1894 i Kbh, † 24 dec 30 (F: grosserer Ernst Frederik Henry E. og Lorentze Rasmine Østberg); 2° 3 dec 41 i Kbh violinistinde Ingeborg Albrechtsen, f 14 jan 02 i Kongerslev (F: proprietær Peder A. og Albertine Deodata Dybbro). — St 09 Ordrup, cand S 16. — Nov 16-okt 17 rsl Garnisons Sgh Roskilde, jan 18 rsl Ålborg Amtssgh, april 18 Sorø Sgh, jan 19-okt 20 turnus Rigshosp afd B og D, friv assist Høp Cantonal Lausanne otol afd 7 mdr, 20 Høp Lariboisière Paris otol afd 3 mdr, febr 21-aug 22 rsl Bornholms Centralsgh Rønne, okt 22 kand Rigshosp otol afd, april 23 assist Sct Joseph Hosp otol afd og aman, maj 24-marts 53 prakt Rønne, fra 54 indehaver af volfair og ultralydklin Hellerup. — Kand Sct Hans Hosp nov 16-okt 17, assist Kbh Poliklin otol afd marts-dec 19, prakt Rønne juli 21, overl Hæren nov 39-marts 56. — Slægtslitt: J. H. Nielsen: Stamtavle over efterkommere af Christian Nielsen, 1908; Leksikon over danske familier, 1927.

Ankerhus, Jørgen, f 24 april 37 i Kbh (F: salgschef Jens Christian Anker A. og Edith Johanne Hansen). — St 57 Rungsted, cand S 64, speciall 74 (neuromedicin). — Juli 64 rsl Vejle Sgh kir afd, jan 65 sst med afd, dec 65 Ålborg Sgh Nord pæd afd, jan 67 Vejle Sgh neuromed afd, dec 68 1' rsl sst, april 70 rsl sst psyk afd, juni 70 1' rsl sst, juni 71 kursist Rigshosp afd N, juli 72 rsl sst afd NK, fra maj 73 1' rsl KAS Gentofte neuromed afd, okt 75 sst neurofys afd, fra dec 75 overl Vejle Sgh neuromed afd. — Studierejse London aug-sept 69.



***Ankerlin, Hans Jørgen Ancher**, f 31 okt 46. — Cand V 75.

Ankersen, Ejner Skytte, f 29 okt 50 i Horsens (F: landmand Ole Marinus A. og Magda Laura Skytte). ~ 11 maj 74 i Fredericia fysioterapeut Else Grethe Schack, f 11 juli 50 i Fredericia (F: gartner Valdemar Rasmussen og Kaja Schack). — St 70 Horsens, cand V 79 Odense. — Febr 79 turnus Amtssgh Ringkøbing, april 80 rsl Sønderborg Sgh ortopæd-kir afd.

***Ankeraa, Ebbe**, f 26 dec 47. — Cand S 74 Århus.

***Ankjærgaard, Niels**, f 28 okt 48. — Cand S 75.

***Ankjærgaard, Ole**, f 15 nov 42 i Slagelse (F: overlærer Svend Ankjær A.). ~ 10 juni 67 overassistent Anni Liza Jensen, f 28 marts 43. — St 62 Slagelse, cand V 72.

† **Anslet, Holger Georg Johannes**, f 23 nov 1893 i Brarup, Nr Alslev, † 27 maj 77 (F: sognepræst Sophus Christian A. (nfvf fra Rasmussen 17) og Bertha Marie Nielsen). ~ 1° 8 marts 22 på Frdbg Aase Dalhoff, f 2 jan 1897 i Kbh, † 26 dec 32 i Birkerød (F: hofgørtler Victor Peter Volquart D. og Anna Marie Dahl); 2° 7 april 34 Carmen Louise Hansen, f 19 sept 02 i Kbh, † 21 marts 44 (F: grosserer Louis Frank); 3° Stella Puggaard, f 14 nov 13 (F: gårdejer P.). — St 12 Århus, cand V 19. — 16-17 assist Kbh Univ inst for almen patol, aug 19 2' rsl Vejle Jfordr San, nov 20 rsl Amtssgh Maribo, marts 22 turnus Bispebjerg Hosp afd B og A, april 23 kand Kbh Kommunehosp afd IV, juli 23 Balder Hosp, fra aug 23 prakt Birkerød, 2' rsl Ebberødgård i dec 23. — Form sundhedskom.

Anthonisen, Bent Jes, f 25 april 36 i Kbh (F: fuldmægtig Kaj A. og Karla Marie Henriette Larsen). — St 59, cand V 69, speciall 80 (neuromedicin). — Febr 79 rsl Rigshosp kir afd C, juni 71 Frdbg Hosp med afd E, okt 71 Rigshosp med afd P, dec 71 sst pæd afd TG, jan 72 sst med afd P, april 72 KAS Glostrup neurokir afd, april 73 kursist Rigshosp neurokir afd, juni 74 rsl Frdbg Hosp neurol afd, juni 75 Bispebjerg Hosp neurokir afd, april 76 Frdbg Hosp neurol afd, juni 78 Bispebjerg Hosp psyk afd, dec 78 Frdbg Hosp neurol afd, juni 79 KAS Gentofte neurol afd, juni 80 Kbh Kommunehosp neurol afd, jan 81 1' rsl sst. — Slægtslitt: Slægten Sonnichsen 1582-1977.



† **Anthonisen, Harald Severin**, f 13 april 1895 i Nordby, Fanø, † 8 sept 76 (F: læge Niels Hansen A., † 20 sept 45, og Mette Brinch). ~ 4 nov 23 i Nordby korresp Astrid Kragelund, f 30 aug 1895 i Århus, † 30 juni 65 i Gentofte (F: forretningsfører Christian Christensen K. og Ane Helene Elisabeth Andreasen). — St 13 Esbjerg, cand S 21, speciall 38 (oftalmologi), dr med 38. — Juli 21 vikar, juni 22 skibslæge, juli 23 rsl Sct Joseph Hosp Esbjerg, 25 prakt Esbjerg, okt 34 surnum kand Rigshosp øjenafd, 35-38 kand sst, ekstraord turnusbevis, nov 38 prakt øjenlæge Holstebro, 45-65 Kgs Lyngby. — Kand Kbh Kommunehosp 35-38. — Forf af: Om Trykket i stærøpererede Øjne (disp 38); tidsskr art om oftalmol emner samt om søsyge hos søfolk. — Slægtslitt (mødrene): A. P. Sonnichsen, S. Sonnichsen og N. M. Kromann: Slægten Sonnichsen og de dertil hørende Slægter Thomsen og Kromann af Sønderho på Fanø, 2 udg 1940.

† **Anthonsen, Poul** Brinch, f 9 jan 27 i Esbjerg, † 12 nov 72 (F: øjenlæge, dr med Harald Severin A. og Astrid Kragelund). — St 45 Struer, cand V 53, speciall 63 (intern medicin), dr med 62. — Juni 53 turnus Kbh Kommunehosp afd III og I, maj-aug 54 vikar kand sst afd VII, dec 54 sst afd III, jan-dec 55 årskand sst, marts 56 vikar kand sst, maj 56 årskand sst, dec 57 konst 2'rsI sst, febr 58 2'rsI sst, april 59 halvårskand Sundby Hosp børneafd, okt 59 Blegdamshosp epid afd, febr 60 2'rsI KAS Glostrup afd F, jan 62 halvårskand sst afd N, april 62 1'rsI sst afd B, fra dec 66 overl KAS Gentofte med afd B. — Studieophold London 61, USA 68. — Forf af: Bestemmelse af hjertets minutvolumen og lungernes blodvolumen i klinikken med indikatorfortyndingsmetoden. Stewart-Henriques-Hamilton's metode (disp 62); redaktionssek, senere red ved Nordisk medicins danske redaktion 60-71; tidsskr art om gastroenterol, nefrol og cirkulatoriske emner. — Medl repr Fayl 53-63, best Fayl 54-58, form marts-april 55, medl Dansk Med Selsk forskningskom fra 62. — Tildelt Alfred Benzons fonds hæderspris 62. — Slægtslitt: A. P. Sonnichsen, S. Sonnichsen og N. M. Kromann: Slægten Sonnichsen og de dertil hørende Slægter Thomsen og Kromann af Sønderho på Fanø, 2 udg 1940.

* **Anthonsen, Victor** Carl, f 26 nov 1898 i Nordby (F: læge Niels Hansen A. † 20 sept 45, og Mette Brinch). ~ 31 juli 34 i Vallekilde Gerda Dahlgard, f 12 juli 10 i Holbæk (F: fabr Frederik Engelhardt Boysen D. og Mette Dinesen). — St 17 Esbjerg, cand S 24. — Okt-nov 24 vikar, jan 25 kand Sindssygehosp Nykøbing Sj, marts 25 Viborg Sgh med afd, dec 25 kommlæge Manø, april 26 rsl Fredericia Sgh, okt 27 rsl Hæren, nov 27 vikar, marts 28-febr 29 turnus Frdbg Hosp, april 29 skibslæge ØK, sept 29 vikar, marts 30 prakt Holbæk, privat sst. — Slægtslitt: A. P. Sonnichsen, S. Sonnichsen og N. M. Kromann: Slægten Sonnichsen og de dertil hørende Slægter Thomsen og Kromann af Sønderho paa Fanø, fra Reformationens Indførelse i Danmark til vore Dage, 2 udg 1940.

* **Anthonius, Andreas** Hans, f 9 april 41. — Cand S 75 Århus.

Anthonsen, Birgitte, f 2 juni 49 i Nakskov (F: installatør Harry John Sørensen og dir Ebba Simonsen). ~ 7 aug 71 i Tillit læge Jens Michael Anthonsen. — St 68 Nakskov, hospitalslab 71, cand V 80 Odense. — Febr 80 rsl Odense Sgh rtg afd, jan 81 sst ortopæd-kir afd, juli 81 sst nefrol afd Y. — Underviser radiograf-skolen Odense med sygd 80 og 81, instruktør anat Odense Univ E 80. — Deltaget i kursus i lægevidensk forskning E 80 og ultralyddiagnostik F 81.



Anthonsen, Jens Michael, f 3 maj 43 i Kbh (F: overl Wilhelm A. og lægeskr Rigmor Birte Jølver). ~ 7 aug 71 i Tillit læge Birgitte A. — St 63 Østersøgade, cand S 74 Odense. — Sept 74-nov 75 rsl Odense Sgh rtg afd, juni-aug 75 under orlov vikar rsl Nyborg Sgh med afd, dec 75 rsl sst kir afd, dec 76-dec 78 assist distrlæge Sgh Jacobshavn, Grønland, febr 79 vikar rsl Middelfart Sgh psyk afd M, marts 79 rsl Rudkøbing Sgh, dec 79 1'rsI Kolding Sgh ortopæd-kir afd, dec 80 Chief Surgeon, Director of Base Medical Services US Air Force,



Sdr Strømfjord, Grønland. — Uhonoreret bestyrer Arktisk Inst for Eksp Kir Jacobshavn 76-78. — Deltaget 5th Int Symposium on Circumpolar Health Kbh aug 81. — Slægtslitt (mødrene): Knud Jølver: Stamtavle over Familien Copmann, Efterkommere af Cathrine Copmann og Poul Svendsen, 1955.

† **Anthonsen, Hans** Albert **Wilhelm**, f 10 okt 08 i Menstrup, Hyllinge, † 5 marts 69 i Kbh (F: købmand Niels August A. og Sofie Kristine Nielsen). ~ 4 sept 37 i Århus Birthe Jølver, f 30 okt 14 i Århus (F: ors Erik Wognsen J. og Inger Rønning). — St 27 Haslev, cand S 35, speciall 49 (ortopædi), 51 (kirurgi). — Juli 35 rsl Marinen, jan 36 turnus Silkeborg Centralsgh, jan 36 kand Århus Kommunehosp kir afd, juli 37 2'rskir Skive Sgh, juli 39 kand Bispebjerg Hosp afd D, juni 40 Ortopædisk Hosp, aug 41 assist Bispebjerg Hosp patol inst, juli 42 sst rtg klin, maj 43 Kbh Kommunehosp kir poliklin, juni-okt 44 kand Rigshosp fødeafd A, dec 44 2'rsI Ortopædisk Hosp Århus, nov 45 2'rskir Bispebjerg Hosp afd F, juni 47 1'rsI Ortopædisk Hosp, juli 49 vikar Finseninst afd for kir tub, sept 49 Øresundshosp rtg klin, nov 49 kand Finseninst afd for kir tub, april 50 1'rskir Sct Elisabeth Hosp, jan 51 1'rskir Ortopædisk Hosp afd II, maj 52 konst afdlæge sst afd I, febr 53 afdlæge sst, fra april 58 overl sst. — Kons ortopæd-kir behandling af cerebral parese ved Rigshosp 55-69. — Surnum kand Kbh Kommunehosp neurol poliklin dec 43-marts 44, prakt ortopæd Kbh fra okt 50, i flere perioder vikar assist Direk Ulykkesforskr og IR, læge Falcks Redningskorps nov 41-okt 44. — Studierejser Oslo 46, Göteborg 47, London 48, Mariestad 49, USA 53. — Tidsskr art om røntgenolog, kir og ortopæd emner, samt cerebral parese. — Medl Landsforen for Vanføres Bandage- og proteseudv 53, Det Rådg fællesudv for Bandagistsam-mensl af 1947 56.



† **Antonius, Peder** Marinus, f 25 okt 08 i Slebsager, Varde, † 2 marts 77 i Varde (F: gårdejer Andreas Clausen A. og Ane Marie Lauridsen). ~ 17 sept 38 i Århus Liva Rebekka Carstens, f 21 dec 16 i Esbjerg (F: grosserer Peder Vermund Heinesen C. og Kathrine Theodora Søndergaard). — St 31 priv, cand S 38. — Sept 38 turnus Århus Kommunehosp kir afd, marts 39 kand sst, sept 39 turnus sst med afd, marts 40 kand sst kir afd, maj 40 Sindssygehosp Viborg, maj 40 Århus Kommunehosp kir afd, okt 40 Sindssygehosp Risskov, nov 40-juli 73 prakt Varde, privat sst. — Medl Varde byråd 62-68, form skolekom 62, gymnasieudv 66.



* **Antonius, Verner**, f 22 juni 39 i Århus (F: læge Marinus A. og Liva Rebekka Carstens). ~ 10 marts 67 i Øse sygepl Else Kirstine Haahr, f 14 sept 44 i Grindsted (F: gårdejer Hans Thorlund H. og Bodil Kristiansen). — St 58 Esbjerg, cand S 66 Århus. — Nov 66 rsl Centralsgh Holstebro, febr 67 rotant sst, febr 69 rsl Ringkøbing Sgh, marts 70 Horsens Sgh med afd, maj 70 rsl Centralsgh Herning med afd, aug 71 1'rsI sst, fra aug 73 prakt Varde. — Rsl Hæren april-nov 69.

† **Antons, Kai**, f 27 nov 1896 på Frdbg, † 23 aug 66 i Glostrup (F: apoteker Anton Marius Mathias Christian A. og Mathilde Emilie Birgitte Bache). ~ 1°9 juni 22 Else Dorph, f 15 juli 01 i kbh; 2° Margrethe Friis Hjort, f 18 marts 07, † 24 dec 35 i Charlottenlund; 3° 38 Ellen Agnete Hasle, f 21 juli 18 i Lemvig; 4° 58 Gudrun Mathinus, f Winge, f 27 april 08 i Kbh. — St 15 Schneckloth, cand S 27, speciall 37 (radiologi). — Maj 28-sept 29 kand Diakonissestift kir afd, nov 29 KASB med-epid afd, sept 30-febr 31 sst kir afd, maj-nov 31 Frdbg Hosp afd for hud- og kønssyg, april 32-marts 33 fast kand sst kir afd, juli 33 konst 2' rsl sst, nov 33 2'lægeassist sst rtg afd, okt 35 1' assist sst, jan 37-marts 38 1' rsl sst, sept 38-marts 62 overl Hæren og leder Militærhosp rtg afd, privat Hellerup. — Tidsskr art. — R 52, R' 60.

Antonsen, Else Aagaard, f 4 nov 26 i Sir (F: mejeribest Jørgen Ove Rasmussen og Kirstine Jensen Aagaard). ~ 30 dec 70 i Kolding kons Herluf Christian A., f 9 sept 19 i Ore (F: gårdejer Jørgen Peder A. og lærer Petra Lund). — St 45 Struer, cand S 54, speciall 64 (psykiatri). — Aug 54 turnus Fredericia Sgh, sept 55 vikar kand sst, okt 55 kand Skanderborg Sgh kir afd, april 56 Brædstrup Sgh, okt 57 kand Kolonien Filadelfia, dec 58-okt 61 2' rsl sst, jan 62 2' rsl sst epilep afd, febr 62 kand Odense Amts og Bys Sgh, april 63 2' rsl Statshosp Risskov, dec 64 ass overl Psykiatrisk Hosp Hviding, fra marts 72 adm overl sst. — Kons Ribe Amts psyk plejehjem Bispevangen, Bramminge aug 77.



* **Antonsen, Henning Kold**, f 25 nov 47. — Cand S 74 Århus.

* **Antonsen, Steen**, f 23 aug 52. — Cand V 78 Odense.

* **Antonsen, Villy Herman**, f 14 maj 23 i Kbh (F: postbud Knud Peter A. og Christine A. J. Christensen). ~ 26 april 44 i Holbæk Gudrun Christensen, f 24 aug 21 i St Grandløse (F: gårdejer Laurits C. og Karen Larsen). — St 41 Metropolitan, cand V 50. — Marts 50 klinicist Rigshosp fødeafd, april 50 kand Tønder Sgh, juni 50 turnus Bispebjerg Hosp afd A og B, juni 51 kand Vejle Sgh, juli 51 Sgh Sæby Høng, sept 52 rsl Tranebjerg Sgh, fra juni 53 prakt Nysted. — Skolelæge og læge Nationalforen Kystsan Nysted 58-73.

* **Apel, Eivind Peter**, f 25 jan 35. — Cand S 69 Århus.

Apelt, Manfred Matthias, f 2 jan 25 Tyskland (F: vekselerer Arthur A. og lærer Jenny Langstæder). ~ 29 sept 78 i Jerusalem korresp, stud mag Birgit Aizen, f 9 marts 46 i Kbh (F: konfektionshldr Robert A. og Marie Katznelson. — St 45 Göteborg, cand S 57. — Juni 57 2' underlækarer Centrallas Linköping gyn-obst afd, Sverige, nov 57 Centrallas Luleå kir afd, febr-april 58 konst provinsiallækarer Sjukst Pajala, juli 58 vikar kand Rigshosp neurol afd, aug 58 kand Sundby Hosp med afd, jan 59 vikar klin assist Rigshosp afd C, febr 59 kand Militærhosp afd E, aug 59 Frdbg Hosp afd A, marts 60 KAS Glostrup rtg afd, marts 62 Militærhosp afd E, april 62 2' rsl Rigshosp neurol afd, fra april 63 kreds-læge Kbh. — 2' rsl Rigshosp neurol afd



april 62, rsl Sundby Hosp rtg afd april 64, 1' rsl Sct Joseph Hosp rtg afd maj 65, rsl Finseninstit med afd sept-okt 69. — Tillidslæge ved den tyske ambassade 63-72.

* **Appelquist, Ellen**, f 1 okt 47. — Cand V 74.

* **Appelt, Lene**, f 22 april 49 (nfv 79). — Cand S 76 Århus.

Ardest, Steen, f 3 okt 53 Torsvang, Torsted. — St 72 Århus, cand S 81 Århus. — Juni 81 vikar rsl Århus Kommunehosp cardioli afd. — Kursus tropemed Rigshosp aug 80.



† **Arendrup, Bent** Herluf, f 16 sept 1894 i Kbh, † 16 sept 75 (F: stabslæge Herluf A., † 27 sept 21 og Anna Petrine Thorup). ~ 30 juni 21 i Kbh Frederikke Bendix, f 27 juni 1897 i Kbh (F: grosserer Georg Seth B. og Olga Bing). — St 12 Metropolitan, cand V 20, speciall 26 (psykiatri). — Marts 20 rsl Søværnet, juli 21-maj 23 2' rsl Sindssygehosp Oringe, juli 23 turnus Rigshosp afd B og D, juli 24 kand Blegdamshosp, sept-dec 24 Kbh Kommunehosp afd V, april 25 assist Rigshosp poliklin for nervesyg, juli 25 kand Kbh Kommunehosp afd IV, nov 26 prakt speciall Ålborg, dec 29-nov 30 kand Kbh Kommunehosp afd VI, 31-70 prakt speciall Kbh. — Assist Kbh Poliklin nerveafd okt 24, assist læge neurol og psyk IR 31-47, Direk for Ulykkesforsikr nov 35, overl neurol sst fra 42. — Slægtslitt: Slægtshaandbogen, 1900; Patriciske Slægter II, 1911; Leksikon over danske familier, 1927.

Arendrup, Henrik Christian, f 15 aug 50 i Hillerød (F: overlærer, antikvarboghldr Aage Vilhelm A. og redaktionsassist Gudrun Elisabeth Møldrup). ~ 22 nov 80 i Ryslinge sygepl Bodil Krappenhøft, f 16 maj 54 Esbjerg. — St 69 Frederiksborg, cand S 76. — Maj 76 rsl Varde Sgh kir-gyn afd, juni 78 sst med afd, dec 78 sst kir-gyn afd, marts 79 Odense Sgh thoraxkir afd T, nov 80 konst 1' rsl sst. — Underviser i kir sygeplejelever Varde Sgh juli 76-febr 79, Odense Sgh marts 79-febr 80, klin lektor thoraxkir Odense Univ nov 79, underviser i thoraxkir kursister nov 80. — Studierejser Leeds og Hannover 80, London 81; deltaget introduktionskursus i lægevidensk forskn Fredericia 80. — Tidsskr art og foredrag. — Form reservelægerådet Varde Sgh jan 77, medl amtsreservelægerådet Ribe amt juli 77, suppl repr Fayl nov 78-okt 80; deltaget symposium om prænatal diagnostik Vejle 78, annual meeting Nordisk Thoraxkir Selsk Oslo aug 80, Kbh aug 81. — Slægtslitt: Patriciske Slægter II, 1911.



* **Arendt, Kirsten Elisabeth**, f 14 april 46. — Cand S 73 Århus.

Arentoft, Birgit, f 8 dec 49 i Stege (F: maskinarb Oscar A. og Ester A.). — St 69 Vordingborg, cand V 78 Odense. — April 78 vikar rsl Rigshosp med afd A, juli 78 Hvidovre Hosp ortopæd-kir afd, jan 79 Rigshosp med afd A, jan 80 Finseninst plastik-kir afd, marts 80 Rigshosp med afd A, maj 80 Slagelse Centralsgh gyn-obst afd.



Arentoft, Niels Erik, f 10 febr 48. — Cand V 74. — Marts 74 vikar rsl Västerås Centralas med afd, maj 74 rsl Skanderborg Sgh kir afd, jan 76 rsl Randers Centralsgh ortopæd-kir afd, nov 76 sst med afd P, okt 78 Jysk Nervesan Vejlefjord, jan 79 1 rsl Grenå Sgh med afd, juni 79 aman Ny Solbjerg, fra jan 80 kompraksis sst.

Arentoft, Per, f 25 april 34 på Frdbg (F: dir Niels Juel A. og Edith Betty Andersen). ~ 9 maj 59 i Hellerup narkosesygepl Elisabeth Annadatter Povlsen, f 6 aug 35 i Odense (F: overl, dr med Olaf P., † 10 aug 63 og Anna Kristine Kristensen). — St 53 Schneckloth, cand S 61. — Juli-aug 61 kand Rigshosp afd NK, okt 61-okt 62 turnus Trinity Lutheran Hosp, Kansas City, Childrens Mercy Hosp sst og Kansas City General Hosp, jan 63 vikar kand KAS Glostrup afd B, febr 63 sst afd G, marts 63 kand KAS Gentofte afd H, sept 63 KAS Glostrup afd G, fra aug 65 prakt Rungsted Kyst. — Tilsf læge skolehjemmet Jens Olsens Minde Nivå jan 66.

* **Arentsen, Jens**, f 9 marts 47. — Cand V 72.

† **Arentsen, Kaj**, f 8 juni 16 i Kbh, † 7 juni 70 i Glostrup (F: lærer Helfred Elliot Vilhelm A. og Gerda Nissen). ~ 30 dec 42 i Gentofte sygepl Ellen Gunhild Karin Nielsen, f 23 sept 15 i Ringsted (F: bogtrykker Henry N. og Johanne Dahm). — St 34 Sct Jørgen, cand S 42, speciall 53 (psykiatri), dr med 66. — Juli 42-juni 43 turnus Svendborg Sgh, nov 43 praksisvikar Odense, maj-okt 45 kand Sct Elisabeth Hosp med afd, jan 46-dec 53 prakt Kbh, sept 53 1 rsl Rigshosp psyk afd, sept 54 psyk speciall Mødrehjælpen Århus, april 55 afdlæge Sindssygehosp Risskov, april 58 ass overl sst, sept 58 overl sst retspsyk klin og klin for alkohollidende, fra april 60 overl Statshosp Glostrup afd P. — Psyk kons somat sgh 54-57, psyk kons Statens arbejdshus Sdr Omme 57-60, orlov okt 57-aug 58 for at tilrettelægge forskningsafd Statshosp Risskov, tilf sagkyndig Retslægerådet febr 59. — Kand Finseninst dermatol afd febr-sept 46, Kbh Kommunehosp psyk afd jan 47, Rigshosp psyk afd febr 48, klin assist sst okt 48, 2 rsl sst juni 50, kand sst neuromed afd juli 52, Kbh Kommunehosp neurol afd jan 53. — Studierejser Norge, Sverige, Finland, Holland og England. — Forf af: Om psykoser efter fødsler med særligt henblik på prognosen (disp 66); Patients in Danish psychiatric hospitals, 1959 (s m Erik Strömgren); Alkoholister og deres behandling, 1960; tidsskr art om psyk emner samt om revalidering og psyk emner. — Medl best Dansk Psyk Org 57-58, medl best Foren af Overl ved Statshosp 60-61, medl Retslægerådet juli 61.

Arfelt, Ellen, f 26 juli 39 i Odense (F: overl, dr med Paul Horstmann og sygepl Anna Margrethe Thofte). ~ 27 sept 63 i Odense civiling Søren Christian Schoubye A., f 12 marts 39 i Kbh (F: kontorchef Søren Marinus Jensen A. og lærer Ellen Kirstine Albertine Schoubye). — St 58 Odense, cand V 68, speciall 79 (fysiurgi). — April 68 vikar rsl Sct Elisabeth Hosp med afd, maj 68 rsl Bispebjerg Hosp ortopæd-kir afd M, maj 69 sst anæst afd R, april 70 Odense Sgh med afd M, nov 70 sst med-gastroent afd S, nov 71 sst anæst afd V, april 72 sst med-cardiol afd B, okt 72 sst fys afd G, sept 73 Fysiurgisk Hosp Hornbæk, jan 75 fung 1 rsl sst, okt 75 FAC Hillerød neuromed afd N, april 76 1 rsl sst, sept 76 kursist Kbh Kommunehosp fys afd, april 77 fung rsl sst, sept 77 1 rsl KAS Herlev fys afd, marts 78 vikar 1 rsl Kbh Kommunehosp fys afd, sept 78-juni 80 1 rsl Odense Sgh fys afd G, nov 80 vikar overl Fredericia Sgh fys afd. — Prakt speciall Assens fra juli 80.



Arffmann, Bent Ejner, f 14 april 17 i Frederikssund (F: ors Carl Valdemar Linnemann A. og Ellen Margrethe Ring). ~ 16 nov 41 i Frederikssund fysioterapeut Else Johanne Blechingberg, f 25 maj 16 i Kalundborg (F: købmand Otto Emil Jacobsen B. og Kristine Dahl). — St 36 Rungsted, cand V 45. — Febr-april 45 kand Statshosp Risskov, juni 45 praksisvikar, juli 45 rsl Grindsted Sgh, juli 46 Færingehavn, Grønland, nov 46 rsl Amtssgh Store-Heddinge, sept 47 rsl Børnesan Vordingborg, fra juni 49 prakt Them. — Skolelæge Virklund skole 49-71, Them kommune fra 49, læge Virklund Børnehave fra 68, Them Børnehave fra 71. — Tidsskr art. — Form sundhedskom Them 49, medl bygningskom fra 66. — Slægtslitt: Leksikon over danske familier, 1927; K. G. Konradsen: Slægten Arffmann i Danmark, 1963 (dupl).



Arffmann, Erik Johan Linne-mann, f 8 jan 29 i Odense (F: civildommer Svend Johan Linne-mann A. og Anna Margrete Augusta Rahr). ~ 12 okt 63 instruktionslaborant Inger Blicher Ammitzbøll (F: overl- Hjalmar Frederik Eiken, † 31 aug 44, og Nina Simonia Juliane Blicher). — St 47 Randers, cand S 55, speciall 61 (patologisk anatomi og histologi), dr med 64 Århus. — Sept 55 turnus KAS Gentofte afd B, A og R, dec 56 vikar turnuskand Bispebjerg Hosp afd C, april 57 årskand Finseninst patol afd, okt 57 rsl Forsvaret, juni 58 årskand Finseninst patol afd, sept 58 Blegdamshosp med afd, april 59 lægeassist Bispebjerg Hosp patol inst, okt 59 1 lægeassist sst, april 60 vikar 2 rsl sst, juni 60 2 rsl sst, okt 61 1 rsl sst, jan 64 overl Hjørring Sgh patol-anat inst, fra dec 68 Ålborg Sgh patol inst. — Deltaget kursus Amsterdam 69 (forsøgsdyrteknik), Wien 72, 74 og 78 (klin cyt), Geneve 76 (hæmatopatol), Malmö 77 (early cervical neoplasia). — Forf af: Om salamandertesten for carcinogenicitet og dens anvendelse på opheadede fedtstoffer (disp 64); tidsskr art om eksp carcinogenese og patol-anat emner. — Medl § 14-udv Dansk Selsk for Patol Anat fra 69-77, medl best Danske Patologers Org 70-75, tilf specialistnævnet ved patol anat 81; Fellow of The Int Acad of Cytol 78. — Slægtslitt: Leksikon over danske Familier 1927; K. G. Konradsen: Slægten Arffmann i Danmark, 1963 (dupl).



***Arffmann, Susanne**, f 14 marts 50. — Cand S 79.

***Arge, Birgir**, f 12 okt 48. — Cand S 76.

Arge, Elieser, f 10 juni 25 i Thorshavn (F: arb Niels Martin Andreas A. og Sigrid Poulina Johanne Petrine Sofie Simonsen). ~ 7 juni 50 i Gentofte sygepl Lydia Ejde Hansen, f 30 juli 24 i Kbh (F: skibsfører Hans Henrik Elias Sofus H. og Elsebeth Frederikke Poulsen). — St 43 Thorshavn, cand S 52, diplom anæstesiologi Kbh 54, speciall 60 (anæstesiologi), 63 (kirurgi). — Juli 52 vikar kand Landssgh Thorshavn, sept 52 klinicist Fødselsanstalten Jylland, okt 52 turnus Kbh Kommunehosp afd III og I, aug 53 kand sst anæst afd, aug 54 rsl sst, sept 55 halvårskand Frdbg Hosp afd E, febr 56 årskand sst afd F og fødeafd, febr 57 kand Blegdamshosp epid afd, sept 57 2'lægeassist Kbh Kommunehosp patol inst, febr 58 sst rtg afd, aug 58 kand sst afd V, sept 59 kand Rigshosp afd R og kir poliklin, okt 60 1' rsl Landssgh Thorshavn kir afd, aug 62 Thisted Sgh kir afd, aug 63 2' rsl Kbh Kommunehosp afd I, april 64 1' rsl sst afd IX, febr 65 ass overl Landssgh Thorshavn kir afd, fra juli 67 overl sst. — Lærer sygeplejeskolen Færøerne 60-62, Færøernes Navigationskole 61-62, sygeplejeskolen Thisted amt 62-63. — Medl Færøernes Lagting 74-78, Thorshavn Byråd fra 72. — Tidsskr art. — Tillidsmand Landssgh Thorshavn 60-62, form Collegium Academicum Faeroense 65-70, form overlægerådet Landssgh Thorshavn 67-71.



***Arlien-Søborg, Peter**, f 6 aug 39 i Århus (F: fabr Mogens A.-S. og overl Ulla A.-S.). ~ 1 april 64 i Århus mag art Lise-Lotte Paludan-Andersen, f 12 sept 42 på Frdbg. — St 59 Århus, cand V 68 Århus.

***Arlien-Søborg, Ulla** Inger Schram, f 7 april 10 i Kbh (F: fabr Hans Peter Christensen og Nielsine Marie Kirstine Andersen). ~ 16 juni 33 i Kbh fabr Mogens A.-S., f 21 april 08 i Kbh (adoptivmoder: Valborg Aarup). — St 29 Falkonergården, cand V 38, speciall 53 (røntgendiagnostik og strålebehandling). — Juli 38-juni 39 turnus Århus Amtssgh, dec 39 kand Sindssygehosp Viborg, maj-juli 40 og okt 40-nov 41 Sindssygehosp Risskov, juli-sept 42 vikar sst, febr 43 rsl Sindssygehosp Viborg, juni 44-maj 45 kand Marselisborg Hosp dermato-venerol afd, sept-nov 45 surnum kand sst med-epid afd, juni 46 vikar Radiumstat Århus, marts 47 kand sst, okt 47 2' rsl sst, juli 49 vikar Århus Kommunehosp neurokir afd, april 50 2' rsl Århus Amtssgh rtg afd, april 52 1' rsl sst, okt 56 afdlæge sst radiol afd, senere ass overl sst, 66 overl sst, senere overl Odder Sgh rtg afd.

Armatys, Jerzy Peter, f 26 juni 24 i Lwów, Polen (F: statsembedsmand Kazimierz Karol A. og bogholderske Stefania Wiktorina Sliwa) (nvf 80). ~ 1° 17 febr 53 i Lodz, Polen læge Hanna Maria Pavelic f Dryll, f 24 sept 31 i Warszawa (F: bogholder Waclaw D. og kontorist Eugenia Lada), æ opl 62, 2° 19 jan 68 i London phil stud Renate Meyerdiérks, f 1 dec 40 i Hameln, Vesttyskland (F: tjenestemand Friedrich M. og Erika Frieda Johanne Koch). — St 46 Polen, cand 51 Prag, embedslægeeks 52 Prag, polsk speciall 61 (børnekirurgi), dansk jus 71, speciall 73 (kirurgi), svensk jus 76, dr med 64



Polen. — Marts-sept 52 rsl intern med klin Karl Univ, Prag, dec 52 Junior Assist fysiol inst Med Akad Lodz, Polen, juni 55 Senior Assist Inst for arbejdsmed Lodz arbejdsfysiol afd, okt 56 Med Akad Lodz børnekir klin og amb, okt 64 adj og lektor sst, juni 65-marts 66 Assist Étranger Clinique Chirurgicale infantile, hôpital des enfants-malades, Paris, jan 66 gæstelæge og vikar Clinique du Bois de Verrières kirgyn-obst afd, juni 66 till gæstelæge Univ Kinderklin Zürich børnekir afd, jan 67-juni 68 Assistenzarzt Zentralkr Bremen børnekir klin, jan 68 till gæstelæge Hosp for Sick Children børnekir afd, London, juni 68 1' rsl Amtssgh Nakskov kir afd, maj 74 Næstved Centralsgh parenchymkir afd, marts 75 till vikar overl Luleå Las, Sverige, juli 75 till assist overl Kristinehamn Sjukh kir klin, marts 77 assist overl og vikar overl sst, fra sept 78 overl sst. — Kons i børnekir Med Akad Lodz gyn-obst klin 62. — Lektor i fysiol Med Akad Lodz farmakol fakultet 55-56. — Kompraksis Lodz dec 52-dec 53, prakt og ledende læge Konsultationscentret for højskolestud Med Akad Lodz 52-53, driftslæge M. Konopnickas Børnesgh, Lodz aug 62-juni 65; censor i fysiol Med Akad Lodz juni 55-sept 56. — Talrige studierejser og kurser 52-81. — Forf af: The Influence of Surgical Biopsis on the Function of Gonads in Male White Rats (disp 64 Lodz); flere oversættelser af med litt fra russisk og tjekisk til polsk; tidsskr art. — Deltaget flere kongr og symposier i Polen, Tjekkoslaviet, Ungarn, Frankrig, Sverige og Tyskland.

Arnberg, Leif Asger, f 28 sept 19 i Kbh (F: sognepræst Johan Gustav Julius A. og Augusta Aarils Liisberg). ~ 16 okt 48 i Århus sygepl Vibeke Gotfred Jensen, f 9 dec 19 i Kbh, æ opl. — St 38 Roskilde, cand V 47. — April 47 turnus Hjørring Sgh, febr 48 vikar Holstebro Sgh, april 48 turnus Hjørring Sgh, juni 48 vikar og kand Kjellerup Sgh, dec 48-75 prakt Århus, fra 67 fast sessionslæge. — Midlertidig sessionslæge 60-67. — Medl Indenrigs-min styringskom til revision af udskrivningsvæsenet 70-79, form Foren af Sessionslæger 70-79.



Arndal, Anne Stubbe, f 1 jan 40 i Kbh (F: insp, cand mag Knud Erik Stubbe Teglbjærg og Metha Cortsen). ~ 12 aug 61 i Evgud adj, cand mag Poul A., f 2 marts 38 i Hellerup (F: rektor Aksel Charly A. og Karen Jacobsen). — St 58 Øregård, cand V 64. — 65 vikariater Ribe Sgh, aug 67 rsl Statshosp Vedsted, maj 68 vikar rsl Esbjerg Centralsgh med afd, dec 68 1' rsl Statshosp Vedsted, fra sept 73 prakt Ribe.

***Arndal, Helge**, f 11 nov 46 i Hedehusene (F: læge Poul A. og Else Kjær). — St 66 Roskilde, cand V 75, ECFMG 75. — Marts 75 underv assist neuroanat Kbh Univ med-anat inst, maj 75 vikar rsl Kbh Kommunehosp afd V, sept 75 underv assist Kbh Univ med-anat inst, jan 76 rsl Kbh Kommunehosp afd IX.

***Arndal, Jens Christian** Kure, f 6 juli 47. — Cand S 74.

† **Arndal, Poul Erik** Overgaard, f 8 nov 10 i Århus, † 1 sept 68 (F: kommunelærer Oluf Lauritz A. og Karen Marie Overgaard). ~ 28 dec 35 i Århus Else Kjær, f 29 nov 09 i Kolding (F: skoleinsp Christian K. og Johanne Schmidt). — St 29 Århus, cand S 38. — 38 turnus Rigshosp afd A og C, 39 kand Finseninst med afd, vikar kand Radiumstat, 39 aman Hinnerup, 41 prakt Brande, fra 44 Hedehusene. — Jernbanelæge 44. — Tidsskr art.

† **Arnefast, Agnes Eva Dagmar**, f 14 juni 14 i Helsingør, † 8 febr 69 (F: maskinmstr Axel A. og Agnes Elisabeth Wahlgren). ~ 25 dec 42 i Slagelse dir Carl Wilhelm Wangel, f 27 nov 18 i Birkerød (F: salgshof William W. og Marianne Nielsen). — St 33 Helsingør, cand S 43. — Okt 43 vikar turnuskand Frdbg Hosp med afd, jan-april 44 kand Karolinska Sjukh med klin, Stockholm, juni 44 læge dansk flygtningelejr, okt 44 dansk-amerikansk sygehus Sverige, marts-maj 45 Sabbatsberg Sjukh kir klin, aug 45 vikar Blegdamskosp, okt 45 Frdbg Hosp afd B, nov 45 KAS Gentofte afd H, dec 45 Diakonissestift afd B, jan 46 Sct Joseph Hosp, marts 46-febr 47 turnus Frdbg Hosp afd B og A, maj 47 vikar turnuskand Sct Joseph Hosp, okt 47 assist Carlsbergfond biol inst, marts 48 praksisvikar Kbh, fra marts 53 prakt Kbh.

* **Arnesen, Ask Steen**, f 22 maj 50. — Cand V 77.

Arnfred, Axel Helweg, f 31 juli 15 i Askov (F: højskoleforst Jens Therkelsen A. og Karen Helweg). ~ 15 okt 39 i Askov socialrådg Asta Julie Busck, f 25 jan 12 i Holme (F: skipper Gunni B. og Asta Engberg). — St 33 priv, cand V 42, speciall 53 (psykiatri), 54 (børnepsykiatri). — Febr 42 surnum kand Kolonien Filadelfia, marts 42 vikar kand sst, maj 42 turnus Amtssgh Roskilde, maj 43 vikar sst med afd, sept 43 kand Sindssygehosp Nykøbing Sj, marts 44 rsl Sindssygehosp Augustenborg, jan-juni 46 aman Norge, aug 46 læge DrK kuranstalten Gurrehus, febr 47 kand Rigshosp psyk og børnepsyk afd, aug 48 2' rsl sst børnepsyk afd, april 49 konst 1' rsl sst, jan 50 kand Rigshosp børneafd, sept 50 1' rsl Øststift Åndssvageanstalt familiepleje m v, april 52 kand Rigshosp neuromed afd, okt 52 Kbh Kommunehosp neurol afd, marts 53 vikar Øststift Åndssvageanstalt familiepleje m v, juni 53 afdlæge sst, april 58 ass overl sst, 59 Statens Åndssvagefor-sorg Kbh m v afsnit for børn, siden overl sst, jan 80 børnepsykiater Kbh Komm Bistandsafd og Børneklin Kristianiagade. — Assist hos psyk kons Himmelev Børnehjem for vanskelige børn 49-53, børnepsyk kons Nebs Møllegaard jan 54-dec 79 samt Ortopædisk Hosp diagnoseklin for cerebral parese april 55-dec 59, børnepsyk kons Børneklin, Statens tale- og hørelinik for børn aug 59-dec 79, Sofieskolen fra maj 73, Socialtrentet Bornholm Amt fra jan 80. — Lærer i psykofysiologi og børnepsyk Danmarks Lærerskole fra sept 52, underviser ved talrige kurser for pædagoger, sundhedsplejersker og læger. — Vikar assist skolepsykiateren i Kbh i flere perioder 47-49, tilsf psyk læge børnehjemmet Gersonshøj fra april 61-marts 76. — Studierejse Oslo 54. — Forf af teor afsnit i: Nadja Mac: Åndssvage børn, 1974; tidsskr art. — Medl psykoseudv for åndssvageforsorgen fra 69, medl ledelsen af forsorgscentret for Kbh m v april 78-dec 79, Kbh Amtskommunes planlægningsudv vedr åndssvageforsorgens udlægning 78-79; deltaget adskillige int kongr og nordiske symposier. — Visiting lecturer Univ Wisconsin School of Education Madison, USA 64-65.

Arnfred, Ebbe, f 27 juni 28 i Grindsted (F: bankfuldmægtig Frede Alexander A. og Elly Christa Harriet Fjældstad). ~ 5 aug 51 på Strynø overl Ingrid A. — St 47 Metropolitan, cand S 55, dr med 67. — Juli 55 vikar halvårs-kand Sct Elisabeth Hosp kir afd, nov 55 turnus Rigshosp afd B og D, juli 56 praksisvikar Dronninglund, aug 56 vikar turnuskand Rigshosp afd D, sept 56 anæstesi-læge sst, okt 56 vikar årskand sst afd D, marts 57 årskand sst, dec 57 klin assist sst, juni 58 rsl Flyvevåbnet, febr 59 klin assist Rigshosp afd D, maj 59 2' rskir sst, sept 63 vikar 2' rsl Rigshosp cardiolog lab, nov 63 rsl sst, febr 66 sst afd P, jan 67 klin assist sst kir afd R, jan 69 1' rsl og fung leder sst



flyvemed klin, fra dec 73 overl sst. — Flyvemed sagkyndig Statens Luftfartsvæsen fra aug 72. — Friv rsl hæren okt 59, overl Flyvevåbnet aug 60, stationslæge flyvestat Værløse jan 63, militær overl Rigshosp flyvemed klin marts 69-dec 73, korpslæge Kbh Brandvæsen fra juli 70, transportlæge Europæiske Rejsegodsforskir marts 71. — Studieophold US Air Force, School of Aerospace Med, Texas 63, deltaget NATO kursus i avanceret operativ flyvemed Tyskland 69. — Forf af: Om den kirurgiske behandling af atriesseptumdefekt (disp 67); medred af: Militærlægen 1960; tidsskr art. — Kass og sekm Nordisk Militærmed Foren 63, medl best Org af Tjenestemandsansatte Militærlæger og Danske Militærlægers Org 64, form Dansk Flyvemed Selsk 69, medl Min for Offentlige Arbejders særlige havarikom 69, flyvevåbnets havarikom fra 69, den danske stats deleg til ICAO okt-nov 70, medl best Dansk Trafikmed Selsk 71, FAS militærlæge-udv maj 72, medl Handelsmin kom til ændring af dykkerloven fra 72; medl NATO Aeromed Working Party 71.

Arnfred, Ingrid Margrethe, f 4 febr 28 i Herning (F: læge Laurits Larsen, † 18 febr 64, og jordemoer Olia Gudrun Marie Johansen). ~ 5 aug 51 på Strynø overl, dr med Ebbe A. — St 46 Næstved, cand S 55, speciall 62 (anæstesiologi). — Juli 55 vikar turnuskand KAS Gentofte afd B, sept 55 turnus Rigshosp afd B og C, sept 56 vikar kand Sønderbro Hosp gyn afd, dec 56 anæstesi-læge Rigshosp, febr 59 årskand sst afd R og kir poliklin, okt 59 sst cardiolog lab, okt 60 Finseninst kir afd, jan 61 vikar kand Rigshosp børnekir afd, febr 61 halvårskand KAS Gentofte børneafd, juni 61 vikar kand sst afd C, sept 61 anæstesi-læge Rigshosp, okt 63-juni 68 1' rsl sst april-juni 65 under orlov senior registrar (anæstesi) Southampton Group of Hospitals, aug 68 1' rsl Sct Joseph Hosp anæst afd, juni 71 overl sst, fra okt 79 Hvidovre Hosp. — Klin lektor i anæst Kbh Univ sekt IV. — Studierejser London, Oxford, Frankfurt og Bruxelles; deltaget WHO kursus i anæst 58, Dansk Anæst Selsk kurser. — Tidsskr art. — Deltaget diverse kongr og symposier. — Slægtsliit: C. Krarup; Stamtavle over Slægten fra Kællerø, 1923; tillæg 1947.



* **Arnfred, Jon Busck**, f 23 febr 52. — Cand V 81 Århus.

* **Arngrim, Jørgen Christian Arendt**, f 18 april 52. — Cand S 77 Odense.

* **Arngrim, Torben Elvin Arendt**, f 1 aug 48 i Odense (F: specialarb Hans Arendt A. og kontorassistent Doris Ruth Jensen) (nvf 69). — St 68 Odense, cand S 75 Odense. — Juli 75 vikar rsl Odense Sgh psyk afd, nov 75 sst thoraxkir afd T, maj 76 rsl sst neurokir afd U. — Forf af: Attempted suicide. Etiology and long term prognosis, 1975. — Guldmedalje Århus Univ (psyk og socialmed) 72.



* **Arngrim, Trine Elisabeth**, f 24 april 54. — Cand S 80 Odense.

* **Arnold-Larsen, Claes**, f 9 febr 54. — Cand S 81 Odense.

Arnold-Larsen, Susanne Kajsa, f 5 april 52 i Ålborg (F: læge Aage Emil A.-L. og lægeskr Lena-Kajsa Nielsen). ~17 maj 75 i Nyborg dyrlæge Henry Søgaard, f 20 juni 40 (F: gårdejer Kristian S. og Dorthæa S.). — St 70 Nyborg, cand V 78 Odense. — April-maj 78 vikar rsl Odense Sgh psyk afd, juli-aug 78 sst, aug 80 turnus Odense Sgh kir afd K.



† **Arnold-Larsen, Aage**, f 28 jan 1889 i Nykøbing Fl, † 5 marts 65 i Kbh (F: dr med Ulysses Arnold Larsen, † 14 marts 01, og Alice Mabel Bech) (nfv 12). ~ 1° 13 dec 14 i Hellerup Thyra Marie Frederikke Michaelsen, f 11 juni 1889 på Frdbg, † 20 marts 52 i Hellerup (F: grosserer Ludvig Valdemar M. og Nicoline Petrine Thorsen); 2° 12 nov 55 Signe Marie (Dorte) Larsen, f 27 maj 12 i Grenå (F: malermstr O. E. L. og Rasmine Møller). — St 06 Nykøbing Fl, cand V 14, embedslægeeks 22. — Febr-juni 14 kand Horsens Sgh, nov 14 rsl Hæren, dec 14-maj 15 Skive Sgh, febr 16-jan 17 turnus Kbh Kommunehosp afd II og V, febr-aug 16 assist Kbh Poliklin med afd, juli-sept 16 sst kir afd, marts-maj 17 rsl Garnison Sgh kir service, juli 17-juli 19 assist Korsør Sgh, juli 17 prakt Korsør, okt 18 jernbanelæge, jan-april 20 konst sghlæge, febr-april 22 till kand Kbh Kommunehosp afd VI, sept 22-april 30 kredslæge, fra 31 prakt Tårnbæk. — Tidsskr art om hormonbehandling. — Repr Livred Forbund Congr de Sauvetaage Paris 37.

Arnold-Larsen, Aage Emil, f 3 juni 23 i Korsør (F: læge Aage A.-L. og Thyra Marie Frederikke Michaelsen). ~ 11 febr 50 i Kbh lægeskr Lena-Kajsa Nielsen, f 8 nov 29 i Kbh (F: ekspeditionssek Hans Albert N. og Svea Elisabeth Dagmar Svensson). — St 42 Ordrup, cand S 50. — Aug 50 turnus Øresundshosp Helsingør, sept 51 helårskand Ålborg Kommunehosp kir afd, sept 53 2° rsl sst rtg afd, maj 54 2° rsl Kalundborg Sgh, maj 55 aman Nyborg, fra okt 55 prakt sst. — Kons Socialvæsenet Nyborg 76-79. — Ekstern lektor i almen med Odense Univ 80. — Fast natlæge Ålborg Natlægevagt nov 51, rsl Forsvaret, tillidslæge Dansk Rederiforen juli 58, tilsf læge Kystsan Nyborg juli 58, Dyrehavens børnehjem Nyborg nov 66, distrlæge Hjemmeværnet Østfyn 80, søfartslæge 80. — Tidsskr art.

Arnoldi, Carl Christian, f 3 juli 21 i Hylleholt (F: ing Hans Martin Petersen og Thyra Dagmar Maren Alexandra Arnoldi) (nfv 35). ~ 30 sept 47 i Kbh language editor Jean Mary Haywood, f 8 juli 22 i London (F: dyrlæge John Douglas H. og Mildred Ethel Herring). — St 40 Birkerød, cand S 50, svensk speciall 66 (ortopædisk kirurgi), dr med 66 Umeå, Sverige. — Okt 50 turnus Rudkøbing Sgh, okt 51 2° rsl Amtssgh Store-Heddinge, jan 54 1° rsl Nykøbing M Sgh, nov 58 underlækarer Länslas Mariestad, juni 60 tilf överlækarer sst, marts 61 aman Umeå Las ortopæd klin, juli 62 underlækarer sst, juli 66 forskn assist sst, nov 66 docent, aug 71 bitr överlækarer Lund Las ortopæd-kir klin, fra aug 72 overl Rigshosp ortopædkir afd U. — Klin lærer Lunds Univ aug 71, prof i ortopædkir Kbh aug 72. — Studierejse England 55, 57, 58, 64, 69, 72, 75, 76 og 79, Tyskland 68, 78 og 79, USA 72, 75, 76, 78, 79 og 80. — Forf af: The Venous Pump of the Calif, (disp 66 Umeå); Lærebog



for sygeplejeelever. Kirurgi II, 1981; red af: Angiopathias 66, Folia Angiologica 71, Angiology 71-79; tidsskr art og foredrag. — Næstform lægeråd Rigshosp 73-74, medl bedømmelsesudv vedr professorat i ortopæd Umeå 74, i kir Odense 77, i ortopæd Helsingfors 80, Oslo 81, member of the Board of Trustees Int Coll of Angiology 72-79; corresp member Baraz Coll angiøl 67; præsi angiøl kongr Kbh 71, Lissabon 72. — Honorary fellow the National Varicose Foundation London 58, Amer Coll Angiol 71, Amer Tracture Assoc 78; modtaget hæderspris Generalkonsul E. Carlsens Fond 73, bronzed med Helsingfors Univ 81.

Arnsfelt, Ejner Ludvig, f 5 aug 11 i Falling (F: vognmand Rasmus Christian A. og distrjordemoder Anna Kirstine Jensen). ~ 2 febr 41 i Fredericia sygepl Ruth Baun Andersen, f 13 nov 11 i Taulov (F: gårdejer Chresten Peter A. og Jensine Kristine Baun). — St 30 Birkerød, cand S 38. — Nov 38 turnus Vejle Sgh, nov 39 vikar sst kir afd, maj 40 rsl sst rtg- og lysafd, maj 42 2° rsl Thisted Sgh, febr 44 rsl Ebeltoft Sgh, dec 45 prakt Hammerum, fra juli 78 privat Herring. — Skolelæge 48-71.



† **Arnsø, Folmer**, f 12 marts 14 i Roskilde, † 28 aug 81 (F: møbelhldr Johannes Niels Jensen A. og Anna Kristine Skaarup). ~ 1° 19 maj 45 på Frdbg overl Else A., æ opl 51; 2° 12 sept 53 Lise Vibeke Breinholdt Munch, f 8 maj 25 (F: agenturbest Jørgen B. M. og Karen Kirstine Bierring Pedersen). — St 34 priv, cand V 43, speciall 54 (psykiatri). — Juni 43 turnus Rigshosp afd A og C, juni 44 vikar turnuskand sst afd A, juni 44 vikar kand Sct Lukas Stift, aug 44 vikar turnuskand Rigshosp afd C, sept 44 vikar kand Sct Lukas Stift, nov 44 kand sst, nov-dec 45 vikar kand sst, marts 46 Radiumstat, maj 46 kand sst, maj-aug 47 vikar kand sst, april 48 kand Kbh Kommunehosp psyk afd, jan 50 vikar l'assist sst, marts 50 vikar kand sst neurol afd, maj-okt 50 Rigshosp neuromed afd, dec 50-nov 52 2° rsl Kbh Kommunehosp psyk afd, maj-dec 53 kand Rigshosp neuromed afd, marts 54 1° rsl Sct Hans Hosp afd A, okt 54 afdlæge sst afd B, fra 60 overl sst. — Ekstraord medl Int Psychoanalytical Assoc 53, ord medl 55.

* **Arnt, Karl Erik**, f 26 sept 31 i Kbh (F: afdelingschef Hans Peter Orla A. og Olga Maria Jørgensen). ~ 25 aug 56 i Kbh lægeskr Lise Olsen, f 17 marts 35 i Kbh (F: kontorassistent Poul Alex Emil O. og Anna Sofie Carlsen). — St 50 Efterslægt, cand S 60, speciall 71 (oto-rhino-laryngologi). — Jan 57 vikar kand Finsensint kir afd, juni-aug 57 Sct Hans Hosp afd B, april-aug 58 Centralsglh Holbæk kir afd, febr-okt 59 vikar underlækarer Kystsan Vejbystrand, Sverige, juli 60 vikar rsl KAS Gentofte ørefod, nov 60 turnus Odense Amts og Bys Sgh afd A, K og B, nov 61 afdlæge Centrallass Karlskrona kir afd, senere prakt Kalundborg.

† **Arntzen, Kirsten Bolette**, f 6 april 25 i Kbh, † 18 maj 80 (F: civiling Asbjørn A. og overlærer Else Schneller Hogrefe). — St 44 Akad Kursus, cand S 57, speciall 73 (psykiatri). — Juli 57 turnus Nykøbing Fl Centralsglh, sept 58 vikar kand sst kir afd, dec 58 kand Kolonien Filadelfia, okt 59 Nørre Hosp, juni 60 Statshosp Glostrup, sept 61 Sct Hans Hosp afd B, april 63 Kolonien Filadelfia, juni 70 1° rsl Slagelse Centralsglh psyk afd, febr 72 1° rsl Andersvænge Slagelse, fra juli 73 overl sst. — Slægtslitt: Leksikon over danske Familier, 1927.

***Armung, Klaus Mark**, f 24 okt 48 på Frdbg (F: murerstr Svend A. og Bella Holst). — St 67 Holte, cand S 75. — Juli 75 vikar rsl KAS Gentofte kir afd H, febr 76 sst med afd F. — Tidsskr art.



***Arned, John Rützov**, f 29 aug 42 på Frdbg. — Cand S 75.

† **Arnvig, Jørgen**, f 13 april 08 på Frdbg, † 24 sept 74 i Kbh (F: skoleinsp Hjalmar Niels Anders Andersen A. og Augusta Vilhelmine Maren Pedersen Høving). — 17 aug 34 i Hillerød Karen Lütken, f 17 aug 09 i Colombo, Ceylon (F: konsul Einar L. og Kathinka Bahnsen Henriksen). — St 27 Svanholm, cand S 34, speciall 41 (oto-rhino-laryngologi), dr med 48. — Juli 34 vikar, okt 34 kand Ålborg Kommunehosp kir afd, nov 36 assist Sct Maria Hosp Svendborg øreafd, april 38 kand Blegdamshosp, juli 38 Rigshosp neurokir afd, 38 ekstraord turnusbevis, okt 39 surrnkand Børnehosp Fuglebakken, nov 39 vikar Rigshosp neurokir afd, jan 40 assist Kbh Kommunehosp øreafd, okt 42 Øresundshosp halsklin, okt 43 Kbh Kommunehosp øreafd, marts 46-april 50 1^{rs}l sst, nov 48 ørelæge Kgl Døvtummeinst Kbh, juni 52-dec 55 klinikchef Statens kostskoler for døve i Kbh, Nyborg og Fredericia, fra nov 55 overl Sønderborg Sgh øreafd. — Prakt speciall Kbh med privatklin 42-55, konsultationsrejser Angmagssalik lægedistr S 59. — Studierejse Holland-England 47. — Forf af: Cerebrospinalvædsdens produktion og resorption (disp 48); Relation of the Ear to the Subarachnoid Space and Absorption of the Labyrinthine Fluids, Acta Otorngol, Supplementum 96, 1951; tidsskr art om kir, intracranieelle og otol emner. — Medl best Kbh Øre- og Halslægers Org 49-55, form 52-55, medl best SOS, repr Kbh Lgf og Dadl 52-55, medl best Foren af Statstjenestemandsansatte Overlæger 63, form sst 66-68, medl lægenormeringsudv 67-72, medl § 14-udv fra 70, medl Coll Oto-Rhino-Laryngologicum Amicitiae Sacrum. — Tildelt ONO-prisen 50. — R 68.



***Arnvig, Lise**, f 17 jan 49. — Cand S 77.

***Aronsen, Arnfinn Dag**, f 27 juni 39 i Norge. — Cand 69 Stuttgart, dansk jus 71 Århus.

***Arrøe, Mette**, f 5 okt 48. — Cand S 74.

***Aru, Antonio**, f 7 marts 39 i Gonnosfanadiga, Sardinien, Italien (F: minearb Efisio A. og Luigia Lotta). — 3 nov 62 i Tårnbæk ergoterapeut Janne Merete Oest Hansen, f 29 nov 38 i Kbh (F: ekspeditionssekr Mogens Oest H. og Ida Margrete Hansen). — St 68 Statens Kursus, cand S 75. — 62-66 hospitalslab, nov 75 vikar adj Kbh Univ med anat inst C.



Arvedsen, Svend Erik Freddy, f 21 maj 17 i Esbjerg (F: politidyr læge Frederik Laurits A. og Helga Lykke-

Thomsen). — 19 juli 41 i Frederikshavn Inger Kongsbak, f 13 marts 16 i Frederikshavn (F: bankdir Christian Frederik K. og Dagmar Thomsen). — St 35 Esbjerg, cand S 42. — Aug 42 turnus Viborg Sgh, aug 43 vikar Frederikshavn Sgh, okt 43 Esbjerg Centralsgh med afd, jan 44 kand Randers Centralsgh kir afd, juni 45 vikariater, sept 45 rsl Horsens Sgh radiol afd, fra okt 46 prakt Lendum, Sindal. — Rsl Hæren 46, skibslæge Grønland 68. — Slægtsliitt: Slægten Arvedsen og Bircherod.

***Arvelind, Finn**, f 23 nov 37. — Cand S 76.

Asbjørn, Erik, f 4 sept 23 i Sindal (F: dyrlæge Thomas A. Christensen og Dagmar Olsen) (nvf 72). — 22 juni 48 i Hjørring lærer Bente Kloch, f 16 juli 25 i Hjørring (F: manufakturhdr Hans Jacob K. og Bertha Marie Petersen). — St 41 Hjørring, cand S 49, svensk jus 75. — Okt 49 turnus Brønderslev Sgh, okt 50 ass læge Egedesminde, maj 51 vikar distrlæge Kudtliggast, okt 51-sept 54 distrlæge Nanortalik, nov 54 fast kand Esbjerg Centralsgh kir afd, maj 55 2^{rs}l sst, aug 56 Hjørring Sgh kir afd, april 57 distrlæge Jacobshavn, okt 61 rsl Bispebjerg Hosp anæst afd, febr 63 kommlæge Femø, aug 71 sghlæge Skagen, dec 74 bedriftslæge Smålandsstenar, Sverige, sept 80 Frederikshavn. — Deltaget i bedriftslægekursus Stockholm 76, Kbh 77, Køge 80. — Deltaget i bedriftslægekongr Fagnærs, Norge 76, Umeå, Sverige 77.



Asbjørn, Jens, f 12 maj 51 i Egedesminde (F: læge Erik A. og lærer Bente Kloch). — 13 maj 78 i Kbh lærer Lisbeth Vium Mikkelsen, f 10 febr 50 i Kbh (F: kontorchef Svend Vium M. og Ruth Vium M.). — St 70 Sorø, cand V 78 Århus. — 78 vikar rsl Holstebro Centralsgh øre-næse-hals afd, parenchymkir afd og narkoseafd, 78 rsl sst patol inst, 79 turnus sst parenchymkir afd og gyn-obst afd, 79 vikar rsl sst narkoseafd, 80 1^{rs}l sst, 80 turnus sst med afd, 81 1^{rs}l sst narkoseafd. — Underviser i kir Ringkøbing Amts Sygeplejeskole fra 78 og Skolen for Ergo- og Fysioterapeuter fra 79. — Censor Økonomaskolen Holstebro. — Tidsskr art. — Medl skolerådet Skolen for Ergo- og Fysioterapeuter.

Asboe, Sten, f 11 nov 44 i Odense (F: prof, dr med Gustav Asboe-Hansen og Thyra Kristine Højberg Nielsen) (nvf 72). — 7 febr 70 i Hellerup Inge Byrn, f 20 maj 46 i Tårnbæk (F: øjenlæge Willy B. og Grethe Wibskov). — St 63 Gentofte, cand S 72. — Rsl KAS Gentofte, Hvidovre Hosp, Rigshosp øjenafd samt Statens Øjenklin, 1^{rs}l Hvidovre Hosp øjenafd, nov 80 Rigshosp øjenafd. — Tidsskr art.

Asboe-Hansen, Gustav, f 12 aug 17 i Haderslev (F: assist Jes Frederik Hansen og Frida Dose). — 2 april 44 i Hareskov sygepl Thyra Christine Højberg Nielsen, f 17 febr 17 i Østervrå (F: førstelærer Søren N. og Anna Beate Højberg). — St 36 Haderslev, cand S 43, speciall 51 (dermato-venereologi), dr med 51. — Nov 43 turnus Odense Amis og Bys Sgh, nov 44 vikar sst med afd, marts 45 fast kand sst, nov 45-aug 46 Sct Lukas Stift, dec 46 kand Frdbg Hosp epid afd, maj-okt 47 Rudolph Bergh Hosp, dec 47 assist Kbh Kommunehosp klin for hud- og kønssyg, maj 48 årskand Rigshosp afd H, maj 49 vikar klin assist sst, juni 49 vikar Finseninst hudafd, juli 49 2^{rs}l sst, jan 51 2^{rs}l Rudolph Bergh Hosp, juli 52 1^{rs}l Finseninst hudafd, sept 57 1^{rs}l Kbh Kommunehosp poliklin for hud- og



kønssyg, april 58 Visiting Senior Cancer Research Internist, Roswell Park Memorial Inst, Buffalo, New York, juli 58 Consultant Dept of Physiol Chemistry, Univ of Minnesota, Minneapolis, okt 58 i rsl Rigshosp afd H, okt 59 assist overl Finseninst hudafd, fra aug 60 overl Rigshosp afd H. — Prof i dermatol og venerol Kbh Univ fra aug 60. — Leder bindevævs-lab Kbh Univ med-anat inst 49-60, dekan lægevidensk fakultet Kbh Univ 65-66, prakt speciall Kbh fra 51, tilf sagkyndig Retslægeråd fra 60. — Studieophold Sverige, andre europarejse lande, Senegal, Gambia, Mexico, Japan, Canada, USA 53-81. — Forf af: Om bindevævs mucinose substanser. Experimentelle undersøgelser over hyaluronsyrens oprindelse, forekomst og variabilitet i mesenchymale væv, specielt i huden (disp 51); Connective tissue in health and disease, 1954, Hormones and connective tissue, 1966; afhandl om dermatol, venerol og mesenchymol emner; medarb ved red af adskillige tidsskr. — Medl best Dansk Dermatol Selsk 53-55, form 61-63, medl best Dansk Selsk for Gigtforsk 53-55, form 55-59, medl hovedbest, forretningsudv og forskningsudv Rigsforen til Gigt Bekæmp 55-59, medl best Med Selsk Kbh 60-66, Foren til Kønssyg Bekæmp fra 60, form Dansk Med Selsk 63-65, medl best Neurokem Inst 65-78, Scleroseforen forskningsudv fra 78; medl best Nordisk Dermatol Foren 60-75, medl Finska Läkareallsk, Svenska Läkareallsk, The New York Acad of Sciences, Int Soc of Tropical Dermatol, Int Soc of Cybernetic Med, Soc of Exp Biol and Med, Amer Assoc for the Advancement of Science, Amer Soc of Geront, Europ Soc for Comparative Skin Biol; korresp medl Svenska Dermatol Sällsk, Norsk Dermatol Selsk, Australian College of Dermatologists; deltaget kongr, symposier og kollokvier ved talrige udenlandske univ og forskningscentre 50-81, præz Nordisk Dermatol Foren 17 møde Kbh 65, 5th congr Soc of Cutaneous Ultrastructure Research 78. — Æresmedl Amer Dermatol Assoc, Amer Rheumatism Assoc, Dermatol Assoc of Australia, British Assoc of Dermatol, Soc of Cutaneous Ultrastructure Research, Finlands Dermatol Selsk, Finlands Rheumatologforen, Soc Française de Dermatol et Syphiligraphie, Dermatol Soc India, Soc of Investigative Dermatol, Irans, Israels, Italiens og Japans dermatol selsk, Pacific Dermatol Assoc, Polens Dermatol Selsk, Tyrkiets Rheumatol Selsk; visit prof Univ of Montreal, Canada 54, The Ohio State Univ, Columbus, USA 58, State Univ of New York, Downstate Med Center 67, Amer Univ of Beirut, Libanon 67, Univ of Oregon, Portland 69, Stanford Univ, California 69; Howard Fox honorary lecture New York Univ 62, Sven Hellenström forelæsnng Karolinska Inst, Stockholm 67, Mid-Japan Dermatol Soc 71, Dohi Memorial Int Lecture Kobe Univ 74, Pacific Dermatol Assoc 59 og 78; tildelt Direktør Michael Hermann Nielsens Mindelegat 54, Rigsforen til Gigt Bekæmp 55, Grosserer Sönnich Ölsens og Hustru, Thyra Anna Nielsine, f Andersen legat 73, Essex Pharma prisen 80; modtaget Tokyo Univ forskningsmedalje 71, Dohi medaljen Kobe Univ, Japan 74, Det Medicinske Akademis diplom og medalje, Lublin, Polen 77. — R 67, R1 75.

***Asdahl, Torgeir**, f 7 juni 26 i Årnes, Norge (F: disponent og bonde Erik A. og Torra Leona Gudveig Fossum). — St 45 Oslo, cand V 53. — I Norge.

Asfeldt, Johannes Vagn, f 15 febr 30 i Hodsager (F: kons Niels Kristian Jensen og Anna Kathrine Jeppesen) (nvf 58). ~ 1 febr 59 i Varde sygepl Karen Aas, f 6 dec 37 i Randers (F: arkitekt Richard Emil Aa. og Alfhild Sofie Sørensen). — St 49 Herning, cand V 59, ECFMG 60, canadisk jus 70, speciall 70 Canada (obstetrik og gynækologi), dansk speciall samme 71. — Febr 59 kand Varde Sgh, juni 59-jan 60 Odense Amts og Bys Sgh afd D, marts 60 Intern Trinity Lutheran Hosp Kansas City, USA,



marts 61 Research Assist sst cardiol afd, jan 62 kand Odense Amts og Bys Sgh kir afd, maj 62 2 rskir Kalundborg Sgh, febr 64 Resident in Surgery Ellis Fischel State Cancer Hosp, Columbia, USA, juli 64 Resident og Senior Resident Univ of Kansas Medical Center, Kansas City, USA, aug 67 Ass Surgeon with the Int Grenfell Assoc at the Curtis Memorial Hosp, St Anthony, Newfoundland, juli 68 overl sst dept of gyn-obst, juli 72 privat prakt i gyn-obst Terrace, British Columbia, Canada, jan 73 Whitehorse, Yukon Territory, Canada, fra febr 81 Crookston, Minnesota, USA. — Deltaget i div postgrad kurser vedr gyn-obst emner i ind- og udland fra 62-81. — Fellow of The Royal Coll of Physicians and Surgeons of Canada 72.

Asfeldt, Vivian Harding, f 1 marts 31 i Hodsager (F: agronom Niels Kristian Jensen og Anna Kathrine Jeppesen) (nvf 58). — 30 maj 57 i Kbh sygepl Birthe Kiil, f 11 juni 34 i Kbh (F: skibsfører Christian Peter Christiansen K. og Gudrun Marie Keller). — St 50 Herning, cand V 59, speciall 71 (intern medicin), 76 (langtidsmedicin), dr med 73. — Febr 59 underlækare Pensionsst Sjukh Tranås, Sverige, marts 60 kand Esbjerg Centralsgh kir afd, april 61 2 rsl sst, juni 62 kand FAC Hillerød med afd F, maj 64 vikar rsl Niels Steensen Hosp, okt 64 rsl Børnehosp Fuglebakken, juni 65 rsl Niels Steensen Hosp, marts 69 1 rsl sst, nov 69 rsl Blegdamshosp med afd, sept 70 1 rsl sst, juni 73 FAC Hillerød afd F, okt 73 rsl Kbh Kommunehosp neurol afd, april 74 1 rsl sst afd VII, okt 76 sideordnet overl Herning Centralsgh med afd. — Forf af: Fluorimetrisk bestemmelse af corticosteroider i plasma, metodologiske og kliniske studier (disp 73); tidsskr art og foredrag om sukkersyge og hypofyse-binyrebarksygd. — Medl repr Fayl 62-64, repr Dadl 63-64, form reservelægeråd Blegdamshosp 70-73, medl repr Kbh Lgf 70-73, medl div faglige udv Ringkøbing Amt sygehusvæsen fra 76, medl hovedbest Landsforen for Sukkersyge fra 79; deltaget nordisk kongr intern med Kbh 64, kongr Skandinavisk Selsk for Klin-Kemi og Fysiol Ålborg 67, Europ Selsk Diabetesforsk Belgien 68, Europ Comparative Endocrinologists Holland 69, Skandinavisk Selsk Diabetesforsk 78, 79 og 80, Workshop i Diabetes Genève, Schweiz 81.



***Ásgeirsson, Páll Þórir**, f 22 april 31 i Reykjavík (F: advokat Ásgeir Guðmundsson og dir Friede Ingibjörg Briem). ~ 17 maj 62 i Kbh laborant Hólmfríður Rosenkrantz Arnadóttir, f 15 febr 39 i Reykjavík (F: læge Arni Pjetursson og Katrin Ólafsdóttir). — St 51 Reykjavík, cand S 60 Reykjavík, dansk jus 62. — Juli-dec 60 vikar distræge Island, april 61 turnus FAC Hillerød, okt 61 Lánslas Luleå, Sverige, april 62 halvårskand KAS Glostrup afd C, okt 62 årskand Psyk Børnehosp Risskov, okt 63-april 64 vikar rsl sst, juni 64 Statshosp Risskov. — Medl best Félag Lækanema 56-57. — Slægtsliitt (mødrene): Niðjatal Gunnlaugs Briems, Reykjavík 1920.

Asholt, Olav Johannes, f 10 juni 24 i Viby J (F: overlærer Ole Peter A. og Karen Jensen). ~ 8 juni 52 i Bjerringbro sygepl Meta Kirstine Pedersen, f 9 juni 26 i Gullev (F: linjemstr Kristian P. og Marie Kirstine Mortensen). — St 43 Århus, cand V 52. — Juli 52 turnus Amtssgh Roskilde, juni 54 vikar turnuskand Silkeborg Centralsgh med afd, febr 55 kand sst kir afd, nov 55 2 rsl sst, juni 57 aman Løsning, sept 58 Bjerringbro, fra juli 59 prakt sst. — Jernbanelæge 64. — Form sundhedskom 62-72.



***Asingh, Knud** Kirkegaard, f 28 nov 27 i Birkerød (F: trafikkontrollør Søren Kirkegaard A. og Anna Margrethe Coster Thøstesen). ~ 11 okt 52 i Hareskov Jytte Larsen, f 28 dec 24 i Kbh (F: bankfuldmægtig Verner Otto Frithjof L. og Anna-Margrethe Riise). — St 46 Birkerød, cand V 55. — Febr 55 vikar kand Tønder Sgh, marts 55 turnus FAS Frederikssund, marts 56 kand Tarm Amtssgh, sept 56 2^{rs}l Tranebjerg Sgh, marts 58 aman Hadsten, fra jan 59 prakt sst. — Slægtslitt: J. E. Nørgaard: Stengårdsslægten fra Bølling-Sædding, 1949; A. M. Bårnis: Bårnisslægtens Historie, 1955.

Ask, Henrik, f 9 juni 45 i Næstved (F: lærer Erik A. og lærer Else Maltbæk). ~ 20 juni 70 i Kbh seminarieadj Inger Lous, f 27 febr 44 i Kbh. — St 64 Næstved, cand V 71. — Febr 71 rsl Næstved Centralsgh, febr 75 aman Næstved, fra 76 prakt sst. — Deltaget kursus i manuel med.

***Askeby, Jens Viggo Henning**, f 1 febr 1895 i Kolding (F: fabr Niels Ebbesen A. og Maria Dahl) (nvf). ~ 26 nov 21 i Ringe Ely Carlsen, f 23 aug 1894 i Thyregod (F: sognepræst Jens Kjær C. og Marie Daugaard). — St 12 Kolding, cand V 21, dr med lic 60 Stuttgart. — 21 vikar Viskinge, Esbjerg, Jelling, febr 21 kand Kolding Sgh, okt 21 prakt Håstrup, febr 24 Ålborg, 29 Kbh, juni 30 Frdbg, 32-36 privatklyn, okt 54 prakt Thorning, 57 Silkeborg, fra april 63 privat sst. — Lærer Ålborg Navigationsskole 24. — Assistent Balder Hosp juli-dec 30, vikar Kværndrup 46, Kibæk 53, Vonge 59, skolelæge og tilfælde Kompedalslejren, distrlæge hjemmevernert febr 66-75. — Studierejser 29 (neurologi og med), 35 og 39 (psyk). — Forf af: Kvindens seksuelle problemer, 1945; lægevidensk medarb provinsviser fra 30; red af: Sundhed og Sygdom 31-33, Terapeutiske Meddelelser 38-43; tidsskr art.

***Askegaard, Hans Georg**, f 19 aug 29 på Holsteinsminde, Fuglebjerg (F: forst Erik Peter Raahauge A. og Lisel Lindemann). — St 48 Odense, cand V 56 Århus. — Maj 56-april 57 turnus Odense Amts og Bys Sgh, april 59 kand Psykiatrisk Børnehosp Risskov, juni 61 Odense Amts og Bys Sgh, okt 61 Bogense Sgh, april 62 prakt Otterup.

***Askgaard, Bengt**, f 19 juli 34 i Kbh (F: læge Malte A., † 3 nov 54, og cand pharm Karen Iversen). — St 53 Lyngby, cand S 62, speciall 70 (anæstesiologi). — Sept 62 turnus KAS Gentofte afd B og R, nov 65 rsl sst anæst afd, nov 67 Ålborg Kommunehosp med afd, okt 69 KAS Glostrup anæst afd.

† **Askgaard, Vagn**, f 17 april 1889 i Kirke Skensved, Havdrup, † 19 febr 73 på Frdbg (F: lærer Jens A. og Marie Jensen). ~ 2 aug 16 i Skærum Gudrun Kock, f 2 dec 1887 i Kbh (F: dr med Peter Didrik K., † 18 juni 41, og Jutta Cathrine Antoinette Lassen). — St 07 Roskilde, cand V 14, speciall 20 (neurologi), 38 (psykiatri). — Febr-april 14 rsl Frederikshavn Sgh, nov 14-marts 17 Søværnet, juni 16 turnus Rigshosp afd A og C, juni 17 assist Kbh Poliklin nerveafd, juni 18 kand Sindssygehosp Nykøbing Sj, dec 18-dec 20 assist og 2^{rs}l Kbh Kommunehosp afd VI, marts 20 assist Rigshosp nervepoliklin, juli 21 afdlæge Sindssygehosp Nykøbing Sj, marts 22 Sct Hans Hosp, juli 27 overl Sindssygehosp Viborg, nov 37 overl Sindssygehosp Oringe, fra sept 54 privat Frdbg. — Rsl Sct Joseph Hosp med afd juli 17, kand Kbh Kommunehosp afd VI jan 18. — Tidsskr art om neurolog og psyk emner. — Form Dansk Psyk Selsk 41-44, medl best Foren Broen. — R 38, R¹ 54.

Askholt, Jan, f 16 jan 45 i Kbh (F: urmager Carl Egon A. og Edith Doris Øregård). ~ 1 maj 76 i Silkeborg sygepl Lis Skadkær Pedersen, f 10 juni 51 i Sønderborg (F: seminarielektor Hans Skadkær P. og assist Inga Christensen). — St 63 Haslev, merkonomeks 73, cand V 81 Århus. — Febr 81 tilf distrläkare Vårdcentralen Skene, Sverige. — Tidsskr art.

Askjær, Svend Aage, f 24 marts 38 i Give (F: maskinhdlr Anton Kristian Jensen A. og Asta Maria Iversen). ~ 17 maj 64 i Give sek Ulla Hvillum, f 27 juni 44 i Give (F: uddeler Svend Aage Grauegaard H. og Magda Elly Therkelsen Christensen). — St 57 Sorø, cand V 65 Århus, speciall 72 (patologisk anatomi og histologi). — Febr-marts 65 vikar rsl Grindsted Sgh, aug 65 turnus Silkeborg Centralsgh, aug 66 rsl Tarm Sgh, juli 67 praksisvikar, maj 67 rsl Vejle Sgh patol-anat inst, nov 68 Århus Kommunehosp patol-anat inst, aug 70 1^{rs}l sst, juni 72 overl Skive Sgh patol-anat inst. — Tidsskr art om nephropatol.

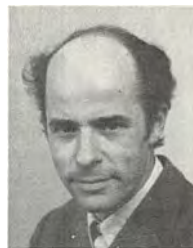

***Asklund, Carsten**, f 7 okt 39. — Cand V 68, speciall 77 (gynækologi og obstetrik).

Asklund, Mogens, f 11 april 36 i Kbh (F: støbestr Carl A. og Inger Jacobsen) ~ 6 juni 59 i Hvidovre kontorassistent Margot Dupont Jakobsen, f 6 febr 36 i Kbh (F: tømmer Poul J. og Agnete Dupont Hass). — St 55 Efterslægt, cand V 63, speciall 74 (intern medicin), 77 (cardiologi). — Febr 63 vikar 2^{rs}l Øresundshosp Kbh, juli 63 turnus Svendborg Sgh, juli 64 rsl sst kir afd, maj 65 Slagelse Centralsgh med afd, febr 67 Århus Kommunehosp med afd C, sept 68 kursist sst, sept 69 rsl sst neurolog afd, maj 70 sst cardiolog afd, maj 72 1^{rs}l sst med afd C, marts 76 sst cardiolog afd, fra april 79 overl Kolding Sgh med afd. — Kons i med Psykiatrisk Hosp Århus maj 74-dec 76. — Underviser i intern med Århus Univ aug 72-jan 76, i intern med, cardiolog og nefrol A-kursus Århus 72-78, klin lektor i intern med Århus Univ febr 78-marts 79.



***Asklund, Per**, f 10 sept 40 i Kbh (F: støberichef Carl A. og Inger Catrie Jacobsen). — 1 okt 68 i Ålborg lægeskr Elisabeth Staugaard, f 1 juli 44 i Tinglev (F: dyrlæge Hans Chr. S. og sygepl Elisabeth Sommer). — St 60 Aurehøj, cand V 68.

Askrog, Vagn Flemming, f 28 sept 29 i Kbh (F: kontorchef Magistra Axel Kristian Nielsen og Ester Marie Birkmose Pedersen) (nvf 54). ~ 1^o 5 sept 53 i Kbh laborant Inge Lynggaard, f 24 juni 29 i Århus (F: overtoldkontrollør Johannes L. og Ellen Margrethe Terp Lauwersen), æ opl 71; 2^o 17 febr 72 i St Magleby narkosesygepl Jane Henriksen, f 17 nov 44 i Rønne (F: politiassistent Ebbe H. og Grethe Karen Buss). — St 48 V Borgerdyd, cand V 56, ECFMG 62, Diploma of Anaesthesia Kbh 61, speciall 64 (anæstesiologi). — Marts 56 kand Øresundshosp lunkekir afd, juni 56 turnus Bispebjerg Hosp afd C og D, juni 57 fast kand sst afd D, maj 59 sst anæst afd, jan 63 Univ Hosp Pennsylvania, anæst afd, jan 64 rsl Sønderbro Hosp med afd, aug 64 Bispebjerg Hosp anæst afd, april 66 overl sst, fra okt 80 prakt speciall Kbh. — Instruktør WHO kursus i anæst Kbh Univ fra jan 66, klin lektor Kbh Univ 75. — Prakt speciall Kbh fra 68. — Studierejser London 58, USA 63. — Tidsskr art om fysiolog, anæst samt anæstetisgassers indvirkning på personalet. — Medl best Dansk Anæst Selsk 70, deltaget anæst verdenskongr London 68, Japan 72, Mexico 76.



***Asmundsson, Páll Gestur**, f 23 febr 34 Island. — Cand 62 Reykjavik, dansk jus 66.

Asmussen, Christian Faaborg, f 25 marts 45 i Kbh (F: advokat Christian Ernst Johan A. og advokatsekr Anna Lise Boserup). ~ 17 okt 81 lærer Annette Bøstrup, f 13 maj 52 i Ålborg (F: forretningsfører Tønning B. og sekr Grethe Emmy Morell Jensen). — St 64 Metropolitan, cand V 74. — Febr 74 vikar rsl Øresundshosp Kbh gyn-obst afd, maj 74 KAS Glostrup anæst afd, dec 74 rotant Middelfart Sgh afd K, juni 75 Nyborg Sgh med afd, marts 76 sst kir afd, jan 77 rsl Psykiatrisk Hosp Hviding, sept 77 rsl Flyvevåbnet, aug 78 Svendborg Sgh kir afd, maj 79 sst ortopæd-kir afd, aug 79 1' rsl sst, okt 80 kursist Rigshosp kir afd. — Tidsskr art. — Deltaget symposier om opsøgende profylakse og preventiv med Kbh Univ marts og maj 74, årsmøde Dansk Kir Selsk 74.



***Asmussen, Hans** Heinrich Karsten, f 2 juni 19 i Kiel (F: ing Hans Lorenz A. og Margrethe Leptien). ~ nov 44 i Tønder Hedvig Sievert, f 6 jan 21 i Tønder (F: lrs, dr jur Theodor S. og Helene Hansen). — St 37 Kiel, cand S 43 Kiel, dansk jus 53. — Nov 45 aman, maj 46 rsl K.rh Eckernförde med og tub afd, nov 47 kand og 2' rsl Dansk Sundhedstjeneste Sydslesvig, sept 52 kand Haderslev Sgh, sept 53-dec 55 rsl Sct Joseph Hosp Esbjerg, fra nov 55 prakt Esbjerg.

***Asmussen, Inger** Marie, f 5 maj 45 i Frederikssund (F: læge Nis A. og Ingrid Christophersen). — St 63 Frederiksborg, cand V 71. — Febr 71 rsl Rigshosp med afd B, sept 71 sst kir afd C, okt 71 sst føde afd Y, jan 72 sst, april 72 sst med afd A, nov 73 vikar 1' rsl Kbh Kommnehosp afd III, febr 74 sst afd II, juli 75 Hvidovre Hosp cardiol afd, sept 76 kursist KAS Herlev. — Studierejse Tyskland marts 72.

***Asmussen, Poul** Jacob, f 22 maj 37 i Kbh (F: insp KTAS Wolff Peder A. og Kirsten Marie Schaffer). — St 56 Holte, cand V 64. — Aug 64 turnus Slagelse Centralsgh.

***Asmussen, Lone**, f 4 sept 45. — Cand S 74.

Asmussen, Mogens, f 20 juni 44. — Cand V 72, svensk jus 75, norsk jus 78, speciall 79 (gynækologi og obstetrik), dr med 75 Lund. — 72-75 rsl Malmö Allmänna Sjukh gyn, med, kir og klin fysiol afd, 75 Växjö Las kir afd, 76-81 Det Norske Radiumhosp kir og gyn afd, Oslo, fra 81 1' rsl Århus Amtssgh gyn afd. — Kons Den norske arbejderbevægelseskontor for prevension og abortveiledning 76-81. — Forf af: Urethrocytometry in Women (disp 75); medfor af: Clinical gynaecological urology, Oxford (s m Miller); tidsskr art. — Modtaget legat Landsforen mot Kref, Norge 78, 79 og 80.



† **Asmussen, Nis**, f 26 april 06 i Skanderup, Lunderskov, † 12 maj 77 i Frederikssund (F: gårdejer Asmus A. og Anne Marie Dorthea Henningsen). ~ 11 juni 38 Ingrid Andrea Christophersen, f 13 april 08 i Kbh. — St 26 Ribe, cand V 34.

— Febr 34 vikar Ålborg Kommnehosp kir afd, april 34 kand Grenå Sgh, juni 35 rsl Kalundborg Sgh, nov 35-juli 76 prakt Frederikssund, privat sst.

***Asmussen, Peter** Bering, f 3 febr 43. — Cand S 71.

***Asmussen, Torsten** Otto, f 13 marts 44 i Kbh (F: civiling Henning A. og Tove Lindeberg). ~ 7 juli 73 i Kbh fysioterapeut Bette Bertelsen, f 14 marts 48 i Kbh (F: prof, dr med Arne B. og Beatrice Dornonville de la Cour). — St 63 GI Hellerup, cand V 73. — April 73 rsl KAS Gentofte kir afd D.



Asnæs, Gydde, f 23 febr 39 i Sønderborg (F: salgschef Kai Frederik Hummer Petersen og damefrisør Hervør Irma Dyveke Ingemann Jensen). ~ 16 marts 63 i Århus læge Stig A. — St 57 Århus, cand S 67. — Aug 67 rsl Sønderbro Hosp med afd, jan 69 rsl Sct Elisabeth Hosp kir afd, jan 71 rsl Rigshosp radiol afd, febr 72 rsl sst neuroradiol afd XN, 73 aman Stenløse, fra juli 73 prakt Kbh. — Kons i arbejdsmed Dansk Industrimed Selsk, Direk for Arbejdshygiejne og Dansk Selsk for Arbejdsmed. — Lektor i almen med Kbh Univ fra 78. — Bedriftslæge KTAS 78. — Studierejse Tyrkiet sept 80. — Tidsskr art. — Medl repr KPL fra 80, medl best Dansk Selsk for Almen Med fra 80, Tidsskr for Almen Med fra sept 80.

Asnæs, Stig, f 18 juni 40 i Kbh (F: forsikringsdir Eigil Jørgensen og modist Gudrun Johanne Asnæs) (nvf 66). ~ læge Gydde A. — St 58 Ø Borgerdyd, cand S 66, speciall 74 (patologisk anatomi). — 66 rsl Blegdamsgh, 69 prosektor Kbh Univ retsmed inst, 70 Rigshosp, 74 1' rsl Bispebjerg Hosp patol inst, 74 adj Kbh Univ retsmed inst, fra 78 lektor sst. — Kons Kbh Univ Kontor for Undervisningsmidler 67-73. — Prakt speciall Holte fra 74; censor i patol anat og retsmed fra 72. — Studierejser Sverige, Norge og England (patol og cytol). — Tidsskr art og foredrag. — Medl fagstudienævn II Kbh Univ fra 75, institutråd Kbh Univ retsmed inst fra 75, medl best sst fra 80.

Asping, Ulla Irene, f 29 sept 53 i Allinge. — St 72 Vallsenbæk, cand V 81. — Juni 81 turnus Hvidovre Hosp ortopæd-kir afd.

***Asschenfeldt, Carl** Christian, f 18 jan 44 i Sæby (F: læge Vilhelm A. og lærer Paula Mygind). ~ 1 juni 68 i Århus lærer Kirsten Schou-Pedersen, f 4 juli 46 i Århus (F: civiling Knud Erik S.-P. og Julie Frederiksen). — St 62 Frederikshavn, cand V 71 Århus. — Febr 71 rsl Skive Sgh med afd, fra juni 74 kompraksis Randers. — Slægtslitt: Leksikon over danske Familier, 1927; Deutsches Geschlechterbuch, 1966.



*Asschenfeldt, Pia Benedikte, f 21 febr 55. — Cand S 80.

Asschenfeldt, Vilhelm, f 29 okt 01 i Slemminge (F: sognepræst Carl Christoph Julius Asschenfeldt-Hansen og Agnes Octavia Ingeborg Hedevig Sørensen) (nvf 60). ~ 17 febr 39 i Harbin lærer Paula Mygind, f 18 april 06 i Ansager (F: læge Johannes M., † 15 marts 44 og Mary Ferrall). — St 19 Silkeborg, cand S 30. — Nov 30 2^{rsl} FAS Frederikssund, juni 31-dec 32 Frederikshavn Sgh, juli 33 vikar rsl Slagelse Centralsgh, sept-okt 33 Sorø Sgh, jan-aug 34 rsl Brædstrup Sgh, vikariater, jan 35 lægemissionær Kina, 40 orlov, 42 prakt Søby, fra nov 71 privat sst. — Skolelæge 49-68, læge DrK under krigsfangeudveksling i Japan og Korea juni-sept 53. — Studierejse England 34. — Medl best og kasserer Kristent Hospitals Fællesskab for Danmark; deltaget konf International Hospital Christian Fellowship Rom 69, Wales 78. — Slægtsliit: Leksikon over danske Familier, 1927; Deutsches Geschlechterbuch, 1966.



Assum, Carl Christian, f 31 dec 09 i Århus (F: lokomotivfører Niels Assum og Sine Kamine Nielsen) (nvf 32). ~ 1^o 23 marts 37 i Durup sygepl Gerda Cecilie Hammer, f 3 okt 11 i Snoldelev, † 3 marts 67 i Næstved (F: landpost Frits Robert H. og Marie Olsen); 2^o 10 nov 68 i Husum Vold Esther Maria Elisabeth Knudsen, f 12 aug 04 i Skjern (F: købmand Mads Johansen K. og Karen Lovise Nielsen). — St 28 Svanholm, cand S 36. — Juli 36 Skørping San, aug 36 turnus Hobro Sgh, sept 37 aman Skive, nov 37 rsl Skælskør Sgh, april 38 Menighedssgh Roskilde, dec 38 prakt Terslev, fra marts 78 privat Bagsværd.

Astrup, Carin Lucie Borch, f 27 maj 13 i Skive (F: ors Carl Vilhelm Borch Jacobsen og Juliette Augusta Berthe Mathilde Frantz). ~ 27 aug 38 på Frdbg læge Svend Bjørndahl A. — St 31 Viborg, cand S 38. — 38-39 turnus Odense Amts og Bys Sgh, 40 kand Nykøbing M Sgh, fra E 40 prakt Odense. — Kand Odense Børnehosp S 48-S 49, skolelæge Odense nov 52-S 71.



Astrup, Grethe, f 21 marts 53 i Århus. — St 72 Risskov, cand S 78 Odense. — Juli 78 vikar rsl Terndrup Sgh, maj 79 rsl Hobro Sgh kir afd, maj 80 sst med afd.



*Astrup, Hans Christian, f 26 marts 49. — Cand S 79 Århus.

Astrup, Jens, f 15 marts 43 i Kbh (F: prof, dr med Poul A. og Bente Sofie Brüel). ~ 20 febr 71 i Stockholm læge Lone Bording A. — St 61 Holte, cand V 70. — Febr 70 rsl Bispebjerg Hosp med afd B, maj 71 sst klin-fysiolf afd, juni 72 vikar rsl sst kir afd D, aug 73 kandidatstip Kbh Univ, nov 76 rsl Rigshosp neuromed afd, nov 77 Hvidovre Hosp neurokir afd, maj 79 kursist Rigshosp neurokir afd, maj 80 sst thoraxkir afd, fra febr 81 1^{rsl} Hvidovre Hosp neurokir afd.



*Astrup, Jørgen, f 2 nov 42 i Lemvig (F: overl Aage A. og lægeskr Inger Bodil Nordemann). ~ 17 juni 67 i Ålborg hospitalslab Kirsten Alica Mørkbak, f 28 jan 47 i Herborg (F: provisor Hans Trygve M. og Herdis Lange). — St 63 Ålborg, cand V 72. — Febr 72 vikar rsl Odense Sgh afd N, okt 72 rsl Ortopædisk Hosp Kolding, senere 1^{rsl} Herning Centralsgh kir afd F.

*Astrup, Karen, f 16 april 47. — Cand V 74.

Astrup, Lone Bording, f 21 jan 42 i Ålborg (F: prokurist Robert William Rasmussen og musikpædagog Karen Margrethe Petersen). ~ 20 febr 71 i Stockholm læge Jens A. — St 60 Ålborg, cand V 70. — Febr 70 vikar rsl KAS Glostrup med afd F, april 70 rsl sst afd A, maj 70 Kbh Kommunehosp kir afd I, marts 72 KAS Gentofte rtg afd, juni 72 vikar rsl Rigshosp med afd P, okt 72 Bispebjerg Hosp med afd B, dec 72 rsl KAS Gentofte med afd B, sept 75 Rigshosp epid afd, juni 76 kursist Frdbg Hosp med afd E, juli 77 rsl KAS Gentofte neuromed afd, fra nov 78 Rigshosp vævstypelab. — Deltaget efteruddannelseskurser i bl a immunol. — Tidsskr art og foredrag. — Deltaget 3rd Europ Immunol Meeting Kbh 76, XIth Congr of the Europ Acad of Allergol og Clin Immunol Wien 80, symposium Sverige 80, tranplantationsmøde Sverige 80, Frankrig 81.



Astrup, Poul Bjørndahl, f 14 aug 15 i Sønderbjerg (F: lærer Anders A. og Louise Bjørndahl). ~ 7 juni 42 i Hillerød sygepl Bente Sophie Brüel, f 19 marts 17 i Kbh (F: skovrider, kammerherre, hofjægermstr Gustav Ludvig Bang B. og Else Østrup). — St 33 Birkerød, cand S 39, speciall 48 (klinisk kemi), dr med 44. — Juli 39 vikar Odense Amts og Bys Sgh afd D, sept-okt 39 kand Sindssygehosp Nykøbing Sj, dec 39 turnus Bispebjerg Hosp afd B og D, nov 40 assist Kbh Univ biokem inst, okt 44-sept 46 Finseninst lab, april 46 kand Rigshosp med afd, april-aug 47 vikar 2^{rsl} sst, febr 48 kand Blegdamshosp, 48 2^{rsl} De Gamles By, 50 Blegdamshosp med afd, jan 52 laboratorieførst sst, okt 54 overl Rigshosp centrallab, fra 79 privat Holte. — Lektor i klin kemi og laboratorieteknik Kbh Univ 58, prof sst fra 64. — Medejer og leder Med Lab 63, censor i fysiolog og biokemi Kbh Univ 55-62. — Studieophold England 50. — Forf af: Heparinundersøgelser (disp 44); medred af: Medicinsk Kompendium, 6-10 udg, Scand J Clin Lab Invest 58-59, Atherosclerosis 70; tidsskr art. — Form

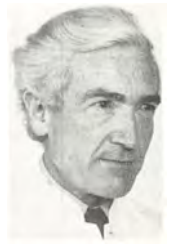

Dansk Selsk for Klin Kemi og Klin Fysiologi 56-61, med best Med Selsk Kbh 58-63, med specialistnævnev og § 14-udv 63-69, medl tilsynsråd for underv af hospitalslaboranter Teknologisk Inst 54-60, medl byggeudv Rigshosp 56-62, medl best Dansk Selsk for Med Databehandl 66-69; præ 8th Int Congr on Clinical Chemistry 72. — Æresmedl The Assoc of Clin Biochemists, London 71, dr scient hc Univ Edinburgh 72, Foren for Klin Kemi og Fysiologi, Finland 75, Royal Coll of Pathologists, London 76, Deutsche Gesellschaft für Klin Chemie 80; indbudt gæsteforelæser og foredragsholder ved univ og vidensk selsk i talrige lande; tildelt overl G. Espersens hæderspris 61, Novo-prisen 70, Hjerterprisen 71, overl Th. E. Hess Thaysen og Hustrus Fonds hæderspris 73, Leonard Skeggs Award 78, Astrup-legatet 79, von Scherer medaljen 80.

Astrup, Sidsel, f 28 sept 41 i Odense (F: læge Svend Bjørndahl A. og læge Carin A.). — St 60 Odense, cand S 69. — Juli 69 rsl Vejle Sgh kir afd, febr 70 sst psyk afd, marts 71 sst med afd, febr 72 Randers Centralsgh børneafd, juni 72 aman Odense, fra jan 73 kompraksis sst.



Astrup, Svend Bjørndahl, f 11 okt 07 i Sønderborg (F: lærer Anders A. og Louise Bjørndahl). ~ 27 aug 38 på Frdbg læge Carin A. — St 26 Birkerød, cand V 35. — Febr 35-jan 36 turnus Nykøbing M Sgh, 36 konst kredslæge Suderø, fra maj 37 prakt Odense.



***Astrup, Svend**, f 14 juli 47. — Cand V 75 Århus.

Astrup, Svend Aage, f 12 maj 11 i Århus (F: fabr Jens Jørgen A. og Sophie Elise Johansen Mohr). ~ 29 juni 37 i Borum sygepl Inger Krogh, f 12 juli 12 i Vils (F: læge Johannes K., † 3 aug 56, og Jensine Kjølseth). — St 29 Odense, cand V 39. — Marts 39 turnus Åbenrå Sgh, marts 40 rsl Hæren, april 40 vikariat, aug 40-april 42 aman Hadsten, juni 42-dec 76 prakt Bjerringbro, privatsst. — Skolelæge Bjerringbro Private Realskole, læge Bjerringbro Børnehøve, Danmarks Friv Bloddonorer 77-79. — Form lokalafd DrK, lokalafd Landsforen Kræft Bekæmp.



Astrup, Aage, f 15 april 13 i Ålborg (F: overdyrlæge Axel Bernhard A. og Dagny Abel). ~ 1° 3 febr 40 i Gentofte Inger Bodil Nordemann, f 12 okt 15 i Kbh (F: repr Axel Arnold Viktor Emil N. og lærer Sofie Caroline Pedersen), æ opl 57; 2° 26 juli 58 i Odense sekr Lis Juel Jensen, f 7 maj 28 i Kerteminde (F: repr Ejnar J. og bogholderske Mary Jørgensen). — St 31 Øregård, cand V 40, speciall 65 (kirurgi, gynækologi). — Marts 40 vikar turnuskand Hjørring Sgh med afd, maj 40 turnus KAS Gentofte afd C og D, maj 41

vikar kand Grenå Sgh, juni 41 vikar turnuskand KAS Gentofte afd C, juli 41 vikar kand Grenå Sgh, okt 41 vikar turnuskand Bispebjerg Hosp afd C, nov 41 kand Amtssgh Lemvig, jan 43 Ålborg Kommunehosp kir afd, maj 44 1° rsl Amtssgh Nakskov, maj 46 Svendborg Sgh rtg afd, maj 47 2° rskir Centralsgh Holbæk, nov 47 2° rsl Odense Amts og Bys Sgh afd A, dec 50 vikar kand Sct Maria Hosp Vejle gyn-obst afd, jan 51 kand Ortopædisk Hosp Århus, febr 51 2° rsl sst, maj 51 Odense Amts og Bys Sgh afd D, juni 51 Ortopædisk Hosp Århus, juli 51 Odense Amts og Bys Sgh afd D, maj 53 1° rskir Ålborg Amtssgh, fra jan 57 overl Terndrup Sgh. — Form Lgf Ålborg Amt fra 70, Nordjyllands Lkf 71, form Voldgiftsretten sst, medl best Jydsk Med Selsk 77, næstform sst 80.

Astvad, Kenneth Vagn, f 21 juli 41 i Kbh (F: assurandør Jens August A. og Esther Irene Ahlberg). ~ 30 okt 71 i Hurup sundhedspl Grethe Thyssen Eriksen, f 21 sept 39 i Sdr Hå (F: proprietær Niels Alfred E. og Karen Thyssen). — St 60 Lyngby, cand V 68. — Febr 68 provinsiallæge Åtvidaberg, Sverige, juli 68 rsl Bispebjerg Hosp kir afd D, okt 70 sst med afd C, sept 73 KAS Glostrup pæd afd L, fra febr 75 kompraksis Holstebro. — Tidsskr art. — Repr P.L.O. forskningsudv Lkf Ringkøbing Amt fra 78.



***Astø, Knud Laurits**, f 16 juni 45. — Cand S 78 Århus.

***Asvarisch, Alexander**, f 17 nov 21 på Frdbg (F: dir Mordouch Jankelev A. og Rosa Rosenqvist). ~ 11 dec 43 i Lund laboratorieassistent Inger Margrethe Jensen, f 2 sept 17 i Svendborg (F: skibsbygmstr Anders J. og Edel Marie Petersen). — St 41 Ordrup, cand S 50. — Juli 50 turnus Svendborg Sgh, juli 51 hosp- og praksisvikariat, nov 51 kand Svendborg Sgh kir afd, nov 52 prakt Svendborg, april 53 skolelæge Svendborg komm skolevæsen, okt 58 kommlæge Strynø, fra marts 62 prakt Åkirkeby. — Ansat Seruminst tub afd 45-49. — Sekr Bornholms Lkf 65.



***Aubertin, Axel René**, f 18 april 47 på Frdbg (F: dir Eugen Francois A. og Anna Margareta Larsson). ~ 26 dec 70 på Frdbg bankassistent Hanne Marie Tolstrup, f 24 febr 46 i Nørresundby (F: købmand Knud Peter T. og Grethe Pallesen). — St 66 Frdbg, cand V 76. — Febr 76 vikar rsl Børnehosp Fuglebakken, juni 76 Sønderbro Hosp gyn afd, juli 76 Børnehosp Fuglebakken.



***Aude, Jørgen**, f 31 marts 43. — Cand S 71 Århus.

Auder, Agnete, f 30 aug 26 i Kbh (F: landinsp, ekspeditionssekr Egon Chr. Andre Viggo A. og sparekassere Ingeborg Schønheyder). — St 45 Nørre Gym, cand V 58, speciall 71 (terapeutisk radiologi). — Laboratorieassistent; marts 58 turnus Amtssgh Maribo, marts 59 underlækar Restad Sjukh Vänersborg, maj-aug 59 vikar Amtssgh Maribo med afd, okt 59 kand Nykøbing FI Centralsgh radiol afd, nov 60 2'rsl Amtssgh Maribo rtg afd, april 62 1'rsl sst, juni 65 2'rsl Amtssgh Nakskov kir afd, maj 66 rsl Radiumstat Odense, marts 69 1'rsl sst, juni 73 1'rsl Ålborg Sgh Syd radiumstat, 78 privat Ringsted. — Kursus i røntgendiagnostik Kbh 61-62. — Slægtslitt (mødrene): Danske patriciske Slægter I, 1891.



Augustenborg, Georg Kjøngerskov, f 3 aug 31 i Loftlund mark (F: husmand Viggo Hartvig A. og Astrid Hansine Hansen Kjøngerskov). ~ 1°30 sept 56 i Thisted sygepl Kirsten Jensine Klemmensen Skaarup, f 15 nov 31 i Hundstrup (F: husejer Anders Madsen S. og Marie Klemmensen Jensen, æ opl 71; 2° 11 febr 72 i Kbh sygepl Gerda Dalsgaard Rasmussen, f 3 april 44 på Frdbg (F: prokurist Gerhard D. R. og Edith Rasmussen). — St 50 Rønde, cand S 62 Århus, speciall 70 (anæstesiologi). — Juli 62 vikar kand Ålborg Kommunehosp med afd, nov 62 Århus Kommunehosp afd G, febr 63 turnus Bispebjerg Hosp afd C og F, febr 63 rsl Kbh Kommunehosp anæst afd, sept 66 sst rtg afd, april 67 De Gamles By med afd, febr 68 Blegdamsgh epid afd, aug 68 Bispebjerg Hosp afd F, aug 69 1'rsl sst anæst afd, aug 72 Esbjerg Centralsgh, fra febr 74 overl sst anæst afd. — Tidsskr art.



Auken, Grethe, f 10 dec 42 i Blistrup (F: inseminør Hans Børge A. og Ella Christoffersen). — 14 juli 67 i Grenå læge Sten Rasmussen. — St 61 Rønde, cand V 71. — Febr 71 rsl Montebello Helsingør ungdomsafd, juni 72 vikar rsl Rigshosp flyvede klin, sept 72 Kommunehosp psyk afd, juni 73 KAS Glostrup med afd F, dec 73 Bispebjerg Hosp kir afd A, maj 74 rsl sst psyk afd, juni 75 kursist sst, juni 76 1'rsl sst, jan 77 sst ungdomspsyk afd, juni 79 rsl sst neromed afd, fra juli 80 1'rsl Sct Hans Hosp afd B. — Kons i psyk Hylleholt Husgerningskole. — Deltidsansat Mødrehjælpen socialpsyk afd marts 72.



Auken, Niels Gunnar Jensen, f 9 okt 13 i Suldrup (F: gårdejer Hans Peter Jensen og Ane Margrethe Hansen) (nvf 41). ~ 1° 20 marts 40 i Tårnby ass overl Kirsten A.; 2° 14 febr 70 i Kbh Inge Knudsen, f 27 juli 38 i Ålborg (F: disponent Aage Borch og Else Borggreen). — St 32 Randers, cand V 40, speciall 47 (dermato-venerologi), dr med 48. — Febr 40 vikar kand Bispebjerg Hosp kir afd, april 40 turnus sst afd A og B, april 41 vikar sst kir afd,



juni 41 Finseninst dermatol afd, juli 41 læge DrK krigslas Finland, dec 41 vikar Finseninst dermatol afd, jan 42 sst med afd, febr 42 kand Marselisborg Hosp dermato-venerol afd, jan 43 sst epid afd, april 43-jan 46 rsl sst dermato-venerol afd, marts 46-juli 50 1'rsl Finseninst dermatol afd, nov 50-april 51 konst afd læge sst, fra 49 prakt speciall Kbh. — Vikar Radiumstat dec 46 og marts-april 47, udsendt speciall af Min for Grønland til Vestgrønland juni 61. — Forf af: Studies on serum lipids and constitutional types of psoriatics and normals (disp 48); medudg af: Svend Lomholt: Kønssygdommene og deres behandling, 4 udg 1952; tidsskr art. — Næstform Dansk Dermatol Selsk 51-52, form sst 59-61, medl best Kbh Dermato-Venerologers Org 54, form sst 56-62, medl menighedsråd Lindevang sogn 61-69, form sst 65-69, medl best Frøbelhøjskolen 62-69, form repr Koføeds Skole fra 69, Dadl råd for etisk og kollegial vejledn 69-74, form sst 73-74; korresp med Svenska Dermatol Sällsk 51, Finska Dermatol Sällsk 57, Norsk Dermatol Selsk 66. — Æresmedl Foren af Fodterapeuter 69. — MTKha, (FiFr 4).

† **Auken, Kirsten**, f 25 juni 13 i Kbh, † 21 jan 68 sst (F: prof, dr med Svend Lomholt, † 17 juli 49, og Marie Kirstine Siegmufeldt Beck). ~ 20 marts 40 i Tårnby dr med Gunnar A. — St 31 Rysensteen, bifagseks gymnastik 34, cand V 41, speciall 61 (psykiatri), dr med 53. — April 41-marts 42 turnus Bispebjerg Hosp afd B og D, aug-nov 41 læge DrK krigslas Finland, juni-sept 42 vikar Århus Kommunehosp tub afd, jan 43 vikar og surnum kand sst børneafd, okt 43 vikar kand sst neurol afd, nov 43 Marselisborg Hosp dermato-venerol afd, jan 44 sst epid afd, febr 44 kand Sindssygehosp Risskov, april-sept 44 Marselisborg Hosp epid afd, dec 44-jan 45 vikar sst dermato-venerol afd, marts 45 sst epid afd, april 45 kand sst dermato-venerol afd, febr-juni 46 Århus Kommunehosp børneafd, okt 47 Nørre Hosp børneafd, juli 48 kand Rigshosp neuromed afd, jan 49 tilfs ved en række børnehaver og sociale institutioner, sept 50 leder social rådgivningskontor Saxogade, juni 55 kand Frdbg Hosp afd D, juni 56 fast kand Rigshosp psyk afd, juni 57 2'rsl Sct Hans Hosp afd A, april 58 2'rsl Rigshosp afd O, juni 60 1'rsl KAS Glostrup afd O, april 61 1'rsl Rigshosp afd O, april 63 konst ass overl sst, april 64 ass overl Montebello Gentofte, fra april 66 ass overl Rigshosp afd O. — Studierejse Stockholm 42 (pæd), England og USA 62 (socialpsyk). — Forf af: Undersøgelser over unge kvinders seksuelle adfærd (disp 53); medforf: Familien lever, 1962; tidsskr art. — Medl hovedbest Kristelig Student-Settlement 46, landsforen Forebyggende Børneværn, form landsforen Et å i Huset, form regeringsudv vedr seksualoplysning og vejledning fra 61, medl kvindekom 65. — Tildelt Ingrid Jespersens Legat 61. — MTKha. — Slægtslitt: M. J. Lomholt: Slægts- og Livserindringer, 1922; samme: Stamtavle over Tolstrupgrenen af Familien Lomholt, 1925; (mødrene): L. F. la Cour: Slægten la Cour, 1917.

† **Aun, Svend Helmer** Holst, f 4 maj 13 i Hjørring, † 1 febr 76 (F: urmager Waldemar Petersen og Gerda Krestine Mathilde Aun) (nvf 43). ~ 11 maj 40 i Risskov Birgit Lizzie Tschentscher, f 3 maj 19 i Århus (F: insp Johan Rudolf T. og Ingrid Elisa Ejby-Nielsen), æ opl. — St 35 Hjørring, cand V 47. — Febr 47-jan 48 turnus Nykøbing FI Centralsgh, jan 50 prakt Løgstrup, vikar Frdbg Hosp afd B, nov 54 kand Tarm Amtssgh, jan 56 2'rsl sst, juli 57 distrlæge Angmagssalik, okt 58 underlækar Länslas Sveg, Sverige, dec 58 Länslas Gällivare kir afd, juni 59 Kronobergs Läns San Växjö, sept 59 Apelvikenstrand Kustsan Varberg, juni 62 privat, febr 64 rsl Vestervig Sgh.

Auning-Hansen, Hans, f 27 sept 51 i Gentofte (F: red Mogens A.-H. og forfatter Else Linde Fischer). — St 70 Øregård, cand S 76, svensk jus 78. — Juni 76 distrläkare Tranås, jan 77 rsl Eksjö Las anæst afd, marts 77 sst kir afd, juli 77 sst med afd, jan 78 sst kir afd, juni 78 læge RK Genève, nov 78 rsl Eksjö Las gyn afd, april 79 underlægeskole, juni 79 skibslæge, febr 80 Med Officer DANCON, juni 80 rsl Bispebjerg Hosp anæst afd, jan 81 vikar rsl Sønderborg Sgh neurol afd, febr 81 sst ortopæd-kir afd, fra marts 81 rsl sst anæst afd. — Rådg læge Social Medicinsk Behandlingsvård, Jönköping län, Sverige nov 76-april 79. — Deltaget kursus i tropemed Kbh Univ 75, i socialmed Göteborg 78, i katastrofemed Kalundborg 78, i dykkermed Holmen 80, i katastrofemed Jægersborg 81. — (UNF/CYP).



* **Aunsborg, Peter**, f 27 sept 53. — Cand S 81 Århus.

* **Aunsholt, Niels Aage Hald**, f 2 aug 47. — Cand S 76 Århus.

* **Aunt, Jørgen Agner**, f 4 marts 28 i Viborg (F: autoforhldr Jørgen Christian Pedersen og Agnes Hansen) (nvf 62). ~ 2^o 9 dec 61 i Slagelse sygepl Lis Ellebæk Klausen, f 4 aug 38 i Kærungård (F: proprietær Hans K. og Karen Margrethe Flindt). — St 47 Sorø, cand S 55. — Okt 55 turnus Svendborg Sgh, okt 56 vikar kand Fredericia Sgh, jan 57 Svendborg Sgh med afd, april 57 kand sst, sept 57 underlægeskole, dec 57 rsl Hæren, aug 58 2^o rsl Svendborg Sgh med afd, sept 60 kand KAS Glostrup afd G, aug 61 1^o rsl Sgh Sæby Høng, juni 63 aman Upernavik Grønland, juni 64 distrlæge Scoresbysund, fra sept 66 kompraksis Stenløse.

Aurup, Lise, f 2 marts 29 i Skjød. ~ 21 juni 51 i Lisbjerg overl Robert A. — St 47 Randers, cand S 54, speciall 66 (røntgendiagnostik). — Dec 54 turnus Holstebro Centralsgh, dec 55 årskand Randers Centralsgh rtg afd, dec 57 2^o rsl sst, april 59 2^o rsl Århus Kommunehosp neuroradiol afd, april 62 årskand sst rtg afd, okt 62 2^o rsl sst, april 63 1^o rsl sst, okt 65 rsl sst kir afd, maj 66 vikar rsl Århus Amtssgh med afd, jan 67 1^o rsl Århus Kommunehosp rtg afd, fra april 68 overl Farsø Sgh rtg afd. — Kons Løgstør Sgh april 68-okt 71. — Underviser i radiol røntgensygepl Århus 63-64. — Surnum kand Marselisborg Hosp dermatovenerol afd febr-maj 65. — Deltaget isotop-kursus Kbh 59, kursus i røntgendiagnostikens basisfag Århus 59-60, studierejse North Carolina og Ohio USA okt-nov 64, deltaget div kurser i radiol 64-81. — Tidsskr art. — Deltaget radiol kongr Odense 63, Oslo 72, Århus 75, Rio de Janeiro 77, Kbh 80. — Slægtslitt (mødrene): Helga Jørgensen: Kankbølleslægten, 1972.



Aurup, Robert Østergaard, f 27 april 25 i Herning. ~ 21 juni 51 i Lisbjerg overl Lise A. — St 45 Herning, cand S 54, speciall 65 (anæstesiologi). — Juli 54 vikar kand Randers Centralsgh øreafd, sept 54 turnus Holstebro Centralsgh, sept 55 kand Tub Hosp Holstebro, nov 55 årskand Randers Centralsgh kir afd, jan 57 sst rtg afd, jan 58 surnum kand Statens Hørecentral Århus, april 58 årskand Randers Centralsgh øreafd, dec 58 sst med-epid og børneafd, april 59 2^o underlæge Centrallas Ørebro øreafd, juni 59 årskand Århus Kommunehosp øreafd, juli 60 2^o rsl sst neurokir afd S, nov 60 årskand sst anæst afd, juni 62 2^o rsl sst, nov 63 1^o rsl sst anæst afd, febr-aug 65 under orlov vikar kand Silkeborg Centralsgh med afd, aug 67 overl Farsø Sgh anæst afd, juni 79 prakt speciall Farsø. — Kons Løgstør Sgh aug 67-okt 71. — Ventilationskurser for med studenter 67, underviser anæstesisygepl Nordjyllands Amt 74-78. — Natlæge Randers april 56-marts 59. — Studierejser North Carolina USA okt-nov 64, Umeå og Stockholm febr 66, div kurser i anæst emner 62-81. — Tidsskr art. — Suppl Fayl 61, tillidsmand Århus Kommunehosp 62, form overlægerådet Farsø Sgh 73-76, medl forretningsudv amtslægerådet Nordjylland 74-78, næstform sst 77, medl apparaturudv Nordjyllands Amts Sygehusvæsen 75-79; deltaget anæst kongr Århus 62, Miami, Florida 64.



* **Autrup, Morten**, f 19 juli 51. — Cand V 80.

* **Autzen, Torben**, f 14 nov 51. — Cand S 77 Århus.

Avery, Birthe Margit, f 13 april 41 i Lemvig (F: læge Freddy Christensen og sygepl Marta Olsen). ~ 1^o 15 aug 64 i Gudum læge Niels Jørgen Terp, æ opl 72; 2^o 28 okt 76 i Kbh universitetslektor John Scales A., f 26 maj 33 i Beirut (F: prof Bennet Franklin A. og biolog Margaret Ann Scales). — St 60 Struer, cand S 77. — Juli 77 vikar rsl Hvidovre Hosp neurokir afd, febr 78 rsl sst ortopæd-kir afd, juni 79 turnus sst med afd sekt A, dec 79 rsl sst ortopæd-kir afd.



Avnstorp, Christian, f 8 okt 52 (F: lægemiddelkons, klin tegner Preben A. og fysioterapeut Vibeke Heideman). — St 72 Aurehøj, cand S 79. — Aug-sept 79 rsl KAS Gentofte dermatol afd K, nov 79 sst, marts 80 turnus sst ortopæd-kir afd, sept 80 rsl sst, nov 80 sst dermatol afd K, febr 81 vidensk assist sst, juni 81 kandidatstip sst. — Underviser i anat, fysiol og sygdomslære Fagskolen for Lægesekretærer aug 80. — Tidsskr art og foredrag. — Medl reservelægerådet KAS Gentofte marts 80-febr 81, medl amtsreservelægerådet Kbh Amt marts 80, medl arbejdsgruppen til forbedring af det lægelige og sygeplejemæssige samarbejde jan 81. — Tildelt legater.



* **Avnstrøm, Søren**, f 30 juni 50. — Cand S 78.

Avrach, Willy Wolf, f 8 febr 37 i Kbh (F: grosserer Max A. og Rosa Silber). ~30 juli 60 i Kbh sekr Minna Kermann, f 1 marts 36 i Kbh (F: guldsmed Benjamin Jacob K. og Martha Schwartz). — St 56 Ø Borgerdyd, cand S 65, ECFMG 65, speciall 73 Israel (dermato-venerologi), 79 (dermato-venerologi). — Nov 65 Centrallas Växjö, Sverige, juni 67 Næstved Centralsgh, sept 67 vikar provinsialläkare Skåne, dec 67 prakt Israel, jan 69 First Assist The Chaim Sheba Med Center Tel Hashomer, Israel, Dept of Dermatology, okt 72 Hadassah Univ Hosp, Jerusalem, Dept of Oncology, april 73 sst Dept of Dermatology, juni-aug 78 og 79 vikar rsl Sundby Hosp med afd, fra jan 81 prakt speciall Kbh. — Tilfs læge Rekreadan, Israel 70-81, leder af det danske eksperiment: klimatisk behandling af psoriasis ved Det døde Hav fra okt 71, Med Direktør The Int Psoriasis Center Dead Sea, Israel 73-81, vikar rsl Odense Sgh dermatol afd S 72, S 73, KAS Gentofte dermatol afd S 73, S 74, vikar prakt dermatol Åbenrå S 75, Kbh S 76, Esbjerg S 77, S 78 og S 79. — Studierejser Israel 67-81. — Tidsskr art. — Dansk Dermatol Selsk repr Danmarks Psoriasisforen fra 81; deltaget X Nat Scientific Conf, Haifa, Israel 70, XIV Int Congr of Dermatol, Venedig 72, 2nd Int Psoriasis Symposium, Stanford, USA 76, XV Int Congr of Dermatol, Mexico 77, Int Symposium of Psoriasis, Israel 78, Amer Acad of Dermatol San Fransisco 78, Chicago 79, New York 80, Int Symposium on treatment of psoriasis, Israel 80.



Axboe, Ernst, f 20 juni 18 i Nysted (F: kontrollør P & T, kaptajn Valdemar Gabriel A. og Edith Johanne Skov). ~20 juni 44 i Kbh læge Inge A. — St 37 Efterslægt, cand S 44. — Juli-sept 44 vikar Amtssgh Roskilde, nov 44 turnus sst, okt 45 kand Assens Sgh, april 46 Næstved Centralsgh, maj 47 rsl Vejle Sgh, juni-aug 47 læge Dansk Sundhedstjeneste Sydslesvig, aug 48 1' rsl FAS Frederikssund, aug 52 prakt Holbæk, fra maj 80 kompraksis sst.

Axboe, Inge, f 23 jan 17 i Kbh (F: viceskoleinsp Gerhard Marius Pedersen Bjørnvig og Gerda Elise Hansen). ~20 juni 44 i Kbh læge Ernst A. — St 35 Rysensteen, cand S 44. — Juli 44 turnus Amtssgh Roskilde, juli 45 vikar sst, aug 45 Sct Hans Hosp, okt 45-febr 46 Assens Sgh, sept 46 Næstved Centralsgh rtg afd, juni-sept 47 Vejle Sgh rtg afd, nov 52 prakt Holbæk, fra maj 80 privat sst.

Axél, Karin Bente, f 26 sept 46 på Frdbg (F: overlærer Svend-Aage A. og pædagog Lillian Antonia Pedersen). ~8 nov 73 i Kbh dyrlæge Gregers Flemming Gregersen, f 24 april 50 i Ålborg. — St 65 Falkonergården, cand V 75. — Febr 75 vikar rsl Kbh Kommune-hosp fys afd, april 75 vikar rsl Alko-amb Kbh, juni 75 rsl sst, sept-nov 75 fng 1' rsl sst.



Axelgaard, Gunnar, f 10 febr 50 i Tistrup (F: landmand Johannes Axelgaard Jensen og lærervikar Metha Knudsen) (nvf 81). — St 69 Tarm, cand S 76 Århus. — Juli 76 civil værnepligtig, juni 77 vikar Herning Centralsgh kir afd, dec 77 Kolding Sgh kir afd, juli 78 sst pæd afd, okt 78 sst øjenafd, dec 78 sst pæd afd, jan 79 sst gyn-obst afd, april 79 Forsorgscentret for Vejle Amt, Brejning børneafd, juli 79 Kolding Sgh med afd, maj 80 rsl sst pæd afd, maj 81 praksisvikar, fra juni 81 vikar rsl Vejle Sgh psyk afd. — Vagtlægekørsel Kolding april-aug 81; censor i pæd sygeplejeskolen Vejle Sgh 80-81. — Deltaget i kursus i tropemed Liverpool 81.



Axelsen, Frank, f 6 sept 35 i Svendborg (F: styrmand Harald A. og Ellen Frandsen). ~3 sept 60 i Svendborg læge Ingrid A. — St 53 Svendborg, cand V 63, speciall 74 (kirurgi), 75 (thoraxkirurgi), ECFMG 81. — Marts 63 vikar Randers Centralsgh med afd, april 63 aman Århus Univ hyg inst, dec 64 rsl Dr Ingrid Hosp Godthåb med afd, juli 65 sst kir afd, jan 67 1' rsl Svendborg Sgh kir afd, nov 67 rsl Odense Sgh thoraxkir afd, dec 68 kursist sst kir afd, dec 70 vikar 1' rsl sst kir afd AK, april 71 sst thoraxkir afd, dec 71 rsl sst klin-fysiol afd, marts 72 1' rsl sst, juli 73 Vejle Sgh kir afd, jan 74 Århus Kommunehosp thoraxkir afd, fra dec 78 overl Odense Sgh thoraxkir afd. — Lektor i kir Århus Univ 74-78, Odense Univ fra 78. — Studierejser USA jan-febr 62 og marts-april 76, England april 72, 75, 78 og 79, Tyskland jan-febr 75 (hjertekir). — Medfor af: Ungdom, tobak og alkohol, 1966; tidsskr art og foredrag. — Deltaget adskillige int og nat kurser, kongr og symposier vedr thorax- og hjertekir 68-81.



Axelsen, Holger, f 17 aug 10 på Læsø (F: købmand, konsul Holger A. og Marie Lund). ~25 juni 38 i Søllerød Inge-Lise Weincke Laybourn, f 15 aug 17 i Kbh (F: dir Karl Richard W. L. og Marie Louise Christensen). — St 28 Stenhus, cand S 37. — Juli 37-juni 38 turnus Centralsgh Holbæk, aug 38-aug 40 kand FAS Frederikssund, okt 40 prakt Skanderborg, fra jan 79 privat sst. — Skolelæge 42. — Form lokalafd DrK 42-50. — DrKM 47.



Axelsen, Ingrid, f 31 jan 37 i Egense (F: viktualiehdr Peter Falk Rønne Jepsen og Ellen Marie Andersen). ~3 sept 60 i Svendborg læge Frank A. — St 55 Svendborg, cand S 73 Odense, speciall 81 (oftalmologi). — 56-67 korresp, juli 73 vikar rsl Odense Sgh oftalmol afd, jan 74 rsl Århus Kommunehosp med afd B, sept 74 sst med afd M, maj 75 sst neurolog afd F, april 76 kursist sst øjenafd, april 78 stip Foren Kræft Bekæmp og



Kom til forebyggelse af Blindhed, okt 78 1'rsl Århus Kommunehosp øjenafd, aug 79 vikar 1'rsl Odense Sgh øjenafd, april 80 stip Kom til forebyggelse af Blindhed, juni 80 rsl Odense Sgh plastikkir afd, fra dec 80 1'rsl sst øjenafd. — Studierejse London april 78; deltaget kursus i neurooftalmol Dansk Neurol Selsk Odense nov 77, i forsøgsdyrmetodik Århus dec 77, i refraktion Århus febr 78, i oftalmol Vejle marts 80. — Tidsskr art og foredrag. — Deltaget Nordisk Oftalmol Kongr Kbh maj 77, Glaucom Symposium Brussels jan 79, Kbh marts 81. — Guldmedalje Århus Univ (radioterapi og oftalmol) 78; tildelt Victor Larsens hæderslegat 81.

Axelsen, Nils Holger, f 8 jan 42 i Skanderborg (F: læge Holger A. og Inge-Lise Weincke Laybourn). ~ 11 maj 68 i Kbh læge, universitetslektor Elisabeth Bock. — St 60 Århus, cand V 69, ECFMG 69, dr med 76. — Febr 69 vidensk assist Kbh Univ proteinlab, febr 73 lektor sst, fra juni 78 overl Statens Seruminst treponematoseafd. — Underviser og arrangør ved postgraduate forskerkurser i immun-kemi og proteinfraktionering Kbh Univ, Brügge Univ, Lund Univ, Karolinska Inst, Oslo Univ, Göteborg Univ, Heidelberg Univ, Univ North Carolina Chapel Hill, Pennsylvania State Univ, New York Univ, Univ California San Diego fra 69. — Director WHO Collaborating Centre for Reference and Research on Treponematoses, Statens Seruminst sept 78. — Studierejser Schweiz, Frankrig, Tyskland, England, USA, Norge og Sverige; isotopkursus Kbh 69, deltaget kursus i med mykol Kbh 70, i immunol og immunsyg 74, i organisk kemi Kbh 74-75, i autoradiografi Kbh 76, i histokemi Kbh 76, i Radioisotopic Microanalytical Methods London 76. — Forf af: Analysis of human candida precipitins by quantitative immunoelectrophoresis. A model for analysis of complex microbial antigen-antibody systems (disp 76); A manual of quantitative immunoelectrophoresis. Methods and applications, 1973, russisk udg 1977 (s m J. Krøll og B. Weeke), Carcinoembryonic proteins. Recent progress, with reviews by leading experts, 1977 (s m B. Nørgaard-Pedersen); ed: Quantitative immunoelectrophoresis. New developments and applications, 1975, Handbook of immunoprecipitation-in-gel techniques, 1981; red af: Scand J Immunol 74; medl af Editorial Board ved Electrophoresis 79; tidsskr art og foredrag. — Medl bestyrelser Instituternes Fællesafd Kbh Univ 70-71, medl kursusudv Kbh Univ proteinlab april 69-maj 78, medl best sst aug 70-marts 74 og april 76-marts 78, institutbest sst april 73-marts 74, medl best Panuminst Fællesafd april 76-marts 78, medstifter af Dansk Selsk for Mykopatol 74, Dansk Selsk for Postgraduat Undervisn 75, medl best Kbh Univ Foren af Yngre Læger dec 76-juni 78, medl af en række faglige udv Statens Seruminst fra 78, medl nationalkom for immunol Vidensk Selsk 78, form Dansk Selsk for Allergol og Immunol 80; medl Amer Soc for Microbiol 73, British Soc for Mycopathol 73, vice-chairman Europ Working Group for Fractionation, Separation, Concentration and Detection in Bio-Science, Europarådets Comm for Science and Technology 74-77, medl Int Union of Immunological Societies, Subcomm for Candida 75-77, medl comm The Int Research Group for Carcinoembryonic Protein 76-80, New York Acad of Sciences 80; scientific meeting secretary 3rd Europ Immunol Meeting Kbh aug 76. — Guldmedalje Århus Univ (bakteriol) 66; gæsteforelæser Schweiz, USA, Sverige og England.



Axelsen, Stig, f 27 sept 52 i Ålborg. — St 73 Ålborg, cand S 81 Århus.



Axelsen, Vagn, f 17 dec 47 i Svendborg (F: styrmand Harald A. og Ellen Eleonora Frandsen). ~ 14 marts 70 i Odense adj Birte Reiss, f 26 febr 47 i Odense (F: sognepræst Wilhelm R. og Ingeborg Sølling). — St 67 Svendborg, cand S 73 Odense. — Juli 73 vikar rsl Odense Sgh afd A og K, sept 73 rsl sst afd T, jan 75 rotant Vejle Sgh, aug 76 Forsvaret, juli 77 vikar rsl Odense Sgh afd T, okt 77 rsl sst, febr 79 sst afd B, dec 79 1'rsl sst afd T, april 80 aman Odense, fra okt 80 kompraksis sst. — Klin lektor i kir Odense Univ 78. — Tidsskr art.



Axelsson, Christen Kirk, f 5 maj 37 i Hadsund (F: hovmstr John Elis A. og sygepl Bodil Marie Kirk). ~ 20 febr 64 i Gentofte sygepl Vibeke Bessermann-Nielsen, f 27 aug 39 i Kbh (F: Irs Axel B.-N. og Esther Høgermann Petersen). — St 56 Statens Kursus, cand V 64, speciall 73 (kirurgi), 78 (kirurgisk gastroenterologi). — Marts 64 turnus Thisted Sgh, marts 65 rsl sst kir afd, aug 65 underlægeskole og rsl Søværnet, aug 66 rsl Bispebjerg Hosp patol inst, aug 67 sst afd F, aug 68 sst patol inst, jan 69 Kbh Kommunehosp afd IX, sept 69 kursist sst, Bispebjerg Hosp afd L, Kbh Kommunehosp afd I og V, sept 71 rsl KAS Gentofte afd G, marts 72 1'rsl Sundby Hosp kir afd, nov 73 rsl Rigshosp med afd P, febr 75 1'rsl KAS Glostrup kir afd D, fra juni 78 overl Vejle Sgh kir afd K. — Klin lektor i kir Kbh Univ sekt V febr 75-maj 78. — Vikar overl Suderø Sgh maj 71. — Studierejser London 74 og 75 (gastroent), 76 (uro); isotopkursus 77.



***Axeltoft, Birgitte**, f 20 aug 53. — Cand S 80.

† **Axø, Andreas Kjørulf**, f 19 marts 07 i Vinding, Vejle, † 22 dec 79 (F: førstelærer Christen Valdemar A. og Else Marie Pedersen). ~ 8 juli 33 i Skærup, Børkop Karen Rosendahl Jensen, f 14 dec 10 i Skærup (F: gårdejer Marinus J. og Maren Rosendahl). — St 27 Vejle, cand S 41. — Jan 41 turnus Ålborg Amtssgh, aug 41 surnum kand Finseninst dermatol afd, okt-nov 41 Rigshosp børneafd, praksisvikariater, fra juli 44 prakt Kbh.

B

***Bach, Anders** Bech Christensen, f. 19 okt 18 i Ålum, (F: gårdejer Martin Christensen B. og Marie Bech). ~ 15 juli 50 i Hornbæk, Randers sygepl Grethe Marie Bagger Pedersen, f 3 maj 25 på Terp Mølle, Bjerregrav (F: gårdejer Carl Bagger P. og Laura Ingeborg Christensen). — St 39 Randers, cand S 50. — Aug 50 turnus Randers Centralsgh, aug 51 kand sst rig afd, okt 52 rsl Ørsted Sgh, fra jan 55 prakt Assentoft. — Medl jysk centraludv 62, form sundhedskom.

Bach, Anna Birthe Holmehøj, f 15 nov 52 i Tylstrup (F: vidensk assist Aage B. og Esther B.). — St 72 Nørresundby, cand S 79 Århus. — Aug 79 rsl Varde Sgh langtidsmed afd, juni 80 sst kir afd.



***Bach, Annelise**, f 19 dec 29 i Skjern (F: civildommer Niels Andreas B. og Betty Margrethe Jensen). ~ 25 juni 55 i Skåde Bakker, Højbjerg overl, dr med Gunnar Thomsen Pedersen. — St 48 Nørre Gym, cand S 55. — Juli 55 vikar kand Kbh Kommunehosp gyn afd, aug 55 vikar lægeassist Frdbg Hosp patol inst, sept 55 vikar kand Kbh Kommunehosp gyn afd, okt 55 klinicist Fødselsanstalten Jylland, nov 55 vikar kand sst, dec 55 turnus Bispebjerg Hosp afd C og D, sept 56 vikar kand Fødselsanstalten Jylland, dec 56 friv assist Århus Univ inst for alm patol, juni 57 vikar kand Fødselsanstalten Jylland, sept 57 klin assist Århus Univ prof obst og gyn, maj 59 vidensk assist Århus Univ inst for alm patol og bakteriol, okt 64 vidensk assist Radiumstat Kræftforskningsinst Århus, okt 66 vidensk assist Århus Univ inst for med mikrobiol, juni 69 aman Odense Univ inst for klin mikrobiol, aug 72 lektor sst. — Medl natur- og lægevidensk fakultetsråd Odense Univ fra sept 69.

Bach, Arne, f 6 jan 50 i Brønderslev (F: maskinarb Frederik Nielsen og Ellen Kristensen Bach) (nfv 73). ~ 7 okt 72 i Kloster jordemoder Britta Nielsen, f 4 aug 46 i Thorsted (F: Niels Christian N. og trikotagehldr Johanne Marie Andersen). — St 69 Hjørring, cand S 76 Århus, norsk jus 78, tanzaniansk jus 80. — Juli 76 rsl Radiumstat Århus, febr 77 under orlov Herning Centralsgh kir afd, febr 78 Ringerike Sykeh kir afd, Hønefoss, Norge, aug 78 sst med afd, sept 79-jan 80 sst kir afd, maj 80 Medical Officer Mugumu Designated District Hosp, Tanzania.



Bach, Bodil Gram, f 3 febr 45 på Frdbg (F: læge Alf Elmby, † 22 febr 49, og lektor, cand mag Ruth Gram). ~ 11 okt 69 i Søllerød læge Søren B. — St 63 Holte, cand V 71, embedslægeeks 80. — Febr-april 71 vikar rsl KAS Gentofte pæd afd, juni 71 KAS Glostrup med afd B, okt 71 rsl sst neurokir afd H, maj 72 Viborg Sgh med afd, okt 74 sst kir afd, maj 75 sst gyn-obst afd, juni 76 sst psyk afd, jan 77 Marselisborg Hosp arbejdsmed klin, febr 79 ass arbejdsmed 77, i samfundsm 79 og 80, Course in Advanced Epidemol 81. — Tidsskr art.



***Bach, Bodil**, f 10 marts 51. — Cand V 77.

Bach, Børge Christen Julius Galster, f 13 nov 10 i Brønderslev (F: manufakturhdr Edvard Isager B. og Wilhelmine Skaarup-Friis). ~ 1° 27 juni 38 i Kbh Grete Elfrida Sparresøe-Rosenthal, f 4 juli 07 i Kbh, † 29 april 60 (F: grosserer Heinrich Leopold R. og Anna Jensen), 2° 4 nov 61 i Kbh Randi Petersen, f 21 april 15 i Frederikssund (F: kreaturhdr Sofus P. og Louise Larsen). — St 29 Hjørring, cand S 38, speciall 66 (lungetuberkulose). — Sept 38 turnus Åbenrå Sgh, sept 39 rsl Løgstør Sgh, dec 40 fast kand Randers Centralsgh, maj 42 rsl Brørup Sgh, maj 43 prakt Agersted, april 47 kand Nakkebølle San, aug 47 distrlæge Kutdliggast, Grønland, juni 53 rsl FAC Hillerød tub afd og Hillerød Tub Stat, okt 54 distrlæge Kutdliggast, nov 55 vikar overl FAC Hillerød tub afd, dec 55-april 58 2 rsl Frdbg Hosp afd G, april 58 kredslæge Samv Sygek Kbh, nov 59 distrlæge Frederikshåb, Grønland, maj 60 læge tuberkuloseskibet Missigssut, febr 62 1 rsl Frdbg Hosp tub afd G, dec 64 rsl De Gamles By med afd, dec 65 1 rsl Frdbg Hosp tub afd G, fra febr 77 lægechef (kons) Frdbg Lungeklin og allergol afsnit.

Bach, Flemming Winther, f 6 sept 55 i Sæby (F: stationsforst Aage Christen Winther B. og assist Inga Frandsen). — St 74 Frederiksborg, cand S 81. — Aug 81 rsl Søværnet. — Instruktør ved øvelseskursus i biofysik Kbh Univ inst for biofysik 78-80. — Studenterrepr institutråd og best for inst for biofysik 80-81.

Bach, Folmer Christensen, f 24 jan 18 i Silkeborg (F: købmand Kristian Johannes Christensen B. og Martha Margrethe Jacobsen). ~ 28 juni 45 i Brabrand børnehvelærerinde Inger Kjærholm, f 11 dec 19 i Hovedgård (F: stationsforst Poul Møller Jensen K. og Anna Kirstine Jørgensen). — Højere handelseks 36, st 39 priv, cand V 47. — Febr 47 turnus Herning Centralsgh, febr 48 kand Tarm Sgh, juni 49 rsl Hornsyld Sgh, juni 51 aman Aulum, sept 52 prakt Frederiks, fra juni 74 Thorning.



***Bach, Søren Halvor**, f 13 jan 11 i Farsø (F: gårdejer Laurits Christensen B. og Anine Andersen). ~ 23 juni 45 i Kbh Magna Schott, f 26 aug 14 i Horslund, Ribe (F: forstlærer Peder Christensen S. og Clara Steensgaard). — St 31 priv, cand S 44. — Juli 44 kand Bispebjerg Hosp psyk afd, aug 44 Dronninglund Sgh, sept-okt 44 Statshosp Nykøbing S, dec 44 praksisvikar Arden, febr 45 turnus Militærhosp, jan 46 kand Rigshosp afd H, marts 46 Militærhosp kir afd, april 46

Bispebjerg Hosp afd C, maj 46 sst afd F, fra juni 46 prakt Kbh. — Læge Kbh Fængsler juni 46, rsl Hæren juni-aug 46, praksisvikar Snertinge okt 46, praksisvikariater, læge Kbh Fængsler febr 47, kand Finsenst dermatol afd aug 47, lægevagtslæge okt 46, rsl Hæren i juni 48.

Bach, Henning, f 6 sept 25 i Odense (F: hovedkasserer Axel B. og Ingeborg Rasmussen). ~ 6 nov 49 i Odense Sirkku Sinikka Soila, f 16 jan 27 i Ekenäs, Finland (F: fængselsinsp Niilo S. og Laura Koskelin). — St 44 Odense, cand V 52. — Maj 52 turnus Århus Kommunehosp, maj 53 helårs-kand Skanderborg Sgh, maj 54 distrlæge Færingehavn, nov 54 årskand Sct Maria Hosp Roskilde, jan 55 1' rsl sst, febr 56 2' rskir Skive Sgh, marts 58 2' underlækare Centrallas Karlskrona gyn-obst afd, Sverige, juni 58 1' underlækare sst, juli 59 2' rskir Odense Amts og Bys Sgh, fra dec 59 prakt Fåborg. — Tidsskr art om kir-gyn emner.



† **Bach, Oscar**, f 8 juni 05 i Bislev, Nibe, † 5 jan 79 (F: gårdejer Peder B. og Else Mortensen). ~ 19 okt 35 i Kbh Karen Trappaud Levinsen, (F: vekselerer Julius T. L. og Gerda Løngreen). — St 24 Ålborg, cand S 31, speciall 39 (oto-laryngologi). — Sept 31 kand Sct Elisabeth Hosp kir afd, marts 32 sst specialafd, okt 32 kand Blegdamshosp, april 33 assist Seruminst, juli 33 kand Rigshosp fødeafd A, nov 33 Frdbg Hosp kir afd, nov 34 fast kand KAS Gentofte kir afd, nov 35 surnum kand Rigshosp øreafd, april 36 kand sst, okt 36 2' assist sst, okt 37 klin assist sst, okt 39 2' rsl sst, juli 41 1' rsl KAS Gentofte øreafd, 46 assist Øresundshosp, april 48 prakt Svendborg, 66 overl Svendborg Sgh otol afd. — Friv assist Seruminst febr 32, vikar sst maj 32. — Studierejse Wien 37, Amsterdam, Bruxelles, Stockholm 47, Oxford 50. — Tidsskr art.



Bach, Søren Trappaud, f 16 dec 38 på Frdbg (F: overl Oscar B. og Karen Trappaud Levinsen). ~ 18 aug 79 i Bregninge, Tåsinge lægesekr Irene Kragh, f 27 juli 40 i Fåborg (F: stationsmstr Laurits Peder K. og Karen Mortensen). — St 57 Svendborg, cand V 68 Århus. — Febr 68 rsl Svendborg Sgh kir afd, febr 69 rotant sst, aug 69-juni 70 rsl Søværnet, dec 69-marts 70 till Rudkøbing Sgh, febr 71 Ålborg Sgh Nord patol afd, febr 72 Silkeborg Centralsgh med afd, febr 73 aman Arden, nov 73 Farsø, fra april 74 kompraksis Farsø.



Bach, Søren, f 11 febr 45 i Århus (F: overdyrlæge Flemming B. og sygepl Gudrun Johanne Christensen, f Bach). ~ okt 69 i Søllerød læge Bodil B. — St 63 Akad kursus, cand V 72. — April 72 rsl Viborg Sgh gyn-obst afd, okt 72 sst psyk afd A, juli 73 sst kir afd, 74 rsl Søværnet, okt 75 1' rsl Viborg Sgh kir afd, febr 76 rsl sst med afd, jan 77 Århus Amtssgh kir afd, dec 77 sst anæst afd, dec 78 kursist kir Århus Kommunehosp, dec 80 rsl sst neurokir afd, juli 81 1' rsl Ålborg Sgh Syd ortopæd-kir afd. — Tidsskr art.



Bach, Vagn, f 11 marts 55. — Cand S 81 Århus.

***Bach-Lundin, Gudrun Kristine**, f 13 juli 22 i Skagen (F: indremissionær Ingvar Christian Bach og Elise Marie Kathrine Purup). — St 40 Hjørring, cand S 48. — I Sverige.

***Bach-Mortensen, Niels Erik**, f 16 dec 34. — Cand V 67.

Bach-Nielsen, Povl, f 30 april 27 i Kbh (F: skibsfører Carl Marius Nielsen og Marie Elisabeth Bach) (nvf 50). ~ 30 april 52 på Frdbg tandlæge Thurid Byrialsen Jensen, f 11 okt 28 i Kbh (F: kaptajn, dir Anders Byrialsen J. og Asta Rasmussen). — St 45 Gentofte, cand V 53, speciall 64 (kirurgi) 66 (kirurgiske mave- og tarmsygdomme), 71 (kirurgisk gastroenterologi), dr med 65. — Febr 53 Herning Centralsgh kir afd, maj 53 klinacist Rigshosp fødeafd A, juni 53 turnus Kbh Kommunehosp afd II og V, juni 54 vikar årskand sst afd II, okt 54 narkoselæge Bispebjerg Hosp, april 55 halvårskand sst gyn afd, aug 55 vikar årskand sst, febr 56 årskand sst, okt 57 sst afd A, nov 57 sst afd M, april 59 vikar 2' lægeassist sst patol inst, nov 59 2' lægeassist sst, dec 59 2' rsl Frdbg Hosp rtg afd, april 61 2' rsl Kbh Kommunehosp afd I, juni 63 1' rsl Bispebjerg Hosp afd F, fra dec 66 overl Ålborg Sgh Syd abdominalkir afd A. — Rsl Bispebjerg Hosp thoraxkir afd L aug 65-jan 66. — Deltager kursus i traumatologi 81. — Forf af: cytologisk undersøgelse af ventriklen, specielt med henblik på påvisning af maligne lidelser (disp 65); tidsskr art om gastroenterol emner. — Medl Ålborg Sgh byggeudv fra 68, sektr og kasserer Dansk Gastroenterol Selsk 71-75, medl §-14 råd for gastroenterol 71-78, medl Nordjyllands planlægningssekretariat og planlægningsudv fra 70, Nordjyllands Amts visitationsudv fra 76, af best Nordjyllands Akad Foren fra 76; deltager symposier Göteborg 66 (ulcus ventriculi), Lund 69 (ventrikelcytol), Stockholm 70 (mb. Crohn).



***Bach-Rasmussen, Karen Elisabeth**, f 21 jun 35 på Frdbg (F: skoleinsp Johannes Marius Andersen og Alhed Engholm Pedersen). ~ 16 maj 64 lærer Jens Arnth B.-R., f 28 jan 36 i Århus. — St 53 Rysensteen, cand S 61. — Febr 62 turnus Silkeborg Centralsgh, febr 63 kand Viborg Sgh med afd, dec 63 Odense Sgh, fra marts 68 skolelæge Odense komm skolevæsen.



Bache, Birgitta Maja Snellman, f 23 okt 26 i Fodby (F: Lars Peter Ludvig Fabricius og Kirsti Sofie Snellman). ~ 21 april 51 i Kastrup læge Tore B. — St 45 Rysensteen, cand S 54, norsk jus 61. — Forskellige hosp ansættelser, ekstraord turnusbevis, aug 58 prakt Drangsholt Kristiansand, fra febr 65 prakt Nesodden, Norge. — Slægtslitt: F. B. Fabricius og L. P. Fabricius: Danske Slægter Fabricius I, 1937.



Bache, Ditlev, f 31 maj 47 på Frdbg (F: overl Ib Fenger B. og læge Elise B. f Thorsell). ~ 7 sept 68 i Toystrup hospitalslaborant Inge Margrethe Heltzen Nyboe, f 9 jan 47 i Fraugde (F: godsejer Niels N. og Augusta Katrine Elisabeth Heltzen). — St 65 Kalundborg, cand V 73 Odense. — Febr 73 rsl Odense Sgh afd M, nov 73 Kalundborg Sgh kir afd, maj-aug 74 Slagelse Centralsgh psyk afd, fra jan 75 kompraksis Kalundborg. — Tidsskr art. — Slægtslitt: Lengnicks stamtavler, 1848; P. J. Schmidt: Niels Brocks og Lene Brocks, f Bredals Slægt, 1891; Slægthaandbogen, 1900.



Bache, Elise, f 18 febr 18 i Fakse (F: cykelhldr Leander Oskar Thorsell og sygepl Katharina Jørgensen). ~ 2 april 45 i Odense overl Ib Fenger B. — St 38 Akad Kursus, cand V 45. — Febr 45 vikar Odense Amts og Bys Sgh kir afd, maj 45-jan 46 turnus sst, juni-sept 46 og jan 47 vikar Terndrup Sgh, dec 49-jan 55 i Indien (vikar Danish Mission Hosp samt Kotagiri Med Fellowship Nilgiris), 59 underviser sygeplejeelever Herning Centralsgh, juni-aug 60 vikar Kalundborg Sgh rtg afd, juli 61 vikar rsl Kysthosp Refsnæs, juni 62 praksisassistent Kalundborg, fra okt 65 skolelæge Holbæk. — Læge Mødrehjælpen Holbæk 60-61. — Studierejse London 49, deltager skolelægekursus april 66.



Bache, Ib Fenger, f 7 dec 19 i Kbh (F: ors Ditlev Gotthard Monrad B. og Ellen Fenger). ~ 2 april 45 i Odense læge Elise B. — St 37 Øregård, cand V 45. — Maj 45 turnus Odense Amts og Bys Sgh, april 46 rsl Terndrup Sgh, marts 47 vikar Odense Amts og Bys Sgh kir afd, juni 47 fast kand sst, aug 48 fast kand Odense Amts og Bys Sgh rtg afd, okt-dec 48 surnum tjeneste specialafd Kbh, nov 49 rsl Dansk Missionselsk Indien, marts 53-dec 54 overl Danish Mission Hosp Tirukoilur, Sydindien, juni 55 2'rskir Diakonissestift afd B, jan 57 1'rskir Herning Centralsgh, nov 59 Kalundborg Sgh, maj-okt 60 under orlov halvårskand Rigshosp fødeafd A og gyn afd I, april 62 ass overl Kalundborg Sgh, fra april 68 overl sst kir afd. — Consultant to The Arcot Lutheran Church (India) on med and community development fra 78. — Rsl Hæren juni-aug 47, bedriftslæge Dansk Veedol's (nu Dansk Esso's) Raffinaderi Kalundborg aug 61-dec 65. — Diploma of



Tropical Medicine & Hygiene, London 1949. — Tidsskr art om kir emner. — Slægtslitt (mødrene): Lengnicks stamtavler, 1848; P. J. Schmidt: Niels Brocks og Lene Brocks, f Bredals Slægt, 1891; Slægthaandbogen, 1900.

† **Bache, Mogens Waldemar Tolstrup**, f 13 juli 08 i Kallehave, † 26 okt 77 (F: købmand Lauritz Peter Waldemar B. og Astrid Tolstrup). ~ 18 maj 63 i Kbh Esther Ingeborg Tove Christiansen, f 5 juli 19 i Næstved (F: kontorchef Edward Ferdinand C. og Ella Johanne Emilie Olsen). — St 27 Sortedam, cand V 35. — Febr 35 turnus Næstved Centralsgh, jan 36 rsl sst, aman, skibslæge ØK, fra 40 prakt Frdbg, fra 63 privat prakt Kbh.

† **Bache, Svend**, f 9 aug 15 i Gentofte, † 15 aug 67 på Frdbg (F: skomagermstr Thomas Martin Arnold B. og Ingeborg Elisabeth Harder). — St 33 Lyngby, cand S 40. — Juli 40 turnus Svendborg Sgh, juli 41 vikar sst, sept 41 kand Nakkebølle San, marts 42 Svendborg Sgh med afd, fra marts 43 prakt Kbh.

Bache, Tore, f 18 aug 25 i Ullern, Norge (F: lege Rolf B. og Signe Gjersøe). ~ 21 april 51 i Kastrup læge Birgitta B. — St 44 Ullern, cand S 53, norsk speciall 70 (neurologi), 77 (psykiatri). — Fra maj 71 ass overl Sosiallegekontoret Oslo. — NL.



Bache, Torkel, f 18 jan 27 i Bærum, Norge (F: generalsekr Henry Normann B. og Gudrun Køhler). ~ 27 okt 51 i Kbh Grete Jepsen, f 11 juli 27 i Kolding (F: Jens Marinus J.). — St 45 Oslo, cand S 55. — Fra aug 79 assist fylkeslæge Hedmark, Norge. — NL.



***Bacher, Hans Torsten**, f 13 juli 51. — Cand S 78.

***Bacher, Theis**, f 22 nov 51. — Cand S 78.

***Bachmann, Elisabeth Hjort**, f 30 jan 47. — Cand S 79.

† **Back, Uffe**, f 31 jan 45 i Svendborg, † 2 okt 77. (F: bogbinderstr Chr. M. B. og Birthe Stenbæk). — St 63 Svendborg, cand V 71. — Okt 71 Amtssgh Roskilde, 77 kandidatstip Statens Seruminst coliafd.

† **Backer, Gunnar** Peterson, f 5 okt 1895 i Malmø, † 29 dec 79 (F: arkitekt Peter Jakobsen B. og Kathinka Benedikte Larson). ~8 febr 25 i Rudkøbing Marie (Misse) Sofie Jensen, f 5 febr 1898 i Rudkøbing (F: slagtermstr Hans J. og Rasmine Karoline, f Jensen). — St 14 Østersøgade, cand V 23. — Febr 23 vikar, okt 24 prakt Thurø, maj 25 - april 48 prakt Svendborg, privat Svendborg. — Slægtsliit: W. von Antoniewitz: Slægten Backer i Taarnby Sogn, 1943.



***Backer, Kaj Henning**, f 9 sept 1894 i Kbh (F: trafikassistent Ole Jacobsen B. og Anna Jensen). ~ 22 juli 22 på Frdbg Nina Helms, f Wegge, f 3 juni 1891 på Thyrasbrønd Skovridergård, † 20 aug 68 i Kbh (F: skovrider Paul Vilhelm W. og Lida Peetz). — St 12 Borgerdyd, cand V 19, dr med 59. — Juni 19-maj 20 rsl Amtssgh Fakse, okt 20-dec 22 aman, nov 20 till kand Alm Hosp, maj 21 turnus Rigshosp afd B og D, jan 22 sst øjenafd, juni 22-maj 23 2'assist Kbh Kommunehosp øjenafd, juni 22-okt 23 2'assist Kbh Poliklin øjenafd, jan 23 prakt Kbh, april 23 jernbanelæge, fra juli 75 privat Kbh. — Kons som prakt læge Sundhedsst hygiejnisk-lægelig afd 33-66. — Lærer i socialhyg lovgivning ved undervisning for embedslægestuderende 46-66. — Forf af: Vore almindelige sygehuse og de erhvervshæmmede (disp 59), Sociallovgivning og praktisk Lægegerning, 1939; medarb ved: K. Birket-Smith: Lægekunsten gennem Tiderne, I, 1946; red af: Maanedsskrift for praktisk Lægegerning 27-78, Social Medicin 27-78, Nordisk Medicin 45-69; medred: Socialsikring i sygdomstilfælde, 1948, Socialmedicinske Love I-III, 1949-52; tidskr art om socialhyg emner. — Medl best SO 26-33, form 32-33, form Den Sjælland-falsterke Jernbanelægeforen 29-33, medl repr Dadl 30-33, medl hyg kom 36, radioudv 39, form 40-48, medl udv angående fortsættelseskurser 42, pensionsudv 44, praksisudv og bedriftslægeudv 45, medicinudv 46, medl Farmakopékomp 33-55, medl best Nationalforen til Tub Bekæmp Kbh afd 33, form 35-52, medl best Med Selsk Kbh 34-36, 44 og 52-56, vicepræs 47, præ 48, medl Befolkningsskom 35, medl best Danske Lægers Hjelpeforen 37, form 56, medl Mødrehjælps fællesråd og forretningudv 39, medicinal-nævnet 40, Folkeforsikringslov § 8-udv 40, medl IR 43-69, præ 90 nordisk delegeretmøde for prakt læger 46, medl best Lægernes Pensionskasse 46-49, medl Sygeforsikringskom af 1954, samordningsudv for revalidering 57, forretningudv Socialpolitisk Foren 57, medl Sundhedsst og Dadl fællesudv vedr efteruddannelsen af læger 59, form Dadl revalideringsudv 62-68, medl Sundhedsst medicinudv 62-66, medl Dadl uddannelseskom 64-71; medl Svenska Läkaresällskapet 67, Finska Läkaresällskapet 67. — Tildelt Barfred Pedersen-prisen 46, Mefa-prisen 57, Pharmacia-prisen 70; ædresmedl SO 47, Med Selsk for Revalidering 64, Foren til Udgivelse af Nordisk Med Tidskr 69. — R 47, R' 54. — Slægtsliit: W. von Antoniewitz: Slægten Backer fra Store Magleby, 1943.

***Backer, Ole** Gjertsen, f 20 maj 25 i Kbh (F: dr med Kaj H. B. og Nina Wegge). ~ 1 dec 56 på Frdbg Kirsten Thorsson (F: keramikeren Nils Johan Thorvald T. og Kirsten Backer). — St 43 Metropolitan, cand V 51, speciall 63 (kirurgi), 72 (kirurgisk gastroenterologi), dr med 58. — Febr 51 turnus Kolding Sgh, febr 52 vidensk assist Finsensinst centrallab, febr 56 kand KAS Gentofte gyn afd, okt 56 Kbh Kommunehosp afd I, marts 58 kand Rigshosp kir poliklin og afd R, febr 59 Ortopædisk



Hosp afd II, maj 59 2'rsel Kbh Kommunehosp afd I, april 61 1'rsel Sct Joseph Hosp kir afd, dec 62 1'rsel Sundby Hosp kir afd, sept 64 1'rskir Rigshosp afd C, juni 67 ass overl Frdbg Hosp kir afd A, fra jan 72 overl Bispebjerg Hosp kir afd F. — Kir kons Nørre Hosp fra jan 72. — Lektor i kir Kbh Univ april 66-sept 67. — Rsl Søværnet maj 52, friv rsl sst jan 53, overl 57-dec 62, prakt speciall Kbh fra juni 67. — Studierejse USA 64. — Forf af: Studier over værdien af den hæmatologiske kontrol med kronisk stråleudsatte (disp 58); tidskr art. — Medl best Dansk Selsk for Cancerforskning 65-68, kasserer Dansk Kir Selsk fra 69, medl Kongreskom ved 4th World Congr of Gastroenterology 70, suppl voldgiftsret under FAS 72. — Slægtsliit: W. von Antoniewitz: Slægten Backer fra Store Magleby, 1943; (mødrene) Kay Bille: Slægten Wegge, 1943.

Backer, Paul, f 8 okt 27 i Kbh (F: dr med Kaj H. B. og Nina Wegge). ~ 3 dec 55 i Kbh socialrådgiver Else Grethe Basse, f 8 aug 29 i Taulov (F: proprietær Peter B. og Jenny Knudsen). — St 46 Metropolitan, cand V 54. — Maj 54 turnus KAS Gentofte afd A og B, maj 55 skibslæge ØK, okt 55 kand Sct Lukas Stift, maj 56 kand Bispebjerg Hosp afd E, nov 56 Rudolph Bergh Hosp, maj 57 Frdbg Hosp, nov 57 Børnehosp Fuglebakken, årskand KAS Gentofte afd B, nov 59 assist Rigshosp med poliklin, maj 60 2' rsl KAS Gentofte afd B, fra okt 60 prakt Kbh. — Kons almen med Dadls uddannelseskom 70-74, kons Lægemedelkataloget 78. — Undervisningsassistent Teilmanns kursus jan 60-jan 63, organisator af studenterpraktik i almen praksis 67, kursusleder ved videreuddannelse i almen praksis Kbh Univ fra 71, prof almen med Kbh Univ fra 74. — Læge Kbh Natlægevagt april 56-april 60, tilsynsf læge plejehjem Skarris og Nyholm juni 61, lægevagtschef Kbh lægevagt 65-70, censor Polyteknisk Læreanstalt inst for matematisk-statistisk operationsanalyse 71. — Studierejser Italien, Østrig og Schweiz 72, USA og Canada 73, England 79, USA 80. — Forf af: Future Organization of Medical Practice, Council of Europe, 1973, Lærebog i almen medicin, Basisbog I og almen praksis, 1977, kapitler i danske og udenlandske lærebøger; red af: Månedsskrift for praktisk lægegerning 68-72, Ugeskr Læger, uddannelsesforf 76; tidskr art og foredrag. — Sekr Kbh Lgf 57-66, medl best 57-61, medl best Med Selsk Kbh 69, medl best Danske Daginstitutioner 67-74, medl repr og best P.L.O. 70-73, form Dansk Selsk for Alm Med 70-73, medl og form Fagstudienævn og Fakultetsstudienævn Kbh Univ, medl Postgraduatudv og Forskningsudv Kbh Univ 76 og 80; deltager verdenskongr i gruppemed 75, 77 og 79, Nordisk Kongr for Alm Med Kbh 79, Bergen 81, præ 1' Nordisk Kongr for Alm Med 79. — Tildelt Kbh Lgf hæderstegen "Æsculap" 71, Scherings forskningspris 70, Pharmacia-prisen 75, Generalkonsul Ernst Carlsens Fond 79. — Slægtsliit: W. von Antoniewitz: Slægten Backer fra Store Magleby, 1943; (mødrene) Kay Bille: Slægten Wegge, 1943.



Backhaus, Jens Bertel, f 3 nov 32 på Frdbg (F: kontorchef, cand jur Gregers B. og Bodil Faurshou Erichsen). ~ 12 aug 70 i Kbh lægeskr Marianne Trolle-Schultz, f 17 april 46 i Ålborg (F: dir Nye Danske Knud T.-S. og sygepl Anna-Gerda Østergård). — St 51 Ø Borgerdyd, cand V 60, speciall 67 (oftalmologi), embedslægeeks 68. — Febr 60 vikar Militærhosp rgt afd, april 60 vikar turnuskand KAS Gentofte afd S, maj 60 turnus Sundby Hosp med afd, nov 60 KAS Gentofte afd S, maj 61



halvårskand sst, sept 61 kand Bispebjerg Hosp neurokir afd, april 62 vikar klin assist Rigshosp øjenafd, juni 62 kand Militærhosp med afd A, aug 62 vikar kand Rigshosp øjenafd, marts 63 halvårskand sst, sept 64 rsl Kbh Kommunehosp øjenafd, fra juli 67 prakt Kbh. — Læge Kbh's lægevagt 61-62, assist prof Eiler Holm E 62 og vikar assist prof Holger Ehlers 63-65, visitator Kbh Kommunehosp 66-71, rsl Rigshosp, Kbh Kommunehosp og KAS Gentofte øjenafd 67-72. — Studieophold Stockholm og Uppsala 60 og 63, Barcelona, Heidelberg og Amsterdam 68. — Tidsskr art. — Medl repr Kbh Lgf fra 68.

Backhausen, Bo, f 21 april 43 i Odense (F: skibsmægler Kai B. og Grethe Else Jensen). ~ 28 aug 67 i Ljorslev sygepl Eva Ravn, f 28 maj 45 i Nykøbing M (F: arkitekt Edvin R. og Karla Marie Knudsen Kristiansen). — St 63 Odense, cand S 71 Århus. — Juli 71 vikar rsl Århus Kommunehosp neurokir afd G, aug 71 rsl Herning Centralsgh kir afd, aug 72 rotationsst sst, maj 74 rsl sst pæd afd, jan 75 rsl Forsvaret, sept 75 aman Herning, fra maj 76 kompraksis sst. — Form vagtlægeforen Herning 75-80. — Slægtslitt: Stamtavle over Familien Backhausen, 1910.

Baden, Hanne, f 21 sept 48 i Vejle. — St 69 Vejle, cand S 77 Århus. — Juli 77 rsl Sct Maria Hosp Vejle gyn-obst afd, okt 77 Forsorgscentret for Vejle Amt, Brejning børneafd, april 78 Vejle Sgh kir afd, okt 78 l' rsl Forsorgscentret for Vejle Amt, Brejning børneafd. — Underviser i epilep Vejle Sgh F 78.

Baden, Helge Holger, f 30 juni 21 i Kbh (F: bogbinderstr Holger Jacob B. og Else Oline Mikkelsen). ~ 30 april 51 i Kbh laboratorieassist Anne Grethe Backer, f 18 maj 23 i Kbh (F: dr med Kaj H. B. og Nina Wegge). — St 41 Sortedam, cand V 49, speciall 63 (kirurgi), 71 kirurgisk gastroenterologi), dr med 58. — Febr 49 extra lækare for underlækare Filipstad Las, Sverige, april 49 turnus Bispebjerg Hosp afd C og A, april 50-marts 51 kand sst afd A, maj 51 Resident Barnes Hosp anæst afd, St Louis, USA, maj 52 kand Kbh Kommunehosp afd I, maj 53 vikar kand Sct Joseph Hosp fødeafd, juni 53 vand Rigshosp kir poliklin og afd R, maj 54 klin assist sst, nov 55 2' rskir sst, okt 56 2' rskir Kbh Kommunehosp afd I, marts 59 konst l' rskir sst, dec 60 KAS Gentofte afd S, marts 62-marts 63 halvårskand sst gyn-obst afd, marts 64 l' rsl Rigshosp afd C, sept 64 ass overl Bispebjerg Hosp afd F, aug 71 overl KAS Gentofte kir afd S, april 74 KAS Herlev kir gastroenterol afd, fra april 76 overl sst kir afd D. — Kir kons for Nordisk Medicins danske red 59, kir kons Nørre Hosp 64-71, sagkyndig i kir Retslægerådet 77. — Prof i kir Kbh Univ fra juni 71. — Studierejser London 59 og 61, USA 67, 73, 74 og 79, Sydøstasien 80. — Forf af: Surgical treatment of mitral stenosis (disp 58); Klinisk undersøgelsesteknik, 1973, 2 udg 1978; red af: Håndbog for sygeplejersker fra 64, Basisbog i kirurgi og medicin fra 71, Håndbog for læger, 75 og 78; tidsskr art. — Sekr Dansk Kir Selsk forskningsudv 62, medl repr Fayl 61, kasserer Dansk Kir Selsk 67-69, generalsekr sst juni 72, medl best Med Selsk Kbh 68, medl repr sst fra 72, suppl § 14-udv for kir gastroenterol fra 71, medl fællesudv De Lægevidensk Forskningskom 72, suppl lægevidensk fakultetsråd Kbh Univ 72, generalsekr 4th World Congr of Gastroenterology Kbh 70, form oplysningsudv Landsforen til Kræft Bekæmp 75-79, medl hovedbest Landsforen til Kræft Bekæmp 75, medl best Dansk Selsk for Hepatol 76-79, medl § 14-udv Dansk Gastroenterol Selsk. — Guldmedalje Kbh Univ klin med 50. — R 80. — Slægtslitt: H. F. Kiær: Stamtavle over Efterkommere efter Rasmus Nielsen i Hedensted, 1936; tillæg (dupl) 1948.



***Baden-Jensen, Gerda**, f 14 febr 22 i Ebeltoft (F: læge Skuli Bogason, † 6 febr 49, og sygepl Anna Olsen). ~ 3 juni 50 i Skellerup, Hobro dir Hans Jørgen B.-J., f 9 sept 22 i Hobro (F: prokurist Jens Jensen og Karen Louise Baden). — St 40 Marselisborg, cand V 50. — Maj 50-april 51 turnus Vejle Sgh, maj 52-dec 68 assist øjenlæge Erik Winther, Århus, maj 69 vikar Geriatriksk Center Århus, fra maj 71 tilslf læge Århus Amlsplejehjem Hornslet. — Underviser Socialmin kursur for husmoderalfølere og hjemmehjælpere fra nov 71. — Slægtslitt: Æfissaga dr theol Pjeturs Pjeturssonar, Biskups yfir Islandi, Torvaldur Thoroddsen, samdi, Reykjavik 1908 Kostnadarmenn: Sigurdur Kristjansson og Thorvaldur Thoroddsen.

***Badsberg, Edith**, f 5 marts 25 i Ulsted (F: gårdejer Peder Christian B. og Christiane Martine Pedersen). — St 43 Ålborg, cand S 51, speciall 60 (patologisk anatomi og histologi). — Sept 51 turnus Hjørring Centralsgh, sept 52 vikar årskand sst kir afd, okt 52 årskand Nykøbing S Sgh, aug 53 Diakonissestift afd B, nov 54 sst med-pæd afd, nov 55 KAS Gentofte patol afd, april 58 2' rsl sst, april 59 2' lægeassist prosektor Rigshosp, aug 62 l' rsl KAS Gentofte patol afd, fra april 66 ass overl sst. — Underviser assist Kbh Univ patol-anat inst sept 60 og sept 61.

***Badskjær, Jørn**, f 22 april 45. — Cand V 73.

Baess, Inga Maria, f 10 jan 27 i Flensborg (F: fabr Arnold Hans Frederik B. og Helene Margrethe Rolfs). — St 48 Statens Kursus, cand S 56 Århus. — Juli 56 turnus Horsens Sgh, juli 57 kand sst, okt 58-sept 59 Svendborg Sgh med afd, fra okt 59 rsl Statens Seruminst. — Deltager mycobakteriofagkursus Lausanne 62, isotopkursus Finseninst 68, kursus i bakteriegenetik Cold Spring Harbor USA 71. — Tidsskr art om mycobakteriofager DNA-DNA hybridisering m h p taxonomi af mycobakterier.

Bager, Carl-Christian, f 25 marts 10 i Viborg (F: insp Christen B. og Margrethe Johanne Petersen). ~ 25 jan 37 i Esbjerg Else Marie Kristensen, f 1 febr. 12 i Esbjerg (F: kirkebetjent Kristen K. og Nicoline Dorothea Sørensen). — St 28 Nykøbing Fl, cand S 35, speciall 43 (oto-rhino-laryngologi). — Okt 35 turnus Esbjerg Centralsgh, okt 36 2' rsl sst, nov 37 fast kand Viborg Sgh kir afd, aug 38 kand og rsl sst øreafd, aug 41 rsl Hjørring Sgh øreafd, okt 42 kand Rigshosp neurokir afd, fra okt 43 prakt speciall Esbjerg. — Kons øre-næse-halssygd Esbjerg Centralsgh jan 44-april 66. — Tidsskr art om otol emner.



† **Bager, Christian**, f 15 juni 18 i Kbh, † 13 febr 80 (F: maskinmstr Christian Jepsen B. og Magda Haagensen). ~ 16 april 46 i Kbh indendørsarkitekt Tove Thorup, f 25 febr 21 i Kbh (F: vaskeriejer Valdemar T. og Caroline Sophie Christensen). — St 37 Østersøgade, cand V 46. — Maj 46-april 47 turnus KAS Gentofte afd C og D, juni 47 rsl Søværnet, april 48 kand Brønderslev Sgh, fra okt 49 prakt Store-Heddinge. — Overl af reserven i Søværnet jan 62.

Bager, Vibeke, f 28 maj 51 i Esbjerg (F: læge Carl Christian B. og Else Marie Kristensen). ~ stud mag Steen Juul Pedersen, f9 dec 47 i Ålborg. — St 70 Esbjerg, cand V 81 Århus.



***Bagge, Otto Egon**, f 27 juni 28 i Dybbøl (F: dir Otto Ferdinand B. og Anne Marie Leppin). — St 48 Sønderborg, cand V 60. — Febr 60 turnus Kbh Kommunehosp afd II og V, febr 61 kand KAS Glostrup afd A, juli 61 Kbh Kommunehosp afd V, maj 64 rsl sst, nov 68 1' rsl Bispebjerg Hosp afd G, fra okt 71 prakt Rødekre. — Overl Flyvevåbnet nov 67-okt 71, jernbanelæge okt 71.

† **Bagger, Hans Jørgen**, f 2 marts 1883 i Kbh, † 18 aug 74 på Frdbg (F: grosserer Alexander William Thorvald B. og Anne Jensigne Nielsen). — St 02 priv, cand S 10, speciall 18 (oto-laryngologi). — Aug 10-juli 11 rsl Faksinge San, juli 12-marts 13 Centralsgh Holbæk, jan 14 klin assist Frdbg Hosp, febr 15 kand Århus Kommunehosp kir afd, okt 15 Sct Joseph Hosp kir afd, marts 16 kand Frdbg Hosp, maj 16 Bispebjerg Hosp kir afd, okt 16 kand Rigshosp otol afd, marts 17 3' assist Kbh Kommunehosp otol afd, marts 18 assist Finseninst otol afd, okt 18-febr 20 klin assist Rigshosp otol afd samt kand og 2' assist Sct Joseph Hosp otol afd, juli 20-okt 35 prakt Århus, privat Frdbg. — 2' assist Kbh Poliklin otol afd febr 16-jan 17, 1' assist sst febr 17-jan 20, assist Statsunderstøttet Ganespalteklín Århus april 21, chef sst 24-35. — Studierejser Tyskland og Schweiz 13, Berlin 20 (otologi), Berlin 27, München 29, Göteborg 33 (ganespaltebehandling), München, Prag, Wien 35-37 (foneatri og ganespaltebehandling). — Tidsskr art. — Næstform Foren af Øre- og Halslæger udenfor Kbh 25-35, medl best Jysk Med Selsk 28-32, Århus med Univråd 33-35; medl kom for VIII Nordisk Særforsorgsmøde 31; generalsekr Nordisk Foren for Oto-Laryngologi 26-30, medl best af samme 33-40. — Slægtsliitt: Lengnicks Stamtavle, 1863.

Bagger, Henning, f 22 aug 37 i Kbh (F: oberstløjtnant Carl Viggo B. og Ella Ingrid Knudsen). ~ 17 sept 60 i Åbyhøj laborant Inger Ottzen, f 24 nov 39 i Åbyhøj (F: modelsnedker Erik O. og Anna Sofie Mellemegaard). — St 56 Stenhus, cand V 64 Århus, dr med 79 Århus. — Febr 64 rsl Randers Centralsgh kir afd, marts 65 rsl Nykøbing FI Centralsgh med afd, sept 65 aman fysiologi Århus Univ fysiол inst, senere lektor sst, sept 78 rsl Bispebjerg Hosp klin-fysiol afd, sept 79 Århus Kommunehosp cardiол afd, okt 80 Århus Amtssgh med afd I. — Forf af: Hjertets regionale gennemblødning (disp 79).



***Bagger, Jens**, f 15 aug 51. — Cand S 77.

***Bagger, Jens Peder**, f 10 nov 45. — Cand V 73 Århus.

Bagger, Mogens, f 28 juni 43 i Kbh (F: oberstløjtnant Carl Viggo B. og Ella Ingrid Knudsen). ~ 17 juni 75 i Skive cand mag Lene Rix Flarup, f 3 maj 51 i Randers (F: kørelærer Michael Lorentzen F. og Emmaline Kristine Rix). — St 62 Stenhus, cand V 70 Århus. — Febr 70 rsl Randers Centralsgh kir afd, juni 71 sst anæst afd, nov 73 sst med afd, okt 74 1' rsl Skive Sgh med afd, juni 75 vikar distrlæge Umanak, Grønland, aug 75 ass læge Qasigianguit, Grønland, okt 75 ass læge Upernavik, dec 77 distrlæge sst, aug 78 aman Randers, jan 79 rsl Randers Centralsgh anæst afd, maj 80 embedslægeassist, embedslægeinst for Ringkøbing Amt.

***Bagger, Peter Valdemar**, f 8 juni 47. — Cand V 74.

† **Bagger, Sofus Vilhelm**, f 19 nov 1890 i Ris, Jelling, † 25 febr 72 på Frdbg (F: distrlæge Kristian B., † 31 okt 30, og Marthea Johanne Kristiansen). ~ 20 maj 22 i Kbh Anna Nicoline Holm, f 3 okt 1890 i Kbh (F: bogholder Emil Manillus H. og Anna Christine Mathilde Heel). — St 09 Århus, cand S 16, speciall 28 (kirurgi), dr med 25. — Indkaldt Søværnet, juli 18 turnus Kbh Kommunehosp afd III og I, juli 19 assist sst kir poliklin afd, maj-sept 20 vikar prosekter sst, nov 20 rsl Marinehosp kir og otol afd, jan 21 assist Statens Seruminst, febr 22 assist prosekter Kbh Kommunehosp, april 24 assist Rigshosp kir poliklin, april 25 2' rsl Sundby Hosp, april 27 kand Rigshosp fødeafd A, marts 27 1' rsl Sundby Hosp, nov 31 friv assist sst rig afd, febr 32 kand Kbh Kommunehosp IV afd, sept 32 friv kand Rigshosp fødeafd B, nov 32 assist Hjemmet for Vanføre, nov 33 overkir Frdbg Hosp, fra nov 60 prakt speciall Kbh. — Konst klin assist Kbh Kommunehosp maj 19, assist læge Arbejderforsikringsråd maj 27-nov 33, prosekter kir sept 31-febr 34. — Studierejser Paris 22, München, Paris, Hamburg 29, Stockholm 31, Göteborg og Stockholm 45, USA 47. — Forf af: Undersøgelser over Enterococcer (disp 25). — R 56.

***Bagger-Nielsen, Mogens**, f 7 dec 41. — Cand V 71.

***Baggesen, Erik Haller**, f 20 juni 06 i Fredericia (F: skibsfører Bendt August Theodor B. og Ellen Mohr). ~ 17 okt 31 i Ribe Karen Margrethe Agerbæk, f 14 aug 08 i Bramminge (F: overl Peder Pedersen A. og Jørgine Emilie Pedersen). — St 24 Ribe, cand S 31. — Aug 31 rsl Grindsted Sgh, aug 33 kand KAS Gentofte, jan 34 rsl Sct Joseph Hosp Esbjerg, fra okt 35 prakt Struer. — Jernbanelæge jan 36, skolelæge juli 48.



Baggesen, Hans Haller, f 4 jan 34 i Ribe (F: læge Erik B. og Karen Margrethe Agerbæk). ~ 15 febr 58 i Vejbylæge Inger B. — St 52 Struer, cand V 60 Århus. — Vikariater, febr 60 vikar kand Statshosp Risskov, april 60 turnus Kolding Sgh, april 61 fast kand Holstebro Centralsgh med afd, april 62 2' rsl sst, april 63 1' rsl sst, dec 63 rsl Statshosp Glostrup afd O, aug 64 rsl Farsø Sgh med kir afd, fra april 65 kompraksis Struer. — Suppl Fayl 62, suppl P.L.O 67-71, medl praksisudv Ringkøbing Amts Lkf 67-71.



Baggesen, Inger Lau, f 19 april 31 i Århus (F: kørelærer Holger Edvard Lau og Agnes Kristiane Ammitzbøll Krogh). ~ 15 febr 58 i Vejlbj læge Hans B. — St 50 Århus, cand V 58 Århus, embedslægeeks 64. — Vikariater, marts 58 turnus Århus Kommunehus, marts 59 kand Statshosp Risskov, okt 60 vikar 2'rsi Kolding Sgh radiol afd og 2'rsi Sct Hedvig Hosp Kolding øreafd, april 61 kand Holstebro Centralsgh radiol afd, okt 62 2'rsi sst, april-dec 63 1'rsi sst, juni 64 vikar kand KAS Glostrup børnepsyk afd, aug 64-jan 65 konst kredslæge Vesthimmerlands Lgk, fra aug 65 skolelæge Struer. — Vikar skolelæge Farsø aug 64-marts 65.



Baggesen, Laust Haller, f 14 febr 43 i Struer (F: læge Erik H. B. og Karen Margrethe Agerbæk). ~ 21 aug 65 i Skive ergoterapeut Jane Buus Møller, f 4 dec 43 i Skive (F: grosserer Holger M. og Therese Eliassen). — St 61 Struer, cand V 71 Århus, speciall 79 (oftalmologi). — Febr 71 rsl Holstebro Centralsgh med afd, aug 72 sst radiol afd, febr 73 1'rsi sst, sept 73 rsl sst neuroafd, april 74 vikar rsl sst kir afd, aug 74 rsl sst kir afd, nov 74 Århus Kommunehus øjenafd, marts 76 vikar rsl Frdbg Hosp øjenafd, juli 76 rsl Rigshosp øjenafd, maj 78 1'rsi Frdbg Hosp øjenafd, fra febr 81 prakt speciall Viborg. — Prakt øjenlæge Kbh april-dec 80. — Tidsskr art. — Guldmedalje Århus Univ intern med og oftalmol 68.



Bagi, Per, f 16 april 55 på Frdbg. — St 74 Frdbg, cand V 81. — Maj 81 rsl KAS Gentofte gyn-obst afd. — Underviser i med fysiol Kbh Univ 78.

Bahnsen, Mogens, f 4 sept 46. — Cand S 73.

Bahnsen, Ruth, f 26 nov 32 i Herning (F: sparekassedir Fritz Carl Gotfredsen og Ellinor Ploug Knudsen). ~ 31 maj 57 i Kbh kunstmaler Anders Henrik B., f 5 juli 22 i Kbh (F: bådsmænd Karsten Mejner B. og Anne Katrine Henriksen). — St 51 Odense, cand V 64, speciall 75 (oto-rhinolaryngologi). — Marts-maj 64 kand Sundby Hosp øreafd, juli 64 rsl Nykøbing M Sgh kir afd, nov 64 underlægere Las Falkenberg, Sverige, juni-sept 65 rsl Nykøbing M Sgh med afd, nov 65 KAS Gentofte gyn-obst afd, juli 66 provinsiallæger Lima, dec 66-juli 70 rsl Sundby Hosp øreafd, sept 70 rsl kursist Rigshosp øreafd, jan 72 vikar rsl Sct Joseph Hosp kir afd, okt 72 Bispebjerg Hosp neurokir afd, juli 73 distriktlæger Skønnerud, dec 73 vikar rsl Sundby Hosp øreafd, febr 74 1'rsi Statens Hørecentral, juni 74 1'rsi Næstved Centralsgh øreafd, fra okt 79 prakt speciall Næstved. — Underviser i oto-rhino-laryngol Sygeplejeskolen Næstved Centralsgh sept 74-aug 79. — Deltager XXI Nordisk otol kongr Åbo 81.

***Bahr, Bjørn**, f 25 nov 43. — Cand S 71, speciall 79 (psykiatri).

† **Bahr, Erik Boserup**, f 26 okt 10 i Kbh, † 17 juni 77 (F: dyrlæge, dr med vetr Anders Peter Louis B. og Johanne Frederikke Boserup). ~ 21 dec 40 på Frdbg pianistinde Edel Anna Marie Lyng, f 5 jan 16 i Kbh (F: smedemstr Gustav Poul L. og Anna Elisabeth Svendsen). — St 30 Schneekloth,

cand V 39. — April 39-marts 40 turnus Frdbg Hosp afd A og B, okt 40 prakt Kbh, april 41 Lillerød, fra okt 47 Kbh, kredslæge Samvirkende Sygek fra jan 55. — Ambulancelæge Falcks Redningskorps jan 52. — Slægtslitt (mødrene): A. Valentiner: Stamtavler over Boserup-Slægten, 1928.

Baht, Bente, f 27 maj 32 i Hassers (F: lektor Frederik Schausen-Petersen og Vibeke Baht). ~ 1° 1 april 56 i Ålborg læge Kaj B. (nvf 62), æ opl 78; 2° 23 marts 79 i Næstved dir Knud Henning Jensen, f 5 juli 24. — St 50 Ålborg, cand V 58. — Marts 58-febr 59 turnus Amtssgh Maribo, maj 59 kand Næstved Centralsgh, maj 61 2' rsl sst, fra juni 63 prakt Næstved.



Baht, Kaj, f sept 26. — St 44 Nakskov, cand V 54. — Prakt læge.



***Bak, Arne Leth**, f 23 jan 35 i Brønderslev (F: gårdejer Mads Christian B. og Briitha Helene Petersen). ~ 3 sept 60 i Ebdrup, Kolind Lenne Bang, f 9 maj 35 i Kolind (F: manufakturhdir Røbert B. og Gudrun Heidmann). — St 57 Ålborg, cand S 64 Århus. — Juli 64 vikar Radiumstat Århus, jan 69 lektor Århus Univ klin mikrobiol afd.

Bak, Bue Kruse, f 14 dec 50 i Ølgod. — St 70 Kolding, cand V 78 Århus. — Rsl Horsens Sgh Kir afd.



***Bak, Eva Margrethe**, f 9 okt 52. — Cand S 80 Odense.

† **Bak, Henry**, f 6 aug 13 i Hinge, † 19 dec 64 (F: gårdejer Rasmus Marius B. og Ane Marie Dagmar Thygesen). ~ 12 jan 45 i Viborg Inge Skjoldborg Saunte, f 1 nov 17 i Maribo (F: gymnasielærer Adolph Ludvig Bruun S. og Elva Laurette Skjoldborg). — St 34 Silkeborg, cand V 43. — Ved landvæsen; febr 43 turnus Amtssgh Maribo med afd, sept 43-jan 44 Amtssgh Nakskov kir afd, marts 44 vikar fast kand Amtssgh Maribo, juni 44 praksisvikariater, nov 44 prakt Løgstrup, sept 48 Nykøbing Fl, 51 Heinsvig, juni 53 vikar kand Hornslyd Sgh, nov 53 vikar turnuskand Amtssgh Nakskov, dec 53-jan 55 udenfor praksis, maj 55 vikar turnuskand Amtssgh Nakskov, juni 56 2'rsi sst, aug 57 1'rsi Amtssgh Lemvig, april 58 kand Sct Hans Hosp afd D, april 60 2'rsi Amtssgh Store-Heddinge, i Sverige.

† **Bak, Jakob**, f 12 juli 07 i Bigum, Viborg, † 21 jan 80 (F: gårdejer Anton Marius B. og Maren Pedersen). ~ 12 juli 35 i Hammel Helga Marie Pedersen, f 1 sept 07 i Hammel (F: maskinfabr Rasmus P. og Kirstine Marie Christensen). — St 28 priv, cand S 35. — Juli 35 kand Folkekur Hald, aug 35 Sindssygehosp Viborg, okt 35 turnus Skive Sgh, okt 36 kand sst kir afd, april 37 kand Randers Centralsgh, marts 38 klin assist Århus Kommunehosp kir afd, april 39 2^{rs}l Esbjerg Centralsgh, maj 39 1^{rs}l sst kir afd, okt 42 prakt Esbjerg, fra jan 76 privat. — Kontrollerende læge Dansk Dampskibsrederiforen april 44.

***Bak, Jesper**, f 22 juli 47. — Cand S 74 Århus.

Bak, Jette Føge, f 23 maj 49 i Århus (F: assurandør Jens Oluf B. og fotograf Johanne Sylvester Føge). — St 69 Rødovre, cand S 78. — Juli 78-jan 79 vikar rsl Amtshosp Vordingborg, marts 79 turnus Amtssgh Nakskov kir afd, juni 79 vikar rsl Ringsted Sgh kir afd, april 80-marts 81 rsl Amtssgh Fakse kir afd. — Underviser i kir Amtssgh Fakse 80. — Udsendt af IMMC til Botswana, Ghanzi Health Centre 76-77.

Bak, Kristian, f 17 febr 51 i Ranum (F: seminarielektor Poul Henrik Pedersen og lærer Inge Bak Pedersen) (nvf 79). ~ 2 juni 79 i Silkeborg sygepl Pia Nielsen, f 1 juni 52 i Brabrand (F: tømmermstr Holger N. og Gudrun N.). — HF 71 Vesthimmerland, cand S 78 Århus. — April 79 vikar rsl Herning Centralsgh gyn-obst afd, maj 79 turnus sst kir afd, nov 79 vikar rsl sst rtg afd, marts 80 sst med afd, april 80 turnus sst.

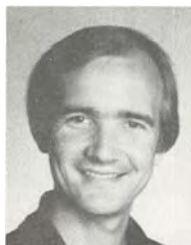

***Bak, Lars**, f 8 juni 51. — Cand S 78 Århus.

***Bak, Martin**, f 18 jan 54. — Cand V 81.

Bak, Ole, f 22 nov 35 i Kbh (F: mag art, cand theol Karl Hjordemaal B. og Eva Marie Ring). ~ 30 maj 59 i Skråbelev sygepl Bodil Jespersen, f 27 sept 36 i Lemvig (F: læge Børge J. og Sigrid Heine Wismann). — St 55 Svendborg, cand V 71. — Febr 71 Piteå Las med afd, Sverige, febr 72 sst kir afd, juli 72 prakt Vandel, fra okt 74 Rødning. — Lægekons Alkohol Poliklin Piteå 71, ved Socialforvaltningen Rødning Komm 76-80. — Underviser ved 120-timers kursus Odense Univ fra 76.

Bak, Ole, f 27 marts 44 i Esbjerg. — Cand S 72. — Fra jan 76 prakt Esbjerg.

***Bak, Poul**, f 15 aug 53. — Cand S 80 Århus.

Bak, Søren, f 25 maj 53 i Godhavn, Grønland (F: gårdejer, gartner Jens B. og Mary Agnete B.). ~ 29 juli 78 i Odense læge Eva Margrethe B. — St 72 Helsingør, cand S 79. — Juni 79 turnus Odense Sgh ortopæd-kir afd Ø, okt 79 Ringe Sgh, jan 80 vikar rsl Svendborg Sgh anæst afd, febr 80 turnus Odense Sgh ortopæd-kir afd Ø, maj 80 sst med gastroent afd S.



***Bak-Jensen, Elisabeth**, f 21 nov 44. — Cand S 78.

Bak-Jensen, Jørgen, f 25 maj 41 på Frdbg (F: dir Svend Tage B.-J. og Eva Ragnhild Valborg Mol). ~ 6 marts 68 i Søllerød lægeskr Vibeke Sass, f 23 april 43 på Frdbg (F: stabsdyrlæge Helge Hunæus S. og sygepl Ingeborg Kristine Sørensen). — St 61 Ordrup, cand V 71. — Febr 71 rsl FAS Frederiksund kir afd, sept 73 rsl Randers Centralsgh rtg afd, jan 74 Kbh Kommunehosp anæst afd, april 74 Amtssgh Roskilde med afd, okt 74 Amtssgh Nakskov med afd, jan 75 aman Charlottenlund, juli 75 komprakt sst, fra april 80 prakt sst. — Kons Gentofte Komm dec 75-nov 78 og fra marts 80. — Klin lektor i alm med Kbh Univ inst for alm med sept 76-jan 80.



***Bak-Pedersen, Kristian**, f 5 nov 31 i Ølby, Struer (F: gårdejer Peder Nøller Nørgaard P. og Kathrine Møller Bak) (nvf 72). ~ 20 dec 59 i Århus musikpædagog Ulla Kammergaard Christensen, f 23 juli 32 i Århus (F: tandlæge Christian C. og Ane Marie Jørgine Pedersen). — St 53 Struer, cand S 61 Århus, speciall 69 (oto-rhino-laryngologi). — Ved landbrug, aug 61 vikar kand Farsø Sgh, febr 62 turnus Viborg Sgh, febr 63 fast kand sst kir afd, sept 63 kand Århus Kommunehosp afd G, jan 64 rsl sst afd S, april 64 vidensk assist Kræftforskningsinst Radiumstat Århus, dec 65 rsl Randers Centralsgh patol anat afd, maj 66 vikar rsl Århus Kommunehosp øre afd, aug 65 rsl KAS Glostrup øre afd, juli 68 1^{rs}l Sønderborg Sgh øre afd, nov 68 KAS Glostrup øre afd, aug 72 klin assist sst, april 74 1^{rs}l Rigshosp øre afd. — Studierejse Lübeck 67. — Tidsskr art. — Slægtslitt: Slægtsbog over Slægten Nørgård, 1964.

***Baker, Inger** Charlie, f 13 febr 25 i Rønne (F: håndværker Charles Gotlieb Mortensen og Marie Jensigne Bager). ~ 6 okt 51 i Kastrup magister Graham Edward B., f 12 nov 25 i London (F: Harry B. og Penelope B.). — St 44 Rønne, cand S 57. — Juli-sept 57 vikar Gigtsan Skælskør, jan-febr 58 Pearl Memorial Hosp, juni-aug 58 Finseninst hudklin, febr 59 turnus Nyborg Sgh, okt-nov 59 kand Finseninst kir afd, febr-marts 60 Nørre Sgh, juni 60 Ringkøbing Sgh, juni 61 Sundby Hosp kir afd, juli 61 Frdbg Hosp afd N, sept-okt 61 KAS Glostrup afd H, dec 61 Ljustdal Sjukh, Sverige, febr 62 Frederikstad Sykeh kir afd, Norge, april-nov 62 Hobro Sgh.

Bakke, John, f 15 maj 45 på Frdbg (F: dir Børge Andersen og fysioterapeut Minna E. B. Hansen). ~ sundhedspl Lone Rasmussen. — St 63 Schneekloth, cand V 71. — Marts 71 rsl Rigshosp, okt 71 rotant Holstebro Centralsgh, juni 74 aman Allingåbro, fra juli 75 prakt Gørding.

***Balle, Børge**, f 16 juli 20 i Århus (F: uddeler Viggo B. og Anna Katrine Jensen (Bagger)). ~ 11 juli 45 i Lemvig Gudrun Hahn Dalgaard, f 20 febr 23 i Lemvig (F: tømmermstr Carl Kristian Jensen D. og Ellen Henriette Hahn). — St 38 priv, cand S 45, speciall 56 (kirurgi). — Sept 45 turnus Århus Kommunehosp, sept 46 kand Statshosp Risskov, marts 47 rsl Hæren, juni 47 kand Århus Kommunehosp radiumstat, sept 47 vikar underlækare Garnsjukh Boden kir afd, Sverige, jan 48 kand Århus Kommunehosp rtg afd, juni 48 vikar rsl sst patol inst, sept 48 underlækare vikar Garnsjukh Boden, Sverige, marts 51 1^{rs}kir Herning Centralsgh, nov 52 kand Kysthosp Juelsminde, juli 53 2^{rs}kir Århus Amtssgh, juni 55 klin assist

prof kirurgi Århus Univ, maj 57 2^{rs}l Ortopædisk Hosp Århus, dec 57 1^{rs}kir Hjørring Centralsgh, nov 60-april 61 under orlov vikar overl Brovst Sgh, sept 60 till læge REVA Hjørring, jan 62 aman Århus Univ anat inst, okt 67 1^{rs}l Frederikshavn Sgh kir afd, jan 73 overl Boden. — Studierejser Göteborg 55, Uppsala 56, London 57 (håndkir). — Tidsskr art.

Balle, Inger Merete, f 1 dec 46. — Cand V 74.

***Balle, Kaj Jens Thorborg**, f 1 marts 17 i Godthåb (F: provst Nicolaj Frederik Severin B. og Astrid Eleonora Thorborg). ~7 juni 47 i Gråsten Dagny Paludan-Müller, f 19 dec 26 i Tølløse (F: oberst Svend Bartholin P.-M. og Ragna Emilie Just). — St 36 Østersøgade, cand V 44. — Marts 44 vikar Finsensinst dermatol afd, juni 44-maj 45 turnus Bispebjerg Hosp afd C og D, nov 45 kand Dansk Sundhedstjeneste Sydslesvig, nov 46 Frdbg Hosp afd E, juni 47 2^{rs}l Dansk Sundhedstjeneste Sydslesvig med afd og amb, sept 49 fung overl sst, febr 50 1^{rs}l sst, okt 52 vikar kand sst børneafd, febr 55 Kolding Sgh radiol afd, maj 55 1^{rs}l Dansk Sundhedstjeneste Sydslesvig, okt 55 ledende læge sst (profylaktisk arbejde), fra april 63 overl sst. — Medl fritidshjemsvd for Sydslesvig 62-70, medl kirkeråd Dansk kirke i Sydslesvig 64. — Slægtslitt: L. E. Grandjean: Biskop Nikolaj Edinger Balle's slægt gennem 350 år, 1922.



Balle, Viggo Hulthin, f 17 okt 42 i Sønderholm (F: forst Kristen B. og lærer Ingeborg Theodora Hulthin Madsen). ~22 dec 67 i Ålborg sygepl Anna Ragnheidur Gudmundsdottir, f 17 april 43 i Reykjavik (F: læge Ofeigur Ofeiggsson og Unnur Sigurdardottir). — St 63 Ålborg, cand S 70, speciall 78 (oto-rhino-laryngologi). — 70-73 Ålborg Sgh Syd kir afd, nov 71-okt 72 Internship Norfolk General Hosp, Virginia, USA, marts 73 rsl Ålborg Sgh Nord øreafd, herunder 6 mdr rsl Søværnet, febr 74 rsl Ålborg Sgh Nord øreafd, maj 75 sst radiumstat, febr 76 sst øreafd, sept 76 Århus Kommuneosp øreafd, sept 77 1^{rs}l sst. — Studierejser Nijmegen 79 (mellemørekir), London 80 (rhinoplastik), Los Angeles (indre ørelidelser). — Tidsskr art og foredrag. — Tildelt fonds- og legatmidler.



***Ballegaard, Søren**, f 8 maj 53. — Cand V 80.

Balling, Hilde, 25 nov 47 i Svendborg (F: dir Robert Laing Anderson og Sonja Nielsen). ~26 jan 73 i Glostrup civiling Søren B., f 26 dec 46 i Maribo (F: dir Børge B. og Erna Rasmussen). — St 66 Birkerød, cand V 75. — Febr 75 vikar rsl FAS Frederiksværk, juli 75 rsl Amtssgh Roskilde radiol afd, sept 75 rsl sst, juni 77 sst kir afd, dec 77 sst rtg afd, maj 78 Amtssgh Køge med afd, nov 80 Amtssgh Roskilde gyn-obst afd, febr 81 Amtssgh Køge med afd, aug 81 rsl Dianalund Nervesan.



Balling, Ingermarie, f 11 sept 36 i Svenstrup, True (F: godsejer Jens B. og sygepl Sigrild Balle). ~4 juni 66 i Borup Sjluc agro Ib Skovgaard, f 25 aug 34 i Silkeborg, æ opl 70. — St 54 Randers, cand S 62 Århus. — Aug 62 årskand FAS Hørholm, marts 63 kand Øresundshosp Helsingør med afd, juli 64 kand Sundby Hosp børneafd, febr 65 rsl KAS Glostrup med afd F, juni 66 vikar rsl sst neuromed afd, jan 67 rsl Sankt Hans Hosp afd D, aug 68 Rigshosp psyki afd O, april 71 Kolonien Filadelfia epilept kvindeafd, nov 71 Børnehosp Fuglebakken, jan 72 1^{rs}l Forsorgscenter Kbh, senere privat. — Kons for Danske Patienters Landsforen okt 76-nov 77. — Vikar overläkare Hälsingborg Stads alkoholklin S 77. — Tidsskr art. — Tillidsmand for yngre læger Kbh Forsorgscenter for voksne 73-76. — Slægtslitt: N. P. Bjerregaard: Ballingslægten fra Øster Lyby, 1953.

Balslev, Anders Peter Eegholm, f 9 nov 31 i Aidt (F: læge Ulrik A. B., †17 marts 63 og læge Ingeborg B.). ~28 okt 61 i Kbh korresp Trine Bente Thostrup, f 5 sept 41 i Hellerup (F: viceadmiral Sven Støckel T. og Lizzie Clementsen), æ opl 81. — St 50 Silkeborg, cand S 59 Århus, speciall 69 (oto-rhino-laryngologi). — Sept 59 turnus Ringsted Sgh, sept 60 vikar kand sst med afd, okt 60 kand Silkeborg Centralsgh kir afd, okt 61 2^{rs}l Aalborg Amtssgh rtg afd og rsl Forsvaret, juni 62 2^{rs}l Sønderborg Sgh øre afd, maj 64 rsl Århus Kommuneosp øre afd, maj 66 sst hørecentralen, sept 66 sst anæst afd, febr 67 sst neurokir afd G, marts 67 1^{rs}l FAC Hillerød øre afd, fra jan 70 prakt speciall Hillerød. — Slægtslitt: Lars Chr. Balslev og Birgitte Balslev: Stamtavle over Haarslevgrenen af Slægten Balslev, 1939; tillæg, 1952.



***Balslev, Eskil**, f 21 aug 35 i Tiset (F: sognepræst Laurits Luja B. og Astrid Ingeborg Dam Jørgensen). ~17 marts 67 på Frdbg cand mag Vivian Gravelund, f 15 maj 42 i Kbh (F: pianist Willy Otto G. og bogholder Gerda Nielsen). — St Århus, cand S 69. — Juli 69 praksisvikar Hofors, Sverige, sept 69 vikar rsl Frdbg Hosp psyki afd, nov 69 rsl Amtssgh Roskilde kir afd, juni 70 vikar rsl Blegdamskosp med afd, okt 70 sst med-epid afd, april 71 rsl Sønderbro Hosp langtidsmed afd, maj 71 praksisvikar Hofors, Sverige, juni 71 vikar rsl Blegdamskosp epid afd, maj 72 vikar 1^{rs}l sst, sept 72 rsl sst. — Slægtslitt: Lars Chr. Balslev og Birgitte Balslev: Stamtavle over Haarslevgrenen af Slægten Balslev, 1939; tillæg 1952.



Balslev, Eva, f 31 marts 53 på Frdbg (F: dir Vagn Henrik B. og Lizzie Rafnar). — St 72 Øregård, cand S 80. — Juli 80 rsl KAS Gentofte patol inst, sept 80 KAS Glostrup patol inst, okt 80 Frdbg Hosp patol inst. — Underviser i patol anat Frdbg Hosp V 80, underviser i embryol sst Sygeplejeskole E 80. — Slægtslitt: Lars Chr. Balslev og Birgitte Balslev: Stamtavle over Haarslevgrenen af Slægten Balslev, 1939; tillæg, 1952.



Balslev, Niels Finn f 24 dec 10 i Kbh (F: civiling Johannes Vilhelm B. og Else Gudri Niss). ~ 25 marts 37 i Kbh Enid Dolores Mogensen, f 15 juni 11 i Esbjerg (F: restauratør Carl M. og Else Charlotte Kosack). — St 29 Christianshavn, cand S 36. — Okt 36 turnus Øresundshosp Helsingør, okt 37 fast kand Sct Joseph Hosp Esbjerg, jan 38 rsl sst, dec 38 fast kand Nykøbing FI Centralsgh, nov 39 rsl sst, nov 44-nov 78 prakt Nykøbing FI, privat sst. — Lægekons Nykøbing FI Komm fra nov 78. — Skolelæge 53-70, læge Guldborgsundhjemmet juli 70. — Medl best Lolland-Falster Lkf 57-61, form sst 61-67, medl landsudv 61-68, medl best P.L.O. 67-71, form forhandlingsudv 68-77, medl landsamårsbejdsudv 68-77, form plejehjemsudv 68-77, medl praksiskoncentreringsnævnet 70-76, form P.L.O. 71-77, medl praksiskoordinationsudv og Sygehusrådet 71-77, medl Speciallægernes samarbejdsudv 71-77, medl administrationsudv 71-77, form sst fra 74, medl Sundhedsst turnusudv 72-76, medl Sundhedsst kursusrådet 72-76, medl uddannelseskomitten 72-76, medl laboratorieuudv 74-75, medl Seruminst arbejdsgruppe vedr samarbejds med praktiserende læger fra 79. — Tildelt Pharmaciaprisen 78, Barfred Pedersen-prisen 79. — Slægtslitt: Lars Chr. Balslev og Birgitte Balslev: Stamtavle over Haarslevgrenen af Slægten Balslev, 1939; tillæg, 1952.



Balslev, Ib f 9 okt 31 i Brørup (F: sognepræst Joachim Ulrich Sperling B. og Elisabeth Fabritius Voigt). ~ 12 juni 60 i Hårby cand theol Lise Bender, f 24 dec 32 i Odense (F: købmand Viggo Andreas B. og Esther Morsø). — St 51 Slagelse, cand S 59, speciall 69 (kirurgi), 72 (kirurgisk gastroenterologi). — Aug 59 turnus FAC Hillerød afd B og A, juli 60 årskand Rigshosp afd C, sept 61-april 62 rsl Flyvevåbnet og kand Haderslev Sgh, dec 62 årskand Rigshosp afd R, april 64 rsl Finseninst kir afd, jan 65 KAS Gentofte gyn-obst afd, nov 65 vikar I' rsl sst, marts 66 rsl Ortopædisk Hosp afd II, aug 66 2' rsl Kbh Kommunehosp afd I, aug 67 vikar I' rsl sst, juli 68 I' rsl Frdbg Hosp afd A, juli 70 I' rsl Kbh Kommunehosp afd I, nov 72 Ålborg Sgh Syd kir afd A, fra maj 74 overl sst. — Studierejse Skotland 71, England 76. — Tidsskr art om kir gastroenterol emner især colon-rectum kir. — Medl repr Fayl 59-62, forretningsudv lægerådet Kbh Kommunehosp 72, lægeligt forretningsudv Ålborg Sgh 76-80; deltager gastroenterol kongr Prag 68, Kbh 70, Italien 71, Grækenland 72, Budapest 76, desuden deltaget i skandinaviske kir og gastroenterol møder. — Slægtslitt: Lars Chr. Balslev og Birgitte Balslev: Stamtavle over Haarslevgrenen af Slægten Balslev, 1939; tillæg, 1952; A. St. Castberg: Slekten Castberg, Oslo 1938.



***Balslev, Ingeborg** Elisabeth, f 23 juli 1898 på Tøjstrup, Ryslinge (F: registrator i Rigssarkivet, mag art Axel Jacob Peter Eegholm og Karin Kirstin Degenkolv). ~ 24 febr 26 i Kbh læge Ulrik A.B., † 17 marts 63. — St 18 Ingrid Jespersen, cand V 26. — Juni 26 vikar kand Sønderborg Sgh, nov 26 vikar klin assist Svendborg Sgh, jan 27 kand Statshosp Sønderborg, nov 27-jan 28 Blegdamshosp, juni 28 Rigshosp fødeafd A, okt 28-dec 62 prakt Aidt, Thorsø, okt 63-dec 63 rsl Viborg Sgh, aug 64-68 skolelæge Viborg amts 10'skolelægekreds. — Med hovedbest DrK 46-51, skolekom 46-50. — MTKha.

Balslev, Anders Kjeld Løngreen, f 16 april 10 i Kbh (F: læge Vilhelm B., † 7 febr 59, og Ellen Løngreen). ~ 15 april 39 i Søllerød Birthe Agnete Lütken, f 20 jan 13 i Kbh (F: fuldmægtig Erik Esmann L. og Ingeborg Jegstrup), æ opl 48. — St 29 Frdbg, cand V 39. — Juni 39 turnus Bispebjerg Hosp afd C og D, juli-aug 40 vikar kand Frdbg Hosp fødeafd, vikariater, dec 41-juni 78 prakt Kastrup, jan 42-juni 78 kredslege Amager, fra juli 78 privat Dragør. — Slægtslitt: Lars Chr. Balslev og Birgitte Balslev: Stamtavle over Haarslevgrenen af Slægten Balslev, 1939; Tillæg 1952; Lengnicks stamtavler, 1848 (Fenger); Slægthaandbogen 1900 (Fenger).



Balslev, Knud, f 9 april 13 i Errindlev (F: læge Laurits B. og Valborg Brodersen). ~ 9 marts 45 på Frdbg sygepl Margrethe Helbo Petersen, f 4 juni 17 i Kbh (F: mekaniker Aage P. og Sofie Helbo). — St 31 Frederiksborg, cand S 39. — Aug 39 turnus Brønderslev Sgh, sept 40 praksisvikar, dec 40-dec 44 prakt Frederiksværk, maj 44 kand Diakonistift med afd, aug 45 praksisvikar Frederiksværk, nov 45 I' rsl Kjellerup Sgh, nov 46-nov 47 Frederikshavn Sgh, marts 48-maj 61 missionslæge Svenska Kyrkans Mission Tanganyika, aug 61-aug 70 prakt Bindslev, sept 70 læge Svensk Rådta Barnen Yemen, dec 70 projektchef for Rådta Barnens spedalskhedsprojekt i Tanzania, fra juli 80 privat. — Skolelæge aug 41-dec 44, læge Statsungdomslejr Karsemo 41-44. — Slægtslitt: Lars Chr. Balslev og Birgitte Balslev: Stamtavle over Haarslevgrenen af Slægten Balslev, 1939; tillæg 1952.



† **Balslev, Laurits**, f 9 juli 1881 i Elbæk, Søvind, † 14 jan 77 (F: sognepræst Rasmus B. og Marie Søltøft). ~ 26 okt 09 i Lyngby Valborg Brodersen, f 19 juni 1877 i Lyngby, † 28 nov 33 i Frederiksværk (F: læge Johannes Nikolaj B., † 22 maj 11 og Helena Mathilda (Nelly) Heikel). — St 1899 Odense, cand V 06. — Febr 06 aman, maj 06 kand Odense Amt og Bys Sgh, okt 06-juni 07 vikar, sept 07 rsl Hjørring Sgh, sept 08 læge Jysk Nervesan Vejlelejr, maj 09 vikar, juli-sept 09 kand Frdbg Hosp, okt 09 ekstraord turnusbevis, nov 09 prakt Errindlev, juni 15-juli 48 prakt Frederiksværk, okt 48-okt 52 missionslæge Svenska Kyrkans Mission Tanzania, privat Hoptrup. — Slægtslitt: Lars Chr. Balslev og Birgitte Balslev: Stamtavle over Haarslevgrenen af Slægten Balslev, 1939; tillæg, 1952.



† **Balslev, Thorvald** Nikolaj, f 31 marts 1881 i Dejbjerg, † 13 marts 66 i Silkeborg (F: sognepræst Sofus Theodor B. og Nanna Ingeborg Birkedal). ~ 1° 6 dec 13 i Kbh Gerda Johanne Hougaard, f 16 juli 1887 i Bloustrød (F: kontorchef Kbh Magistrat Jens Einar August H. og Caroline Amalie Christensen), æ opl; 2° 9 marts 27 i Tjæreborg Marthe Margrethe Schultz, f 29 jan 1888 i Heide, Holsten (F: amtsfuldm Paul S. og Marie Petersen). — St 1899 Birkerød, cand V 07. — Marts 07 konst kand Kbh Kommunehosp, aug 08 Fødselsstift, sept 08 kand Sct Joseph Hosp, okt 09 skibslæge, maj 10 kand Rudolph Bergh Hosp, april 11

skibslæge Marinen, okt 11 kand Sct Joseph Hosp gyn afd, jan 12 turnus Balder og Sundby Hosp, jan 13 kand Blegdamshosp, april-maj 13 sessionslæge, juni-aug 13 kand militære Epidemihosp, nov 13 prakt Vorbasse, april 15 Håstrup, Fredericia, okt 21 Nordborg, juli 26 Tjæreborg, sept 28-juli 55 prakt Silkeborg, talr praksisvikariater, privat Silkeborg. — DrKM 44. — Slægtslitt: Lars Chr Balslev og Birgitte Balslev: Stamtavle over Haarslevgrenen af Slægten Balslev, 1939; tillæg 1952.

Balslev-Olesen, Thorkil, f 26 april 23 i Højen, (F: sognepræst Ole Lund Olesen og Valborg Balslev) (nfv 64). ~ 9 juli 55 i Kolding sygepl Inger Elkjær, f 16 marts 30 i Arhus (F: filialdir Danmarks Nationalbank Age Elkjær og Eleonora Marie Bjerre-Madsen). — St 42 Vejle, cand S 50, speciall 59 (psykiatri). — Okt 50 turnus FAS Frederikssund, okt 51 vikar turnuskand og fast kand Esbjerg Centralsgh med afd, juni 52 vikar Statshosp Vedsted, okt 52 rsl sst, aug 54 årskand Odense Amts og Bys Sgh afd N, aug 55 fast kand Ålborg Amtssgh med afd, maj 56 vikar kand Frdbg Hosp afd D, aug 56 halvårskand sst, dec 56 årskand sst, sept 58 1' rsl Slagelse Centralsgh psyk afd, juli 60 1' rsl Statshosp Vordingborg, marts 63 2' rsl Frdbg Hosp afd D, 63 assist overl Statshosp Viborg, fra sept 67 overl Silkeborg Centralsgh psyk afd. — Psyk kons Amtssgh Maribo og Næstved Centralsgh 61, 62, 63, Holstebro Centralsgh og Nykøbing M Sgh 64 og 65, Silkeborg Centralsgh 65, 66, og 67. — Underviser i psyk sygeplejelever Viborg 64. — Rsl Danske kommando Tyskland febr 51, lægeassistent Mødrehjælpen 56 og 57, prakt speciall fra 63. — Studierejse England marts 62. — Tidsskr art. — Medl visitationsudv Plejehjem Hammel. — Slægtslitt (mødrene): Lars Chr. Balslev og Birgitte Balslev: Stamtavle over Haarslevgrenen af familien Balslev, 1939, tillæg 1952.



***Balsløv, Jørgen Trolle**, f 23 maj 23 i Odense (F: overlærer Georg B. og lærer Karen Tange). ~ 10 okt 52 i Svendborg Ebba Østergaard Højte, f 15 sept 28 på Tåsinge (F: gårdejer Carl Andreas Hansen H. og Dorthea Marie Østergaard). — St 42 Odense, cand V 51, speciall 63 (medicinske sygdomme), dr med 69. — April 51 turnus Svendborg Sgh, april-juni 52 vikar Odense Amts og Bys Sgh med afd, okt 52 Svendborg Sgh med afd, april 53 fast kand sst, rsl Hæren 8 mdr, juli 55 2' rsl Svendborg Sgh med afd, juni 57 halvårskand KAS Gentofte børneafd, febr 58 Frdbg Hosp afd D, juni 58 sst afd N, dec 58 Rudolph Bergh Hosp, maj 59 årskand Kbh Kommunehosp III dialyseafd, febr 61 konst 2' rsl sst, juli 61 2' rsl sst, juni 62 2' rsl Blegdamshosp med afd, nov 63 1' rsl Kbh Kommunehosp afd VII, nov 66 overl Blegdamshosp med afd, fra juni 76 overlæge Bispebjerg Hosp med afd Y. — Forf af: Nyrebiopsi ved acut oliguri (disp 69); tidsskr art om nyresygdomme.

***Balstrup, Flemming**, f 4 april 29 på Frdbg (F: telegrafbest Harald Victor B. og Inger Rosendahl). ~ 28 jan 56 i Ålborg lærer Elsebeth Geisler, f 28 marts 33 i Ålborg (F: læge Asbjørn G. og Hedvig Marie Pedersen). — St 48 Sorø, cand V 56. — Marts 56 vikar kand Rigshosp neurokir afd, maj 56 Finseninst med afd, juni-juli 56 Kbh Kommunehosp afd III, sept-nov 56 underlægeskolen, jan 57 kand Kbh Kommunehosp afd I, marts 57 klinicist Fødekin Martinsvej, april 57 kand Kbh Kommunehosp afd V, aug 57 sst afd I, dec 57-maj 58 Sønderbro Hosp med afd, juli 58 rsl Hæren, febr 59 kand Finseninst dermatol afd, aug 59 Sønderbro Hosp med afd, sept 60 Sundby Hosp med afd, sept 61 lægeassistent Statens Seruminst fys-kem afd, juni 64 1' rsl sst blodfrakt afd. — Studierejse Wien 61, Bern, Lyon, Paris, Amsterdam og Düsseldorf 65, USA 67. — Tidsskr art. — Form reservelægeråd Statens Seruminst 1968-71.

Bandier, Erik, f 10 maj 11 i Juelsminde (F: stationsforst Christian Albert Jensen og Alma Nathalie Jensen) (nfv 40). ~ 17 okt 36 på Frdbg Hilda Winding Holst, f 26 juli 15 på Frdbg (F: grosserer Einar Peter Winding H. og Freja Thyra Rye). — St 29 Horsens, cand V 35, speciall 57 (kirurgi), dr med 40. — Febr 35 turnus Randers Centralsgh, febr 36 kand Militærhosp med afd, aug 36 Blegdamshosp, sept 36 Radiumstat, april 37 2' rsl sst, nov 37 fast kand Kbh Kommunehosp kir afd, nov 38 vikar og friv assist sst patol afd, febr 39 assist sst, sept 39 kand Rudolph Bergh Hosp, 40 Rigshosp fødeafd, juni 40 assist sst rtg klin, nov 40 Kbh Kommunehosp kir poliklin, dec 41 2' rskir Finseninst og Radiumstat kir afd, febr 44 Bispebjerg Hosp, juni 47 1' rskir Øresundshosp thoraxkir afd, febr 49 Bispebjerg Hosp afd A, maj 54 rsl Ortopædisk Hosp, dec 55-febr 56 under orlov vikar afdlæge Bispebjerg Hosp afd A, jan 58 overkir Kbh Kommunehosp afd IX, fra marts 79 prakt speciall Kbh. — Rsl Hæren sept-okt 36, friv tjeneste Rigshosp gyn poliklin 40, assist Frdbg Poliklin kir afd nov 40-febr 41. — Studierejser Rumænien 38, USA 45-46, Sverige 46, Toulouse 48, England 57, USA 62. — Forf af: On nicotinic acid. Especially methods for its quantitative estimation in organic material (disp 40); tidsskr art. — Medl best Danmark-Amerika Fondets stipendiatsektion 50-67. — R 62, R1 72, FrLXXM, (FÆL 5) (ÆtS 3).



***Bandier, Steffen**, f 9 april 40. — Cand V 67, speciall 79 (kirurgi).

† **Bang, Niels Bay Arthur**, f 28 sept 1895 i Hobro, † 20 febr 79 (F: apoteker Søren B. og Julie Elisabeth Raupach). ~ 1° 9 sept 33 i Thisted Elisabeth Margrethe Møller, f 12 sept 06 i Kbh, † 12 jan 61 i Viborg (F: sognepræst Axel Montebello M. og Anna Charlotte Becker); 2° 11 juli 62 i Hørsholm børnehavleder Gerda Oline Grum Lomholt, f 8 marts 08 i Viborg (F: lektor Adolf Carl Christian L. og Astrid Oline Grum). — St 15 Ribe, cand S 23. — Aug 23-jan 24 kand Kolonien Filadelfia, maj 24 vikar Viborg Sgh kir afd, okt 24 Kolonien Filadelfia, dec 24 Krabbesholm San, dec 24 Centralsgh Holbæk, febr 25-april 27 Viborg Sgh, febr 28 ekstraord turnusbevis, aug 27-maj 63 prakt Viborg, fra maj 65 privat sst. — Læge De gamle Hjem Viborg april 31-april 65. — Slægtslitt: F. E. Hundrup: Stamtavle over Oluvs Bangs Efterkommere på Sværdsiden, 1875; (mødrene): F. Møller: Stamtavle over de til Brødrene Petersens Jomfrukloster adkomstberettigede Familier, 1884; Peter Jacob Schmidt (Udg): Legatsiffteren Grosserer Niels Brocks og Hustru Lene Brock, f Bredals Slægt, 5 udg, 1891; Hans Andreas Møller: Stamtavle over Slægterne Stampe og Thestrup, 1910.



***Bang, Birgit Simonsen**, f 27 febr 44. — Cand S 74.

***Bang, Birgitte**, f 27 nov 51. — Cand S 78.

† **Bang, Claus**, f 15 jan 24 i Kbh, † 10 april 70 i Højbjerg (F: overlærer Aage B. og Ingeborg Anna Emilie Sparre-Petersen). ~ 29 sept 50 i Viborg fysioterapeut Birte Korup Raunskov, f 25 okt 27 i Viborg (F: skoleinsp Jens Christian R. og Theodora Korup). — St 42 Lyngby, cand S 50. — Sept 50 turnus KAS Gentofte, sept 51 vikar kand Skive Sgh, juli 52 kand sst, jan 54 1^{rs}l sst, aug 56 aman Kværdrup, fra maj 57 prakt Viby J. — Tidsskr art, essays og kronikker. — Suppl repr FayL 55, tillidsmand yngre læger Skive Sgh 55, medl best Lkf Århus og omegn 57 - 59, Jyske Centraludv 62. — Tildelt Landsforen mod Børnelammelse prisbelønning 54. — Slægtslitt: I.W. Hanssen: Nogle Optegnelser om Raadmand i Assens Jørgen Bangs (d.1579) Efterkommere, 1940; tillæg 1948; H. Hanssen: En gammel Baag Herreds Slægt, 1918.

Bang, Erik Flemming da Cunha, f 18 aug 21 i Kbh (F: grosserer Flemming B. og Astrid Paula Yvonne Ribeiro da Cunha Sotto Major). ~ 1^o9 juni 45 i Kbh gymnasiklærer Kirsten Lund, f 15 nov 21 på Frdbg. (F: dir Alfred L. og Agnete Hansen), æ opl 48; 2^o 13 april 50 i Gentofte sygepl Helen Brül, f 17 maj 24. — St 39 GI Hellerup, cand S 47, speciall 57 (neurologi). — Dec 47-nov 48 turnus Bispebjerg Hosp afd B og A, 49-50 kand Frdbg Hosp afd N, 50-51 Rigshosp neurokir afd, 51-52 Frdbg Hosp afd E, 52-53 sst afd D, 53-54 Kbh Kommunehosp neuropol afd, 54-55 2^{rs}l Bispebjerg Hosp neurokir afd, dec 55 kand Rigshosp neuromed afd, jan 56 1^{rs}l Odense Amts og Bys Sgh afd N, nov 59-71 overl Nykøbing FI Centralsgh neuromed afd, fra okt 71 prakt speciall Nykøbing FI. — Assist læge i neurologi Direk for Ulykkesforsikr 53-56. — Tidsskr art om neuropol emner. — Kasserer Danske Nervelægers Org fra dec 70.



Bang, Flemming da Cunha, f 26 okt 52 i Kbh (F: læge Erik da Cunha B. og EEG assistent Helen Brül). ~ 30 sept 77 stud mag Suzanne Fransson, f 4 juli 53 i Nykøbing FI (F: maskinassistent, opfinder Erik F. og laborant Grethe F.). — St 71 Nykøbing, cand V 79. — April 79 rsl Lillemosegård, maj 79 KAS Lyngby lungemed afd, nov 79 Finseninst dermatol afd, febr 80 KAS Lyngby lungemed afd.

***Bang, Flemming Børner**, f 27 jan 47. — Cand S 73 Århus.

† **Bang, Peter Fridtjof Nicolaj**, f 6 dec 1883 i Kbh, † 27 nov 68 (F: dir, cand polyt Nicolaj B. og Johanne Camilla Troensegaard). — St 03 Gammelholm, cand V 11, speciall 25 (gynækologi og obstetrik), 34 (histologi), dr med 24. — Juni 11 turnus Frdbg Hosp, juni-juli 12 kand Kbh Kommunehosp afd I, okt 12 assist Sct Lukas Stift, okt 13-marts 14 og sept 14 kand Rigshosp fødeafd B, febr 15 Kbh Kommunehosp afd IV, april 15 læge dansk ambulance de Tréport, Frankrig, aug-dec 15 friv læge Hôpital militaire Buffon, Paris, till privat assist dr Danysz, Inst Pasteur, marts 16 kand Bispebjerg Hosp afd A, okt 16 friv assist Kbh Univ patol anat inst, jan 17 assist Statens Seruminst, okt 17 Rigshosp kir poliklin, okt 18 prosekter Kbh Univ patol anat inst, okt 22 klin assist Rigshosp fødeafd A, okt 24 2^{rs} saccoucher sst fødeafd B, okt 25-okt 31 rsl Sct Joseph Hosp gyn afd, 25-dec 53 leder Finseninst og Radiumstat histol-patol lab. — Assist Kbh Poliklin kir afd febr 15, prakt Kbh fra 25, oprettede Dr Bangs histopatol lab, Kbh jan 54. — Studierejse Paris 11 (kir). — Forf af: Bidrag til Studiet af Kræftsygdommens Klinik og Pathogenese (disp 24); afhandl og tidsskr art om cancer. — Medl Sydslesvigsk Udvalgs Københavnsudv 47; medl Leeuwenhoek-Vereeniging 22, Société des Amis de Gustave Roussy, Paris 49, l'Association Belge de

canerologie og af dennes Comité Scientifique 62; korresp medl l'Association française pour l'étude du Cancer 22, la Sociedad de Anatomía Normal y patológica, Buenos Aires; delegeret ved cancerkongr London 28; medl bedømmelsesudv og opponent ex officio ved doktordisputats med fakultet Oslo 32.

† **Bang, Gunnar Moritz Carl Ernst**, f 2 okt 03 i Kbh, † 22 okt 77 (F: fuldmægtig, mag scient Aage Hjalmar B. og Ellen Margrethe Johanne Gendrup). ~ 6 maj 34 i Kbh Agnes Petersen (F: rentier Peter P. Skødstrup). — St 21 Birkerød, cand S 30. — 31, 32, 33 og 35 vikar sessionslæge, maj-nov 32 kand Militærhosp med afd, juni 33-maj 34 turnus Bispebjerg Hosp afd C og A, aug 34 rsl Hæren, juli 37 Søværnet, nov 38-maj 39 kand Frdbg Hosp venerol afd, maj 34-maj 37 prakt Farum, fra okt 40 Kbh. — Overl reserven Marinen aug 45, overl II marts 47, overl I april 53 - okt 68. — R 61, HTS 63.

Bang, Hans Olaf, f 19 jan 13 i Nakskov (F: dommer Christian Frederik B. og Nina Dorthea Margrethe Rieper). ~ 29 juni 37 i Kbh Gertrud Prior, f 27 april 14 i Kbh (F: grosserer Holger P. og Valborg Baumann). — St 31 Hjørring, cand S 38, speciall 47 (klinisk kemi), 48 (intern medicin, stofskifte og hjertesygdomme), dr med 44. — Okt 38 turnus Kbh Kommunehosp afd III og V, sept 39 kand Blegdamshosp, nov 39-april 40 rsl Hæren, juni 40-maj 41 fast kand Kbh Kommunehosp afd III, juli 41 kand De Gamles By, maj 42 Blegdamshosp, aug 42 vikar sst, sept 42 Kbh Kommunehosp afd III, okt 42 fast kand KAS Gentofte, maj-okt 43 kand Rigshosp børneafd, jan 44 sst hudafd, maj 44 rsl Niels Steensen Hosp, febr 46 2^{rs}l Kbh Kommunehosp afd VII, juni 46-maj 49 2^{rs}l sst, sept 49 kand sst neuropol afd, dec 49 1^{rs}l Blegdamshosp epid afd, okt 51 Kbh Kommunehosp afd II, nov 52 overl Ålborg Amtssgh og Ålborg Komm Centrallab, nov 58-maj 78 Ålborg Kommunehosp centrallab, senere Ålborg Sgh Nord. — Vikar Radiumstat jan 40, Tub Hosp Lyngby marts-april 40, medstifter og medindehaver Lægelab for Gentofte og Omegn 43, rsl Hæren sept 45-sept 48, funktionærlæge Kbh Kommunehosp maj-aug 47, prakt speciall Ålborg 53, deltager i bekæmpelse af mæslingeepidemien Grønland S51 og 54. — Studierejser USA 50, Umanak, Grønland 70 for at undersøge serumlipider hos grønlandske fangere. — Forf af B₁-Vitaminstudier ved hjælp af Phycomycesmetoden (disp 44); Laboratorieundersøgelser, 1956, Fedt og hjertesygdomme, 1977; medl red Scand J Clin and Lab Invest fra 52; tidsskr art om B₁-vitamin, saltfattig kost, mavesår, mæslingeepid i Grønland, serumlipider bl a hos grønlandske fangere samt om nyrefysiologi og lab emner. — Medl best Nordisk Foren for Klin Kemi og Klin Fysiol 52, næstform Danske Laboratorielægers Org 55-60, medl best sst 66-72, medl Indenrigsmin udv til nyordning af laboratuddannelsen 55, medl best Dansk Selsk for Klin Kemi og Klin Fysiol 56-58, medl skoleråd Ålborg Kommunehosp 57-71, medl best Foren af Sygehuslæger i Provinsen 58-65, medl uddannelsesnævnet for hospitalslaboranter under Sundhedsst 58-62, tilsynsråd laborantskolen Jydsk Teknologisk Inst 49-52 og 58-70, medl laboratorielægerne § 14-udv 59, næstform overlægeråd Ålborg Kommunehosp 60-66, medl programudv Nordjysk Folkeuniv 63-71, medl specialistnævnet 63, medl Nordjyllandsudv for højere læreanstalter 64-70, styrelsen for folkeuniv i Ålborg 65-70, form best Hoslaborantskolen i Århus 68-71, form overlægeråd Nordjyllands Amt 69-71, medl det af Undervisningsmin nedsatte planlægningsudv for Ålborg Universitetscenter 70-72, medl best Hjørring studenterkursus 70, form Nordjyllands Universitetsforen 73-75. — Tildelt Ålborg Diskontobanks Jubilæumsfonds ærespris 64, Chr. IV's Laugs ærespris 69, Hjertereforen hædersgave 72. — R 78.



Bang, Hilda Elisabeth, f 13 nov 39 i Kbh (F: fabriksarbejder Gustav Ahasverusen og Rosa Kristensen). — St 59, cand S 69. — Aug 69 rsl Amtssgh Roskilde kir afd, juli 70 sst gyn-obst afd, nov 70 rsl rotant Hjørring Sgh med afd D, maj 71 sst kir afd, nov 71 gyn-obst afd, maj 72 sst anæst afd, nov 72 sst fys afd, dec 73 rsl sst neurol afd, april 74 sst med afd B, sept 74 1^{rs}l sst, maj 76 sst øre afd, april 77 aman Egtved, fra jan 78 kompraksis sst.

***Bang, Inger** Mathilde, f 17 dec 01 i Korsør (F: grosserer Frederik Froberg og Valborg Højlund). — 15 maj 23 i Kbh læge Rasmus B.), † 24 dec 54. — St 21 Fredericia, cand S 30, cand odont 34. — Kand 30 Statshosp Middelfart, 31 Odense Amts og Bys Sgh med afd, dec 31 sst kir afd, sept 33 Balders Hosp, jan 35-41 prakt tandlæge i Kbh, 38 till prakt Kbh, fra juli 66 privat. — Kommune læge 38-62.

Bang, Jens Poul Mynster, f 17 juni 08 i Kbh (F: toldinsp Frans Djørup B. og Sara Ellen Louise Mynster). — 4 maj 45 i Kbh fysioterapeut Merete Elisabeth Bertelsen, f 11 juli 19 i Nyborg (F: overlærer Ejnar B. og Agnes Clausen). — St 26 Århus, cand V 38, embedslægeeks 44, speciall 48 (fysiurgi), dr med 47. — April 38 turnus Bispebjerg Hosp afd B og A, marts 39 kand Blegdamshosp, dec 39-nov 43 klin assist sst, sept 44 kand Rigshosp afd H, maj 45 assist Kbh Kommunehosp fys afd, marts 47 rsl sst, juni 47 kand Ortopædisk Hosp, jan 48-okt 50 afdlæge Landsforen mod Børnelammelse Hellerup, marts 50 klinikchef Lyngby Sygek Fys Klin, okt 52-maj 78 overl Ortopædisk Hosp fys afd. — Fys kons Blegdamshosp og Ortopædisk Hosp 48-52. — Kand Bispebjerg Hosp psyk afd okt 38, assist Kbh Kommunehosp neurol poliklin jan-dec 47, prakt speciall Kbh fra 50. — Forf af: Den sene Prognose ved Difterimycarditis (disp 47); Angående kulturøver, 1965, Anatole France, 1969; Moralske og amoralske tanker, 1969; kapitler i John Friis: Fysiurgi og rehabilitering, 1977; tidskr art om med og fys emner. — Medlem § 14-udv. — Æresmedl Dansk Selsk for Manuel Med, Soc Française de Med Manuelle og British Assoc of Manipulative Med. — Slægtslitt: F. E. Hundrup: Stamtavle over Oluf Bangs Efterkommere paa Sværdsiden, 1875; S.O. Fasting: Lægen Frans Casper Djørupslægt, 1913; Stamtavle over Læge i Hvalso Laurits Esmarch Bangs Efterkommere paa Sværdsiden, 1936; (modrene): Skematisk Stamtavle for Slægten Münster (Mynster), 1933.



***Bang, Jens**, f 30 juli 36 i Kbh (F: grosserer Herman B. og Nanna Kristine Pedersen). — 9 okt 59 i Hellerup stud mag Hanne Brandt, f 19 jan 36 på Frdbg (F: dir Jens B. og Nanna Thanning). — St 54 Ordrup, cand S 62, speciall 74 (gynækologi og obstetrik). — Juli 62 kand KAS Gentofte afd H, maj 63 Sct Elisabeth Hosp med afd, okt 64 Diakonissestift gyn-obst afd, febr 65 rsl Hæren herunder 6 mdr Amtssgh Roskilde kir afd, okt 65 rsl Diakonissestift gyn afd, juli 66 KAS Gentofte gyn afd, okt 67 sst kir afd H, april 69 vidensk assist Kbh Univ arvebiol inst, febr 70 kursist Sct Joseph Hosp obst afd, febr 71 Bispebjerg Hosp gyn afd, marts 72 1^{rs}l Sct Joseph Hosp obst afd, aug 73 Bispebjerg Hosp gyn afd. — Kons ved ultralydlab KAS Gentofte kir afd H fra april 69, ved ultralydlab Sct Joseph Hosp obst afd fra febr 71. — Lægeassist Kbh Univ arvebiol inst kromosomafd fra febr



70. — Studierejser Wien 67, England 69 og USA 70 med henblik på uddannelse i ultralyds anvendelse i med diagnostik. — Tidskr art især om ultralyds anvendelse indenfor gyn og obst. — Næstform Dansk Ultralyddiagnostisk Selsk febr 74.

***Bang, Jens** Røhling, f 26 sept 42. — Cand S 69, speciall 78 (psykiatri).

***Bang, Johannes** Søltøft, f 3 maj 41. — Cand V 74 Århus.

***Bang, John** Bernadotte, f 7 nov 24 i Kbh (F: kok Kaj B. og Ellen Nielsen). — St 44 V Borgerdyd, cand S 53, speciall 66 (psykiatri). — Sept 53-aug 58 turnus FAC Hillerød, sept 54-okt 55 assist læge Umanak, Grønland, dec 56-sept 57 kand Kolonien Filadelfia psyk afd, okt 57 assist læge Upernavik, nov 59 kand Statshosp Nykøbing S, febr 60 2^{rs}l sst, jan 61 Kolonien Filadelfia psyk afd herunder fung ass overl i 5 mdr, okt 62-april 63 epilep afd sst, juni-sept 63 vikar kand Rigshosp neuromed afd, nov 63-aug 64 1^{rs}l Kolonien Filadelfia psyk afd herunder fung ass overl i 3 mdr, nov 64 rsl epilep afd sst, jan 65 1^{rs}l Vejle Sgh neuromed afd, aug 65-juli 66 rsl Statshosp Risskov, okt 66-maj 67 lægevikar Grønland, juni-aug 67 vikar ass overl Bornholms Centralsgh Rønne psyk afd, april 68-jan 69 1^{rs}l Slagelse Centralsgh psyk afd, fra marts 69 prakt speciall Slagelse. — Lægelig rådgiver Revalideringscentret for Vestsjællands Amt fra juni 68, deltager familievejledningsteam for Slagelse, Skælskør, Fuglebjerg, Hashøj og Høng kommuner fra aug 70. — Deltaget i postgraduat psykiatrikursus 62.

Bang, Jørgen Bernhard, f 1 jan 16 i Århus (F: overl Jacob Henrik B., † 5 maj 38, og Carla Jenny Oline Andersen). — 31 okt 42 i Kbh læge Kamma B. — St 34 Marselisborg, cand S 41, speciall 67 (klinisk mikrobiologi). — Sept 41-aug 42 turnus KAS Gentofte afd C og D, nov 42 vikar turnuskand sst afd D, april 43 Rigshosp afd C, okt 43 vikar kand sst fødeafd B og gyn afd M, febr 44 kand Bispebjerg Hosp afd F, juni 44 vikar kand Rigshosp fødeafd B, aug 44 assist Statens Seruminst, febr 56 laborator sst tub afd, sept 62-juli 81 overl sst antibiotika afd. — Member WHO Expert Advisory Panel on Antibiotics 68. — USA 59, 65 og 70. — Tidskr art om bakteriel emner. — Medl best Kliniske mikrobiologers Org 72. — Slægtslitt: F. E. Hundrup: Stamtavle over Oluf Bangs Efterkommere på Sværdsiden, 1875; I.W. Hansen: Nogle Optegnelser om Raadmand i Assens Jørgen Bangs Efterkommere, 1940; tillæg, 1948.



***Bang, Jørgen** f 14 sept 25 i Kbh (F: prokurist Poul Stjernholm B. og Ellen Johanne Cathrine Bigum). — 17 juli 54 i Vejlbj laboratorieassist Inger Buhelt, f 10 sept 29 i Skanderborg (F: mejeribest Niels Peter Michael B. og Ebba Christensen). — St 44 Metropolitan, cand V 52. — April 52-marts 53 turnus Skive Sgh, juni 53 vikar kand Øresundshosp lungetub afd, okt 53 kand Militærhosp kir afd, dec 53 rsl Søværnet, aug 54 kand Sct Maria Hosp Roskilde, jan 55 2^{rs}l sst, maj 55 kand Skive Sgh med afd, dec 55 2^{rs}l sst, nov 58 Nykøbing M Sgh, fra april 59 prakt Skive. — Slægtslitt: Slægtstavlesamlingen, 1932.



Bang, Kamma Emilie, f aug 17 i Kbh (F: fotograf Søren Peder Jørgensen og Johanne Marie Christiansen). ~ 31 okt 42 i Kbh overl Jørgen B. — St 36 Aurehøj, cand V 44. — Maj 44-april 45 turnus Sundby Hosp, nov 45 surnum kand Rigshosp afd H, dec 45-feb 46 vikar assist Statens Seruminst dermatol afd, april 46 Finsensinst dermatol afd, aug 46 kand sst, feb 47 vikar sst, jan 49-jan 51 assist sst, juni 53-jan 54 kand Rudolph Bergh Hosp, privat Kbh.

Bang, Karsten, f 13 dec 32 på Frdbg (F: afdlæge Knud B. † 20 nov 34, og Asta Christine Pedersen). ~ 23 feb 63 i Fredericia sygepl Lis Grethe Rasmussen, f 21 aug 36 i Randers (F: anlægsgartner Alex Christian Balle R. og Sofie Andersine Andersen). — St 51 Sortedam, cand S 59, speciall 70 (gynækologi og obstetrik). — Juli 59 vikar kand Sct Joseph Hosp fødeafd, nov 59 turnus Sundby Hosp, nov 60 kand Grenå Sgh kir afd, marts 63 Hjørring Sgh med afd, sept 63 2' rsl Grenå Sgh kir afd, april 65 1' rsl sst, okt 67 Landshosp Sønderborg gyn-obst afd, nov 69 Esbjerg Centralsgh gyn-obst afd, fra marts 72 overl sst. — Lektor i gyn og obst Århus Univ fra 76. — Speciallæge Mødrehjælpen Ribe Amt, senere Ribe Amts Seksualvejledningsklinik fra feb 72. — Tidsskr art. — Medl repr Fayl 69-72, form reservelægeråd sygehusene i Esbjerg marts 71-febr 72, form lægeråd sst fra febr 78.



***Bang, Mogens**, f 10 febr 52. — Cand S 78 Århus.

† **Bang, Niels**, f 1 okt 20 i Roskilde, † 21 juli 79 (F: bankdir Frederik Vilhelm Stjernholm B. og Mathilde Schmidt). — St 39 Roskilde, cand S 47. — Okt 47 surnum kand Rudolph Bergh Hosp, jan 48 turnus Silkeborg Centralsgh, jan 49 vikar kand sst kir afd, febr 49 vikar rsl Kolding Sgh radiol afd, marts 49 kand Silkeborg Centralsgh med afd, okt 49 Skørping San, juli 50 Silkeborg Centralsgh med afd, juli 51 2' rsl Gighthosp Skælskør, nov 51 Skørping San, april 52 1' rsl sst, maj 54 aman Brørup, jan 56 prakt sst, marts 70 rsl KAS Gentofte afd U, fra april 73 prakt Kbh. — Jernbanelæge 65, kredslæge Kbh april 73. — Tidsskr art. — Form sundhedskom 58-62, medl Jysk samarbejdsudv 60-64, Ribe Amts lkf sygekasse-udv. — Slægtslitt: Slægtstavlesamlingen, 1932.



***Bang, Nils Ulrik**, f 24 sept 29 Kbh (F: dir Mogens B. og Xenia Clara Elisabeth comtesse Knuth). ~ 14 nov 53 i Kbh tandlæge Jytte Holst, f 17 maj 30 i Kbh (F: tandlæge, prof Johannes Juul H. og tandlæge Gudrun Larsen Lauridsen). — St 48 Metropolitan, cand S 55. — Aug 55-juli 56 turnus Kbh Kommunehosp afd II og I, dec 56 vikar sst afd II, maj 57 kand Rigshosp børneafd, aug 57 Memorial Center for Cancer, New York, marts 62 Barnes Hosp, St Louis, Missouri. — Slægtslitt (modrene): Danmarks Adels Aarbog, 1919.

Bang, Ole Christian, f 22 marts 01 i Kbh (F: overl, prof, dr med Sophus B., † 22 juni 50, og sygepl Anna Margrethe Brandt Christiansen). ~ 17 okt 30 på Frdbg advokatsekr Bodil Christensen, f 19 maj 06 i Kbh, † 25 sept 80 i Randers (F: overl Erik C., † 26 maj 24, og lærer Ellen Hallager). — St 19 Ø Borgerdyd, cand V 27, speciall 38 (intern medicin, hjerte- og blodsygdomme), 47 (klinisk kemi og laboratorietechnik), dr med 35. — Marts 27 rsl Marinen, deraf 9 mdr Marinehosp, okt 28-maj 29 kand Blegdamshosp, juli 29 vikar rsl Kysthosp Refsnæs, nov 29 turnus Kbh Kommunehosp afd III og V, nov 30 vikar kand sst afd III, jan-aug 31 kand Dr Louise Børnehosp, marts 32 kand Rudolph Bergh Hosp, maj 32 klin assist Blegdamshosp, okt 33 rsl sst, nov 35 2' rsl Kbh Kommunehosp afd III, okt 37 1' rsl sst, marts 42 læge Kbh Fængsler, nov 42-71 overl Randers Centralsgh med afd, privat Randers. — Kons Statens Civile Luftværn 39-44, Jydsk Telefon A/S 48-78. — Surnum assist Kbh Univ med-fysiol inst 31-35, overl Randers Centralsgh epid afd 45-71, prakt speciall Randers 71-76. — Studierejser London, Oxford, Newcastle og Aberdeen 37, 39, 47 og 56 (fysiol, epidemiol og cardiol samt revalidering); deltager fysiol kongr Oxford 47. — Forf af: Undersøgelser over Mælkesyren i Blodet ved Muskelarbejde (disp 35); redaktionssekr Nordisk Medicin 42, red 46-54; red af serien: Medical Organization in Denmark, for British Medical Journal 47; tidsskr art om infektion, hæmatol, cardiol, urol og sygehusorg. — Form Selsk for Teor og Anvendt Terapi 41-42, medl best Dansk Selsk for Giftforskning 46-47, suppl respossumudv og poliklinudv, medstifter Frihedsfonden og medl forretningsudv 45, form Randers afd 45, medvirkende ved oprettelse af Centralkontor for særlige anliggende og medl best Kbh og Randers 45. — Elected Fellow of the Royal Soc of Medicine 47; tildelt flere stipendier bl a Kommunitetsstip 35 og Pasteur Selsk rejsestip 37. — R 56, R¹ 75. — Slægtslitt: I. W. Hanssen: Nogle Optegnelser om Raadmand i Assens Jørgen Bangs Efterkommere, 1940; tillæg, 1948.



***Bang, Ulla Kirsten**, f 10 april 52. — Cand S 78 Odense.

Bang-Jensen, Børge, f 9 juni 30 i Knabstrup (F: insp Aage Bang Jensen og Ragnhild Dagmar Stefanie Hansen) (nvf 71). ~ 31 marts 56 i Odense Birgit Pedersen, f 3 april 35 i Odense (F: snedkermstr Karl Christian P. og Else Høybye Mortensen). — St 49 Birkerød, cand S 57. — Juli 57 vikar kand Amtssgh Lemvig, okt 57 turnus Rudkøbing Sgh, okt 58 kand Odense Amts og Bys Sgh afd U, dec 59 2' rsl sst, april-sept 60 vikar kand Rudkøbing Sgh, dec 60 2' rsl Odense Amts og Bys Sgh afd U, sept 61 2' rskir Viborg Sgh, maj 62 Rigshosp afd NK, fra juni 64 prakt Humble. — Søjartslæge fra maj 80. — Deltager teor kursus i kir dec 60, i neuro 62-63. — Tidsskr art. — Repr Fyns Amts lkf fra 73.



Bang-Jensen, Erik, f 20 okt 37 i Tølløse (F: billetkasserer (DSB) Berthel B.-J. og Karla Kirstine Rasmussen). — St 59, cand S 68. — Sept 68 rsl rotant Middelfart Sgh, dec 70 ass læge Holsteinsborg Sgh, maj 75 distriktslæge Thule, okt 76 Kbh Lægevagt, marts-juni og okt-dec 77 ass baselæge og baselæge Hosp Thule Air Base, jan 78 ass læge Sgh Sukkertoppen, fra juli 78 distrslæge Thule.

*Bang-Nielsen, Niels Jacob, f 16 marts 43. — Cand S 69.

Bangert, Ida Gunhilda, f 1 okt 09 i Søllerød (F: kontorchef Conrad Gregers B. og Valborg Elise Hansen). — St 28 Aurehøj, cand S 36. — Sept-dec 36 kand Folkekur Hald, febr-dec 37 turnus Centralsgh Holbæk, febr 38 kand Ringsted Sgh, dec 39 surnum kand KAS Gentofte øjenafd, april-sept 40 kand sst afd D, febr-aug 41 surnum kand og vikar Finsenst otol afd, dec 41-sept 42 kand sst dermatol afd, jan 42 vikariater, jan 44 kand Blegdamshosp, juli 44-april 46 prakt Holbæk, aug 47-sept 74 lægemissionær Dansk Forenet Sudan Mission i Afrika, dec 74-sept 79 1' rsl Skorpung Hosp, fra okt 79 privat Ranum. — School of Tropical Med, London okt 46-marts 47. — Slægtslitt: Slægtstavlesamlingen, 1933.

Bangsbo, Conny, f 15 marts 31 i Hinnerup (F: bagermstr Jens Warnich Jensen og Manna Henriksen). ~ 11 april 55 i Haldum arkitekt MAA Per B., f 27 sept 27 i Hinnerup (F: bogholder Søren Rasmus Sørensen og Karen Olsen) (nvf 60). — St 53 Statens kursus, cand V 62, speciall 70 (oto-rhinolaryngologi). — Maj-juli 62 vikar turnuskand Frdbg Hosp afd E, sept 62 Blegdamshosp med afd, april-okt 63 vikar fast kand Frdbg Hosp afd A, jan 64 vikar turnuskand Rigshosp med afd A, april-aug 64 vikar rsl Rigshosp øreafd, jan 65 sst, marts 65 rsl Frdbg Hosp øreafd, aug 66 rsl Sct Elisabeth Hosp kir afd, aug 67 vikar rsl Rigshosp kæbekir afd, okt 67 rsl Kbh Kommunehosp øreafd, nov 69 Frdbg Hosp rtg afd, juli 70 sst øreafd, dec 70 1' rsl sst, fra jan 72 prakt speciall Rødovre. — Vikar Statens Hørecentral april-maj 66, læge otologvagten Kbh fra okt 71. — Tidsskr art.



Bangsborg, Jette Marie, f 27 marts 55 i Lyngby (F: oberstløjtnant Ib Helmer B. og Gunhild Ellen Jungnitsch). — St 74 Virum, cand V 81. — Marts 81 vikar rsl KAS Glostrup ænst afd.



Bangsbøll, Susanne, f 28 april 49 i Kbh (F: lærer Herman B. og lærer Agnete Aarenstrup). ~ seniorstip, cand mag Stig Andersen, f 19 aug 35 i Kbh (F: hrs Niels A. og Grete Restrup). — St 68 Helsingør, cand S 79. — Juli 79 vikar rsl Bispebjerg Hosp neuromed afd, aug 79 Hvidovre Hosp nefrol afd, okt 79 Landssgh Thorshavn, febr 80 Bispebjerg Hosp neuromed afd, juni 80 rsl Hvidovre Hosp nefrol afd.



*Bangsholm, Erik f 26 jan 44. — Cand S 75.

† **Bangshøi, Jens Gunnar**, f 8 juli 19 i Mern, † 20 maj 79 (F: læge Jeppe B., † 11 april 62, og Agnes Nørby). ~ 22 aug 45 i Vordingborg sygepl Kirsten Lacoppidan, f 22 juni 20 i Ferslev, Haslev (F: forpagter Ivar L. og Elise Inga Sundorph). — St 38 Vordingborg, cand V 49. — Febr 49 turnus Næstved Centralsgh, febr 50 aman Næstved, aug 52 prakt Præsto, fra juli 72 kompraksis sst. — Klinikist Rigshosp fødeafd april 49, læge børnehaverne i Præstø og Tappernøje. — Medl uddannelsesudv Lkf Storstrømsamtet.

*Bangstrup, Leif, f 9 jan 41. — Cand S 71.

† **Bank, Helge**, f 17 febr 16 i Ring, † 8 okt 70 i Skanderborg (F: gårdejer Jens Andersen B. og Sidsel Kirstine Nielsen). ~ 31 marts 45 i Brønderslev sygepl Bodil Nielsen, f 17 febr 17 i Stenum (F: insp Kristian Peter Marinus N. og Johanne Kathrine Larsen). — St 35 Haslev, cand S 43, speciall 65 (børnepsykiatri). — Juli 43 vikar Blegdamshosp, aug 43 Brødstrup Sgh, okt 43 turnus Brønderslev Sgh, okt 44 vikar Sønderborg Sgh med afd, april 45 kand Brønderslev Sgh, sept 45 rsl Hæren, dec 45 Nibe Sgh, nov 46 aman, juni 47 prakt Østbirk, sept 59 kand Statshosp Risskov, april 61 sst Psyk Børnehosp, nov 61 2' rsl sst, aug-okt 62 under orlov vikar Århus Kommunehosp neurol afd, okt 63 rsl Dr Louise Børnehosp, okt 64 1' rsl Forsorgscentret for Kbh afd for børn, maj 65 vikar 1' rsl Statshosp Risskov psyk børneafd, aug 65 assist overl Forsorgscentret for Fyn m v, fra maj 66 assist overl Forsorgscentret for Århus og Randers amt m v. — Assist klin for alkohollidende Risskov fra nov 59, assist læge Kbh Kommunehosp afd for alkoholskadede 63-65, tilslf børnepsykiater ved observationshjemmet Halslykke m v.

*Bank, Jens Ibsen, f 18 dec 49 i Ulfborg (F: læge Peter Ibsen B. og Katrine Ibsen). ~ 5 juli 75 i Odense læge Berit Lillan Hjorth. — St 68 Odense, cand S 76 Odense.

Bank, Peter Ibsen, f 20 okt 11 i Esbjerg (F: fiskeskipper Ib Pedersen B. og Anna Kirstine Pedersen). ~ 28 sept 37 i Staby, Ulfborg Katrine Ibsen, f 13 juli 11 i Staby (F: købmand Ib I. og Karen Marie Nielsen). — St 29 Esbjerg, cand S 39. — Sept 39-aug 40 turnus Holstebro Centralsgh, okt 40 prakt Ringkøbing, aug 41 prakt Ulfborg, juli 48 skolelæge, dec 51-juni 81 prakt Odense, privat sst. — Medl best Odense Lgf 56, medl best Lkf Odense Amt 64-69, medl kredsforen Voldgiftsret 70-71, revisor Lkf fra 72.



*Bank-Mikkelsen, Ole Kristian, f 18 dec 41. — Cand V 72.

*Banke, Birgitte Marie, f 31 maj 45. — Cand V 75 Odense.

***Banke, Christen Ejner**, f 11 nov 12 i Revninge (F: konstruktør Carl B. og Anna Sofie Hansen). ~ 1° 20 aug 38 i Kbh Ester Bremholm, f 18 okt 14 i Kbh (F: kriminalassistent Jens Peter B. og Anna Greve), æ opl 45; 2° 18 nov 45 i Jegerup, Vojens sygepl Karin Monica Ammentorp, f 18 april 19 i Stockholm, † 11 juli 47 i Løjt Kirkeby (F: kontorchef Sygekassedirek, cand jur Verner Emil Anker A. og Judith Blenda Axi); 3° 18 febr 50 i Løjt Kirkeby Annalene Thomsen, f 4 marts 30 i Løjt Kirkeby (F: vognmand Thomas T. og Marie Margarethe Brink). — St 31 Sorø, cand S 38. — Okt 38 turnus Nykøbing FI Centralsgh, okt 39 2' rsl Amtssgh

Maribo med afd, sept 40-april 44 prakt Høng, aug 44 vikariater Vojens, april 46 prakt Løjt Kirkeby, fra april 73 privat Åbenrå.

***Banke, Jens Kristian**, f 7 jan 45. — Cand S 71.

† **Banke, Jens Kai** Kristian, f 4 juni 01 i Kbh, † 19 sept 77 (F: arkitekt Niels B. og Marie Mortensen). ~ 27 juni 36 i Gentofte cand mag Karen-Margrethe Olsen, f 23 febr 07 i Kbh, † 29 marts 66 i Hellerup (F: grosserer Søren Christian Frederik O. og translaticre Anna Charlotte Kathrine Andersen). — St 20 Østersøgade, cand V 28. — Okt 28 rsl Kysthosp Juelsminde, marts 29 kand Horsens Sgh, dec 30 turnus Kbh Kommune- hosp afd II og V, dec 31-jan 32 kand Finseninst dermatol afd, skibslæge ØK, aug 32 kand Rudolph Bergh Hosp, jan 33 Dr Louise Børnehosp, rsl Hæren, juni 33-38 Militærhosp dermatol og kir afd, fra april 34 prakt Kbh. — Surnum assist Kbh Kommune- hosp patol inst dec 33-febr 34. — Medl repr Kbh Lgf 43-61.

***Banke, John Benny**, f 14 juli 50. — Cand S 79 Odense.

Banke, Lars, f 17 febr 36 i Stavrbj, Middelfart (F: dir, cand polit Niels Stockholm B. og Elsebeth Munk Nielsen). ~ 11 okt 61 i Kbh lærer Vibeke Rønne, f 10 sept 40 på Frdbg (F: dir, cand polyt Detlev Trappaud R. og Karen Margrethe Jeppesen). — St 55 Holte, cand S 62, speciall 74 (kirurgisk gastroenterologi), 75 (kirurgi), dr med 75. — Juli 62 vikar KAS Gentofte gynobst afd, aug 62 underlægeskole, nov 62 kand Amtssgh Maribo kir afd, juni 63 halvårskand Rigshosp afd TA, dec 63 rsl Kbh Kommune- hosp afd IX, maj 65 Rigshosp afd C, marts 67 klin assist sst, dec 69 rsl Rigshosp afd P, okt 70 KAS Gentofte afd R, febr 71 Bispebjerg Hosp afd A, juli 72 1' rsl sst, jan 74 sst afd F, jan 75 rsl sst afd A, aug 75 Kbh Kommune- hosp afd V, febr 76 rsl Bispebjerg Hosp afd K, aug 76 1' rsl Sct Elisabeth Hosp kir afd, juni 77 KAS Glostrup afd D, april 79 sst afd T, maj 80 Kbh Amt Sygehusdirek Planlægningsafd, juli 80 KAS Glostrup afd T, fra aug 80 overl FAS Frederikssund kir afd. — Kons Sundhedsst sygehusafd fra okt 75. — Underviser i kir Rigshosp Sygeplejerskeskole 67-70, lektor i kir Kbh Univ sept 74-jan 75, undervisningsassist i social med sst febr 76-febr 78. — Vikar assist læge Direk for Ulykkesforsikr juni-sept 71, lægevagtsvikar Gladsaxe- Herlev sept 67-okt 68, fast skadevagt Bispebjerg Hosp okt 68-dec 69, rådgivende læge Revalideringscenteret for Kbh, Frederiksborg, Roskilde og Bornholms Amter. — Forf af Ulcussygdommens epidemiologi (disp 75); tidsskr art om gastroenterol emner, art i dagspresse og politiske tidsskr vedr sundheds-, social- og kommunalpolitiske emner. — Sekr Dansk Selsk for Social Med 70-72, reservelægerådsform Bispebjerg Hosp 71-75, medl Kbh Komm Centrale Lægeråd 72-75, medl repr Fayl 72-78, overenskomstudv 78-80, medl repr Dadl 72-78, slutstillingsudv i 80, form udv til besættelse af rotationsstillinger i Kbh Komm 73-76, medl Socialist Styrelsesråd fra marts 79, form Sundhedsst planlægnings- og visitationsudv underudv vedr hjertekir, karkir, læbeganespaltekir, form Indenrigsmin arbejdsgruppe vedr speciallægebetjeningen, endvidere medl en del andre udv og arbejdsgrupper m v; medl Frdbg Kommunalbest april 70-nov 75. — Slægtslitt: H. Hansen: En gammel Baag Herreds Slægt, 1918.



Banke, Signe, f 2 april 12 i Esbjerg (F: bibliotekskons Jørgen Mikkelsen B. og Regine Susanne Vilhelmine Bruun). — St 30 Lyngby, cand S 37. — Aug-nov 37 kand Statshosp Viborg, jan-dec 38 turnus Ribe Sgh, febr 39 kand Silkeborg San, jan 40 Kysthosp Juelsminde, febr 41 Statshosp Viborg, juli 41 Kbh Kommune- hosp psyk afd, sept 41 rsl Julemærkesan Kolding, nov 43 fast kand Horsens Sgh med afd, nov 44 Sundby Hosp børneafd, febr 45 konst overl Julemærkesan Kolding, juli 45 kand Sundby Hosp børneafd, dec 45 Børnehosp Fuglebakken, juni 46 vikar Centralstat for Tub Bekæmp, sept 46 kand Blegdamshosp, okt 47 assist læge Børneplejestat, maj 48 kand Tub Hosp Lyngby, nov 48 2' rsl sst, marts 49-dec 51 1' rsl sst, fra april 49 prakt Lyngby. — Tidsskr art.



***Banke, Søren**, f 4 nov 38. — Cand S 70.

Banner-Voigt, Steen, f 8 april 36 i Ålborg (F: civiling Eigil B.-V. og sygepl Helen Kiørboe). ~ 6 febr 60 i Holstebro sygepl Alice Krüger, f 26 jan 36 i Brønshøj (F: insp Jakob K. og Ellen K.). — St 54 Svendborg, cand V 79 Odense. — 65-70 salgschef; febr 79 tilf distrläkare Högshby, Sverige, april 80 rsl Rudkøbing Sgh.



***Barckman, Hans Erik** Glavind, f 25 sept 43. — Cand S 76 Århus.

***Barckman, Lene** Mariann, f 18 juli 45. — Cand V 74 Århus.

† **Bardram, Erik**, f 7 aug 1895 i Maribo, † 13 aug 70 i Gentofte (F: apoteksbest Ludvig Clement B. og Clara Marie Helms). ~ 10 okt 37 i Kbh Ellen Olsen, f 10 dec 09 i Hillerød (F: insp Ole Peter O. og Hanne Ulbrandt Jørgensen). — St 12 Nykøbing FI, cand S 19, speciall 31 (kirurgi, gynækologi, obstetrik). — Jan 20 2' rsl Hjørring Sgh, febr 21-maj 23 Ålborg Kommune- hosp, juli 23 turnus Kbh Kommune- hosp afd III og I, juli-aug 24 kand sst afd IV, okt 24 1' rsl Hjørring Sgh, juni 26 1' rskir sst, maj 29 konst overkir sst, okt 29 kand Rigshosp fødeafd B, april 30 2' rs accouchør sst, fra april 32 prakt Søborg. — Friv assist Kbh Kommune- hosp rtg klin juli 24, skolelæge 54. — Tidsskr art. — Medl Sundhedskom 33-62, næstform 33-36, form 36-40. — Slægtslitt (mødrene): H. J. Helms: Stamregister over Slægten Helms, 1929.

***Bardram, Henrik** Johannes, f 9 sept 44. — Cand S 73.

***Bardram, Linda**, f 27 dec 48. — Cand S 73.

Bardram, Mogens Tietgen, f 8 maj 09 i Odense (F: lektor Frederik Tietgen B. og Karen Inge Marie Møller). — St 27 Odense, cand S 34, speciall 53 (oftalmologi). — Juli 34 rsl Marinen, dec 35 kand Odense Amts og Bys Sgh kir afd, sept 36 Sct Lukas Stift, okt 37 - marts 38 turnus Bispebjerg Hosp

afd B, juli 38 kand Øresundshosp, juli 39 Dr Louise Børnehosp, dec 39-aug 42 rsl Marinen, maj-juli 40 till vikar Rigshosp kir poliklin, april 41 kand Rudolph Bergh Hosp, aug 41 surnum kand Rigshosp øjenafd, febr-maj 42 sst neurol afd, april-aug 43 kand sst øjenafd, okt 43-aug 44 sst neurokir afd, febr 45 assist Finsensinst øjenafd, nov 45 kand Kbh Kommunehosp øjenafd, sept 46 Rigshosp øjenafd, april 47 rsl Frdbg Hosp øjenafd, maj 49 assist Militærhosp øjenkinl, okt 50 l'assist sst, marts 52-febr 54 2' rsl Kbh Kommunehosp øjenafd, prakt speciall Hillerød. — Øjenkonsulent FAC Hillerød juli 53-dec 76.

*Barfod, Anne Birgitte Lau, f 18 febr 51. — Cand V 78.

Barfod, Bent Hammer, f 16 maj 18 i Kbh (F: departementschef Aage Immanuel Tang B. og Inger Marie Hammer). ~22 jan 44 i Kbh læge Elsebeth B. — St 36 Ø Borgerdyd, cand V 44, speciall 57 (kirurgi), 66 (ortopædisk kirurgi), dr med 52. — Marts 44 vikar turnuskand Kbh Kommunehosp, maj 44 turnus KAS Gentofte, maj 45 kand Finsensinst dermatol afd, nov 45 Nørre Hosp og Kbh Plejehjem, april 46 assist A/S Medicinalco kem-biol lab, maj 47 friv assist på forskningsstip sst, febr 49 kand Øresundshosp thoraxkir afd, marts 50 Rigshosp fødeafd A og gyn afd I, sept 50 Bispebjerg Hosp afd D, sept 51 assist Frdbg Hosp patol inst, juni 52 2' rskir Amtssgh Roskilde, maj 54 kand Ortopædisk Hosp afd II, jan 55 2' rskir KAS Gentofte afd T, jan 56 1' rskir Århus Amtssgh, april 60 ass overkir sst, jan 64 overkir sst, fra april 68 overkir sst ortopædkir afd. — Lærer i håndkir Dansk Kir Selsk videreuddannelse for reservekirurger fra 60, lektor i kir Århus Univ fra aug 68. — Deltaget i kursus i traumatol Birmingham Accident Hosp 56; studierejser Göteborg 55, Sverige 61, England 63, Schweiz og Østgrig 67, Norge 68, Sverige 71 (håndkir), Tyskland 59, Belgien 62, Schweiz 69 (fracturbehandl), Finland 66 (reumakir). — Forf af: Glukoneogenese fra oliesyre i den perfunderede kattelever (disp 51); Primær behandling af håndlæsioner, 1967, 3 udg 1976; tidsskr art. — Medl repr Fayl 52-54, best Foren af Sygehusoverl i Provinsen 63-65, Sundhedsst ambulance- og skadeudv 65, medl best Dansk Ortopæd Selsk 74, form 76-78, medl best Dansk Kir Selsk 77, form 79. — Tildelt Generalkonsul V. J. Glückstadts legat 53. — Slægtslitt: Jørgen H. P. Barfod: Nitten generationer, 1960; F. Hedemann og W. Königsfeldt: Slægt-Tavle over General-løjtnant, Kammerherre H. C. G. F. von Hedemann og Hustrus Efterkommere, 1957.



Barfod, Dorte, f 4 sept 45 i Thisted (F: assurandør Tage Hansen og Ellen Gudrun Larsen). — 12 febr 72 i Gjellerup læge Sverre Malm B. — St 65 Herning, cand V 76 Århus, ECFMG 76. — April 76 rsl Nykøbing FI Centralsgh øreafd, juni 76-jan 77 Amtssgh Maribo kir afd, juli 77 Amthosp Vordingborg mandshosp, okt 77 Nykøbing FI Centralsgh med afd, nov 77 sst kir afd, jan 78 sst rtg afd, dec 78 sst med afd, juni 79-febr 80 sst gyn-obst afd, juni 80 FAS Frederikssund med afd, sept 80 aman Frederiksværk, fra juli 81 kompraksis sst.



Barfod, Elsebeth, f 12 juni 19 i Kbh (F: civiling Sverre Malm og Karen Margrethe Gammeltoft). ~22 jan 44 i Kbh overkir Bent B. — St 37 Ingrid Jespersen, cand V 45. — Febr 45-jan 46 turnus Bispebjerg Hosp afd C og F, april 46 vikar kand Nørre Hosp, juni og aug 47 Sundby Hosp børneafd, 49 og 50 div vikariater Øresundshosp thoraxkir afd, 50-52 prakt Lyngby, 52 Frdbg Hosp patol inst, 52-54 Sct Hans Hosp rtg afd samt Amtssgh Roskilde rtg afd, 56 vikar Århus Amtssgh rtg afd, fra 75 skolelæge og tilslf læge plejehjem. — Slægtslitt: O. Aurenens: Kjente Rogalendingers ætt, Stavanger 1936.



*Barfod, Gunner Sams, f 4 nov 49. — Cand S 77.

Barfod, Sverre Malm, f 29 april 49 på Frdbg (F: overkir, dr med Bent B. og læge Elsebeth B.). ~12 febr 72 læge Dorte B. — St 67 Århus, cand S 74 Århus, ECFMG 74. — Juli 74 vikar rsl Randers Centralsgh rtg afd, sept 74 rsl sst anæst afd, maj 75 sst børneafd, sept 75 sst lungemed afd, jan 76 rsl Nykøbing FI Centralsgh børneafd, nov 76 sst kir afd, herunder rsl Flyvevåbnet, maj 78 sst med afd, nov 78 sst kir afd, febr 79 Amtssgh Vordingborg afsnit E, juli 79 Nykøbing FI Centralsgh gyn-obst afd, okt 79 sst øreafd, nov 79 aman Frederiksværk, fra juli 80 kompraksis sst. — Lægekons social- og sundhedsforvaltningen Frederiksværk komm fra dec 79. — Instruktør Århus Univ inst for alm med sept 75-jan 76. — Tilslf læge rekreationshjem Arresødal fra nov 79. — Tidsskr art. — Medl lægevidensk fakultetsråd Århus Univ 70-74, medl sammes forretningsudv 70-73, med Lkf for Frederiksborg Amt voldgiftsudv 78-79, medl praksis-reservelægeudv 79. — Slægtslitt: Jørgen H. P. Barfod: Nitten generationer, 1960; F. Hedemann og W. Königsfeldt: Slægt-Tavle over general-løjtnant, kammerherre H. C. G. F. von Hedemann og hustrus efterkommere, 1957; (mødrene) O. Aurenens: Kjente rogalendingers ætt, Stavanger 1936; Erling Malm: Stamtavle for Ætten Malm, 1937 (dupl).



Barfoed, Claus Peter, f 6 jan 47 i Frederikssund (F: advokat Troels Victor B. og Karen Marie Ingeberg Aaberg). ~3 aug 68 i Roskilde adj, cand mag Elisabeth Jeanne Yvonne Austry, f 1 aug 47 i Chateauroux, Frankrig. — St 65 Frederiksborg, cand S 72, speciall 80 (oto-rhinolaryngologi). — Aug 72 rsl FAC Hillerød patol-anat inst, marts 73 rotant sst, aug 75 rsl Frdbg Hosp øreafd, juni 76 Bispebjerg Hosp øreafd, aug 77-jan 78 under orlov sst thoraxkir afd, april 78 Rigshosp øreafd, nov 79 1' rsl FAC Hillerød øreafd. — Kons i foniatri Bispebjerg Hosp øreafd sept 79-aug 80. — Tidsskr art. — Slægtslitt: Meddelelser fra Slægtsforeningen Barfoed-Barfoed, 1924-33.

*Barfoed, Kirsten Henny, f 16 jan 33 i Gilleleje (F: dyrlæge Olaf Julius Hardt og Teresia Nathan Philip). — St 51 Lyngby, cand V 60, speciall 74 (børnepsykiatri). — Fra nov 74 skoleoverl Århus social- og sundhedsforvaltning.

Barfoed, Klaus, f 13 febr 46 på Frdbg (F: civiling Sven Poul B. og Grethe Howalt Andersen). ~ 13 febr 76 i Skallerup stud mag Magrethe Øster Lund, f 11 dec 55 i Jerslev J (F: gårdejer Christian L. og handelskolelærer Ella Margrethe Cathrine Øster). — St 64 Aurehøj, cand S 72 Århus. — Juli 72 rsl Brønderslev Sgh kir afd, nov 73 sst med afd, maj 74 sst kir afd, juni 74 vikar rsl Ålborg Sgh pæd afd, okt 74 1 rsl Brønderslev Sgh kir afd, nov 74 vikar rsl Hjørring Sgh fys afd, juni 75 rsl sst neurol afd, marts 76 aman Fruens Bøge, april 77 Århus, fra jan 78 kompraksis sst. — Tilst læge Mødre- og spædbørnshjem Riisvangen fra jan 80. — Slægtsliit: Jørgen H. P. Barfoed: Nitten generationer, 1960.



Barfoed, Poul Orla, f 28 febr 13 på Frdbg (F: kasserer Orla B. og Kate Edith Holm). ~ 5 april 44 i Svendborg fysioterapeut Birgitte Emilie Margrethe Kruse, f 8 jan 21 i Kogtved, Svendborg (F: ors Asger Frederik Høyer-Kruse og Inga Johanne Krøyer) æ opl 66. — St 31 Frdbg, cand S 42, speciall 50 (oftalmologi), dr med 53. — Okt 42 turnus Svendborg Sgh, okt 43 vikar sst kir afd, jan 44 sst med afd, april 44 fast kand sst kir afd, marts 45 surnum kand Rigshosp øjenafd, juni-aug 45 vikar assist øjenlæge Århus, maj-sept 46 assist Rigshosp neuromed afd, nov 46-jan 49 2 rsl Hjørring Sgh øjenafd, marts-maj 49 surnum kand Rigshosp neuromed afd, juli 49 årskand KAS Gentofte øjenafd, aug 50 assist Kgl Bindeinst øjenklin, juni 52 årskand Rigshosp øjenafd, juni 53-maj 54 Kbh Kommune hosp øjenafd, april 54 prakt øjenlæge Kbh, sept 55 1 rsl KAS Gentofte øjenafd, maj 56 klinikchef Sct Maria Hosp Vejle øjenafd, fra marts 57 overl sst. — Rsl Hæren juni 50-maj 53, 2 rsl Frdbg Hosp øjenafd juni 54, øjenlæge Samv Sygek Kbh jan 55, prakt øjenlæge Vejle fra maj 56. — Studierejser (oftalmologi) New York 47, Zürich 49, Bern, Geneve og Zürich 52, Barcelona 56, Bruxelles 58, Barcelona 61, New Delhi og Cairo 62. Deltog i 2 nordisk kursus oftalmol Stockholm 48 og Kbh 49, skandinavisk kursus i ansigtstraumatol i Helsingfors 64, Hamburg 65, Barcelona 66, London 67, Barcelona og Terneuzen 69, Mexico 70. — Forf af: Conjunctivas bakterieflora (disp 53); tidsskr art om oftalmol, med og kir emner. — Suppl Etisk Råd fra nov 71. — Slægtsliit: Fr. Birkedal-Barfoed: Stamtavle over Slægten Barfoed-Barfood-Barfoed fra 1445 til 1925, 1925; Meddelelser fra Slægtsforeningen Barfoed-Barfood, 1924-33.



***Barfred, Arne Degn**, f 22 april 06 på Frdbg (F: grosserer Henning B. og Gerda Margrethe Degn). ~ 21 nov 31 i Viborg Grete Schibbye, f 7 juli 08 i Frederikssund (F: kreditforeningsdir Oscar S. og Agnete Henriksen). — St 24 Stenhus, cand S 31, speciall 43 (intern medicin, blodsygdomme), 50 (mave- og tarmsygdomme), dr med 42. — Aug 31 kand Hjørring Sgh med afd, aug 32-juli 33 sst kir afd, sept 33 Blegdams hosp, marts 34 lung rsl sst, sept 34 turnus Rigshosp afd B, febr 35 fast kand Kbh Kommune hosp afd II, dec 35 KAS Gentofte med afd, nov 36-april 37 kand Rigshosp børneafd, juni-aug 37 vikar kand Øresundshosp, dec 37-dec 38 assist Rigshosp med poliklin, marts 39-febr 41 læge Sct Lukas Stift Børnehjem, jan 41 kand Rudolph Bergh Hosp, juni 41 Rigshosp neurol afd, dec 41 sst psyk afd, febr 42 1 rsl Odense Amts og Bys Sgh med afd, maj 47 2 rsl sst rtg afd og radiumstat, jan 49 stipendiat (Federal Security Agency, USA), nov 51 1 rsl Odense Amts og Bys Sgh epid afd, juli 52-77 overl Viborg Sgh med afd. — Rsl Sct Lukas Stift med afd jan 40, læge Sct Lukas Stift hjem

for ældre Lindely 40 - 42, leder Odense By- og Centrallab mikroskop-hæmatol afd april 43. — Studierejse Amerika 47. — Forf af: Investigation into the biological effects of liver extracts with special references to the gastric stimulating principle (disp 42). — Medl best Danske Interne Med Org 51, medl Overepidemikom for Viborg Amt 52. — Slægtsliit: Gerda Mundt: Bromme Mølle, 1932; samme: Tegnemesterens Efterkommere, 1940.

Barfred, Troels Henning, f 13 juli 34 i Hellerup (F: overl, dr med Arne B. og Grete Schibbye). ~ 24 jan 59 i Silkeborg sygepl Hanne Lene Christensen, f 15 nov 34 i Århus (F: læge Harald C. og Margrethe Nielsen). — St 52 Odense, cand V 60, speciall 73 (ortopædisk kirurgi), dr med 73. — Febr 50 turnus Fåborg Sgh, febr 61 kand sst, april 61 2 rsl sst, april 63 kand Frdbg Hosp afd A, juni 64 rsl Rigshosp afd NK, april 65 vikar rsl sst afd D, nov 65 - april 67 rsl sst, herunder orlov vidensk arbejde sept-dec 66, april 67 rsl Ortopædisk Hosp afd II, marts 68 vikar 1 rsl sst knoglelab, juni 68 rsl sst håndkir afd, okt 68 1 rsl sst, april 69 rsl Bispebjerg Hosp afd M, sept 70 1 rsl KAS Gentofte håndkir afd T I, april 72 sst ortopædisk afd T III, aug 74 Ortopædisk Hosp håndkir afd, fra dec 76 overl Odense Sgh ortopædisk afd Ø. — Lektor i kir Odense Univ fra 77. — Studierejser til England 69, Finland og Sverige 71, Hamburg 75, USA 80. — Forf af: Achilles tendon rupture. Aetiology and pathogenesis of subcutaneous rupture. Assessed on the basis of the literature and rupture experiments on rats (disp 73); tidsskr art. — Medl Dansk Ortopæd Selsk uddannelsesudv 80. — Slægtsliit: Gerda Mundt: Bromme Mølle, 1932, samme: Tegnemesterens Efterkommere, 1940.



Bargum, Ralph, f 13 febr 54 i Sønderborg (F: tandtekniker David Diedrich B. og familievejleder Eva Holtz). — St 54 Åbenrå, cand S 81 Odense. — Aug 81 vikar rsl Odense Sgh med afd B. — Undervist i anat Odense Univ 77. — Studieophold Gambia 78 (social- og tropemed), Israel 78-79 (immunol og patol), Schweiz 79 (hjerter- og neurokir), England 80-81 (traumatol). — Tidsskr art. — Deltaget i int kongres Jerusalem sept 78 (patol).



Barkholt, Helge, f 9 juni 25 i Thorsted Skole, Veerst (F: skolebestyrer Laurits August Kristensen B. og Dagny Nielsen). ~ 21 aug 54 i Vorde narkosesygepl Kirsten Jensen, f 7 febr 28 i Vraa (F: seminarieforst, cand theol Herluf J. og Nanna Knudsen). — St 45 Odense, cand S 57 Århus. — Juli 57 ferievikar Radiumstat Århus, okt 57 turnus Hobro Sgh, okt 58 årskand Skanderborg Sgh kir afd, april 60 2 rsl sst med afd, juli 62 1 rsl Farsø Sgh, okt 63 aman Lemvig, maj 65 Viborg, fra jan 66 kompraksis sst. — Medl Sdr sogns menighedsråd 69-73, medl Overlund skoles skolenævn 70-78 og Viborg komm skolekom 70-74.



Barkhuus, Carl Arne Vilhelm, f 24 aug 06 i Kbh (F: grosserer Carl Henrik Nielsen B. og Alma Vilhelmine Elisabeth Langkilde). ~ 1° 30 dec 40 i San Francisco Anneli Johanna von dem Hagen, f 25 jan 14 i Strasbourg, † 24 dec 47 i New York (F: kaptajn Hans von dem H. og Johanna von Meyer); 2° 8 febr 51 i New York Adda von Bruemmer (F: Leo baron von B. og Anna von Kahlen). — St 25 Stenhus, cand V 33, dr PH 38 Baltimore. — Skibslæge ØK, sept 34 rsl Hæren, 34-37 ansat 9 mdr Blegdams hosp, 35-36 med officer BrK Abessinien, 38-39 kons sundhedsmin Venezuela, 40-42 lektor i hyg og epidemiol Univ of California, Berkeley, 42-44 med Milbank Memorial Fund, 44-45 USA ekspert Abessinien, 45-46 kons USA krigsmin med afd, 46-55 Senior Medical Officer UN New York, nov 55 Public Health Administrator WHO Regional Office for South East Asia, 57 Director of Health Services sst, 59 Senior Medical Officer WHO Headquarters Director-General's Office, 60 Chief WHO Headquarters Section of Public Health Education and Training, 61 Public Health Administrator WHO Regional Office for Africa, 62 Chief WHO Headquarters Section of Public Health Administration, 63-68 Chief WHO Headquarters National Health Planning Office of the Director-General, juli 69 Prof of Public Health Practice og Co-director of Center for Teaching of Comprehensive Health Planning, Columbia Univ, School of Public Health, fra juli 73 Adjunct Prof sst. — Kons for WHO og USAID. — Chief Medical Officer Palestinian Refugees under U. N. Mediator 48. — Talrige studierejser England, Asien, Afrika og Sydamerika; diplomkurser i tropemed og -hyg London 34-35 og 36-37. — Forf af: Approache to National Health Planning (s m H. Hilleboe og T. William), Geneve 1972; tidsskr art. — Deltager adskillige kongr 55-68 som repr for WHO. — Slægtslitt (mødrene): C. V. Langkilde: Stamtavle over familien Langkilde, 1889.



***Barlebo, Henrik** Kristian, f 26 dec 37 på Frdbg. — St 56 Holte, cand V 66, speciall 77 (patologisk anatomi og histologi). — Marts 66 rsl KAS Gentofte kir afd H, aug 68 vidensk assist sst patol inst og urincytol lab, okt 71 Bispebjerg Hosp patol inst, marts 73 Research Fellow Sinai Hosp, Baltimore, USA, marts 74 1° rsl KAS Gentofte patol inst, marts 75 Rigshosp patol inst, jan 77 Finseninst patol inst, febr 78 Bispebjerg Hosp patol inst, fra april 79 overl Ålborg Sgh Nord patol inst.

Barner, Søren Schrøder, f 14 marts 41 i Gentofte (F: regissør Knud Schrøder og speaker Grete Otto) (nvf 70). ~ 11 okt 69 i Skovshoved stud med Glen Mariann Boberg-Ans, f 11 marts 50 i Hellerup (F: øjenlæge, dr med Jørn B.-A. og Sonja Lottrup-Andersen). — St 60 Ordrup, cand S 71, speciall 80 (oftalmologi). — Aug 71 rsl Sundby Hosp kir afd, juni 72 vikar rsl Frbg Hosp med afd B, juli 72 rsl KAS Gentofte øjenafd, maj 74 adjunkt Kbh Univ inst for experimentel kir forskning, april-okt 75 under orlov vikar rsl Niels Steensen Hosp, juni 76 rsl Kbh Kommunehosp med afd III, dec 76 rsl sst øjenafd, aug 78 rsl Hvidovre Hosp øjenafd, nov 78 Blindeinst øjenklin, april 79 FAC Hillerød neuromed afd, okt 79 KAS Gentofte øjenafd, nov 79 1° rsl sst, fra juni 81 prakt speciall Holbæk. — Kons Danmarks Radio naturvidensk magasin Lexicon fra jan 77. — Lærer i oftalmol Hvidovre Sygeplejeskole 76-78, Hillerød Sygeplejeskole 78-80, KAS Herlev Sygeplejeskole



fra 79, kursuseleder i oftalmol Dansk Sygeplejeråd marts 77, instruktør i flyveoftalmol Forsvarets Lægeskole fra april 79, vikar lektor i oftalmol Kbh Univ fra febr 80. — Vikar kons i oftalmol FAC Hillerød 77-79, assist oftalmol speciallægepraksis fra jan 77, censor i anat og fysiol lægesekretærskolerne Kbh 74-76. — Deltager bl a kursus i mikrokir Instituto Barraquer, Barcelona 71 og 73, Binkhorst Lens Implant Course, Holland 76, Contact Lens Course London 77. — Medfor af: Regional Block for Ophthalmological Surgery (i: M. J. Cousins Neural Blockade in Clinical Anesthesia and Management of Pain, USA 1977); tidsskr art om øjenkir, vævsheling, kontaktilinser, glaucom, diabetes, foredrag om øjenkir, astigmatisme, mikrosuturer, kontaktilinser, talrige radioforedrag. — Medl Instituto Barraquer 73, med best Dansk Med Kontaktilinsere jan 80; deltager adskillige kongr og symposier. — Tildelt Maleren Hjalmar Westerdahls forskningslegat 80. — Slægtslitt: Soraner-Biografier 1901-1960 6. del, 1970; (mødrene): Konrad von Barner: Stammtafel von Barner, Tyskland 1936.

***Barner-Rasmussen, Peter**, f 8 sept 43 i Kbh. — St 62 Herlufsholm, cand S 70.

Barner-Rasmussen, Stefan, f 18 dec 12 i Roskilde (F: dir Teknisk Skole Kbh Johannes B.-R. og Valborg Gudmundsson). ~ 9 maj 42 i Helsingfors Susanna Siri Marina Wahlfors, f 6 okt 21 i Åbo (F: bergsrådet Wilhelm W. og Siri Johanna Wrede). — St 31 Metropolitan, cand S 37, finsk juv 45, speciall 53 (kirurgi og ortopædi). — Juli 37 turnus Rigshosp afd B og D, juli 38 ansat Rederiet J. Lauritzen, juli 39 rsl Hæren, sept 39-febr 40 Sorø Sgh, maj 40 afdlæge FrK sgh Finland, juni 41 tjeneste feltlas Finland, okt 44 vikariater, maj 47 rsl Invaldestift Helsingfors, 51 Malm Sjukh Helsingfors, 52 Kotka allm kir afd, 53 Malm Sjukh Helsingfors, 57-77 industrilæge Wartsila Koncernen. — Kons kir Finlands r K Centralkansli 57-62. — Prakt Helsingfors fra 45. — Studierejser Nord- og Sydamerika 38-39, Nordamerika 58. — Tidsskr art. — R 79, MTFi 40, (FiFr 4 RK), (FiFr 3 RK), (FiMM), (FiMM 1941-45), (NrKH), (SvrK).



***Barnkob, Finn**, f 13 jan 28 i Odense (F: malermstr Vilhelm Larsen og Ellen Marie Barnkob) (nvf). ~ 16 dec 58 i Middelfart sygepl Else Sørensen, f 18 nov 33 i Svallerup, Kalundborg. — St 49 Fyens Kursus, cand S 62, speciall 71 (oto-rhino-laryngologi). — Nov 62 turnus Odense Amts og Bys Sgh, nov 63 rsl sst afd A og K, febr 64 sst afd C, juni 68 sst afd U, maj 70 rsl Viborg Sgh øreafd, aug 71 aman Odense, fra sept 72 prakt speciallæge sst.

***Barrera, Anne-Marie**, f 19 juni 47 i Kbh (F: ing Dan Aage Nielsen og kontorassistent Edith Bentsen). ~ 2 maj 70 i Bistrup kunstner José Manuel Barrera Martinez, f 29 juni 38 i Salamanca, Spanien (F: landmand José Manuel Barrera Calvo og Maria Loreto Martinez). — St 66 Birkerød, cand V 74. — Marts 74 Centralas Boden, Sverige.



*Barrett, Kasper, f 3 dec 41. — Cand V 72.

*Barslev, Anne, f 6 nov 42. — Cand V 76.

*Barslev, Jørgen, f 8 juli 40 i Thisted (F: amtsrevisor Henry Nicoali B. og sygepl Dora Almind). ~ 20 juni 64 i Virum Elisabeth Strand, f 24 aug 43 i Århus (F: underdir Børge S. og Lilly Laurisen Viby). — St 60 Akad Kursus, cand S70. — Aug 70 rsl Hobro Sgh kir afd, marts 71 Amtssgh Fakse kir afd, okt 71 sst med afd, maj 74 Næstved Centralsgh fys afd.



Barslund, Inger Margrete Møller, f 17 april 23 i Ulfborg (F: førstelærer Jens M. B. og lærer Ingrid Valborg Frederiksen). — St 41 Frederiksborg, cand S 50, speciall 65 (psykiatri). — Nov 50 turnus Rigshosp afd B og D, nov 51 vikar kand Bispebjerg Hosp psyk afd, marts 52 halvårskand sst, sept-nov 52 og jan 53 vikar kand KAS Gentofte afd B, febr 53 Militærhosp med afd, maj-okt 53 halvårskand sst, dec 53 vikar kand sst, febr 54 Rigshosp afd O, marts 54 Militærhosp fys klin, april 54 årskand De Gamles By, febr 56 halvårskand Frdbg Hosp afd D, dec 56 2 assist Kbh Kommunehosp psyk Poliklin, aug 58 årskand Frdbg Hosp afd D, maj 60 vikar kand KAS Glostrup afd N, juni 60 årskand sst, juni 61 vikar l'rsi Kbh Kommunehosp amb for alkoholskadede, aug 61 2'rsi Sct Hans Hosp afd B, maj 62 l'rsi Kbh Kommunehosp amb for alkoholskadede og Overførstergården, aug 64 Frdbg Hosp afd D, aug 65 overl Mødrehjælpen i Kbh, fra 76 kons Kbh Amtskomm Socialcenter. — Psyk lægeassist Mødrehjælp juni 56-sept 58, vikar lægeassist Kbh Kommunehosp amb for alkoholskadede sept 58-febr 59, vikar lægeassist Justitsmin psyk undersøgelse klin B juni-sept 59 og maj-sept 60. — Tidsskr art om neurol, psyk og social-psyk emner. — Medl samråd vedr svangerskabsafbrydelse ved Kbh Amtskomm Socialcenter 76, medl Adoptionsnævnet 76.



† Bartels, Erik Daniel, f 16 juni 12 i Kbh, † 26 febr 80. (F: overkir Daniel B., † 13 juli 57, og Else Marie Schou). ~ 10 juni 45 i Kbh cand jur Esther Stahlschmidt, f 4 marts 20 på Frdbg (F: departementschef Paul S. og Eva Christine Boserup). — St 30 Viborg, cand S 37, speciall 47 (intern medicin, stofskiftesygdomme), 66 (nefrologi), dr med 41. — Okt 37 turnus Hjørring Sgh, okt 38 assist Kbh Univ arvebiol inst, april 41 Finseninst dermatol afd, aug 41-jan 42 kand Blegdamshosp, marts 42 Dr Louise Børnehosp, sept 42 Kbh Kommunehosp neurol afd, marts 43 sst psyk afd, juni 43 Bispebjerg Hosp med afd, juni 44 vikar assist Rigshosp med poliklin, sept 44 assist sst, maj 45 2'rsi KAS Gentofte afd B, sept 48 rsl Niels Steensen Hosp, febr 49 konst l'rsi Rigshosp afd A, maj 49 l'rsi Blegdamshosp epid afd, dec 49 KAS Gentofte afd F, nov 54 overl sst afd N, fra aug 58 KAS Glostrup afd B. — Underviser i klin med Kbh Univ fra 67. — Assist læge Sundhedsst Husholdnings- og Ernæringsnævns undersøgelse af kbh børn nov 45-marts 46; censor suppl i intern med



Kbh Univ. — Studierejse England 49, 52, USA 64, 69, Paris 71. — Forf af: Theredity in Graves' disease. With remarks on heredity in toxic adomena in the thyreoid, non-toxic goitre, and myxoedema (disp 41); Gipsies in Denmark (s m Gudrun Brun) 1943; La lipomatose circoscrite multiple (s m Knud H. Krabbe) 1944; tidsskr art. — Form Danske Stofskiftelægers Org 54, medl Sundhedsst specialistanvsn for nefrologi 69, medl § 14 udv for nefrologi 69, repr Kbh Amts lkf 71. — R 72.

*Bartels, Ole Carl, f 29 april 37 i Hillerød (F: kaffehldr Niels Carl Frederik B. og Margrethe Olsen). ~ 2 juni 63 i Vadstena sekr Ritva Lempi Mantere, f 20 okt 42 i Åbo (F: gårdejer Oiva M. og Einikki Prami). — St 56 Frederiksborg, cand V 64. — Febr 64 rsl Øresundshosp Helsingør kir afd, nov 64-maj 65 Kiruna Las med afd, Sverige, juli-dec 65 Ålborg Sgh med afd, febr 66 rsl Hæren, okt 66 underlækare Birgittas Sjukh, Vadstena, Sverige, juni 67 Barn og Ungdomspsyk klin, Linköping, sept 67 Birgittas Sjukh, Vadstena, maj 68 psyk klin, Linköping, aug 68 Birgittas Sjukh, Vadstena, maj 70 Barn og Ungdomspsyk klin, Linköping, okt 70 Birgittas Sjukh, Vadstena, fra jan 72 overl sst.



*Bartels, Paul Daniel, f 19 aug 46 i Hellerup (F: overl, dr med Erik D. B. og cand jur Esther Stahlschmidt). ~ 1 april 67 i Kbh læge Ulla B. — St 64 Roskilde, cand V 72. — Febr 72 vikar vidensk assist Kbh Univ biokem inst C.



*Bartels, Ulla, f 10 okt 45 i Kbh (F: forretningsfører Jørgen Strellov og Helen Elisabeth Jensen). ~ 1 april 67 i Kbh læge Paul D.B. — St 64 Sortedam, cand V72. — Febr-dec 72 vikar rsl KAS Glostrup med afd F, marts 75 rsl Rigshosp.

Barth, Rolf Emanuel, f 26 jan 27 i Larvik, Norge (F: bogtrykker Nils Bath-Nielsen og Else Viola Sørensen) (nfvf 61). ~ 7 juli 52 i Lysaker, Norge, Astrid Aud Jorunn Hurlen, f 30 okt 30 i Bærum, Norge (F: forlagschef Peter H. og Anna H.). — St 47 Larvik, cand V 57 Århus, svensk jus 61. — Fra jan 75 företagsöverlækare og adm dir Företagshälsovårdcentralerna i Åmotfors, Årjäng og Arvika.



† Bartholdy, Jakob Peder, f 1 sept 1891 i Laurbjerg, † 3 nov 79 (F: sognepræst Johan Peder B. og Marie Christiane Gad). ~ 12 febr 16 i Ålborg Helga Schäffer, f 13 dec 1887 i Ålborg, † 7 sept 69 i Skørping (F: læge August Berthold Jørgen S., † 22 maj 25, og Thyra Emilie Eilersen). — St 09 Kolding, cand V 16. — Febr 16 aman, febr 17 rsl Ålborg Amtssgh, nov 17-dec 63 prakt Skørping, privat sst. — Jernbanelæge jan 18-dec 63. — Medl best Ålborg Amts Lkf 32-42, form 45-49, medl hovedbest Dadl 52-58; sognerådsform 37, 43, 50 og 53. — Tildelt Barfred Pedersens pris 62. — R 58.

***Bartholdy, Niels Jakob**, f 23 sept 46 i Ålborg (F: læge Per B. og sygepl Else Thomsen). ~ 8 aug 70 i Skørping Jette Hindsgaul Larsen f 14 maj 45 i Apstrup (F: Niels Hindsgaul L. og Else Thomsen). — St 65 Ålborg, cand V 74 Århus. — Febr 74 rsl Kalix Las kir afd, Sverige, nov 74 sst med afd, maj 75 Karlstad Centralsjukh kvinnoklin, aug 75 distrlæge Kristinehamn, febr 76 Ålvsbyn.

Bartholdy, Per, f 18 sept 19 i Skørping (F: læge Jakob B. og Helga Schäffer). ~ 11 maj 45 i Kbh sygepl Else Thomsen, f 9 dec 19 i Ålborg (F: sagfører Niels Peter T. og Erna Karen Lanz). — St 38 Ålborg, cand S 47. — Sept 48 turnus Hjørring Sgh, okt 48 årskand Kjellerup Sgh, fra okt 49 prakt Skørping. — Lægekons Skørping Komm i 2 årige perioder fra april 70. — Vikariater Nationalforen San Skørping sept 50-sept 52. — Medl Skørping sundhedskom 62-66.



***Bartram, Henning**, f 26 april 18 i Lyngby (F: murermrst Ludvig Frederik B. og Agnes Erny Christiansen). — St 36 Nykøbing Fl, cand V 44. — Maj 44-april 45 turnus KAS Gentofte, juni 45 rsl Hæren till kand Rigshosp afd H, sept 45 praksisvikar, febr 46 kand Bispebjerg Hosp afd E, maj 46 Lyngby Tub Hosp og Tub Stat, maj-juli 47 hosp- og praksisvikariater, fra maj 48 prakt Lyngby. — Vikar Sundby Hosp øreafd aug 50 og Finseninst øre-næse-halsafd okt 54.

***Bartram, Reinhold Henning**, f 2 sept 54. — Cand S 80.

Bashøll, Agnete, f 10 aug 38 i Odense (F: sognepræst Bjørn Bashøll og Karen Hansen) (nrvf 81). ~ 13 okt 72 i Ørbæk ing Jacob Holm, f 9 jan 36 på Frdbg (F: ing Svend Aage H. og Gerda Graae). — St 57 Nyborg, cand 67, speciall 77 (fysiurgi og rehabilitering). — Aug 67 rsl Odense Sgh med afd B, nov 67 rsl sst gastroent afd, okt 71 Korea, sept 72 rsl Bispebjerg Hosp fys afd, sept 75 1 rsl KAS Glostrup fys afd, jan 80 KAS Gentofte fys afd, fra april 81 prakt speciall Kbh.

Basse, Niels Søren Ulrik, f 1 aug 41 i Kbh (F: reklamechef Mogens U. B. og Raket Elisabeth Randschau). — St 61 Gl Hellerup, cand V 71. — Marts 71 underlækar Karolinska Sjukh Stockholm reumatol afd, juni 71 rsl Amtssgh Maribo med afd, juni 72 Centralsgh Holbæk kir afd, fra april 73 prakt Hurup Thy. — Deltager kursus i manuel manipulation Nice 77, Paris 79 og 80, akupunktur London 81.



Bastholm, Eyvind Børge Martin Marius, f 26 aug 04 i Kbh (F: funktionær Frdbg Komm Niels Christian B. og Anna Cathrine Poulsen). ~ 30 sept 32 på Frdbg sygepl Edith Nielsen, f 25 febr 05 i Krummerup, Fuglebjerg (F: gårdejer Andreas N. og Laura Christensen). — St 24 Frdbg, cand S 32, dr med 50. — Aug 32 kand Frdbg Hosp, febr 33 Statshosp Risikov, aug 33 assist læge Julianehåb, nov 34 vikar, febr 35 rsl Brande Sgh, okt 35 rsl Hæren, okt 35 prakt Vemmelev, 49 skolelæge



Sorø amts 7 skolelægedistr, 54-74 skolelæge Slagelse, privat Kbh. — Lærer Slagelse Sygeplejeskole 64-74. — Idrætslæge 55-72, rådgivende læge erhvervsvejledningen Slagelse 55-61, læge skoleskibet Danmark jan-sept 73. — Studierejse Schweiz 46 (medicinalhist), deltager Lauge Kochs Østgrønlandsekspedition 55. — Forf af: The History of Muscle Physiology (disp 50); Sygdomme i Danmarks Middelalder, 1942; medforf af: Roskilde Amts og Bys sygehus 1857-1957, 1957, Petrus Severinus og hans Idea medicinæ philosophica (s m Hans Skov), 1979; red af: Ciba 46-52; tidsskr art om med-hist og skolehyg emner. — Medl best Dansk Med Hist Selskab 46-71, Sydvestsjællands Lkf 49-57, medl best Dansk Skolelægeforen 51-68, form 63-68, Foren for Familieplanlægning 63-68, medl best Slagelse Børnehaveseminarium 66-75; medl best Union Int de Hygiene de Med Scolaire et Universitaires 64-77; korresp medl Svenska Läkaresällskapets med-hist sektion, Sociedad Mexicana de historia y filosofia de la medicina. — Æresmedl Dansk Med Hist Selsk 72; gæsteforelæser Oslo 66, Reykjavik 73, Lund 74, Milano 79; tildelt Lederle-prisen 70.

***Bastholt, Lars**, f 22 febr 55. — Cand S 79 Odense.

***Bastiansen, Truls Otto Kristoffer**, f 25 juni 51. — Cand V 78.

Bastias, Eduardo Manuel Castillo, f 11 april 49 i Valparaiso, Chile (F: teknisk tegner Luis Eduardo Bastias Villalobos og Olga Maria Castillo Rodriguez). ~ 11 juni 70 i Valparaiso Myriam Gricelda Vaughan Mardones, f 5 juni 44 i Valparaiso (F: ing Samuel Vaughan Aravena og lærer Berta Mardones Salazar. — St 67 Valparaiso, cand V 81. — Juni 81 vikar rsl Åbenrå Sgh kir afd.



Bastrup, Johannes Thygesen, f 25 febr 21 i Vejerslev, Vils (F: sognepræst Peter Johannesen B. og Mette Marie Thygesen). ~ 1° 29 okt 44 i Vildbjerg Åse Warla Theisen von Buchwald Juhl, f 7 dec 19 i Esbjerg (F: købmand Hans J. og Erna Rigmor Theisen von Buchwald), æ opl 74; 2° 23 marts 75 psykolog Ingrid Birgitta Håkansson, f 2 okt 39 i Värnamo, Sverige (F: købmand Yngve H. og butiksindehaver Siri Karlborg). — St 41 Herning, cand V 50, svensk jus 62, svensk speciall 63 (ototrhino-laryngologi), 75 (psykiatri). — Febr 50 vikar Herning Centralsgh kir afd, marts 50 turnus Sundby Hosp, marts 51 praksisvikar, maj 51 halvårskand Bispebjerg Hosp psyk afd, nov 51 2 rsl Saksøbing Sgh, aug 53 1 rsl Gram Sgh, juli 58 vikar underlækar Las Piteå kir afd, Sverige, marts 59 yngste underlækar Centralas Växjö øreafd, okt 61 ældste underlækar sst, 66 konst bitrådande överlækar sst, 68 periodiske vikariater for bitrådande överlækar sst, 70 underlækar St. Sigfrids sjukhus Växjö psyk afd, okt 73 bitrådande överlækar sst psyk rehabiliteringsavd, fra 76 klinikchef, överlækar sst. — Studierejser England 66-69, kurser i gruppeterapi og familieterapi Lund, Stockholm, Göteborg og Växjö. — Tillidsmand yngre læger Gram Sgh 55. — Guldmalje Kbh Univ teor med 46.



***Bastrup-Madsen, Kirsten**, f 10 jan 20 i Hjørring (F: Irs Eyvind Samuel Henrik Schmidt og Elisabeth Charlotte Christine Flensborg). ~ 10 febr 45 i Kbh prof, dr med Poul B.-M. — St 37 Hjørring, cand V 45. — Maj 45 turnus Århus Amtssgh, maj-juni 46 vikar kand sst med afd, april-juni, aug-okt 47 Marselisborg Hosp dermatol afd, april 48 Århus Kommunehosp pæd afd, maj-juni 48 Statshosp Risskov, okt 48-dec 49 assist Radiumstat Århus forskningslab, maj-dec 53, juli 54-juni 57 Århus Univ patol inst blodtypelab, juli 57-april 59 2^{rs}l Århus Kommunehosp blodbank og blodtypelab, fra 64 lærer Århus Amtssgh sygeplejeskole, og fra 72 underviser i intern med Århus Univ. — Lærer Teknologisk Inst Århus kursus for hospitalslaboranter 52-55. — Censorsuppl farmakol Århus Univ 56-64, censorsuppl intern medicin Århus Univ 62. — Studierejse USA 54. — Tidsskr art om blodtypeserologi.



***Bastrup-Madsen, Poul**, f 29 dec 18 i Kbh (F: overlærer Oluf Mikael Kristian Madsen og Rigmor Valborg Sofie Bastrup-Birch) (nvf 41). ~ 10 febr 45 i Kbh læge Kirsten B.-M. — St 37 Ø Borgerdyd, cand V 45, speciall 54 (intern medicin, blodsygdomme), dr med 50. — Marts 45 turnus Århus Amtssgh, marts 46 kand Århus Kommunehosp tub afd, marts 47 kand Marselisborg Hosp med-epid afd, febr 48 Århus Kommunehosp med afd C, febr 49 sst pæd afd, marts 50 sst neurol afd, dec 50 1^{rs}l Marselisborg Hosp med-epid afd, jan 53 Århus Amtssgh med afd, jan 56 afdlæge sst, juli 58 overl sst, fra april 68 sst med afd II. — Undervisningsassistent bakteriolog Århus Univ dec 50, epidemiol aug 52, tutor Århus Univ sept 54-jan 56, lektor intern med Århus Univ febr 56-febr 64, prof klin praktikantundervisning sst fra marts 64, prof sst intern med fra marts 71. — Friv assist Radiumstat Århus forskningslab april 46-febr 50, censor fysiol Århus Univ 49. — Studierejse USA 54, London 64. — Forf af: Action of nitrogen mustards and potassium arsenite on living cells in vitro (disp 50); tidsskr art om intern med, især hæmatol emner.



Bauer, Egon, f 10 aug 43 i Sønderborg (F: arbejdsleder Peter Heinrich B. og Christine Margrethe Hansen). ~ 22 marts 67 i Sønderborg narkosesygepl Ulla Merete Zimmermann, f 26 sept 43 i Sønderborg (F: stabslæge Johan Z. og sygepl Gudrun Esther Helene Hersdorf). — St 62 Sønderborg, cand V 70 Århus. — Febr 70 vikar rsl Sønderborg Sgh med afd, marts 70 rotant sst, marts 72 rsl sst gyn-obst afd, dec 73 aman Tandslæt, fra jan 74 prakt sst. — Tidsskr art. — Medl best Lkf for Sønderjylland jan 72, form det lokale amtsreservelægeråd april 72.



Bauer, Torben, f 7 okt 52. — St 72 Rysensteen, cand S 80. — Juli 80 vikar rsl Haslev Sgh med og kir afd, nov 80 turnus Centralsgh Holbæk kir afd, maj 81 vikar rsl sst. — Form reservelægerådet Haslev Sgh aug-okt 80.

Baumann, Jette, f 10 marts 41. — Cand V 70.

***Baumbach, Lars Anders**, f 8 dec 50. — Cand V 76.

***Baun, Ole Harald**, f 5 aug 49. — Cand V 77.

***Baunsgaard, Per Bjørn**, f 10 maj 45. — Cand S 72.

***Baunsgaard, Philip Steen**, f 14 juli 41 på Frdbg (F: bogholder Egon Ernst B. og Inger Verner). ~ 29 maj 65 i Hellebæk sygepl Heidi Engelke Möck, f 4 febr 42 på Frdbg (F: ekspeditionssekr Christian M. og Birthe Larsen). — St 60 Falkonergården, cand V 68. — Febr 68 rsl Amtssgh Nakskov kir afd, april 68 underlægeskolen, aug 68 rsl Esbjerg Centralsgh kir afd, april 69 Forsvaret, dec 69 Esbjerg Centralsgh kir afd, april 70 sst med afd, nov 71 Odense Sgh patol inst.

***Baunvig, Jytte Marianne**, f 31 okt 48. — Cand V 77 Århus.

† **Baunø, Bent Olaf**, f 17 febr 19 i Kbh, † 13 nov 66 i Hillerød (F: kommlærer, translator Johan Peter Frederiksen B. og overlærer Marie Sørensen). ~ 1^o 12 dec 42 i Kbh Harriet Als, f 16 april 19 i Kbh (F: dir Rudolph Michael A. og Anny Helene Skov), æ opl; 2^o 28 febr 56 Kate Schönbaum, f 10 okt 29 i Kbh. — St 37 Efterlægt, cand S 45, speciall 62 (røntgendiagnostik). — Aug 45 turnus Bispebjerg Hosp, juli 46 kand sst afd D, jan 47 vikar turnuskand sst afd B, febr 47 vikar kand Randers Centralsgh kir afd, marts 47 kand sst, marts 48 vikar sst, april 48 kand sst rtg afd, april 49 Statshosp Sønderborg, april 50 Bispebjerg Hosp afd F, april 51 Radiumstat Kbh, april 52 vikar 1^o assist sst, dec 52 kand Sct Joseph Hosp fødeafd, okt 53 Rigshosp rtg afd, nov 54 vikar 1^o assist Kbh Kommunehosp rtg afd, marts 55 1^o assist Frdbg Hosp rtg afd, febr 56 2^{rs}l KAS Gentofte rtg afd, nov 57 1^{rs}l sst, sept 58 KAS Glostrup rtg afd, aug 62 1^{rs}l Kbh Kommunehosp rtg afd, senere assist overl sst. — Tidsskr art.

***Baunø, Jens-Henning**, f 31 maj 17 i Kbh (F: kommlærer, translator Johan Peter Frederiksen B. og overlærer Marie Sørensen). — St 35 Efterlægt, cand odont 38, cand V 51. — Febr 51 turnus Fåborg Sgh, febr 52-juni 53 undervisn assist Danmarks Tandlægehøjskole kir afd, maj 53 chef Militærhosp tandklin, juni 61 chef Sct Hans Hosp tandklin, fra jan 66 klinikchef tandklin Statshosp Glostrup. — Assist hos prakt tandlæger og på Danmarks Tandlægehøjskole før og under med studium, vikar kand Rigshosp afd K 4 mdr, prakt tandlæge Frdbg fra maj 52.

Bay, Jørgen, f 9 febr 29 i Kbh (F: fabr Axel B. og Ellen Margrethe Andresen). ~ 1^o 24 maj 57 i Jægersborg narkosesygepl Lis Anni Padborg, f 5 dec 31 i Kolding (F: prokurist Poul P. og kasserer Karen Madsen). æ opl april 68; 2^o 19 juli 69 i Tisvildeleje sygepl Elisabeth Ravn Christensen, f 16 dec 37 i Skivum (F: gårdejer Knud Valdemar C. og Frida Ravn Petersen). — St 48 GI Hellerup, cand S 57, speciall 68 (anæstesiologi). — Juli 57 vikar rsl Sct Lars Sjukh. Lund, sept 57 underlægeskolen, dec 57 vikar kand Odense Bys og Amts Sgh kir afd, jan 58 sst radiol afd, jan 58 turnus Nykøbing FI Centralsgh, jan 59 kand sst kir afd, april 59 rsl Hæren, jan 60 kand Nykøbing FI Centralsgh kir afd, S 60 fung rsl sst, jan 61



kand sst med afd, marts 61 vikar 2' rsl sst, febr 62 rsl sst radiol afd, maj 62 narkoselæge Bispebjerg Hosp, jan 64 1' rsl sst anæst afd, aug 66 Research Fellow Univ of Leeds, England, marts 67 1' rsl Bispebjerg Hosp anæst afd, fra aug 69 overl Næstved Centralsgh anæst afd. — Kons i anæst Skælskor Sgh 69-72, Amtshosp Vordingborg 69-78, Amtssgh Stege fra 72. — Vikar Esbjerg Centralsgh radiol afd 59, læge Mødrehjælpen Nykøbing FI juli 60-aug 61. — Studierejser Tyskland 70, England 71, WHO kursus i anæst Kbh, tildelt diploma anaesthesiologiae, British Council kursus Research in anaesthesia 77. — Tidsskr art og foredrag om med, kir, toksikol og anæst emner. — Deltager europ kongr anæst London 68, Paris 78. — Slægtsliitt: Slægtstavle for slægten Bay Langelandslængen.

Bay, Michael, f 12 juni 39 i Kbh. ~6 sept 63 i Hellerup afdtandlæge, lic odont Inger Birgit Dabelsteen, f 5 dec 38 på Frdbg. — St 58 Østersøgade, cand V 66. — Febr 66 FAS Hørsholm kir afd, juni 66 Rigshosp med afd B, marts 67 surnum sst øjenafd TE, juni 67 rsl sst, jan 68 kandidatstip Kbh Univ farmakol inst, maj 69 rsl sst øjenafd E, maj 70 rsl sst øjenafd TE, sept 71 rsl Kbh Kommunehosp øjenafd, febr 72 1' rsl KAS Gentofte øjenafd. — Studierejser England 70 og 72, Belgien 72. — Tidsskr art. — Guldmedalje Kbh Univ 69.

† **Bay, Niels Hansen**, f 20 maj 10 i Randers. † 1 juli 73 (F: ors Hans Nielsen B. og Margrethe Dorthea Marie Juul). ~20 aug 38 i Haslev koncertsangerinde Clara Louise Bienert, f 27 febr 13 i Konstanz (F: konservatoriedir, komponist Carl B. og Annette Boserup). — St 28 Sorø, cand S 35, speciall 46 (intern medicin). — Juli-aug 35 vikar Slagelse Centralsgh, okt 35 turnus Rigshosp afd A og C, sept 36 skibslæge, febr 37 kand KAS Gentofte med afd, marts 37 fast kand Rigshosp med afd, febr 38 kand De gamles By, nov 38 klin assist professorat teor med, nov 41 kand Dr Louise Børnehosp, maj-nov 42 Blegdamskosp, jan 43 Rudolph Bergh Hosp, maj 43 Øresundshosp, nov 43 fast kand Frdbg Hosp afd E, jan 44 1' rsl Vejle Sgh med afd, marts-nov 45 konst overl sst, fra april 47 prakt Silkeborg. — Tidsskr art. — Insp Med Selsk Kbh 37 - 42, sekr 42 - 43, medl Skanderborg Lkf komm udv 53, form 55 - 61, form Silkeborg Bylgf 61, medl Århus Lkf praksisplanlægningsudv 70, medl samarbejdsudv, uddannelsesudv, lægevagtsudv 71, medl Silkeborg komm visitationsudv 71. — Slægtsliitt: Hans Bay: Familien Bay, 1908.



Bay-Nielsen, Annemarie, f 13 marts 52 på Frdbg (F: overl Henning B.-N. og fysioterapeut Kirsten Johansen). — St 70 Ingrid Jespersen, cand S 78. — Aug 78 vikar rsl Amtssgh Roskilde kir afd, febr 79 sst anæst afd, maj 79 FAS Hørsholm kir afd, aug 79 rsl sst.

* **Bay-Nielsen, Erik**, f 3 april 29 på Frdbg (F: overing Niels B.-N. og Ellen Margrethe Jespersen). ~2 sept 61 i Skanderborg jordemoder Jette Dorrit Bløcher Hansen, f 12 marts 38 i Århus (F: kontorchef Knud Bløcher H. og Adda Helene Nicolaisen). — St 48 Sct Jørgen, cand V 57, speciall 68 (diagnostisk radiologi). — Marts 57 turnus KAS Gentofte, marts 58 halvårskand sst afd H, sept 58 underlæge Marinen, dec 58 vikar Amtssgh Roskilde kir afd, febr-juni 59 Frdbg Hosp, aug 59-marts 60 rsl Marinen,



juni-aug 60 1' rsl Svendborg Sgh rtg afd, okt 60-april 61 halvårskand Børnehosp Fuglebakken, okt 61 kand Militærhosp med afd, maj 62 kand Kbh Kommunehosp rtg afd, maj 63 2' rsl sst, maj 64 KAS Glostrup rtg afd, maj 66 1' rsl sst, fra jan 70 overlæge Amtssgh Roskilde rtg afd. — Tidsskr art.

* **Bay-Nielsen, Henning**, f 10 maj 23 på Frdbg (F: overing Niels B. N. (nvf 53) og Ellen Margrethe Jespersen). ~ 4 juni 51 på Frdbg fysioterapeut Kirsten Johansen, f 1 jan 30 på Frdbg (F: slagtermstr Johan J. og Gerda Hedvig Hansen). — St 41 Sct Jørgen, cand S 48, speciall 61 (kirurgi), 62 (børnekirurgi), 68 (urologi). — Aug 45 vikar Statshosp Augustenborg, maj 46 vikar kand Kysthosp Refsnæs, juni-aug 46 ekstralæge Furunæssets Sjukh Piteå, Sverige, juni 47 vikar kand Tub Stat Ålborg, aug-sept 47 Ålborg Amtssgh med afd, sept 48 vikar turnuskand Århus Kommunehosp med afd, dec 48 klinicist Kbh Kommunehosp fødeafd, jan 49 turnus KAS Gentofte afd C og D, jan 50 praksisvikar, marts 50 skibslæge Rederi Nordstjernen, juni 50 vikar kand Bispebjerg Hosp rtg afd, juli 50 vikar 3' assist Kbh Kommunehosp patol inst, nov 50 kand Bispebjerg Hosp rtg afd, april-juni 51 vikar rsl Uddevalla Sjukh kir afd, Sverige, sept 51 rsl Flyvevåbenet, jan 53 kand KAS Gentofte afd D, febr 53 vikar rsl sst, april 53 kand Rigshosp pæd afd (børnekir afd), april-sept 54 rsl vikar KAS Gentofte afd D, jan 55 kand Rigshosp fødeafd A, maj 55 2' rsl KAS Gentofte afd D, juli 57 sst afd A og R, jan 59 1' rskir Viborg Sgh, maj 60 1' rsl Rigshosp afd G, april 62 rsl KAS Glostrup afd A, fra juli 66 ass overl sst. — Slægtsliitt (modrene): Stamtavle over Familien Bagøe, 1876; tillæg 1895; M. Groshennig: Slægten Jespersen fra Skanderborg, 1919; Leksikon over danske Familier, 1927; P. Lycke: Stamtavle over Legatstifteren Hans Jørgen Baagøe's Efterkommere til Aar 1941, 1941.

† **Bayer, Henning Christian**, f 28 jan 22 i Kbh. † 20 okt 80 (F: ing Erik Christian B. og Signe Johanne Elisabeth Christensen). ~ 12 marts 48 i Kbh laboratorieassist Henny Celia Lassen, f 20 juli 22 i Kbh (F: smedemstr Johan Vilhelm Otto L. og Dagmar Larsen). — St 40 Ø Borgerdyd, cand V 55 Århus. — April 55 vikar turnuskand KAS Gentofte afd B, maj 55 turnus sst afd A og R, maj 56 vikar kand Sønderbro Hosp, juni 56 halvårskand sst gyn afd, okt 57 assist læge Egedesminde, dec 57-juli 63 distr læge Outligssat, okt-nov 63 praksisvikar Glostrup, fra marts 64 prakt Måløv. — Slægtsliitt: A. Bayer: Slægten Bayer, 1912.

Baylund, Else Margrethe, f 13 sept 13 i Hjørring (F: dir, borgmstr Johannes Evald Rasmussen og Ane Bolette Petrea Henriksen) (nvf til Brinkov 37) ~28 maj 43 i Hjørring læge Geert B. — St 31 Hjørring, cand S 41. — Sept 41 turnus Ålborg Amtssgh, sept 42 vikar rsl Ålborg Tub Hosp, dec 42 vikar turnuskand Ålborg Amtssgh med afd, jan 43 vikar kand Finseninst dermatol afd, juni-sept 43 og jan-febr 44 Faksinge San, praksisvikariater, aug 44 prakt Århus, fra jan 81 privat Hjørring. — Tidsskr art om ordinationskontrol i almenpraksis, praksisstatistik og om foetale malformationer i relation til arv, sygdom og medication.



Baylund, Geert Roger, f 28 febr 16 på Frdbg (F: overintendant Søværnet Niels Erhardt B. og Valborg Edel Henriksen). ~ 28 maj 43 i Hjørring læge Else B. — St 34 Schneekloth, cand S 41. — Jan 42 turnus Amtssgh Roskilde, jan 43 vikar sst og Faksinge San, april 43-marts 44 kand Faksinge San, juni 44 aman Århus, aug 44 prakt Århus, fra jan 81 privat Hjørring. — Tidsskr art om ordinationskontrol i almenpraksis, praksisstatistik og om foetale malformationer i relation til arv, sygdom og medication. — Medl Lkf Århus og omegn takstudv 52, sygekg udv og komm udv 54-57, form udv f forskn i praksis 63, suppl jysk centraludv 50-51, medl 54-55.



***Bech, Annette**, f 22 juni 47. ~ læge Per B. — Cand V 76.

***Bech, Birgitte**, f 11 nov 47. — Cand V 75.

Bech, Vincenia (Censa), f 4 aug 12 i Århus (F: overl Jakob Nordentoft, † 21 april 54, og Ellen Caroline Halgreen). ~ 3 dec 38 i Nykøbing M dr med Knud B. — St 30 Rysensteen, cand V 41. — Juni 41-maj 42 turnus Kbh Kommune-hosp, juli 42 kand Nykøbing M Sgh, jan 44 prakt Holstebro, april 47 kand Holstebro Tub Hosp, dec 47-nov 52 1' rsl sst, sept 54 2' rsl Århus Kommune-hosp tub afd og tub stat, juli 57 assist Mødrehjælpen Kbh, okt 60 sociall sst, privat. — Kons Kbh komm social- og sundhedsforvaltnings adoptionsafd og Kbh amts adoptionsafd 76-78.



† **Bech, Georg**, f 14 marts 1889 i Ålborg, † 28 maj 74 (F: murer Poul Christian B. og Maren Bisgaard Jensen). ~ 12 juni 18 i Vridsløselille Betzy Henriette Ammitzboell (F: fængselsinsp Frederik Carl Christian A. og Cecilie Marie Abel Kindt). — St 06 Ålborg, cand S 12. — Sept 12 praksisvikar, nov 12-juni 14 rsl Skive Sgh, febr 15 kand Kbh Kommune-hosp afd VI, marts 15-febr 16 turnus sst afd III og I, juli-sept 16 kand Sindssygehosp Risskov, nov 16-april 17 Dr Louise Børnehosp, maj 18-nov 61 prakt Holstebro, jan 62 lakare Sundby Sjukh Strängnäs, okt 62 Ryhovs Sjukh Jönköping, fra febr 67 privat Charlottenlund. — Studierejse Hamburg 14. — Medl DadL responsumudv 41.



***Bech, Henning**, f 16 marts 28 i Odense (F: slagter Hans Clausen B. og Valborg Kristine Margrethe Jensen). ~ 4 juli 53 i Risskov Tove Dora Møller, f 20 aug 28 i Esbjerg (F: farvehdr Marius Henrik M. og Ragnhild Elisabeth Hansen). — St 47 Odense, cand V 57 Århus, speciall 67 (diagnostisk radiologi). — Febr 57 turnus Nykøbing M Sgh, febr 58 kand Randers Centralsgh radiol afd, april 59 2' rsl sst, juni 60 Århus Kommune-hosp neuro-radiol afd, nov 62 1' rsl Odense Amts og Bys Sgh rtg



afd, juli 65 gæsteprof Indiana Univ Indianapolis, juli 66 1' rsl Odense Amts og Bys Sgh rtg afd, okt 66 kand sst kir afd, april 67 sst afd B, sept 67 1' rsl Odense Komm syge- og plejehjem geriat afd, okt 67 vikar overl Odense Amts og Bys Sgh rtg afd, marts 68 assist overl sst, fra april 70 sideordnet overl sst. — Studierejser Malmö 61, München 63. — Tidsskr art.

Bech, Inge-Lise, f 30 jan 30 i Kbh (F: forretningsfører Joachim Christensen og lægeskr Oda Nielsen). ~ 23 april 50 på Frdbg sektionchef Industrirådet Niels Edmund B., f 1 maj 24 i Charlottenlund (F: anlægsgartner Axel B. og Dagmar Nielsen). — St 49 Kruse, cand S 63, speciall 72 (kirurgi). — Aug 63 vikar årskand Sct Joseph Hosp kir afd, april 64 kand sst, jan 65 vikar kand sst med afd, juli 65 vikar rsl sst fødeafd, nov 65 vikar 2' rsl sst kir afd, okt 66 rsl Finseninst kir afd, juni 68 Rigshosp afd R, okt 69 Frdbg Hosp afd K, april 71 1' rsl Kbh Kommune-hosp afd IX, nov 72 Sct Joseph Hosp kir afd, 76 Amtssgh Stege, fra nov 81 overl Assens Sgh. — Studierejser Hammersmith Hosp, London 75 og 76. — Tidsskr. art. — Deltaget i Nordisk Kir Selsk kongresser i Bergen 77 og Åbo 79. — Bosat Ghana 50-54, Kenya 54-57.

***Bech, Jørgen Michael**, f 17 juni 49. — Cand V 77.

Bech, Karine Birgitte, f 16 juli 45 i Kbh (F: Irs Lennard Knud B. og Inger Alvide Olsen). ~ 11 aug 72 i Gentofte læge Jens Jørgen Hertel. — St 63 Østersøgade, cand S 71. — Juli 71 vikar rsl Rigshosp kir afd C, okt 71 rsl Diakonissestift med afd C, dec 73 KAS Gentofte med afd F, aug 75 kandidatstip Kbh Univ, aug 78 vikar rsl KAS Herlev med afd F, sept 78 kursist sst, dec 79 1' rsl Frdbg Hosp med afd E. — Tidsskr art. — Form Danske lægestuderendes Landsråd 69.



† **Bech, Kjeld Aage**, f 30 maj 11 i Løgstør, † 15 juli 70 i Ålborg (F: kredsdyrlæge Jens Laursen Andersen B. og Johanne Akseline Christance Sjørring Christensen). ~ 14 april 38 i Åbybro Ellen Hornemann, f 17 jan 14 i Åbybro (F: forpagter Jacob H. og Margrethe Hoffmann). — St 30 Ålborg, cand V 40. — Marts 40 turnus Ålborg Amtssgh, marts 41 vikariater, okt 41 prakt Als Østjylland, marts 43 prakt Ålborg, juli 63 læge Ålborg komm sociale institutioner, fra april 67 assist overl Ålborg Kommune-hosp geriat afd. — Kons læge Antabus org for Storålborg 52. — Tilsf læge drengehjemmet Theodorsminde Hassers 48. — Medl best Lægeavgiftsforen for Storålborg 53-62.

Bech, Knud Frederik, f 30 april 14 i Kbh (F: forpagter på Valø August Villads B. og Thora Margrethe Reisz). ~ 3 dec 38 i Nykøbing M læge Censa B. — St 32 Haslev, cand S 42, speciall 60 (oftalmologi), dr med 57 Århus. — Aug 42 turnus Nykøbing M Sgh, aug 43 kand sst, jan 44 prakt Holstebro, dec 52-febr 53 surnum kand Rigshosp øjenafd, marts 54 vikar rsl Århus Kommune-hosp neurokir afd, april 54 sst øjenafd, okt 54 kand sst neurokir afd, april - sept 55 aman øjenlæge



Winther, Århus, sept 55 klin assist Marselisborg Hosp, juli 56 kand Århus Kommunehosp afd M, juni 57 vikar rsl KAS Gentofte øjenafd, aug 57 halvårskand Rigshosp øjenafd, marts 58 årskand sst, april 59 kand Kbh Kommunehosp øjenafd, april 60 assist læge Blindeinst Kbh, sept 62 2'assist Militærhosp øjenafd, april 64 rsl Rigshosp afd TA, febr 66 1'rsi sst øjenafd, sept 68 1'rsi Frdbg Hosp øjenafd, febr 70 overl sst, fra maj 78 prakt speciall Nykøbing Sj. — Vikar Marselisborg Hosp dermatovenerol afd maj 55, prakt Herlev okt 60, censor oftalmologi Odense og Kbh Univ 71. — Studierejse Paris 53-54, USA 67. — Forf af: The basophilic substances in the retinal ganglion cells and the physiological activity changes in these cells, (disp 57); medfor af: Klinik og Therapie der lidumoren, 1979 (s m Ove Aksel Jensen); tidsskr art. — Medl best Vestjysk Lægeselsk 46-51. — Slægtslitt: Patricisce Slægter II, 1911; Albert Fabritius: Hofjægermester August Bechs Efterkomere, 1947 (dupl); Lehnsbaron Hans Berner Schilden Holstens Slægtbog II, 1, 1952-55.

Bech, Lars Christian, f 1 marts 45 i Kbh (F: fotograf Emil Herman B. og fotograf Rigmor Vilma Andersen). ~ 7 sept 68 i Neksø sygepl Jytte Vestergaard Mikkelsen, f 4 nov 46 i Neksø (F: læge Axel Vestergaard M. og Erna Andersen). — St 64 Rønne, cand V 75. — Febr 75 vikar rsl Amtssgh Roskilde med afd, juni 75 sst neurol afd, nov 75 rsl sst øreafd E, aug 76 sst anæst afd, nov 76 sst med afd, maj 77 sst neurol afd, aug 77 sst kir afd, febr 78 Sct Hans Hosp afd E, aug 78 Amtssgh Roskilde gyn-obst afd, febr 79 vikar rsl sst fys afd, april 79 1'rsi sst, marts 80 vikar prakt P. Heiselberg, Roskilde, fra april 80 prakt sst. — Form reservelægerådet Amtssgh Roskilde april 76-maj 80, herunder medl best Lkf Roskilde Amt § 23 stk 4, suppl repr Fayl 77-80, medl best april 70-maj 80.



Bech, Mikael, f 9 jan 49. — Cand S 75. — Juli 75 vikar rsl Esbjerg Centralsgh pæd afd, okt 75 sst anæst afd, maj 76 AT-läkare Borås Centralllas, maj 78 underläkare Skövde kvindeklin, fra marts 80 sst kir klin.

Bech, Niels Henrik, f 26 febr 50 i Svendborg (F: arkitekt Tage B. og Minna Helene Madsen). — St 69 Frdbg, cand S 76. — Juli 76 rsl Kysthosp Refsnæs ortopæd-kir afd, april 77 Kalundborg Sgh med afd, febr 78 sst kir afd, aug 78 Centralsgh Holbæk psyk afd, dec 78 Kbh Kommunehosp psyk afd, fra april 79 FAC Hillerød psyk afd. — Deltaget i kursus i almen med 79, psyk grundkursus 80.



Bech, Ole, f 21 april 48 i Roskilde. ~ 19 nov 77 i Herlufsholm sygepl Dorrit Henriksen, f 25 sept 52 i Ringsted. — St 68 Roskilde, cand S 76. — Juli 76 rsl KAS Glostrup neurokir afd H, jan 77 sst kir afd D, april 77 sst neurokir afd H, juli 77 sst anæst afd Y, marts 79 sst kir afd A-T, juni 79 sst anæst afd Y, aug 79 sst med afd C, febr 80 sst anæst afd Y, juli 80 sst gyn afd G, sept 80 sst anæst afd Y, okt 80 Amtshosp Vordingborg psyk afd, fra jan 81 FAS Frederikssund kir afd.

Bech, Oli Sofus, f 14 juli 40 i Porkeri, Færøerne (F: maskinmstr Joen Pauli Sofus Ludvig B. og Emma Elisabeth Susanne Godt-fred). ~ 29 dec 71 i Uldum Løder Ellen Vogensen, f 22 febr 43 i Våg, Færøerne (F: læge Vagn Åge Christian V. og Brynhild Winther). — St 60 Thorshavn, cand V 73. — Febr 73 rsl Thorshavn Statshosp, april 74 Landssgh Thorshavn kir afd, jan 75 sst med afd, jan 77 Kalundborg Sgh med afd, nov 77 vikar rsl sst, jan 78 rsl sst med afd, febr 78 1'rsi sst, fra maj 78 kommlæge og skolelæge Våg, Færøerne.

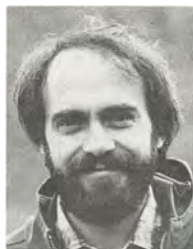

Bech, Per, f 12 jan 42 i Svendborg (F: disponent Svend Hugo B. og Inga Nørrebo Strømving). ~ 24 aug 68 i Gentofte læge Annette Madsen. — St 60 Svendborg, cand V 69, ECFMG 69, speciall 78 (psykiatri), dr med 81. — Juli 69 rsl Rigshosp psyk afd O, dec 70 kandidatstip sst psykolog inst, dec 73 klin assist sst psyk afd O, febr 74 rsl KAS Glostrup neuro-med afd N, febr 75 Kbh Kommunehosp med afd X, herunder maj-nov 75 vikar 1'rsi, nov 75 1'rsi Sct Hans Hosp afd H, juni 76 rsl KAS Glostrup kir afd, sept 76 1'rsi Kbh Kommunehosp psyk afd, sept 76 kurstist sst samtidig fung 1'rsi, okt 77 1'rsi FAC Hillerød psyk afd, juni 78 Rigshosp psyk afd O, fra juli 81 overl FAC Hillerød psyk afd P. — Kons Kriminalforsorgen april 73-aug 78. — Klin lektor psyk fra 79. — Rsl i Hæren nov 69-juni 70. — Deltaget kurser bl a Bergen 74, WHO kursus Rigshosp 77, Inst of Psyk, London 81. — Forf af: Rating scales for affective disorders: Their validity and consistency (disp 81); tidsskr art. — Dansk repr best Skandinavisk Selsk Psykofarmakol 81; deltaget og undervist i WHO training course in psychofarmacol and biol psych i Shanghai 80, Kbh, Basel og Bombay 81. — Tildelt guldmedalje Århus Univ (retsmed og psyk) 72.



† **Bech, Vagn Aage**, f 3 sept 1899 i Kbh, † 5 okt 75 (F: læge Axel B., † 27 jan 34, og Henriette Sofie Marie Broe). ~ 1 maj 26 i Kbh Sigrd Elisabeth Idon-Larsen, f 21 juli 02 i Kbh (F: stadsbygmstr Laurits I.-L. og Mathilde Elisabeth Severin-Nielsen). — St 17 Frdbg, cand S 25, speciall 36 (intern medicin, hjerte- og stofskifte sygdomme). — Okt 25 friv assist Rigshosp gyn afd, dec 25-febr 26 vikar kand Finseninst kir afd og Radiumstat, april 26 2'rsi Ålborg Amtssgh, april 28 turnus Rigshosp afd A og C, april-sept 29 kand Blegdamshosp, jan 30 vikar kand Radiumstat, april 30 rsl Sct Joseph Hosp med afd, jan-juni 33 kand Kbh Kommunehosp neurol afd, nov 33 Rudolph Bergh Hosp, dec 33-okt 37 assist Rigshosp med poliklin, fra jan 30 prakt Kbh. — Kons med sygd Hareskov Kuranstalt jan 38-dec 41.



† **Bech, Viggo Ernst**, f 9 febr i Mariager, † 24 marts 76 (F: skoledir i Vejle Anders B. og lærer Johanne Rebekka Larsen). ~ 29 marts 53 i Hillerød sygepl Else Marie Nielsen, f 27 sept 25 i Næstved (F: plantageejer Oscar N. og forretningsfører Inger Voltzmann). — St 43 Vejle, cand S 51, embedslægeeks 60, dr med 63. — Aug-sept 51 Bispebjerg Hosp psyk afd, dec 51 turnus FAC Hillerød, dec 52 kand Slagelse Centralsgh med afd, nov-dec 63

Marselisborg Hosp med-epid afd, dec 53 klin assist professoratet epid Århus Univ, 54 lægeassist Seruminst influenzaafd, april 61 kand Rigshosp afd H, juni 61 landslæge i Grønland, fra juli 66 amtslæge Vejle. — Lægelig rådg ved familievejledning i Vejle fra 69. — Research assoc og visiting lecture Sec of Epidemiology and Preventive Medicine, Yale Univ School of Med, New Haven april 57-juli 58. — Under studiet vikar Skørping San, Kellerske Forsorgscenter Brejning, Skælskør Sgh og Bispebjerg Hosp afd C, læge mæslingeepidemien Sukkertoppen sept-nov 55, lægeskr Sundhedsst jan 61. — Studierejser Holland 49, Grønland 59, USA 61 samt WHO stipendiat Canada, USA herunder Alaska 64. — Forf af: Mæslinger, undersøgt ved hjælp af komplementbindingsreaktionen (disp 63); sundhedstilstanden i Grønland, landslægens årsberetning for årene 59-63; tidsskr art. — Medl best Dr Ingrid's Hosp 62-66, ulykkesforsikringsnævnet for Grønland 62-66; medl skoleråd og underuddannelse Sygepleje skolen Vejle amt fra 66, repr Sundhedsst i skoleråd og eksamenkom for Jordemoderskolen fra 67, form kom for sundhedsoplysning i Vejle amt fra 67, form best Sct Maria Søstrenes Børnehavn i Vejle fra 67, form DrK Vejle afd samt medl hovedbest fra 70, medl best Lkf Vejle amt.

Bech-Danielsen, Hans, f 8 dec 28 i Grenå (F: afdelingschef Viggo Tander Danielsen og Nanna Petrea Bech) (nvf 58). ~ 3 juli 55 i Århus lægeskr Grethe Ninna Svendsen, f 16 dec 32 i Århus (F: kasserer Christian S. og Helga Villadsen). — St 48 Århus, cand S 56 Århus. — Juli-aug 56 vikar kand Århus Kommunehosp neuropol afd, jan 57 turnus Ålborg Amtssgh, jan 58 kand sst kir afd, aug-dec 58 aman Ålborg, sept 59 kand Marselisborg Hosp med-epid afd, okt 60 aman Nibe, nov 60 kand Nibe Sgh, april 61 2'rsil Silkeborg Centralsgh kir afd, fra juli 62 prakt Låsby. — Underviser anat Århus Univ 52-56. — Medl repr Lkf Århus Amt, herunder uddannelsesudv og udv for praksiskoordination til 76; deltaget i 1. nordiske kongr i alm med 79.



***Bech-Jansen, Per** f 8 febr 38 i Kbh. — Cand V 66, speciall 75 (kirurgi), 78 (thoraxkirurgi).

Bechgaard, Poul Ejler, f 18 maj 12 i Århus (F: cand polit Carl Marius B. og Anna Johanne Andersen). ~ 20 maj 39 i Hellerup Helga Johanne Graae, f 31 dec 13 på Frdbg (F: underdir Carl G. og Elisa Saenger). — St 31 Marselisborg, cand S 38, speciall 47 (klinisk kemi), dr med 46. — Aug-okt 38 kand Sindssygehosp Viborg, dec 38 turnus Rigshosp afd A og C, dec 39 vikar Radiumstat, jan 40 kand Tub Hosp Lyngby, nov 40 vikar Kbh Kommunehosp afd III, febr 41 surnum kand sst, april 41 kand sst afd VII, nov 41 klin assist professoratet teor med, marts-aug 44 kand Blegdamshosp, nov 44 Børnehosp Fuglebakken, juli 45 Rudolph Bergh Hosp, nov 45 Kbh Kommunehosp afd II, dec 46 assist sst fys afd, febr 47 kand sst neuropol afd, maj 47 2'rsil sst afd II, juni 48 1'rsil Århus Amtssgh med afd, jan 53 afdelingslæge sst, okt 55 overl sst, fra jan 82 privat. — Lektor Århus Univ april 54, prof praktikanterv sst fra april 56. — Forf af: Arterial



hypertension. A follow-up study of one thousand hypertensives (disp 46); medfor af: Surgical treatment of arterial hypertension, 1950 (s m Sven Hammarstrøm); tidsskr art. — Medl best Dansk Med Selsk Kbh 44-48, Dadl attestudv og poliklinudv 45, sygehusråd 46, Fayl 45-47, lønregulativ 47, laboratorielgf 48-53, Foren af Sygehusoverl i Provinsen 53-55 og fra 60, Lkf Århus Amt 56. — Tildelt Holmerprisen.

Bechsgaard, Peter, f 24 febr 45 i Kbh (F: dir Holger B. og Ingrid Stampe). — St 64 GI Hellerup, cand V 72. — Febr-okt 72 rsl Frdbg Hosp afd F, febr 74 Sundby Hosp med afd, fra 76 prakt.

***Bechtold, Ivan Richard**, f 29 april 44 i Tranebjerg Samsø. — Cand V 71 Århus.

Beck, Axel Guldberg, f 15 sept 10 i Ryde (F: sognepræst Filip B. og Hannah Sofie Waage). ~ 25 marts 38 i Give Ruth Judith Maria Ericson, f 15 okt 11 i Göteborg (F: bygmstr Anders E. og Signe Simonson). — St 28 Sorø, cand V 37. — Febr-marts 37 kand Dikmark, Norge, 37-38 turnus Bispebjerg Hosp afd C og D, febr 38-maj 39 kand Give Sgh, 39 vikar distrlæge Thule, 41 Upernavik, 44 Egedesminde, april 46-juni 61 prakt Hareskovby, 63-64 læge og guide for Helserejser, fra 64-79 sessionslæge 1. udskrivningskreds, fra 70-76 læge Direk for sygekassevæsenet, nu forfatter. — Forf af: Nakorsaklæge på Indlandsisen, 1946; Le dig hellere ihjel, 1952; Digte, 1956; rapporten, 1970; skuespillene: Amlod, 1946; Freden, 1949; Allahs Have, 1956; hørespillene: De sidste Skridt, 1951; Søvnløs, 1953; En liter sød, 1966, Chancen 1967; Mens jeg husker det - erindringer; kronikør Politiken 53 og Take off 69. — Deltaget i symposium og forelæst ved samme Italien 79.



Beck, Bente, f 11 sept 35 i Kbh (F: fuldmægtig Aage C. M. Nielsen og dir Johanne Tolstrup) (nvf 64). ~ 28 dec 60 i Virum læge Ole B. — St 54 Lyngby, cand V 62, speciall 75 (pædiatri). — Febr 62 kand Hjørring Sgh tub afd, marts 62 turnus sst, marts 63 yngre anæstlæge KAS Gentofte anæstafdelinger, maj 63 halvårskand Frdbg Hosp afd E, nov 63 helårskand sst, nov 64 Forsorgscenter i børneafd, febr 65 vidensk assist Kbh Univ arvebiol inst, okt 67 rsl Forsorgscenter I børneafd, dec 67 1'rsil sst, maj 69 vikar rsl Rigshosp børneafd G, aug 69 rsl sst børneafd GT, 70 kursist sst børneafd G og GN, aug 71 klin assist ved Dr Louise Børnehosp afd TG på Rigshosp, nov 73 1'rsil sst samt afd GN, aug 77 1'rsil Børnehosp Fuglebakken, sept 79 vikar vidensk assist Kennedy Inst Glostrup, fra febr 80 1'rsil Rigshosp børneafd G. — Studenterunderv Kbh Univ arvebiol inst 65, klin lektor pæd febr 74-aug 79, bedside studenterunderv pæd fra 80. — Censor pæd Kbh Univ fra 78. — Tidsskr art.

***Beck, Bjarne Lomholt**, f 28 maj 45. — Cand V 72.

***Beck, Diether Werner**, f 2 okt 40. — Cand V 80 Århus.

Beck, Erland, f 24 jan 1893 i Odense (F: forsøgsleder Niels B. og Dorthea Marie Hansen). ~ 1° 23 aug 24 i Kbh Astrid Nicoline Steffensen, f i Kbh, † 14 marts 44 i Ribe (F: skræddermstr Johannes S. og Petrine Nicoline Christensen); 2° 30 jan 46 i Brøns Gerda Julie Margrethe Bachmann, f 27 juli 1900 i Svendborg, † 14 marts 63 i Skærbæk (F: fabriksinsp B. og Mathilde Madsen). — St 14 priv, cand V 24. — Febr 24 konst kand Odense Amt og Bys Sgh, maj 24 Sindssygehosp Risskov, juli 24 prakt Skærbæk, fra 70 privat. — Fængselslæge Renbæk 43-63.



Beck, Hans-Iver, f 21 febr 50 i Kbh (F: repr Holger B. og kontorassistent Sonja B.). ~ 10 marts 73 i Kbh sygepl Bente Rømer, f 25 febr 51 i Kbh (F: overassistent Jens Peter R. og Anna Marie R.). — St 70 Niels Steensen, cand S 77. — Juli 77 vikar rsl Hvidovre Hosp urol afd, okt 77 rsl Skive Sgh rtg afd, febr 78 turnus sst kir afd, aug 78 rsl sst rtg afd, okt 78 sst kir afd, maj 80 vikar 1 rsl sst, aug 80 turnus Thisted Sgh med afd. — Tidsskr art.



***Beck, Henning**, f 5 april 46 i Hørsholm (F: overlærer William Hans B. og Kirsten Assmusen). ~ 5 aug 72 i Tibirke sygepl Annette Marianne Stecher, f 27 marts 47 på Frdbg (F: lrs Arne Helge S. og Ulla Engelund Poulsen). — St 64 Rungsted, cand V 71. — Febr 71 vikar rsl Bispebjerg Hosp afd C, marts 71 Kbh Kommunehosp patol anat inst, maj 72 rsl Sønderbro Hosp gyn afd, jan 74 Kbh Kommunehosp afd IX, jan 75 Sct Joseph Hosp kir afd.



***Beck, Inger Birgitte**, f 24 dec 50. — Cand S 77.

***Beck, Ole**, f 1 marts 35 på Frdbg (F: grosserer Arne Beck-Christiansen og grosserer Bodil Theodora Lindemann) (nfv 64). — 28 dec 60 i Virum læge Bente B. — St 54 Østersøgade, cand V 62. — Febr 62 vikar Hjørring Sgh anæst afd, maj 62 turnus sst, maj 63 kand KAS Gentofte anæst afd, aug 63 underlægeskolen, nov 63 kand KAS Gentofte anæst afd, dec 63-juli 64 rsl Søværnet, E 66 Frdbg Hosp afd E, 67 Sct Joseph Hosp kir afd, 68 Rigshosp afd AN, 69 1 rsl KAS Gentofte anæst afd. — Studierejse England 70. — Tidsskr art.



Beck-Nielsen, Henning, f 28 juni 45 i Vester-Hornum (F: kørelærer Thorvald Nielsen og Marie Beck). ~ 3 juni 67 i Hyllebjerg, Ålborg, beskæftigelsesvejleder Elise Bodil Thomsen, f 18 april 46 i Hyllebjerg (F: gårdejer Martin T. og Anny T.). — St 65 Vestthimmerland - Års, cand S 72 Århus, dr med 80. — Juli 72 rsl Farsø Sgh med afd, maj 73 Århus Amtssgh med afd III, nov 75 kandidatstip Århus Univ, sept 78 kursist Århus Amtssgh med afd I, II og III, aug 79 sst kir afd I, febr 80 Århus Kommunehosp cardiolog afd, fra marts 81 1 rsl Århus Amtssgh med afd III. —

Isotopkursus Århus Univ 74. — Forf af: Insulin Receptors in Man. The Monocyte as Model for Insulin Receptor Studies in Man (disp 80); tidsskr art. — Medarrangør af symposier Wien 79, Rom og Moskva 80.

Beck-Nielsen, Jørgen, f 29 sept 35 i Bogense (F: kantor Ole B.-N. og Astrid Elisabeth Sørensen). ~ 9 nov 63 i Års sygepl Ellen Jensen, f 11 juni 38 i Gislum. — St 55 Sorø, cand S 63 Århus, speciall 70 (intern medicin), 74 (langtidsmedicin). — Aug-okt 63 underlægeskolen Farum, dec 63 rsl Holstebro Centralsgh med afd, juni 64 sst kir afd, febr 65 Bornholm Centralsgh Rønne kir afd, jan 66 Odense Sgh afd B, juni 68 sst børneafd, jan 69 sst neurolog afd, juli 69 sst afd C, juli 70 1 rsl sst med gastroent afd, febr 72 Odense Sgh geriat afd, fra okt 74 overl sst. — Kons geriat Fyns amt 74-79. — Rsl Almegårds kaserne febr 65-okt 65, tilsl læge Provstegårdshjemmet, Odense fra maj 74. — Studierejser til geriat hosp London og Reykjavik 73, Edinburgh og Manchester 74 og 78. — Form Sammenslutningen af Natlæger Odense 72-75, medl best Dansk Selsk for langtidsmed 80, form Lkf Fyns Amt 79, medl skolenævnet Dalum 77; deltaget i Nordisk Geront Kongres Danmark 73, Sverige 75, Finland 77.



Becker, Jørgen, f 27 nov 29 på Frdbg (F: grosserer Robert B. og Gudrun Beata Levring Nielsen). ~ 22 juni 57 på Frdbg Françoise Anne-Marie Glenat, f 6 sept 35 i Oullins, Lyon (F: elektroing Alphonse Frédéric Françoise G. og Marguerite Marie-Claire Combe). — St 48 Sct Jørgen, cand S 57, svensk jus 63, speciall 74 (kirurgi), dr med 72 Umeå, Sverige. — Aug 57 underlækar Las Simrishamn kir klin, nov 57 Sjukh Arvidsjaur, herunder vikar överläkare 7 mdr, jan 61 underläkare Las Pitæa kir klin, vikar bitr överläkare 8 mdr, maj 64 underläkare Med Högskolan Umeå kir klin, herunder vikar bitr överläkare 8 mdr, april 72 1 rskir Bispebjerg Hosp afd L, sept 73 sst gastroent afd F, fra dec 76 overkir Silkeborg Centralsgh kir afd. — Docent kir Umeå Univ, Sverige 73, underviser kir Rigshosp febr 75, klin lektor kir Århus Univ fra jan 77. — Læge centralvisitationen Kbh Kommunehosp jan 73-aug 74. — Studierejser Middlesex Hosp, London 66, LAK-kursus 80, KAS Herlev 81 (transurethral electrosurgery). — Forf af: Post-operative venous thrombosis. A clinical and experimental study with special reference to early diagnosis, prophylaxis, course and some haematological findings, (disp 72 Umeå); tidsskr art. — Årlig deltagelse i Svenska Riksstämman 61-71, Dansk Kir Foren novembermøde 72-80; deltaget i int kongresser Venedig 66 og 70, Paris 78 (kir).



Becker, Georg Jørgen, f 6 maj 31 Alderslyst ved Silkeborg (F: cand pharm Georg Ludvig Edmund B. og exam pharm Astrid Johanne Mathilde Bang). ~ 16 maj 57 i Brabrand kontorassistent Vibeke Otto Larsen, f 20 juni 34 i Århus (F: elværksbest Knud Otto Christian L. og Gudrun Margrethe Elkjær). — St 50 Marselisborg, cand V 59 Århus. — Febr 59 turnus Viborg Sgh, febr 60 årskand sst med afd, okt 60 2 rsl sst, maj 62 Odense Amts og Bys Sgh centrallab, sept 63 aman Herning, fra april 65 prakt sst.



*Becker, Povl Ulrik, f 17 marts 50. — Cand S 75.

Becker-Andersen, Henning, f 16 juni 29 i Århus (F: viceskoleinsp August Andersen og Karen Marie Becker) (nfv 53). ~ 27 marts 54 i Ølgod laboratorieassistent Aase Klottrup Larsen, f 13 sept 32 i Galten (F: stationsforst DSB Laurits Albert L. og Emma Klottrup). — St 49 Randers, cand S 57, speciall 70 (kirurgi), 71 (ortopædisk kirurgi). — Juli 57-juli 58 turnus Trinity Lutheran Hosp, Kansas City USA, sept - nov 58 underlægeskolen, dec 59 årskand Finseninst kir afd Z, aug 60 kand Kbh Kommunehosp afd V, marts 61 sst afd IX, marts, maj-juli 62 konst 2^{rs}l sst, dec 62 årskand Rigshosp fødeafd A og gyn afd I, april 64 rsl Bispebjerg rgt afd I, okt 64 Ortopædisk Hosp afd II, maj 65 2^{rs}kir KAS Gentofte afd R, maj 68 rsl KAS Glostrup neurokir afd, okt 68 1^{rs}kir Nykøbing FI Centralsgh afd A og D, april 70 1^{rs}l Ortopædisk Hosp afd II, okt 72 sst håndkir afd, fra nov 73 overl Centralgh Hølbæk ortopæd-kir afd. — Studierejser Sverige 67, Schweiz 70, England 71, Belgien 72. — Tidsskr art. — Slægtslitt (mødrene): R. P. R. Møller: Perritshave-slægten, 1921.



Becker-Christensen, Finn Gottfried, f 4 nov 37 i Vejle (F: Kgl vejrer og måler Erik B.-C. og Sonja Nissen). ~ 30 juli 66 i Køge lærer Lis Sund, f 28 sept 41 i Middelfart (F: Aage S. og Grethe Christensen). — St 57 Sorø, cand V 67, speciall 78 (pædiatri). — Febr 67 vikar rsl Frdbg Hosp anæst afd, maj 67 rsl rotant Ålborg Kommunehosp, maj 69 rsl sst med afd, juni 70 læge Terre des Hommes Lebrville, Gabon, jan 71 vikar rsl Ålborg Kommunehosp med afd, febr 71 rsl KAS Gentofte radiol afd, juli 71 KAS Glostrup pæd afd, dec 72 sst anæst afd, sept 73 Rigshosp neonat afd, febr 75 Børnehosp Fuglebakken, aug 75 DrK Angola, dec 75 1^{rs}l Amtssgh Stege, maj-okt 76 vikar underlækar Kristianstad Central-sjukh kir klin, dec 76 1^{rs}l Kolding Sgh pæd afd, sept 78 Sukkertoppen Sgh, fra jan 79 assist læge Egedesminde Sgh. — Kons pæd Sukkertoppen Grønland aug 78. — Medarb Køge Lægevagt 71-75. — Deltaget i IMCC kursus i tropemed og hyg 71, Finsensinst isotopkursus 74. — Tidsskr art. — Deltaget i Nordisk pæd kongr Reykjavik 73.



† **Becker-Christensen, Poul**, f 8 nov 08 i Vejle, † 16 sept 69 sst (F: grosserer, vicekonsul Gottfried B.-C. og Bertha Brincker). — 14 aug 37 i Kbh Inge-Elisabeth Christensen, f 14 marts 18 i Kbh (F: læge Carl Christian C., † 21 marts 49, og Edith Karen Jespersen). — St 27 Vejle, cand V 35, speciall 44 (otolaryngologi), dr med 48. — April 35 turnus Kolding Sgh, april 36 kand Århus Kommunehosp kir afd, okt 36 vikar KAS Gentofte øreafd, jan 37 Sct Joseph Hosp, marts 37 kand sst fødeafd, marts 38 Øresundshosp med afd, sept 38 Bispebjerg Hosp kir afd, sept 39 surnum kand Kbh Kommunehosp øreafd, okt 39 vikar sst, jan 40-febr 41 kand Amtssgh Roskilde øreafd, april 41 assist Blegdamshosp øreklin, okt 41 kand Børnehosp Fuglebakken, april 42 kand Rigshosp øreafd, sept 42 klin assist sst, juli 44 2^{rs}l sst, jan 46 1^{rs}l KAS Gentofte øreafd,



okt 47 prakt speciall Vejle, maj 49 klinikchef Sct Maria Hosp Vejle øreafd, fra okt 53 overl sst. — Friv assist Kbh Univ farmakol inst 42-47. — Forf af: Undersøgelser over sulfonamidernes indvirkning paa organismens syrebaseilgevgæt (dsp 48); tidsskr art. — Sekr Dansk Oto-Laryngol Selsk 43-45, næstform 54-56.

Beeken, Else Moyell, f 14 jan 24 i Kbh (F: taksator Thor Christian Malte B. og Edith Marie Moyell). — St 44 Akad Kurs, cand S 52, dansk jus 54. — Aug 52-maj 53 turnus Kbh Kommunehosp afd II og V, aug 54 helårskand Avnstrup San, april 56 vidensk assist Århus Univ patol inst, jan 57 vikar årskand Blegdamshosp epid afd og Sundby Hosp blodbanken, okt 57 årskand Øresundshosp med afd, sept 59 De Gamles By, juli 60 2^{rs}l SO Lab Kbh, maj 61 årskand KAS Gentofte otol afd, sept 61 heldagsassist Statens Seruminst vaccineafd, marts 62 halv dagsassist sst, juni-sept 62 vikar 1^{rs}l Statens Åndsvageforsorg forskerscentret Kbh, jan 63 kandidatstip Kbh Univ, 65 medhjælper Rigshosp med-kir Centralbibliotek og Filmkontoret, april 70 lægeassist Rigshosp kontoret for undervisningsmidler, maj 70 vikar Forsorgscentret Lillemosegård, okt 70 bibliotekar og vikar rsl Rudolph Bergh Hosp dermatol afd, okt 71 lægeassist Rigshosp kontoret for undervisningsmidler, 74 lægeassist Kbh lungelin og tuberkulosestat, fra juli 79 vikariater. — Forf af: Bibliografi over professorer ved Børneafdeling G, Rigshosp, 1976; tidsskr art. — Deltaget i pæd kongresser fra 70. — Slægtslitt (mødrene): C. Milberg: Hans Egedes Datterdatterdatter Kirstine Theodore Lunds Ahner og Efterslægt, 1963; Familien Moyel. En oversigt over tolken David Ben Muel's efterkommere, 1953.



*Beeken, Søren, f 11 juni 45. — Cand S 73.

*Been, Henrik, f 15 okt 49. — Cand S 76.

† **Begtrup, Erik** Worm, f 2 jan 1888 i Askov, † 13 juli 76 i Vedbæk (F: højskoleforst Holger Christian B. og Johanne Lange). ~ 1^o 2 sept 13 i Landskrona Lotty Anna Kristina Emerentia Roslund, f 13 nov 1889 i Landskrona, † 30 april 25 i Kbh (F: provst Frithjof R. og Hilda Smith); 2^o 21 febr 29 cand polit Bodil Gertrud Andreasen, f 12 nov 03 i Nyborg (F: dommer Christian Adolph A. og Carla Sigrid Locher). æ opl 36; 3^o 11 april 36 red Bodil Høffding, f Holm, f 18 juni 02 i Roskilde (F: ors Peder (Peer) Axel H. og Sigrun Schalburg). — St 06 Frederiksborg, cand V 13, speciall 24 (intern medicin, stofskifte- og fordøjelsessygdomme), eks som faguddannet kok 29, dr med 25. — Sept 13 kand Bispebjerg Hosp afd B, okt 14 Øresundshosp med afd, april 15 Sct Joseph Hosp kir afd, okt 15 assist Kbh Kommunehosp afd II, dec 16 assist hos prosektor Kbh Kommunehosp, dec 20-juni 21 kand Dr Louise Børnehosp, aug 21 visit Kbh Kommunehosp, april 22-marts 27 rsl Bispebjerg Hosp afd B, nov 24-68 till prakt Kbh, privat Vedbæk. — 2^o assist Kbh Poliklin afd A juni-nov 15, 1^o assist Kbh Poliklin afd A juni 16-maj 19, kand Børnehosp Fuglebakken aug-sept 21, visitator Kbh Kommunehosp 27-33, leder Hyg inst madlavningskurser og ernæringslærens praksis 26-63. — Studierejser Wien 23 (intern medicin), Budapest 25 (diætetik). — Forf af: Om nogle Stoffers antigene Virkninger ved Injektion på



Kaniner (disp 25); Motormandens Sundhed, 1929 (s m J. P. Jespersen); Ny Diætbog for Fordøjelsessygdomme I-II, 1933-37; Børnenes Kost, 1934; Mave- og Tarmsygdomme, 1934, 3 udg 1951; tidsskr art. — Slægtslitt: J. Caroc: Peder Nielsen Skrivners Efterkommere, Slægten Begtrup, 1932, med dens Spindeliner gennem fire Hundrede Aar, 1932.

Begtrup, Holger, f 2 juni 14 i Kbh (F: dr med Erik B. og Lotty Anna Kristina Emerentia Roslund). ~ 9 febr 37 i Kbh Kirsten Lunn, f 9 febr 15 i Kbh (F: assurandør Aage L. og indendørsarkitekt Ellen Grove). — St 33 Sct Jørgen, cand S 40, speciall 50 (intern medicin), 53 (klinisk kemi og laboratorieteknik). — Juli-okt 40 kand Sindssyge-hosp Orange, dec 40 turnus Bispebjerg Hosp afd B og D, dec 41 friv assist Kbh Univ biokem inst, okt 42 assist sst, okt 46 fast kand Bispebjerg Hosp afd B, jan 48 kand Rigshosp børneafd, maj 48 1^{rs}l Randers Centralsgh med-epid afd, nov 52 2^{rs}l KAS Gentofte centrallab, jan 54 Frdbg Hosp centrallab, fra juni 54 overl Amtssgh Roskilde centrallab. — Kons i med og klin laboratorieteknik forskellige sgh. — Underviser ernæringslære Danmarks Lærerskole og Suhrske Husmoderskole 46-47, lærer klin biokem Laborantskole, Teknologisk Inst Kbh 53. — Assist Finseninst med amb marts-sept 42. — British Council kursus i Clin Biochem 66 og 71, studierejser skandinaviske lande, England, Tyskland og Schweiz. — Tidsskr art og foredrag. — Medl Stat Husholdningsråds radioudv 45, form Dansk Selskab for Med Databehandling 72; deltaget i kongresser i klin kem i skandinaviske lande. — Slægtslitt: J. Caroc: Peder Nielsen Skrivners Efterkommere, Slægten Begtrup med dens Spindeliner gennem fire Hundrede Aar, 1932.



† **Begtrup-Hansen, Theodor** Andreas, f 1 febr 1880 i Ålborg, f 4 sept 66 i Fakse (F: sognepræst Otto Frederik B. H. og Nancy Charlotte Isidore Thaning) (nfv 13). ~ 1^o 10 nov 06 i Århus Julie Johanne Katrine Gjerstrup, f 5 maj 1882 i Glumso, (F: lærer Frederik Emil G. og Johanne Hansen), æ opl: 2^o 2 dec 25 i Hem Edith Sennels, f 27 juli 1895 i Mariager, f 9 april 35 i Silkeborg (F: fabriksforhldr Jens Christian Marius og S. Elvine Augusta Sprinborg); 3^o 15 okt 38 i Store-Heddinge Gerda Agnete Ovesen, f 31 maj 1884 i Store-Heddinge (F: ors Henrik Elias O. og Thyra Vilhelmine Christine Thaning). — St 1897 Ålborg, cand V 05, speciall 18 (lungetuberkulose), dr med 12. — Juni 05 kand Ålborg Amtssgh, sept 05 Silkeborg San, sept 06 rsl sst, aug 07 Vejlefjord San, maj 10-april 11 kand Kbh Kommunehosp afd I og III, juni 10-maj 13 assist Kbh Poliklin oto-laryngol afd, maj 11-maj 13 till rsl Ørsundhosp tub afd, 11-13 prakt Kbh, aug 13-sept 50 overl Silkeborg San, 29-50 till leder tub stat Skanderborg amt, okt 50-sept 53 konst overl Tub Hosp Fakse og Præstø amt tub stat, privat Fakse. — Studierejser Tyskland, Schweiz, Italien, Norge og Sverige 08, 12, 13, 20, 20, 21, 22 (tub). — Forf af: Den kunstige Pneumothorax i Fthisisbehandlingen (disp 12); afhandl og tidsskr art. — Medl best Jysk Med Selsk 21-24, Dansk Tublægeselsk og Nordisk Tublægeforen 27, form Dansk Tublægeselsk 34-37, Danske Tublægers Org 37-46, medl best SOS 42-46, medl udv for efterforskning for tub patienter; præz nordiske tublægemoder Århus 35 og Ålborg 56, form Silkeborg Luftværnsforen 41-43; medl Svensk Läkarellskapet 48. — Æresmedl Danske Tublægers Selsk 57; tildelt Dr Høeg Larsens og Hustrus Hædersgave 56. — R 38. — Slægtslitt: J. Caroc: Peder Nielsen Skrivners Efterkommere, Slægten Begtrup med dens Spindeliner gennem fire Hundrede Aar, 1932; (mødrene) Th. Hauch-Fausbøll: Slægten Thaning, 1938.

* **Behnke, Jens-Ole**, f 16 marts 45 i Gentofte (F: dir Helmuth Hans Johan Behnke og Sørenne Schmidt). ~ 20 jan 68 i Vedbæk lærer Lone Dons (F: advokat Preben Dons og sekr Lizzie Christensen), æ opl sept 75. — St 66 Akad kurs, cand S 76. — Aug-okt 76 vikar rsl Hvidovre Hosp gastroent afd.



Behnke, Kirsten, f 5 april 50 i Kbh (F: seniorsergent Jørgen Bendt Olsson og sygehj Annie Olsson). ~ 20 aug 77 i Kbh læge Jens-Ole B. — St 69, cand S 78. — Juli 78 rsl Sct Hans Hosp afd A, maj 80 Diakonissestift afd B. — Underviser i psyk sygeplejeelever Sct Hans Hosp juli 79-marts 80.



Behnke, Lis Roland, f 24 febr 32 i Hellerup (F: revisor Harald Roland Jensen og Asta, f Jensen). ~ 13 sept 52 i Hellerup prof, dr med Olav B. — St 50 Øregård, cand S 58. — Vikariat, fortrinsvis Finseninst lysamb og Rigshosp pæd amb, fra 72 privat Hellerup.

Behnke, Olav, f 3 maj 29 i Gråsten (F: bankdir Th. H. A. B. og Johanne Schönwandt). ~ 13 sept 52 i Hellerup læge Lis B. — St 48 Sønderborg, cand S 55, dr med 72. — Juli-aug 55 Frederikshavn Sgh, jan 56 turnus Amtssgh Roskilde, okt 56 kand sst kir afd, jan 59 Rigshosp fødeafd A og gyn afd I, okt 59 sst kir poliklin og afd R, sept 60 vidensk assist Kbh Tandlægehøjskole anat afd, marts 67 afdelingsleder sst, dec 68 lektor og afdelingsleder Kbh Univ med anat inst C, fra marts 74 prof med cytol sst. — Lektor anat Kbh Tandlægehøjskole sept 62-67, extramural lektor Kbh Univ med anat inst. — Censorsuppl Kbh Univ med anat inst 65-68, anat Kbh Tandlægehøjskole 73-75. — Studierejser Tyskland, Schweiz, England, USA, Canada og Australien. — Forf af: Elektronmikroskopiske undersøgelser af blodplader og megakaryocytter med specielt henblik på microtubuli, filamenter og membransystemer (disp 72); medred af: European Journal of Cell Biology; Cell Biology, International Reports; tidsskr art. — Medl Kgl Danske Vidensk Selsk 74, Selsk for teor og anvendt terapi fra 70, best 75-79, form 77-78, Dekan Kbh Univ 77, Statens Lægevidensk Forskningsråd 73-76, Novofondens lægelige bedømmelseskomm fra 80, medl best Købmand i Odense Johann og Hustru Hanne Weimann f Seedorff legat, form fra 81; medl best Nordisk Foren for Celleforsk 68-71, Europ Molecular Biol Org (EMBO) fra 76; deltaget i kongresser og symposier i Sverige, Norge, Finland, Vest- og Østtyskland, Frankrig, England, Italien, USA, Canada og Australien. — Gæsteforelæst ved Univ i ovennævnte lande.



Behrendt, Finn Bennike, f 31 okt 27 i Odense (F: undervisningsleder ved Åndssvageforsorgen Christian Frederik B. og Elisabeth Bennike). ~ 30 aug 52 i Vejle laboratorieassistent, sekr Ella Lyngsø, f 20 april 28 i Billund (F: snedkerinstr Jørgen L. og Marie Kirstine Therkildsen). — St 47 Fredericia, cand V 55 Århus. — Febr 55 kliniciat Fødselsanstalten Jylland, marts 56 turnus Brørup Sgh, febr 56 halvårskand Marselisborg Hosp med-epid afd, juni 56 fast kand Århus Kommunehosp kir afd K og L, jan 58 sst narkoseafd, juni 58 fung 2'rsi sst, jan 59 ekstraord vidensk rsl sst med og bekæmpelse af hospitalsinfektioner som specialopgave, okt 59 2'rsi sst anæstafld, maj 60 fung 1'rsi sst, juni 60 kand Århus Kommunehosp rtg afd, jan 61 Ortopædisk Hosp Århus, jan-april 61 udsendt af DrK Matadi Hosp, Congo anæst læge, jan 62 kand Fødselsanstalten Jylland, aug 62 2'rsi Århus Kommunehosp kir afd K. L og T, aug 64 kandidatstip Århus Univ hyg inst, aug 67 universitetsadj sst, aug 70 vikar aman sst, nov 70 ekstraord univ lektor sst, fra juni 72 univ lektor sst. — Kons revalideringsinst Århus 60-61, Mødrehjælpen 62, EF Luxembourg 75 og 77. — Underviser DrK samariterkursus Århus 58, kir Århus Kommunehosp sygeplejeskole 64-65, epid Nordiska Hälsovårdshögskolan, Göteborg fra 70, socialmed Diakonhögskolan Århus fra 71, epid og biostatistik Århus Univ hyg inst fra 64. — Censor kir Århus Kommunehosp sygeplejeskole 64-65. — Deltaget i videreuddannelseskurser kir Århus 59 og 60, Dansk Ingeniørforen 11. kursus 64, Dansk Med Selsk, Fredensborg 65; studierejser Cardiff, Oxford og London 67, Malmö 70, Göteborg, Stockholm, Helsingfors 73, Oslo, Bergen 75, Göteborg, Kbh 77 samt Nordiska Hälsovårdshögskolans kursprogram for embedslæger 77. — Forf af: Epidemiologi og samhällsmedicin (kompendium), 1978; tidskr art. — Medl Lg Århus Amt hygieneudv fra 74, viceinstituttbest Århus Univ hyg inst 74-77, instituttbest sst fra 77, medl Det lægevidensk Studienævn 80, form fra 81; deltaget i kongresser Düsseldorf, Kbh-Malmö 70, Primosten, Jugoslavien 71, Uppsala 77. — Forelæser WHO-kurser 67 og 68, optagelsesaftandtl Int Epidemiological Assoc 67, gæsteforelæser Lund Univ 78 samt talrige danske og int vidensk selsk og foren.



***Behrens, Kell Eyvind**, f 25 febr 49 i Haderslev (F: restauratør Kurt Eyvind B. og Marianne Sibylla B.). ~ 20 nov 71 sygepl Anne Marie Nielsen, f 22 juni 49 i Kbh (F: civiling Einar Jørgen N. og sekr Birthe Tove Nielsen). — St 68 Odense, cand V 75 Odense. — Febr 75 House Surgeon Dunedin Public Hosp, New Zealand, senere Vest-tyskland.



***Behrendorff, Lilian**, f 25 maj 49. — Cand V 81.

Behrenth, Erik, f 10 febr 46 i Løgstør (F: plejer Herluf B. og syerske Signe Kathrine Thomsen). ~ 27 juni 81 i Borgsjø, Sverige, sygepl Ingrid Kerstin Åhland, f 3 april 53 i Östersund (F: ing Bengt Goran Å. og Kerstin Furuman). — St 66 Fredericia, cand V 76 Århus, svensk jus 78. — Febr 76 vikar distrläkare Arvidsjaur Vårdscen-tral, Sverige, marts 76 Avesta Las kir klin, maj 76 sst anæst afd, juni 76 sst kir klin, dec 76 sst med klin,



juli 77 Säter Psykiatriske Sjukh, nov 78 distrläkare Hammerstrand Sjukh, febr 78 underläkare Östersund Las øre-næse-hals klin, maj 78 distrläkare Hammerstrand Sjukh, dec 78 underläkare Östersund Las øre-næse-hals klin, febr 80 sst kir klin, aug 80 sst anæst og intensiv afd, fra febr 81 sst øre-næse-hals klin.

***Behrntz, Inger Marie**, f 13 maj 44. — Cand V 79 Århus.

***Behrntz, Niels Henrik**, f 29 okt 48. — Cand V 77 Århus.

***Beier, Annette**, f 14 aug 42. — Cand S 72.

Beier, Jette Solveig Krog, f 24 okt 40 i Næstved (F: smedemstr Hans O. Chr. Hansen og Esther M. Krog Petersen). ~ 66 læge Svend Aage B, æ opl 77. — St 60 Næstved, cand V 71, speciall 80 (psykiatri). — Okt 71 rsl Varde Sgh kir afd, maj 73 Odder Sgh med afd, jan 74 Kolonien Filadelfia psyk afd, senere 1'rsi Dianalund Nervesan.

***Beier, Svend Aage**, f 2 marts 38 i Bjolderup (F: vognmand Jens Oskar Tranberg B. og Riborg Lund). ~ 1^o 66 læge Jette B, æ opl 77; 2^o 28 okt 77 i Ribe lægesekr Bodil Holbøll, f 14 febr 45 i Næstved. — St 56 Åbenrå, cand S 70. — Sept 71 rsl Varde Sgh kir afd, marts 73 reumatikersjukh Strängnäs, aug 73 Århus Kommunehosp neurol afd, sept 73 sst Radiumst, dec 73 Brædstrup Sgh med afd, febr 74 Dianalund Nervesan, juni 74 aman Dianalund, jan 77 aman Ølgod, fra juli 77 kompraksis sst.

***Beierholm, Edward Axel**, f 12 juni 36 i Kbh (F: aut elinstallatør Axel Nikolaj B. og Amalie Johanne Lavstsen). ~ 22 okt 66 i Kisa, Sverige sygepl Margareta Jonsson, f 4 nov 38 i Kisa (F: gårdejer Gustav Adolf J. og Gunhild Olga Andersson). — St 55 Efterslæt, cand V 63, ECFMG 63, svensk jus 69. — Febr 63 kand Kbh Kommunehosp afd V, marts 63 KAS Glostrup neurokir afd, juli 63 Piedmont Hosp Atlanta, Georgia USA, sept 64 resident sst kir afd, nov 64 kand Amtssgh Stege, jan 65 Sønderborg Sgh rtg afd, febr 65 sst kir afd, jan 66 underläkare Eskilstuna Centrallas kir afd, jan 68 sst anæst afd, marts 68 sst kir afd, april 68 skibslæge Svenska Amerika Linjen, juni 68 underläkare Eskilstuna Centrallas anæst afd, aug 68 sst gyn-obst afd, sept 68 sst kir afd, juli 69 skibslæge Svenska Amerika Linjen, aug 69 underläkare Eskilstuna Centrallas kir afd, okt 69 resident The Massachusetts General Hosp, Boston USA anæst afd, jan 72 third year resident sst, jan 73 clin and res fellow sst, jan 74 rsl KAS Gentofte anæst afd, april 74 kursist sst, april 75 rsl sst. — Clinical fellow in anæst Harvard Med School Boston USA juli 71-dec 72. — Tidskr art.

Beilin, Abram, f 2 dec 29 i Søborg (F: lærer Samuel B. og Lea Golod). ~ 3 aug 58 i Kbh kontorassistent Henny Chodak, f 3 aug 37 i Kbh (F: kornkontrollør Israel Esra C. og ekspeditrice Julie Sobol). — St 49 Lyngby, cand S 58. — Sept 58 turnus Øresundshosp Helsingør, sept 59 Underlægeskolen, dec 59 kand Ortopædisk Sgh Sorø, juni 60 rsl Hæren, febr 61 kand Ortopædisk Sgh Sorø, maj 62 praksisvikar Søborg, juni 62 kand Ortopædisk Sgh Sorø, nov 62 kand Slagelse Centralsgh med afd, aug 64 rsl sst, fra aug 65 prakt Slagelse. — Underviser med og oftalt sygeplejeskolen Slagelse Centralsgh 64-69. — Vikar kand Haderslev Sgh kir afd juni 60.



Beiner, Holga Marie Jytte, f 18 febr 30 i Kolding (F: fhv min Helge Johannes Knudsen og Britta Helena Harboe). ~ 1° 24 okt 53 i Kbh lærer Erik Nøstvik Nielsen, f 8 febr 25 i Tårnbæk, † 22 febr 63 i Århus; 2° 15 maj 64 i Kbh cand jur Christian B., f 30 nov 18 i Kbh. — St 48 London, cand V 59, speciall 72 (gynækologi og obstetrik). — Marts 59 turnus Rigshosp afd B og C, marts-juni 60 vikar kand Diakonissestift afd A, aug 60 fast kand Grindsted Sgh, juni 62-febr 63 kand Fødselsanstalten Jylland, april 63 vikar 2' rsl Næstved Centralsgh kir afd, 64 rsl KAS Glostrup anæst afd, okt 65 Rigshosp fødeafd B og gyn afd M, sept 67 2' rsl Diakonissestift kir afd A, juli 69-dec 72 KAS Glostrup gyn-obst afd, jan 77-okt 78 vikar 1' rsl FAC Hillerød gyn-obst afd, juni-okt 79 KAS Glostrup gyn-obst afd, 73-76 bosat Luxembourg, privat.



***Beiter, Ellen-Christine Lehmann**, f 29 juni 54. — Cand S 80 Århus.

***Beith, Carsten**, f 4 aug 50. — Cand V 78 Århus.

† **Beitler-Dorch, Antonina (Nina)**, f 6 maj 1897 i Estland, † 23 aug 73 i Sverige (F: grosserer og fabr Andrei Kovkin og Alma Antonina Sarens). ~ 26 dec 40 i Walk, Estland dir Uno Julius Beitler-Dorch, f 17 april 1895 i Estland (F: godsejer Elias Anton Dorch og Mary Beitler). — St 16 Dorpat, cand Dorpat 24, dansk jus 24, speciall Dorpat 40 (intern medicin og neurologi). — 41 klin for intern med og psyk-neurol Univ Dorpat, 42 læge Sindssygehosp Nickby Finland, 43 kand Sindssygehosp Viborg, 46 Kbh Kommunehosp, 46-47 vikar sst afd VI, senere Sct Maria Sjukh Hälsingborg. — Tidsskr art.

Bek, Karl Møller, f 4 juli 50 i Hedensted (F: arbejdsmand Oskar Kårup B. og Cecilie Marie Møller B.). — St 71 Vejle, cand S 79 Århus. — 79 vikar rsl Århus Amtssgh ortopæd-kir afd, marts 80 Vejle Sgh rtg afd, maj 80 Århus Amtssgh parenchymkir afd.

***Bek, Knud Hedegaard**, f 15 aug 33 i Odder. — Cand S 64 Århus.

Bekker, Claus, f 7 sept 45 i Kbh (F: typograf Rudolf Svend Petersen og Karen Schrøder) ~ 17 febr 73 i Roskilde lægeskr Jette Vibeke Møller. — St 64 Sct Jørgen, cand S 70. — Aug 70 underlægeskolen, nov 70 vikar rsl KAS Glostrup øre-næse og halsafd, dec 70-nov 71 rsl Sct Elisabeth Hosp med afd, dec 71-juli 72 orlov, juli 72 rsl Sct Elisabeth Hosp med afd, maj 73 Centralsgh Holbæk kir afd, febr 74 1' rsl sst med afd, marts 76 1' rsl Odense Sgh med gastroent afd S, sept 77 kursist sst med afd M, sept 78 rsl sst neuromed afd N, sept 79 sst rtg afd, april 80 1' rsl sst med gastroent afd S. — Vikar rsl Rigshosp afd O juni-sept 69, rsl Hæren samt vikar rsl Lungeklin i Roskilde nov 71-juli 72. — Deltaget int seminar on cardiovascular epid sept 71. Deltaget i kursus i almen med 74, A-kursus i intern med 77-78. — Tidsskr art. — Deltaget i kongr Lillehammer 77 og Odense 81 (gastroent), symposium Nyborg 81.



Bekkevold, Hans Bernhard, f 1 febr 12 i Horsens (F: belysningsdir, cand polyt Hans Ludvig Nikolaj B. og Jutta Marie Kjær). ~ 1° 1 maj 40 i Kbh Thora Høst Saunte, f 28 febr 14 i Odense, † 10 nov 56 (F: øjenlæge, dr med Ove S., † 28 dec 63, og Marion Hood Kalmer); 2° 5 febr 60 Carla Hvidbjerg, f 19 jan 22 i Løgstør (F: dir Peder H. og Alma Pedersen). — St 30 Horsens, cand S 40. — Aug 40 turnus Fredericia Sgh, aug 41 aman Randers, fra april 47 prakt Randers.



***Bellens, Jan Joris**, f 30 jan 41. — Cand V 73.

***Belling, Gunnar**, f 14 juli 21 i Vålse, Nr Alslev. — Cand V 50, speciall 59 (psykiatri).

***Bellstrøm, Torben**, f 3 jan 50. — Cand V 77.

***Belter, Svend Aage**, f 22 marts 09 i Åbyhøj (F: driftsbest Chresten Ingvar B. og Kirstine Marie Larsen). ~ 1° 25 april 43 i Horsens Liss Heiberg Nielsen, f 4 nov 21 i Horsens (F: assurandør Johan Alfred H. N. og Esther Anna Kirsten Jensen), æ opl 63; 2° 22 marts 69 adj, cand mag Henny Hedegaard Sørensen, f 6 maj 40 (F: købmand Aage Vestergaard S. og Agnes Christense Hedegaard). — St 28 Århus, cand S 36. — April 36-marts 37 turnus Ålborg Kommunehosp, sept 37 skibslæge, sept 38 praksisvikar, fra nov 40 prakt Hurup.

Beltøft, Knud Aage, f 8 april 20 på Frdbg (F: viktualiehdlr Viktor Imanuel B. og Emma Johanne Raagaard). ~ 6 dec 47 i Tølløse sekr Lilli Andersen, f 28 jan 26 i Tølløse (F: tømrer Johannes A. og Thora Elisabeth A.). — St 39 Frdbg, cand S 46, speciall 55 (intern medicin). — Juli-aug 46 vikar rsl Amtssgh Roskilde rtg afd, jan 47 turnus Centralsgh Holbæk, jan 48 vikar turnuskand sst med afd, maj 48 kand Tønder Sgh, april 49 Haderslev Sgh, marts 50 Amtssgh Roskilde med afd, sept 50 2' rsl Næstved Centralsgh med afd, april 51 1' rsl sst, fra nov 55 prakt Næstved. — Assist læge Tub Stat Næstved juli 54-juli 80, skolelæge Herlufsholm komm aug 61-juli 71.

***Belusa, Renate Christine**, f 2 juli 34 i Flensborg. — Cand V 68.

Benberg, Poul, f 15 maj 27 i Kbh (F: malermstr Hans Chr. Majal Johansen og Anna Pauline Nielsine Nielsen) (nvf 52). ~ 20 juni 59 i Lyngby Anita Aslög Ytterberg, f 18 aug 39 i Haparanda, Sverige (F: tulltjænsteman Karl Alvar Y. og Märta Aslög Öqvist). — St 46 Gl Hellerup, cand V 56, svensk jus 61. — Maj 56 2' underlækar Haparanda Länslas, jan-juni 57 1' underlækar sst, juni 57 ekstraord turnusbevis, nov 59 1' underlækar Gällivare Las pæd klin, jan-aug 60 tilf øverlækar sst, nov 60 underlækar Kiruna Las med klin, april 62 provinsiallækar Kiruna, april 65 prakt sst, 72 distrlækar sst, fra 75 cheflækar i Gällivare-Kiruna.



***Bendahl, Grethe**, f 10 sept 30. — Cand S 77.

† **Bendix, Ole**, f 6 sept 19 i Kbh, † 24 juni 77 (F: grosserer Aage Hans B. og Inger Goldschmidt). ~ 4 febr 44 i Stockholm Birthe Heckscher, f 20 marts 19 i Kbh (F: dir Bruno H. og Karen Christiansen). — St 38 Ø Borgerdyd, cand S 46. — Aug 46 turnus Slagelse Centralsgh, aug 47 vikar sst med afd, okt 47 kand Børnesan Vordingborg, juni 48 surnum vikar Århus Kommunehosp radiumstat, sept 48 kand Amtssgh Lemvig, marts 49 rsl Brande Sgh, okt 51 1' rsl Haderslev Sgh med afd, fra okt 52 prakt Brande. — Studierejse England Skotland okt 71 (Health Centre). — Medl best Det social-med-pæd Center i Brande. — Tildelt brygger I. C. Jacobsens mindelegat 1970.

† **Bendix, Preben**, f 23 aug 45 i Kbh, † 7 aug 81. — St 64, cand S 74. — Juli 74 vikar rsl De Gamles By med afd, aug 74 i Hæren, aug 75 vikar Amtssgh Stege, senere 1' rsl KAS Glostrup patol afd.

Bendix, Tom, f 19 juli 43 i Kbh (F: maskinmstr Svend Arne B. og Sonja Naabye). — St 62 Lyngby, cand V 72. — Juni 72 vikar rsl Sct Elisabeth Hosp med afd, sept 72 Odder Sgh kir-gyn-obst afd, okt 73 sst anæst afd, jan 74 sst med afd, juli 75 vikar Kbh Lægevagt, aug 75 rsl De Gamles By fys afd, maj 76 FAS Esbønderup, herunder dec 76-april 77 1' rsl, juni 77 Frdbg Hosp neurol afd, sept 77 kursist KAS Gentofte fys afd, sept 78 arbejde for Teknologist Inst på Rigshosp fys afd T, nov 78 rsl Ortopædisk Hosp ortopæd-kir afd, juni 79 Kbh Kommunehosp neurol afd, fra sept 79 klin assist Rigshosp fys afd. — Underviser i idrætshyg og anat Danmarks Højskole for Legemsøvelser 70-72, Dansk Selsk for manuel med fra 77. — Lægevagt Hillerød 75-76, Kbh fra 75; censor klin fys for fysioterapeuter 78-81. — Deltaget i kurser i ind- og udland omhandlende fys, studierejser Umeå, Sverige 78, Oslo 81. — Forf af: Idræts- og ernæringshygiejne. Lærebog for gymnastikstuderende, 1973; tidsskr art. — Deltaget i int kongres i manuel med Kbh 77, symposium om ryglidelser Odense Sgh 79, seminar Göteborg 80.

Bendix, Torben Mogens, f 28 marts 31 i Kbh (F: papirhdlr Ove Marx B. og Bodil Meyer). ~ 14 sept 57 i Århus laborant Birthe-Maria Nielsen, f 5 marts 35 i Kbh (F: montør Hans N. og Lydia Petersen). — St 49 Øregård, cand V 60 Århus, speciall 68 (psykiatri). — Febr 60-jan 61 turnus Næstved Centralsgh, marts 61 2' rsl Statshosp Vordingborg, nov 62 2' rsl Kolonien Filadelfia epid afd, aug 63 kand Århus Kommunehosp neurol afd, juni 64 vikar rsl Århus Amtssgh og Århus Kommunehosp med afd, juni 65 rsl Statshosp Risskov mandsafd, juli 66 1' rsl sst psyki kons, febr 68 sst kvindefld, sept 70 sst klin for amb neurosebehandl, fra juni 73 overl sst psykoterapeutisk afsnit. — Slægtsliit (mødrene): Jul. Margolinsky: Stamtavlen Henriques 1725-1948, 1949.

Bendixen, Gunnar, f 22 sept 28 på Frdbg (F: prof Hans Christian B. og Bertha Emilie Eleonora Emilie Eggersen). ~ 11 aug 56 i Bregninge laboratorieassistent Aase Bavngård, f 7 dec 32 i Troense (F: skovrider Aage B. og Gudrun Andersen). — St 46 Frbg, cand V 54, speciall 64 (intern medicin), dr med 62. — Febr 54 vikar fast kand FAS Frederiksværk, marts 54 kursus Fødselsanstalten Jylland, april 54 turnus Svendborg Sgh med afd, okt 54 turnuskand sst kir afd, april 55 vikar fast kand sst med afd, aug 55 fast kand sst, juli 57 halvårskand Frdbg Hosp neuromed afd, aug 57 halvårskand sst, jan 58 vikar klin assist Rigshosp med afd P, april 58 halvårskand sst dermatovenerol afd, sept 58 halvårskand Dr Louise Børnehosp, febr 59 2' rsl Militærhosp med afd, okt 61 1' rsl sst, april 63 1' rsl Rigshosp med afd TA, okt 63 vikar 1' rsl Blegdamshosp epid afd, juli 64 1' rsl Sundby Hosp med afd, juli 65 1' rsl Rigshosp med afd P, fra juli 69 overl sst med afd TA. — Lektor intern med Kbh Univ 68, prof sst fra 77. — Rsl Hæren sept 55-juli 56, fast kand Odense Amts og Bys Sgh Radiumstat april-juli 56; censor intern med Kbh Univ fra 65, licentiateks immunol Den Kongelig Veterinær- og Landbohøjskole fra 71, immunol det naturvidensk hovedområde Kbh Univ fra 73. — Studierejser Europa, USA og Canada. — Forf af: Undersøgelser af hypersensibilitetsproblemet (disp 62); Clinical hypersensitivity disorders, 1971; Red af: Allergy (Acta Allergologica) fra 79; medred af: Scand Journal of Immunol fra 72, Journal Clin and Laboratory Immunol fra 77, European Journal of Clin Investigation fra 80; tidsskr art. — Medl best Dansk Selsk for Allergol og Immunol 66-80, sekr 66-68, form 76-80, form arbejdsgruppe vedr oprettelse af specialtet klin immunol 68-69, medl forskningsseksion klin immunol 68-69, medl forskningsudv under de lægevidensk forskningskom 68-71, medl best Dansk Selsk for Intern Med fra 73, form 74-77; medl det centrale studienavn med hovedområde Kbh Univ 71-73, det lægevidensk fakultetsråd fra 77, studieplanudv 77-79, konsistorium fra 80; medl forskningsudv og forretningsudv Rigshosp til Gigtens Bekæmp fra 79, form forskningsudv fra 81; medl best Nordisk Foren Allergiforsk fra 69, præs 75-78, Scandinavian Soc for Immunol 70-76, sekr 74-76, medl arbejdsgruppe om klin immunol 72-73; deltagelse i int kongresser. — Tildelt Hagedorn prisen 70, fabr Ulrik Brinch og Hustrus pris 73. — Slægtsliit: J. Bender-Petersen: Hans Andreas Bender, hans Slægt og Efterkomere, 1931.

Bendixen, Henrik Holt, f 2 dec 23 på Frdbg (F: Carl J. B. og Borghild Holt). ~ 20 dec 47 i Charlottenslund Karen Skakke, f 11 juni 25 i Kbh (F: Niels Thomas S. og Anna Hindhede). — St 42 GI Hellerup, cand V 51. — Febr 51 turnus KAS Gentofte afd C og D, febr 52 vikar kand Nibe Sgh, marts 52 vikar narkoselæge KAS Gentofte afd H, sept 52 kand Sct Elisabeth Hosp kir afd, jan 53 KAS Gentofte afd D, marts 53 narkoselæge hospskibet Jutlandia, juli 53 kand KAS Gentofte afd D, jan 54 vikar narkoselæge Garn Sjukh Boden, Sverige, dec 54 clin fellow in anæst Massachusetts General Hosp Boston, USA, dec 55 vikar narkoselæge Rigshosp, jan 56 assist anæstlæge Massachusetts General Hosp, sept 69 Director of Anesthesiology Service, Univ Hosp, San Diego, California, fra sept 73 director of Anesthesiology Service, Columbia-Presbyterian Med Center, New York City, New York. — Instruktør anæst Harvard Med School, Boston, Massachusetts 56, assist prof anæst sst 66, prof anæst Univ California, San Diego 69, prof anæst og leder af afd Columbia Univ,



New York City fra 73. — Dir NIH Center for training and res Harvard Med School 68-69, med dir Univ Hosp, San Diego 72-73, fung rektor Columbia Univ, New York City 80-81. — Tidsskr art. — Præs Massachusetts Soc of Anest 66, medl National Res Council Com on Anest 65-71, form 70-71, medl Com on General Med Sciences, National Inst of Health, Washington DC 67-68, training Com on Anest 70-71, Com on Schock, National Res Council 69-70, præs Critical Care Med Soc 74, Board of Trustees, Presbyterian Hosp, New York City, 79. — Forelæst Wesley Bourne McGill Univ, Montreal, Canada 69, Husfeldt Dansk Anæst Selsk, 74, Horace Wells New England Soc of Anest, 79; æresmedl Minnesota Surgical Soc 67, Belgian Soc for Anest and Reanimation 75.

† **Bendixen, Karen**, f 23 april 08 i Odder, † 25 april 78. — St 35 priv, cand V 44, speciell 53 (anæstesiologi). — Febr 44 turnus Odder Sgh, febr 45 assist Sct Joseph Hosp Horsens Jøleafd, dec 46 fast kand Horsens Sgh kir afd, april 48 vikar Juelsminde Hosp, maj 48 kand Horsens Sgh kir afd, juni 49 vikar Fødselsanstalten Jylland, maj 55 narkoseoverl Silkeborg Centralsgh, Skanderborg Sgh og Hammel Sgh, jan 62 overl Middelfart Sgh anæst afd, fra april 72 privat Horsens. — Studieophold England og Nigeria 50-55.

Bendixen, Peer Mogens, f 22 aug 16 i Kbh (F: kgl insp for Sydgrønland Ole B. og overlærer Emmy Elliot). ~ 12 jan 46 i Ordrup Tove Pragner, f 27 febr 25 på Frbg (F: fabr Valdemar P. og Elsie Margareth Jensen). — St 34 Sct Jørgen, cand V 48, speciell 60 (psykiatri). — Febr 48 vikar Skørping San, april 48 turnus Svendborg Sgh, april 49 rsl Hæren, juli 49 halvårskand Finseninst kir afd, jan 50 årskand Amtssgh Stege, febr 51 Sindsygehosp Middelfart, juli 51 rsl Sindsygehosp Vordingborg, maj 53 vikar og årskand Montebello Helsingør, maj 54 halvårskand og vikar årskand Bispebjerg Hosp psyk afd, jan 55 vikar kand Frdbg Hosp afd N, marts 55 halvårskand og vikar Bispebjerg Hosp neurokir afd, okt 55 vikar 2'rsl Sindsygehosp Vordingborg kvindehosp, dec 55 vikar kand Rigshosp neuro-med afd, febr 56 årskand Bispebjerg Hosp psyk afd, febr 58 årskand og vikar 2'rsl Sct Hans Hosp afd E og A, sept 58 2 assist sociall Mødrehjælpen, juli 59 1'rsl Andersvænge Slagelse, april 61 assist overl sst, fra juni 71 overl Lillemosegård, Søborg, jan 76 konst adm overl sst, fra jan 80 overl Kbh Kommunehosp amb for psykisk handicappede. — Psyk kons psyk amb Militærhosp febr-sept 56, fung psyk kons Statsoptagelseshjem Skibbyhøj Skibby jan 61-marts 62. — Rsl Hæren maj 52-april 53, vikar lægeassist Mødrehjælpen 54-57, vikar 2'lægeassist Justitsmin psyk undersøgelsesklin A juli 57, vikar lægeassist Skolepsyk kontor Kbh jan-marts 58, prakt speciell Søborg dec 71-juni 79. — Tidsskr art. — Medl best Danske Psyk og Børnepsyk Org fra 65, foren af statsansatte overl 65-72, form Foren af tjenestemandansatte læger ved Statens Åndssvageforsorg i Danmark fra 65-77. — Neuro kursus for uddannelsessøgende psyk 55.



† **Bendixsen, Elise Margrethe**, f 7 aug 13 i Kbh, † 25 maj 76 (F: dir, forstkandidat Emil B. og Elna Frida Heiberg Melsing Møller). ~ 6 juli 39 i Hellerup læge Niels Torben Rovsing Madvig. — St 30 Oxford, cand S 41. — Jan 42 turnus Militærhosp, jan 43 vikar sst kir afd, febr 43 surnum kand Rigshosp neurop afd, april 43 vikar kand Bispebjerg Hosp psyk afd, juni 43 Kbh Kommunehosp afd IV, juli 43 Frdbg Hosp afd D, aug 43 kand Balders Hosp psyk afd, febr 44 Kbh Kommunehosp afd VI, aug-okt 44 vikar kand sst, marts 45 vikar rsl Montebello, juli-aug 45 vikar kand Kbh Kommunehosp med afd, okt 45-maj 46 med officer

UNRRA Tyskland, juli 46-juli 50 rsl Sindsygehosp Viborg, sept 50-marts 51 kand Militærhosp med afd, juni 51 vikar kand Dr Louise Børnehosp, sept 51-maj 52 kand Terndrup Sgh, fra juli 52 prakt Århus. — Slægtslitt: Chr Krarup: Stamtavle over Efterkommerne af Christian Krarup til Debjerglund, 6 udg, 1958; (mødrene): H. J. Møller: Jacob Møller og hans Slægt, 1889; Patriciske Slægter III, 1915; G. F. Heiberg: Slekten Heiberg, 2 udg, Oslo, 1941.

Bendsen, Else Johanne Bjerg, f 10 maj 23 i Roskilde (F: grosserer Holger Hansen og Ingeborg Pedersen). ~ 6 aug 47 i Roskilde lektor, cand mag Leif Charles B., f 22 febr 20 i Kbh (F: mekaniker Charles B. og Karen Hansen). — St 42 Roskilde, aut fysioterapeut 45, cand V 55, speciell 64 (fysiurgi). — Juli 55 turnus Amtssgh Roskilde, juli 56 kand sst med epid afd, juni 58 sst kir afd, jan 59 Odense Amts og Bys Sgh fys afd, juni 61 2'rsl Fysiurgisk Hosp Hornbæk, maj 64 2'rsl FAC Hillerød fys afd, maj 65 1'rsl sst, fra juli 66 overl FAS Esbønderup. — Underviser Dadl efteruddannelseskursus for prakt læger. — Prakt fysioterapeut før og under studium; censor ved Fysioterapeutskolen Holstebro fra 69. — Deltaget i kursus Dalos, Schweiz, 76. — Form kredsbest Rigsforen til Gigstens Bekæmp 66; deltaget i adskillige int kongresser. — Foretagsvirksomhed over fys og revalideringssemer.



***Bendsen, Johannes Frimann**, f 12 febr 06 i Højreby, Søllested (F: gårdejer Christian Vilhelm B. og Dorteia Jensen). ~ 29 nov 40 Ruth Edith Schødt, f 23 april 13 (F: homøopat Lehmann S. og Kirstine Petersen). — St 24 Nykøbing Fl, cand V 34. — April 34 vikar og aman, april 35 rsl Haslev Sgh, juli 35-juli 36 rsl sst, nov 36 turnus Sundby Hosp kir afd, maj 37-jan 38 skibslæge ØK, juni 38 rsl Amtssgh Køge, juni 39 vikariater, okt 39 prakt Havdrup, 45 jernbanelæge og skolelæge, dec 52 prakt Hillerød, fra 75 privat sst. — Læge Nordsjællands Civilforsvars Kolonne febr 53, kolonnelæge 59-62.



***Bendsen, Jørgen**, f 2 okt 45. — Cand S 74.

***Bendsø, Niels Anthony**, f 2 nov 52. — Cand V 79.

Bendtsen, Andreas Bent, f 5 nov 34 i Ringsted (F: repr Vilhelm Andreas B. og Kirstine Rasmussen). ~ 1° 9 april 60 i Nødebo korresp Kirsten Sichter-Jensen, f 1 okt 26 i Irkutsk, Sibirien, † 19 jan 62 i Kbh (F: best Poul F.-J. og Ljubov Ivanovna Vinogradov; 2° 5 okt 63 i Skovshoved lægeskr Agnete Friis Hoffman, f 6 okt 38 i Hellerup (F: kontorchef Erling H. og Milly Lindborg). — St 58 Statens kursus, cand V 66. — Febr 66 rotant Randers Centralsgh, jan 68 rsl Odense Amts og Bys Sgh afd A og K, aug 69 sst afd D, marts 70 kursist sst kir afd, marts 72 rsl sst afd Z og U, fra okt 73 prakt Ulsted, Hals.



***Bendtsen, Asger Ole**, f 26 aug 48. — Cand V 74.

***Bendtsen, Flemming**, f 14 april 52. — Cand S 78.

***Bendtsen, Lene Ulla**, f 9 nov 52. — Cand V 81 Århus.

***Bendtsen, Vagn Ove**, f 22 april 46 i Holstebro (F: tobaksarb Hans Peter Johannes Mikael Sylvest B. og Margrethe Thorsen). ~ 27 sept 75 i Holstebro fysioterapeut Sigrød Birgitta Franke f 1 aug 48 i Sundsvall, Sverige (F: lagerchef Per Gunnar F. og sekr Sigrød Margretha Rydberg). — St 66 Holstebro, cand V 74. — Febr 74 rsl Lycksele Las med afd, aug 74 rsl sst kir afd, febr 75 rsl Holstebro Centralsgh kir afd.



Bendtsen, Klaus, f 4 juni 44 på Frdbg (F: dir Svend Aage B. og Marianne Johanne Jessen). ~ 6 dec 69 i Hillerød sygepl Jette Irene Hansen, f 28 febr 47 i Hillerød. — St 62 Metropolitan, cand S 69, dr med 80. — Marts-nov 71 rsl Flyvevåbnet, senere Rigshosp med afd TA, febr 75 kandidatstip Kbh Univ, aug 77 seniorstip sst, aug 78 gæsteforsker Harvard Med School og Tufts New England Med Center Boston, Massachusetts USA, fra sept 79 Rigshosp med epid afd M. — Forf af: Biological Properties of Lymphokines with special reference to the Human Leukocyte Migration Inhibitory Factor (disp 80); tidsskr art og foredrag. — Medl best Dansk Selsk for Allergol og Immunol 80, Lymphokine Nomenclature Comm of the intern Union of Immunol Soc 79; deltaget i div kongresser vedr basal og klin immunol. — Gæsteforelæser Connecticut, New York, Philadelphia, Boston Massachusetts 79.



Bendtsen, Peter, f 10 marts 41 på Frdbg (F: dir Svend Aage B. og Marianne Johanne Jessen). ~ 5 sept 70 i Høgsby, Sverige lægeskr Anne-Ly Monica Jonsson, f 11 jan 46 i Gamleby Kalmar Län (F: tegelmästare Carl Axel J. og Erika Toots). — St 60 Metropolitan, cand S 69. — Juli 69 KAS Gentofte afd R, dec 69 Sundby Hosp kir afd, aug 70 Kolding Sgh kir afd, marts 71 sst ortopæd-kir afd og amb, maj 72 sst med afd, april 74 aman Store-Heddinge, fra juli 74 prakt sst. — Flyvevåbnet marts-okt 71, skolelæge fra 74, læge Forsvaret fra 79.

***Bengtsson, Bruno**, f 23 dec 46. — Cand S 77.

***Bengtsson, Helge**, f 1 okt 44. — Cand S 71.

Bengtsson, Jeppe, f 10 maj 48. — St 68 Ø Borgerdyd, cand S 75. — Juli 75 rsl KAS Glostrup med afd B, april 76 KAS Gentofte anæst afd, april 77 sst kir afd D, maj 78 sst med afd C, nov 78 sst kir afd H, fra april 80 Sci Lukas Stift kir-gyn afd. — Udsendt IMCC Zaire 74, kursus Blegdamshosp tropemed 73, kursus forskningmetodologi.



***Bengtsson, Jørgen**, f 31 dec 46 i Lyngby (F: arbejdsmand Erik Viktor B. og hospitalsmedhj Gerda Margrethe Jensen). — St 66 Christianshavn, cand V 74. — Febr 74 civil værnepligt Rigshosp, febr 75 vikar rsl Sundby Hosp patol inst. — Seniorinstruktør ved kursus i patol anat Kbh Univ 74.

***Bengtsson, Jørgen**, f 6 okt 50. — Cand V 78.

***Bengaard, Georg Jeppe Nissen**, f 10 april 09 i Sdr Bjert (F: gårdejer Nis B. og Mette Marie Frederikke Holm). ~ 13 maj 40 i Kbh Anna Suenson, f 8 marts 13 (F: proprietær Christian S. og Margrethe Lacoppidan). — St 28 Kolding, cand S 36. — 37-38 turnus Tønder Sgh, 38-40 vikariater, 40-42 kand Sct Joseph Hosp fødeafd, fra 42 prakt Kbh.

Bengaard, Aage, f 15 marts 40 i Viborg. — Cand V 69 i Århus.

Benjaminsen, Sigurd Elias, f 23 maj 47 i Næs (F: gårdejer Harald Benjaminsen og Andrea Kristensen). ~ 26 juni 71 sygepl Annie Riis Hansen, f 2 nov 50 i Århus (F: fabr Verner Hansen og Else Jacobsen). — St 67 Høng, cand S 74 Århus. — Juli 74 rsl Augustenborg Sgh, juni 75 vikar rsl Sønderborg Sgh neurop afd, sept 75 rsl Bøgense Sgh gyn-obst afd, maj 76 l'rsel Esbjerg Centralsgh psyk afd, jan 78 rsl Varde Sgh langtidsmed afd, juli 78 l'rsel Odense Sgh psyk afd, maj 80 kursist sst, fra maj 81 rsl sst neurop afd. — Tidsskr art om psyk emner.

***Bennedbæk, Jørn**, f 4 marts 53. — Cand V 81 Odense.

Bennedbæk, Olav, f 17 april 55. — Cand S 81 Odense.

Bennedsen, Hans Egedal, f 23 nov 17 i Gørding (F: gårdejer Benned B. og Kirstine Egedal). ~ 25 okt 47 i Ejby Vibeke la Cour, f 29 april 19 i Kbh (F: arkitekt Peter L. C. og Wanda Kramer). — St 42 Akad Kursus, cand V 52. — Febr 52 turnus Rigshosp afd A og D, febr 53 vikar fast kand sst afd D, juni-aug 53 sst afd K, okt-dec 53 sst afd A, febr 54 vikar l'rsel Ringe Sgh, marts-april 54 vikar fast kand Frdbg Hosp afd F, juni 54 Blegdamshosp epid afd, nov-dec 54 sst, jan 55 skibslæge, febr 55 praksisvikar, okt 55 prakt Svendborg, juni 80 stationeret Inter governmental Com for Migration (arbejde med bådflugtninge på øen Galang, Indonesien), jan 81 Hongkong, fra juli 81 Intergovernmental Com for Migration Thailand. — Natlægevikar Kbh og praksisvikar 53-54, jernbanelæge jan 56. — Tidsskr art og foredrag om bl a multipraksisforsk og klimakterium. — Medl best Lkf Fyns Amt 71-75, medl uddannelsesudv 71-80, medl best Dansk Jernbanelægeforen 63-71, Hjælpefonden for fhv Jernbanelæger; medarrangør og deltager i DSAM studierejse til engelske univ og BMA årsmøde 73, Holland 74, arrangør og deltager Tropemed Kursus for fynske læger London 76.



***Bennedsen, Jørgen**, f 1 sept 34 i Galtrup, Erslev (F: sognepræst Johan B. og Mary Nielsen). ~ 29 sept 61 på Frdbg undervisningsmin, cand theol Dorte Marianne B., f 2 juli 38 på Frdbg (F: prof, dr theol Hal Koch og kirkemin, senere kulturmin cand theol Bodil Koch, f Thastum). — St 53 Ribe, cand V 61 Århus, dr med 73 Århus. — Febr 61 underlære Strångnäs Sinnessjukh, april 61 turnus Bispebjerg Hosp afd C og A, aug 62 underlægeskolen, nov 62 kand Seruminst tub afd, april - nov 63 rsl Søværnet, senere rsl Seruminst tub afd. — Forf af: Antistoffer under den mykobakterielle infektion (disp 73); tidsskr art.

***Benner, Mogens Kaas**, f 18 jan 45 i Ålborg. — St 64 Randers, cand V 72 Århus.

Bennicke, Kim, f 4 jan 49 i Kbh (F: maskinarb Poul Frederik Boisen B. og syerske Tove Elisabet B.). ~ 3 juli 76 i Randers adjunkt, cand mag Aase Tvorup Nielsen, f 25 juli 49 i Hobro (F: automekaniker Kristen Tvorup N. og rengøringsassistent Esther Marie Hagsten N.). — St 69 Efterslægt, cand S 78. — Juli 78 rsl Sct Joseph Hosp rtg afd, juni 79 Kbh Kommnehosp kir afd IX, jan 80 sst rtg afd, marts 80 sst med afd III.



***Bennicke, Per**, f 13 febr 41 i Charlottenlund. — St 59 Holte, cand S 67.

† **Bennike, Harald**, f 19 jan 1897 i Kolding, † 20 maj 70 i Holsted (F: værkstedsinsp Aage B. og Ane Johanne Christensen). ~ 9 marts 24 i Kbh Johanne Josephine Kathrine Tegtoft Jensen, f 27 maj 01 i Kibæk (F: købmand Christian Peter J. og Cathrine Sehlmann). — St 15 Kolding, cand S 22. — Dec 22-nov 23 rsl Skanderborg Sgh, jan 24 praksisvikar, febr 24 rsl Skørping San, juli 25 kommlæge Fur, fra okt 29 prakt Holsted. — Jernbanelæge jan 31, skolelæge 48-54.

Bennike, Knud-Aage, f 21 juni 26 på Fur (F: læge Harald B. og Johanne Josephine Kathrine Tegtoft Jensen). ~ viceforst Lisbet Mortensen, f 24 maj 40 i Hellerup (F: afdelingschef Aage M. og Elisabeth Bruneus Borck). — St 44 Esbjerg, cand V 55 Århus, speciall 64 (anæstesiologi). — Febr 55 kand Århus Kommnehosp rtg afd, maj 55 turnus sst, maj 56 kand sst neurokir afd, maj 57 assist læge Julianehåb, okt 57 Holsteinsborg, april 59 distrlæge sst, nov 59 rsl Tranebjerg Sgh, aug 60 2^{rsl} Frederikshavn Sgh med afd, april 61 1^{rsl} sst, aug 61 anæstlæge Randers Centralsgh, febr 63 Bispebjerg Hosp anæst afd, okt 64 1^{rsl} sst, fra aug 67 overl Kolding Sgh anæst afd. — Deltaget WHO anæstetikursus Kbh 63, (diploma). — Tidsskr art. — Næstform Vejle Amts Overlægeråd 71-76, sekr Danske Anæstesiologers Org fra 78, form kursusrådet for Vejle amts specialuddannelse til anæstisyepl fra 77.



Bennike, Svend, f 23 sept 42 i Kbh. ~ 3 maj 80 i Solrød Strand mag scient Pia Lilli Andersen, f 15 aug 46. — Cand S 74. — Prakt Solrød Strand fra juli 80.

***Bennike, Torbjørn**, f 3 april 17 i Værsløv (F: førstelærer Frithiof B. og Sofie Schjørring). ~ 19 juni 43 i Kbh Birthe Heller, f 28 aug 19 i Kbh (F: arkitekt Henry H. og Esther Margrethe Kirstine Laurentius Rasmussen). — St 36 Sorø, cand S 43, speciall 60 (intern medicin), 67 (tropemedicin, epidemiske sygdomme), dr med 60. — Juli-sept 43 hosp og praksisvikariat, nov 43 turnus Odense Amts og Bys Sgh, nov 44 vikar turnuskand sst kir afd, febr 45 kand Holstebro Centralsgh med afd, febr 46 2^{rsl} Randers Centralsgh med afd, april 48 kand KAS Genotefte børneafd, okt 48 Blegdamshosp epid afd, marts 49 klin assist sst, marts 54 kand Rudolph Bergh Hosp, april 54 2^{rsl} Bispebjerg Hosp afd C, april 57 vikar 2^{rsl} sst afd B, jan 58 2^{rsl} Frdbg Hosp afd B, febr 58 1^{rsl} sst, nov 60 sideordn overl Ålborg Amtssgh afd B, jan 71 overl sst, fra juni 72 chef Clinique Kimoise Kinshasa, Zaire. — Rsl Forsvarets Lægekorps nov 52-marts 54. — Studierejser London, Utrecht, Freiburg, Kassel og Berlin 60 (Europarådets Med Fellowship og Univ rejselegat). — Forf af: Studier over leveraffektionen ved mononucleosis infectiosa og nogle akutte infektionssygdomme særlig med henblik på forekomsten af kroniske følgetilstande. Kliniske, biokemiske og histologiske studier (disp 60); tidsskr art. — Repr Fayl 54-59. — Slægtslitt (mødrene): S. O. Brenner: Stamtavle over Familien Schjørring, 1931.

† **Bense, Johan Carl Gabriel**, f 17 aug 04 i Kbh, † 1 jan 79 (F: overværkmstr Otto Francois Theodor B. og Anna Charlotte Nilsson). ~ 31 okt 31 i Lübeck Margarete Augusta Johanna Gräfin von Karwowsky, f 14 nov 05 i Lübeck (F: Carl Graf von K. og Paula Freytag). — St 22 priv, cand S 31. — Juli 31 vikar, sept 31 kand Julemærkesan Kolding, nov 31 vikar, jan 32 kand De Gamles By, april 32 vikar distrlæge Godthåb, aug 32 læge Holsteinsborg, okt 33 vikar, dec 33 kand Sundby Hosp kir afd, juni 34 KAS Frederiksværk med afd, fra sept 34 prakt Løsning, jan 63 privat, juni-juli 63 helserejselæge, sept 63 provinsiallæge Högby, Sverige, fra okt 71 privat Spanien. — Skolelæge 48, skolelæge og læge Kalmar Läns Vårdhem Högby sept 63. — Form sundhedskom 36. — Kommandør af den italienske kroneorden, Kommandør af den danske Johanitter orden, Rotorianer i Högby, Sverige. — (Lkr). — Slægtslitt: F. Heide: Perlen for alle Ølhuse (Historiske Meddelelser om København 4 rk. 2. bd., 1949-52); Slægtsforskning over Familien Bense, ved Johan C. G. Bense (1973 stencilert).



***Benthin, Jørn Enggård**, f 10 juni 51 (nvf 80). — Cand S 79 Odense.

† **Bentsen, Jørgen**, f 5 nov 34 i Viborg, † 14 maj 70 i Fredericia (F: fabr Holger Ludvig B. og Rigmor Kjærsgård). ~ 29 jan 61 i Kbh hospitalslaborant Karen Severinsen, f 15 maj 38 i Kbh (F: styrmand Svend Åge S. og Karen Erna Antonsen). — St 53 Viborg, cand V 61. — Febr 61 vikar kand Hobro Sgh, april 61 turnus sst, april 62 vikar årskand Kolding Sgh kir afd, okt 62 sst gyn-obst afd, juni 63 årskand Næstved Centralsgh med afd, fra jan 66 prakt Fredericia.



Bentsen, Karl Gustav, f 13 aug 04 i Kbh (F: konfektionshdlr Anders Peter B. og Karen Sophie Jensen). ~ 12 aug 44 i Kbh sygepl Grethe Hartmann, f 2 jan 13 i Ordrup (F: handelsgartner Karl Andreas Ludvig H. og Ane Hansigne Drachmann). — St 23 Metropolitan, cand V 31, speciall 41 (neurologi). — Febr-marts 31 aman, maj 31 kand Nykøbing FI Centralsgh, maj-okt 33 Sct Hans Hosp, dec 33-nov 34 turnus Bispebjerg Hosp, jan 35 kand Kolonien Filadelfia, maj 35 vikar kand Rigshosp psyk afd, juli 35 kand sst, nov 35 Kbh Kommunehosp psyk afd, nov 36 vikar kand og surnum kand Rigshosp neurol afd, april 38 fast kand sst, dec 38-april 40 klin assist sst, febr-marts 40 till kand Kbh Kommunehosp neurol afd, april 40 l'rs! Kbh Kommunehosp neurol afd, i flere perioder till vikar assist læge neurol Direk for Ulykkesforsikr og jan 43-aug 47 assist læge sst, fra maj 45 Kbh Kommunehosp neurol afd, fra 43 prakt speciall Kbh. — Kons nervesygd Finseninst og Radiumstat fra jan 57. — Sekr Dansk Neurol Selsk 42-45, medl best Danske Nervelægers Org 47-53, repr Kbh Lgf 52, medl best sst 61, medl best Ordblindest Hellerup 60, medl best Landsforen for Ordblindesag 61, medl best Hellerup-Hus-Efterskole 62.

Bentsen, Kirsten Drachmann, f 28 maj 48 Frdbg (F: speciall Karl Gustav B. og sygepl Grethe Marie Hartmann). — St 66 Marie Kruse, cand V 74. — Febr 74 rsl Ærøskøbing Sgh, april 74 Kolonien Filadelfia epid afd, nov 74 sst psyk afd, maj 75 Ringsted Sgh kir afd, nov 75 sst med afd, nov 76 Centralsgh Holbæk rtg afd, febr 77 Slagelse Centralsgh med afd, sept 79 sst neuromed afd, fra april 80 Kbh Kommunehosp afd II.

Bentsen, Kjeld, f 17 april 36 på Frdbg. — St 56 Schneekloth, cand S 67.

Bentsen, Niels, f 19 juli 43 i Kbh. — Cand V 72.

Bentzen, Axel Jørgen, f 2 juni 15 i Ålborg (F: overlærer Marinus B. og Rasmine Holländer). ~ 9 april 38 i Kbh Grethe Herma Riis Lauritzen, f 3 sept 14 i Ålborg (F: fabr Lars Poul L. og Agnes Alvilda Nicolette Riis). — St 34 Ålborg, cand S 41. — Sept 41-aug 42 turnus Rigshosp afd B og C, dec 42 vikar Ålborg Kommunehosp, febr-marts, maj 43 Juelsminde Hosp, aug 43 aman og praksisvikar, febr 44 prakt Jystrup, jan 49-marts 76 prakt Ortved, Ringsted, rsl senere l'rs! neurosehosp "Montebello", Spanien 76-80, privat Spanien. — Tilfs læge behandlingshjemmet Nebs Møllegård 49-76, huslæge de psykiatriske plejehosp Avnstrup og Boserup 64-76. — Tidsskr art. — Medl Sundhedsst medicinudv 64-76, observatør Dadl i et udv under "com permanent" i Luxembourg og Saarbrücken 61, medl Vigersted sogneråd 70-74, Ringsted sundheds- og boligkom 74-76; WHO fellowship Sovjetunionen 61, Montreal Canada 64, kongr Göteborg 75.



Bentzen, Erik, f 17 marts 40 i Brønderstev (F: bogholder Chr. B. og Inge Mortensen). ~ 24 maj 68 i Tveje-Merløse ergoterapeut Nina Aage-Nielsen, f 16 jan 39 i Kbh. — St 60 Holbæk, cand V 69, speciall 77 (almen kirurgi). — Febr 69 vikariater Kbh Hospitaler, april 69 rsl Kolding Sgh kir afd, april 70 rsl rotant sst kir, med pæd og gyn afd, juni 72 rsl Odense Sgh thoraxkir afd, okt 72 sst neurokir afd, juni 73 kursist Århus Kommunehosp kir afd, juni 75 sst anæst afd, jan 76 Ålborg Sgh Nord almen kir



afd, febr 77 Ålborg Sgh Syd abdominal-kir afd, fra marts 81 Ålborg Sgh Nord urol afd. — Slægtsliitt: E. H. Kaster: Beretning om rebslagermester Hans Kaster og hans efterkommere, 1951.

Bentzen, Erik, f 12 juni 42 i Odense (F: Villiam B. og Ellen Paula B.). ~ 18 maj 66 i Viborg sekr Kirsten Brøns Lebahn, f 17 nov 45 i Viborg. — St 60 Odense, cand S 69 Århus. — Rsl Augustenborg Sgh, Sønderborg Sgh kir afd, okt 72 rsl Skive Sgh med afd, fra jan 74 prakt Rødning.

Bentzen, Glenn, f 7 febr 50 i San Francisco, USA (F: ing John B. og Grethe B.). — St 71 Herlufsholm, cand V 79. — Marts 79 vikar rsl FAC Hillerød fys afd, april 79 sst rtg afd, juli 79 turnus FAS Helsingør med afd, jan 80 vikar rsl sst.



Bentzen, Henrik, f 26 nov 46. — Cand S 73.

Bentzen, Kim, f 19 febr 47 i San Francisco (F: Jørgen B. og Grethe Ottosen). ~ 24 aug 74 fysioterapeut Bette Kirkegaard, f 1 febr 50 på Frdbg (F: Aage Kr. K. og Jytte Beüer). — St 66 Ordrup, cand V 74. — April 74 vikar rsl KAS Gentofte ortopæd-kir afd T, juni 74 rsl Diakonissestift kir afd B, juli 75 vikar rsl Rigshosp gyn-obst afd Y, nov 75 rsl Diakonissestift kir afd B, juli 76 sst med afd C, jan 77 Rigshosp gyn-obst afd B, febr 77 Kbh Kommunehosp med afd II, juni 77 sst psyk afd, febr 78 aman, april 78 rsl Kbh Kommunehosp otol afd, maj 78 Finseninst dermatol afd, okt 78 Hvidovre Hosp fys afd, fra juli 79 prakt Kbh. — Tidsskr art om svær stafylokoksepsis hos narkomaner.

Bentzen, Niels, f 3 jan 20 i Slagelse (F: proprietær Bent Becker B. og Maria Kaalund Billenstein). ~ 28 juli 45 i Vejlbj, Risskov sygepl Elva Petersen, f 13 juli 20 i Darum (F: gårdejer Johannes P. og Anna Jensen). — St 38 Sorø, cand V 46, speciall 57 (røntgendiagnostik), dr med 60. — Marts-maj 46 vikar Kolding Sgh rtg afd, juli 46 turnus Amtssgh Roskilde, juli 47 kand Randers Centralsgh rtg afd, sept 48 sst med afd, sept 49 Rigshosp afd D, sept 50 vikar Radiumstat, okt 50 kand sst, nov 51 2'rs! KAS Gentofte rtg afd, okt 53 Finseninst rtg afd, juni 56 l'rs! Sundby Hosp rtg klin, marts 59 l'rs! Finseninst rtg afd, april 60 assist overl sst, fra okt 65 overl sst. — Prakt speciall Kbh fra 63. — Deltaget Europæiske Symposium for urogenitaltub Capri maj 59. — Forf af: Urethrographic studies of prostatic tuberculosis (disp 60); tidsskr art.

Bentzen, Niels, f 22 juni 44 i Fåborg (F: overl, dr med Ole B. og Else Edith Baastrup). ~ 23 sept 66 i Manotich, Canada sygepl Inge Nielsen, f 21 juni 40 i Glud (F: frisør Svend N. og Asta Jensen). — St 62 Århus, cand V 70 Århus. — Febr 70-marts 71 rsl rotant Christchurch Hosp Board New Zealand kir, ortopæd, med og skadeafd, juli 71 vikar provinsiall Karlskrona, aug 71 klin assist Odense Sgh klin-fys afd, under orlov herfra april-juni 71 underlægeskole, nov 73 aman Bellinge, marts 74 rsl



Odense Sgh psyk afd, marts 75 rsl sst pæd afd, fra jan 76 kompraksis Nr Lyndelse. — Lektor almen med Odense Univ fra jan 80. — Kursusleder almen med Odense Univ teor videreuddannelse fra marts 72. — Studierejse Amerika og Canada 66, Zürich 72, studierejse Storbritanien (almen med) 74. — Tidsskr art. — Medl Fayl praksisudv fra nov 71, medl Fayl forskn- og uddannelsesudv fra maj 72, tilf specialisnævnet for almen med Sundhedsst fra 79; deltaget i kongresser Montreaux og Kbh 79, Bergen 81. — Tildelt Scherring Prisen 80.

***Bentzen, Ole**, f 19 marts 17 i Kbh (F: overl Niels Sophus Marinus B., † 2 jan 45, og Jenny Margrethe Andersen). ~ 18 juni 43 i Kbh Else Edith Baastrup, f 13 marts 18 i Kbh (F: dir Eiler Ingerslev B. og Gerda Stephensen). — St 36 Sct Jørgen, cand S 43, speciall 51 (otolaryngologi), dr med 53 Århus. — Juli 43 turnus Fåborg Sgh, juli 44 fast kand sst, juli 45 kand Århus Kommunehosp neurokir afd, juni 46 vikar Odense Amt og Bys Sgh øreafd, sept 46 kand sst, juli 47 2 rsl sst, juli 49 kand sst rtg afd og radiumstat, juni 50 sst neurol afd, april 51 2 rsl Viborg Sgh øreafd, okt 51 vikar Statens Hørecentral Kbh, nov 51 1 rsl Odense Amts og Bys Sgh øreafd, febr 52 leder Statens Hørecentral Århus, fra april 56 overl sst. — Kons audiol Danida (Ægypten og Indien) 65, FN kontor teknisk assist (Jugoslavien) 58, WHO Europa kontor for døve og tunghøre børn 62-63. — Lektor audiol Århus Univ fra april 62. — Studierejser Oslo 46, Stockholm 50, England og Holland 51, London 56. — Forf af: Investigations on short tones (disp 53); tidsskr art. — Medl best Dansk Otol Selsk 56-58, Provinsorelægenes Org 57-60, form Børnernes Kontor Århus 64, Nord Audiol Selsk 62. — Extraord medlem med fakultet Denver Univ Colorado 62.



***Bentzen, Anders Bo**, f 4 jan 49 i Hobro (F: overl Lars K. B. og sygepl Ingeborg M. Heilskov). ~ 13 okt 72 stud theol Karen Fog Jensen, f 28 aug 49 i Blegind, Skanderborg. — St 67 Sønderborg, cand S 74 Århus. — Juli 74 1 rsl Sønderborg Sgh rtg afd, aug 75 rsl rotant Augustenborg Sgh.

***Bentzen, Johanne Weis**, f 19 sept 19 i Hellerup (F: højesterepris Asbjørn Drachmann B. og Eva Weis). ~ 1° 3 juni 44 i Hellerup typograf Holten Lützhøft, f 22 maj 22 i Hellerup (F: forsikringsdir Frederik Holten L. og sygepl Marie Elisabeth Hansen), æ opl 48; 2° 14 april 50 i Hellerup tandlæge Jiri Mraz, f 6 sept 24 i Bechyne, Tjzekoslovakiet (F: forsikringsdir Joseph M.). — Stud 41 priv, cand V 48, med Council Exam 52 Toronto, canadisk speciall 54. — Marts 48 turnus Centralsgh Holbæk, marts 49 Fielddirector ITC Tjzekoslovakiet og Tyskland, dec 49 tub Research WHO, Danmark, maj 50 kand Rudolph Bergh Hosp, aug 50-aug 51 fast kand Blegdamshosp, okt 51 int Hosp for Sick Children, Toronto, Canada, juli 52 Fellow Polio Research sst, maj 53 Supervised paediatric pract og assist prof C. E. Snelling, Toronto, fra nov 54 staffmember Hosp for Sick Children, Toronto. — Cons pæd Scarborough General Hosp, Toronto fra maj 56. — Prakt speciall Toronto fra dec 53. — Tidsskr art. — Slægtsliitt: Slægtsstavlesamlingen 1931; J. Swane: Bertel Bruun og Magdalene Barbara Brøcher's samlede Descendens, 6 udg 1948.

***Bentzen, Lars Kobierski**, f 28 april 18 i Kbh (F: overl, dr med Povl B. og cand polyt Johanne Marie Bjerrum). ~ 6 juli 45 i Ålborg sygepl Ingeborg Marie Heilskov, f 12 marts 19 i Ålborg (F: læge Christian Nicolai Johan H., † 4 juli 42, og Anna Johanne Krebs Guldbek). — St 36 Sortedam, cand S 45, Amer College of Anesthesiologists dec 52, speciall 53

(anæstesi). — Sept 45 turnus KAS Gentofte, sept 46 vikar og surnum kand Marselisborg Hosp dermatol afd, sept 46 Århus Kommunehosp børneafd og Sindssygehosp Risskov, marts 47 aman Hobro, april 48 kand Hobro Sgh, marts 49 fast kand Ålborg Kommunehosp kir afd, april-dec 50 Århus Kommunehosp kir afd, 51-52 Fellow Research Found of Doctors Hosp, Washington D.C., marts 53 assist narkoselæge Århus Kommunehosp, okt 53 narkoselæge Vejle Sgh, fra jan 55 Sønderborg Sgh anæst afd. — Slægtsliitt: Slægtsstavlesamlingen, 1931.

† **Bentzon, Povl** Georg Kobierski, f 22 febr 1891 i Kbh, † 22 dec 74 (F: landinspektør, etatsråd Povl B. og Harriet Vilhelmine Drachmann). ~ 16 maj 17 i Hellerup cand polyt Johanne Marie Bjerrum, f 24 april 1886 i Kbh (F: prof, dr med Jannik Petersen B. † 2 juli 20 og Anna Kathrine Lorentine Johansen). — St 08 Slomann, cand S 14, speciall 21 (ortopædi), 28 (røntgenologi), dr med 22. — Nov 14-maj 16 rsl Hæren, juli 15 vikar kand Sct Lukas Stift, aug 15 Frdbg Hosp afd A, okt 15 Blegdamshosp, dec 15-dec 16 turnus Kbh Kommunehosp afd II og V, marts 17 assist prof H. Slomanns klin, maj-juli 17 og juni-aug 18 rsl Hæren, april-nov 19 fast kand Frdbg Hosp afd A, juli 19 assist Kbh poliklin neurol afd, jan 20-nov 21 rsl Randers Sgh, jan 22 medejer prof Slomanns klin, 26-36 eneindehaver, nov 35-april 52 overl Ortopæd Hosp Århus, fra 52 privatprakt Højbjerg. — Konsulent Folkekuranst Hald 36-51. — Talrige studie- og kongresrejser. — Forf af: Kliniske og experimentelle Studier over de obstetrisiske Lammelser af Plexus brachialis med særligt henblik på Patogenese og (orthopædisk Behandling (disp 22); medstifter Acta orthopæd scand, red 30; tidsskr art om ortopæd emner. — Form Fayl 19-20, med repr Dadl 20-32, specialstudv 25-28, hovedbest Dadl 26-29, massageudv 32-42, form Danske Ortopæders Org 28-35, medl Dadl hyg kom 35-39, generalsekr Nord Ortopæd Foren 25-31, præskongr Kbh 30, dansk medl best og præs 39, Deleg Skandinavien Soc internat de chirurgie orthopédique 30. — Smiths Stip 25, korresp medl Réunion d'Orthop*edie, Bordeaux 33, æresmedl Soc fr d'Orthop*edie 34, korresp medl Brit orthop ass 49, æresmedl Nord ortopæd Foren 52. — R 47. — Slægtsliitt: Slægtsstavlesamlingen, 1931.

Benveniste, Daniel Albert, f 11 nov 15 i Thessaloniki, Grækenland (F: forretningsmand Albert B. og fransklærer Claire Massarano). ~ 16 dec 51 i Tel Aviv husholdningslærer Birgitte Drewsen, f 11 aug 21 i Odense (F: boghdrlr Johannes Weishaupt og Ingrid Sophie Johanne Drewsen), æ opl 73. — St 35 Thessaloniki, cand S 45 Athen, dansk jus 61, speciall 64 (anæstesiologi). — 45 Sgh Elpis, Athen kir afd, 48 læge i den græske hær, febr 51 narkoselæge Sgh Tel-Hashomer, Tel-Aviv, okt 53 KAS Gentofte, till vikariater i Sverige, juli 55 narkoselæge Sgh Tel-Hashomer, Tel-Aviv, 56 vikar narkoselæge KAS Gentofte, 61 konst narkoseoverl Kalundborg Sgh, 62 vikar narkoselæge Diakonissestift og med afd sst, fra dec 63 narkoseoverl Nykøbing FI Centralsgh. — Tidsskr art.



***Berendsen, Hans**, f 9 april 44 i Horsens (F: skoleinsp Bernhard B. og Helga Petersen). — St 64 Horsens, cand S 72 Århus. — Juli 72 vikar rsl Silkeborg Centralsgh kir gyn-obst afd, okt 72 rsl Gram Sgh, marts 73 Statshosp Middelfart afd K, juni 73 sst med afd, okt 73 Sct Maria Hosp Vejle gyn-obst afd, okt 75 1 rsl Odder Sgh kir afd.



Berg, Carl Aage, f 17 maj 19 i Vejle (F: urmager Einar B. og Else Marie Dahl). ~ i Roslev Kamma Knudby, f i Roslev, † 2 maj 72 i Avlum (F: overlærer Peter Andreasen K. og Johanne Jensen). — St 37 Vejle, cand V 46. — Maj 46 turnus Århus Kommunehosp, maj 47 vikar Slagelse Centralsgh med afd, okt 47 kand Terndrup Sgh, nov 48 Herning Centralsgh, nov 49 2^{rsl} sst med afd, okt 50 1^{rsl} sst, fra sept 53 prakt Avlum.



Berg, Carsten, f 11 juni 50 på Frdbg (F: togfører Benny Eiler B. og kontorassistent Ellen Kirstine Møllergaard). ~ 30 juni 79 i Bredestad, Aneby Sverige operationsassistent Britt Stigsgård, f 3 okt 53 i Nässjö (F: lokomotivfører Rune S. og kontorist Elinor Kullberg). — St 69 Ø Borgerdyd, cand S 76. — Aug 76 distrläkare Vetlanda Sjukh, Sverige, febr 77 underlökare Eksjö Las kir klin, aug 77 sst med klin, febr 78 sst kir klin, aug 78 sst gyn klin, fra febr 79 FV-läkare sst. — Tilfs læge Alderdomshjernet Malmåkra, Malmbäck.



Berg, Einer Hansen, f 8 febr 28 i Kbh (F: dir Vilhelm C. B. og Vita R. Hansen). ~ 18 okt 58 i Kbh sygepl Ebba Marie Lund Kristensen, f 23 nov 28 i Stilling (F: landmand Mads K. K. og Ane Jenny Anthomine Rasmussen). — St 48 Østersøgade, cand V 60, svensk jus 62. — Febr 60 kand Kbh Kommunehosp kir afd, febr 61 underlökare Avesta Länslas, sept 61 1^{underlökare} sst, april 63 sst med klin, nov 63 Sjukstuläkare Särna, febr 68 sjukhemsläkare Norrahammar, fra okt 68 överlökare Länslas Avesta langtidsmid afd.



† **Berg, Elmar**, f 28 dec 10 på Frdbg, † 27 juli 73 (F: snedkermstr Johannes Paulin B. og Hanne Margrethe Jørgensen). ~ 22 okt 37 på Frdbg Ely Toft, f 16 juni 08 på Frdbg (F: funktionær Niels T. og Tea Bolette Jensen). — St 29 Sct Jørgen, cand S 37, speciall 50 (oto-rhino-laryngologi), dr med 49. — Juli 37-febr 38 turnus FAS Hørsholm, april 38 rsl sst, sept 39 Sgh Sæby Høng, okt 41 vikar 1^{rsl} FAC Hillerød, dec 41 fast kand Kbh Kommunehosp afd I, dec 42 vikar Kbh Kommunehosp og Sundby Hosp øreafd, marts 43 kand Finseninst øreafd, sept 43 vikar Blegdamshosp øreafd, okt 43-febr 44 kand sst, sept 44 kand Rigshosp øreafd, marts 45 Sct Joseph Hosp øreafd, sept 46-sept 47 Finseninst øreafd, sept 47 Rigshosp øreafd, sept 50-okt 51 Finseninst øreafd, april 52-marts 56 Militærhosp øreafd, fra 50 till prakt speciall Kbh. — Friv assist Kbh Univ hyg inst fra 42, assist læge Direk for Arbejds- og Fabriktilsynet fra 44. — Forf af: Arbejdsmedicinsk diagnostik af tidlig blyforgiftning (disp 49).

Berg, Erik Jørgen, f 12 aug 29 i Kbh (F: hovedkasserer Alf Julius B. og Alma Johanne Jensen); ~ 14 dec 68 i Århus sygepl Lone Melholt Nielsen, f 6 juli 44 i Århus (F: arkitekt Tage Ernst Helmut N. og Jeanne Marie Melholt Andersen). — St 48 Århus, cand S 57 Århus, speciall 73 (thoraxkirurgi). — Juli 57 2^{underlökare} Kullbergsgka Sjukh, Katrineholm, sept 57 Centrallas Karlstad gyn-obst afd, nov 57 vikar kand Ålborg Kommunehosp kir afd, jan 58 fast kand sst kir afd, okt 59 vikar kand sst med afd, april 60 sst cardiold afd, aug 60 fast kand sst anæst afd, febr 62 sst thoraxkir afd, sept 63 2^{rsl} sst kir afd, juli 66-juni 68 fellow in surgery Peter Bent Brigham Hosp Boston USA, aug 68 vikar rsl Århus Kommunehosp cardiold afd, okt 68 rsl sst thoraxkir afd, sept 70 1^{rsl} sst, fra sept 75 extracorporal circulation sst. — Hospitalsvikar 15 mdr, leder af extracorporal cirkulation ved thoraxkir afd Århus Kommunehosp fra dec 60, læge Mødrehjælpen Århus maj-sept 59, vagtlæge Randers sept 59-dec 62. — Studierejse London og Birmingham 62 (hjertekir), Glasgow, Leeds 63, London 63, 77 og 80, USA 68, Wien 79. — Tidsskr art. — Medstift af Dansk Selsk for Extracorporal Circulation, form fra 76, Scandinavian Soc for Extracorporal technic, medl best fra 80.

***Berg, Esther**, f 10 juli 27 i Kbh (F: kordegn Olav Boye og Maren Kirstine Nielsen). — St 46 Aurehøj, cand S 54, speciall 68 (røntgen diagnostik). — Jan 55 turnus Sct Joseph Hosp Århus, april 56 kand Bispebjerg Hosp psyk afd, okt 56 vikar kand Sct Lukas Stift, juni 57 vikar kand Blegdamshosp børneafd, febr 59 Länslas Härnösand, Sverige, okt 59 KAS Gentofte rig afd, juni 61 2^{rsl} Sct Joseph Hosp rig afd, juni 68 rsl De Gamles By, fra aug 73 privat Farum.

Berg, Gustav Rudolf, f 10 maj 08 i Svendborg (F: købmand, fabr Hans Christian B. og Dagmar Marie Sjøberg). ~ 11 aug 34 på Frdbg Lisbeth Bjørneboe, f 5 okt 08 på Frdbg (F: undervisningsinsp Otto Carl B. og Agnete Gregersen). — St 28 Svendborg, cand V 37, embedslægeeks 46. — Marts 37 turnus Bornholm Centralsgh Ronne, marts-juli 38 rsl Åkirkeby Sgh, assist læge Julianehåb, aug 38 vikar distrlæge sst, aug 39 Kuidligssat, aug 40 Jakobshavn, maj 41-okt 45 vikar kand Rigshosp psyk afd, jan 46 kand sst, aug-sept 46 kand Børnehosp Fuglebakken, okt 46-dec 63 prakt Brødstrup, jan 47-juli 75 konst kredslæge sst, febr-juli 75 Horsens, privat Brødstrup. — Underviser Sygeplejeskole Silkeborg april 64-maj 75. — Tilfs læge børnehaver i Brødstrup nov 68-maj 75. — Tidsskr art. — Medl best Embedslægeforen 50-71, repr Statens Byggeforskningsinst 66-71. — Slægts-lit: N. Hedin: Stamtavle over Slægten Berg, 1918.



Berg, Helga, f 28 marts 31 i Struer (F: lærer Harald B. og Anna Elisabeth Jensen). — St 49 Struer, cand V 59, speciall 70 (gynækologi og obstetrik), svensk jus 70. — April 59 vikar turnuskand Svendborg Sgh med afd, okt 59 vikar kand Odense Amts og Bys Sgh afd D, okt 60 kand Randers Centralsgh kir afd, marts 62 2^{rskir} Hjørring Sgh kir afd, sept 64 rsl sst radiol afd, sept 65-sept 66 Landshosp Sønderborg gyn-obst afd, april 67 Liverpool, juli 67 underlökare Kvinnoklin Jönköping, juni 70 Jubileumsklin Lund gyn-radiol afd, april 71 vikar overlökare Kvinnoklin Jönköping, sept 71 rsl Rigshosp afd Y, juni 72 1^{rsl} Viborg Sgh gyn-obst afd, fra dec 75 prakt speciall Odense. — Studierejse Liverpool, England 67.



Berg, Heri, f 15 jan 35 i Ørvik, Færøerne (F: overlærer Jakob Jakobsen B. og Sigrid Elisabet Godtfred). ~ 23 juli 61 i Vagur Jonna Rigmor Paula Bech, f 17 aug 36 Sunnbøur (F: fisker Peter Pauli B. og syerske Juliane Marie Sofie Vestergaard). — St 55 Torshavn, cand V 66. — Febr 66 rsl Landssgh Torshavn med afd, febr 67 sst kir afd, sept 67 kommlæge Våg Færøerne, april 68 rsl Statshosp Vordingborg kvindeafd, maj 69 sst mandsafd, dec 69 rsl Statshospitalet Torshavn, sept 70 kursist Statshosp Risskov, sept 71 1 rsl sst psyk kons.



Berg, Gerhard Ib Roth, f 11 febr 27 i Kbh (F: cand polyt Gerhard Jens B. og Gertrud Therese Roth). ~ 1 sept 56 i Frelslev fysioterapeut Jonna Jacobsen, f 22 febr 29 i Haslev (F: tandlæge Magnus J. og Christine Jespersen-Skree). — St 45 Indien, cand S 59, embedslægeeks 71. — Juli 59 turnus Frdbg Hosp afd A og B, juli 60 vikar årskand sst afd B, marts 61 årskand Kbh Kommnehosp afd IX, dec 61 lægevidensk medarb Novo, juni 63 vikar kand KAS Gentofte gyn-obst afd, 64 årskand KAS Gentofte gyn-obst afd, 65 vikar 2 rsl Bispebjerg Hosp med afd C, 65 årskand sst otol afd, okt 66 2 lægeassistent Finseninst pæd montage afd & Kysthosp Refsnæs, juli 67 1 rsl Rigshosp socialpæd amb & Kysthosp Refsnæs, senere kredslæge Kbh. — Underviser ved pæd seminarier i socialmed 70-71. — Vagtlæge Kbhs omegn 60, læge Kbhs politi (spiritusundersøgelser) 63, sociall Farum komm familievejledning børne- og ungdomsværn 69, lægeassistent Kbh amts nordre lægekreds jan-aug 71. — Dissektionskursus Strasbourg 54; socialpæd seminarer Hindsgavl og Fredensborg 70. — Tidsskr art og foredrag. — Repr og suppl FayL 59-62, form vagtlægeforen for Kbh omegn 70-71, medl best for Lkf for Kbh omegn, medl repr for "Danske daginstitutioner" 70-71, medl best "Danske kvinders samfundstjeneste" 70-71, medl repr KPLO 80, form best Dr Louise Asylselsk 79, medl best "Enlige mødres boligfond" og Børnehaven Gothersgade 72. — Foredrag om socialpæd emner.

Berg, Jens Børge Stub, f 13 april 49 i Kbh (F: salgschef Børge V. B. og Gusti B.). — St 68 Haslev, cand S 78. — Juli 78 vikar rsl Finseninst med hæmatol afd, sept 78 sst Radiumstat, marts 79 sst kir afd, sept 79 sst med hæmatol afd, april 80 rsl Hæren FN afdelingen, marts 81 kontraktansat Hæren, fra juni 81 rsl Bornholm Centralsgh Rønne kir afd. — Undervist i fys, anat sygdomslære og diætetik Økonomaskolen Kbh 74-78. — FN medaljen.



***Berg, Johannes Gerardus Tjerk van den**, f 16 juni 48. — Cand V 74.

***Berg, John**, f 25 maj 44. — Cand V 74.

Berg, Lis, f 6 april 49. (F: togfører Jesper Poulsen og afdelingsleder Grethe Andersen). ~ læge Ralph Eiler B. — Aug 76- underlækar Eksjö-Nassjö Las, Sverige, med klin, aug 77 sst kir klin, marts 78 distrlækar Aneby, april 78 underlækar Eksjö-Nassjö Las gyn klin, okt 78 sst med klin, april 80 Södra Klin Jönköping psyk klin, okt 80 distrlækar Aneby, april 81 underlækar Jönköping Centralas barnklin, fra juli 81 distrlækar Aneby.

Berg, Lisbet, f 13 nov 33 på Frdbg (F: provst Henrik Peter Vedel og Kirsten Rubow). ~ 1 april 55 i Farum kredslæge Ole B. — St 51 Birkerød, cand V 62. — Febr 62 turnus Bornholm Centralsgh Rønne, herunder vikar 2 rsl radiol afd maj-juli 62, dec 62-maj 63 vikar 2 rsl sst kir afd, sept 63-april 64 assist læge Dr Ingrid Hosp Godthåb, juni-sept 64 distrlæge Narssaq, febr 65-jan 66 assist læge sst, febr 69-sept 73 gyn assist Mødrehjælpen Kbh, jan 73-aug 75 skolelæge Brøndbyerne komm, juni 75 rsl Gighosp Skælskør, jan 76-sept 79 1 rsl sst, fra sept 80 skolelæge Slagelse. — Undervist kir Sygeplejeskolen i Slagelse dec 75-juni 80. — Tilsl læge ved børnehaver i Gladsaxe komm jan 69-april 75, vikar kredslægeassistent Kbh amt maj 74-april 75, skolelæge Sørforsorgen Vestsjælland amt fra okt 78. — Studierejse Moskva 78 (sundhedsvæsenets opbygning). — Deltaget III int symposium on circumpolar Health, Canada 74. — Slægtsliitt: Slægtshaandbogen 1900; Wegener: Anders Sørensen Vedel; Stamtavle over slægten Vedel af Hauch Fausbøll.



Berg, Margrethe, f 25 maj 24 i Snæslev, Fuglebjerg (F: skoleidr Aage Valdemar Nielsen og Else Margrethe Madsen). ~ 2 marts 46 i Viborg afdelingsleder, mag scient Arne Christen B., f 1 febr 14 i Kbh (F: repr Ludvig Theodor B. og Hansigne Kirstine Jensen), æ opl 81. — St 43 Viborg, cand V 55 Århus. — 55-56 forskellige vikariaer hosp i Århus, fra 60 stud teol, filosofi, litteraturhistorie, dramaturgi og arkæologi, herunder 65-70 gæsteinstruktør dramaturgi div skoler og voksenpædagogiske inst, 68-70 undervist Kbh Univ bl a om filmpædagogik, film/TV og politik, 75-77 initiativtager og lærer tværfag under kvindefagene Århus Univ bl a sociale forhold, seksualoplysningens historie fra 25 og hormonbehandlingens historie, 76-79 lærer socialmed og arbejdsmed på Århus Socialpædagogiske seminarium, Århus Børnehaveseminarium, Århus Fritidspædagogiske Seminarium og Århus Sociale Højskole, fra 79 socialmed og socialpsyk Kbh Sociale Højskole. — Forelæsninger Folkeuniv 75-77, ansat som "Radiodoktoren" 78, projektvejleder Århus komm 78-79, foredragsholder om kvinders forhold indenfor dansk psyk, arbejdsmed og socialmed bl a på højskoler, gym og foren fra 71. — Div kurser og studierejser. — Forf af: paradoxal Vår, 1962, Datolinjen passeret, 1968, Stil, 1972, Sannes bog, 1973; medforf af: Kvinde Kend din Krop, 1975 (et al), Kvinder og Psykiatri, 1977 (et al); oversætter af: Sebastian Lybeck: Povl Pindsvin og vandstenen, 1967, samme: Povl Pindsvin tar til Lofoten; red af og skribent på: Kvinder over 40 - Interviews og beretninger, 77; sangtekstforf på skoler og inst fra 61, moderne skillingsviser fra 70. — Stud mag (filmvidenskab).



Berg, Mogens, f 7 juli 07 i Nakskov (F: læge Franz Hugo B., † 9 nov 40, og Agnes Elisabeth Nielsen). ~ 26 maj 48 tandlæge Erna Bruun, f 13 marts 21 i Skive (F: landbrugskons Ingvor B. og Kristine Dahlgaard). — St 26 Nakskov, cand S 34. — Sept 34 vikar Amtssgh Nakskov, dec 34 Diakonissestift kir afd, jan 35 kand sst, juli 35 rsl Amtssgh Nakskov, jan 37 praksisvikar, febr 37 skibslæge ØK, juni 37 vikar KAS Gentofte kir afd, sept 37 turnus sst med afd, marts 38 vikar KASF kir afd, maj 38



skibslæge ØK, sept 38 kand Nørre Hosp, maj 39-maj 74 prakt Hornbæk, privat. — Læge Prinsesse Margarethas Kystsan Hornbæk og Munkeup Børnesan Dronningmølle juni 39.

***Berg, Olaf**, f 5 juni 45. — Cand V 74.

Berg, Ole, f 29 jan 35 i Kbh (F: kredslæge Gustav Rudolf B. og Elisabeth Bjørneboe). ~ 1 april 55 i Farum skolelæge Lisbet B. — St 53 Horsens, cand V 61, embedslæge-eks 66. — Febr 61 vikar turnuskand Bispebjerg afd A, juni 61 sst afd B, aug 61 underlægeskolen, nov 61 vikar årskand Frdbg Hosp afd A, febr 62 2^{rs}l Bornholm Centralsgh Rønne radiol afd, maj-juli 62 under orlov vikar 2^{rs}l sst med afd, dec 62 rsl Hæren, sept 63 assist læge Dr Ingrid's Hosp og Distriktsgh Godthåb, maj 64 distrlæge Narssaq, nov 68 vikar vidensk assist Kbh Univ hyg inst, febr 69 vidensk assist sst, marts 71 kredslægeassist Kbh amts Søndre lægekreds Glostrup, maj 74 konst kredslæge Slagelse, fra okt 74 kredslæge sst. — Kons WHO, Alaska sept-okt 75. — Undervist sundhedsvæsenets org og struktur Sygeplejeskolen Slagelse nov 75-juni 80. — Under orlov medl venerol undersøgelsesteam Sydgrønland juni-aug 64, arbejds-læge Arbejdstilsynet kreds Vestsjællands amt fra nov 77, visit læge Slagelse fra maj 78. — Kursus Statens Seruminst gonokokkafd aug 63, epid statistik, arbejdshyg og skolelægekursus 66, Nordiska Hälsovårdshögskolan Göteborg fysiol, hyg 72, studierejse Moskva sundhedsvæsenets opbygning 78. — Tidsskr art om forhold på Grønland bl a antikonception, hyg og miljø samt bolig- og sygdomsforhold. — Form best Grønlandsmed Selsk 73-76, medl Dadl hygiejnekom 76-79, medl best Embedslægeforen 77-79, Vestsjælland amts kontaktudv vedr arbejdsmed fra 77, bedriftssundhedstjeneste fra 79, Vestsjælland Lkf arbejdsmed udv fra 80; medl Slagelse komm boligkom fra 78, medl best Slagelse Børnehaveseminarium fra 79. — Medl af venerologisk undersøgelsesteam i Sydgrønland 64. — Slægtslitt: N. Hedin: Stamtavle over Slægten Berg, 1918.



Berg, Poul Preben Bønnelycke, f 7 nov 22 i Kbh (F: grosserer Johan B. og Ella Beathe Nanna Elizabeth Bønnelycke). ~ 1^o2 nov 46 i Skovshoved tandlæge Annelise Sauter, f 17 dec 21 i Skovshoved (F: gymnastikinsp Niels Christian Daniel Petersen og lærer Bodil Sauter), æ opl 49; 2^o7 okt 49 i Rønne Vera Hedvig Olsen, f 10 okt 28 i Rønne (F: Agnes Olsen). — St 40 Ordrup, cand S 48. — Sept 48 vikar turnus Bornholm Centralsgh Rønne, sept 49 rsl Hæren, jan 50 kand Skive Sgh kir afd, jan 51 2^{rs}l Hammel Sgh, juni 52 Skive Sgh kir afd, nov 53 aman Poulstrup, VrÅ, fra nov 54 prakt Trolhede.

† **Berg, Poul Emil**, f 15 april 1882 i Svendborg, † 11 april 65 (F: købmand Gustav Rudolf B. og Kamilla Katrine Kjeldsen). — St 1899 Herlufsholm, cand S 06. — April-maj 07 kand Sct Joseph Stift, dec 07-okt 09 rsl Centralsgh Holbæk, dec 09 kand Kbh Kommunehosp, jan 11-juli 12 prakt Ferritslev, Ullerslev, jan-febr 13 aman, juli 13 skibslæge, nov 13 prakt Karise, aug 23 prakt Havndal, aug 33-marts 50 Tranebjerg, visit læge, privat Lyngby. — Rsl Hæren juni 15, vikar og skibslæge Jonhson Line, DFDS og ØK juli 29. — Studierejse London 12. — Slægtslitt: N. Hedin: Stamtavle over Slægten Berg, 1918.

Berg, Ralph Eiler, f 10 aug 46. ~ læge Lis B. — St 65 Ø Borgerdyd, cand S 74, speciall 81 (ortopædisk kirurgi). — Juli 74 distrläkare Aneby Sverige, okt 74 underläkare Nässjö Las, maj 75 sst kir klin, jan 75 Eksjö-Nässjö Las kir klin, juli 79 sst ortopæd-kir klin, okt 79 sst anæst klin, marts 80 Jönköping Centrallas ortopæd-kir klin, fra marts 81 Eksjö Nässjö Las ortopæd-kir klin. — Facklig Förtroende-man og medl best Jönköping Läns Läkarforen fra sept 79.

Berg, Judith Vibeke Rebekka, f 10 aug 15 i Kbh (F: red Torkild Vogel-Jørgensen og pianistinde Edel Thomsen). ~ 26 okt 64 i Uppsala musikdir, dirigent Nils-Olof Gotfrid B. — St 35 Zahle, adgangseks Polyt Læreanst 38, Mensendieckdipl 47, cand S 56, svensk jus 69, speciall (klinisk virologi) 70. — Sept 56 turnus KAS Gentofte afd F og H, sept 57 kand Sct Hans Hosp afd B, juni 58 sst afd A, okt 58 ansat Seruminst virol afd, okt 60 Tunåsens Sjukhem Uppsala, jan 61 vidensk assist Uppsala Univ bakteriell og virol inst, marts 69 Statens Bakteriell Lab afd for virol, Stockholm, fra okt 70 Stockholms Läns Landsting mikrobiell central lab virusafd. — Undervisning mensendiecklærerinder i anat sept 54-maj 55. — Ansat Kbh Univ patol-anat inst aug 35, Carlsberg Lab kem afd dec 35-juli 36, sst fysiol afd marts-maj 43 og cytotek afd april 43-nov 44, vikar Grenå Sgh juli-aug 53 og juni-juli 54. — Tidsskr art.



Berg, Vagn, f 8 maj 45 i Vind Ringkøbing (F: lærer Jens B. og Viktorya Maria Joniec Larsen), ~ 29 marts 69 i Ulkeboel adj Karin Helene Jørgensen, f 19 marts 46 i Sønderborg (F: salgschauffør Hans Peter J. og Margrethe Christine Andersen). — St 65 Viborg, cand V 73 Århus. — Febr 73 rsl Vejle Sgh rtg afd, april 74 sst kir afd, maj 77 Sct Maria Hosp Vejle gyn-obst afd, febr 78 Vejle Sgh med afd, aug 78 Århus Kommunehosp kir gastroent afd, juni kursist 79 sst kir afd, fra juni 81 1^{rs}l sst.

Berg, Aage Erik, f 1 maj 44 i Kbh (F: købmand Svend Aage B. og porcelænsmalers Jytte Ellen Koch). ~ 10 maj 69 i Kbh lærer Karen Marianne Andreassen, f 25 juli 44 i Jægersborg (F: kriminalbetjent Mogens Engelbrecht A. og afdelingssygepl Anna Thomsia Kjærbo). — St 63 Efterslægt, cand V 74. — Febr 74 rsl Amtssgh Stege, juni 76 Næstved Centralsgh ortopæd-kir afd, marts 78 sst parenkym-kir afd, fra marts 81 Nykøbing FI Centralsgh børneafd. — Reservelægerådsform Næstved Centralsgh maj 78-febr 80.



***Berg-Larsen, Steen**, f 24 juni 44: — Cand S 73.

***Bergdal, Tove**, f 15 marts 35 i Blokhus. — Cand V 66.

***Berge, Steinar Reginald**, f 30 sept 49. — Cand S 77 Århus.

Bergen, Jack Leth, f 29 nov 46 (F: kunstmaler Ove Jørgen B. og grønlandsmedarb for Rigstelefonen Karen Marie Johanne Leth Steensen). ~ 14 febr 75 i Valby sygepl Jette Winther Nielsen, f 20 marts 49 på Frdbg (F: advokat Erik Winther N. og kontorchef Jytte Laursen). — St 66, cand V 75, svensk jus 78. — Marts 75 distrlæge Hudiksvall, Sverige, febr 76 underlækare sst med afd, aug 76 sst kir afd, febr 77 sst pæd afd, sept 77 sst ofat afd, jan 78 sst pæd afd, maj 78 rsl KAS Gentofte anæst afd, maj 79 sst gyn afd, fra sept 79 FT-lækare Karskrona Centrallas ofat afd. — Kons AML's Flyktningeförläggning afd for sydamer flygtninge i Ronneby, Sverige fra 80. — Undervisningsassistent Kbh Univ mikrobiol inst 73-74. — Skolelæge og tilfs ved aldersdomshjem i Hudiksvall 75-78, privat almenprakt Karlskrona fra 80. — Medl best for partiet Moderaterne Blekinge fra 81.



Berger, Allan Steffen, f 14 april 51 i Søborg (F: repr Rudolf B. og lærer Ida B.). — St 70 Gladsaxe, cand S 77. — Juli 77 underlækare Värnamo Las med afd, nov 77 sst geriat afd, febr 78 sst kir afd, juli 78 distrlækare Helsingborg, okt 78 underlækare Helsingborg Las psyk afd, febr 79 Karlshamn Las kir afd, maj-okt 79 Helsingborg Las kvindefald, dec 79 Kristianstad Centralsjukh kvindefald, marts 80 rsl Næstved Centralsgh centrallab, juni 80 sst anæst afd. — Underviser i lægemiddellære Næstved Sygeplejeskole F 80.



Berget, Arne Pedersen, f 29 jan 40 i Vejgaard Ålborg (F: hovedbogholder Alf Per Kaj B. og Karen Mathilde Birgitte Henningsen). ~ 2 dec 61 i Kbh exam art Jytte Frederiksen, f 3 okt 42 på Frdbg (F: rangermstr Villy Bøge F. og Ida Johanne Karoline Pedersen). — St 58 Sct Jørgen, cand S 67, speciall 76 (gynækologi og obstetrik), dr med 79. — Aug 67 provinsiallækare Bjergby Sverige, aug 68 rsl Amtssgh Maribo kir afd, juni 69 1' rsl sst, febr 71 1' rsl Nykøbing FI Centralsgh gyn-obst afd, herunder orlov juni-sept 72 suppl ved med og patol afd sst samt vidensk arbejde, febr 74 rsl Rigshosp afd Y, febr 75 1' rsl sst, jan 77 1' rsl KAS Herlev gyn-obst afd G, juli 80 overl KAS Glostrup gyn-obst afd G, fra febr 81 KAS Gentofte gyn-obst afd G. — Klin lektor gyn-obst Kbh Univ sept 75-dec 76 og jan 77-jan 81. — Div kurser og studierejser bl a First Int Tutorial on management of cervical intraepithelial neoplasia Lund Univ 77. — Forf af: Screening for cervical neoplasia. A survey of the assumptions from studies on the screening in Maribo Amt (disp 79); tidsskr art og foredrag. — Medl reservelægerådet Nykøbing FI Centralsgh og amtsreservelægerådet Storstrøms amt april 71, medl udv for lægevidensk forskn og cancerprofyaktisk udv under Lkf Storstrøms amt jan 72, sekr best Dansk Selsk for Obst og Gyn fra april 79; deltaget i div kongresser.



Berggreen, Jørgen, f 1 febr 15 på Frdbg (F: underdir Statsanst for Livsforsikr Gottfred Herman B. og Ingeborg Hansen). ~ overl Sheila B. — St 33 Frdbg, cand S 40. — Okt 40-sept 41 turnus Øresundshosp Helsingør, til marts 42

underlæge Marinen, april-sept 45 humanitært hjælpearb, juli 47 kand Sindssygehosp Vedsted, dec 47 rsl sst, ansat Sct Maria Sjukh Hålsingborg, jan 67 1' rsl Montebello Gentofte, jan 72 vikar hosplæge Sct Hans Hosp.

Berggreen, Kenn, f 7 juni 34 på Frdbg (F: filminstruktør Ole B. og laboratorieassistent Rita Anderson). ~ 26 sept i Ågerup lægeskr Elsebeth Helt, f 2 febr 40 (F: dir Christian H. og Ingeborg Johanne Larsen). — St 53 Ordrup, cand V 62. — Marts 62 vikar Bispebjerg Hosp neurokir afd, april 62 underlægeskole, aug 62 vikar kand Diakonissestift gyn-obst afd, sept 62 turnus KAS Gentofte afd F og S, sept 63 kand sst rtg afd, nov 63 rsl Hæren, aug 64 vikar provinsiallækare Pajala, Sverige, okt 64-marts 65 underlækare Skaraborg Län Las Falköping kir afd, juni 65 rsl Sønderbro Hosp gyn afd, juni 67 rsl Frdbg Hosp kir afd A, marts 69 rsl sst gyn obst afd F, juni 70 rsl sst samt afd K. — Rsl Sct Elisabeth Hosp i Næstved med afd april-juni 64. — Isotopkursus for læger 70. — Tidsskr art og foredrag. — Medl best understøttelsesfond af 1924.

Berggreen, Peter Wolfgang, f 8 nov 19 i Ormslev (F: lærer Carl August B. og Jenny Jensen). ~ 15 okt 50 sygepl Ingrid Jørgensen, f 16 febr 13 i Lomborg (F: gårdejer Niels Marinus J. og Benedikte Kristine Bertelsen). — St 37 Sønderborg, cand S 46, speciall 63 (neurologi). — Jan-dec 47 turnus Århus Amtssgh, marts 48 kand Dansk Sundhedstjeneste Sydslesvig, dec 50 Horsens Sgh radiol afd, nov 51 vikar kand Århus Amtssgh med afd, jan 52 kand Sindssygehosp Risskov, febr 53 Marselisborg Hosp medepid afd, maj 53 Århus Kommunehosp børneafd, maj 54 sst neurop afd, april 56 2' rsl sst, marts 58 1' rsl sst, okt 62 2' rsl sst afd G, okt 63 klin assistent neurop Århus Univ, fra april 64 overl Holstebro Centralsgh neurop afd.

Berggreen, Peter Michael, f 20 juli 47. — Cand V 76.

Berggreen, Sheila M., f 31 aug 21 i Skotland. ~ læge Jørgen B. — Cand 44 Skotland, dansk jus 69.

Bergh, Trygve, f 26 sept 45. — Cand V 74. — I Norge. — NL

Bergh, Øvind, f 5 nov 51. — Cand V 78.

Bergholt, Erik, f 10 juli 21 i Århus (F: kontorchef, cand jur Richard Hansen og Sofie Bergholt Hansen) (nvf 57). ~ 11 aug 48 i Frederikshavn sygepl Marie Louise Reeh Andersen, f 11 juli 19 (F: proprietær Ludvig Fredinand A. og Inger Elouise Reeh). — St 40 Marselisborg, cand S 47. — Aug 47 turnus Statshosp Sønderborg, sept 48 kand Tønder Sgh, maj 49 - jan 53 ansat Odense Amts og Bys Sgh fys, rtg og neurop afd, fra nov 53 prakt Odense. — Tidsskr art.

Bergholt, Tom Reeh, f 21 nov 51. — Cand V 77 Odense.

Bergman, Giza, f 6 juni 47. — Cand V 74.

Bergman, Mozes, f 9 aug 48. — Cand S 73.

Bergmann, Bente Elisabeth, f 11 okt 26 i Ringe (F: læge Hans Peder Skov-Hansen, † 1 febr 63, og Carla Wilhelmine Christiane Rosenørn Larsen). ~ 2 sept 50 i Ringe læge Lorenz B., æ opl. — St 45 Odense, cand V 57, speciall 70 (dermato-venerologi). — Marts 57-febr 58 turnus KAS Gentofte afd B og A, april 58 narkoselæge Bispebjerg Hosp, jan 61 Frdbg Hosp, maj 62 kand Kbh Kommunehosp afd VIII, marts 72 1' rsl Kbh Kommunehosp hudklin, senere aman Ballerup.

***Bergmann, Dagmar** Mathilde, f 27 juli 14 i Sevel, Vinderup (F: gårdejer Niels Madsen og Anna Bang). ~ pastor Børge Herman B., f 27 juli 11 i Århus (F: drejer Hans Hansen Nielsen og Marie Magdalene Bergmann). — St 39 Rønde, cand S 50, speciall 62 (psykiatri). — Jan 51 turnus Sct Joseph Hosp, dec 51 kand sst kir afd, jan 53 Sct Hans Hosp afd D, febr 54 rsl Sindssygehosp Augustenborg, april 57 1' rsl sst, febr 60 kand Frdbg Hosp afd N, sept 60 assist Mødrehjælpen, april 61 kand Bispebjerg afd E, okt 62 2' rsl Montebello Gentofte, juli 63 1' rsl sst, fra okt 68 prakt speciall Søborg. — Tilsf psyk læge Engelsborggård juni 62, Ungdomshjemmet Skovly Vedbæk dec 62.

***Bergmann, Elise** Kristine, f 1 juni 15 i Kbh (F: maskinmstr Robert Viggo Jensen og Marie Johanne Vilhelmine Bergmann) ~ 31 marts 51 i Tårnby læge Erik Preisler, æ opl 56. — St 34 Christianshavn, cand V 51. — Febr 68-okt 71 rsl Rigshosp afd O, privat Kbh.

Bergmann, Finn, f 18 nov 43. (F: skibsmægler Eduard Vihelm B. og sekr Nina Thal-Jantzen). ~ 6 dec 69 læge Inge B. — St 64 Akad kursus, cand S 73. — Juli 73 rsl KAS Gentofte rtg afd, aug 74 Nørre Hosp med afd, marts 75 rsl rotant Esbjerg Centralsgh, sept 77 rsl KAS Glostrup med afd C, aug 78 Kbh Kommunehosp anæst afd, fra febr 79 prakt Hvidovre.

***Bergmann, Inge**, f 21 dec 44 på Frdbg, (F: faktor Helge Volmer Vambak-Larsen og Rosa Marie Antoinette Petersen). ~ 6 dec 69 på Frdbg læge Finn B. — Student 64 Marie Kruse, cand V 72. — Marts 72 Rigshosp rtg afd, aug 72 rsl Nørre Hosp langtidsmid afd, marts 73 rsl rotant, sept 75 1' rsl Esbjerg Centralsgh.

***Bergmann, Lorenz** Andreas Christian, f 26 nov 28 i Kbh (F: prof Lorenz Andreas Christian B. og Christiane Johanne Eritzøe). ~ 12 sept 50 i Ringe læge Bente B., æ opl 55; 2^o 10 sept 55 i Västervik, Sverige distriktssköterska Kerstin Elisabet Klofsten, f 12 okt 23 i Tjällmo, Sverige (F: godsägare Carl Simon Andersson og Sara Kristina Charlotta Wickbom). — St 46 Metropolitan, cand S 55, svensk eks statsmed 61, svensk jus 61, svensk speciall 64 (intern medicin). — Juli 55 vikar 2' underläkare Länslas Oskarshamn, okt 55 turnus Herning Centralsgh, okt 56 vikar 2' underläkare Las Finspång, dec 58 2' underläkare sst, febr 59 sst med afd, april 59 Centrallas Jönköping med klin, juni 62 klin aman Göteborg Univ neurol klin, marts 63 vikar underläkare Sahlgrenska Sjukh Göteborg neurol klin, juni 63 underläkare sst, fra sept 67 bitr överläkare sst, Sahlgrenska Sjukh Göteborg. — Underviser i neurol fra sept 67. — Vikar Umedalens Sjukh Umeå okt 51-jan 52, Vejle Sgh kir afd juli-aug 52, Sct Gertruds Sjukh Västervik juni-aug 53, Restads Sjukh Vänersborg aug-okt 54, tilsf läkare Trekiløvrhjemmet Lyckorna og MS-Hemmet Strannegården Onsala fra maj 68. — Deltaet kursus i neurol rehabilitering 70. — Tidsskr art. — Förtroendeläkare i Göteborgs MS-förening fra 64.



***Bergqvist, Dan**, f 23 aug 53. — Cand V 81.

***Bergstedt, Kristina** Evensen, f 19 april 44. — Cand S 74 Århus.

***Bergstedt, Niels** Ole, f 5 april 47 i Hellerup (F: ing Kai Gustav B. og Kirsti Hilling). — St 66 Odense, cand V 73 Odense. — Febr 73 vikar kand Statens psyk afd Odense, marts 73 rsl Herning Centralsgh kir afd, febr 74-jan 76 rsl rotant sst, fra marts 80 prakt Karup.

Berild, Dag, f 28 marts 51 i Ålesund, Norge (F: læge Oddvar B. og Kirsten Heggdal). ~ 4 febr 78 i Kbh tandlæge Ulla Mandel, f 27 jan 53 i Kbh (F: dir, civiling Hans M. og Anna Lise M.). — St 70 Akad Kursus, cand S 77, norsk jus 79. — 77 vikar rsl Frdbg Hosp kir afd, 77 Akershus Centralsykeh, Oslo med afd, 78 turnus Drammen Sykeh med og kir afd, 79 distrilæge Hallingdal, Norge, 79 vikar rsl Bispebjerg Hosp med afd, 79-80 Forsvaret Oslo. — Tidsskr art.



Bering, Christian Vilhelm, f 31 jan 18 i Køge (F: bagermstr Lauritz Christian Nielsen og Elisif Julie Caroline Bering) (nvf). ~ 16 juli 43 i Grenå lærer Inger Quistorff Sørensen, f 18 okt 18 i Grenå (F: grosserer Peder Wilhelm S. og Helga Alma Margrete Jensen). — St 36 Birkerød, cand S 43. — Sept 43 turnus Århus Amtssgh, sept 44 vikar turnuskand Sønderborg Sgh, jan 45 fast kand Ålborg Amtssgh, nov 45 vikar 2' rskir sst, april 46 2' rskir Horsens Sgh, jan 47-marts 78 prakt Nr Saltum, privat.

† **Berke, Birgit** Elisabeth, f 8 okt 32 i Gentofte, † 24 juni 77 (F: dir Rudolph Hansen og Gertrud Hippenmeier) (nvf 73). — St 51 Holte, cand V 60, speciall 69 (pædiatri). — Febr 60 vikar kand KAS Gentofte børneafd, marts 60 årskand Haderslev Sgh, aug 60 vikar kand Ålborg Kommune Hosp med afd, marts 61 ekstraord turnusbevis, sept 61 2' rsl rtg afd, okt 62 årskand sst med-pæd afd, maj 63 vikar Århus Kommunehosp børneafd, okt 63 rsl sst, fra sept 69 skolelæge Århus. — Undervisningsassist Marselisborg Hosp epid maj 69. — Tilsf læge Sanderumhus spædbørns-hjem juni 68.

***Berkmann-Gärtner, Colette**, f 11 jan 39 i Paris (F: forretningsmand Henrik Berkmann og R. Førster). — Cand S 68.

***Bern, Jarl**, f 3 juni 44. — Cand V 74.

***Berner, Bjarne**, 6 marts 45 (nvf 77). — Cand V 72.

***Berner, Jens**, f 16 juni 51. — Cand S 78.

Berner, Ole, f 14 marts 38 i Kbh (F: civiling Fritz B. og Marie Stoltz Nielsen). ~ 24 marts 64 på Frdbg cand jur Benedicte Krarup Stoel, f 11 aug 39 i Tystrup (F: sognepræst Henry Robert S. og bibl Ellen Cæcilie Krarup). — St 57 Frdbg, cand S 65, speciall 74 (anæstesiologi). — Juli 65 rsl Kållshagens sjukhus Vänersborg, sept 65 FAS Frederikssund kir afd, febr 67 Amtssgh Nakskov med afd, aug 67 1' rsl sst, jan 68 rsl Kbh Kommunehosp anæst afd, okt 69 kursist Rigshosp afd AN, juli 71 klin assist sst, juli 73 1' rsl sst, senere speciall Ballerup. — Klin underviser i anæst Kbh Univ. — Diplom anæst Kbh Univ 70. — Tidsskr art. — Diploma Anaesthesiologiae Facultas Medica Hafniensis.

† **Berner, Svend** Carl, f 1 aug 1891 i Kbh, † 29 juni 67 (F: toldassit Valdemar Martin B. og Frederikke Amalie Bigum). ~ 16 nov i Herlufmagle Karla Marie Wester, f 26 marts 1895 i Kbh (F: maskinmstr Jens Peter Hans W. og Karla Malvine Aleksandra Nielsen). — St 09 Ø Borgerdyd, cand S 16. — Sept 16 rsl Marinen, aug 17 till kand Øresundshosp, okt 17 rsl sst, aug 18 turnus Frdbg Hosp, sept 19 vikar, nov 19 prakt Herlufmagle, nov 22-dec 57 Ullerslev, privat Svendborg. — Skolelæge april 45-dec 57. — Form sundhedskom 34. — Slægtslit: J. L. Berner: Slekten Berner i Norge, Oslo 1947.

Bernhardtson, Niels Jørgen, f 22 nov 29 i Sorø. — Cand S 66.

***Berning, Hugo Christen**, f 16 jan 51. — Cand V 76.

***Berning, Jens**, f 4 sept 43 på Frdbg (F: højesteretsdommer Hugo Godwin B. og Margrethe Madsen). ~ 4 marts 69 på Frdbg talelærer Susanna Elisabeth Eken, f 11 dec 43 i Kbh (F: kgl bankinsp Arne Asbjørn E. og talelærer Inger Laursen). — St 62 Frdbg, cand V 71. — Febr 71 rsl Sct Joseph Hosp med afd, maj 71 rsl rotant sst, maj 73 sst med afd, okt 73 KAS Gentofte afd P, juni 75 Rigshosp afd B. — Scholarstip Inst for eksperimentel med 66 - 67. — Studierejse Holland og Belgien 73. — Medl fælleslægerådet Sct Joseph Hosp 71-72.

Bernsen, Alice Hjort, f 3 maj 38 i Graasten (F: repr Jens Christian B. og kontorassistent Emma Andrea Marie Christensen). — St 58 Haderslev, cand S 68 Århus. — Sept 68 rsl Varde Sgh, febr 70 rsl rotant Herring Centralsgh, febr 72 vikar rsl Psykiatrisk Børnehosp Risskov, sept 72 Inst for Psyk demografi Risskov, dec 75 vikar klin assist under professoratet i psyk Århus Univ, april 76 klin assist sst, maj 80 vikar rsl Ålborg Sgh Nord børneafd, fra juni 80 rsl Århus Kommunehosp børneafd. — Deltaget i div kurser omhandlende pæd og børnepsyk emner, studierejser London 73. — Tidsskr art om bl a børnepsyk emner. — Medl Council in The Int Assoc for the Scientific Study of Mental Deficiency fra 79; deltaget i int kongr bl a Haag, Holland 73, Washington, USA 76, Göteborg, Sverige og Jerusalem, Israel 79, Mannheim, Vesttyskland 80.



***Bernsted, Lise Karen**, f 2 juni 50. — Cand V 79.

***Bernth, Kaj**, f 25 aug 50. — Cand V 80 Århus.

Bernth, Ole, f 13 nov 07 i Skelby, Fiskebæk (F: læge Georg Emilus Laurentius Haaber B, † 22 jan 33, og Ingeborg Sorvad Dressing). ~ 1° 11 juni 32 på Frdbg Agnete Plockross, f 24 marts 08 i Hellerup (F: skolebest, cand mag Carl Valdemar P. og Benedicte Nyrop), æ opl 49; 2° 5 dec 52 i Gentofte univ lektor, cand psych, MA Inger Jørgensen, f 27 marts 26 på Frdbg (F: prof Jens Jørgen Frederik Theodor J. og kgl translør Krista Kjær). — Højere handelseks Niels Brock 26, st 27 priv, cand S 35, speciall 47 (neurologi), 51 (psykiatri). — Sept 35 turnus KAS Gentofte, vikar kand Børnehosp Fuglebakken, Rigshosp afd D, sept 36 Sundby Hosp med afd, dec 36-okt 37 kand og fung rsl Blegdamshosp, dec 37 kand Rigshosp psyk afd, aug-sept 38 Frdbg Hosp med afd, nov 38 fast kand Bispebjerg Hosp afd B, jan 39 kand De Gamles By, nov 39-



okt 40 fast kand Bispebjerg Hosp afd B, febr 41 vikar og surnum kand Rigshosp neurol afd, nov 41 surnum kand Kbh Kommunehosp neurol afd, dec 41 hosp læge sst, marts-aug 42 kand sst, april 43 Rigshosp neurol afd, nov 43 surnum kand sst, jan 44 hosp læge sst, marts 44 fast kand og fung rsl Kbh Kommunehosp neurol afd, marts-aug 45 kand Frdbg Hosp afd N, dec 45 fast kand Rigshosp psyk afd, dec 46 vikar fast kand sst, dec 48 l'assist Kbh Kommunehosp psyk poliklin og okt 49-sept 51 2' rsl Kbh Kommunehosp psyk afd, fra jan 50 till prakt speciall Kbh. — Friv assist Kbh Univ psyk lab 35-40, assist Kbh Kommunehosp psyk poliklin maj 47. — Forf af: Medicinsk Kompendium, 1935 (s m E. Hagens, 10 udg 69). — Slægtslitt: F. Møller: Stamtavle over Chr. Lehmann Haabers Descenderter, 1913.

Berntsen, Espen, f 17 juli 29 i Kbh (F: overl, dr med Aage B, † 16 april 52, og Irene Müller). ~ 23 aug 58 i Kbh Minna Søb-Jensen, f 8 april 33 på Frdbg (F: fabr Arne Christian S.-J. og Ingrid Birch-Andersen). — St 47 Gl Hellerup, cand V 56, speciall 72 (ortopædisk kirurgi), dr med 74. — Maj 56 turnus KAS Gentofte afd N og T, maj 57 vikar kand sst afd T, sept-nov 57 underlægeskolen, jan 58 surnum kand KAS Gentofte patol afd, febr 58 vikar kand Frdbg Hosp afd F, april-nov 58 rsl Søværnet, okt 58 årskand KAS Glostrup afd A, nov 59 sst rtg afd, juli 60 yngre anæstesi-læge sst, april 61 årskand Rigshosp kir poliklin og afd R, okt 61 Frdbg Hosp afd F, juli 62 vikar kand Ortopædisk Hosp afd I, okt 62 årskand sst, jan 64 universitetadj, maj 67 rsl Rigshosp afd NK, febr 68 FAC Hillerød afd A, juni 69 1' rsl sst ortopæd-kir afd, aug 71 1' rsl Ortopædisk Hosp afd II, juli 76 Rigshosp afd U, fra dec 76 overl Odense Sgh afd Ö. — Assit kir læge Sikringsst, Ulykkesforsikr 72-76, vikar læge IR 73-76, lægekons Fyns amt socialcenter. — Friv assist Rigshosp afd H, bivevævs-lab jan 63. — Deltaget i isotopkursus 65, frakturkir Davos, Schweiz 71, myelomeningoccelebehandling Sheffield og ortopæd-kir England 73. — Forf af: Rørknoglernes epifysevækstzoner (disp 74); tidsskr art. — Medl best Dansk Ortopæd Selsk, næstform 80-82, form 82-84; deltaget i int kongr Montreux, Schweiz 74, Uppsala, Sverige 74 og Odense 78.



***Berntsen, Jan Ingar**, f 14 marts 51. — Cand V 80 Århus.

Berntsen, Olav, f 6 dec 54 i Kikhavn (F: prokurist Arne B. og håndarbejds-lærer Anni Hansine Rasmussen). — St 73 Frederiksberg, cand S 80. — Juli 80 vikar rsl Rigshosp afd C, nov 80 rsl sst afd U, maj 81 sst afd P.

Berntsen, Peter, f 21 dec 42 i Kbh (F: tandlæge Asger B. og Ruth B.). — St 64 Akad Kursus, cand V 80. — Maj 80 rsl Kbh Fængsler Vestre Hosp.



***Berntsen, Søren Erik**, f 3 nov 28 i Voerlagedgård, Skanderborg (F: malermstr Kristen Sørensen B. og Alma Mary Jørgine Pedersen). ~ 18 febr 56 i Århus cand jur Ermi Wische Johansen, f 11 marts 29 i Kbh (F: gasmstr Christian J. og Cecilie Marie Rasmussen). — St 49 Rungsted, cand V 60 Århus. — Febr 60 turnus Nykøbing M Sgh, febr 61 kand sst, april 61 Herning Centralsgh med afd, sept 61 Skive Sgh med afd, aug 62 2 rsl sst, juni 65 kommlæge Midvåg, Færøerne, fra juni 66 prakt Nyborg. — Repr Fayl 62.



Bernvil, Stener Stenbjerg, f 4 nov 40 i Bogense (F: Thorkild Stenbjerg Jensen og Dagny Dyrhberg) (nrv 82). — St 61 Sorø, cand V 70 Århus, speciall 80 (klinisk blodtypeserologi). — Febr 70 vikar provinsiall Sunne Sverige, juni 70 Sjukh Arvidsjaur, febr 71 rsl Horsens Sgh psyk afd, maj 71 Århus Kommunehosp Blodbank, blodtypelab, maj 75 1 rsl sst, april 78 rsl Århus Amtssgh med afd, juli 78 Ålborg Sgh Blodbank blodtypelab og vævstypelab, april 79 Ortopædisk Hosp Århus, maj 80 Århus Kommunehosp fys afd, jan 81 konst overl sst Blodbank blodtypelab & vævstypelab, fra april 81 overl sst. — Deltaget i div efteruddannelseskurser på hæmofilcentre i Sverige, Vesttyskland, England og USA 75-80, i blodtransfusionskursus Bruxelles 72; studierejser til bl.a. London 76, Stockholm 78, Bonn og New York 79, Los Angeles 80. — Tidsskr art om blodtypeserol emner. — Lektor i klin immunol Århus Univ maj 75-april 78.



***Bertel, Lillian Regine**, f 13 aug 48. — Cand S 75 Århus.

Bertelsen, Aksel Brockhusen, f 25 juli 36 i Fredericia (F: kasserer Bertel B. og Clara Kirstine Brockhusen). ~ 22 aug 59 i Varde læge Kamma B. — St 55 Fredericia, cand S 63 Århus, speciall 79 (psykiatri). — Juli-okt 63, jan 64 vikar turnuskand Århus Kommunehosp afd C, juli 64 rsl sst kir afd, jan 65 sst afd S, maj 65 sst afd F, marts 68 vikar rsl Statshosp Risskov, okt 68 rsl sst kvindefald, febr 69 kursist sst, febr 70 rsl sst inst for psyk demografi, april 74 kandidatstip Århus Univ psyk inst, april 76 1 rsl Psykiatrisk Hosp Århus afd A, aug 78 Randers Centralsgh psyk afd, marts 79 Middelfart Sgh psyk afd M, fra jan 80 Psykiatrisk Hosp Århus afd B. — Assist red Acta Psychiatrica Scandinavia 76-81. — Undervist psyk genetik 75-80, WHO Joint Training Programme in epid and social psych Århus 77, 78 og 80. — Tidsskr art. — Deltaget int kongres Washington DC, USA 77; gæsteforelæsning The Dight Inst for Human Genetics Univ Minnesota, USA.



Bertelsen, Anne Birgitte, f 25 okt 51 i Kbh (F: salgschef John B. og Tove B.). — St 70 Virum, cand S 77. — Juli 77 vikar rsl FAC Hillerød parenchymkir afd A, jan 78 sst psyk afd P, maj 78 sst øre-næse-halsafd, sept 78 vikar underlækar Oskarshavn Las, Sverige med afd, juni 79 vikar rsl FAC Hillerød øre-næse-halsafd, juli 79 Rigshosp børneafd G, juni 80 rsl FAC Hillerød børneafd. — Tidsskr art.



† Bertelsen, Arne, f 11 okt 10 i Birkerød, † 12 febr 71 på Frdbg (f: maleren Aage B. og Karen Dorthea Schmidt). ~ 1° 10 jan 34 i Hålsingborg Beatrice Ragnhild Dornonville de la Cour, f 19 nov 11 i Västerås, † 28 nov 65 (F: dr ing et techn hc Jens Lassen Faurschou D. de la C. og Anna Maria Kapferer); 2° 6 dec 66 i Kbh Ingrid Edith Maria Sass, f 4 febr 12 i Kbh (F: kommlærer Vilhelm Georg Martin S. og Edith Anina Rasmussen). — St 28 Birkerød, cand V 35, speciall 45 (kirurgi), 51 (ortopædi og plastikkirurgi), dr med 38. — Maj 35 kand Diakonissestift, sept 35 prosektor Århus Univ normal-anat inst og assist Århus Kommunehosp patol-anat inst, april 37 fast kand Århus Amtssgh med afd, okt 37 kand Rigshosp fødeafd B, dec 37 fast kand sst afd C, nov 38 assist sst kir poliklin, ekstraord turnusbevis, okt 39 assist sst rtg afd, aug 40 kand sst fødeafd A, maj 41 2 rsl Finseninst kir afd, nov 41 2 rskir Rigshosp afd C, maj 44 konst 1 rskir sst, maj-sept 45 konst klinikchef sst kir poliklin, okt 46 1 rskir sst afd C, jan 50 Ortopædisk Hosp afd I, april 52 afdlæge sst, fra nov 52 overl sst. — Vikar lektor ortopædi 50 og 52, lektor ortopædi 53, prof ortopædi fra maj 57. — Assist Rigshosp gyn poliklin og konsult for svangre jan 39-aug 40, prakt speciall Kbh fra juli 47, undersøgt og opereret ortopæd patienter i Grønland maj-juli 56, censor normalanatom Århus Univ 38-43. — Studierejser Finland 41-42 (krigkirurgi), Sverige, England, USA og Canada 45-47 (kirurgi), Paris 53, Rom 54 (ortopædi). — Forf af: Beiträge zur Frage der normalen Genese der Blutzellen (disp 38); Kompendium i topografisk Anatomi til Brug ved Studiet og Repetitionen, 1932 (2 udg 1939); Lærebog i Krigkirurgi, 1940 (s m E. Dahl-Iversen); medarb Acta chir 54; tidsskr art. — Sekr Dansk Kir Selsk 47-51, form Dansk Ortopæd Selsk 54-56, medl af samme §14-udv, hovedbest Vanførefond 55, retslægerådet 60, rådet for teknisk samarbejde med udviklingslandene 62, dekan Kbh Univ med fakultet 63-64; MF 60-62; dansk sekr Nordisk Kir Foren 51-53, delegue national Soc int chir orthop 57. — Tildelt Svindts Pris 47, Elect member Amer Soc for The Study of Goiter 51, Honorary Fellow Brit orthop Ass 62. — (FIFR 4).



***Bertelsen, Asger Bidstrup**, f 9 jan 29 i Eltang (F: gårdejer Kr. B. og Ingeborg Bidstrup). ~ 2 sept 56 i Nødebo læge Ulla Brix B. — St 47 Kolding, cand V 55. — April 55 turnus Fredericia Sgh, april 56 vikar Svendborg Sgh, okt 56 vikar kand Odense Amts og Bys Sgh afd A og K, nov 56 kand sst rtg afd, okt 57 kand Haderslev Sgh, nov 58 vikar kand Herning Centralsgh kir afd, okt 59 kompraksis lkast, okt 71 skolelæge sst, fra april 76 kompraksis sst.

Bertelsen, Boye Lennart, f 14 marts 48 i Kbh (F: prof, dr med Arne B. og Beatrice Ragnild Dornonville de la Cour). ~ 25 juni 70 i Søllerød læge Vivian B. — St 67 Ø Borgerdyd, cand V 75. — Marts 75 vikar rsl Lillemosegård, maj 75 vikar rsl Hvidovre Hosp dermatovenerol afd, aug 75 vikar rsl Sct Joseph Hosp Esbjerg gyn-obst afd, sept 75 vikar rsl Esbjerg Centralsgh anæst afd, okt 75 rsl sst, febr 76 vikar rsl sst kir afd, okt 76 rsl Spangsbjerg Hosp Esbjerg psyk afd, april 77 Esbjerg Centralsgh neuromed afd, okt 77 sst kir afd, april 78 sst gyn-obst afd, okt 78 sst med afd, jan 80 vikar l' rsl sst, fra jan 81 l' rsl sst. — Slægtsliit: (mødrene): Johannes F. la Cour: Slægten la Cour, 1965.



***Bertelsen, Hans Haldrup**, f 19 dec 52. — Cand V 81 Århus.

***Bertelsen, Heinz Günther**, f 13 nov 43 i Sønderborg. — Cand V 72 Århus.

***Bertelsen, Jette Bjørnholdt**, f 1 febr 54. — Cand V 81 Århus.

Bertelsen, Kamma Gerner, f 19 sept 37 i Vemmelev, Forlev (F: brødfabrikant Poul Gerner Jørgen Rasmus Olsen og Karen Margrethe Christiansen). ~ 22 aug 59 i Varde læge Aksel B. — St 55 Haslev, cand V 64 Århus, speciall 76 (terapeutisk radiologi). — April 64 vidensk assist Århus Univ retsmed inst, marts 67 rsl Århus Amtssgh med afd, sept 67 Århus Kommnehosp kir afd, dec 67 neuropatol afd, dec 69 sst Radiumstat, maj 71 kursist sst, maj 72 l' rsl sst, april 74 Århus Amtssgh kir afd, okt 74 l' rsl Århus Kommnehosp Radiumstat, juli 75 Odense Sgh Radiumstat, jan 76 Århus Kommnehosp Radiumstat, fra april 78 overl sst. — Kons Vejle Sgh jan 76-april 78, Sønderborg Sgh fra april 78. — Klin lektor onkol Odense Univ fra april 78. — Tidsskr art. — Deltaget i talrige kongresser bl a San Diego, Californien 80, Jerusalem, Israel 81. — Sølvmedalje Århus Univ 66 (retsmed og alm patol).



***Bertelsen, Lene**, f 18 april 51. — Cand V 81.

† **Bertelsen, Peter Johannes**, f 8 aug 1897 i Kolding, † 16 nov 77 (F: bankbogholder Bertel B. og Hanne Anania Frederikke Eriksen). ~ 9 okt 24 i Århus Alma Sørensen, f 2 marts 03 i Sønderho (F: kapt Hans Thomas S. og Anne Brinch). — St 15 Kolding, cand V 23, speciall 38 (otolaryngologi). — 23 Marinehosp 3 mdr, juni 23 konst kand Odense Amts og Bys Sgh, okt 23-marts 24 kand Julemærkesan Kolding, maj-aug 24 2' rsl Odder Sgh, okt 24 prakt Jerslev, juli 32 rsl Hæren, 32 ekstraord turnusbevis, sept 32 vikar, okt 32 assist ørelæge Hvidt, Kolding, marts 35 kand Hjørring Sgh kir afd, sept 35 2' rskir sst, sept 36 l' rsl sst øreafd, okt 38-juni 66 prakt otolog Thisted, vikariater, privat Thisted. — Otol kons Grønlands vestkyst 66-68. — Konst 2' assist Finsenin otol afd april-okt 21, konst rsl Spangsbjerg San jan 22, skibslæge ØK maj-aug 30. — Deltaget i kursus Bordeaux 34 (otol), Paris 38 (endoscopi).

Bertelsen, Svend Christian, f 1 jan 28 i Frederikshavn. — St 47, cand V 55 Århus, speciall 67 (kirurgi), 68 (thoraxkirurgi), dr med 64. — Febr 55 vikar kand Århus Kommnehosp kir afd L, marts 55 turnuskand Grenå Sgh, herunder klinicist Jydsk Fødselsanstalt, marts 56 kand KAS Gentofte kir afd D, dec 56 sst anæst afd, sept 57 senior med officer U.N.E.F. base hosp Ægypten, sept 58 kand KAS Gentofte gyn afd, maj 59 sst rtg afd, april 60 Ortopædisk Hosp afd III, okt 60 2'lægeassist Kbh Kommnehosp patol inst, april 61 kand KAS Gentofte kir afd H, jan 62 2' rskir sst, okt 64 rsl Rigshosp kir poliklin og afd R, april 65 l' rskir sst, dec 66 kir afd D, april 70 sst afd R, maj 74 Bispebjerg Hosp thoraxkir afd L, jan 77 overl Ålborg Sgh thoraxkir afd, aug 77 Odense Sgh thoraxkir afd T, sept 78 l' rsl Århus Kommnehosp thoraxkir afd T, fra maj 79 overl Bispebjerg Hosp thoraxkir afd L. — Undervist klin kir for volontører 62-64, tutor klin og teor kir Rigshosp 65-67, lektor extern kir Kbh Univ 67-77, prof kir sst 77-78. — Vidensk assist Kbh Univ patol-anat inst 59-62, farmakol inst 60-62, eksp kir forskn fra 65; censorsuppl klin kir sst fra 66. — Talrige kurser og studierejser til skandinaviske lande, England og USA med henblik på kir og thoraxkir. — Forf af: Atherosclerose og aldersforandringer i humane arterier af elastisk type (disp 64); medfor af: Biological Aspects of Occlusive Vascular Disease, 1964 (et al), Treatise on Collagen, 1968 (et al), Hernia, 1978 (et al); medred af: Traumatologi, 77; tidsskr art. — Medl best Dansk Thoraxkir Selsk 75-78 og fra 80; deltaget i talrige skandinaviske og int kongresser, ledet flere symposier. — Gæsteforelæsnng Cambridge 62, New York 66; tildelt N. C. Nielsens fond 69.

Bertelsen, Torstein Inge, f 1 dec 23 i Harstad, Norge (F: skolebest Tollef Johan B. og Sofie Lund). ~ 18 sept 53 i Kbh Ruth Ehlers, f 15 aug 30 i Kbh (F: overl, prof, dr med Holger E. og Esther Andersen). — St 43 Gjøvik, cand V 52, dr med 58. — I Norge. — NL.



***Bertelsen, Ulla Brix**, f 2 marts 30 i Holbæk (F: red Hans Brix og Adele Antoinette Bodil Smith). ~ 2 sept 56 i Nødebo læge Asger B. B. — St 48 Stenhus, cand S 55. — Aug 55 turnus Fredericia Sgh, okt 56 kand Odense Amts og Bys Sgh afd C, okt 57 Haderslev Sgh, april 58 Haderslev Sgh, fra nov 58 prakt Ikast.

Bertelsen, Vivian, f 11 maj 47 i Kbh (F: tandlæge Alfred Florian Kamp og Dagmar Dorteia Jørgensen). ~ 25 juni 70 i Søllerød læge Boye Lennart B. — St 65 Nørre, cand S 75. — Juli-aug 75 vikar rsl Sct Joseph Hosp Esbjerg gyn-obst afd, okt 75 Esbjerg Centralsgh anæst afd, nov 75 sst patol inst, febr 76 rsl sst, nov 76 sst kir afd, dec 77 sst radiol afd, maj 78 turnus sst med afd, marts 79 l' rsl Spangsbjerg Hosp Esbjerg med afd, nov 79 l' rsl Esbjerg Centralsgh radiol afd, april 80 turnus Spangsbjerg Hosp Esbjerg psyk afd, fra juli 80 l' rsl Esbjerg Centralsgh radiol afd. — Deltaget i kursus i almen med Kbh 79, efteruddannelseskurser i rtg og ultralydsdiagnostik Odense, Kbh og Herlev 81.



***Berthelsen, Anne**, f 10 juni 32 i Kbh (F: dir Kristian Gylling og Inger Jensen) ~ 14 marts 59 i Kbh læge Hans Christian B. — St 51 Ingrid Jespersen, cand S 61, speciall 77 (terapeutisk radiologi).

***Berthelsen, Britta Cecilie**, f 10 jan 22 i Esbjerg (F: kaptajn Niels Laurits Kiil og Oline Marie Olesen). ~ 5 maj 50 i Sindal revisor Jørgen B., f i Kolding (F: klaverbygger Carl Aage B. og Agnes Marie Hansen). — St 44 priv, cand S 52, speciall 67 (diagnostisk radiologi). — Aug 52 vikar kand Øresundshosp, sept 52 praksisvikar, dec 52 vikar kand Øresundshosp, jan-dec 53 turnus Rigshosp afd B og D, april 54 vikar kand sst radiol afd, maj 55 kand sst, dec 55 konst 2'rsl sst, sept 56-juli 57 2'rsl KAS Gentofte rtg afd, sept 59-juli 60 kand Radiumstat, sept 60 Rigshosp neuroradiol afd, april 61-juni 62 2'rsl sst, sept-nov 62 kand Sct Lukas Stift kir afd, febr-april 63 Rigshosp afd H, juli 63 De Gamles By, sept 63 Sct Lukas Stift kir afd, jan 64 1'rsl Diakonissestift rtg afd, juni 65 1'rsl Ortopædisk Hosp rtg afd, juli 70 1'rsl FAC Hillerød rtg afd, jan 72 1'rsl Bispebjerg Hosp rtg afd II, fra aug 72 overl FAC Hillerød rtg afd.

† **Berthelsen, Hans Christian**, f 22 febr 33 i Vangede, † 7 jan 75 (F: frugt- og blomsterhdlr Hans Kristian B. og Anna Andersen). ~ 14 marts 59 i Kbh læge Anne B. — St 51 Efterslægt, cand V 59. — Febr 59 turnus FAC Hillerød afd B og A, febr 60 årskand sst afd B, juli 61 Rigshosp afd B radiol lab, juli 62 Kbh Kommunehosp afd II dialyseafd, dec 62 2'rsl sst, april 64 rsl Rigshosp afd P, sept 64 klin assist prof Jørn Hess Thaysen (udvikling af automatiserede behandlinger i den kunstige nyre), nov 67 aman Hustedsted, fra april 68 prakt Kbh. — Studierejse USA 64-66. — Tidsskr art. — Form Fadl Kbh 55-56, form Med Foren 56-57, repr Fayl 60-61.

Berthelsen, Helge Gymoese, f 1 nov 15 i Esbjerg (F: kontorchef, exam jur Knud Harald B. og Dagmar Christiane Gymoese). ~ 10 april 42 i Kbh Gudrun Christensen, f 8 sept 14 i Roskilde (F: maskinmstr Peter Niels C. og Emma Emilie Ahrenkilde). — St 34 Christianshavn, cand S 44, speciall 55 (kirurgi), 56 (gynækologi og obstetrik). — Aug 44 turnus FAS Frederikssund, aug 45 kand Sønderborg Sgh rtg afd, april 46 sst gyn-obst afd, sept-dec 46 rsl Hæren, april 47 kand Bornholm Centralsgh Rønne kir afd, febr 48 1'rsl Ringe Sgh, juni 50 1'rskir Thisted Sgh, aug 53 1'rsl Statshosp Sønderborg gyn-obst afd, sept 56 2'rsl Frdbg Hosp afd F, maj 58 1'rsl sst, fra april 62 overl Ålborg Kommunehosp gyn-obst afd. — Lærer sexologi for lærere ved Kbh skolevæsen marts 57, lektor Århus Univ fra 69. — Læge Mødrehjælpen Åbenrå, Sønderborg og Haderslev amter aug 53, speciall Mødrehjælpen Kbh marts 57, prakt speciall Kbh april 58, Ålborg 62, kir medl Mødrehjælpens samråd Ålborg 62. — Studierejse Schweiz 61, USA 70. — Tidsskr art. — Form overlægerådet Ålborg Kommunehosp 66-68, medl Indenrigsmin jordemoderudv 67-71, Dansk Med Selsk forskningskom 67, repr 68, medl best Jydsk Med Selsk 68-76, Limfjordsskollegiet 68-80, medl Skolerådet for Ålborg Kommunehosp 68 og sygeplejeskolerne i Ålborg 70, suppl Sundhedsst specialistnævn 68-70, medl 70-74, medl best Mødrehjælpen Ålborg 73, næstform Dansk Selsk for Obst og Gyn 74-76; medstift og leder lægesekretærskolen ved Ålborg Kommunehosp 64-76, medl arbejdsgruppen for planlægning af Ålborg Univ 70-72, Amtsrådforen udv til planlægning af lægesekretæruddannelsen 71-76. — Tildelt Ålborg Diskontobank jubilæumsfonds ærespris 68.



Berthelsen, Inger, f 28 juli 13 i Rønne (F: seminarieførst Sigvard Konrad Jacob Høyer og lærer Anna Sophie Frederikke Olsen). ~ 3 juli 41 i Århus læge Poul B. — St 32 Århus, cand S 41. — Juli 41-maj 42 turnus Ålborg Kommunehosp, maj 44-aug 45 vikar turnuskand Sundby Hosp kir afd, juli 46-juni 47 vikar fast kand Fredericia Sgh, okt 47 FAS Esbønderup, fra april 51 prakt Glostrup.

Berthelsen, Jørgen Gymoese, f 20 aug 45 i Sønderborg (F: overl Helge G. B. og Gudrun Christensen). ~ 29 juli 72 i Ålborg fysioterapeut Ellen Groth, f 3 juni 48 i Ålborg (F: overing Svend Aage G. og Gudrun Boye Gran Nielsen). — St 65 Ålborg, cand S 71 Århus. — Aug 71 rsl Randers Centralsgh kir obst afd, dec 71 sst gyn-obst afd, jan 73 sst kir afd, aug 73 sst med afd, febr 75 1'rsl Ålborg Sgh Nord kir afd, nov 76 rsl sst klin kem afd, marts 77 Rigshosp føde- og gyn afd, marts 78 kandidatstip Kbh Univ, fra sept 80 seniorstip sst. — Undervist fys Århus Univ 68-69, androl Kbh Univ postgraduate kurser 79-81. — Censor obst Jordemodernskolen Rigshosp 79-81. — Speciallægekursus gyn-obst 77-78, kursus Groningen, Holland 78, Kbh Univ 78, Stockholm 78, Edinburgh 79. — Tidsskr art om bl a gyn-obst emner.



Berthelsen, Klaus Kock, f 9 febr 46 på Frdbg (F: orlogskaptajn Poul B. og lærer Hanne B.). — St 66 Efterslægt, cand S 73. — Juli 73 vikar rsl Middelfart Sgh kir/med afd, dec 73 rsl Bogense Sgh kir afd, aug 74 i Søværnet, juli 75 rsl Øresundshosp gyn-obst afd, juni 77 Sct Lukas Stift med/kir afd, juni 79 vikar rsl KAS Nordvang Glostrup psyk afd, nov 79 rsl Hvidovre Hosp anæst afd, juni 80 vikar rsl KAS Glostrup øre-næse-hals afd, fra okt 80 overl Grønlands Kommando, Grønødal. — Undervist gyn-obst Hvidovre Hosp 76-77. — Vikar almen praksis maj-aug 80.

***Berthelsen, Knud** Korslund, f 8 marts 34 i Skelum (F: manufakturhdr Anton Korslund B. og Dagny Bentsen). — St 53 Ålborg, cand S 62 Århus. — Nov 62 kand Ebberødgård, jan 63 turnus Ålborg Sgh. I Sverige.

† **Berthelsen, Ove** Henry, f 23 juli 1898 i Roskilde, † 26 april 74 (F: blodudgiver Lars B. og Johanne Larsen). ~ 1° 13 marts 26 i Seest Marie Majlandt, f 19 aug 1899 i Seest, † 18 aug 34 (F: væver Johannes M. og Lise Tømmerby); 2° 7 okt 35 i Vedsted Carla Johanne Majlandt, f 2 juni 09 i Seest (søster til første hustru). — St 17 Roskilde, cand V 26. — Febr 26 kand De Gamles By, nov 26 rsl Sindssygehosp Middelfart, maj 29 kand Odense Amts og Bys Sgh, maj 30 rsl sst med afd, marts 32 Sindssygehosp Middelfart, marts 33 Sindssygehosp Vedsted, jan 39 Kellers Andsvageanst Bøjning, nov 40 afdlæge sst, fra april 58 assist overl sst, privat Roskilde.

Berthelsen, Poul, f 17 maj 13 i Ordrup (F: kontorchef Søren Jensen Svendsen B. og Marie Hansen). ~ 3 juli 41 i Århus læge Inger B. — St 33 Ordrup, cand V 41. — Marts 41-febr 42 turnus Ålborg Kommunehosp, nov 42 kand sst Tub Hosp og Tub Stat, maj 43 Slagelse Centralsgh kir afd, maj 44 Bispebjerg Hosp afd F, sept 44-nov 45 fast kand sst, jan 46 1'rsl Fredericia Sgh, okt 47 FAS Esbønderup, fra april 51 prakt Glostrup, fra okt 79 privat.

Berthelsen, Poul Martin, f 5 juni 45 i Strendur, Færøerne (F: fisker Johannes Pauli B. og Anna Maria Elisabeth Malena Poulsen). ~ 13 nov 76 i Århus lærer Lisbeth Verona Svedberg, f 16 marts 51 i Ørnskjoldsvik, Sverige (F: maler Karl Einar S. og Mary Søderberg). — St 67 Thorshavn, cand V 74 Århus. — Febr-maj og juli 74 Gävle-Sjukh kvinnoklin, okt 74 sst langtidsmid afd, jan 75 sst kir afd, aug 75-jan 76 sst med afd, febr 76 sst psyk klin, juni 76 vikar sst kvinnoklin, aug 76 underlækre sst kvinnoklin, aug 78 sst anæstkl, febr 79 sst kir klin, febr 80 sst kvinnoklin, fra febr 81 afdelingslæge Gävle Sjukh kvinnoklin, febr 81-juli 81 under orlov underlækre Uppsala Akad Sjukh gyn okul afd. — Kons-læge alderdomshjemmet Sätrahammet Gävle febr 74-juli 80. — Deltaget i div kurser omhandlende gyn, obst og urol emner.



***Berthelsen, Preben** Gymoese, f 23 marts 44 i Kbh. — Cand V 71 Århus.

Bertheussen, Kjell Johan, f 21 aug 39 i Trondheim, Norge (F: døveskoleforst Odd Falkener B. og lærer Alfhild Rian). ~ 8 april 63 i Holte gymnastik- og svømmelærer Birgit Bremoe Hansen (F: Revisionschef, statsaut rev Poul Herbert H. og Karen Kirstine Andresen). — St 58 Lillehammer, cand 65 Bern, dansk jus 67, speciall 80 (ortopedisk kirurgi). — Jan 66 vikar rsl Næstved Centralsgh, april 66 rsl sst, april 68 vikar rsl Hagfors Sgh Sverige, juli 68 Sanitetsofficersskole Norge, sept 68 vikar rsl Universitetskvinnoklin Lund, febr 69 afdelingslæge Militærforylgning Norge, jan 70 rsl Næstved Centralsgh pærenkym-kir afd, sept 71 1' rsl sst, nov 72 kursist KAS Gentofte kir afd, nov 74 1' rsl FAC Hillerød ortopæd-kir afd, aug 76 rsl Rigshosp neurokir afd, febr 77 1' rsl FAC Hillerød ortopæd-kir afd, juni 78 Rigshosp håndkir afd, juli 79 sst ortopæd-kir afd, fra aug 80 sst håndkir afd. — Klin lektor kir Kbh Univ juli 79-aug 80. — Studierejser Heinola, Finland 78, London 80. — Tidsskr art og foredrag. — Deltaget i Skandinavisk klub for håndkir Helsinki 79, Göteborg 81.

***Bertholdt, Steen** f 5 okt 49. — Cand V 76. — Febr 76 vikar rsl Varde Sgh langtidsmid afd, april 76 Psykiatrisk Hosp Hviding, okt 78 Haslev Sgh med afd, febr 79 FAS Frederikssund kir afd, juni 80 Amtssgh Roskilde med afd, fra dec 80 FAC Hillerød psyk afd S.

Bertram, Erik Hjalmar, f 17 april 25 på Frdbg (F: afdelingschef Kai Hjalmar B. og Ella Aurelia Marie Larsen). ~ 9 nov 51 i Charlottenlund Anne Gertrude Kragh, f 13 marts 26 i Detroit (F: ing Carl Jacob K. og Karen Frederikke Haj), æ opl 76. — St 44 Holte, cand S 53. — Okt 53 vikar turnuskand Ålborg Amtssgh kir afd, jan 54 turnus sst, jan 55 vikar kand Sct Maria Hosp Vejle gyn-obst afd, febr 55 kand FAS Esbønderup, okt 55 rsl Hæren, juni 56 vikar kand KAS Gentofte børneafd, sept 56 vikar kand Dr Louise Børnehosp, marts 57 Rigshosp fødeafd A, april 57 praksisvikar, fra maj 57 prakt Trørød. — Tilsl læge iagttagelseshjemmet Egevang og Kbh komm børnehjem Nærumgård og Solhuset 57-66, skolelæge Holte Gym juli 62, Søllerød 71, skibslæge Georg Stage 62-64, 66-68, 71. — Pepr P.L.O. 69-71.



Bertram, Henrik, f 27 jan 30 i Kbh (F: overtoldinsp, cand polit Robert Edvard B. og Helga Wilhelmine Hult). ~ 18 febr 58 i Nylars laborant Kirsten Kaas, f 12 okt 32 i Vester-Marie (F: gårdejer Arne K. og Adelheid Juliette Koefoed). — St 48 Metropolitan, cand V 58. — Febr 58 klinicist Rigshosp fødeafd A, marts-aug 58 vikar turnuskand Bornholm Centralsgh Rønne kir afd, okt 58 vikar kand Hjørring Sgh med afd, sept 59 2' rsl Landshosp Sønderborg med afd, herunder kand 1' rsl febr-maj 61, marts 62 2' rsl Svendborg Sgh med afd, maj 62 1' rsl sst, sept 65 aman Odense, fra april 66 prakt sst. — Vikar kand Viborg Sgh april-juli 55, vikar turnuskand Tønder Sgh febr-marts 56, Rigshosp afd B i juni 57. — Studierejse London 76 tropemed. — Tidsskr art. — Deltaget i symposium Cambridge 78.



***Besche, Oscar de**, f 6 juni 23 i Kristiania (F: docent, dr med Arent de B. og Anita Iversen). ~ 12 juni 56 i Tårbæk Diana Annie Dugdale, f 26 aug 23 i Kbh (F: dir, civiling Erik D. og Margit Damm Christensen). — St 42 Ris, Norge, cand S 53, norsk speciall 62 (øre-næse-halsygd). — I Norge. — NL.

***Bestle, Elinor**, f 8 juni 36 i Helsingfors. — Cand V 65.

***Bestle, John Christopher Heiberg**, f 5 maj 23 i Kbh (F: maskinchef Preben Harald Heiberg B. og Ulla Larsen). ~ 8 jan 56 i Søllerød læge Elinor B. — St 52 Gentofte, cand S 62, speciall 70 (patologisk anatomi og histologi). — Juni 62 vikar kand Militærhosp med afd, aug 62 turnus sst, aug 63 2' lægeassistent Bispebjerg Hosp patol inst, sept 66 vidensk assist Kbh Univ psyk lab, fra jul 70 prakt Vanløse. — Demonstrator anat 58-59, jernbanelæge. — Slægtslist: G. F. Heiberg: Slekten Heiberg, 2 udg, Oslo 1941.

***Betak, Niels Peter Viggo**, f 8 april 10 i Kbh (F: bogholder Peter Petersen og Anna Marie Marvine Betak) (nvl 57). ~ 16 jan 37 i Kbh Irs Karin Elisabeth Nilsson, f 23 jan 11 i Kbh (F: skræddermstr Sven Johan N. og Anna Ottilie Andersson). — St 29 Christianshavn, cand S 36, speciall 52 (røntgendiagnostik og strålebehandling). — Sept 36 turnus KASF, sept 37 vikariater, febr 38 kand KASF kir afd, sept 38 Militærhosp kir afd, febr 39 Kbh Kommunehosp afd V, jan 40 vikar sst røntgenklin, marts 40 3' assistent sst, marts 41 vikariater, juli 43 assist Rigshosp rtg klin, febr 44 vikar 2' rsl Kbh Kommunehosp rtg klin, sept 45-aug 47 2' rsl Frbg Hosp rtg klin, vikar 2' rsl Kbh Kommunehosp rtg klin, visitator Kbh Kommunehosp, marts 48 kand Radiumstat, maj 48 2' rsl sst, jan 50 1' rsl Finseninst rtg afd, fra okt 53 amtsradiolog Thisted Sgh.

Beth, Klaus Heinrich Bearnard, f 21 juni 53 i Hamborg. ~ 16 sept 78 i Århus sygepl Berit Villumsen, f 3 juni 54 i Tønder (F: amtsygehus-dir Henning V.). — St 72 Kolding, cand V 79 Århus. — Marts 79 assistenzert Braunschweig Krh kir afd, Vesttyskland, dec 79 sst med afd.



Bettermann, Hening, f 12 juni 42 i Tyskland. — Cand 69 Hamburg, dansk jus 74. — Rsl Odense Sgh centrallab.

Bettum, Villa, f 16 dec 43. — St 62 Gentofte, aut lægesekr 65, cand S 75. — Juli 75 vikar rsl Sct Elisabeth Hosp anæst afd, aug 75 rsl sst, juni 76 vikar rsl Amtshosp Nykøbing Sj mandsafd, juli 76 rsl sst, dec 76 vikar rsl FAS Frederikssund kir afd, juni 77 vikar rsl Bispebjerg Hosp anæst afd, aug 77-marts 78 orlov, marts 78 rsl rotant Rigshosp anæst afd, sept 78 sst med-epid afd, marts 79 rsl Næstved Centralsgh anæst afd, juni 80 vikar rsl KAS Herlev anæst og intensiv afd, fra sept 80 rsl sst.

***Beyer, Jannie Marion**, f 24 maj 56. — Cand S 81 Odense.

Beyer, Karsten, f 11 marts 25 i Rinkenæs (F: biskop Frode B. og Karen Bodelsen). ~ 24 nov 62 i Bjerning Inger Johanne Bjerre, f 3 juli 40 i Thisted (F: sognepræst Johannes B. og Eva Andersen). — St 43 Sønderborg, cand S 52, speciall 64 (intern medicin), 73 (langtidsmedicin). — Jan 53 turnus Århus Amtssgh, jan 54 kand Viborg Sgh med afd, juni 54 rsl Hæren, febr 55 kand Odense Amts og Bys Sgh rtg afd, sept 55-jan 56 Diakonissestift med afd, marts 56 vikar kand Dr Louise Børnehosp, okt 56 kand Kbh Kommunehosp afd I, nov 57 prakt Bangkok, nov 58-dec 59 1' rsl Esbjerg Centralsgh med afd, jan 60 vikar Kbh Kommunehosp anæst afd, febr 60 Odense Amts og Bys Sgh neurokir afd, marts 60 sst anæst afd, maj-okt 60 2' rsl Åbenrå Sgh øjenafd, nov 60 Kolonien Filadelfia, jan 61 Røde Kors-læge Congo, aug 61 1' rsl Centralsgh Holbæk med afd, okt 63 rsl Undervisn hosp Leopoldville Congo med afd, dec 65 1' rsl Esbjerg Centralsgh med afd, 67 Odense Sgh geriat afd, fra sept 68 overl Alborg Sgh Nord geriat afd. — Speciallægekons Nordjylland amt fra 74. — Tilsl læge ved plejehjem Alborg fra 72. — Administrationskursus 6 mdr Hälsovårdhögskolan Göteborg.



† **Beyer, Svend Aage**, f 31 juli 14 i Vester Allinge, Auning, † 16 juni 68 (F: gårdejer Søren Sørensen og Anna Beyer) (nvf 57). ~ 5 aug 44 i Århus Elsa Elisabeth Söderberg, f 21 sept 17 i Sverige (F: dir Olaf S. og Margaretha Johnsdotter). — St 33 Rungsted, cand S 40. — Okt 40 turnus Skive Sgh, okt 41 vikar Vejle Sgh kir afd, nov 41 aman Hadsten, maj 42 vikar Esbjerg Centralsgh kir afd, juli 42 rsl FAS Frederiksværk, sept 43 aman Helsingør, juli 44 prakt Brande, fra jan 50 Thyregod. — Jernbanelæge og skolelæge 50. — Form sundhedskom.

***Bianchedi, Luca**, f 14 sept 51. — Dansk jus 78.

† **Bichel, Henrik**, f 18 april 11 i Rynkeby, † 9 nov 71 i Farum (F: læge Peter Christian Henrik B., † 27 febr 34, og læge Anna Margrethe B., f Jørgensen, † 9 juni 36). ~ 1° 10 okt 36 i Søllerød Inger Aarestrup Jensen, f 5 nov 09 i Kbh (F: red Niels Peter J. og Marie Charlotte Aarestrup), æ opl; 2° 28 aug 48 i Hillerød Tove Ella Jørgensen, f 7 april 20 i Kbh (F:

fabr Carl Fr. O. J. og Olga Chr Nielsen). — St 29 Odense, cand V 39. — Febr 39 kand Kellers Åndssvageanst Bredning, maj 39-april 40 turnus FAS Hørsholm, juli-sept 40 vikar rsl Vordingborg Sgh, vikariater, fra nov 40 prakt Farum.

† **Bichel, Jón Sigurd Ögmundsson**, f 29 nov 1888 i Spangshede, Kvissel, † 23 febr 69 (F: proprietær Heinrich Klaus Detlef B. og Sofie Ögmundsson). ~ 9 aug 16 i Kbh Alma Christine Petersen, f 13 nov 1888 i Odense, † 21 dec 61 i Virum (F: købmand Rasmus P. og Christiane Jørgensen). — St 08 Horsens, cand S 15. — Aug 15 2' rsl Svendborg Sgh, okt 15-juni 16 1' rsl sst, aug 16-juli 20 distrlæge og sygehushæge Egedesminde, sept 20 vikar, marts 21-april 55 prakt Ugerløse, privat Virum. — Forf af: Polhavets Folk, 1924; Koloniliv, 1925. — Medl Nordvestsjælland Lkf sygek- og taktstudv 25-30; medl domstol for Nordgrønland og kredsmøderne for Nordgrønland 17-21, medl best Aktieselskabs- og Aktionærsammenslutningen af 47 47-48, næstform 49-51.

Bichel, Jørgen, f 20 aug 09 i Rynkeby (F: læge Peter Christian Henrik B., † 27 febr 34, og læge Anna Margrethe B., f Jørgensen, † 9 juni 36). ~ 2 febr 35 på Femø keramikerværk Johanne Helweg Andersen, f 4 jan 10 i Vordingborg (F: gårdejer Thorvald A. og Dora Helweg Jørgensen). — St Odense 28, cand V 35, speciall 47 (klinisk kemi og laboratorteknik), dr med 39. — Marts 35 turnus Århus Kommunehosp, april 36 LadyTata Memorial Scholar med virke som vidensk assist på Radiumstat for Jyll, april 38 2' rsl sst, dec 39 fast kand Bispebjerg Hosp afd B, dec 40 vikar kand Blegdamshosp, jan 40 kand sst, april 41-febr 43 rsl Niels Steensen Hosp, febr 43 laboratorieforst Radiumstat for Jylland, april 43-jan 64 overl sst cancerkemoterapeutisk afd, fra jan 63-77 chef Kræftforskningsinst under Landsforen til Kræft Bekæmp, privat. — Kons for Jydsk Teknologisk Inst 43-50, Civilforsvarsst jan 43-jan 75. — Prof alm patol Århus Univ juli 52-sept 63, underviser genetik sst. — Censor fys med eks Århus Univ 37-54. — Forf af: On the cultivation of a mouse leucosis in vitro (disp 39); tidsskr art. — Dansk repr Europæisk Hæmatol Selsk 52, præs ved int kongr Århus 53, Kbh 57 og 65, medl Vidensk Selsk Nationalkom 61-75, Landsforen til Kræft Bekæmp vidensk udv 53-72, Den Danske Kræftkom fra 52; deltaget i int kongr i Schweiz, Berlin, USA, England, Indien, Japan, USSR, Prag, Polen, Budapest, Beograd, Paris, Amsterdam, Oslo og Stockholm. — Gæsteforelæsningsr Paris 57, Tata Hosp, Bombay 60 og 66, Hiroshima 65, Tokyo og Fukuoka 66; tildelt Petrargias Legat 55, Generalkonsul Oscar Zimmermann og hustrus legat 58, William Nielsens fonds ærespris 58, Carl Krebs Fødselsdagslegat 71. — MTKha 46, R 60.



***Bichel, Peter**, f 5 dec 38 i Århus (F: prof, dr med Jørgen B. og keramikerværk Johanne Helweg Andersen). ~ 11 nov 61 i Brabrand laborant Lisa Leksander Slynghom Jørgensen, f 2 marts 40 i Brabrand (F: dir Ernst J. og Elly Leksander). — St 58 Århus, cand S 65 Århus, ELFMG 65, dr med 73 Århus. — Aug 65 underlægeskolen, nov 65 rsl Århus Amtssgh med afd, maj 66 sst kir afd, okt 66 vidensk assist Kræftforskningsinst Århus. — Rsl i Forsvaret febr-sept 67. — Forf af: Autoregulation of growth in a murine ascites tumour (disp 73); tidsskr art.

Bidstrup, Poul Nygård, f 30 okt 34 i Hjørring (F: guldsmed Carl Nygård B. og Ingrid Larsen). ~ 1^o 29 juni 57 i Århus børnehavelær Anna Maria Nielsen, f 2 jan 35 i Hjørring (F: blikkenslagermstr Valentín Emanuel N. og Marie Ernestine Jensen) æ opl 70; 2^o 28 nov 70 Ålborg lægesekr Inge-Lise Mortensen, f 1 nov 35 i Skive (F: købmand Aksel M. og Ida Knudsen). — St 53 Hjørring, cand S 61 Århus, speciall 69 (diagnostisk radiologi). — Juli 61 kand Århus Kommunehosp thorax afd B, jan 62 turnus Ålborg Amtssgh, jan 63 kand sst rtg afd, juni 63 2^o rsl sst, juni 64 rsl sst kir afd, juli 65 sst med afd, jan 66 vikar 1^o rsl sst rtg afd, febr 66 rsl Hjørring Sgh radiol afd, jan 68 1^o rsl sst, febr 70 Ålborg Sgh Syd rtg afd, aug 71 Århus Kommunehosp rtg afd, fra april 72 overl Skive Sgh rtg afd. — Tidsskr art.



***Bie, Jesper Henrik Axel**, f 11 dec 20 i Kbh (F: prof, overl, dr med Valdemar B., † 2 jan 39, og Karen Dorothea Rasmussen). ~ 3 maj 49 i Assentoft, Volk Mølle sygepl Harriet Marie Rasmussen, f 21 aug 22 i Assentoft (F: proprietær Anders R. og Kirstine Enevoldsen). — St 39 Østersøgade, cand V 47. — Marts 47-febr 48 turnus KAS Gentofte afd C og D, maj 48 vikar sst afd D, okt 48 kand sst, aug 49 Bispebjerg Hosp psyk afd, jan 50 Øresundshosp tub afd, juli 50 Finseninist med og amb, nov 50-okt 51 årskand sst, dec 51 rsl Hvidovre Hosp, sept 53 2^o rsl Svendborg Sgh med afd, okt 54 konst 1^o rsl sst, juni 55 årskand Blegdamshosp epid afd, fra febr 56 prakt Gentofte. — Tidsskr art. — Slægtslitt: H. Bay: Familien Bay, 1908.

Bie, Niels Ejnar, f 2 okt 51 i Rødning (F: indkøbschef Niels B. og overlærer Karen Marie B.). — St 70 Sct Annæ, cand S 78. — Juli 78 turnus Hvidovre Hosp urol afd, jan-juli 79 og nov 79-jan 80 vikar rsl Næstved Centralsgh ortopæd-kir afd, febr-juli 80 sst med afd. — Tidsskr art og foredrag. — Slægtslitt: Lorenz Bie: Den norsk-danske slægt Bie, 1954.

Bie, Peter, f 25 aug 43 i Bogense (F: indkøbschef Niels Kjeldsen B. og overlærer Karen Marie Thomsen). ~ 30 nov 68 i Gladsaxe tandlæge Ingelise Nielsen, f 7 sept 43 i Silkeborg (F: Peter Holger N. og Astrid Kirstine Christensen). — St 62 Christianshavn, cand S 69. — Juli 69 vikar Dr Ingridis Hosp Godthåb, okt 69 vidensk assist Kbh Univ med fysiol inst C, maj 74 lektor sst, sept 72 seniorstip Nebraske Med Center, Omaha USA, nov 77 visiting associate prof sst, juli 79 visiting associate prof Univ California, San Francisco, USA, jan 80 seniorstip Kbh Univ med fysiol inst C, marts 80 seniorstip, visiting associate prof Univ California, maj 80 seniorstip Kbh Univ med fysiol inst C, fra sept 80 lektor sst. — Sekr og kasserer Biologisk Selsk jan 72-jan 74. — Gæsteforelæsnings Univ Tennessee, Memphis 77, Freie Univ Berlin, Vesttyskland 81. — Slægtslitt: Lorenz Bie: Stamtavle over den norsk-danske slægt Bie, 1947.



***Biegel, Erik**, f 20 april 52. — Cand S 81 Århus.

***Bielefeldt, Jens**, f 31 jan 50. — Cand S 75.

Biering, Axel Edvard, f 22 febr 11 i Kbh (F: skoleinsp, cand theol Peter Holger B. og Karen Elisa Hansen). ~ 31 maj 46 i Hjørring sygepl Birgit Buch, f 29 jan 19 i Kbh (F: overl Anton B., † 31 jan 57, og Esther Jacobsen). — St 29 Metropolitan, cand S 36, speciall 48 (pædiatri), dr med 50, embedslægeeks 58. — Aug 36-juli 37 turnus Bispebjerg Hosp afd B og A, sept 37-marts 38 skibslæge skoleskibet Danmark, juni 38-aug 39 kand Nyborg Sgh, nov 39 vikar kand Julemærkesan Kolding, dec 39 rsl Hæren, marts 40 kand Sundby Hosp børneafd, sept 40 surnum og vikar kand Dr Louise Børnehosp, febr 41 kand Århus Kommunehosp børneafd, april 42 De Gamles By, febr 43 Finseninist dermatol afd, aug 43 Blegdamshosp, jan 44 Finseninist med afd, nov 44 fast kand Rigshosp med afd A, jan 46 kand Dr Louise Børnehosp, april 46 2^o rsl sst, sept 48 surnum kand Rigshosp dermato-venerol afd, sept 48 kand Bispebjerg Hosp psyk afd, marts 49 sst børnepsyk afd, nov 49 assist Kbh Kommunehosp rtg afd, febr 51-jan 56 1^o rsl Rigshosp børneafd, juni 59-febr 81 skoleoverlæge Kbh, fra juni 55 prakt speciall Kastrup. — Tilsl læge ved børnehaver og vuggestuer jan 45-marts 75, assist læge børneplejstat april 43-sept 47, ledende læge børneplejstat april 48-sept 59, skolelæge Kbh nov 49-juli 59 Tårnby; censor Kbh Univ fra jan 73. — Forf af: Bio-Assay of parathyroid hormone on rats (disp 59); tidsskr art. — Medl best Dansk Skolelægeforen Kbh afd 58-59, medl udv af skolelæger ved Kbh komm skolevæsen 58-59, repr Kbh Lgf 59-65, medl Indenrigsmin udv ang cigaretrykning 63-66, form foren af feriehem og friluftsskolen Kallehave Strand 59-72, repr Foren til Skolehyg Fremme 60, medl best 61-69, form 62-67, medl Tårnby sundhedskom 70-74, St Stefan rådgivende centers tilsynsråd 75-76; WHO deleg seminar Norrdwijk aan Zee 63, deltaget i nordiske og int kongresser. — R 76. — Slægtslitt: I. Barfod: Den falsterske Gejstligheds Personalhistorie 1, 1851.



***Biering-Sørensen, Fin**, f 21 okt 48. — Cand V 75. — Febr 75 rsl Kbh Kommunehosp kir afd I, jan 76 rsl Rigshosp neuromed afd, juli 76 rsl Sundby Hosp med afd, maj 77 rsl Ortopædisk Hosp fys afd, april 78 klin assist Rigshosp, sept 79 rsl kursist sst fys afd T, april 80 rsl sst fys afd.

Biering-Sørensen, Knud, f 14 aug 12 i Marstal (F: tandlæge Holger Michael B.-S. og Elvina Sofie Frederikke Albertsen). ~ 21 sept 40 på Frdbg fysioterapeut Ellen Carstensen, f 23 okt 18 i Glamsbjerg (F: hotelejer William Absalon C. og Maren Dorthea Nielsen). — St 30 Herlufsholm, cand S 37, speciall 47 (pædiatri). — Juli 37-juni 38 turnus Kbh Kommunehosp afd II og V, vikar Rigshosp afd D og Diakonissestift med afd, sept 39 assist Kbh Kommunehosp med poliklin, sept 41 kand Rudolph Bergh Hosp, marts 42 Bispebjerg Hosp psyk afd, juli 42 Rigshosp børneafd, jan 43 vikar og kand samt fung rsl Blegdamshosp, dec 43 klin assist Rigshosp børneafd, okt 45 2^o rsl Børnehosp Fuglebakken, april 47 1^o rsl Dr Louise Børnehosp, okt 51 læge Kbh Komm Børneværn og Sundhedsplejerskeinst, april 71 overl sst, fra jan 76 overl Direk for Kbh Børne- og Ungdomsinst. — Kons Kbh sundhedsplejeskeinst fra jan 76. — Assist læge sundhedskom bekæmp af maligne gastroenteriter Kbh Hosp 44-45, prakt speciall Kbh fra 47. — Studierejse USA 47. — Tidsskr art. — Slægtslitt: I. Barfod: Den falsterske Gejstligheds Personalhistorie 1, 1851.



Biering-Sørensen, Knud, f 14 aug 12 i Marstal (F: tandlæge Holger Michael B.-S. og Elvina Sofie Frederikke Albertsen). ~ 21 sept 40 på Frdbg fysioterapeut Ellen Carstensen, f 23 okt 18 i Glamsbjerg (F: hotelejer William Absalon C. og Maren Dorthea Nielsen). — St 30 Herlufsholm, cand S 37, speciall 47 (pædiatri). — Juli 37-juni 38 turnus Kbh Kommunehosp afd II og V, vikar Rigshosp afd D og Diakonissestift med afd, sept 39 assist Kbh Kommunehosp med poliklin, sept 41 kand Rudolph Bergh Hosp, marts 42 Bispebjerg Hosp psyk afd, juli 42 Rigshosp børneafd, jan 43 vikar og kand samt fung rsl Blegdamshosp, dec 43 klin assist Rigshosp børneafd, okt 45 2^o rsl Børnehosp Fuglebakken, april 47 1^o rsl Dr Louise Børnehosp, okt 51 læge Kbh Komm Børneværn og Sundhedsplejerskeinst, april 71 overl sst, fra jan 76 overl Direk for Kbh Børne- og Ungdomsinst. — Kons Kbh sundhedsplejeskeinst fra jan 76. — Assist læge sundhedskom bekæmp af maligne gastroenteriter Kbh Hosp 44-45, prakt speciall Kbh fra 47. — Studierejse USA 47. — Tidsskr art. — Slægtslitt: I. Barfod: Den falsterske Gejstligheds Personalhistorie 1, 1851.

† **Bierring, Einar** Hendrik, f 27 aug 1897 i Kbh, † 5 juni 72 i Hillerød (F: rigsdagskasserer, cand mag Viggo Martin B. og Anna Sophie Christensen). — St 15 Plockross, cand V 23, speciall 35 (intern medicin), 47 (klinisk kemi og laboratorieteknik), dr med 31. — Maj-okt 23 kand Rigshosp øjenafd, marts 24 konst rsl Finseninst kir afd, maj-okt 24 kand sst, jan 25 turnus Kbh Kommunehosp afd III og I, jan 26 kand Sct Elisabeth Hosp specialafd, maj 26 Kbh Kommunehosp afd V, nov 26 sst afd IV, maj-okt 27 Dr Louise Børnehosp, juni 29-maj 31 assist Zoo-fysiol lab, april 31 assist Rigshosp med poliklin, sept 32 fung chef sst, aug 33 konst 1^{rs}l Rigshosp afd A, okt 33 2^{rs}l sst, nov 34-juni 35 konst 1^{rs}l sst, jan 36-jan 41 1^{rs}l KAS Gentofte afd C, okt 42-april 46 Nørre Hosp og Kbh Plejehjem. — Vikar Rigshosp med poliklin marts 31, leder priv med lab Kbh maj 32-60. — Forf af: The standard metabolism of boys (disp 31); Kliniske Laboratorieundersøgelser, 1949; medarb Klinisk Laboratorieteknik, 3 udg 1949; red The Scand J of Clin Chem and Physiol 49; tidsskr art. — Medl best Dansk Lab Lægers Org 47, form 51-52, form Nord Foren klin Kemi og klin Fysiol 54, medl Nationalkom Int Union of Biochem 53, medl vidensk Selsk Kom Int Union of Biochem 55. — Slægtslitt (mødrene): K. G. Konradsen: Stamtavle over Familien Glud gennem 400 Aar, 1933.



Bierring, Franz, f 20 marts 21 i Kbh (F: læge Karl B. og Valborg Henriette Caroline Lorentzen). ~ 1^o 19 juli 47 i Kbh Eva Goldschmidt, f 29 jan 24 i Kbh, æ opl 54; 2^o 16 nov 57 i Roskilde Inger Kirstine Osted, f Jensen, f 22 marts 23 i Gundsømagle. — St 39 Ø Borgerdyd, cand S 47. — Sept 47 turnus KAS Gentofte afd A og B, sept 48 kand Diakonissestift afd B, sept 49 vikar kand Kbh Kommunehosp gyn afd Forchhammersvej, okt 49 praksisvikar, dec 49 vikar kand KAS Gentofte afd B, marts 50 kand Kbh Kommunehosp gyn afd Forchhammersvej, nov 50 sst gyn afd, juli 51 KAS Gentofte afd A, juni 51-april 52 halvdagsassist Gutenberghus med lab, juni 52 halvårskand Rigshosp fødeafd, jan 53 2^{rs}skir Amtssgh Roskilde, sept 55-april 56 2^lægeassist Kbh Kommunehosp patol inst, maj 56 2^lægeassist sst rtg klin, okt 56 vikar vidensk assist Kbh Univ med-anat inst, febr 58 vikar 2^{rs}skir Bispebjerg Hosp afd D, sept 58 vidensk assist med-anat inst, jan 62 konst lektor sst, nov 63 afdelingsleder og lektor i normal anat sst, fra juni 66 prof anat Odense Univ. — Kir kons Blegdamshosp sept 58-juli 59, Sundhedsst fra maj 60. — Lærer kir Bispebjerg Hosp sygeplejeskolen 58-60, anat ved int WHO-kurser Kbh med revalidering 60-63, prorektor Odense Univ 66-68 og 70-71, rektor 71-74. — Fast skadevagt Bispebjerg Hosp nov 55-april 63; censor anat Kbh Univ fra 61. — Studierejser England 56, 60, 70 og 72, Frankrig og Holland 60, Paris 61. — Tidsskr art om kir emner, lymfomyeloide væv og elektronmikroskopi. — Medl det lægevidsk studieplanudv Odense Univ 66-67, studieplanreformudv 78-80, det lægevidensk fakultetsråd 66-74 og fra 79, budget- og planlægningsrådet for samme 79, medl konsistorium 66-77, næstform samarbejdsudv for naturvidensk under Rektorkollegiet 68, medl byggeudv 69, 74, dekan Odense Univ 68-70, medl Rektorkollegiet 71-74, forretningsudv 72-74, planlægningsrådet for Ergo- og Fysioterapeuter Odense fra 73, medl hovedbest Landsforen mod Børnelammelse fra 78; form Med Hist Selsk Fyn fra 71, korrespond medl fra 72, form Dansk Selsk for Anat fra 80; deltaget i int kongresser og symposier London 60, Rom,



Grenoble 60, 68 og 72, Moskva 69; vicepræs UNESCO konference om educational technology Grenoble 74. — Tildelt Akad Foren for Fyns Stifts hædersgave 67, Pfizerprisen 69, Lederle-prisen 77. — R 69, R¹ 80, (IF2). — Slægtslitt: K. G. Konradsen: Stamtavle over Familien Glud, 1933.

† **Bierring, Karl**, f 17 aug 1892 i Kbh, † 21 febr 69 sst (F: rigsdagskasserer, cand mag Viggo Martin B. og Anna Sophie Christensen). ~ 6 maj 17 i Kbh Valborg Henriette Caroline Lorentzen, f 1 maj 1889 i Uglit, Lørslev (F: forpagter Christian Edvard L. og Marie Kirstine Andersen). — St 10 Ø Borgerdyd, cand S 16, speciall 27 (pædiatri). — Okt 16-maj 17 kand Rigshosp afd H, sept 17 sst børneafd, maj 18-april 19 turnus sst afd B og D, juni-juli 19 rsl Garn Sgh og Hærens Epidemihosp, sept 19 kand De gamles By, maj 19 Dr Louise Børnehosp, juli 20 konst assist sst poliklin, sept 20 assist Rigshosp med poliklin, sept 22-aug 23 kand Børnehosp Fuglebakken, juli 25-aug 27 assist Dr Louise Børnehosp 2^{poliklin}, fra 17 prakt Kbh. — Lærer i anat Teilmanns Massagekursus 22. — Børnehavelæge fra 44, censor i anat med eks 41. — Studierejse Paris 21 (pæd). — Forf af: Kortfattet Oversigt over den topografiske Anatomi, 1929 (4 udg 63); Lærebog i systematisk Anatomi for Sygegymnaster, 1946. — Form børnehaven Opdragelsen til 63, medl best sst, form børnehaven Tomsgårdsvej 75 til 63, medl best sst. — Slægtslitt (mødrene): K. G. Konradsen: Stamtavle over Familien Glud, 1933.

† **Bigler, Alfred**, f 17 sept 13 i Vejle, † 28 maj 77 (F: grosserer Lionel Clarence B. og Johanne Schmidt). ~ 2 febr 46 på Frdbg svømmelærer Grethe Sonja Simonsen, f 11 april 15 i Kbh (F: ing Johannes Vilhelm Søren S. og Elvira Leonora Margrethe Torp). — St 32 Østersøgade, cand V 40. — Marts 40-febr 41 turnus Hjørring Sgh, april 41 kand Hjørring Tub Hosp, april 42 Nakkebølle San, jan-dec 44 rsl sst, okt 43-jan 44 under orlov konst overl Hjørring Tub Hosp og Tub Stat, april 45 prakt Gilleleje, marts 47-febr 49 rsl Hjørring Tub Hosp, fra april 49 skolelæge Hjørring amts 1^ldistr.

Bigler, Dennis Richard, f 23 april 51 i Kbh (F: bryggeriarb Poul B. og kontorassistent Edel B.). ~ 5 jan 73 i Plzen pædagog Milena B., f 26 juli 49 i Tjekkosllovakiet. — St 70, cand S 77. — Marts 78 rsl Thule Airbase Hosp, juni-nov 78 underlækarer Ljungby Las, Sverige med afd, jan 79 rsl Kbh Kommunehosp afd I.

***Bigom, Kenneth Juul**, f 6 nov 51. — Cand S 78.

† **Bigum, Poul**, f 25 okt 26 i Kbh, † 5 april 75 (F: laborant Knud B. og Karen Marie, f Bigum). ~ 17 juni 56 i Hålsingborg Ulla Barbro Nilsson, f 31 marts 31 i Hålsingborg (F: maskinchef Eric Alexander N. og Thyra Elisabeth Olsson). — St 46 Lyngby, cand V 56. — Hosp ansættelse, jan 57 vikar turnuskand Amtssgh Køge, marts 62 1^{rs}l sst, fra aug 64 prakt Køge.

† **Biilmann, Gerda**, f 31 okt 01 i Kbh, † 17 jan 76 (F: prof, dr phil Einar Christian Saxtorph B. og Valborg Gyiring). — St 20 Zahle, cand S 28, speciall 39 (intern medicin), dr med 38. — Okt 28 vikar Herning Centralsgh, febr 29 kand Sindssygehosp Risskov, maj 29 Århus Amtssgh kir afd, april 30-april 31 sst med afd, juni 31-maj 32 turnus Rigshosp afd A og C, 32 prorektor Kbh Univ patol-anat inst, april 33 kand Rigshosp børneafd, jan 34 assist Finseninst med afd, april 35 kand Rigshosp afd H, sept 35 Blegdamshosp, febr 36 Kbh Kommunehosp afd III, nov 36 1^{rs}l Odense Amts og Bys Sgh med afd, febr 42 prakt speciall Odense, fra okt 71 privat

Ulfborg. — Læge Mødrehjælpen 42. — Studierejse Wien 31. — Forf af: Über den Blutjodspiegel. Seine Bestimmung und seine Beziehung zum Grundumsatz, besonders bei Myxoedem und Morbus Basedowii (disp 38). — Medl Lkf Fyn Amt hyg udv 46-55.

† **Biinfeldt, Allan Børge Maurice**, f 17 april 11 i Kbh, † 26 aug 66 i Skive (F: montør Lars Hansen og Thora, f Hansen) (nvf 30). ~ 1^o sygepl Johanne Dahlgard, f 6 april 15 (F: gårdejer Laust D. og Marie Dueholm), æ opl 56; 2^o 10 jan 60 i Århus journalist Betty Schottmann (F: dir Carl Magnus Larsen og Helga Schottmann). — St 29 priv, cand S 36, embedslægeks maj 50. — Juli 36 turnus Skive Sgh, juli 37 kand sst med afd, nov 37 Viborg Sgh med afd, maj 38 rsl Amtssgh Roskilde, febr 40 2^{rs}l Marselisborg Hosp dermatol afd, febr 41 kand Sindssygehosp Risskov, juli 41 prakt Odense, Balling, maj 49 Roslev, fra april 51 kredslæge Salling Lgk. — Skolelæge Odense sept 41, Viborg amt II skolelægedistr april 49, Viborg amt III skolelægedistr fra okt 54, Viborg amt I skolelægedistr april 58 og Balling-Volling komm april 59. — Medl Viborg Lkf foredragsudv 54.



***Bilde, Annelise**, f 22 maj 36 på Frdbg (F: laboratoriebetjent Arne Viktor Boesen og Karen Emilie Reichardt). ~ læge Torben B. — St 55 Frdbg, cand V 64.

***Bilde, Torben Vincent**, f 15 maj 36 i Kbh (F: repr Sardi Vincent B. og Astrid Meta Helene Kristoffersen). ~ læge Annelise B. — St 55 Frdbg, cand V 64. — Juni 64 turnus Centralsgh Holbæk.

***Bilid, Finn Peter**, f 23 sept 44. — Cand V 76 Århus.

Bille, Peter Erik, f 11 aug 40 i Damsholte (F: gårdejer Poul Henry Hansen B. og Ulla Nielsen). ~ 16 okt 65 i Lundby tandtekniker Annie Margrethe Hansen, f 17 juni 42 i Fyrendal (F: fabr Thyge H. og Karen Kirstine Hansen). — St 64 Ahms Kursus, cand S 72. — Juli 72 vikar rsl Sct Joseph Hosp kir afd, sept 72 rsl sst, maj 73 vikar rsl Ålborg Sgh Syd med afd B, marts 74 rsl sst, april 75 vikar rsl Ålborg Sgh Nord gyn-obst afd, okt 75 rsl Ålborg Sgh Syd med afd B, marts 76 Ålborg Sgh Nord cardiol afd, juli 76 aman Ålborg, fra marts 77 prakt sst. — Underviser i almen med Sygehusforvaltningen Nordjyllands amt 80-81. — Deltaget kurser P.L.O. Århus 76-80, kursus i krisebehandling og psykol dødspleje Bønnerup Strand 79, columna Dansk Selsk for Manuel Med Århus okt 79, Middelfart april 80. — Tidsskr art. — Deltaget Nordisk Hæmatol Kongr Stockholm 75.



Bille, Henrich, f 4 juni 51 i Bergen. ~ 72 i Hurum, Norge sygepl Sissel Marie Svanes, f 6 juli 51 i Sokndal, Norge. — St 71 Fyns Kursus, cand V 79 Århus. — I Norge.

Bille, Karl Artur, f 2 maj 12 i Elberfeld, Tyskland (F: maskinarb Arthur Oluf Holger B. og Emma Emilie Geldmacher). ~ 1^o 2 maj 40 i Kbh Edith Møller, f 7 marts 16 i Hjørring (F: lagerform Jens M. og Marie Kathrine Mikkelsen), æ opl 67; 2^o 30 marts 68 i Hellerup Jytte Ankerstjerne Bjørnholt, f 28 nov 27 i Kbh (F: afdchef Holger Valdemar B. og Edith Augusta Ankerstjerne). — St 31 Sct Jørgen, cand V 41. — Febr-dec 41 turnus FAC Hillerød, febr 42 prakt Rødovre, fra maj 79 privat Marstal. — Rsl Hæren dec 42-jan 43, sanitetslæge Kbh 44, læge Rødovre Komm Børnehav Iselev 47-april 53, skolelæge Iselev Skole 49-april 55. — Medl sundhedskomm 46-58.



Bille, Mia Maria Jytte, f 3 jan 25 i Kbh (F: forlagsbogholder Ellis Francisco Lohse og skuespillerinde Gudrun Smith). ~ 10 febr 51 i Gentofte læge Mogens B., æ opl 74. — St 43 Ingrid Jespersen, cand V 52. — Marts 52-febr 53 turnus Holstebro Centralsgh, april 53 vikar kand sst kir afd, maj 54-marts 55 kand Kolonien Filadelfia nerve- og sindssygeafd, okt-nov 55 og febr-april 56 kand Dianalund, maj-juni 57 vikar afdlæge sst, aug 57 vikar rsl sst, okt 57-sept 59 2^{rs}l sst, okt-nov 63 vikar 1^{rs}l Århus Kommunehosp neurol afd, jan-marts 64 vikar rsl Århus Kommunehosp neurol afd, F 64 vikar psyk Mødrehjælpen Århus, 65-67 vikar psyk Mødrehjælpen Randers, fra april 71 skolelæge Randers Komm. — Lærer i psyk Inst for Terapiassistent sept 60-juli 64. — Censor i psyk Inst for Terapiassistent Århus 65-74. — Deltaget WHO's efteruddannelseskursus i psyk 56, kursus i skolehyg maj 72. — Slægtslitt: Axel Tryde: Johann Friedrich Lohses slægt, 1949; (mødrene): J. V. E. Seligmann: Stamtavle over Jonas Wolff Seligmanns og Hustru Sara Lorentzens Efterlæg, 1930.



***Bille, Michael**, f 22 nov 53. — Cand V 81.

Bille, Mogens, f 30 nov 22 i Kbh (F: violinist Axel B. og organist Anna Catharina Madsen). ~ 1^o 10 febr 51 i Gentofte læge Mia B., æ opl 74; 2^o 21 febr 75 i Randers korresp Birthe Boberg Rubjerg Rasmussen, f 11 juli 36 i Randers (F: prokurist Hans Camillo Bay R. og Henriette Emilie Rubjerg Jensen). — St 41 Østersøgade, cand V 51, speciall 64 (psykiatri). — Maj 48 vikar Statshosp Augustenborg, juli-sept 48 Ørsted Sgh, juli-sept 49 Statshosp Augustenborg, juni 50 Sønderborg Sgh med afd, febr 51 underlækar Restad Sjukh psyk afd, Sverige, juni 51 turnus Holstebro Centralsgh, herunder kliniciat Kbh Komm fødeklin Martinsvej, juni 52 vikar kand Centralsgh Holstebro med afd, juli 52 årskand sst, maj 53 2^{rs}l sst rttg afd, marts 54 kand Kolonien Filadelfia nerve- og sindssygeafd, juni 54 fung 2^{rs}l sst, sept 54 2^{rs}l sst psyk afd, sept 56-sept 57 og juni 58 Dianalund, april 59 vikar kand Odense Amts og Bys Sgh afd N, juni 59 årskand sst, maj 60 fung rsl sst, juni 60 2^{rs}l Statshosp Risskov demografisk-genetisk forskningsafd, nov 61 1^{rs}l sst, okt-dec 62 under orlov vikar 2^{rs}l sst kvindehosp, marts 63 2^{rs}l Statshosp Risskov, juli 63 1^{rs}l sst, fra juni 64 overl Randers Centralsgh psyk afd og alko-amb.



— Kons Grenå Sgh 64-65, Socialcentret Århus amt 76-81. — Underviser i psyk Odense Amts og Bys Sgh Sygeplejeskolen 59-60, Århus Univ inst for syge- og sundhedspl 60-62, Randers Centralsgh 64-66. — Assist læge alkoholklin Statshosp Risskov april 62-juni 63, assist læge Århus Kommnehosp psyk konsultation jan 63-juni 64, assist læge Mødrehjælpen Århus marts 63 og juni-sept 63, friv assist Statshosp Risskov demografisk-genetisk forskningsafd juli 63, centerlæge Revalideringscentret for Århus Amt 66-76. — Adskillige studierejser England (psyk). — Forf af: Patienter på et nervesanatorium, 1962; medfor af: Aarhus Teater 1900-1975, 1975, Kulturen og os, 1980; medarb ved: Den Tredie Alder 66-68, Socialdemokratisk Nyhedstjeneste 66-70, Aktuelt fra 74; tidskr art. — Suppl Mødrehjælpens Samråd Randers 66, medl sst 66-72, næstform overlægerådet Randers Centralsgh 66-70, medl familiepolitik udv Socialdemokratiet 66-72, form tilsynsrådet Møllerup Skolehjem 69-78, medl best Århus Univ inst for terapiassist 69, medl Arbejdsmarkedsnævnet Århus 70-74, medl best Jysk Nervesan 71, medl socialpolitisk udv Socialdemokratiet fra 72, medl styrelsen Sindslidendes Fond 74-81, medl kulturpolitisk udv socialdemokratiet fra 78, landsform Sammenslutn af Revalideringsinst 78-80, Sammenslutn af Inst for Erhvervsrådgivning fra 81; medl Århus Amtsråd fra 70, 1'viceamtsborgmstr sst fra 80, Temporary Advisor WHO 80-81, Principal Investigator sst fra 81; deltaget kongr England, Sverige, Finland, Østrig, Vesttyskland og USSR.

Bille, Nina Merete, f 13 april 44 i Kbh (F: arkitekt Kay Steen Torben B. og Grethe Smidth). — St 65 Statens Kursus, cand V 73. — Marts 73 rsl Statshosp Viborg, jan 74 Skive Sgh fys afd, sept 74 sst rtg afd, febr 76 sst kir afd, febr 77 sst med afd, febr 78 Viborg Sgh Øst, maj 78 Skive Sgh med afd, fra febr 80 Viborg Sgh Vest pæd afd. — Underviser Børnehaveseminariet Viborg 74-78.

***Bille, Stig Holmberg**, f 1 april 43. — Cand V 74.

***Bille, Søren**, f 20 febr 46 på Frdbg (F: restauratør Carl Nielsen og Sofie Kristine Bille) (nvf 78). ~28 dec 68 i Grenå ergoterapeut Ulla Henriette Svendsen, f 29 april 46 i Kbh (F: stationschef Anders Hans S. og mensendieklærerinde Gunvor Birgit Føring). — St 65 Grenå, cand S 74 Århus, ECFMG 75. — Juli 74 vikar rsl Ebeltoft Sgh, febr 76 rsl sst. — Tidsskr art.



Bille, Torben, f 15 maj 38 i Århus (F: kontorchef, cand jur Steno Torbensen B. og tandlæge Elli Dorrit Gravenhorst). — St 56 Lyngby, cand S 64. — Sept 64 klin assist prof børnesygdr Louise Børnehosp, okt 65 rsl Rigshosp afd TA, okt 70 Amtssgh Køge kir afd, jan 71 ass læge Rigshosp børneafd, juni 71 rsl Statens Seruminst, april 75 Narssaq Sgh Grønland, senere distrlæge Julianehåb. — Slægtslitt: Danmarks Adels Aarbog.

***Bille, Vibeke**, f 14 nov 37. — Cand S 67, speciall 81 (psykiatri).

Bille Brahe, Niels Erik, f 2 febr 40 i Lyngbe Sogn (F: proprietær, baron Preben B. B. og Grete Christensen). ~11 okt 63 i Søllerød lærer Joan Lovatt Schou, f 14 aug 42 i Hellerup (F: ing Jørgen S. og Yvonne Lovatt Evans), æ opl 79; 2^o 26 nov 79 i Tjæreby sygepl Elisabeth Olesen, f 30 marts 55 i Holsteinsborg (F: provst Andreas Olaf O. og sygepl Agnete Tolstrup). — St 62 Akad Kursus, cand S 68, ECFMG 68, speciall 80 (kirurgi). — Juli 68 KAS Gentofte kir afd, marts 69 rotant Sct Joseph Hosp, febr 71 rsl sst kir afd, marts 72 Hæren, okt 72 Rigshosp kir afd, okt 74 klin assist sst, okt 78 1' rsl Kbh Kommnehosp afd I, febr 80 Bispebjerg Hosp afd F. — Klin lektor i kir Bispebjerg Hosp sept 81. — Prakt Vedbæk 74-80. — Deltaget flere kurser 72-81. — Tidsskr art og foredrag. — Tillidsmand for yngre læger Sct Joseph Hosp 69-70, medl lægeråd Kbh Hospitalsvæsen okt 79. — Slægtslitt: W. Møllerup og Fr. Meidell: Bille-Ætens historie I-II, 1893; Danmarks Adels Årbog, 1978.



***Billekop, Knud Aage**, f 23 april 47 i Glostrup (F: bogholder Sven Arne B. og Ingrid Johanne Sørensen). — St 66 Rødovre, cand V 73. — Febr 73 vikar Frdbg Hosp afd E, april 73 KAS Gentofte afd C, sept 73 rsl Sct Elisabeth Hosp med afd.



***Billeskov, Tove**, f 18 juli 53. — Cand S 80 Århus.

***Billund, Johannes** Korsholm, f 25 april 31 i Nustrup (F: førstelærer Kristen Peter Pedersen B. og Marie Hansen). ~28 marts 59 i Århus bogholderske Conni Hovgaard Christiansen, f 4 juni 35 i Århus (F: vagtstr Hartvig Hovgaard C. og Christa Kirstine Pedersen). — St 51 Haderslev, cand V 61 Århus. — Febr 61 vikar underlækar Växjö Las rtg afd, aug 61 turnus Kolding Sgh, juni 62 2' rsl Kong Chr X Gigtsan Gråsten, dec 62 2' rsl Tranebjerg Sgh, sept 63 1' rsl Nibe Sgh, senere prakt Tårs. — Slægtslitt: Slægtstavle for Gaardejer Niels Hansen og Hustru Inger Marie Jensen i Gevnø, 1924; J. J. Korsholm og K. P. Korsholm: Slægten Korsholm fra Stadil, 1929.

***Binder, Christian Felix** Georg, f 30 aug 32 i Fakse (F: forf Walther Ernst Erik B. og Elisabeth Georg). ~7 sept 57 i Hellerup overl, dr med Vibeke B. — St 52 Schneekloth, cand V 60, speciall 70 (intern medicin), dr med 70. — Febr 60 vikar kand Bispebjerg Hosp afd B, april 60 Finseninstit dermatol afd, maj 60 turnus KAS Gentofte afd B og A, maj 61 kand Diakonissestift med afd, aug 62 1' rsl Hvidovre Hosp, jan 66 kand KAS Glostrup neurol afd, maj-juli 66 under orlov kand KAS Glostrup børneafd, aug 66 sst klin-fysiol lab, nov 66 1' rsl Diakonissestift med afd, april 69 1' rsl KAS Gentofte afd F.



senere overl Hvidøre Hosp med afd. — Rsl søværnert maj 61-juli 62. — Studierejser Göteborg 62, England 63, 65, 67, 68, 70 og 71, USA 64 og 72. — Forf af: The Absorption of Injected Insulin (disp 70); tidsskr art. — Medl Fayl repr 60-61, medl best Dansk Selsk for Intern Med 69-73.

Binder, Vibeke, f 28 sept 33 på Frdbg (F: lrs Svend Aage Andreasen og tandlæge Hellen Lassen). ~7 sept 57 i Hellerup overl, dr med Christian B. — St 52 Øregård, cand S 60, speciall 69 (intern medicin), 74 (medicinsk gastroenterologi), dr med 72. — Sept 60 turnus KAS Gentofte afd F og S, sept 61 vikar Blegdamshosp med afd, dec 61 kand Frdbg Hosp afd E, april 62 2'lægeassist Rigshosp med poliklin, april 64 rsl KAS Gentofte afd B, nov 65 2'rstl sst, okt 68 rsl sst pæd afd, april 69 Finseninst dermatol afd, jan 70 vidensk assist KAS Gentofte afd B, juli 70 rsl Bispebjerg Hosp patol inst, okt 70 1'rstl KAS Gentofte afd B, april 74 overl sst, fra maj 76 overl KAS Herlev med afd C. — Klin lektor i intern med Kbh Univ i flere perioder fra 71. — Forf af: Colitis Ulcerosa - belyst ved studier af colonslimhinden (disp 72); tidsskr art. — Medl best Dansk Selsk for Intern Med fra 79; deltaget gastroent kongr og symposier siden 66.



Bindslev, Asger, f 2 april 15 i Madras, Indien (F: missionær Carl B. og Ida Henriette Kristine Witt). ~26 maj 41 i Kbh Ulrikke Christine Lange, f 7 dec 16 i Pattambakkam, Indien (F: missionær Poul L. og Valborg Margrethe Hansen). — St 32 Stenus, cand S 39, speciall 57 (kirurgi, kirurgiske kvindesygdomme). — Jan 40 turnus Århus Kommunehosp, dec 40 fast kand sst kir afd, dec 41 surnum kand Rigshosp patol inst, febr 42 kand Kolonien Filadelfia, sept 42 Sct Lukas Stift, marts 43 rsl Amtssgh Lemvig, okt 44 surnum kand Kbh Kommunehosp øjenafd, jan 45 praksisvikar, marts-nov 45 rsl Øresundshosp Helsingør, jan 46 læge Hosp Nebk, Syrien, april 47 overl sst, maj 56 1'rstl Centralsgh Holbæk kir afd, maj 57 1'rstl Diakonissestift afd B, febr 60 sideordn overkir Centralsgh Holbæk, fra april 74 overl Revalideringsklinik Holbæk. — Læge Lauge Kochs Grønlandseksp 38, friv vidensk assist Kbh Univ inst for eksp kir forskn fra maj 57, midlertidig missionschef og overkir ved Det Danske Undervisningshosp i Kinshasa, Zaire 65. — Postgraduate course of surgery Edinburgh E 50. — Tidsskr art. — Form Nordvestsjællands Lkf 68-70, medl udv vedr fortsættelseskurser for speciall i kir fra 69, medl amtlige overlægeudv 72-78, form 76-78, medl planlægningsudv Vestsjællands amts sygehusvæsen 74-79.



Bindslev, Christian Georg, f 14 april 04 i Esbjerg (F: faktor, borgmstr Jens Rasmus B. og Otthea Nielsine Svendsen). ~12 maj 35 i Seden sygepl Else Hansen, f 2 april 04 i Odense (F: skomager Adolf Emil Chr. H. og Anea Kirstine Nielsen). — St 22 Silkeborg, cand S 29, speciall 37 (lungetuberkulose), 67 (medicinske lugesygdomme), dr med 39. — Sept 29 kand Ålborg Kommunehosp kir afd, jan 31 skibslæge ØK, april 31 vikar kand Rudolph Bergh Hosp, maj 31 KAS



Gentofte kir afd, aug 31 kand Rudolph Bergh Hosp, febr 32 Øresundshosp med afd, okt 32-aug 33 turnus Rigshosp afd B og C, nov 33 kand Blegdamshosp, juni 34 vikar klin assist Øresundshosp, juli 34 kand Dr Louise Børnehosp, jan 35 Øresundshosp tub afd, april 35 2'rstl sst med afd, april 36 1'rstl sst afd I, nov 38 overl Krabbesholm San, 58-okt 74 Skive Sgh lungemed afd, dec 74-marts 75 vikar overl Vejle Sgh lungemed afd, okt 75-marts 77 Hjørring Sgh lungemed afd, privat Skive. — Assist Statens Seruminst april 32-okt 38, Centralstat for Tub Bekæmp sept 36-sept 37, chef Viborg Amts Tub Stat fra 41, Thisted Amts Tub Stat fra 49, Viborg Amts Lungeklin 70-74. — Forf af: Overfølsomhed og Immunitet ved Tuberkulose (disp 39); tidsskr art. — Medl skolerådet Viborg Amts Sygeplejeskole 62-66, medl kredsbest Nationalforen Tub Bekæmp 53-74, medl Red Barnets Landskom 56-65. — Tildelt Vejle fjords Lægelegat.

† **Bindslev, Hans Strandberg**, f 6 febr 1888 på Frdbg, † 23 maj 66 i Fjellerad (F: skoleinsp Carl Alfred Severin B. og Elisabeth Louise Margrethe Hansine Tauber). ~1°16 aug 13 i Århus Gerda Vera Johanne Heimann, f 5 okt 1890 i Kbh (F: papirhdlr Ferdinand Laura H. og Constantine Henriette Frederikke Pless-Schmidt), æ opl: 2°20 dec 20 i Kbh Ellen Margrethe Lundholm, f 25 juli 1898 i Kbh, † 10 jan 33 (F: herrekviperingshrl Fritz William L. og Carla Ludevica Hedermann); 3°6 juli 35 i Fjellerad Gudrun Sofie Jensen, f 10 nov 09 i Håls (F: gårdejer Gregers J. og Kathrine Sørensen). — St 05 Schneekloth, cand V 12. — Jan 13 kand Rudolph Bergh Hosp, april 13 turnus Århus Kommunehosp, april 14-dec 60 prakt Fjellerad, privat Fjellerad. — Assist Århus otol poliklin april 13, rsl Hæren aug 14 og senere. — Medl repr Nordjyllands Lkf 31-43, form 36-42, suppl voldgiftsret, medl 47, hyg udv 46. — Slægtslitt (mødrene): J. Caroc: Peder Nielsen Skrivners Efterkommere, Slægten Begtrup med dens Spindeliner gennem fire Hundrede Aar, 1932.

Bindslev, Lars, f 19 jan 44 i Lemvig (F: overl Asger B. og Ulrikke Christine Lange). ~21 aug 71 i Skanderborg fil kand Anne Pape, f 19 jan 50 i Virum (F: landsdommer Thorkil P. og lærer Estrid Lange). — St 63 Stenus, cand V 71, svensk jus 77, speciall 78 (anæstesiologi), dr med 81 Stockholm. — Marts 71 rsl Randers Centralsgh kir afd, nov 72 Århus Kommunehosp anæst afd, maj 73 kursist sst, maj 75 rsl Skanderborg Sgh med afd, juni 76 underlæker Karolinska Sjukh, Stockholm anæst afd, fra jan 80 avdlæker sst. — Forf af: Effects of end expiratory pressure on pulmonary function during anaesthesia. With special reference to right and left lung function in supine and lateral postures (disp 81); tidsskr art og foredrag. — Deltaget 15th Congr of the Scandinavian Soc of Anaesth, Odense juni 79, Annual Meeting of Amer Anaesth, San Francisco okt 79, 7th World Congr of Anaesth, Hamburg sept 80, Annual Meeting of Amer Anaesth, New Orleans okt 81.

† **Bindslev, Marie-Louise** Christiane, f 14 sept 1889 på Frdbg, † 9 aug 74 (F: skoleinsp Carl Alfred Severin B. og Elisabeth Louise Margrethe Hansine Tauber). — St 13 priv, cand S 21, speciall 29 (psykiatri). — Aug 21-nov 22 rsl Kolonien Filadelfia, jan 23 vikar rsl Frederikshavn Sgh, sept 23 kand Sindssygehosp Viborg, aug 24-juli 25 turnus Århus Kommunehosp, sept 25 2'rstl Sindssygehosp Viborg, april 29 kand Rigshosp neurol afd, nov 29 rsl Sindssygehosp Risskov, okt 36 Sindssygehosp Nykøbing Sj, juli 37-okt 39 afdlæge Sindssygehosp Viborg, privat Viborg. — Slægtslitt (mødrene): J. Caroc: Peder Nielsen Skrivners Efterkommere, Slægten Begtrup med dens Spindeliner gennem fire Hundrede Aar, 1932.

***Bindslev, Niels**, f 20 jan 44 i Lemvig (F: overl Asger B. og Ulrikke Christine Lange). — Cand V 71.

† **Bing, Herman Jacob**, f 26 okt 1871 i Kbh, † 15 sept 66 sst (F: etatsråd, grosserer Jacob Martin B. og Amalia Warburg). ~ 9 okt 04 i Kbh Ebba Henriques, f 9 april 1885 i Kbh (F: vekselerer Otto Ruben H. og Elisa Bendix). — St 1888 Metropolitan, cand S 1896, speciall 18 (intern medicin, lunge- og hjertesygdomme), dr med 1899. — Okt 1898 kand Alm Hosp, maj 1899 Øresundshosp, aug 1899 Kbh Kommnehosp, juni 01 rsl Blegdamshosp, aug 03-okt 07 Kbh Kommnehosp afd III, dec 07 læge Tub Stat, nov 11 læge Kbh Kommnehosp midlertid afd, nov 13 overl Alm Hosp, aug 16 Bispebjerg Hosp, maj 21-dec 41 Kbh Kommnehosp afd II. — Docent Kbh Univ maj 21, prof klin praktikantunderv okt 34-dec 41. — Korpsslæge maj 08-okt 11, censor med eks 14-16. — Studierejser England 01 (epidemi), Tyskland 01, 03 og 07 (mavesyg). — Forf af: Undersøgelser over reducerende Substancer i Blodet (disp 1899); Medred Acta Med Scand. — Medl Kbh Lgf voldgiftsret 20-41, medl den permanente Farmakopékomm 22-23, Farmakopékomm af 33 33-39, form dennes formelsamlingsudv, medl best Nationalforen Tub Bekæmp Kbh kreds 12-40, form 33-35, centralbest 35-46, medl best Kbh Sygehj 20-45, Kysthosp Refsnæst 21-41, Vejlefordr San 26-45, Michaelsen Fond 22-42, Gensidig Kvindeligt Hjelpeforen. — Medl svensk Läkaresällsk, korresp medl selsk for intern med, Buenos Aires. — Slægtslitt: Slægthaandbogen, 1900; Otto Bing; Oldefader Bing og hans Børn, 1945; Jul. Margolinaky: Stamtavlen Henriques 1725-1948, 1949.

† **Bing, Jens Herman**, f 19 dec 06 i Kbh, † 20 sept 80 (F: prof, dr med Herman Jacob B. og Ebba Henriques). ~ 2 juli 31 i Kbh Else Caspersen, f 22 jan 08 i Skagen (F: politimstr Morten Malte C. og Henriette Andersen). — St 24 Metropolitan, cand S 31, speciall 41 (intern medicin), 47 (klinisk kemi og laboratorieteknik), dr med 36. — Dec 31-dec 32 kand Kbh Kommnehosp afd VII, febr 33 kand Øresundshosp med afd, juni-sept 33 vikar kand Kbh Kommnehosp afd VII, febr 34 kand Rudolph Bergh Hosp, juli 34 turnus Rigshosp afd B og D, juni 35 vikar kand sst børneafd, juli-dec 35 kand sst, marts-maj 36 Blegdamshosp, okt 36 vikar og senere 2' og 1' assist Kbh Kommnehosp patol inst, nov 37-okt 40 2' rsl afd VII, dec 40 kand Rigshosp neurol afd, 41-55 assist Kbh Univ inst for almen patol og lektor almen pat, april 45 leder lab RK lejr Ramlösa, maj 45 læge Danske Brigade, fra 55 dir Kbh Univ inst for eksp med. — Kons A/S Ferrosan fra 47. — Friv assist Kbh Univ fysiol inst 31-41, under orlov assist Karolinska Inst Stockholm fysiol inst dec 43; censor biokemi med eks 41. — Forf af: Studies on Proteinuria "Albuminuria", (disp 36); De medicinske Nyrelidelser, 1941 (s m Poul Iversen og Tage Bjerling, 2 udg 1946); Infektionspatologi I-II, 1942-43 (s m K. A. Jensen); medarb Nord Med 41, medred Scand Journ for Clin Lab Invest 52; tidsskr art og afhandl. — Form Selsk for teor og anvendt Terapi 41, medl Danske Laboratorielægers § 14-råd 50, medl best Med selsk Kbh 56, form Kbh II' nævningekreds 58, medstift og form Dansk Selsk for Lægevidenskabens teor Fag 64, form de lægevidensk forskningskomm 68-69; medl Scientific Council on hypertension on the int soc of cardiology 67. — Gæsteforelæser Stockholm 44, Lund 60, Umeå og Uppsala 61, Cambridge 62, Leiden 63; tildelt ørelæge Kleins pris 65. — Slægtslitt: Slægtshaandbogen 1900; Slægtsstavlesamlingen I, 1931; O. Bing; Oldefar Bing og hans Børn, 1945; J. Margolinaky: Stamtavlen Henriques 1725 - 1948, 1948; (mødrene): J. Fischer: Slægten Salomonsen, 1927.

***Birch, Carsten Due**, f 12 jan 47. — Cand S 74.

Birch, Kjeld, f 21 juni 52 i Farso, (nvf 80). ~ 24 maj 80 i Farum sygepl Louise Winther. — St 72 Birkerød, cand S 79. — Juli 79 vikar rsl FAC Hillerød ortopæd-kir afd O, nov 79 Hvidere Hosp, maj 80 klin assist sst. — Underviser i fysiol Kbh Univ med-fysiol inst B okt 79 og marts 80.



***Birch, Preben**, f 3 sept 41. — Cand S 76.

***Birch-Jensen, Arne Sofus Wind**, f 2 dec 10 i Gedesby (F: hospitalsinsp Jens B.-J. og Astrid Wind). ~ 5 maj 48 i Odense sagfører Ellen Hohwy, f 17 aug 15 i Haslev, † 25 marts 62 i Skive (F: slagteridir Einar Laurits Emil H. og Betty Emilie Hansen). — St 29 Stenus, cand V 38, speciall 54 (kirurgi), 56 (kirurgiske kvindesygdomme), dr med 49. — April 38 turnus Centralsgh Holbæk, april 39 fast kand sst kir afd, sept 40 kand sst med afd, dec 40 konst sygehuslæge Stubbekøbing Sgh, febr 41 friv kand Rigshosp fødeafd B, juni 41 fast kand Frdbg Hosp afd A, juni 42 kand sst afd F, juli 43 sst dermatol afd, jan-maj 44 konst rsl sst, aug 44-juli 45 sst dermatol afd, sept 45 kand Sundby Hosp børneafd, dec 45-marts 46 Rigshosp fødeafd B, sept 46 assist Bispebjerg Hosp kir poliklin, febr 48 kand Århus Kommnehosp kir afd, april 48 2' rskir Svendborg Sgh, jan 49-sept 50 Århus Kommnehosp, dec 50-febr 51 assist Ortopædisk Hosp, juli 51 1' rskir Skive Sgh, juli 52 Kommnehosp Århus, 55 afdlæge Skive Sgh kir afd, okt 60-78 overkir sst, privat Skive. — Friv assist Kbh Univ arvebiol inst 43-47, assist Rigshosp rtg afd febr 44-april 45. — Studierejser England 50, USA 51. — Forf af: Congenital deformities of the upper extremities (disp 49); tidsskr art.

***Birgens, Henrik Sverre**, f 29 jan 50. — Cand S 76.

***Birgens, Jørgen Cecil**, f 13 dec 20 i Lyngby (F: Harald Theodor Due-Boje og Birthe Frisch Lemche) (nvf 45). ~ 9 april 49 i Fakse sygepl Ellen Johanne Sisbo, f 13 jan 23 i Skælskør (F: hotelejer Knud S. og damefrisør Olga Laurette Petersen). — St 39 Sortedam, cand V 48. — Juli 48-juni 49 vikar turnus Amtssgh Fakse, aug 49 vikar sst, sept 49 kand Næstved Centralsgh rtg afd, marts 50 sst kir afd, juni 51 2' rskir sst, maj 51 kand Ålborg Amtssgh kir afd, maj 52 rsl Frederikshavn Sgh, maj 54 konst overl sst, juli 54 aman Frederikshavn, fra juli 56 prakt sst.

***Birkebæk, Niels Holtum**, f 16 aug 51. — Cand S 79 Odense.

***Birkedal, Kim**, f 8 dec 53. — Cand S 80.

***Birkedal, Hans**, f 3 jan 47. — Cand S 74.

***Birkedal, Inge**, f 24 dec 45. — Cand V 77.

Birkeland, Sven Arvid, f 22 april 39 i Vesterbølle (F: sognepræst Christian B. og Astrid Madsen). ~8 juli 67 Kbh lægeskr Lise-Lotte Fryd, f 28 sept 46 i Kbh (F: fabr Svend Valdemar F. og Ruth Eva Hansen). — St 58 Kolding, cand S67, speciall 76 (nefrologi), 76 (intern medicin), dr med 77 Odense. — Aug 67 Underlægeskole, nov 67 rsl Fredericia Sgh kir og gyn-obst afd, sept 68 sst med afd, juli 69 Odense Sgh urol afd, febr 70 1' rsl sst nefrol afd, sept 73-marts 74 under orlov sst patol inst vævsdykningslab, april 74 sst neuromed afd N, jan 75 1' rsl sst med afd B, fra febr 78 overl sst nefrol afd Y. — Kons Sønderborg Sgh dialyseafd fra 79, Social- og sundhedsforvaltningen Odense fra 80. — Underviser i intern med Odense Univ fra 71, klin lektor sst fra 76, ekstern lektor i fysiolog sst fra 80, herudover undervist ved arvepatol inst, klinisk inst og patol inst sst, ved kurser arrangeret af Lkf Fyns Amt samt ved WHO-kurser. — Rsl Fredericia Garnison okt 68-maj 69; censor i intern med Århus Univ fra 80. — Studierejser Israel 69, Sverige 70, Frankrig 72, San Francisco, Los Angeles og Seattle, USA 72, New York 76. — Forf af: Renal transplantation - clinical - immunological aspects of the immunosuppressive treatment (disp 77); medl editorial board: Am J Reproduct Immunol; tidsskr art. — Medl best Dansk Nefrol Selsk 77-81, medl fakultetsrådsudv Odense Univ fra 81; deltaget kongr vedr dialyse, transplantation og immunol. — Tildelt Odd Fellow prisen 77.



Birkelund, Per f 18 juni 46 i Viborg. ~6 juni 70 sygepl Margit Vibeke Andersen, f 26 aug 44. — St 65 Randers, cand V 74 Århus. — April 74 rsl Grenå Sgh kir afd, dec 74 sst med afd, nov 76 aman Grenå, fra jan 78 kompraksis sst.

† **Birket-Smith, John Erik** Sophus, f 9 marts 21 i Kbh, † 14 sept 76 (F: dr phil Kaj B.-S. og Minna Hvilsom). ~17 maj 44 på Frdbg børnehavelærer Anne Marie Nielsen, f 30 jan 17 i Saltum (F: sparekassebest Niels Christian N. og Kristine Jensen). — St 39 Sct Jørgen, cand S 47, speciall 57 (neurologi), dr med 60. — Aug 47 turnus Kbh Kommunehosp, juli 48 kand sst afd I, marts 50 Frdbg Hosp afd E, okt 50 klin assist Rigshosp afd A, jan 52 kand Bispebjerg Hosp psyk afd, april 52 Frdbg Hosp afd D, maj 53 vikar kand Rigshosp afd NK, dec 53 klin assist sst afd N, febr 56 2' rsl sst, dec 57 1' rsl sst, fra okt 62 overl Ålborg Amtssgh neuromed afd. — Neurol kons Statens Åndssvageforsorg, Forsorgscentret for Nordjylland, Vodskov maj 63. — Assist læge Mødrehjælpen aug 52, prakt Kbh jan 60, prakt speciall Ålborg fra okt 62. — Forf af: Det asteniske syndrom. En klinisk undersøgelse vedrørende kroniske træthedstilstande (disp 60).

***Birket-Smith, Morten**, f 1 okt 47. — Cand S 76.

Birkler, Niels Erik, f 15 juli 47 i Sønderborg (F: sognepræst Erik B. og sygepl Ruth Margrethe B.). ~2 nov 69 Anne Mette Volbroek, æ opl 76. — St 66 Sønderborg, cand V 76 Århus. — Rsl Århus Kommunehosp anæst afd N.



Birn, Knud Preben, f 25 sept 15 i Holstebro (F: jernstøber Valdemar Heinrich B. og Carla Frederikke Vilhelmine Petersen). ~15 juli 41 i Svaneke Hansa Lund Krik, f 10 marts 19 i Svaneke (F: best Christian Andreas K. og Anna Jensigne Lund). — St 35 Viborg, cand S 44. — Sept 44 turnus Ringe Sgh, aug 46 fast kand sst, aug 46-juni 47 Fåborg Sgh, fra aug 47 prakt Esbjerg. — Kons Esbjerg komm april 74-marts 75. — Skolelæge april 49-marts 55, distrlæge Hjemmeværnet sept 64-dec 78, tilsl læge plejhjemmet Strandby Esbjerg fra marts 80. — HvjFT 75.



Birn, Ove Sigurd, f 30 april 17 i Holstebro (F: automobilhldr Vilhelm Christian B. og Marie Nielsen). ~8 maj 48 i Næstved sekr Aase Ravn, f 13 dec 23 i Herlufsholm (F: tømmerhldr Christian R. og Erna Emilie Dame). — St 35 Viborg, cand V 45, speciall 58 (kirurgi). — Marts-maj 45 hosp- og praksisvikariater, juli 45 turnus KAS Gentofte afd C og D, jan 46 kand og assist Søre Sunnøre, Volda, Norge, aug 46 assist distrlæge Volda, nov 46-juni 47 assist Sogn og Fjordanes Sykeh, Florø, aug 47 fast kand Næstved Centralsgh kir afd, dec 48 2' rsl sst rtg afd, maj 49 sst kir afd, nov 51 skibslæge ØK, jan 52 praksisvikariat, marts 52 assist KAS Gentofte patol afd, april 53 2' rsl sst afd H, april 54 vikar 2' rsl Ortopædisk Hosp afd II og Ortopædisk Amb Kolding, aug 54 1' rsl Amtssgh Nakskov, maj 55 Statshosp Sønderborg kir afd, april 59 ass overl Horsens Sgh kir afd, fra april 64 overkir sst. — Kons revalideringscentret Vejle amt okt 72. — Studieophold Stockholm 62, Oslo 65, Amsterdam 68; fortsættelseskursus Dansk Kir Selsk 65, 67, 69, 71, Dansk Urol Selsk 74. — Tidsskr art. — Form Civilforsvaret Horsens Kred 63-69.

***Bisballe, Søren**, f 7 marts 47 i Randers. — St 67 Randers, cand S 74 Århus. — Juli 74 Forsvaret, juli 75 rsl Århus Amtssgh rtg afd.

Bischoff, Kurt, f 6 juni 20 i Kbh (F: vicedir Max Carl B. og Marie Annette Quitzau Dreyer). ~21 maj 45 på Frdbg sekr Vibeke Wille Gormsen, f 8 marts 23 på Frdbg (F: dir Erik Mogens G. og Ulla Wille Christiansen). — St 39 Frdbg, cand V 48. — April 48 turnus Kbh Kommunehosp afd III og V, nov 49 kand Sct Elisabeth Hosp med afd, juni 50 Kbh Kommunehosp afd VII, maj 51 De Gamles By, maj 52 Frdbg Hosp afd E, fra okt 52 prakt Budding.

***Bischoff, Niels**, f 5 marts 50 på Frdbg (F: læge Kurt B. og lægeskr Vibeke Wille Gormsen). — St 69 Gladsaxe, cand S 76. — Juli 76 rsl Rigshosp kir afd C.

***Bisgaard, Carl Frederik**, f 27 okt 14 i Skagen (F: cementvarefabr Hans Thorvald Frantzen og Bertha Elisabeth Bisgaard) (nvf 41). ~2 juni 41 i Virum sygepl Johanne Svendsen, f 4 juni 09 i Tindbæk (F: gårdejer Niels S. og Rasmine Nielsen). — St 34 Rungsted, cand V 41, speciall 52 (neurokirurgi), dr med 55. — Juni 41 turnus Rigshosp afd A og C, juni-okt 42 kand Militærhosp kir afd, dec 42 Rigshosp afd C, nov 43 assist Kbh Univ retsmed inst, jan 45 kand Rigshosp neurokir afd, juni 46 2' rsl sst, juni 47 1' rsl sst, april 51 2' rsl KAS Gentofte afd H, nov 53 Frdbg Hosp afd N, jan 55 1' rsl Bispebjerg Hosp neurokir afd, okt 55-dec 62 overl Odense Amts og Bys Sgh afd U, i Sverige, nov 63 prakt Klampenborg, senere privat Eskebjerg. — Jernanelæge jan 64. — Forf af: Om virkning af splanchnicectomi på ventriklens funktion (disp 55); tidsskr art. — Accessit Kbh Univ (teor med) 42.

Bisgaard, Claus, f 25 febr 48 i Kbh (F: civiling Jens Jørgen B. og Edel Alice B.). ~ 7 juli 77 i Kbh stud mag Grethe Kaas Nielsen, f 31 juli 49 i Århus (F: karetmager Hans Viggo N. og Emmy Kaas). — St 72 Statens Kursus, cand S 79. — Juni 79 rsl Assens Sgh kir afd, maj 80 Fåborg Sgh med afd. — I samarbejde med Firma Dameca A/S udviklet og produceret respirator MCM 801 marts 77-maj 79.

Bisgaard, Hanne Aslaug, f 27 febr 12 i Kbh (F: overl. dr med Axel Emil B., † 20 aug 39, og Vilhelmine Schmidt). ~ 1^o 9 juli 38 i Øster-Lindet læge Halfdan Lefevre, æ opl 50; 2^o maj 52 dir Ejvind Østrup, f 25 juni 13 i Nyborg, † 30 juli 79 i Hellerup (F: viceskoleinsp Axel Østrup Jørgensen og Kaja Jørgensen). — St 31 privat, cand S 39, speciall 51 (dermato-venereologi). — Sept 39-sept 40 turnus KAS Gentofte afd B og A, maj 41 vikar kand Finseninst dermatol afd, Blegdamshosp, Børnehosp Fuglebakken, okt 42-nov 43 kand St Lukas Stift, febr-nov 44 Rudolph Bergh Hosp, febr 45-febr 46 assist Kbh Kommunehosp hudklin, jan 47 Finseninst dermatol afd, juli 48-juli 50 2^o rsl sst, sept-dec 50 Kbh Kommunehosp dermatol afd, aug 51 prakt speciall Lyngby, fra 68 privat Nærum. — Censorsuppl i dermatol Kbh Univ. — Tidsskr art.



***Bisgård, Ingeborg Maack**, f 24 maj 20 i Kiel (F: prof Jakob Nielsen og tysk læge Carola Elisabeth von Pieverlin). ~ 2 juli 55 i Helsingør amant, mag scient Knud M. B., f 19 sept 21 i Kbh (F: malermstr Søren B. og Petra Maack). — St 38 Øregaard, cand S 46. — Jan-dec 47 turnus Århus Kommunehosp, febr 48-febr 49 kand Århus Centralstat Tub Bekæmp, okt 49 Århus Kommunehosp neurokir afd, okt 50-sept 51 vikar sst, april 52 kand sst neuromed afd, april 53 Sindssygehosp Risskov, maj 54-febr 55 vikar kand Århus Kommunehosp neuromed afd, april 55 fast kand sst afd C, maj 57 vikar klin assist sst, febr 58-nov 59 vikar 2^o rsl sst, privat Risskov. — Tidsskr art.

***Bisgaard, Morten**, f 25 sept 47. — Cand V 78.

***Bisgaard, Poul** f 1 aug 47. — Cand S 77.

***Bisgård, Therkel**, f 7 okt 43 i V Ørum. — Cand V 73 Århus.

Bisgaard-Frantzen, Hans Ole, f 3 okt 45 på Frdbg (F: grosserer Svend B.-F. og Kirsten Andersen). ~ 13 nov 70 i Skovshoved Jannicke Rosenstand Holst, f 5 febr 46 i Gentofte (F: arkitekt Erik Rosenstand H. og Lisbeth Klara Søborg). — St 64 Metropolitan, cand V 73. — Febr 73 vikar rsl Rigshosp pæd afd, jan 73 till rsl KAS Gentofte kir afd T3, juni 74 Bispebjerg Hosp med afd P, juni 76 FAS Frederikssund kir afd, fra febr 77 prakt Nykøbing Sj. — Underv assist Kbh Univ med-fysiol inst B 73-74. — Skolelæge Trundholm komm 77. — Deltaget A-kursus i cardiolog og kredsløbssygdomme 75. — Tidsskr art. — Deltaget symposium i med lungesygdomme Malmø 73, Århus 75.

Bisgaard-Frantzen, Hemming, f 10 febr 11 i Skagen (F: cementvarefabr Hans Thorvald Frantzen og Bertha Elisabeth Bisgaard) (nvl 45). ~ 14 maj 47 i Hellerup Gerda Seidenfaden, f 8 sept 22 på Frdbg (F: dir Adam Vilhelm S. og Agnes Marie Ejsted). — St 29 Sorø, cand V 37, embedslæge 46. — Maj 37-april 38 turnus Hjørring Sgh, juni 38 læge Færingehavn, Grønland, V 38 og 39 tjeneste Frederikshåb, okt 39 vikar kredslægen Sydgrønland, okt 41 distrlæge Frederikshåb, juli-sept 45 konst kredslæge Sydgrønland, juni 46 kand Bispebjerg Hosp afd E, sept-nov 46 Blegdamshosp, jan 47 surnum kand Øresundshosp og Centralstat Tub Bekæmp, maj 47 konst kredslæge Sydgrønland, dec 50-aug 51 udsendt Umanak (venerolog og serolog undersøgelser), dec 51 sygehuslæge og kredslæge Tværø, Færøerne, jan 53 kredslæge Køge, fra jan 73 privat sst. — Under orlov studier Statens Seruminst og kand Rudolph Bergh Hosp nov 49, skolelæge april 53, skolelæge Præstø amts 2^o distrikt juli 53, tilsl læge børnehjemmet Vallø Strand, Køge Børneasyl og Køge komm børnehavn 55. — Tidsskr art. — Viceform Grønlands Lgf 47-54, form DrK Grønlandsafd 47-49.



Biskjær, Niels Lund, f 30 maj 48 i Nykøbing M (F: skoleidr Svend Egon B. og prokurist Gudrun Lund Jensen). ~ 14 maj 76 i Holstebro fysioterapeut Kirsten Mose Larsen, f 31 aug 50 i Århus (F: afdleder Vagn Mose L. og sekr Karen Anni Nielsen). — St 68 Frederikshavn, cand V 76 Århus. — Febr 76 vikar rsl Viborg Sgh radiol afd, april 76 vikar distrlæge Hallands len, Sverige, maj 76 vikar rsl Viborg Sgh pæd afd, juni 76 sst kir afd, sept 76 rotant sst, fra marts 80 rsl sst radiol afd. — Deltaget isotopkursus Århus Univ 80.



† **Bissing, Hans Jacob Kai**, f 24 juli 1898 i Kbh, † 25 maj 72 (F: pakmstr Jens B. og Thea Johanne Jakobsen). ~ 6 marts 26 i Viborg Ellen Jacobsen, f 2 april 01 i Viborg (F: dyrlæge Christian J. og Ellen Marie Rasmussen). — St 16 GI Hellerup, cand S 24. — Okt 24 amant, marts 25 assist St Joseph Hosp Odense nerveafd, juni 25 kand Statshosp Sønderborg, nov 25 rsl Tønder Sgh, nov 26 prakt Fjelstrup, jan 28 kand Sindssygehosp Risskov, april 28 Øresundshosp med afd, juli 28 rsl Sindssygehosp Risskov, okt 29 Herning Centralsgh, okt 30-42 prakt Viborg, marts 50-dec 63 prakt Vildbjerg, vikariater, 64-70 Kbh og Frdbg lægevagt. — Rsl Hæren maj 31-april 32 og marts 38.

† **Bistrup, Poul**, f 24 aug 1886 i Kbh, † 15 nov 75 i Hillerød (F: kaptajn Christian Peter B. og Helene Sophie Vilhelmine Holbeck). — St 03 Efterslægt, cand V 20. — Febr og sept 21 kand Odense Amts og Bys Sgh, 22 rsl Middelfart Sgh, fra dec 22 prakt Fredensborg. — Jernbanelæge 23.

Bitsch, Karen Rath, f 18 okt 54 i Århus (F: overl. Øjvind Petersen og læge Inge-Marie Petersen). ~ 24 juli 76 i Roskilde stud med Mikael B., f 13 nov 54 i Kbh (F: læge Ole B. og korresp Gyda Hansen). — St 73 Roskilde, cand S 80. — Aug 80 rsl Næstved Centralsgh rig afd.



Bitsch, Martin, f 20 aug 44 i Nykøbing M (F: kredslæge Axel Springborg og sygepl Astrid Edel B.). ~2 juni 72 i Vester Egesborg sygepl Nina Suzanne Ebbesen, f 13 nov 39 i Næstved (F: overl Erik Kaj E., † 23 okt 59, og Karen Kähler). — St 63 Set Jørgen, cand S 70. — Juli 70 rsl Bispebjerg Hosp afd F, jan 72 De Gamles By med afd, febr 72 rsl Bispebjerg Hosp afd L, maj 72 rsl Statshosp Vordingborg, sept 72 1' rsl Næstved Centralsgh langtidsmed afd, jan 73 rsl sst kir afd, jan 74 Vejle Sgh med afd, juni 74 Næstved Centralsgh gyn-obst afd, fra sept 74 prakt Lundby. — Kons Vordingborg komm okt 76. — Underviser i kir Sygeplejeskolen Hvidovre 71, Sygeplejeskolen Næstved 73, i social med Storstrøms amt efteruddannelse fra 78. — Skolelæge Fladså komm 76-78. — Medl kommunalbest Fladså april 78.



***Bitsch, Mette**, f 24 okt 49. — Cand V 77 Odense.

Bitsch, Mikael, f 13 nov 54 i Kbh (F: læge Ole B. og korresp Gyda Hansen). ~24 juli 76 i Roskilde læge Karen Rath Petersen. — St 74 Næstved, cand S 81. — Juni 81 rsl FAS Hørsholm med afd, okt 81 distriktlæge Kristianstads Län, Båstad Sverige, dec 81 underlægeskole.



***Bitsch, Niels Jensen**, f 28 jan 36. — Cand S 67 Århus.

Bitsch, Ole Preben, f 9 marts 26 på Frdbg (F: forstander, cand jur Valdemar B. og Minna Gyda Brenøe). ~31 dec 53 i Vedbæk Gyda Hansen (F: læge Evald H. og Agathe Knudsen). — St 44 Set Jørgen, cand S 53. — Vikar KAS Gentofte børneafd, okt 53 turnus sst afd F og H, okt 54 vikar Frdbg Hosp afd N, nov 54 kand Diakonissestift kir afd, vika Varde Sgh, febr 56 kand Set Joseph Hosp fødeafd, juli 56 aman Fjerritslev, febr 58 rsl Store-Heddinge Sgh, fra maj 59 prakt Toksværd, Holme Olstrup.



***Bitsch-Christensen, Anne Mette**, f 2 maj 52. — Cand S 80 Århus.

Bitsch-Larsen, Immanuel, f 21 sept 15 i Nr Snede (F: sognepræst Kristian Larsen og organist Anne Birgitte Bitsch) (nvf 36). ~4 juli 44 i Kbh læge Valborg B.-L. — St 36 Herning, cand S 44, dipl de med tropicale 51 Antwerpen, speciall 64 (anæstesiologi). — Aug-sept 44 vikar Herning Centralsgh kir afd, nov 44 turnus sst, nov 45 aman Tarm, dec 45 rsl Hæren, jan 46 prakt Sunds, juli 48 skolelæge, juni-aug 49 vikar Kjellerup Sgh, juni 51 lægemissionær under Board of Missions of the Methodist Church, stagiaire Hôpital Indigène Leopoldville, Congo, juli 51 rsl Lewis Memorial Hosp Tunda, Kibombo, Congo, juli 52 overl sst, april 53 overl Lambuth Memorial Hosp, Wembo Nyama, Congo, jan 54-juli 55 overl Piper Memorial Hosp, Kapanga, Katanga, aug 56 surnum kand Øresundshosp, jan 57 overl Lewis Memorial Hosp, Tunda, Kibombo, Congo, jan 61 narkoselæge KAS Gentofte, fra sept 64 narkoseoverl Amtssgh Maribo. — Studieophold Belgien 50-51 (tropemed), USA 55 - 56 (Harvard Med School).



***Bitsch-Larsen, Johannes**, f 20 sept 46 i Sunds (F: læge Imanuel B.-L. og læge Valborg B.-L.). ~8 juni 71 i Bandholm hospitalslaborant Birte Bitsch-Larsen, f 8 juni 47 i Bandholm. — St 68 Akad Kursus, cand V 76. — Febr 76 vikar rsl Ålborg Sgh Nord pæd afd, juni 76 Horsens Sgh gyn-obst afd, okt 76 Nykøbing FI Centralsgh anæst afd.

***Bitsch-Larsen, Lars Kristian**, f 12 maj 45. — Cand S 73.

Bitsch-Larsen, Valborg Toxværd, f 9 juni 20 i Kbh (F: civiling Johannes Larsen og Ulla Toxværd). ~4 juli 44 i Kbh læge Immanuel B.-L. — St 39 Nørre Gym, cand S 73. — 44 laboratorie-assist Kbh Kommunehosp, 55-56 Massachusett Hosp, Boston; juli 73 rsl Amtssgh Maribo med afd, dec 73 Nykøbing FI Centralsgh gyn-obst afd, april 74 Amtssgh Maribo med afd, sept 74 sst rtg ad, febr 75 1' rsl Amtssgh Nakskov rtg afd, S76 under orlov sst kir afd, febr 77 1' rsl Amtssgh Maribo rtg afd, dec 78-marts 79 under orlov Amtshosp Vordingborg, april 79 prakt, fra sept 79 rsl Amtshosp Vordingborg. — Underviser i laboratorieteknik og alm sundhedspleje Belgisk Congo 50-60. — Studieophold Holland 76 og 77; deltager kursus i psyk 79, 80 og 81. — Slægtsliitt (mødrene): H. Grandjean; Familien Toxværd, 1896.



† **Bittmann, Johan Frantz**, f 5 marts 1899 i Madras, Indien; † 4 april 79 (F: missionær Johan Edvard B. og Helene Sodemann). ~13 nov 25 i Randers Augusta Marie Holleufer, f 13 juli 05 i Randers (F: skorstensfejmstr Christian Carsten H. og Marie Reimann). — St 17 Østersøgade, cand S 24. — Kand Randers Centralsgh 3 mdr, Blegdamshosp 12 mdr, marts 25 prakt Nibe, aug 32-66 Stoholm, fra 66 "Huslæge" på Statshosp Viborg plejehjem. — Jernbanelæge okt 32, skolelæge 49. — Forf af: lagttagelser fra Midtjyllands Hedeegne; tidsskr art. — Form sundhedskom 32, medl voldgiftsretten Viborg amt 50, medl best Viborg Lkf 52, form 53-57, æresmedlem 69, medl befordringsudv 62, form best plejehjemmet "Nordstjernen". — Slægtsliitt (mødrene): Rasmus Møllers Descendenter, 1938 (dupl 1969).

Bittmann, Sven, f 6 juni 34 i Stoholm (F: læge Johan B. og Augusta Marie Holleufer). ~ 2 juni 72 i Gentofte sekr Helle Voigt Andersen, f 14 okt 48 i Århus (F: prof, dr med Hans Chresten Andersen og Gudrun Cecilie Fabritius Voigt). — St 55 Stenhus, cand V 66 Århus, speciall 75 (plastikkirurgi). — 66 underlækare Borgholm Las, Sverige, 67 rsl Århus Amtssgh kir afd, april 69 Århus Kommunehosp afd Z, juni 72 Frenchay Hosp, Bristol, England, dec 73 1 rsl Rigshosp afd K, aug 74 Århus Kommunehosp afd Z, fra 77 prakt speciall Århus.

Biørn-Henriksen, Torben Christian, f 24 jan 20 i Kbh (F: ing Henry Edvard Sophus B.-H. og Dagmar Christoffersen). ~ 1^o 30 juni 47 i Gentofte Ebba Schwanenflügel, f 9 sept 24 i Kbh (F: grosserer Sigurd Oscar Victor S. og Oda Kirstine Bach), æopl 72; 2^o 18 jan 75 i Tranebjerg turistchef Inge Øster Vadstrup, f Jørgensen, f 11 juni 36 i Permelille (F: gårdejer Ole Øster J. og Karen Øster Mortensen). — St 39 Schneekloth, cand S 47. — Sept 47 turnus KAS Gentofte afd C og D, aug 48 kand Hornsyld Sgh, fra juli 49 prakt Tranebjerg. — Visit læge 59, skolelæge 62, deltaget Int RK Brigade i Biafra aug-dec 68. — Studierejse Østrig 64 og England flere gange (praksisforhold). — Tidsskr art om praksisforhold. — Medl centraludv Sjællands Kredsforsn 57, sygekasse-takstudv Nordvestsjællands Lkf 59, form Nordvestsjællands Lkf 66-68; deltaget flere kongr. — (SvrKFT).



Biørn-Lorenzen, Thorkil Erik, f 8 jan 15 i Skive (F: sognepræst Alfred Theodor B.-L. og Marie Beate Sørensen). ~ 18 nov 38 i Vejle Inger Marie Rasmussen, f 13 april 16 i Vejle (F: fabr Christian R. og Helga Jepsen). — St 33 Frdbg, cand V 42. — Febr 42 turnus Tønder Sgh, febr 43 rsl Store-Heddinge Sgh, marts 44-aug 77 prakt Vils. — Kons Morsø komm fra okt 77. — Medl sygek og komm udv Viborg-Thisted amters Lkf 48-53, medl best 50-53, medl Sundhedskomm 50, form 55, Lkf Thisted Amt 53-59, medl skolekomm 58.



Bjardn, Kamma, f 25 april 26 i Holbæk (F: dommer Jens Christian Greve B. og lærer Anne Marie Andersen). — St 44 Århus, cand S 52. — Okt 52 vikar turnuskand Amtssgh Fakse, jan 53 turnus Silkeborg Centralsgh, jan 54 års-kand Brædstrup Sgh, sept 55 Odense Amts og Bys Sgh narkose-afd, juni 56 vikar 1 rsl Hobro Sgh med afd, okt 56 kand Horsens Kommunehosp med afd, april 58 2 rsl Kjellerup Sgh med afd, sept 59 1 rsl Hobro Sgh med afd, fra juli 63 prakt Randers.



***Bjarnason, Einar Valur**, f 25 marts 32. — Cand 61 Island, dansk jus 65.

***Bjarnason, Olafur**, f 24 juni 53. — Cand S 80 Århus.

***Bjarnason, Sverrir**, f 18 nov 31. — Cand 61 Island, dansk jus 69.

Bjarnesen, Jørgen, f 9 juli 53 i Odense (F: kontorchef Haldor Steenstrup B. og sekr Tove Lise Lundsgaard). ~ 2 april 77 i Maribo sygepl Lis Nørgård Frederiksen, f 28 aug 54 i Nykøbing FI (F: Hans Christian F. og kontorassistent Elly Nørgård). — St 72 Virum, cand S 80. — Juli 80 vikar rsl Diakonissestift kir afd B, aug 80 rsl Forsvaret. — Underviser i makroskopisk anat Panum inst F 81.

† **Bjarnhedinsson, Gerður**, f 27 okt 06 i Reykjavik, † 28 aug 66 (F: prof, overl Sæmundur B. og Christophine Mikkeline Jürgensen). — St 25 Reykjavik, cand med sst S 32, dansk jus 36, speciall 49 (psykiatri). — Nov 32 surnum kand Frdbg Hosp med og kir afd, dec 33 Rigshosp fødeafd B, marts 33-maj 34 sst børneafd, ekstraord turnusbev, marts 35-febr 37 kand Øresundshosp med afd, juli-dec 37 Rigshosp afd H, maj 38 Kbh Kommunehosp afd IV og Bispebjerg Hosp psyk afd, nov 38 Balder Hosp, jan 39 Kbh Kommunehosp psyk afd, nov 39 Bispebjerg Hosp psyk afd, nov 40 2 rsl Sct Hans Hosp, nov 42 rsl Sindssygehosp Vordingborg, juli 47 kand Kbh Kommunehosp neurol afd, jan 48 vikar kand sst, febr 48 surnum kand Frdbg Hosp afd N, april 48 vikar kand sst, sept 48-aug; 50 2 rsl Anstalten ved Herstedvester og Fængselsvæsenets psyk observationsafd, okt 50-sept 55 1 rsl Andersvænge, april 58 kand Anstalten Herstedvester, okt 59 1 assist sociallæge Mødrehjælpen, fra juni 59 konst overl sst socialpsyk afd.

Bjarnov, Sven Valdemar Hart, f 20 maj 09 i Kbh (F: ing Charles Benton Hart B. og Ane Susanne Bjerregaard). ~ 16 juni 34 i Kbh Sonja Gautier, f 30 april 05 i Kbh (F: stabsdyrlæge Gotfred G. og Julia Anna Emilie Grunert (Larsen)). — St 27 Adler, cand S 38. — Okt 38 turnus Sct Maria Hosp Roskilde, okt 39 vikar kand Thisted Sgh, dec 39 Amtssgh Maribo med afd, marts 40 Amtssgh Nakskov, april 40 kand Sct Maria Hosp Roskilde, april 41 rsl Nykøbing Sgh, marts 43 aman Hedeusene, maj 43 praksisvikar, juni-juli 43 aman Hedeusene, okt 43 kommlæge Sejro, fra okt 72 privat Gedser. — Skolelæge april 48-63.

***Bjelkov-Nielsen, Vagn** Preben, f 15 nov 15 i Kbh (F: kordegn Henrik Anton Nielsen og Edith Emilie Sørensen) (nvf 41). ~ 12 juni 41 i Gentofte lærer Annette Rathgen Simonsen, f 20 marts 17 i Hellerup (F: bankbest Oscar S. og Emma von Holstein). — St 34 Frdbg, cand S 41. — Aug 41 turnus Slagelse Centralsgh, aug 42 kand sst med afd, okt 42 Sindssygehosp Viborg, marts-aug 43 rsl sst, okt 43 prakt Lillerød.

***Bjerager, Knud** Bent, f 14 juni 34 i Lyngø (F: læge Knud Edward B., † 26 juli 47, og Ebba Larsen). ~ 1 juni 63 i Härnösand, Sverige Siri Margareta Lindberg, f 24 maj 37 i Härnösand (F: Gösta Nicolaus L. og Astrid Katarin Bystedt). — St 54 Birkerød, cand S 62. — Aug 62 vikar Sidsjöns Sjukh Sundsvall, jan 63 turnus Sundby Hosp, senere Sverige.

***Bjerg, Søren**, f 20 marts 50. — Cand V 77 Århus.

Bjerg, Kirsten Anette, f 7 sept 50 i Gentofte (F: gartner Åge Jørgensen og gartner Ruth Madsen). — St 68 Gentofte, cand V 76. — Febr 76 vikar rsl Odense Sgh kir afd A og K, marts 76 distrläkare Katrineholm, Sverige, okt 76 AT-läkare Kullbergska Sjukh, Katrineholm, fra april 78 FV-läkare Nyköping Las.

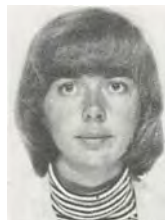

***Bjerg-Nielsen, Arne**, f 30 maj 43. — Cand V 72.

***Bjerglund-Andersen, Ragnhild** Agnete, f 12 okt 17 i Vejle (F: manufakturhldr Martin Frederik Nielsen og Thyra Dagmar, f Nielsen). ~ 21 juni 47 i Vejle statsaut revisor HD Frithjof B.-A., f 11 dec 18 i Børkop (F: trælsthldr Anders Andersen og Dorteia Storgaard Sørensen). — St 36 Vejle, cand V 45, speciall 57 (pædiatri). — Maj 45 turnus Århus Kommnehosp, maj 46 vikar sst pæd afd, okt 46 kand sst, nov 46 vikar sst med afd og pæd afd, juni 47 kand sst pæd afd, febr 48 Finseninst med afd, febr 49 vikar 1'rs l sst, juni 49 kand sst dermatol afd, okt 49-nov 50 Blegdamshosp epid afd, jan 51 Dr Louise Børnehosp, maj 51-maj 52 KAS Gentofte pæd afd, S 52 vikar sst, jan 53 Blegdamshosp epid afd, maj 53 assist Finseninst pæd modtageafd, okt 53 2'rs l Sct Joseph Hosp pæd afd, aug 57-maj 62 assist hos skolepsyk Kbh Komm skolevæsen, april 59 skolelæge Herlev, privat Kbh. — Tilslf læge flere børnehaver. — Tidsskr art. — Medl best flere børnehaver.

† **Bjering, Tage** Richardt Borrebye, f 11 nov 1899 i Kbh, † 11 okt 76 (F: grosserer Emanuel Borrebye og Marie Louise Sørensen, ~ 2° Bjering). ~ 7 maj 27 i Kbh Ellen Picuell Kielgast, f 24 sept 08 i Skive (F: købmand, vicekonsul Knud K. og Elin Louise Jacobsen). — St 18 Sct Andreas Koll, cand V 26, speciall 39 (intern medicin, stofskifte- og nyresygdomme), dr med 32. — Febr 26 kand Skive Sgh med afd, marts 26 sst kir afd, nov 27 sst med afd, marts 29-febr 30 Øresundshosp tub afd, april 30 Børnehosp Fuglebakken, nov 30 Bispebjerg Hosp afd B, nov 31 Blegdamshosp, dec 31 2'rs l Kbh Kommnehosp afd VII, nov 34 visitator sst, jan 35 assist sst med poliklin, april 35 rsl Blegdamshosp, sept 36-sept 41 1'rs l Kbh Kommnehosp afd II, jan 42 konst overl Kbh Kommnehosp afd VII, april 44-nov 69 ansat, okt 69-dec 70 læge Blegdamshosp med plejefafsnit, fra okt 70 huslæge plejehosp Concord. — Assist læge IR febr 41, Pensionsforsikringsanst maj 41-febr 72, prakt speciall Kbh jan 40-jan 72. — Forf af: Studier over Glukosens Indvandring i Menneskets røde Blodlegemer (disp 32); De medicinske Nyreidelser (s m Poul Iversen og Jens Bing) 1941, 2 udg 1946; tidsskr art. — R 57.

***Bjerke, Kirsten**, f 22 dec 32 i Kbh (F: advokat Jørgen Helweg-Larsen og Ragna Haugsted). — St 51 Ordrup, cand V 61, speciall 72 (psykiatri). — Juni 61 2'lægeassist Sundby Hosp kir poliklin, sept 64 rsl Rigshosp afd NK. — Slægtslitt: Ebba Baumann, A. H. Riise og Alice Riise: Slægts-Tavle over Etatsraad, Apoteker A. H. Riises og Hustrus Descendenter, 1955.

Bjerre, Annie Birgitta, f 9 juli 50 i Kbh (F: Thorkel B. og Karin B.). — St 69 Gentofte, cand S 78. — Juli 78 distrläkare Eksjöklinikerne, Sverige, febr 79 underläkare sst, juni 79 rsl Næstved Centralsgh, nov 79 Ringsted Sgh, april 80 underläkare Eksjöklinikerne.

***Bjerre, Bent**, f 4 jan 25 i Silkeborg (F: seminarlærer Albert B. og lærer Ellen Sørensen). ~ 1° 24 sept 49 i Hørsholm bibliotekar Aase Norvang Slyngborg, f dec 26 i Sæby (F: overdyrlæge Niels Christian S. og Jostha Nørvang), æ opl 72; 2° 21 april 72 i Kerteminde sekr Lena Marquard Petersen, f 22 april 44 i Århus (F: entreprenør Jens Harry Marquard P. og Eina Magdalene Eriksen). — St 43 Silkeborg, cand V 51. — Febr 51 vikar kand Amtssgh Nakskov, marts 51 turnus KAS Gentofte afd F og H, marts 52 kand Thisted Sgh kir afd, nov 53 Øresundshosp lungekir afd, juni 54 vikar kand KAS Gentofte gyn afd, juli 54 sst otol afd, sept 54 kand Rigshosp fødeafd B og gyn afd, marts 55 aman Nykøbing Sj, aug 55 1'rs l Amtssgh Lemvig, sept 56 kand Odense Amts og Bys Sgh rtg afd, marts 57 sst patol

inst, juli 58 2'rs l sst kir afd, juni 59 kand Ortopædisk Hosp afd I, april 60 2'rs l KAS Glostrup afd D, maj 62 1'rs l sst, jan 63 prakt Rynkeby, fra jan 70 kompraksis Langeskov. — Tidsskr art.

Bjerre, Dorrit Brahde, f 25 juni 45 i Kbh. ~ 2 dec 67 på Frdbg læge Erling B. — St 66 Statens Kursus, cand S 73. — 73 rsl Haslev Sgh, 75 Montebello, 75 1'rs l Anstalten Herstedvester, fra 76 prakt Gentofte. — Skolelæge Holmegårdsskolen Karlebo komm 76-78.

Bjerre, Erling, f 19 maj 42 i Vester Nebel (F: gårdejer Kai Viggo Jensen og Inger Bjerre) (nfv 67). ~ 2 dec 67 på Frdbg læge Dorrit Brahde B. — St 66 Statens Kursus, cand S 72. — Juli 72 rsl Haslev Sgh, april 73 Ringsted Sgh med afd, okt 73 KAS Nordvang Glostrup, jan 74 KAS Glostrup øre-næse-hals afd, aug 74 1'rs l Ringsted Sgh med afd, fra juli 75 prakt Gentofte. — Underviser i med sygd og pæd Sygeplejeskolen Ringsted 73-75.



† **Bjerre, Hans**, f 8 febr 02 i Århus, † 25 marts 78 (F: valgmenighedspræst, cand theol Jacob Jacobsen B. og Ane Marie Berthelsen). ~ 3 aug 29 i Kbh Solvejg Aakjær, f 8 okt i Grinderslev, Jebjerg (F: forfatter Jeppe Aa. og Nielsine Juliane Nanna Jensen Krog). — St 20 Viborg, cand S 27, speciall 38 (gynækologi), 39 (kirurgi), dr med 35. — Nov 27-sept 28 aman, nov 28 rsl Amtssgh Roskilde, nov 30 kand Sundby Hosp kir afd, ekstraord turnusbevis, juni 32 kand Børnehosp Fuglebakken, aug 32 Rigshosp fødeafd A, jan 33 assist sst rtg afd, okt 33 prosektor Kbh Univ patol-anat inst, nov 34 2'rskir Odense Amts og Bys Sgh, maj 37 2'rsacchoucheur Rigshosp fødeafd B, febr 38 1'rskir Odense Amts og Bys Sgh afd A, marts 41 KAS Gentofte afd A, sept 43 overl Fåborg Sgh, 56 - 70 overl sst, privat Kbh. — Studierejser Sverige 37, Norge 39 (kirurgi), USA 51 (colonkirurgi). — Forf af: Kliniske Undersøgelser over Ingvinalkryptorchismen hos Mennesket (disp 35); red Ugeskr Læger (sygehusoverl) 60-69; tidsskr art. — Medl best Fayl 33-36, Dansk kir Selsk 37-41, medl specialisnæv n 38-42, suppl Dadl overvoldgiftsret 42-45, medl udv ang fortsættelseskurser 46-60, § 14-udv 46-50, resposnumudv 46, form 58, medl best Fyns Lgf 47-49, form Org speciallæger kir udenfor Kbh 48-49, medl best Foren Sygehuslæger i Provinsen 49-50, hovedbest Dadl 49-58, næstform 54-58, form Dadl sygehusråd 50-57, medl Sundhedsst og Dadl fællesudv vedr sygehusvæsenets fremtidige ordning 53, suppl svangrenæv n 56, medl Mødrehjælpsens tilsynsråd 57; Folketingskandidat (Radikale Venstre) Odensekreds I-II i 53. — Tildelt Barfred Pedersens æresgave 59. — Slægtslitt: T. Lodberg: Stamtavle over Bjerre-Slægten fra Bjerre i Sir ved Holstebro, 2 udg 1948.



Bjerre, Kai William, f 28 okt 19 i Nr Felding (F: repr Christen Magnus Christensen og Helga Jensen Bjerre) (nfv 57). ~ 1° 46 lærer Karen Lorentzen, æ opl 57; 2° 78 socialrådg Jette Koch. — St 38 Vejle, cand S 46, speciall 67 (intern medicin), 73 (langtidsmedicin). — Nov 46-okt 47 turnus Frdbg Hosp, jan 48 kand Finseninst med afd, juli 48 assist sst med amb, maj 50 kand Blegdamshosp med afd, nov 50-maj 52 sst epid afd, juli 52 Rigshosp afd H, jan 53 Dr

Louise Børnehosp, maj 53 Bispebjerg Hosp afd B, maj 54 vikar fortrinsvis på med afd i Kbh, jan 57 2'rsrl Finseninst med afd, sept 59 1'rsrl sst, april 66 1'rsrl Sundby Hosp med afd, fra juni 71 overl Sønderbro Hosp langtidsmid afd. — Tidsskr art.

*Bjerre, Klaus, f 5 aug 38. — Cand V 67.

*Bjerre, Marianne, f 20 juni 48. — Cand S 75.

*Bjerre, Per Kærgaard, f 1 juli 45 i Mjørup (F: gårdejer Rasmus B. og Signe Kærgaard). ~ 3 april 69 i Sommersted Ingrid Hjort, f 20 aug 46 i Sommersted (F: gårdejer Claus Rasmus H. og Christine Jensine Frost). — St 64 Struer, cand S 71 Århus. — Aug 71 rsl Farsø Sgh kir afd.



*Bjerre, Sven Aage, f 3 okt 08 i Egum (F: proprietær Peder B. og Maren Jørgensen). ~ 25 april 34 i Kbh Virginia Mary Christensen, f 28 maj 11 i Helsingør (F: godsejer Charles C. Ørsholt, og Valborg Dagmar Nielsen). — St 27 Vejle, cand S 37. — Jan 38 turnus Skive Sgh, jan 39 fast kand Randers Centralsgh, dec 40 surnum kand Frdbg Hosp epid afd, marts 41 fast kand sst med afd, maj 42 kand sst dermatol afd, okt 42 Øresundshosp, april 43 assist Centralstat Tub Bekæmp, fra jan 45 prakt Kbh. — Finseninst rtg afd april 45-sept 46, huslæge Samfundet for Vanføre 46, forsikringslæge A/S Nordeuropa jan 46, A/S Skandinav og A/S Codan jan 56, skolelæge Kbh komm aug 54.

Bjerre-Christensen, Claus, f 8 febr 41 i Kbh (F: gastronom, red Conrad B.-C. og Lizzie Thillemann). ~ 19 sept 75 i Randers lærer Hanni Vestergaard Jensen, f 12 jan 46 i Randers (F: fotograf Poul Hermund Jensen og Carla Marie Nielsen). — St 61 Stenhus, cand V 72, ECFMG 72. — Febr 72 rsl Bispebjerg Hosp neurokir afd, maj 72 Randers Centralsgh kir afd, aug 73 sst gyn-obst afd, maj 75 sst med afd, okt 75 1'rsrl Grenå Sgh kir afd, april 77 rsl og konst 1'rsrl Århus Kommunehosp gyn-obst afd, jan 80 rsl sst rtg afd, juni 80 Silkeborg Centralsgh med afd, okt 80 Ålborg Psykiatriske Sgh, fra jan 81 Silkeborg Centralsgh med afd. — Kons Mødrehjælpen Randers 75. — Underviser i kir sygd Sygeplejeskolen Randers Centralsgh 73-74, i graviditet og fødsel Grenå Jordmoderskole 76 og Sygehusenes Uddannelsescenter Århus 79. — Censor i anat og fysiol Sygeplejeskolen Randers Centralsgh 74. — Tidsskr art og foredrag.



Bjerre-Jepsen, Karsten Bo, f 22 dec 48 i Hjørring (F: radiotelegrafist Willy Kaj Kristian Jepsen og Rita Rastow Jensen) (nvf 76). ~ 30 okt 76 i Kbh bibliotekar Marianne Kirstine Lilholt Bjerre, f 22 okt 50 i Skive (F: trikotagehldr Tage B. og Tove Lilholt). — St 68 GI Hellerup, cand V 76. — Marts 76 rsl Hvidovre Hosp neurokir afd, april 76 Bispebjerg Hosp anæst afd, juni 78 sst kir afd F, dec 78 sst med afd P, juni 79 sst kir afd M, okt 80 sst klin-fys afd, april 81 sst kir afd M, fra juni 81 sst klin-fys afd. — Deltaget kursus i katastrofemed 77, i traumatol 78, i respirationsinsufficiens 79, i anæst 80. — Tidsskr art og foredrag. — Deltaget 30' Nordiske Lungelægekongr Ålborg 80.

Bjerregaard, Beth, f 25 jan 47 i Kbh (F: prof, overl, dr med Francis Zachariae og overl, dr med Lis Zachariae) (nvf 75). ~ 8 juni 67 i Kbh læge Peter B. — St 65 Christianshavn, cand V 72. — Juli 72 rsl Bispebjerg Hosp patol afd, febr 74-jan 76 og febr-juli 77 kandidatstip, licentiatstuderende Kbh Univ arvebiol inst, sept 77 rsl Rigshosp kir afd C, marts 78 sst gyn-obst afd YA og YC, marts 79-april 80 assist læge Sgh Upernavik, Grønland, sept 80-febr 81 rsl Næstved Centralsgh parenchymkir afd, april 81 sst patol inst, fra aug 81 Slagelse Centralsgh patol inst. — Forf af: Computer-hjælp i den diagnostiske beslutningsproces (licentiatafhandl 78). — Slægtsliitt: Patriciske slægter V, 1930.



*Bjerregaard, Claus, f 6 marts 49 i Kbh (F: repr Poul Henning B. og afleder Inga Nielsen). — St 68 Øregaard, cand S 76. — Juli 76 rsl FAS Helsingør kir afd.

† Bjerregaard, Eiler, f 25 april 10 i Thisted, † 28 aug 73 (F: sagfører, borgmstr Søren Sørensen B. og Albertha Emilie Bunch). ~ 1° 31 maj 37 i Herlufsholm Aida Rugh, f 27 aug 11 i Hellerup, † 10 aug 70 (F: grosserer Georg R. og Harriet Hostrup-Schultz); 2° 30 marts 72 i Tilsted malerinde Edith Olsen, f 2 april 12 i Kbh (F: grosserer Vilhelm O. og Margrethe Hostrup-Schultz). — St 28 Herlufsholm, cand V 37. — Febr-april 37 kand Sindssygehosp Risskov, juni 37-maj 38 turnus Ålborg Kommunehosp, juni 38 praksisvikar, juli 38-aug 41 prakt Hørby, nov 39-april 40 rsl Hæren, sept 41 prakt Thisted, 42 jernbanelæge, april 49 friv assist Frdbg Hosp kir afd, juni 49 distrlæge Upernavik og Holsteinsborg, dec 51 prakt Bælum, fra nov 55 prakt Nørresundby. — Praksisvikar juli 37, distrlæge Hjemmeværnet okt 62, skibslæge 65, 66, 68 og 70.



*Bjerregaard, Hans Christian, f 25 okt 52. — Cand V 80 Århus.

*Bjerregaard, Marianne, f 7 marts 32 i Gentofte (F: mejeriejer Aage Bjerregaard Jensen og Ingeborg Sofie Svendsen) (nvf). — St 51 Lyngby, cand V 62.

Bjerregaard, Niels Christian, f 5 dec 16 i Kbh (F: ing Ejner Kristian B. og Anna Marie Katrine Jensen Mand). ~ 16 okt 46 i Frederikshavn barnepl Grethe Madsen, f 10 nov 26 i Dronninglund (F: tømmerhldr Peter M. og Ragnild Jørgensen). — St 35 Frdbg, cand S 42. — Okt 42 turnus Brønderslev Sgh, okt 43 kand Ålborg Amtssgh med afd, okt 45 2'rsrl Folkekur Hald, fra jan 49 prakt Frederikshavn. — Rsl Hæren 48. — Tidsskr art. — Sekr Hjørring Amts Lkf 63-67, form 67-70, repr Dadl 67-71, næstform Nordjyllands Lkf 70-71, form Foren af prakt læger Frederikshavn fra 71.



Bjerregaard, Per Anders, f 23 jan 46 i Randers (F: overskomagermstr Rudolf B. og afleder Esther Greve). ~ 9 jan 71 i Brøndbyøster lægesekr Alice Kragemose, f 10 nov 45 i Esbjerg (F: kontorchef, cand jur Karl Magnus K. og Kate Jensen). — St 66 Rødovre, cand V 73. — Febr 73 rsl Kalundborg Sgh med afd, marts 73 rsl rotant FAC Hillerød, fra sept 75 prakt Brøndby Strand. — Underviser i idrætsskader Dansk Idrætsforbund, underviser Sygeplejeskolen KAS Glostrup marts 74-79, klin lektor Kbh Univ inst for almen med fra sept 80.



Bjerregaard, Per, f 22 juli 54 i Kbh (F: dyrlæge Sigfred B. og red Kirsten Helene Grethe Lange Schmidt) (nvf 79). — St 73 Bagsværd, cand V 81. — Marts 81 vikar distrläkare Sveg Las, Sverige, april 81 rsl Søværnet. — Deltaget kursus i arbejdsmed maj 81. — Tidsskr art.



Bjerregaard, Peter, f 28 maj 47. — St 65 Virum, cand S 72. — Juli 72 adj Kbh Univ med-anat inst B, sept 74 timelærer i naturfag og socialmed Seminariet for Småbørnspædagoger, juli 75 rsl Bispebjerg Hosp afd Y, april-sept 76 till KAS Gentofte gyn-obst afd, jan 77 Kbh Kommunehosp hudklin, jan 78 sst afd I, juli 78 KAS Nordvang Glostrup afd R, okt 78 ass læge Sgh Upernavik, Grønland, febr 79-okt 80 distrlæge sst, dec 80-jan 81 vikar Lægehuset Store-Heddinge, fra april 81 lægeassst Sundhedsst afd C. — Underviser Seminariet for Småbørnspædagoger 73-76, Skolen for Fysioterapeuter 75, Sygeplejeskolen Bispebjerg Hosp 77. — Tidsskr art om elektronmikroskopiske emner og om grønlandske sundhedsforhold.



***Bjerregaard, Poul Guldbach**, f 3 sept 11 i Næstved (F: repr Valdemar Christian B. og Thora Emilie Jensen). ~ 18 maj 39 i Hellerup sekr Nina Rigmor Bergliot Kirkeskou, f 15 marts 16 i Kbh (F: overassst Kbh Politi Oskar Thorvald K. og Maren Christine Jensen). — St 32 Efterslægt, cand S 42. — Juli 42 turnus Militærhosp, juli 43 kand sst afd E, jan 44 vikar sst med afd, marts 44 vikar klin assist Rigshosp med poliklin og afd P, maj 44-april 46 aman, fra april 46 prakt Kbh. — Læge ved Frk Schneiders Børnehjem 71.



***Bjerregaard, Preben**, f 6 febr 42 i Hansted (F: købmand Emil Robin B. og Karen Henriette Laurentine Olsen) (nvf 70). ~ 4 juni 66 i Kolding sygepl Else Marie Skovholm Knudsen, f 3 okt 44 i Kolding (F: murer Niels Skovholm K. og fotograf Dagny Hauge Carlsen). — St 61 Thisted, cand S 69 Århus. — Juli 69 Thisted Sgh med afd, nov 70 rsl Frederikshavn Sgh kir afd, sept 71 1 rsl sst, jan 72 vikar 1 rsl Thisted Sgh med afd, juli 72 Resident Medical Center Univ Oklahoma, USA. — Rsl Søværnet jan-sept 71. — Tidsskr art. — Medl repr Fayl 69-70.

Bjerregaard, Kjeld Søren, f 28 okt 34 på Frdbg (F: cand act Margrethe B.). ~ 26 marts 60 i Kbh lærer Jytte Kate Rape, f 20 dec 36 på Frdbg (F: prokurist Astrid Rosa R.). — St 53 Frdbg, cand S 62. — Febr 63 turnus Randers Centralsgh, febr 64-juli 65 rsl sst anæst afd, aug 65 Skive Sgh med afd, aug 66 1 rsl sst, fra jan 68 prakt Skive. — Under militærtjeneste till rsl Bornholm Centralsgh Rønne april-nov 64, tilsf læge Børnehaven Egeris Nord fra april 72.



Bjerregaard-Andersen, Helge, f 27 april 49 i Ringkøbing (F: politibetjent Andreas B.-A. og Mary Nielsen). ~ 13 okt 79 i Linding cand mag Lisbeth Olesen, f 21 okt 51 i Mesballe (F: gårdejer Svend Aage O. og sygepl Valborg Kirstine Jensen). — St 68 Grindsted, cand S 75 Århus. — Sept 75 underlækare Nässjö Las, med afd Sverige, aug 76 Eksjö Las kir afd, marts 77 vikar distrläkare Vetlanda, jan 78 vikar rsl Grindsted Sgh kir afd, juli 78 Hæren, fra marts 79 rsl Brørup Sgh med-kir afd. — Slægtslitt: Jacob Knudsen Bjerregaard, f 1819 og hustru Maren Christensdatter Dybkjær, deres forældre og efterkommere, 1969.

Bjerrehaus, Ib Ove, f 22 juni 15. — Cand V 42, speciall 68 (oto-rhino-laryngologi).

***Bjerrehaus, Vibeke Pernille Bodecker**, f 4 aug 20 i Kbh (F: kontorchef Kbh Politi, cand jur Christian Vilhelm Krog Gundstrup og Ingeborg Bodecker). ~ 20 april 43 i Kbh læge Ib B. — St 38 Sortedam, cand V 47. — Nov 47-okt 48 turnus Frdbg Hosp, prakt Espergærde.

***Bjerrehaus, Torben**, f 27 marts 50. — Cand S 79.

***Bjerring, Peter**, f 19 marts 53. — Cand V 80 Århus.

† **Bjerrum, Erik**, f 25 okt 09 i Esbjerg, †26 aug 73 (F: realskolebest Morten Holger Johannes B. og Hertha Margrethe Rasmussen). ~ 14 juni 38 i Roskilde fysioterapeut Dora Simonsen, f 8 juni 14 i Torslunde, Tåstrup (F: gårdejer Vilhelm S. og Johanne Knudsen). — St 28 Haslev, cand V 38. — Juli 38 turnus Amtssgh Fakse, juli 39 fast kand sst, fra juni 40 prakt Grevinge. — Rsl Hæren sept 39.

† **Bjerrum, Jørgen** Kragh, f 11 sept 19 i Farsø † 5 marts 81 (F: læge Christian Andersen B., † 1 juni 28, og Henriette Helene Jensine Kragh Hansen). ~ 3 juli 43 i Ribe lærer Kirstine Marie Stürup, f 13 febr 20 i Argentina (F: ing Knud S. og Fanny Elisabeth Høyer). — St 37 Ribe, cand V 45, speciall juni 62 (røntgen diagnostik). — Marts 45 turnus Sundby Hosp, marts 46 kand Amtssgh Ringkøbing, dec 46 Sct Joseph Hosp Esbjerg, sept 47 2'rsllsst, sept 49 1'rsll Ribe Sgh Tub stat Spangsbjerg San, april 50 Varde Sgh, april 52 kand Bispebjerg Hosp rtg afd, april 53 2'rsll KAS Gentofte rtg afd, maj 55 1'rsll Bispebjerg Hosp rtg afd, sept 57 2'rsll Rigshosp rtg afd, fra dec 58 overl Bispebjerg Hosp rtg afd. — 1'assist Radiumstat sept 57, medindehaver rtg klin GI Torv Kbh fra aug 60. — Studieophold Instituto Neurologico, Milano 58.



Kbh, sept 17 tandlæge Rigshosp, 18 rsl Hæren, 33-53 leder Rigshosp tandklin, fra 43-53 medleder sst afd K. — Kons tand- og kæbeklin Frdbg Hosp og KAS Gentofte 22-53. — Assist Kbh Poliklin tandafd 10-11; censor spec kir Tandlægehøjskolen 21. — Studierejser Berlin 12, 13, 14 (tandsyg), 15 (kæbelasarettet), Columbia Univ 19. — Forf af: Om Underkæbebrud (disp 32); tidsskr art. — Næstform Kbh Tandlægeforen 25-29, Dansk Tandlægeforen 26-29, korresp medl Sydsvenska Tandläkaresällsk 32. — Pres honoraire ved Int Tandlægekongres IV sekt Paris 31. — R 42, DM 51.

***Bjerrum, Pernille**, f 15 jan 53. — Cand S 78.

***Bjerrum, Poul**, f 27 sept 46. — Cand S 74 Århus.

Bjerrum, Lars, f 6 okt 50 i Varde (F: overl Jørgen B. og lærer Kirstine Marie Styrup). ~ 26 juli 75 i Nr Alslev læge Pernille B. — St 69 Tårnby, cand S 76. — Juli 76 rsl Hvidovre Hosp ortopæd-kir afd, juni 77 Sct Elizabeth Hosp med afd, nov 78 sst kir afd, febr 79 sst med afd, maj 79 Rigshosp med afd P nefrol afsnit, marts 80 1'rsll Svendborg Sgh med afd, fra sept 80 adj Odense Sgh med mikrobiol inst. — Instruktør i fysiologi Kbh Univ med-fys inst B 76-78. — Slægtsliitt (mødrene): Th. Hauch-Fausbøll: Familien Styrup.



Bjerrum, Poul Jannik, f 12 febr 48 i Kbh (F: prof. dr phil Jannik B. og Grethe Vera Ehlers). ~ 12 juni 76 i Tibirke stud med Arendse Dorothea Bohr, f 21 juni 54 i Kolding (F: overl, dr med Hans B. og cand mag Anna Helene Godesta Skov). — St 66 Ø Borgerdyd, cand V 74. — Febr 74 deltager i postgraduate kursus i de for lægevidensk basale fag (stipendium), febr 75 kursist Kbh Univ inst for biofysik, febr 76 kandidatstip sst, sept 76 vikar adj sst, sept 77 kandidatstip sst, marts 79 turnus Rigshosp med afd TA, sept 79 sst kir afd D, fra marts 80 seniorstip Kbh Univ inst for biofysik. — Deltaget kurser i membranbiofysik 75-77. — Tidsskr art. — Deltaget XXVII Int Fysiol Kongr Paris 77, The Alfred Benzon Symposium 14 Kbh 79. — Tildelt legater 80 og 81.



Bjerrum, Ole Jannik, f 20 marts 44 i Kbh (F: prof. dr phil Jannik B. og Grethe Vera Ehlers). ~ 12 marts 66 i Lyngby tandlæge Karen Margrethe Olsson, f 6 juni 44 i Kbh (F: repr Børge O. og Elna Julie Nissen). — St 62 Ø Borgerdyd, cand S 69, dr med 78. — Juli 69 rsl Rigshosp afd A, maj 70 vikar rsl sst afd C, okt 70 vidensk assist Kbh Univ proteinlab, fra okt 74 lektor sst. — Sclorastip Kbh Univ proteinlab okt 65-sept 67. — Studieophold Wien 64, Sverige 70-71, Tyskland 74, Canada 80, USA 80 og 81; isotopkursus 71, deltaget flere postgraduate kurser 70-76. — Forf af: Immunochemical investigation of membrane proteins: a methodological survey with emphasis placed on immunoprecipitation in gels (disp 78); red af: J Biochemical Biophysical Methods; tidsskr art om hæmatol, klin laboratoriediagnostik og proteinkemi. — Institutbest Kbh Univ proteinlab 74-75 og 78-79; deltaget talrige kongr om biokemi immunol Europa og USA. — Gæsteforlæser Oslo, Kbh, Helsinki, Sverige, Bern, England, Brussels og Wien 77-81.



***Bjersing, Hans Olaf** Honoré, f 21 febr 09 i Århus (F: fuldmægtig Valdemar B. og Ingrid Elfrida Honoré). ~ 21 marts 37 i Ålborg sygepl Else Hasselbalch, f 18 aug 09 i Ålborg (F: ors Jacob Henning H. og Eva Boserup). — St 27 Ålborg, cand S 35. — Juli 35 vikar Kbh Kommunehosp afd V, aug 35 turnus Bispebjerg Hosp afd C og D, juli 36 praksisvikar, okt 36 skibslæge ØK, febr 37 praksisvikar, marts 37 rsl Brørup Sgh, juli 37 praksisvikar, jan 38 prakt Brørup, privat Løkken. — Rsl Hæren sept 36, skolelæge april 48-marts 54. — MTKha 46. — Slægtsliitt (mødrene): J. Ludvig: Stamtavler over Slægter i den fransk-reformerte Coloni og Menighed i Fredericia, 2 udg 1896.

***Bjulver, Peter** Ditlev, f 16 okt 44 i Århus (F: kunstmaler Kristian B. og Oline Svendsen). ~ 12 sept 64 i Århus adj, cand mag Birgit Munk, f 2 febr 46 i Århus (F: civiling Karsten Munk og sygepl Else Madsen). — St 64 Århus, cand S 74 Århus, ECFMG 74. — Juli 74 værnepligtig, juli 75 rsl Kolding Sgh ortopæd-kir afd og amb. — Underv assist Århus Univ anat inst sept 74-maj 75.



† **Bjerrum, Oluf** Kristian, f 28 maj 1882 i Kbh, † 14 sept 68 i Hellerup (F: prof. dr med Jannik Petersen B., † 2 juli 20, og Anna Katrine Lorentine Johansen). ~ 1 maj 09 i Kbh tandlæge Anne Hennings Müller, f 10 aug 1888 i Randers, † 7 juli 63 på Fedgården, Fakse (F: tandlæge Frederik Christian M. og tandlæge Nicoline Hennings). — St 02 Ø Borgerdyd, cand V 09, senere tandlægeeks, dr med 32. — Juli 09-juli 10 kand Sct Lukas Stift, fra 10 prakt tandlæge

***Bjældager, Peder Alex** Laursen, f 6 nov 48. — Cand V 75.

***Bjørch, John**, f 31 dec 50. — Cand V 79.

***Bjørkbom, Trine Elisabeth**. — Cand S 80 Odense.

***Bjørkheim, Arne** Haakon, f 22 febr 26 i Nore, Numedal, Norge (F: banemstr Thorvald Olaf Hansen og Sofie Larsen) (nfv 46). ~ Anne Ramstad, f 31 jan i Sigdal, Norge (F: forstmann Anton R. og Thora Weggesrud). — St 45 Ringerike, cand S 53, norsk jus 53, norsk speciall 69 (patologi), svensk speciall 70 (patologi). — I Sverige. — NL.

Bjørn, Asger, f 1 maj 34 i Kbh (F: civiling Niels Sigurd B. og Karla Johanne Ludvigsen). ~ 28 juli 62 i Skien læge Grethe B. — St 52 Ordrup, cand V 60, speciall 74 (gynækologi og obstetrik). — Febr 60 kand Telemark Centralsykeh kir afd, Skien, Norge, aug 60 sst med afd, april-juni 61 vikar kand og vidensk assist Finsenst afd Z, aug-okt 61 Underlægeskolen, dec 61-juli 62 rsl Forsvaret, sept 62 fast kand Slagelse Centralsgh kir afd, marts 63 2' rsl sst, april 65 rsl Næstved Centralsgh gyn-obst afd, okt 66 1' rsl Slagelse Centralsgh kir afd, marts 69 rsl sst med afd, marts 70 KAS Glostrup afd G, fra marts 71 kursist sst, marts 73 1' rsl sst, fra jan 77 prakt speciall Tåstrup.

Bjørn, Grethe, f 17 aug 37 i Skien, Norge (F: kasserer Gunerius Heisholt og Harriet Johanne Sørensen). ~ 28 juli 62 i Skien læge Asger B. — St 56 Skien, cand 62 Bergen, dansk jus 65, speciall 77 (gynækologi og obstetrik). — Okt-dec 62 vikar kand Slagelse Centralsgh med afd, febr-maj 63 Sorø Sgh ortopæd kir afd, nov 63 rsl Slagelse Centralsgh kir afd, okt 64 sst med afd, sept 65 Næstved Centralsgh gyn-obst afd, maj 66 sst kir afd, okt 66 Slagelse Centralsgh kir afd, juni 68 sst med afd, marts 69 Næstved Centralsgh gyn-obst afd, aug 70 Bispebjerg Hosp gyn-obst afd, febr 72 kursist sst og Sct Joseph Hosp obst afd, febr 74 vikar rsl Sct Joseph Hosp obst afd, maj 74 1' rsl Sønderborg Hosp gyn afd, okt 76 1' rsl Sct Joseph Hosp obst afd, fra jan 78 prakt speciall Tåstrup.

***Bjørn, Lise**, f 30 maj 43. — Cand V 74.

***Bjørn, Lissy**, f 4 febr 50. — Cand V 78 Århus.

***Bjørn, Nina** f 4 dec 46. — Cand S 73.

***Bjørn, Sven Emil**, f 22 okt 31 i Horsens (F: dir Emil B. og Vilma Sonnova Andersen). ~ 24 jan 59 i Hjørring barnepl Kaja Nielsen, f 29 okt 36 i Hjørring (F: salgschauffør Chr. N.). — St 50 Horsens, cand S 58 Århus, speciall 67 (psykiatri). — Okt 58 turnus Thisted Sgh, okt 59 kand sst med afd, april 60 kand og 2' rsl Statshosp Nykøbing Sj, maj 62 kand Odense Amts og Bys Sgh afd N, nov 63 rsl sst afd M, juni 64 Sct Hans Hosp afd B, juni 65 Rigshosp afd O, maj 67 klin assist sst, juli 68 1' rsl Montebello Gentofte, april 69 fung overl sst, dec 69 1' rsl KAS Nordvang, Glostrup, fra sept 70 overl Ålborg Psykiatriske Sgh.

Bjørn, Viggo, f 13 jan 26 på Frdbg (F: dir Ove Johannes Bjørn-Hansen og Ebba Margrethe Jonassen) (nfv 56). ~ 31 maj 53 i Tøstrup sygepl Mie O. Blumen-saadt Legarth, f 16 sept 25 i Høtofte, Kolind (F: gårdejer Vilhelm L. og Signe Blumensaadt). — St 44 GI Hellerup, cand V 52. — Marts 52 turnus Kjellerup Sgh med og kir afd, febr 53 kand sst med afd, febr 54 praksisvikar, april 54 vikar kand Rigshosp afd F, maj 54 Århus Kommunehosp børneafd, okt 54 2' rsl Odder Sgh, sept 56 aman Aidt, Thorsø, fra jan 58 prakt sst. — Kons Hvorslev komm fra 78. — Skolelæge Hvorslev komm 64. — Form praksisudv Viborg amt 77-81 i samme tidsrum med repr P.L.O. og Dadl, medl bests Viborg amts Lkf 77-81, næstform 79-81, medl visitationsudv Viborg amt fra 79. — Slægtsliit: Anton Blåbjerg Familiens Slægtshistorie, 1979.



Bjørndal, Flemming, f 14 maj 47 i Gentofte (F: gartner Poul A. Olsen og Lisbeth Bjørndal) (nfv 66). ~ 24 juni 70 i Vallensbæk Mary Elizabeth Rhodes, f 24 maj 44 i England. — St 66 Schneekloth, cand V 73. — Febr 73 rsl Sct Elisabeth Hosp kir afd, febr 74 sst med afd, juni 74 Frdbg Hosp med afd E, sept 74 Børnehosp Fuglebakken, febr 75 Sundby Hosp børneafd, dec 75 Sct Hans Hosp afd E, maj 76 KAS Gentofte gyn-obst afd, okt 76 Bispebjerg Hosp børnepsyk afd I, juni 77 FAC Hillerød psyk afd P, juni 78 1' rsl sst, nov 79 rsl sst neurol afd N, fra nov 80 kursist KAS Nordvang Glostrup afd R.

***Bjørndal, Niels**, f 6 april 41. — Cand S 74.

Bjørneboe, Annette Birgit, f 30 marts 40 i Hellerup (F: dir Henry Georg Jensen og Nina Marie Kirstine Jacobsen). ~ 19 dec 64 i Hørsholm mag scient Jens B., f 17 juni 40 i Hellerup (F: prof, dr med Mogens B. og Ida Carstensen). — St 58 Rungsted, cand S 67, speciall 78 (psykiatri). — Okt 67 vikar rsl KAS Gentofte øreafd, dec 67 Bispebjerg Hosp afd B, febr 68 rsl sst, febr 70 ophold Krakow Polen, febr 71 rsl KAS Gentofte afd R, nov 71 Sct Hans Hosp afd E, jan 73 Statshosp Glostrup afd O, sept 73 kursist Bispebjerg Hosp psyk afd E, marts 75 1' rsl sst, april 76 KAS Nordvang Glostrup afd P, april 77 rsl Amtssgh Roskilde neuromed afd, maj 78 1' rsl Montebello Helsingør afd C, fra dec 80 prakt speciall Helsingør. — Kons i psyk Statsfængslet Horserød.



Bjørneboe, Mogens Vilhelm Gregersen, f 29 juni 10 på Frdbg (F: undervisningsinsp Otto Carl B. og Agnete Gregersen). ~ 20 maj 39 i Gentofte Ida Carstensen, f 3 juli 19 i Kbh (F: bankfuldm Karl Otto C. og Elisabeth Rathje). — St 28 Metropolitan, cand V 36, speciall 47 (intern medicin), 74 (medicinsk gastroenterologi), dr med 41. — Marts 36 turnus KASF, maj 37 vikar sst med afd, aug 37 assist Statens Seruminst pneumokokafd, jan 40 kand Bispebjerg Hosp psyk afd, april 40 Blegdamskosp, okt 40 Børnehosp Fuglebakken, marts 41



Kbh Kommune hosp med afd VII, febr 42 Rigshosp hudafd H, juni 42 vikar sst neurol afd, sept 42 fast kand Bispebjerg Hosp afd B, maj 43 2 rsl Kbh Kommune hosp afd III, marts 46 1 rsl sst, juli 51 rsl Blegdammosp epid afd, okt 53 overl sst med afd, maj 57-80 overl Bispebjerg Hosp afd B, privat Rungsted Kyst. — Lægekons Kryolitselsk Øresund 48. — Lærer i sygdomslære Den Sociale Skole i Kbh 40-45, prof i med ved klin praktikantundervisn Kbh Univ 60-72. — Prakt special Kbh okt 47-80, assist læge Livsforsikringselskabernes bedømmelseskom 54-80; censor i almen patol Danmarks Tandlægehøjskole 43-51, censor i intern med Kbh Univ 54-57. — Studierejser England 39, 46, USA 49 og 56. — Forf af: Studier over Agglutininproteinet i Kaninpnemokoksera (disp 41), medforf af: Medicinsk Kompendium indtil 1970: afsnit: Leverens og galdevejenes sygdomme, Virushepatitis (s m V. Reinicke) (i: Hepatology, 1972), Viral hepatitis and cirrhosis (i: Clinics in Gastroenterology, 1974), The mononuclear phagocytic functions of the liver (s m H. Prytz) (i: Immunological aspects of the liver and gastrointestinal tract, 1976), tidsskr art og foredrag. — Medl best Selsk for Teor og Anvendt Terapi 53, form 54-55, medl medicinudv Dabl 55-60, medl best Med Selsk Kbh 56-62, Dansk Selsk for Intern Med 58-64, form 58-60, medl Farmakopékóm 56-75; generalsekr 4 int mikrobiologkongr Kbh 47, medl Int Assoc for the Study of the Liver 66, vicepræs 66-70; korresp medl Norsk Selsk for Indre Med 65; deltaget kongr og symposier Zürich 51, Detroit 56, Oslo 64, Stockholm 67, London 73, Athen 77, Madrid 78. — Visit prof Hadassah Hosp, Jerusalem 77; tildelt Hagedornprisen 73.

***Bjørnhart, Knud Aage**, f 9 maj 47. — Cand V 77 Århus.

Bjornsen, Erik Thyregod, f 21 sept 48. — Cand V 76 Århus.

***Bjornsen, Jørn Thyregod**, f 14 maj 44. — Cand V 70 Århus.

Bjornsen, Kirsten, f 24 febr 53 i Kbh (F: cand jur Hans Henrik B. og Gerda Vestergård B.). — St 71 Øregård, cand S 78. — Juli-dec 78 vikar rsl Viborg Sgh Vest gyn-obst afd, febr 79 KAS Gentofte rtg afd, maj 79 Viborg Sgh Vest gyn-obst afd, sept 79 turnus Sct Lukas Stift med afd, marts 80 vikar rsl sst kir-gyn afd, maj 80 turnus sst.

Bjornshave, Thomas, f 20 nov 53 i Aars (F: læge Torben B. og fysioterapeut Margrethe Kirstine Rydder). ~ 4 okt 80 i Århus fysioterapeut Hanne Knoblauch, f 17 nov 52 i Hornum (F: hortonom Finn K. og gartner Elisabeth Nørgård). — St 72 Aars, cand S 80 Århus. — Dec 80-dec 82 Government Medical Officer-preventive Zambia. — Deltaget i kursus i tropemed Kbh Univ 80.



***Bjornshave, Torben**, f 3 sept 23 i Aars (F: læge Niels Thomas B., † 9 sept 62, og Ellen Sigrid Bitsch). ~ 12 aug 49 i Aars fysioterapeut Kirstine Margrethe Rydder, f 25 juli 25 i Aars (F: repr Alfred R. og Johanne Marie Jensen). — St 43 Ålborg, cand S 51. — Sept 51 turnus KAS Gentofte afd A og B, sept 52 kand Ringe Sgh, fra sept 53 prakt Aars. — Læge Børnehaverne i Aars fra 62, Externatskolen Aars 63. — Form sundhedskom 58, medl best Ålborg Lkf 63, medl bygningskom 63.



***Björnsson, Högni**, f 16 jan 05 på Frdbg (F: dr phil Björn Bjarnason og Gyda Thorvaldsdóttir). ~ 9 dec 31 i Reykjavik Hulda Snæbjörnsson, f 20 dec 08 i Patreksfjörður, † 25 juli 59 i Nordenskov (F: telegrafbest Jon S. og Sigríður Asta Bachmann). — St 24 Reykjavik, cand S 31 Reykjavik, cand V 41. — Juli-aug 31, dec 31-maj 33 aman Hesteyri, Island, okt 33 turnus Viborg Sgh, okt 34 distrlæge Ógur, Island, okt 37-jan 39 rsl Nibe Sgh, marts 41 praksisvikar Tim, april 41 prakt Nordenskov, okt 60 kurlæge kursan Hveragerði, Island. — Skolelæge 48-54, skibslæge ØK juli-dec 50. — Studieophold Kbh 31, 33, febr 39-jan 41. — Slægtslitt: Th. Krabbe (udg): Niðjatal Þorvalds Bóðvarssonar og Björns Jónssonar, Reykjavik 1913.

† **Björnsson, Jón Sigfús**, f 8 febr 1892 i Island, † 14 maj 66 i Troense (F: gårdejer Björn Sigfússon og Ingunn Jónsdóttir). ~ 1^o 27 juni 17 i Kbh Astrid Sofie Andersen, f 23 nov 1887 i Kbh, † 2 juni 47 i Odense (F: journalist Theodor A. og Anna Cetti); 2^o 4 jan 48 i Roskilde sygepl Ester Pedersen, f 17 aug 19 på Ærø (F: kaptajn Rasmus P. og Ellen Thomsen). — St 12 Reykjavik, cand V 21. — Febr 21 aman Mørkøv, sept 24 turnus Bispebjerg Hosp og Sundby Hosp, sept 25 aman Mørkøv, okt 26-juni 64 prakt Humble, privat Troense.

† **Björnsson, Kristján Ólafur**, f 24 marts 1886 i Isafjord, Island, † 9 aug 74 (F: sølv- og guldsmed, senere købmand Björn Gudmundsson og Elisabeth Jónsdóttir). — St 09 Reykjavik, cand S 16, speciall 24 (otolaryngologi). — Juli 16 vikar, juli 17-juni 18 og sept 18 rsl Hjørring Sgh, jan 19 turnus Bispebjerg Hosp og Sundby Hosp, jan 20 kand Kbh Kommune hosp afd IV, april-juni 20 sst afd VI, nov 20 assist Sct Joseph Hosp Århus otol afd, okt 23-marts 24 kand Rigshosp otol afd, aug 24 assist ørelæge Kamillianerkin Ålborg, medindeh jan 29-dec 36, fra 42 overl sst. — Kons otolaryngol Skørping San jan 36-marts 56. — Prakt speciall Ålborg fra dec 28. — Studierejser Wien 22 og 24 (otolaryngol).

Björnsson, Sten, f 20 jan 28 i Humble (F: læge Jón B. og Astrid Sofie Andersen). ~ 29 jan 56 i Kbh ordblindepæd Inge Vibeke Culmsee, f 9 dec 27 i Odense (F: major Kaj Aage C. og Ebba Margrethe Charlotte Laurenze Brandt). — St 46 Rungsted, cand S 56. — Aug 56 vikar Källshagen Sjukh psyk afd, Vänersborg, Sverige, sept 56 turnus Ringe Sgh, sept 57 kand Saksøbing Sgh, aug 58 rsl Søværnet, jan 59 praksisvikar, april 59 kand Rudkøbing Sgh, juni 60 aman Mørkøv, fra jan 63 prakt sst. — Jernbanelæge 71-74. — Medl sundhedskom Mørkøv kom 62-70.



***Bjornstad, Harry**, f 22 marts 25 i Kbh (F: maskinarb Harry Peter William B. og Inez Emma Linnea Dahlberg), Amerikansk statsborger 62. ~ 17 maj 50 i Hellerup sygepl Hruna Samadanam Panduro Brisson, f 1 marts 28 i Sydindien (F: pastor Jørgen Emil Pollux B. og Hertha Sofie Poulsen Panduro). — St 45 Efterslægt, cand V 53, amerikansk jus Virginia 58, Iowa 60, Ohio 61, ECFMG 60, amerikansk speciall 62 (psykiatri og neurologi). — Febr 53 turnus Næstved Centralsgh kir og med afd, febr 54 vikar kand Sindssygehosp Augustenborg, marts 54 fast kand Statshosp Sønderborg kir afd, maj 55 Sindssygehosp Augustenborg, okt 55 rsl Flyvevæbnet, juni 56 fast kand

Sindssygehosp Augustenborg, 56 Resident in psychiatry Central State Hosp Virginia, 58 Fairfield State Hosp Connecticut, 60 Resident in psychiatry and neurology Mental Health Inst Independence Iowa, 61 Chief of Service sst, juli 62 prakt speciall Canton Ohio.

† **Bjørum, Axel Hjalmar**, f 3 maj 1893 i Nors † 14 sept 81 (F: sognepræst Peter Christian Jensen og Ide Nina Elisabeth Knuthsen) (nvf 12) ~ 20 sept 25 i Hillerød Karen Nørgaard, f 29 jan 02 på Frdbg (F: dir Christian Thorsen N. og Marie Thorup). — St 11 Metropolitan, cand S 18, speciall 34 (pædiatri). — Nov 18-marts 19 kand Blegdamshosp, juni 19 læge lasaretlejr Hald, nov 19 kand Århus Kommunehosp kir afd, dec 20 KASF, aug 21 turnus Bispebjerg Hosp afd B og A, aug-okt 22 konst overl FAS Esbønderup, marts 23 kand Sct Joseph Hosp kir afd, nov 23 surnum kand Rigshosp fødeafd B, dec 23 Rudolph Bergh Hosp, juli 24 Dr Louise Børnehosp, marts 25 Rigshosp børneafd, okt 25 fast kand Børnehosp Fuglebakken, nov 26 rsl sst, nov 28 assist Finseninst amb for børn, maj 30-april 33 Dr Louise Børnehosp 3 poliklin, jan 27-61 prakt Kbh, privat Frdbg. — Skolelæge april 28, visitator Kbh Kommunehosp maj 30-nov 34. — Studierejse Tyskland 22-23 (kir).

Bjørn, Niels, f 25 marts 33 i Kbh (F: læge Axel B. og Karen Torsen Nørgård). ~ 15 jan 63 i Kbh sygepl Kirsten Jensen, f 29 maj 40 i Glostrup (F: kriminalassistent Erik J. og Karen Gerda Hansen). — St 52 Østersøgade, cand S 60, speciall 69 (psykiatri). — Juli 60 turnus KAS Gentofte afd S og C, juli 61 halvårskand Kbh Kommunehosp psyk afd, febr 62 årskand KAS Glostrup neurokir afd H, sept 62 vikar Gigtsan Skælskør, nov 62 kand Slagelse Centralsgh psyk afd, april 63 årskand Frdbg Hosp psyk afd D, juni 64 rsl Diakonissestift med afd, maj 65 rsl Frdbg Hosp neurol afd, nov 65 rsl Sct Hans Hosp afd A, okt 66 1' rsl sst, juni 67 1' rsl Kbh Kommunehosp psyk afd, okt 68 klin assist Rigshosp psyk klin, fra april 72 overl Frdbg Hosp psyk afd. — Rsl Søværnet aug 62-marts 63.

* **Blach, Eva**, f 12 febr 49. — Cand V 77 Århus.

Black, Bent, f 3 juli 32 i Gentofte (F: snedker Hans Kristian Christensen og Emma Marie Juliane Hansen) (nvf 61). ~ 18 maj 63 i Vig laborant Grethe Lisbeth Ekelund, f 17 okt 39 i Brønshøj (F: afdelingsmstr Svend Aage E. og Edith Merete Andersen). — St 51 Aurehøj, cand S 60. — Aug 60 turnus FAC Hillerød, aug 61 underlægeskolen, nov 61 vikar årskand FAS Frederiksværk, dec 61 årskand FAC Hillerød afd B, aug 62 rsl Søværnet, april 63 årskand FAC Hillerød afd B, nov 63 kand Bogense Sgh, dec 64 2' rsl Slagelse Centralsgh med afd, marts 65 1' rsl Bogense Sgh, jan 66 aman Hundested, fra jan 67 prakt Otterup. — Medl repr Lkf for Fyns Amt 71.

Black, Charles Henry, f 31 maj 48 i Winchester, Massachusetts, USA (F: tandlæge Charles Henry B. og Elizabeth Bennett B.). ~ 30 juli 70 i Boston, Massachusetts sygepl Anette Jane Poulsen, f 27 nov 49 i Kbh (F: laboratoriefuldægtig Walter Steffan P. og direktrice, skrædder Grethe Valborg P.). — St 70 Princeton, cand V 80, svensk jus 81. — Marts 80 AT-läkare Eksjö-Nässjö Las, Sverige.



* **Black, Finn Trunk**, f 30 aug 37 i Esbjerg (F: socialinsp Kristian B. og Betty Marguerita Trunk). — St 56 Vejle, cand S 63 Århus. — Sept-dec 63 rsl Århus Kommunehosp afd G, febr 64 turnus FAC Hillerød, april 64 aman Århus Univ inst for med mikrobiol, aug 72 lektor sst, okt 75 1' rsl Marselisborg Hosp med-epid afd. — Studieophold England 68. — Tidsskr art om mikrobiol emner, især humane mykoplasmer.



* **Blad, Per Sehested**, f 7 febr 52. — Cand S 78 Odense.

* **Bladt, Kirstine Mauritsen**, f 12 sept 51. — Cand S 80 Århus.

* **Bladt, Peter**, f 19 febr 51. — Cand S 77 Odense.

* **Blakstad, Merete**, f 25 okt 47. — Cand V 76.

Blands, Inge, f 19 jan 48 i Glostrup (F: civiling Johannes A. B. og lægeskr Karen Malmstedt Andersen). — Cand S 75. — Juli 75 rsl Ortopædkirurg Sgh Sorø, nov 75 vikar rsl Slagelse Centralsgh kir afd, juli 76 rsl sst, maj 77 vikar rsl sst anæst afd, juni 77 rsl sst, dec 77 1' rsl sst, maj 78 rsl sst med afd, nov 78 1' rsl sst anæst afd, juni 79 vikar rsl sst psyk afd, sept 79 1' rsl sst anæst afd, april 80 vikar underlækare Borås Centralas anæst afd, Sverige, juli 80 FV-läkare sst.

* **Blands, Jette**, f 19 aug 46. — Cand V 73.

* **Blecher, Stanley Ronald**, f 27 april 35 i Johannesburg. ~ 4 april 64 i Johannesburg laborant Hanne Østergaard, f 9 okt 39 i Bedsted. — St 52 Johannesburg, cand 58 sst, dansk jus 68. — 59 turnuskand Johannesburg Hosp med og kir afd, 60-61 assist Witwatersrand Univ anat afd, 62-65 lecturer sst, 65-69 aman Kbh Tandlægehøjskole, 69 afleder sst, fra juli 78 prof anat Dalhousie Univ Halifax, Canada. — Lektor i genetik Kbh Univ psyk lab 69-71. — Censor i genetik Kbh Univ fra 68. — Studierejse USA 72. — Tidsskr art.

Blegvad, Bjørn, f 22 jan 31 i Kbh (F: overl Niels Rh. B. og Bente Hørup). ~ 4 aug 57 i Kbh sygepl Bodil Vang, f 6 jan 33 i Kbh (F: hrs Felix V. og Maja Fleischer). — St 49 Øregård, cand S 57, speciall 69 (oto-rhino-laryngologi), dr med 70. — Sept 57-aug 58 turnus Trinity Lutheran Hosp, Kansas City, nov 58 vikar årskand Rigshosp afd C, dec 58 årskand Bispebjerg Hosp afd A, febr 60 kand Rigshosp afd F, juni 60-jan 61 till rsl Hæren, okt 62 kand Rigshosp afd K, sept 63 vikar 2' rsl Kbh Kommunehosp øreafd, dec 63 1' lægeassist Statens Hørecentral, maj 64 1' rsl sst, okt 65 klin assist Rigshosp afd F, aug 67 2' rsl sst, okt 68 1' rsl Frdbg Hosp øreafd, nov 70 Statens Hørecentral Odense, okt 72 rsl Odense Sgh neurosemed afd N, jan 73 1' rsl Statens Hørecentral Odense, maj 73 overl sst, fra jan 80 Odense Sgh audiol afd. — Kons ved Fortsættelsesskolen for tunghøre og døve, Nyborg og Landshøreinst, Fredericia fra nov 70. — Underviser ved otol A-kurser fra 68, ved kursus i alm med Odense 73-78 samt andre postgraduate kurser. —



Censor i oto-laryngol Odense Univ maj 73-april 79. — Studierejser til audiol centre i Europa og USA, konsulentrejse Grønland (audiol) 72. — Forf af: SISI-prøve, Békéysaudiometri og kontralateral maskering (disp 70); red af: Scand Audiol 71-79, hovedred 74-78; tidsskr art om otol spec audiol emner. — Næstform Dansk Oto-laryngol Selsk 71-73, form Dansk Med Audiol Selsk fra sept 80, medl udv for akustisk Dansk Standardiseringsråd fra okt 80, medl best Dansk Akustisk Selsk fra marts 81; medl forskellige fondsbest; repr for Danmark i The Int Assoc of Physicians i Audiology fra nov 80; deltager i otol og audiol kongr og symposier spec omhandlede auditory evoked potentials. — Slægtslitt: N. Rh. Blegvad: Familierne Blegvad og Lund, 1967.

Blegvad, Karin, f 11 jan 48 i Kbh (F: prof, dr phil Arild Hvidtfeldt og Edith Knudsen). ~ 4 juli 68 i Kbh læge Niels B. — St 66 ø Borgerdyd, cand V 76. — Febr 76 vikar rsl Sønderborg Sgh rtg afd, marts 76 sst neurol afd, juni 76 sst med afd, jan 77 sst gyn-obst afd, maj 77 rsl Augustenborg Sgh, jan 78 Sønderborg Sgh neurol afd, aug 78 sst kir afd, febr 79 sst pæd afd, dec 79 vikar rsl Kolding Sgh pæd afd, april 80 rsl sst, marts 81 vikar rsl Fredericia Sgh med afd, maj 81 rsl sst.

† **Blegvad, Niels Reinhold**, f 20 febr 1880 i Torup, Samsø, † 1 juni 70 i Kbh (F: realskolebest Jacob Magnus Christian Michael B. og Gertrud Sofie Lund). ~ 1° 4 marts 05 i Kbh Julie Marstrand, f 26 juni 1882 i Kbh (F: bagermstr, borgmstr Jacob Nikolaj M. og Marie Elisabeth Neergaard), æ opl; 2° 17 maj 27 i Idestrup Bente Hørup, f 24 aug 1896 i Kbh, † 18 sept 65 sst (F: grosserer Alex H. og Marie Hvilsom). — St 1897 Odense, cand V 04, speciall 18 (oto-rhino-laryngologi). — Febr 04-okt 06 assist Kbh Kommunehosp otol klin, juni kand sst afd VI, sept 06-okt 07 turnus Frdbg Hosp, juli 08-febr 17 assist Kbh Kommunehosp otol klin, juni 16 otolog Øresundshosp, fra 37-50 overl sst halsafd. — Sagkyndig Stat Tunghørenævn 50-54. — Aman hos prof Mygind, konst kand Kgl Frederiks Hosp juni 04, rsl Gram Sgh aug-okt 04, prakt Kbh fra 05 (otolog fra 08), oto-laryngolog Boserup San fra 28, Avnstrup San 40-50, læge Kgl Teater febr 44-61. — Studierejse 07-08. — Forf af: Medicinske Specialer (næsen, svælget, struben og mundhulen), 1945; Familierne Blegvad og Lund 1967; medfor af Sygdomme i Luftveje, Spiserør, Mund og Ører, 1949 (s m et al); medarb af: Nordisk medicinsk odontologisk Haandbog (næsens, bihulernes og tungens sygd), 1943; tidsskr art. — Medl best Fayl 08-12, repr Dadl 11-17, 31-39, medl hovedbest 42-46, form Kbh Øre- og Halslægers Org 17-42, Dansk Oto-laryngol Selsk 19-21, 47-49, medl best Kbh Lgf 31-39, form SOS 39-40, medl best til 44, form Lægernes forskningsforen 41, medl talelærerudv 56; dommersuppl ved konkurrence under professoratet i oto-laryngol Kbh Univ 27, generalsekr l' int oto-laryngolog kongres Kbh 28; korresp medl Soc fr d'oto-rhinolaryngologie 12, Rhinolaryngol Gesellschaft Wien 31, æresmedl 49. — Præs Coll oto-rhino-laryngologicum amicitiae sacrum 48, medl Finska Läkaresällsk 50, æresmedl Dansk talepædagog Foren 50, Royal Soc of Med London 51, medl Norges Med Selsk 54, æresmedl Gesellschaft Deutscher Hals-Nasen-Ohrenärzte 56, Soc fr d'oto-rhino-laryngologie 62; tildelt ørelæge Kleins og Hustrus pris 61. — R 28, DM 49, (FÆL 4), (SN 3). — Slægtslitt: H.A. Møller: Stamtavle over Slægterne Stampe og Thestrup, 1910; N.Rh. Blegvad: Familierne Blegvad og Lund, 1967.



Blegvad, Niels, f 18 aug 46 i Hellerup (F: prof, dr phil Mogens B. og Sigrid Marianne Holm). ~ 4 juli 68 i Kbh læge Karin B. — St 65 Virum, cand V 74. — Febr 74 værnepligtig, febr 75 Malmø Sjukh socialmed afd, juni 75 KAS Glostrup neurokir afd, febr 76 Sønderborg Sgh kir afd, maj 76 rotant Sønderborg Sgh og Augustenborg Sgh, aug 78 Sønderborg Sgh pæd afd, febr 79 Augustenborg Sgh, april 79 Åbenrå Sgh med afd, nov 79 Vejle Sgh neuromed afd, aug 81 sst psyk afd.

Blicher, Bent, f 3 aug 34 i Kbh (F: overlærer Vagn B. og Asta Kjær Olesen). ~ 16 nov 58 i Virum sygemedhj Inge Sjørsløv Frandsen, f 25 marts 38 i Kbh (F: viktualiehdr Heinrich F. og Ingeborg Bodil Sjørsløv), æ opl. — St 54 Birkerød, cand S 62, svensk jus 79, speciall 77 (diagnostisk radiologi). — Juli 62 vikar kand Radiumstat, sept 62 turnus Kalundborg Sgh, sept 63 kand Sgh Sæby, Høng, april 64 l' rsl sst, dec 64 prakt Ruds-Vedby, juni 69 rsl Statshosp Viborg psyk afd B, okt 69 Landshosp Sønderborg otol afd, marts 70 sst rtg afd, marts 72 l' rsl Centralsgh Højbæk rtg afd, maj-aug 73 konst overl sst, juli 75 kursist Århus Kommunehosp rtg afd og neuroradiol afd P, juli 76 l' rsl Odense Sgh rtg afd, maj 78 konst overläkare Avesta Las rtg afd, Sverige, nov 79 överläkare sst, fra okt 80 overl Nyborg Sgh rtg afd. — Deltaget i forskellige røntgenkurser. — Suppl Fayl 63.



Blicher, Jens, f 6 april 48 i Århus (F: gårdejer Carl Emil Blicher-Mathiesen og Bodil B.-M.) (nvf 72). ~ 18 maj 74 børnehavepædagog Inger Udby Jensen, f 25 juli 48 i Udby (F: gårdejer Jens Clemens J. og Grethe J.). — St 71 Århus, cand S 79 Århus, ECFMG 79. — Juli 79 vikar rsl Psykiatrisk Hosp Århus afd A, nov 79 Århus Kommunehosp rtg afd R. — Suppl repr l'kf Århus amt nov 79.

* **Blicher, Jens**, f 30 nov 49. — Cand S 78.

Blicher, Lise Grunnet, f 18 juli 42 i Kbh (F: overl, dr med Jørgen Grunnet og cand psyk Else B.). ~ 10 maj 68 i Kbh læge Claus Fenger; æ opl 71. — St 60 Sortedam, cand V 70, speciall 76 (børnepsykiatri). — Febr 70 rsl Kbh Kommunehosp med afd III, sept 70 vikar rsl Rigshosp børneafd, dec 70 rsl Montebello Geniofte, sept 71 Kbh Kommunehosp psyk afd, febr 73 Silkeborg Centralsgh kir afd, maj 73 Psykiatrisk Børnehosp Risskov, febr 75 l' rsl Statshosp Ålborg børnepsyk afd, jan 76 rsl Ålborg Sgh Nord pæd afd, aug 76 skolelæge Århus Komm, aug 77 l' rsl Psykiatrisk Børnehosp Risskov, fra sept 81 overl Vejle Sgh børnepsyk afd. — Kons i børnepsyk observationsbørnehjem Højvang, Århus fra juni 78, ved Taleinst Risskov fra jan 81. — Kursusleder ved børnepsyk speciallægekurser fra sept 79. — Tidsskr art. — Slægtslitt: S. Otto Brenner: Slægten Grunnet, 1939; (mødrene): C. Milberg: Hans Egedes Datterdatterdatter Kirstine Lunds Ahner og Efterslægt, 1957.



Blicher, Werner, f 29 okt 30 i Århus (F: dir Magnus Petersen og Asta Blicher). ~ 1 aug 54 i Hammelsygepl Ruth Sejersen, f 27 febr 31 i Århus (F: apoteker Steen Holger S. og Jenny Schjødt Jensen). — St 50 Marselsborg, cand V 58 Århus. — Febr 58 praksisvikar, april 58 turnus Hjørring Sgh, april 59 kand Grenå Sgh kir afd, dec 59 Skive Sgh kir afd, maj-dec 60 rsl Flyvevåbnet, fra dec 61 prakt Tørring. — Lægekons Tørring Uldum Komm fra febr 80. — 2^{rsl} Skive Sgh kir afd maj 60-nov 61, distrlæge Hjemmeværnet Silkeborg distr 68-71, tilslf læge Tørring børnehøve 71-76. — Medl Vejle-Skanderborg Amts Lkf sygekasseudv 68-72.



***Blicher-Hansen, Jeanne**, f 14 sept 42. — Cand S 70.

***Blicher-Hansen, Per**, f 29 okt 42. — Cand S 69.

† **Blichert, Einar Sigfred**, f 16 okt 1884 på Frdbg, † 16 febr 70 i Kbh (F: grosserer Peter B. og Marie Hagsted). ~ 25 nov 14 på Frdbg Ulla Maggie Olga Kraunsøe, f 20 dec 1892 i Randers (F: grosserer, vicekonsul Alfred K. og Karen Henriette Kristiane Dorndorf). — St 02 Schneekloth, cand S 09. — Dec 09 skibslæge, marts 10-maj 11 kand KASF Hosp, dec 11 sst afd B, juni 12 sst afd A, jan-april 13 klin assist Frdbg Hosp afd D, nov 13 kand Kbh Kommunehosp afd IV, febr-aug 14 konst sghlæge Grenå, juli 14 prakt Grenå, maj 15 prakt Frederikssund, nov 18 prakt Holte, fra april 56 privat Ålsgårde. — Assist Kbh Poliklin kir afd nov 12-jan 14, fast assist FAS Frederikssund 15, jernbanelæge 20, læge Forsikringsselsk Nord og Syd 29, læge Kbh Komm Plejehjem Rydholt 31, kommlæge Søllerød 40, læge Studenterkollegiet Rudershøj 43. — Studierejse Paris 13. — Medl Sundhedskom 21, medl best Kbh Omegn Lkf 25, repr Dadl 30, medl best Sjælland-Falsterske Jernbanelægefören 30.

Blichert-Toft, Birthe, f 30 nov 37 i Århus (F: salgschef Thorkild Justelin og reklamekons Selma Krogh Nielsen). ~ 23 jan 60 i Kbh overl, dr med Mogens B.-T. — St 56 Gentofte, cand V 64, speciall 72 (fysiurgi og rehabilitering). — Marts 64 vikar KAS Glostrup afd H, sept 64 vikar rsl Næstved Centralsgh med afd, okt 64 rsl Ringsted Sgh rtg afd, marts 65 rsl Næstved Centralsgh med afd, april 66 1^{rsl} sst fys afd, okt 66 rsl sst med afd, marts 67 rsl sst gyn obst afd, sept 67 rsl sst ortopæd afd, april 68 rsl KAS Gentofte fys afd, juli 67 kursist Rigshosp fys afd, jan 70 Frdbg Hosp, juli 70 1^{rsl} Fysiurgisk Hosp Hornbæk, jan 71 1^{rsl} KAS Gentofte fys afd, fra okt 74 overl Fysiurgisk Klinik Frdbg. — Under orlov vikar 1^{rsl} Ortopædisk Hosp afd II jan - juni 72. — Deltager kurser i reumatol og ergonomi 78 og 80, i manuel terapi 73 og 74. — Tidsskr art om endocrin emner. — Deltager Nordisk Reumatol Kongr Kbh 75.



***Blichert-Toft, Else Marie**, f 22 juli 46. — Cand S 73 Århus.

Blichert-Toft, Mogens, f 9 sept 36 i Spøttrup (F: proprietær Christian Peter Arild B.-T. og Jenny Pedersen). ~ 23 jan 60 i Kbh overl Birthe B.-T. — St 56 Herlufsholm, cand V 64, speciall 75 (kirurgi), 78 (kirurgisk gastroenterologi), dr med 75. — Aug 64 turnus Næstved Centralsgh med afd, febr 65 sst ortopæd kir afd, dec 67 rsl KAS Gentofte afd S, maj 68 kursist KAS Glostrup og KAS Gentofte afd A, D, R, maj 70 rsl KAS Glostrup gyn obst afd, sept 70 rsl Rigshosp afd R, RE, maj 71 klinisk assist sst, april 72 rsl sst neurokir afd, nov 72 1^{rsl} Rigshosp kir afd R og RE, marts 74 KAS Glostrup kir afd D, april 77 KAS Herlev kir afd D, fra aug 79 overl Odense Sgh kir afd K. — Underviser i kir Rigshosp sept 72, KAS Glostrup 74, KAS Herlev 78, Odense Sgh sept 79. — Studierejser Schweiz 69, London 73, Hamburg 80, Barcelona 81 (endocrin og serol). — Forf a: Secretion of corticotrophin by the senescent adenohypophysis in man (disp 75); tidsskr art om endocrin, gastroenterol og serol emner. — Kongresrejser England, Spanien og Norden. — Tildelt N.C. Nielsens pris 78, William Nielsens Fond 81.



***Blichfeldt, Susanne Stilling**, f 22 febr 53. — Cand V 81.

Blichfeldt-Lauridsen, Palle, f 5 febr 44 i Nr Højrup (F: mejeribest A. E. B.-L. og Inger B.-L.). ~ 13 juni 70 i Bredsten børnehøveleder Dorte Basse, f 31 okt 44 i Bredsten, † 75 i Give (F: proprietær H. B. og A. B.). — Cand S 79 Odense. — Sept 79 rsl Varde Sgh langtidsmed afd, jan 80 Brørup Sgh med-kir afd, marts 80 Bogense Sgh kir afd.



***Bliddal, Bodil Elise**, f 15 maj 49. — Cand V 78 Odense.

***Bliddal, Henning**, f 18 okt 52. — Cand S 78.

Bliddal, Johannes, f 1 maj 33 i Gunderup, Ålborg (F: provst Anker Mathias B. og Ellinor Geismar). — St 51 Østersøgade, cand V 60, speciall 74 (cardiologi), 75 (intern medicin). — Febr 60 vikar kand Blegdamshosp med afd, april 60 turnus KAS Gentofte afd F og H, april 61 vikar kand sst afd H, juni 61 Frdbg Hosp afd E, aug 61 underlægeskole, nov 61 kand Frdbg Hosp afd E, juni 62 Rigshosp afd H, aug 62-marts 63 rsl Søværnet, april 62-marts 63 till friv assist Kbh Univ farmakol inst, maj 63 kand Rigshosp afd H, juli 63 vikar kand Dr Louise Børnehosp, aug 63 KAS Gentofte afd G, okt 63 graduate Fellow, research division, Cleveland Clinic Educational Foundation, Cleveland, Ohio, USA, nov 64 Research Fellow Hosp for Sick Children, Toronto, Ontario, Canada, nov 65 rsl KAS Glostrup afd C, febr 67 rsl Rigshosp afd B cardiol lab, febr 70 rsl sst afd G, aug 71 kursist i intern med sst afd B, P og A, sept 71 rsl sst afd P, okt 71 1^{rsl} KAS Gentofte cardiol afd P, maj 74 1^{rsl} Diakonissestift med afd C, fra maj 77 prakt speciall Hvidovre. — Tidsskr art. — Medl studenterråd Kbh Univ 58-59, medl repr Dadl 57-60, repr Fayl 60-63, medl militærlægeudv, turnusudv og praksisudv. — Accessit Kbh Univ medicin B 63.



Bligaard, Karen, f 29 jan 01 i Grinderslev, Jebjerg (F: gårdejer Kristen B. og Else Marie Pedersen). — St 25 priv, cand V 35, speciall 50 (psykiatri). — Maj 35 turnus Odense Amts og Bys Sgh, maj 36-aug 37 2'rsl sst med afd, okt 37-marts 38 rsl Montebello, maj-sept 38 praksis vikar, nov 38 kand Kolonien Filadelfia, okt 39 Rigshosp neurokir afd, okt 40 Kbh Kommuneohsp psyk afd, sept 41 rsl Kolonien Filadelfia epilep afd, febr 46 kand Århus Kommuneohsp neurol afd, febr 47 afdlæge Åndsvageanst Vodskov, dec 47 rsl Statshosp Risskov, jan 50 afdlæge Statshosp Augustenborg, juli 58 overl sst, fra sept 60 privat Risskov. — Tidsskr art om neurokir og neurol emner.

† **Blinkenberg, Peter Andreas**, f 20 maj 1895 på Frdbg, † 6 juni 70 i Fåborg (F: prof, dr phil Christian Sørensen B. og Emma Henriette Juul). ~ 13 april 27 i Helsingør Ellen Margrethe Jeppesen, f 2 marts 1895 i Kbh (F: koffardikaptajn Carl Andersen J. og Mathilde Hansen). — St 13 Metropolitan, cand S 20, speciall 31 (radiologi). — Marts 21 kand Statshosp Sønderborg, febr-juli og okt 23 kand Øresundhosp med afd, jan-dec 24 turnus Kbh Kommuneohsp afd III og I, marts 25-aug 26 1'rsl Amtssgh Fakse, nov 26 kast kand Rigshosp fødeafd B, april 27 assist sst rtg afd, juli-sept 29 kand Kbh Kommuneohsp VI, jan 30 1'assist sst rtg afd, sept 33 rsl Randers Centralsgh, nov 33 2'rsl Radiumstat, aug 35 1'rsl Radiumstat Odense, nov 37 rsl Øresundhosp rtg afd, sept 39 overl Slagelse Centralsgh rtg afd, fra juni 43-aug 64 overl Statshosp Sønderborg rtg afd. — Røntgenkons Øst Amt sept 39, Åbenrå Sgh og Sønder Sgh 43-57, Statshosp Sønderborg fra 60. — Lærer i sundhedslære Landstormen 29-32, lektor i radiol Tandlægehøjskolen sept 30-sept 35 og sept 38-sept 39. — Rsl Hæren april 27-april 29. — R 57.

Blinkenberg, Søren, f 26 febr 47 i Kbh (F: cand jur Hans Christian B. og kontorist Kirsten Skovby-Petersen) (nfvf 63). ~ 26 juli 67 i Kbh småbørnspædagog Bente Nielsen, f 19 okt 47 i Kbh, æ opl 73. — St 66 Akad Kursus, cand V 76. — Maj 76 vikar rsl Ålborg Sgh syd thoraxkir afd, april 77 sst cardiolo afd, juni 78 Ålborg Psykiatriske Sgh afsnit R, sept 78 rsl sst, okt 79 Ålborg Sgh syd med afd B, april 80 Ålborg Psykiatriske Sgh afsnit R, sept 80 vikar rsl Ålborg Sgh nord gyn-obst afd, dec 80 rsl Ålborg Psykiatriske Sgh afsnit R, juni 81 Inst for psyk demografi Risskov. — Underviser i systematisk klassisk psyk, sygeplejeelever Ålborg Psykiatriske Sgh juli 78-juni 80, i psykofarmakol efteruddannelse af psyk sygeplejesker 79-80 og 80-81. — Vikar psykiatrikons ungdomsrådgivningen Ålborg juni 79-april 81, censor sygeplejeelever 78-80. — Deltager i flere psyk kurser. — Medforf: Rusbog 75. — Medl reservelægeråd Ålborg Sgh 76-78, Nordjyllands Amtsreservelægerådes forretningsudv 76-78, medl best Nordjyllands Lkf 77-78, samarbejdsudv 77-78, som repr for Fayl deltaget i planlægningsgruppen, der udarbejdede: Den psykiatriske sygehusfunktion i Nordjyllands Amt. — Slægtslitt: Marius Jager Andersen: Anders Hansen og gamle Niels Andersen fra Janderup, 1947.

† **Blisenkrone-Møller, Niels**, f 2 dec 07 på Agersø, † 16 nov 69 i Århus (F: proprietær Herman B. M. og Marie Kathrine Hansen). ~ 28 juni 41 i Kbh Edith Alice Larsen, f 3 marts 21. — St 25 Ordrup, cand S 32, speciall 44 (gynækologi), 46 (kirurgi), 49 (kirurgisk gastroenterologi), dr med 38. — Juli 32 kand Folkekuranstalten Hald, juni 33 skibslæge ØK, nov 33 kand Sct Hans Hosp, april 34 rsl Haderslev Sgh, dec 35 turnus Rigshosp afd C,



maj 36 kand sst, febr 37 assist Kbh Univ med-fysiol inst, dec 37 kand Ortopædiske Hosp, nov 38 Rigshosp fødeafd A og gyn afd, nov 39-sept 40 assist Bispebjerg Hosp rtg afd, nov 40 2'rskir Kbh Kommuneohsp afd I, nov 43-jan 44 kand Rigshosp afd H, jan 44-febr 45 assist læge Direk for Ulykkesforskir, jan 45 konst overl Kbh Kommuneohsp kir poliklin, febr 45 1'rskir Århus Kommuneohsp, nov 45 ass kirurg sst Radiumstat, fra april 50 overl kir Århus Kommuneohsp afd L. — Undervisningsassist Århus Univ febr 45, prof kir Århus Univ fra april 50. — Læge finske hærs lægekorps jan-april 40, under orlov overl Hospitalsskibet Jutlandia febr-maj 53. — Studierejser Wien 38, USA 46-47, 57 (kirurgi). — Forf af: Ketonstoffernes Stilling og Betydning i det intermedieære Stofskifte, (disp 35); medref af: Acta Chir Scand 50, Danish Med Bulletin 53; tidsskr art. — Medl dansk lokalbest Nord Med 54, form lægeråd Århus Kommuneohsp 55-61, medl arbejdsudv kir videreuddannelseskurser 58, medl dansk udv for Soc Int de Chirurgie 59, medl lægevidensk kom under Statens almen Videnskabsfond 61, medl Dansk kir Selsk forretningsudv 62, medl udv vedr ændret studieordning 62, medl skand deleg Korea 53 og 55 vedr opførelse af skand underv hosp Korea, medl best dette hosp 56-58, medl lokalbest Landsforen Kræft Bekæmp 54, næstform 55, lokalforen repr for Dansk Kræftkom 55, præs Collegium reg chir univ Daniiæ 63-66; korresp medl Svensk Kir Foren 63, Norsk Kir Foren 65. — Tildelt prof, dr med Christian Bohrs Mindelegat 42, Overlæge Svindts Pris 46, dr C. Studsgaards Rejslegat 46, overl Geert Espersens hæderspris 65, Helsingfors Univ sølvmedalje 64. — R 59, R'66, Koreamedaljen, (Fi Fr 4), (FNTM), (KWSM).

* **Bloch, Arne**, f 23 dec 12 i Kbh (F: tandlæge Arne William B. og Ida Elisabeth Landau). ~ 23 sept 39 i Kbh Grete Tollund, f 28 juli 14 i Kbh (F: skræddermstr Christian T. og Birthe Marie Nielsine Larsen). — St 30 Efterslægt, cand S 37, speciall 55 (kirurgi, obstetrik). — 37-38 turnus KAS Gentofte, nov 38 vikar sst, juli 39 fast kand sst afd D, aug 40 vikar og kand Finseninst kir afd, aug 41 kand Radiumstat, sept 42 vikar Rigshosp kir poliklin, nov 42 kand sst fødeafd A, juli 43 vikar sst afd C, nov-dec 43 sst fødeafd B, febr 44 rsl Grenå Sgh, jan 46 2'rskir Århus Kommuneohsp, jan 49 2'rsaccoucheur Fødselsanstalten Jylland, okt 49 1'rsaccoucheur sst, aug 51 1'rskir Horsens Sgh, okt 55 afdlæge sst, juni 57 fung overl Skanderborg Sgh kir afd, fra jan 58 overl sst. — Censor i kirurgi Århus Univ fra 71. — Tildelt Hanstedgårdfondens ærespris 80.

* **Bloch, Arne Victor**, f 22 marts 54. — Cand S 79 Århus.

† **Bloch, Bodil Marie**, f 11 sept 1873 i Langetved, Rødding, † 19 juni 68 i Toftlund (F: gårdejer Niels Hjorth og Kirstine Margrethe Jensen-Wind). ~ 7 maj 20 i Ribe arkitekt Johannes Immanuel B., f 12 dec 1879 i Grindsted, Uggerhaldne, † 4 april 42 i Korsevad, Ringsted (F: gårdejer Peder Sørensen og Ane Marie Bloch). — St 1897 Frdbg, cand V 04. — Maj 04 konst kand Kgl Frederiks Hosp, sept-dec 04 kand Kellers Åndsvageanst Brejning, febr-marts 05 Frdbg Hosp, maj-dec 05 2'rsl Kellers Åndsvageanst Brejning, maj-juni 06 kand Øresundshosp, nov 06 Sct Hans Hosp, dec 07 prakt Haderslev, okt 08 rsl Kellers Åndsvageanst Brejning, sept 16-maj 20 lægeforst Åndsvageanst Vodskov, fra 20-april 50 prakt Korsevad, privat Ringsted. — Åbnede hjem for åndssvage Korsevad 23. — Studierejse USA 09-10. — Medl Ringsted Byråd 43-46.

***Bloch, Eva**, f 24 okt 24 i Brenderup (F: læge Verner B. og Kate Mauritzen). — St 44 Odense, cand S 55. — Aug 55-juli 56 turnus Slagelse Centralsgh, sept 56 vikar kand sst med afd, okt 56 aman Kastrup, fra juli 64 kredslæge Kastrup.



Bloch, Jørgen, f 15 febr 31 i Brenderup Fyn (F: læge Verner B. og Kate Mauritzen). ~ 21 marts 51 i Kbh Birte Agnethe Henriette Ingmann, f 7 aug 31 i Søborg (F: lektor Martin Larsen og overjordemoder Rigmor Ingmann-Palmark). — St 49 Østersøgade, cand V 58. — Juni 58-maj 59 turnus Rigshosp afd A og C, juli 59 kand Bispebjerg Hosp afd K, okt-nov 59 underlægeskole, dec 59 kand Bispebjerg Hosp afd K, marts 60 assist læge Julianehåb, sept 62 distrlæge Angmagssalik, okt 63 rsl Flyvevåbnet, fra okt 65 prakt Hørsholm.

***Bloch, Mogens**, f 7 sept 43. — Cand V 70.

***Bloch, Carl Richardt Hoffmeyer**, f 26 april 32 i Herning (F: musiker Niels Peter B. og Bertha Rowena Maigaard). ~ 28 aug 55 i Herning Bodil Elisa Sepstrup, f 12 maj 33 i Randers (F: snedker Peder S. og sygepl Signe Jørgensen). — St 50 Herning, cand S 58 Århus, svensk jus 65, svensk speciall 70 (kirurgi, thoraxkirurgi). — Juli 58 vikar provinsiallækarer Madesjö og Emmaboda, Sverige, okt 58 turnus Skive Sgh, okt 59 underlækarer Länslas Finspång kir afd, Sverige, nov 60 Norrköping Centrallas kvinnoklin, maj 62 sst kir klin, sept 66 Lunds Las thoraxkir klin. — Lærer St Birgittas Sjuksköterskaskola Linköping april 61, Statens Sjuksköterskaskola Norrköping april 63. — Studieophold Bristol sept 68.

***Bloch, Simon**, f 30 juni 43. — Cand S 69.

***Bloch, Ulla Pagh**, f 4 dec 42. — Cand V 70.

† **Bloch, Verner Alfred**, f 12 okt 1896 på Fovsletgård, Ødis, † 29 dec 68 i Kbh (F: proprietær Alfred Emil B. og Charlotte Møller). ~ 23 juni 22 i Kbh Kate Mauritzen, f 13 jan 1898 i Kbh (F: grosserer Jacob Emil M. og Marie Eyber). — St 14 Roskilde, cand S 22. — Juli-sept 22 konst rsl Marinehosp kir afd, nov 22 turnus Middelfart Sgh, maj 24 prakt Brenderup, fra sept 46 prakt Kastrup.

***Bloch-Sørensen, Asger Emil**, f 9 marts 25 i Nr Nebel (F: arkitekt Jonas B.-S. og Dagny Johanne Marie Dam). ~ 22 juni 52 i Kbh exam pharm Lise Nørreslet, f 19 maj 28 i Fakse (F: sognepræst Svend N. og Helene Johanne Marie Lebech). — St 44 Frdbg, cand S 53. — Okt 53 vikar Nykøbing M Sgh, dec 53 turnus Kolding Sgh, dec 54 årskand Statshosp Sønderborg gyn-obst afd, febr 55 vikar Haderslev Sgh kir afd, okt 55 årskand Statshosp Sønderborg gyn-obst afd, april 56 2'rsl Sct Elisabeth Hosp Næstved med afd, fra sept 58 prakt Odense. — Rsl Hæren 55, overl Forsvaret sept 61.

Bloch-Sørensen, Henrik, f 19 april 53 i Kbh (F: overl Asger B.-S. og sekr Lise Nørreslet). — St 73 Odense, cand S 79 Odense. — Juli 79 rsl Odense Sgh rtg afd, jan 80 vikar rsl Givø Sgh, marts 80 turnus sst kir og med afd.



***Blockmann, Emili**, f 11 febr 47. — Cand V 78.

Blom, Anette Buemann, f 4 april 41 i Kbh (F: læge Poul Jørgensen og Inge Karin Buemann). ~ 29 juni 66 i Kbh læge Jens B. — St 59 Rysensteen, cand S 66. — Sept 66-maj 67 rsl Næstved Centralsgh gyn-obst afd, sept-okt 67 rsl sst, sept 68 rsl sst, jan 69 rsl sst med afd, juli 69 rsl sst almen- og ortopæd kir afd, jan 70 rsl Diakonissestift kir afd A, okt 70 gyn assist Mødrhjælpen Kbh, fra april 73 prakt Kbh.

***Blom, Asta Eg**, f 19 april 18 i Sdr Omme (F: gårdejer, sognerådsform Mads Eg Andersen og Kristine Kristensen). ~ 1^o Hagen; 2^o Blom. — St 50 privat, cand V 59, svensk jus 62, svensk speciall 64 (psykiatri og nervesygdomme). — 60-64 ansættelser med afd Karlskrona, Värnamo, Kristianstad og Bispebjerg Hosp neurol afd, april 62 underlækarer Sct Maria Sjukhus Helsingborg, juli 65 vikar, overlækarer Kalmar las psyk klin, sept 65 bitr overlækarer Restads Sjukh Vänersborg, nov 65 1'rsl Sct Lars Sjukhus Lund, aug 66 overlækarer Ryagården (narkomanbehandling), fra aug 70 overlækarer for narkomanbehandling i Helsingborgdistriktet, Maria Sjukh, poliklin Gasverksgatan Helsingborg og efterbehandlingshjem Billesholm). — Underviser i psyk sygeplejeskolen Helsingborg 63-64 og fra 70. — Læge ved den frivillige alkoholklin fra 64. — Studierejse Los Angeles (alkohol og narkotika) 71. — Tidsskr art om narkomani og alkoholbehandl.



***Blom, Hasse**, f 6 aug 46. — Cand V 80.

***Blom, Holger**, f 1 febr 26 i Århus (F: overbanemstr Julius Svendsen B. og Ingeborg Arnvig). ~ 4 april 51 i Nibe sygepl G. Lisa Lyngby Hansen, f 26 nov 25 i Sebber. — St 44 Tønder, cand V 55 Århus. — Juli 55-juni 56 turnus Århus Amtssgh, dec 56 kand Odense Amts og Bys Sgh, herunder rsl Forsvaret 9 mdr, aug 58 kand Odense Amts og Bys Sgh afd D, okt 59 distrlæge Godhavn, nov 60 vikar Ålborg Amtssgh med afd, april 61 aman Skive, fra april 62 prakt sst.

Blom, Jens, f 16 jan 40 i Kbh (F: afdelingsforst, dr med vetr Erik Dissing B. og læge Karen B.). ~ 29 juni 66 læge Anette B. — St 59 Metropolitan, cand S 66. — Aug 66 vikar rsl Næstved Centralsgh gyn-obst afd, sept 66 rsl sst almen ortopæd kir afd, aug 67 rsl sst med afd, april 68 rsl sst anæst afd, sept 68 1^orsl sst patol afd, april 70 rsl Statens Seruminst biophysisk afd, april 77 1^orsl sst. — Deltager A-kursus i patol-anat 69-70, histokemi 77, immunkemi 78, cytokemi London 78, morphometri og stereologi Østrig 80. — Tidsskr art. — Medl reservelægeråd Statens Seruminst fra 71, form fra 75; deltager flere kongr vedr elektronmikroskopi, immunol og hæmatol. — Slægtslitt: Erik Blom: Ane-hjul. Jens, Eva og Lars Blom's 64 aner, 1958.



Blom, Karen Marie Mørkøv, f 25 juni 14 i Zürich (F: snedkermstr Holger Edvard Holm og Ida Mørkøv). ~ 6 aug 39 i Kolding afdelingsforst, dr med vetr Erik Blom, f 7 dec 13 i Horsens (F: købmand Niels Boysen B. og Margrethe Dissing). — St 33 Kolding, cand S 42, speciall 53 (pædiatri). — Jan 43 turnus Militærhosp, jan 44 vikar turnuskand sst, marts 44 kand Nørre Hosp børneafd, jan 45 sst med afd, april-nov 45 Frdbg Hosp epid afd, jan 46 vikar kand Børnehosp Martinsvej, marts-juni 46 kand Dr Louise Børnehosp, nov 46 Rigshosp børnepsyk afd, jan-febr 47 sst afd H, maj 47 assist overlægen St Joseph Hosp børneafd, april 48-maj 51 2^orsl sst, febr-maj 53 kand afd H, aug 53 vikar assist Kbh Kommunehosp psyk poliklin, nov 53 Kbh komm skolepsyk konsultation, jan 54-dec 56 assist sst, jan 60-april 69 ledende læge Kbh komm børnepleje- og småbørnsstat, fra 66 skolelæge Gladsaxe komm skolevæsen. — Assist læge Kbh Komm Småbørnsstat maj 48-maj 51 samt 52-54 og Børneplejestat 52-54, skolelæge Gladsaxe og Gentofte komm aug 55-66, Metropolianskolen 59-66. — Studieophold i Luxembourg 51-52, Karachi, Pakistan 57. — Medarb: Kvindens hvem, hvad, hvor 52-59; tidsskr art. — Slægtslitt: Erik Blom: Ane-hjul. Jens, Eva og Lars Blom's 64 aner, 1958.



Blom, Lars, f 3 sept 54. — Cand S 81 Århus.

***Blom, Mogens**, f 11 nov 39. — Cand S 67 Århus.

***Blom-Hansen, Mogens** Andreas, f 9 jan 36 i Rønde (F: lektor Alfred H. og lektor Ingeborg Blom Sørensen) (nvf). ~ 12 sept 59 i Rønde Else Jensen, f 13 nov 33 i Rønde (F: gårdejer Christian J. og Anne Birthe Jørgensen). — St 53 Rønde, cand S 61 Århus. — Aug 61 underlæge Backe Sjukh, Sverige, nov 61 turnus Hjørring Centralsgh, nov 62 2^orsl sst rig afd, juni 63 årskand sst kir afd, juni 64 2^orsl sst, okt 64 rsl Århus Kommunehosp neurokir afd S, april 65 Ortopædisk Hosp Århus, okt 65 provinsiallæge Hällefors, Sverige, aug 67 rsl Århus Kommunehosp anæst afd, maj 68 provinsiallæge Hällefors, fra okt 68 kompraksis Hjørring.



***Blomquist, Peter**, f 10 maj 49. — Cand S 75.

† **Blosen, Hanne Kirsten**, f 7 sept 45, † 8 dec 76. — Cand V 76 Århus.

Blume, Addi, f 2 maj 26 i Svinninge (F: læge Jørgen Verner B. † 4 juli 63, og socialrådg. Else Margrethe Nobel). ~ 5 maj 49 i Kbh læge Bendt Wilhelm; æ opl 65. — St 44 Ingrid Jespersen, cand S 55. — Sept 55 kand Rigshosp med afd B, nov 55 turnus Sundby Hosp med og kir afd, nov 56 halvårskand Bispebjerg Hosp gyn afd K, nov 57 årskand sst, dec 58 fast kand sst afd M, okt 60 2^orsl Frdbg Hosp rtg afd, juni 61 2^orskir sst afd A, juni 64 rsl Ortopædisk Hosp I afd, maj 67 KAS Gentofte gyn-obst afd, aug 67 KAS Glostrup neurokir afd H, jan 69 prakt Hvidovre, fra nov 72 skolelæge Albertslund Komm. — Tidsskr art. — Slægtslitt (mødrene): P. B. Grandjean: Nobel'ske Slægtebøger, 1913.



Bløndal, Bjørn Löchte, f 8 marts 30 i Kbh (F: kunstmaler Gunnlágur Pjetur B. og kunstmalerinde Inger Löchte). ~ 28 dec 58 i Reykjavik Maria Erla Helgadóttir, f 22 nov 40 i Reykjavik (F: entreprenør Helgi Kristjánsson og Katrín Magnúsdóttir). — St 48 Sortedam, cand V 57, speciall 64 (anæstesiologi), norsk speciall 68 (anæstesiologi). — Juni-aug 57 vikar Silkeborg Centralsgh med afd, febr 58 praksisvikar Ringkøbing, marts 58 skibslæge Johnson Line, juni 58 praksisvikar Ringkøbing, juli 58 kand Frdbg Hosp afd A, maj 59 narkoselæge sst, juni-okt 60 Landspitalinn Reykjavik, dec 60 kand Frdbg Hosp afd E, juni 61 Sundby Hosp øreaafd, okt 61 narkoselæge Rigshosp, maj 63 årskand sst afd A, sept 64 assist læge Aust-Agders Centralsykeh Arendal kir afd, Norge, fra dec 64 overl sst anæst afd. — Deltager anæstetikursus Kbh 62, ambulancetjeneste 74, anæst London 76, børneanæst 79. — Tidsskr art. — Form best Aust-Agder Sygeplejeskole 74-77, medl best Norsk Anest Foren fra jan 80. — NL.



Bløndal, Ingolfur, f 21 juli 12 i Reykjavik (F: generalpostsekr Ole Peter B. og Hedvig Dorteha Bartels). ~ 5 aug 40 i Vejle Ragnhild Kristoffersens, f 2 okt 16 i Vejle (F: landbrugskons Kristian Valdemar K. og Marie Andersen). — St 31 Reykjavik, cand V 37 Reykjavik, cand V 42, speciall 48 (kirurgi og kirurgiske kvindesygdomme). — Maj 37 turnus Vejle Sgh, maj 38 vikar Viborg Sgh kir afd, sept 38 kand Rigshosp fødeafd, dec 38-jan 39 vikar kand Vejle Sgh med afd, marts 39 Viborg Sgh kir afd, sept 39 kand sst med afd, febr-aug 40 Varde Sgh, juli-aug 41 vikar kand Viborg Sgh kir afd, febr 42 kand sst, nov 42 rsl sst rtg afd, okt 42 Ribe Sgh, okt 44 2^orsl Vejle Sgh, april 46 1^orskir sst, febr 51 kand Odense Amts og Bys Sgh afd D, nov 51 prakt Vejle, fra jan 80 privat sst.



*Bløndal, József Örn, f 24 juni 47. — Cand V 77.

*Blaaberg, Jens, f 6 nov 46. — Cand V 73.

Blaabjerg, Flemming, f 31 dec 37 i Børkop. ~ 64 lægesekr Jette Elisabeth Sabroe Eir. — St 58 Fredericia, cand V 67 Århus, ECFMG 67, speciall 74 (oto-rhino-laryngologi). — Febr 67 rotant Herning Centralsgh, febr 69 rsl sst kir afd, aug 70 Viborg Sgh øreafd, april 71 Århus Kommunehosp øreafd, dec 71 sst Statens Hørecentral, marts 72 sst øreafd, sept 72 kursist sst, sept 73 1' rsl Viborg Sgh øreafd, fra april 76 prakt speciall Viborg. — Underviser i kir, pæd og oto-rhino-laryngol ved sygeplejeskolerne i Herning, Århus og Viborg 67-76.

*Blaabjerg, Ingelise, f 10 sept 51. — Cand V 78 Århus.

*Blaabjerg, Jan, f 30 jan 49. — Cand V 78.

*Bo, Jens Ole, f 23 maj 48. — Cand V 75.

*Boa, Thorkild, f 13 marts 46. — Cand V 75.

Boakye-Yiadom, Ernest Koranteng, f 17 dec 32 i Kibi, Ghana Afrika (F: landmand og tømmerhldr Emmanuel Joseph Kwaku Boakye-Yiadom og Yaa Janet Amponsah). ~ 6 aug 64 på Frdbg direktionsskr Karen Bonnè Bjerre, f 18 aug 41 på Frdbg (F: Carl Johan Bonnè B. og Lorenze Jensen). — St 55 Birmingham, England, cand S 64 Moskva, dansk jus 68, svensk jus 73, svensk speciall 78 (thoraxkirurgi). — Aug 64 kand Frdbg Hosp kir afd A, sept 64 rsl Kbh Kommunehosp anæst afd, sept 65 sst kir afd V, okt-nov 65 sst anæst afd, jan 66 Kalundborg Sgh kir obst-gyn afd, nov 66 Bispebjerg Hosp neurokir afd, april 68 KAS Glostrup kir afd A, jan 69-dec 70 provinsialläkare Tidaholm, Sverige, sept 72 underläkare Huddinge Sjukh anæst afd, jan 73 sst ortopæd afd, febr 73 sst kvindeafd, marts 73 sst anæst afd, okt 73 Malmö Allmänna Sjukh thoraxkir afd, nov 75 Lund Las thoraxkir afd, marts 76 Malmö Allmänna Sjukh thoraxkir afd, okt 77 Karlshamn Länslas kir afd, febr 79 distriktläkare Sölvesborg, april 79 1' rsl Ålborg Sgh Syd thoraxkir afd T, fra juli 79 biträdande överläkare Malmö Allmänna Sjukh thoraxkir afd. — Deltager 11th Annual Course in Cardiac Surgery London 80. — Deltager II World Conf for the Study of Lung Cancer Kbh 80.



*Boas, Bent, f 8 april 35. — Cand V 66.

*Boas, Jørgen Johan, f 26 aug 06 i Kbh (F: grosserer Alex Johan B. og Karna Ingeborg Nordholm). ~ 13 okt 34 i Vallekilde Ellen Marie Fønnesbech-Wulff, f 25 nov 09 i Vallekilde (F: biskop Henry F. W. og Elisabeth Hastrup). — St 26 priv, cand S 34, speciall 44 (psykiatri). — 34 aman Fåborg Sgh, juni 35 kand Statshosp Nykøbing Sj, aug 35 Fåborg Sgh, marts 36 Bispebjerg Hosp afd B og C, juni-nov 36 ekstraord turnus sst afd C, jan 38 kand sst, jan 39 Rigshosp afd O, febr 40 klin assist sst, nov 40 2' rsl sst, dec 42 kand sst neurol afd, april 44 assist sst poliklin, april 45 1' rsl sst afd O, okt 48 læge Statshosp Nykøbing Sj, okt 51 afdlæge Statshosp Middelfart, aug 52 Kolonien Filadelfia, sept 54-76 overl sst. — Tidsskr art. — Slægtslitt: T. Boas: Septavle over Anlægsgartner J. C. Boas og Hustrus Efterkommere, 1925.

† **Boberg, Frank Egede**, f 22 sept 35 i Randers, † 9 febr 70 i Hillerød (F: driftsdir Bent Egede B. og Gudrun Henriksen). — St 55 Randers, cand V 64. — Maj 64 turnus Frdbg Hosp, senere rsl Kbh Kommunehosp.

Boberg-Ans, Lars Jannik, f 9 maj 56 på Frdbg (F: øjenlæge, dr med Jørn B.-A. og operationsassistent Sonja Lottrup-Andersen). — St 74 Zahle, cand S 81.



Boberg-Ans, Jørn, f 21 juni 16 i Hellerup (F: dir Hugo Adler og Agnes Boberg). ~ 18 dec 43 i Malmö Sonja Lottrup-Andersen, f 11 okt 20 i Kbh (F: øjenlæge, dr med Christian L.-A., † 7 nov 59, og Betty Bechmann-Petersen). — St 34 GI Hellerup, cand V 43, svensk jus 47, eks i svensk statsmed 50 Lund, speciall 53 (oftalmologi), dr med 52. — Marts-okt 43 turnus KAS Gentofte afd F og H, 43-45 aman og underläkare øjenklin Lund Univ 13 mdr, 44-45 vikar underläkare øjenafd Malmö og Falun 7 mdr, april 45 SvrK Sjukh Malmö for modtagning af flygtninge, 45-49 vikar underläkare svensk las 9 mdr, 45-55 assist dr med Lottrup-Andersens øjenklin ialt 5 år, 46 vikar assist Militærhosp øjenafd 2 1/2 mdr, maj 46 vikar Rigshosp neurokir afd, 46 surnum kand sst neuromed afd, jan 47 vikar Randers Centralsgh øreafd, marts 47 kand FAS Hörsholm, maj 47 læge Vestre Fængsel, jan 48 kand Rigshosp øjenafd, aug-nov 48 Blegdamskosp med afd, 48-51 praksisvikar Kbh ialt 5 mdr, 49-56 vikar lasläkare svensk øjenafd i alt 9 mdr, 50 vikar KAS Gentofte øjenafd 3 mdr, maj 52-54 2' rsl Rigshosp øjenafd, aug-nov 54 kand Rigshosp neuromed afd, maj-sept 55 assist sst med poliklin, sept 55-april 59 Finseninst øjenafd, fra 59 oftalmol kir privatpraksis og privatklinik med indlæggelse, Charlottenlund Ophthalmol Clinic. — Lærer i oftalmol sygeplejeskolen Glostrup 64-68. — Junior Royal assist London Ophthalmol Hosp, Morfields jan-febr 46, prakt Gentofte 50-63, prakt speciall Kbh 54. — Studierejser England 49, 53, 57, 63-72, Frankrig, Spanien, Italien og Tyskland 55, Barcelona 56-58, 61-63, 65-72, Athen 60, Reykjavik 62, New York 62-63, Holland 68-69, Bremen 68, 70-71, DDR 72. Oftalmol fortsættelseskurser Stockholm 48, Kbh 49 og 68, Oslo 50, Helsingfors 53, Göteborg 64. — Forf af: Om Corneasensibiliteten med særligt henblik på kliniske undersøgelsesmetoder (disp 52); Inter-Ocular Implants (i: Complications after Cataract Surgery, 1965); Regional Block for Ophthalmological Surgery (i: M. C. Cousins: Neural Blockade in Clinical Anesthesia and Management of Pain, USA 1980); tidsskr art. — Medl og medstifter Int Intra-Ocular Implant Club 66, vicepræs fra 80, medl og medstifter Int Ophthalmic Microsurgery Study Group 66, medl Int Soc of Ergophthalmologi, landssek Int Com for Eye Research, medl Advisory Board, Int Eye Foundation, Soc of Eye Surgeons, medl Amer Intra-Ocular Implant Soc 75, medl United Kingdom Intraocular Implant Soc, medl Europ Intraocular Implant Lens Council 81, medstifter og medl Int Assoc of Ocular Surgeons 81, medl Sveriges Ögonläkareforen; deltager 20', 21' 22' og 23' Int Ophthalmol Congr München 66, Mexico City 70, Paris 74 og Kyoto 78, deltager i de årlige møder i Int Ophthalmol Microsurgery Study Group fra 67, desuden deltager i en lang række europ og int



kongr og symposier, har afholdt 1-4' Int Charlottenlund Ophthalmol Conf 63, 69, 75 og 79. — Æresmedl Microsurgical Instrument Research Assoc, Instituto Barraquer, Barcelona og Columbia; gæsteforelæser Washington 79 (Extracapsular Cataract and Intraocular Lens Implantation), London 80, Nebraska 81 (live surgery); 1' pris Conrad Berens Foundation Award for 16 mm film "Simultaneous Operation for Cataract and Glaucoma" München 66.

Bock, Elisabeth Marianne, f 26 jan 42 i Kbh (F: overl Sven Brimberg og Ulla Reiersen Bock). ~ 11 maj 68 i Kbh overl Niels Holger Axelsen. — St 60 Aurehøj, cand V 69, ECFMG 69. — Febr 69 vikar rsl Rigshosp afd O, april 69 klin assist sst, april 73 vidensk assist sst psykoke inst, aug 73 vikar rsl sst afd N, okt 73 rsl sst, aug 73 seniorstip Kbh Univ proteinlab, aug 77 fondslønnet stip sst, april 78 lektor sst neuropatol inst, jan 79 lektor sst proteinlab. — Underviser i psyk sygeplejeelever Rigshosp sept 69-maj 73. — Studierejser Stockholm, Sveriges forsvars forskningsinst, Centre de Neurochimie, Strasbourg, Weizmann Inst, Rehovot, Israel (studier af nervesystem specifikke proteiner). — Medred af: J Neurochem fra okt 77; flere tidsskr art vedr nervesystem specifikke proteiner og immukem analyser. — Medl best Kbh Univ proteinlab fra april 79, form best maj 80-maj 81, medl lægevidensk fakultetsråd Kbh Univ fra dec 80; deltager i en lang række kongr og symposier, herunder været tilrettelægger af symposier og workshops ved møder afholdt af Int Soc for Neurochemistry og Europ Soc of Neurochemistry, arrangør af flere int kurser i immunkem teknikker afholdt på Kbh Univ proteinlab. — Gæsteforelæser ved Centre de Neurochimie, Strasbourg, New York State Psychiatric Inst, Albert Einstein College of Med, New York, Texas Univ, Medical Branch, Galveston, Lund Univ, Univ of Saskatchewan, Canada, The Weizmann Inst, Rehovot, Israel, Bergen Univ.



Bock, Johannes Ernst, f 31 maj 36 i Løgumkloster (F: grosserer Ernst B. og Ninna Hougesen). ~ 24 febr 62 i Gråsten fysioterapeut Karen Illum Steensig, f 24 jan 40 i Sønderborg (F: stationsforst Vagn Illum S. og Marie Hagensen). — St 55 Tønder, cand V 63 Århus, speciall 73 (gynækologi og obstetrik), dr med 76. — Febr 63 vikar vidensk assist Århus Univ hyg inst, aug 63 turnus Randers Centralsgh, sept 64 rsl sst kir afd, marts 66 rsl Esbjerg Centralsgh gyn-obst afd, marts 67 1' rsl sst, april 68 rsl Odense Sgh med afd C, jan 69 rsl sst kir afd A og afd K, febr 70 kursist Rigshosp gyn-obst afd, febr 71 Øresundshosp gyn-obst afd, febr 72 rsl Radiumstat Finseninst, maj 72 1' rsl Rigshosp gyn-obst afd, fra febr 76 overl sst fødeafd og gyn afd Y. — Lektor i gyn og obst Kbh Univ fra 76. — Forf af: Intrauterin transfusion ved behandling af svært rhesussenibiliserende fostre (disp 76); tidsskr art.



† **Bock, Jørgen** Alexander, f 6 okt 16 i Kbh, † 23 juni 69 i Kolding (F: civiling Allan Asp B. og fysioterapeut Agnete Cathrine Ræder). ~ 19 aug 44 i Skovshoved arkitekt MAA Birgit Margrethe Thonning Knudsen, f 2 marts 18 i Kbh (F: trafikkontrollør DSB Sigurd K. og Thyra Agnete Kjølhedeh). — St 35 Frdbg, cand V 44, speciall 55 (klinisk kemi og laboratorietechnik). — Febr 44 turnus Randers Centralsgh, febr 45 kand sst kir afd, maj 45 sst med-epid afd, juli-sept 45 rsl Hæren, nov 45 kand Militærhosp med og dermatol afd, marts 46 Blegdamsghosp, april 46 De Gamles By, april 47 vikar 2' rsl sst, juni 47 kand Bispebjerg Hosp afd C, juni 48 Øresundshosp, sept 48 friv assist Kbh Univ farmakol inst, jan 52 honorarlønnet vidensk assist sst, sept 53-nov 54 sst med lab, febr 55 årskand Blegdamsghosp epid afd, juni 55 2' rsl Militærhosp lab, febr 56 årskand Diakonissestift med-pæd afd, sept 56 2' rsl FAC Hillerød centrallab, okt 57 overl Statshosp Sønderborg, fra aug 63 Kolding Sgh centrallab. — Assist Rigshosp med poliklin sept 48-febr 50, natlæge Kbh lægeavgt fra okt 50, assist Rigshosp afd P juni-aug 51; censor bakteriell Jydsk Teknologisk Inst laborantskole 60, farmakol Århus Univ laborantskole 62. — Medarb ved: Nordisk Medicin, Ugeskr Læger, tidsskr for sygepl, Dansk Konversationsleksikon 54; tidsskr art.

* **Boe, Svend**, f 19 okt 47. — Cand V 73 Århus.

* **Boeckstyns, Michel Ernest Henri**, f 11 juni 49. — Cand V 74.

* **Bock, Håns** Gustav Adolf, f 11 april 15 i Kigoma, Østafrika (F: missionær, senere præst Paul Walther B. og Maria Madsen). ~ 30 okt 40 i Hamburg Helga Wirth, f 24 maj 19 i Köln (F: kontorchef Friedrich W. og Käthe Peters). Dansk statsborger 61. — St 34 Flensburg, med eks S 39 Kiel, dansk jus 54, dr med 39 Kiel. — Okt 39-45 krigstjeneste flyvevåbnet, okt 45 prakt Flensburg, jan 48 ansat Dañsk Sundhedstjeneste Hosp Flensburg med afd og poliklin, febr 53 kand Brødstrup Sgh, okt 53 aman Rodekro, juli 54 klinicist Fødselsanstalten Århus, aug 54 prakt Padborg, fra jan 66 prakt Sønderborg. — Læge Sønderborg komm familievejledning dec 70, tilsf læge De gamle Hjem Sønderborg dec 70, jernbanelæge okt 71. — Kursus i psykoanalyse Flensburg 46-47, psykoterapi i Tübingen 49. — Tidsskr art.



Boehm, Axel Kurt, f 14 jan 15 i New York (F: organist Kurt B. og Olga Jutta Millung). ~ 29 aug 42 i Nr Alslev Anne Sophie Kristine baronesse Bille Brahe, f 29 sept 19 i Nakskov (F: Petrus Friedrich (Fritz) Constantin baron B.B. til Holgershåb og Lilie le Maire). — St 33 Schneekloth, cand V 41. — April 41-marts 42 turnus Statshosp Sønderborg, maj 42 fast kand sst kir afd, okt 43 sst gyn-obst afd, nov 44 praksisvikar, febr 45 surnum kand Kbh Kommune hosp dermato-venerol poliklin, april 45 rsl Amtssgh Stege, febr 47 kand KAS Gentofte kir afd H, juni 48 Bispebjerg Hosp patol inst, april 49 kand Ortopædisk Hosp afd I, fra okt 49 prakt Korsør. — Rsl Hæren juli 48-sept 49, karantænælæge, jernbanelæge, visit læge, læge ved dr Lauge Kochs ekspedition til Nordøstgrønland 56, søfartslæge 80. — Medl Sundhedskom 50-72, medl best Sydvestsjæll Lkf 58, form 63-71, form



sammes udv sygekaske og komm praksis 59, medl centraludv for Sjælland 59, repr Dadl 58, suppl responsumudv 62, medl Vestsjællands Amts Lægeråd 79, medl Korsør Byråd 58-62. — Deltager Lauge Kochs sommerekspedition til Nordøstgrønland 56.

*Boel, Jørn, f 27 marts 53. — Cand S 80.

*Boelskifte, Else Lene, f 7 maj 42 i Ejby, Glostrup (F: først Aage Thomas Boelskifte Andersen og Merry Andersen). — St 61 Marselisborg, cand S70. — Aug 70 vikar rsl Psykiatrisk Børnehosp Risskov, febr 71 studiesekr Studienævnet for det lægevidensk hovedområde Århus Univ, aug 71 vikar rsl Århus Amtssgh med afd I, nov 71 rsl Silkeborg Centralsgh psyk afd, april 73 sst kir afd, okt 73 skole-psyk konsultation Kbh, juli 75 Statshosp Glostrup børnepsyk amb.

*Boelsmand, Elisabeth, f 2 april 45. — Cand V 76 Århus.

Boesby, Steen, f 5 juli 44 i Odense (F: organisationschef Thorkild B. og Bodil Magdalene Schmidt). ~ 14 febr 71 i Voldby adj, cand mag Karen Jørgensen, f 28 okt 42 i Lading (F: uddeler Erik M. J. og Valborg Kristiansen). — St 63, Odense, cand V 71 Århus, engelsk jus 80, speciall 80 (kirurgi), dr med 79 Odense. — Febr 71 rsl Kjellerup Sgh kir afd, maj 71 l'rstl sst, maj 72 sst med afd, nov 72 rsl Odense Sgh afd T, sept 73 klin assist Odense Univ kir inst, dec 76 kursist i kir Odense Sgh, dec 76 till rsl sst afd T, juni 77 sst afd A, dec 77 sst afd K, juni 78 sst afd Ø, dec 78 sst anæst afd V, juni 79 l'rstl Svendborg Sgh parenchymkir afd, jan 81 Senior Registrar, Department of Surgery, Hammersmith Hosp, London. — Underviser i kir Sygeplejeskolen Svendborg sept 79-dec 80. — Ansat Odense lægevalt 73-79. — Studierejse London, Bristol og Birmingham 74. — Forf af: Some Aspects of Gastro-oesophageal Reflux (disp 79); tidsskr art og foredrag bl a vedr miltsygd, den gastro-oesophageale sphincters fysiologi, patologi og farmakologi forhold, metoder til vurdering af gastro-oesophageal reflux, kir behandling af hernia oesophagi og cancer oesophagi. — Form reservelægeråd og medl samarbejdsudv Kjellerup Sgh 71-72; deltager i Nordisk Kir Foren, Nordiske Gastroenterologers, Nordisk Thoraxkir Foren, Dansk Kir Selsk og Dansk Gastroint Selsk møder, deltager i Symposium on hiatal hernia, gastro-oesophageal reflux and its consequences, Rotterdam 76, Symposium Undersøgelse og behandling af lidelser i oesophagus Århus 79, præf for session vedr Gastro-oesophageal reflux, Reykjavik 80.



*Boesen, Anne Birgitte Petri, f 20 sept 45. — Cand S 74.

*Boesen, Anne Marie, f 25 jan 44. — Cand V 71 Århus

Boesen, Else, f 5 sept 47 i Gram (F: gårdejer Erik B. og Margrethe Lindegård). — St 66 Haderslev, cand S75 Århus. — Juli 75 vikar rsl Kolding Sgh gyn afd, nov 75 rsl Skive Sgh rig afd, aug 76 rotant KAS Herlev med afd C, maj 77 KAS Gentofte gyn afd, aug 77 KAS Herlev kir afd D, febr 78 vikar rsl KAS Nordvang Glostrup psyk afd, juni 78 KAS Gentofte dermatol afd, jan 79 rsl Radiumstat, Finseninst, maj 81 vikar rsl sst dermatol afd.



*Boesen, Erik, f 9 juni 14 i Dover, Ry (F: lærer Aage Valdemar B. og Karen Erika Eriksen). ~ i Kbh sygepl Lilly Damsbo Jensen, f 15 marts 14 i Kbh (F: proprietær Henning J. og Karen Damsbo). — St 33 Svendborg, cand V 42. — April 42 turnus Skive Sgh, april 43 vikar Ærøskøbing Sgh, maj 43 Nykøbing M Sgh, sept 43 fast kand Rudkøbing Sgh, juni 45 Fåborg Sgh, juni 46 rsl Assens Sgh, fra dec 48 prakt Højrup.

*Boesen, Finn, f 21 juni 49. — Cand V 76.

† **Boesen, Frants Jørn**, f 24 febr 18 i Nykøbing Sj, † 4 sept 78, (F: bankdir Julius B. og Ida Petersen). ~ 27 juli 46 i Horsens laboratorieassistent Inge Ullerup, f 21 sept 20 i Horsens (F: dir Frederik U. og Elna Callesen). — St 36 Vejle, cand S 46. — Aug-sept 46 vikar kand Amtssgh Fakse, nov 46 turnus Vejle Sgh, nov 47 kand Kjellerup Sgh, okt 48 vikar kand Silkeborg Centralsgh kir afd, dec 48 praksisvikar, febr 49 kand Silkeborg Centralsgh kir afd, aug 50 kand Statshosp Sønderborg med afd, aug 51 2'rstl sst, fra jan 53 prakt Kolding. — Garnissøslæge juli 53, børnehavelæge febr 53, læge Kolding komm optagelseshjem febr 62, De Gamles Hjem okt 63, Kolding Børnehjem febr 65, Kolding komm plejehjem dec 68.

Boesen, Ib, f 11 okt 13 i Nykøbing Sj (F: bankdir Julius B. og Ida Marie Petersen). ~ 45 sygepl Ebba Ernebjerg, f 17 dec 17 i Kbh. — St 32 Vejle, cand V 40, speciall 51 (pædiatri), embedslægeeks 52. — Maj 40 turnus Vejle Sgh, maj 41 vikar turnuskand sst kir afd, nov 41 kand Krabbesholm San, okt 42 Statshosp Risskov, jan 43 vikar kand Grenå Sgh, febr 43 fast kand KAS Gentofte afd F, febr 44 vikar rslst, juni-nov 44 kand Børnehosp Fuglebakken, jan 45 fast kand KAS Gentofte med afd, nov 45 sessionslæge dansk-engelsk rekruteringskom, dec 45 vikar Marselisborg Hosp med-epid afd, febr 46 kand Blegdamsgh, juni 46 fast kand Børnehosp Fuglebakken, maj 47 kand Rigshosp børneafd, nov 47 sst afd H, febr 48 2'underlækar Kronprinsessan Lovisas Barnsjukh, Stockholm, maj 48 fast kand Rigshosp afd B, febr 49 2'rstl Børnehosp Fuglebakken, okt 50 l'rstl Børnehosp Martinsvej, 55 l'rstl Østifternes Åndssvejanstalt, familiepleje m v, maj 56 l'ægeassistent Rigshosp børneafd poliklin, fra maj 61 kons sst. — Kons hjertesygdr Dr Louise Børnehosp 50, Kbh Komm revalideringscenter 67, Direk for revalidering og forsorg 67, Kbh Komm socialforvaltning april 76. — Lektor i pæd Kbh Univ april 57-aug 61. — Under orlov Rockefellerstip Johns Hopkins Hosp Baltimore børneafd hjerteklin febr-juli 49; sekr Sundhedsst beredskabsafd juli 53, ass læge IR fra 57, bedriftslæge Berlingske Hus 63, skolelæge Virum Statsskole aug 64.



*Boesen, Jens, f 19 sept 47 i Kbh. (F: læge Ib B. og sygepl Ebba Madsen Erneberg). ~ 17 jan 70 i Søllerød cand pharm Helle Ploug Christophersen, f 3 jan 48 i Randers. (F: læge Asger Ploug C. og Erna Illum Petersen). — St Holte 66, cand S 74. — Juli 74 Sundby og Sønderbro Hosp rig afd, april 76 Sundby hosp kir afd.

*Boesen, Jens Gregers, f 13 juni 46 i Faaborg (F: læge Erik B. og Lilly Damsbo-Jensen). ~ 9 marts 68 i Slagelse dekoratør Jette Rørbæk, f 21 april 46 i Sorø (F: repr Svend Egon R. og Birthe Marie Svendsen). — St 65 Nyborg, cand S 72. — Aug 72 vikar Centralsgh Holbæk med afd, fra okt 72 rsl Brørup Sgh.

***Boesen, Jens Vilhelm**, f 20 sept 45. — Cand V 73 Århus.

***Boesen, Klaus Dandanell**, f 11 marts 50. — Cand V 78.

***Boesen, Niels Jørgen**, f 3 juni 47 i Vejle (F: læge Frantz B. og laborant Inge Ullerup). ~ 8 juli 71 i Nice, Frankrig jordemoder Beate Elisabeth Beck, f 14 sept 47 i Kolding (F: pastor Hans Sigfred B. og Anna Kristiansen). — St 67 Kolding, cand S 76. — Sept 76 rsl Overførstergården Gentofte psyk afd og alko-amb Kbh.



***Boesen, Per Johan Dandanell**, f 22 maj 48. — Cand S 77 Århus.

Boesen, Ulla Birgitte, f 7 april 29 i Kbh (F: arkitekt Hans Christian B. og Elisabeth Petersen). — St 48 Nørre Gym, cand V 56, speciall 67 (børnepsykiatri). — Marts 56 turnus Centralsgh Holbæk, april-aug 57 vikar kand Skive Sgh med afd, okt 57 kand Thisted Sgh med afd, dec 58 halvårskand Bispebjerg Hosp afd E, juni 59 vikar Blegdamskand børneafd, sept 59 halvårskand Rudolph Bergh Hosp, marts 60 KAS Gentofte børneafd, sept 60 kand Bispebjerg Hosp børnepsyk afd, sept 61 vikar 2'rsl sst, dec 61 2'rsl sst, okt 63 klin assist Rigshosp børnepsyk afd, nov 65 rsl KAS Gentofte neuromed afd, maj 66 vikar rsl Dr Louise Børnehosp, sept 66 1'rsl Rigshosp børnepsyk afd, maj-okt 67 under orlov vikar rsl Statshosp Glostrup børnepsyk afd, maj 70 overl Statshosp Glostrup børnepsyk afd, marts 73 overl Vejle Sgh børnepsyk afd. — Børnepsyk kons børnehjem Jacob Michaelsens Minde og Geelsgård Kostskole 63-73, FAC Hillerød aug 68, Skolehjemmet ved Vejleford fra marts 73, Skolehjemmet Drejens elever på Skibet Skole 76-80. — Tidsskr art. — Lægelig sekr for Indenrigsmin udv vedr koordinering og udbygning af foranstaltninger for børn og unge med psykiske afvigelser 65-70, sagkyndig dommer ved landsretterne fra okt 70, næstform Danske Psykiateres og Børnepsykiateres Org maj 70, senere form til marts 77, med Indenrigsmin psykiatruv 76, med repr Dadl, form amtsverlægeråd Vejle april 80, med best Lkf for Vejle Amt; deltager i nordisk og int psyk kongr, i int børnepsyk og børnepsykol kongr. — Slægtsliit.: Th. Hauch-Fausbøll: Stamtavle over Slægten Boesen, 1931.



† **Boesgaard, Birgitte**, f 12 juni 20 i Kbh, † 27 dec 68 (F: kontorchef Finansmin Erik Mangor og Olga Thomsen). ~ læge Tage B. — St 39 Marie Kruse, cand V 50, speciall 62 (fysiurgi). — Febr 50 vikar turnuskand Åbenrå Sgh, april 50 turnus Bispebjerg afd B og F, sept 52 kand Kalundborg Sgh, nov 52 Hornbæk Kurbaad, maj 53 vikar Centralsgh Holbæk med afd, april 54 2'rsl sst, marts 56 FAC Hillerød centrallab, dec 56 kand Bispebjerg Hosp neurokir afd, juli 57 Kbh Kommunehosp fys afd, jan 58 Rudolph Bergh Hosp, april 59 vikar 2'lægeassist Militærhosp fys afd, febr 60 1'lægeassist sst, maj 65 rsl Ortopædisk Hosp fys afd, fra jan 68 1'rsl sst.

***Boesgaard, Tage** Lerbjerg, f 31 juli 18 i Holte (F: dir Aage Ludvig B. og Elvira Margrethe Gudrun Kristensen). ~ læge Birgitte B. — St 37 Holte, cand V 50, speciall 67 (psykiatri). — Febr 50 turnus Bispebjerg Hosp afd B og D, marts 52 vikar turnuskand Sundby Hosp med afd, april 53 ansat Nordisk Mineselskab A/S Mestersvig, dec 56 vikar kand Bispebjerg Hosp psyk afd, febr 58 Rigshosp afd NK, febr 60 Sct Hans Hosp afd C, sept 60 Bispebjerg Hosp afd E, sept 61 Sct Hans Hosp afd C, juni 65 1'rsl sst afd B, april 68 1'rsl Statshosp Glostrup afd O, okt 71 Forsorgscenter Lillemosegård Buddinge, privat Lyngby.

***Boeskov, Eskild**, f 1 juli 50. — Cand S 77.

***Boeskov, Henning Vincent**, f 4 juni 40. — Cand S 71.

***Boeskov, Johannes Benedict**, f 23 juli 12 i Grove, Karup J (F: sognepræst Carl Jensen B. og Kristine Kjær). ~ 16 juni 39 i Skibby Anna Vilhelmine Groes-Petersen, f 16 aug 16 i Ærøskøbing (F: sognepræst Vincent Lund G.-P. og Elna Margrethe Ulrich). — St 31 Haderslev, cand S 39. — Juli 39 turnus Grindsted Sgh, juli 40 kand sst, okt 40 rsl sst, juni 41 prakt Agerbæk, fra juni 45 Skibby.

Boeskov, Paul Christian Jensen, f 28 marts 02 i Århus (F: fabr Thomas Jensen B. og Kirsten Marie Madsen). ~ 9 okt 30 i Hillerød Anne-Marie Bøggild, f 29 nov 09 i Hillerød (F: lektor Adam Nikolaj Peder Kruse B. og Karen Barfoed). — St 20 Marselisborg, cand V 29. — Febr-april 29 kand Århus Kommunehosp kir afd, juni 29 vikar, sept 29 kand Århus Kommunehosp kir afd, marts 30 sst med afd, sept 30 1'rsl Hornslyd Sgh, sept 31 kand Statshosp Risskov, fra dec 31 prakt Hasle, Århus. — Lærer i skolehyg kursus for sundhedsplejersker Århus Univ 39-47, lærer i anat og barnepleje Jysk Børnehaveseminarium 43-48. — Læge Hasle Spædbørns-hjem 32-70, tilslf børnehavelæge 39-52, skolelæge 48-72, censorsuppl hyg Århus Univ 62. — Medl Århus Lgf hyg udv 39, form 52-63, form DrK Århus afd 38-46, form Hasle-Skejby-Lisbjerg Sundhedskom 42-70. — MTKha 46, (NrKMM), (SvrK 2).



† **Bogason, Bogi**, f 17 okt 15 i Faksinge, Præstø, † 8 marts 76 (F: overl Pjetur B., † 8 febr 61, og Lára Einarsson). ~ 12 juni 43 i Slagelse Gudrun Bistrup Larsen, f 10 okt 14 i Slagelse (F: købmand Johan Laurits L. og Ane Margrethe Kathrine Bistrup). — St 34 Schneekloth, cand S 42. — Sept 42 turnus Århus Kommunehosp, aug 43 fast kand Silkeborg Centralsgh, aug 44 kand Finseninstit kir afd, sept 45 fast kand Bispebjerg Hosp kir afd, maj 46 2'rskir Viborg Sgh, sept 48 2'rsl Ålborg Kommunehosp rtg afd, sept 49 kand Ortopædisk Hosp afd II, maj 50 Rigshosp fødeafd, sept 50 prakt Rungsted Kyst, fra jan 75 privat sst. — Tilslf læge Kbh komm reknavalescenthjem Strandbjerg okt 50, stationslæge flyvestat Vedbæk sept 54, overl Forsv Lægekorps febr 63. — Medl best Nordsjællands Lkf 55-60, medl sundhedskom Hørsholm 50-67, medl boligkom Hørsholm fra 71.



*Bohm, Jeppe Jørgen, f 27 okt 42. — Cand V 69.

*Bohm, Lennart, f 2 nov 49. — Cand V 77.

*Bohn, Carl Lauritz Sehested, f 20 nov 15 i Kerteminde (F: toldforvalter Carl Valdemar Sehested B. og Marie Hansine Margrethe Svinding). ~ 31 aug 40 på Frdbg Martha Paline Hassenkamm Nielsen, f 3 aug 15 i Nysted (F: karetmager Carl Georg N. og Karen Rasmussen). — St 34 Nykøbing FI, cand S 41, speciall 55 (kirurgi), dr med 46. — nov 41-okt 42 turnus KAS Gentofte afd C og D, dec 42 prosector anat med-anat inst, jan-dec 46 kand Kbh Kommnehosp afd I, febr 47 KAS Gentofte rtg afd, dec 47 assist Sundby Hosp kir poliklin, dec 48 kand Kbh Kommnehosp gyn afd og poliklin, juni 49 assist Bispebjerg Hosp patol inst, jan 50 kand Rudolph Bergh Hosp og Balders Hosp, april 50 2'rskir Diakonissestift afd B, sept 50 Kbh Kommnehosp afd V, maj - sept 53 afdlæge Hosp skib Jutlandia, nov 53 kand og 2'rsl Rigshosp fødeafd A og gyn afd I, marts 54 1'rskir Amtssgh Roskilde afd A og fødeafd, jan 58 ass overl sst kir afd, fra nov 61 overl sst. — Undervisn assist med-anat inst dec 45-febr 54. — Assist læge Direk for Ulykkesforsikr okt 55, stedfortr Ulykkesforsikringsrådet okt 63, censorsuppl anat med eks, Danmarks Tandlægehøjskole og Teilmanns Kursus. — Forf af: Experimentelle Undersøgelser over de Brunnerske Duodenalkirtlers Betydning for Erythropoese hos Svinet (disp 46); tidsskr art.

Bohn, Leif Henning, f 2 nov 30 i Kbh (F: kontorchef Eigil B. og Gerda Elisabeth Kiørboe). ~ 27 okt 56 i Gentofte cand philol Bodil Klæboe, f 3 febr 30 i Honningsvåg, Norge (F: købmand Johannes K. og Dagny Marie Olsen); æ opl 78. — St 49 Gentofte, cand S 57, speciall 67 (klinisk kemi og laboratorieteknik). — Okt 57 turnus Frederikshavn Sgh, sept 58 underlægeskolen, dec 58-juli 59 kand Frederikshavn Sgh, jan 60 vikar kand Blegdamskosp epid afd, febr 60 kand KAS Gentofte gyn afd, sept 60 Sønderbro Hosp med afd, aug 61 2'rsl Sundby Hosp centrallab, maj 65 1'rsl sst, maj 66 KAS Glostrup centrallab og blodbank, april 70 Bispebjerg Hosp centrallab, fra sept 71 overl Slagelse Centralsgh centrallab. — Rsl Søværnet dec 58-nov 59, censor afsluttende praktisk laboranteks fra 71. — Tidsskr art. — Medl best Vestsjællands Lkf 74-80, form amtslægeråd Vestsjælland fra 74, tillidsmand FAS fra 74. — Slægtsliit: Josef Fischer og Th. Hauch-Fausbøll: Familien Philipsen i Pilestræde, 1920; (mødrene): Optegnelser vedrørende Familien Kiørboe, I-II, 1910-37.

Bohn-Rasmussen, Mogens, f 29 maj 08 i Kbh (F: bankfuldmægtig Johan Holger B.-R. og musiklærerinde Anna Goldmann). ~ 14 jan 34 på Frdbg kunsthåndværker Else Augusta Wentzel Fröderström, f 2 maj 08 i Chicago, USA (F: havearkitekt Ernst F. og tegner Alma Wentzel). — St 26 Schneekloth, cand S 34. — Dec 34-febr 35 vikar, april 35 prakt Tranebjerg, febr 38 vikar, juli 38 rsl Brande Sgh, 39 ekstraord turnusbevis, juni 40 rsl FAS Frederiksværk, sept 41 1'rsl Kalundborg Sgh, okt 43 2'rsl Folkekuranstalten Hald, maj 44 1'rsl sst, nov 44 prakt Frederiks, juli 49-juni 71 prakt Slagelse, febr 57 till kand Andersvænge Slagelse, juli 71 rsl sst, aug 73-okt 78 1'rsl set, privat Slagelse. — Rsl Hæren sept 46, overl sst april 49 - maj 73. — R 72, FHT 72. — Slægtsliit: I. Gottlob: Slægten Gottlob, 1916.

Bohr, Hans Henrik, f 7 april 18 i Kbh (F: prof, dr phil & sc & techn Niels Henrik David B. og Margrethe Nørlund). ~ 25 sept 45 i Kbh forskningsbibliotekar, cand mag Anna Helene Godesta Skov, f 1 juni 21 i Washington D. C. (F: gesandt Peter Christian S. og Karen Eyber). — St 36 Sortedam, cand V 44 Sverige, cand S 45, speciall 56 (kirurgi), 58 (ortopædi), dr med 54. — Jan 45 vikar Falkenberg Las, Sverige, marts-april 45 assist prof Runnström Wennergren Inst, Stockholm, april-juni 45 underl Den Danske Brigade, juni 45 turnus Statshosp Sønderborg, juni 46 fast kand Kolding Sgh rtg afd, marts 47 FAS Esbønderup, nov 47-okt 49 klin assist Rigshosp afd C, nov 49 fast kand sst afd D, dec 50 halvårskand sst fødeafd B, maj 51 vikar Ortopædisk Hosp afd II, sept 51 kand Frdbg Hosp neurol afd, dec 51 fast kand Ortopædisk Hosp afd I, juli 52 fung 2'rsl sst, dec 52 konst 2'rsl sst, jan 53 2'rsl Kolding Sgh kir afd, nov 54 1'rsl Skive Sgh kir afd, juli 56 1'rsl Ortopædisk Hosp Århus, dec 59 ekstraord 2'rsl Ortopædisk Hosp, maj 62 2'rsl Finseninst afd K, jan 64 ekstraord 1'rsl Ortopædisk Hosp, herunder leder lab for knogleforskning, fra jan 68 overl Kysthosp Refnsns ortopæd-kir afd, herunder i samarbejde med Rigshosp ortopæd-kir afd U oprettet og ledet et lab for knogleforskning på Rigshosp. — Læge ved Socialforskningsinst jan-juli 60, assist læge IR sept 60-jan 63, prakt speciall okt 60-dec 67. — Studieophold Karolinska Inst, Stockholm 57 (mikroradiografi), Royal National Inst, London 61 (tetracyclinmærkning af knogler). — Forf af: Bestemmelse af blodvolumenet ved hjælp af radioaktivt fosfat, specielt med henblik på anvendelse i klinikken (disp 54); tidsskr art og afhandl om frakturheling og hormonalindflydelse på knoglernes stofskifte, bedømt ved optagelse af radioaktive isotoper og tetracyclinmærkning, studier over mikroradiografiske undersøgelser spec ved vit. D resistent rachitis samt røntgendensitometriske undersøgelser over knogletæthed ved immobilisation samt om skeletalder hos Calve-Perthes patienter. — Deltager i Dansk Ortopæd Selsk årlige møder, i Nordisk Ortopæd Foren siden 50, i Europ Symposium on Calcified Tissues fra 60, i Soc Int de chirurgie orthopedique et de traumatologie fra 70. — Guldmedalje Kbh Univ klin med 46. — Slægtsliit: Patriciske Slægter V, 1930.



Bohr, Vilhelm Alfred, f 3 dec 50 i Kbh (F: prof Åge B. og Marietta Soffer). — St 69 Kildegård, cand S 78, ECFMG 78. — Aug 78 rsl Rigshosp neuromed afd N, nov 78 vikar rsl sst epid afd M, aug 79 rsl sst kir afd C, febr 80 kandidatinst Panum inst biokem inst B. — Tidsskr art. — Guldmedalje Kbh Univ (medicin A) 75.



† Bohse, Torkel Henning, f 9 juli 13 i Kbh, † 22 maj 73 (F: kommlærer Ove B. og Ragnhild Kirketerp). ~ 12 okt 40 i Fakse sygepl Eugenia Agda Serop Hansen, f 30 maj 19 i Kværkeby (F: politibetjent Aage Thybjerg H. og Angelia, f Hansen). — St 32 Christianshavn, cand S 39. — Jan 40 turnus Amtssgh Fakse, dec 40 kand Sindssygehosp Augustenborg, juli 41 rsl Sindssygehosp Vordingborg, maj 43 Sindssygehosp Nykøbing Sj, fra maj 46 prakt Fakse.

† **Boiesen, Arne Martin**, f 28 marts 27 i Frederikshavn, † 11 okt 70 i Nykøbing Fl (F: maskinarb Christian Robert B. og Cecilie J. B. H. Jensen). — St 46 Rønde, cand S 55. — Nov 55 turnus Odense Amts og Bys Sgh, nov 56 kand Tarm Amtssgh, dec 57 kand KAS Gentofte øreafd, fra juli 59 prakt Nykøbing Fl. — Lærer intern med for sygeplejeelever KAS Gentofte 58. — Jernbanelæge Nykøbing Fl okt 59.



***Boiesen, Mads**, f 20 dec 52. — Cand S 80.

Boiesen, Poul Tolbøl, f 22 sept 38 i Langeskov (F: tobakshdlr Søren Christian Tolbøl B. og Martha Kirstine Andersen). ~ 14 okt 66 i Kbh Anne Grethe Iversen, f 3 nov 47 på Frdbg (F: entreprenør Robert I. og Agnes Elisabeth Nielsen). — St 58 Odense, cand V 68. — Febr 68 vikar bitr overläkare Follingbo Sjukh, Visby, Sverige, juli 68 Rotating Internship Riverside Hosp, Newport News, Virginia, USA, aug 69 underläkare Søværnet, nov 69 vikar underläkare Follingbo Sjukh, Visby, febr 70 rsl Søværnet, okt 70 vikar underläkare Follingbo Sjukh, Visby, jan 71 Österåsens Sjukh, Sollefteå, juli 71-juli 72 Resident in Pathology Riverside Hosp, Newport News, Virginia, USA, aug 72 underläkare Orupssjukh, Höör, Sverige, febr 73 rsl Sundby Hosp patol inst, aug 74 Kbh Kommunehosp patol inst, jan 76 1^{rsl} sst, juni 79 afdelingsläkare Jönköping Centrallas patol afd.



Boisen, Dorothy Mary, f 27 juni 21 i England (F: John William Reece og Lydia Mary Mills). ~ 3 marts 50 i Tanzania overlærer Christian B., f 16 aug 22 i Arrild, † 7 dec 74 (F: Andreas Jessen B. og Maren Margaretha Damm). — St 40 Bristol, cand V 47 Bristol, dansk jus 66. — 47-48 Bristol Royal Infirmary, 48-54 lægemissionær Tanzania, 58-61 skolelæge Birmingham, 65-67 rsl Sønderborg Sgh, fra 67 skolelæge Sønderborg.



Boisen, Erik, f 21 juli 37 i Radsted (F: skoleinsp Mathias Chr. B. og organist Ingrid Skovbakke). — St 56 Rønde, cand S 65, embedslægek 68, speciall 74 (neuromedicin). — Juli 65 rsl Bispebjerg Hosp afd N, aug 65 underläkageskole, nov 65 rsl Ålborg Kommunehosp med afd, nov 66 Ålborg Amtssgh kir afd, maj 67 Hæren og Rigshosp afd TO, jan 68 Sundby Hosp øreafd, juli 68 vikar rsl Kbh Kommunehosp neuropatol afd, okt 68 KAS Gentofte neuropatol afd, nov 68 rsl Bispebjerg Hosp neurokir afd G, dec 69 Kbh Kommunehosp neuropatol afd, jan 71 vikar rsl Rigshosp psyk afd O, aug 71 kursist Rigshosp afd N, okt 72 1^{rsl} Kbh Kommunehosp neuropatol afd, okt 73-febr 74 under orlov rsl sst psyk afd, dec 75 1^{rsl} KAS Gentofte neuropatol afd, maj 77-jan 79 konst overl sst, fra marts 80 overl Sønderborg



Sgh neuromed afd. — Kons Specialplejehjemmet Hammershøj Kbh 74-80, Gentofte komm Geriat Center Tranehaven 75-80, Undervisningscentret Åbenrå fra marts 80. — Klinisk lektor i neuromed Kbh Univ febr 73-juli 77. — 1^{lægeassst} Kbh Amts Nordre Lægekreds maj-okt 70. — Tidsskr art især om chromosomabnormiteter (XYY/XXY), cerebrovaskulære sygd og social med. — Medl repr Kbh Lgf 73-76, medl best Foren af Vagtlæger i Kbh 73-76, næstform 74-76, sekr Kbh Komm Neurogruppe 73, sekr Kbh Amts Neurogruppe 79-80.

Boisen, Erik, f 28 sept 39 på Frdbg (F: lektor, cand mag Harald Lauds B. og Eveline Anna Gorter-Siemens). ~ 29 juni 63 i Virum overlærer Birte Ulf Hansen, f 4 maj 39 i Odense (F: læge Ulf H., † 10 febr 45, og dr med Asta Ulf H.). — St 58 Aurehøj, cand V 69. — Jan 69 vikar rsl FAS Frederikssund kir afd, sept 69 rsl Frdbg Hosp anæst afd, april 70 KAS Gentofte gyn-obst afd, aug 70 vikar rsl Rigshosp børneafd, nov 70 rsl FAC Hillerød børneafd, dec 71 vikar rsl Statshosp Glostrup børnepsyk afd, juni 72 rsl FAC Hillerød børneafd, maj 73 sst med afd F, juli 74 KAS Gentofte børneafd, marts 75 Rigshosp Tagensvej, nov 75 aman Helsingør, fra okt 76 prakt Sorgenfri. — Tilsynsfl læge børnehjem Chr. d. X's Allé Lyngby 74, spædbørnehjem Dan-Am 76. — Medl Lkf for Kbh Amt efteruddannelsesudv 79.



***Boisen, Stella Reece**, f 10 juli 55. — Cand S 81 Odense.

Boje, Kirsten Lis, f 30 april 40 i Kbh (F: telegrafmstr Jens Edmund Gunnar B. og Alvi Merete Alm-høj). — St 59 Zahle, cand S 71. — Sept 71 rsl Amtssgh Fakse kir afd, juni 73 Fåborg Sgh med afd, febr 74 Ribe Sgh med-kir afd, juli 74 rsl Fredericia Sgh med afd, juni 75 rsl KAS Gentofte øreafd, maj 78 Kbh Kommunehosp otol afd, maj 79 vikar rsl Diakonissestift plastikkir afd, sept 79 vikar 1^{rsl} Hvidovre Hosp otol afd, febr 80 rsl Bispebjerg Hosp otol afd, marts 81 1^{rsl} Sønderborg Sgh otol afd. — Deltager A-kursus i otol 80.



Boje, Kristin Jacoby, f 31 okt 45. — Cand S 74. — Juli 74 rsl Statshosp Glostrup afd R, april 75 Kbh Kommunehosp anæst afd, juni 76 Bispebjerg Hosp med afd, april 78 Næstved Centralsgh psyk afd, maj 78 sst ortopæd-kir afd, aug 78 sst parenchymkir afd, nov 78 Esbjerg Centralsgh med afd, jan 79 sst gyn-obst afd, okt 79 aman Rude, fra okt 80 prakt sst.

Boje-Larsen, Jørgen, f 6 marts 34 i Kbh (F: direktionssekr Egon Alexander Larsen og Karen Kristine Margrethe Boje) (nvf 60). ~ 9 juli 60 i Silkeborg hospitalslaborant Jytte Kristiansen, f 21 jan 38 i Silkeborg (F: revisor Aksel K. og Marie Sørensen); æ opl 81. — Handelsuddannelse 51-56, st 56 Akad kursus, cand V 65. — Marts 65 vikar kand KAS Glostrup rtg afd, april 65 turnus Skive Sgh, april 66 kand sst kir afd, marts 67 vikar 1^{rsl} sst, fra okt 67 prakt Karup. — Rsl Flyvestat Karup febr-sept 67, konst overl sst okt 67, overl sst fra jan 68, jernbanelæge Karup okt 67, tilsl læge Børnehaven Sct Georg Kølvrå fra jan 68. — Diplom i flyvemed Kungliga Militära Högskolan, Stockholm okt-nov 68.

***Bojesen, Ejgil**, f 6 aug 19 på Frdbg (F: overl Aage B., † 7 nov 51 og Margrethe Emilie Gottlieb). ~ 26 juni 43 i Skørpinge, Flakkebjerg læge Agnes Jørgensen (se Agnes Helmer Hansen), æ opl. — St 37 Sct Jørgen, cand S 44, dr med 55. — 44 aman Gilleleje og praksisvikariat, okt 44-sept 45 turnus Rigshosp afd B og D, jan 45 till vikar sst afd B, maj 46 assist Finseninst lab, juli 46-jan 47 till rsl Hæren, maj 47 kand Frdbg Hosp med-epid afd, aug 47 De Gamles By, okt 47 2'rsI FAC Hillerød lab, sept 48 assist Kbh Univ med-fysiolog inst, E 52-E 53 Research Fellow New York Univ, 54 aman Kbh Univ med-fysiolog inst, dec 56 afdleder Kbh Univ inst for eksperimentel med og kir forsk. — Lektor eksperimentel endocrin Kbh Univ april 59. — Censorsuppl farmakol Kbh Univ 56. — Forf af: Den tubulære saltvandsresorption (disp 55); tidsskr art. — Slægtslitt: M. Bojesen: Slægttavle over Slægten Bojesen, 1911.

Bojesen, Søren Bo, f 4 okt 47 i Nørresundby (F: kørelærer Kaj Willars B. og sygepl Inger Marie Harvest). ~ 20 juni 81 i Koppom, Sverige, sjukskøterska Lise-Lotte Carina Susanne Andersson, f 20 marts 54 i Karlstad, Sverige. — St 67 Ålborg, cand V 76 Århus. — Marts 76 AT-läkare Arvika Sjukh, Sverige, febr 78 vikar distrikläkare Koppom, aug 79 FV-läkare Arvika Sjukh og Karlstad Centralsjukh.

† **Bojesen, Aage**, f 11 jan 03 på Brandbygegård, Faling, † 19 febr 77 (F: gårdejer Gunnar B. og Kristiane Margrethe Sveistrup). ~ 19 sept 30 i Ølstykke Karen Margrethe Pedersen, f 11 okt 09 i Kbh, † 3 febr 71 (F: pianofabr Oluf P. og Karen Margrethe Poulsen). — St 22 Århus, cand S 30. — Juli 30 vikar kand Gram Sgh, aug 30-jan 31 kand Sindssygehosp Nykøbing Sj, marts 31 vikar, april 31 rsl Sgh Sæby Høng, juli 32 prakt Store Merløse, fra marts 75 privat sst. — Form sundhedskomm 34-54. — Slægtslitt: M. Bojesen: Slægttavle over Slægten Bojesen, 1911.

† **Bojlén, Knud Boye**, f 22 jan 1889 i Store-Heddinge, † 23 nov 75 i Kbh (F: gartner Anders Nielsen Christensen og Anna Martha Rosalie Petersen) (nfv 09). ~ 1° 11 dec 32 i Kbh Edith Bendixen Holst, f 14 okt 08 i Randers (F: overbetjent Søren B. H. og Karoline Olesen), æ opl 60; 2° 17 okt 75 i Kbh forstanderinde Dr Louise Børnehosp Ingeborg Vilhelmine Amalie von der Maase, f 16 aug 08 i Viborg (F: godsejer Herman Frederik Rostgaard von der M. og Edel Christine Sandberg). — St 07 Rønne, cand V 20, speciall 32 (pædiatri), embedslægeeks 33, dr med 34. — Febr-april 20 rsl Middelfart Sgh, juni 20 Korsør Sgh, juni 21 2'rsI Ålborg Kommehosp, dec 23 kand Århus Kommunehosp med afd, juni 24 Blegdamshosp, okt 24 Kbh Kommunehosp afd VI, dec 24 Børnehosp Fuglebakken, okt 25 assist Statens Seruminst, marts 28 labforst sst, okt 33-okt 37 1'rsI Dr Louise Børnehosp, dec 37 1'rsI Blegdamshosp, aug 42-jan 59 skoleoverl, privat Kbh. — Kand Frdbg Hosp dermatol afd okt 25, Dr Louise Børnehosp maj 26 og klin assist sst nov 26-nov 28, friv assist Frdbg poliklin øreafd og børneafd 1 år, epidemiolog Sundhedsst febr 30-okt 33, leder Statens Seruminst differ vaccinationsstat fra jan 35, 1'sanitetslæge Kbh Sundhedskomm maj 37-juli 42, karantænelæge fra nov 41, midlertidig overl Børnehosp Martinsvej febr 44-nov 45, ledende læge børneplejestat marts 46-52. — Studierejser Uppsala 29, Oxford 29-30 (epid), Frankrig 38 (Dansk Pasteur-Selsk rejselægeat), Holland 46; Sundhedsst deleg Travelling Study Group in Schoolhealth services (WHO) Danmark og Holland 53. — Forf af: Dysentery in Denmark (disp 34); medarb af: Huslægen om Sundhed og Sygdom I-III, 1941-42, 3 opl 1951; tidsskr art om pæd, bakteriol, epidemiol og skolehyg emer. — Medl best Foren til

Skolehyg Fremme 46-59, centralbest Nationalforen til Tub Bekæmp 48, best Foren af 1915 49-59, Red Barnets landskom 50-60, Red Barnets arbejdsudv 52-59, medl Undervisningsmin udv vedr tilrettelæggelse af kursus i skolehyg for skolelæger 49, undervisningsmin deleg ved int skole- og univ hyg kongr Paris juni 47 og Lyon 52, delt WHO skolehyg konf Grenoble 54. — R 53.

Bojesen, Finn Konow, f 4 jan 21 i Karlstad, Sverige (F: agronom August Finn Konow B. og Anna Judit Borgström). ~ 31 aug 45 i Stege Olga Marianne Borgström, f 14 nov 24 i Karlstad (F: afdchef Erik Gustav B. og Ingeborg Margareta Johansson). — St 38 Herlufsholm, cand S 47, speciall 58 (kirurgi), dr med 61. — Okt 47 vikar Amtssgh Stege, okt 47 turnus sst, sept 48 vikar kand Næstved Centralsgh med afd, marts 49 årskand Sundby Hosp kir afd, marts 50 halvårskand og vikar årskand Bispebjerg Hosp afd D, juli 50 årskand sst, juni 51 Rigshosp kir poliklin og thoraxkir afd R, juni 52 halvårskand sst fødeafd B og gyn afd M, jan 53 vikar lægeassist Kbh Kommunehosp patol inst, febr 53 årskand og vikar 2'rsI KAS Gentofte rig afd, okt 53 vikar lægeassist og 3'assist Kbh Kommunehosp patol inst, april 54 2'rsI Sundby Hosp kir afd, marts 57 1'rsI Ringsted Sgh, dec 59 vikar 1'rsI Kbh Kommunehosp afd I, marts 61 sst afd IX, marts-juli 62 under orlov konst overl Frederikshavn Sgh kir afd, fra aug 62 overl sst. — Lærer i kir sygeplejerskeunderv. — Fast natlæge Gladsaxe og Herlev jan 53-marts 54. — Studieophold Bristol nov 65 (kir). — Forf af: Om cancer prostatae, specielt med henblik på virkningen af den endocrine behandling (disp 61); tidsskr art. — Medl udv vedr fortsættelseskurser for kir speciallæger 67-75.



***Bojesen, Oskar Peter Wiberg**, f 26 dec 08 i Esbjerg (F: grosserer Peter B. og Elise Wiberg). ~ 16 febr 36 på Frdbg fysioterapeut Hjørdis Sofie Rostrup, f 22 febr 10 i Århus (F: grosserer Niels Gedvard R. og Sigrid Wallace). — St 26 Århus, cand S 34. — Juli 34 vikar, sept-nov 34 kand Statshosp Vedsted, jan 35 turnus Tønder Sgh, jan 36 kand Gigtsan Skælskør, juni 36 aman Nørresundby, fra okt 40 prakt Løkken.

***Bojesen, Peter Borum**, f 5 marts 47. — Cand V 74.

Bojesen-Møller, Anders, f 15 marts 47 i Vejle (F: læge Viffert B.-M. og sygepl Karen Gunhild Præstholm). ~ 8 sept 75 i Tønder bibliotekar Anne Nørgaard, f 22 febr 48 i Lemvig (F: sparekassekasserer Svend N. og Karen Margrethe Ovesen Byskov). — St 66 Glamsbjerg, cand S 74 Århus. — Aug 74 underlækare Ljungby Las kir afd, Sverige, febr 75 sst med afd, aug 75 vikar rsl Varde Sgh kir afd, nov 75 rsl sst, nov 76 1'rsI sst, jan 77 under orlov vikar rsl sst langtidsmid afd, april 77 1'rsI sst kir



afd, okt 77 rsl Sct Joseph Hosp Esbjerg øreafd, juni 78 under orlov vikar rsl Psykiatrisk Hosp Hviding, sept 78 rsl Sct Joseph Hosp Esbjerg øreafd, okt 78 Varde Sgh med afd, april 80 1^o rsl sst, juni 81 vikar rsl Esbjerg Centralsgh pæd afd, sept 81 1^o rsl Varde Sgh med afd, fra okt 81 prakt Agerbæk.

Bojsen-Møller, Bente Merete, f 3 okt 18 i Rødkilde, Stege (F: højskoleforst Vagn Aagesen Møller og Ulla Konow Bojsen). ~ 6 aug 54 i Rødkilde civiling Harald Oskar Michalsik, f 9 febr 22 i Kollund, † 28 okt 77 (F: politiassistent Søren Chr. M. og Jacobine Friis). — St 38 Holte, cand S 46, speciall 61 (gynækologi). — Sept 46 kand Frederikstad Sykeh, Norge, nov 46 turnus KAS Gentofte afd F og H, okt 47 vikar kand Amtssgh Stege, dec 47 vikar rsl Bogense Sgh, marts 48 læge ITC Polen og Czekoslovakiet, febr 49 vikar 2^o rsl Bogense Sgh, april 49 kand Frdbg Hosp afd E, juni 49 helårskand Kbh Kommunehosp afd V, maj 50 læge WHO Grækenland og Indien, juni 52 vikar Kbh Kommunehosp gyn afd Forchhammersvej, sept 52 Rigshosp afd NK, okt 52 kand Bispebjerg Hosp afd F, jan 53 Rigshosp fødeafd B samt gyn poliklin, sept 53 kand Frdbg Hosp afd F, sept 55 2^o rsl Sct Elisabeth Hosp kir afd, maj 58 vikar 2^o rsl Sønderbo Hosp gyn afd, sept 58 Kbh Kommunehosp gyn afd Forchhammersvej, nov 58-okt 61 2^o rsl Kbh Kommunehosp gyn afd Forchhammersvej, fra dec 61 prakt speciall Virum. — Gyn assist og speciall Mødrehjælpen april 61-marts 62, speciall ved Foren for Familieplanlægning 67 og 68. — Slægtslitt: P. Nedergaard: 100 danske Præsteslægter, 1949; Nanna Træden: En Kavalkade over Bojsenslægten, 1956 (dupl).



Bojsen-Møller, Finn, f 16 febr 33 i Vedbæk (F: læge Olaf B.-M., † 13 juni 51, og sygepl Signe Solvejg Schrøder). ~ 16 maj 64 i Kbh sygepl Merete Christl Bonlov, f 20 juni 40 i Kbh (F: advokat Knud B. og Rita Gyda Aagot Matzen). — St 51 Holte, cand S 60, dr med 79. — Juli 60 2^o rsl Tranebjerg Sgh, sept 60 kand Diakonissestift kir afd B, dec 60 turnus FAC Hillerød afd F og kir afd A, jan 62 underlækar Arvidsjaur Sjukstuga, febr 62 2^o rsl Amtssgh Roskilde tub afd, aug 62-juli 63 till rsl Søværnet, maj 63 vikar vidensk assist Kbh Tandlægehøjskole anat afd, april 64 vikar rsl KAS Glostrup øreafd, sept 64 vidensk assist Kbh Univ med-anat inst C, sept 67 afleder og lektor i anatomi sst, sept 74 Visiting Associate Prof, Department of Biological Structure, Univ of Washington, Seattle, USA, sept 75 Visiting Lecturer, Department of Human Anatomy, Univ of California, Davis, till Visiting Scientist, Department of Biomechanics, Univ of California, Berkeley, aug 76 vikar rsl Rigshosp fys afd, fra okt 76 afleder og lektor i anat Kbh Univ med-anat inst C. — Underviser i anat Skodsborg Fysioterapiskole fra 77. — Forf af: Om fodens anatomi (disp 79); Bevægeapparatets anatomi (s m E. Andreasen), 1981; red af: Acta Anat fra 80; tidsskr art om næsekirtlernes struktur og innervation, hjertets ledningssystem og innervation, hånden og fodens anat og funktion, ganganalyse og holdningsanalyse samt om universitetspædagogik og AV teknologi. — Vicefor universitetskollegiet Studentergården sept 66-aug 74. — Slægtslitt: Nanna Træden: En Kavalkade over Bojsenslægten, 1956 (dupl); (mødrene): Fr. Schrøder: Johannes E. Schrøders Slægtetog II, 1957.



Bojsen-Møller, Jørgen, f 20 april 29 i Gentofte (F: læge Olaf B.-M., † 13 juni 51 og Signe Solvejg Schrøder). ~ 1^o 24 okt 53 i Vedbæk biblioteksassistent Karen Vibeke Østergaard, f 25 nov 31 i Skive (F: cand jur Erik Johannes Hedemann Ø. og Laura Kirstine Hartz), æ opl 69; 2^o 26 sept 69 i Hørsholm lægeskr Hanne Kirsten Topsøe-Jensen, f 9 juli 47 på Frdbg (F: auditør, cand jur Torben Bohr T.-J. og Helle Kirsten Isabella Norman-Hansen). — St 48 Herlufsholm, cand S 56, speciall 70 (diagnostisk radiologi), dr med 72. — Aug 56 ansat Länslas Filipstad, Sverige, jan 57 turnus Amtssgh Roskilde, jan 58 kand sst rtg afd, juni 58-jan 59 till rsl Forsvaret, sept 59 årskand og vikar 2^o rsl KAS Gentofte afd S, jan 61 heldagsassistent Statens Seruminst diagnoseafd, jan 65 rsl KAS Gentofte rtg afd, nov 67 1^o rsl sst, juni 70 Rigshosp rtg afd, fra dec 71 overl FAS Hørsholm rtg afd. — Prakt speciall Kbh fra 74. — Studierejse USA 62 (bakteriol); deltager radiol kurser, især vedr angiologiforhold. — Forf af: Human listeriosis. Diagnostik, epidemiological and clinical studies (disp 72); tidsskr art. — Deltager symposier om listeriose USA 62, Holland 66, England 74, int, europ og nordisk radiolkongr. — Slægtslitt: Nanna Træden: En Kavalkade over Bojsenslægten, 1956 (dupl); (mødrene): Fr. Schrøder: Johannes E. Schrøders Slægtetog II, 1957.



***Bojsen-Møller, Kirsten Søby**, f 29 april 44. — Cand S 73.

***Bojsen-Møller, Marie**, f 21 jan 40. — Cand S 67 Århus.

Bojsen-Møller, Frits Viffert, f 9 febr 08 i Hjørring (F: sognepræst Tage Møller og Anna Lunøe) (nvf 38). ~ 1 jan 36 i Kvissel sygepl Karen Gunhild Præstholm, f 28 juli 10 i Åsted, Kvissel (F: forstæner Jens Johan Jensen P. og Kirstine Marie Barkholt). — St 25 Ribe, cand S 34. — Juli-sept 34 vikar Hjørring Sgh med afd, nov 34 vikariater, dec 34 kand Statshosp Sønderborg med afd, nov 35 sst gyn-obst afd, juni 37 Vejle Sgh kir afd, febr 38 2^o rskir Viborg Sgh, juli 39 prakt Vejle, sept 46 Jelling, okt 47 Hårby, fra okt 78 privat sst. — Slægtslitt: P. Nedergaard: 100 danske Præsteslægter, 1949; Nanna Træden: En Kavalkade over Bojsenslægten, 1956 (dupl).



***Bokelund, Flemming**, f 15 aug 24 på Frdbg (F: arbejdsmand Svend Sophus B. og Marie Emilie Bergmann). ~ 12 dec 50 på Frdbg defektrice Karen Margrethe Madsen, f 4 febr 25 i Højer (F: tekstilarb Marius M. og Marga Sønnichsen). — St 44 Frdbg, cand V 51. — Febr 51 turnus Ålborg Kommunehosp, febr 52 kand sst kir afd, maj 53 rsl Brost Sgh, febr 54 aman kredslægen Bogense, nov 54 vikar rsl Sindssygehosp Middelfart, febr 55 rsl Bogense Sgh, fra febr 56 prakt Hadsund. — Rsl Flyvevåbnet juni 53, visit læge.

Bokkenheuser, Victor Daniel, f 21 febr 19 i Svindinge (F: læge Vilhelm B., † 24 okt 61, og Ellen Sophie Simoni). ~ 21 dec 55 i Johannesburg Elizabeth van Aswegen, f 27 juni 30 i Smithfield, Orange Free State (F: farmer Henning van A. og Maria Elizabeth Wilken). — St 37 Svendborg, cand V 45, dipl Inst Pasteur, Paris 50 (serologi), 51 (bakteriologi). — Marts 45 turnus Holstebro Centralsgh, marts 45-marts 47 vikariat, 47 skibslæge, jan 48 kand Silkeborg Centralsgh med afd, marts 49 vikar kand Ålborg Amtssgh med afd, maj-juli 49 kand Blegdamsghs epid afd, okt 51 assist South African Inst for Med Research Johannesburg, april 52-jan 63 afdleder sst Dept of enteric fevers, febr 63 Consulting Bacteriologist New York City Dept of Health, Bureau of Lab, New York, 65 Director Microbiology St Luke Hosp Center, New York, fra 80 St Luke Roosevelt Hosp Center. — Deltids lektor i bakteriell tekn skole 53-56, lektor i epidemiol Univ of Witwatersrand 53-57, senior lektor i bakteriell og serol sst 57-63, Ass Prof in Microbiology Columbia Univ, School of Med fra 80. — Afdleder South African Inst for Med Research Johannesburg, Trepomena pallidum immobilization unit juni 55-jan 63, Founder and Director of "Workshop in Clinical Lab Sciences fra 74. — Studierejser Inst Pasteur Paris 49-51, Kbh, London og Paris 54-55, Children Hosp Buffalo New York 61, Pretoria 70, Johannesburg 73, London 77. — Medred af: Lab Reports for Physicians fra 79, J Clin Microbiol fra 80; talrige tidsskr art og foredrag. — Medl Comm for the Scientific Club of the South Afr Inst for Med Res 56-60, medl Comm for Transvaal Soc Pathology 59-60, Medl The New York Acad of Science fra 62, New York Advisory Comm on Prevention af Lab Pollution of the Environment 72, Promotional Examiner in Microbiology for the New York City Dept of Health 72, councillor of the New York Branch of Amer Soc of Microbiology 72; Fellow Amer Public Health Assoc fra 67, Amer Acad of Microbiology fra 77, Elected Member of Infectious Disease Soc of America fra 78, Foundation Speaker of Amer Soc of Microbiology fra 81. — Boursier du Gouvernement Francais 49-51, Diplomate Amer Board of Microbiology 64. — Slægtslitt: Chr Bokkenheuser: En Københavnerslægts Historie (Hist. Medd. om Kbh, 4 Rk. III, 1951).



Bokmand, Susanne, f 18 marts 52 i Nykøbing FI (F: maskinmstr Th. A. Davidsen og kontoruddannet E. D.). ~ 22 marts 75 i Svendborg ing Olaf Samsø B., f 29 juli 48 i Bildsø (F: Olaf Samsø B. og Randi B.). — St 72 Svendborg, cand V 80 Odense. — Juni 80 turnus Odense Sgh lungemed afd L.



Boldt, Erling Radouch, f 31 dec 33 i Kbh (F: prokurist Svend Aage Johan B. og Jana Radouchova). ~ 59 i Hirtshals sygepl Grethe Lis Jensen (F: tømrer Alfred J.). — St 52 Efterslægt, cand S 62 Århus. — Okt 62 turnus Frederikshavn Sgh, okt 63 rsl sst kir afd, okt 64 sst med afd, fra sept 65 kompraksis Frederikshavn.

***Bolko, Pietro**, f 7 juni 39 i Ljutomer, Jugoslavien. — Cand S 68, speciall 78 (gynækologi og obstetrik). — Prakt speciall Silkeborg.

***Boll, Kent Lauge**, f 5 juni 50. — Cand V 79 Århus.

***Boll, Svend Harring**, f 19 marts 40. — Cand S 73.

Boller, Svend Erik Pedersen, f 29 juli 47 i Ørum (F: gårdejer Henrik Pedersen B. og Ingrid Christensen). ~ 28 juli 73 i Vinkel lærer Birgitte Ravn, f 30 aug 51 i Silkeborg (F: lærer Johannes R. og Rita Lund). — St 68 Viborg, cand S 75 Århus. — Juli 75 vikar rsl Randers Centralsgh psyk afd, dec 75 vikar l'rsl Vejle Sgh psyk afd, sept 76 l'rsl Kolding Sgh psyk afd, jan 77 rsl sst kir afd, juli 77 l'rsl sst psyk afd, nov 78 rsl sst med afd, nov 79 Sønderborg Sgh neuromed afd, febr 81 Kolding Sgh gyn-obst afd, fra juni 81 kursist Psykiatrisk Hosp Århus. — Vikar kons i psyk alkohol-amb Kolding og Vejle fra jan 77. — Tidsskr art.



***Bollerslev, Jens**, f 5 maj 54. — Cand V 81 Odense.

Bollerup, Anne Cathrine Kirsten, f 2 dec 47. — Cand S 74. — Nov 74 rsl Rigshosp øre-næse-hals afd, juni 75 vikar rsl Bornholm Centralsgh Rønne med afd, okt 75 rsl Kbh Kommunehosp med afd III, fra aug 76 rsl Statens Seruminst neisseria afd. — Vikar rsl Bornholm Centralsgh Rønne kir afd juni-aug 78 og 79.

Bollerup, Torkel Rinder, f 19 dec 32 i Ringkøbing (F: skoleinsp Søren Rinder B. og lærer Valborg Jensen). ~ 5 jan 62 i Århus sekr Maria Catharina Spoor, f 19 sept 35 i Amsterdam (F: civiling W. L. J. S. og bibl M. C. Buys). — St 52 Århus, cand S 60 Århus, speciall 73 (psykiatri). — Okt 60 turnus Hobro Sgh, okt 61 årskand Statshosp Viborg, maj 62-juni 63 2'rsl sst, okt 63 rsl Ålborg Kommunehosp kir afd, febr 64 Esbjerg Centralsgh med afd, maj 65 Statshosp Glostrup afd O, juli 66 sst forsk afd O, marts 68 vikar rsl sst, maj 68 rsl kursist sst, juli 69 rsl KAS Glostrup neuromed afd, juni 70 fung l'rsl sst, april 71 rsl Rigshosp afd O, juli 72 l'rsl Bispebjerg Hosp afd E, jan 75 l'rsl Statshosp Glostrup, fra sept 76 overl Amtshosp Nykøbing Sj kvindeafd. — Kons Sundholm Kbh 74-81. — Undervist i psyk Statshosp Glostrup 66-69, Bispebjerg Hosp afd E 72-74. — Orlov med støtte Den lægevidensk Forskningsfond okt 70-april 71, vikar lægeassistent Justitsmin psyk undersøgelsesklin aug 71, deltidsfung l'rsl militærpsyk klin Rigshosp sept 71-juli 72. — Deltaget i statistik-kursus Risikov 66, kursus i tilrettelæggelse af vidensk arb Rigshosp 66-67. — Tidsskr art. — Deltaget i Nordisk Psykogeriatrisk Symposium, Helsingfors 67.



Bollinger, Birgit, f 13 jan 50 i Kbh (F: afdleder Nic. A. B. og aftenskolelærer Hilde B.). ~ 3 nov 79 i Kbh organist, gymnasielærer Peter Weincke, f 13 aug 51 i Kbh (F: grosserer Jørgen W. og Grethe W.). — St 69 Sortedam, cand V 78. — Marts 78 rsl Frdbg Hosp psyk afd D, maj 78 KAS Nordvang Glostrup psyk afd O, aug 78 Finseninst rtg afd, juli 79 Hvidovre Hosp urol afd, jan 80 sst med afd sekt B, juli 80 sst rtg afd.



***Bolotin, Wladimir (Volodja) Eugenowitsch**, f 21 jan 11 i Kbh (F: læge Eugenij Iwanowitsch B. og Ellena Karlowna Reinholdt). ~ 1° 16 okt 40 i Nyborg Ingeborg Julie Ida Brønnum Scavenius, f 12 dec 14 på Gjorslev, Store-Heddinge (F: godsejer, cand jur Julius Frederik Christian S., og Else Rosen Haxthausen), æ opl 46; 2° 16 nov 46 i Nr Bjert Margrethe Elling, f 16 okt 21 i Kolding (F: landinsp Peter E. og Else Wenegaard), æ opl 52; 3° 28 maj 52 i Västervik bitr overl Vera Anna-Lisa Ida Augusta Widhe, f Nilsson, f 21 dec 15 i Lund (F: overl Josef N. og Elsa Lindborg). — St 29 Christianshavn, cand S 37, svensk jus 64. — Okt 37 turnus Rudkøbing Sgh, okt 38 rsl Store-Heddinge Sgh, sept 39 rsl Hæren, april 40 vikariater, sept 40 prakt Sundby, april 41 prakt Bælum, juni 43 cand Sindssygehosp Vedsted, dec 43 vikariater, dec 45 cand Sindssygehosp Middelfart, sept 46 rsl Sindssygehosp Augustenborg, maj 50 vikariater i Sverige, Norge og Danmark, dec 51 tilf lakare Sct Gertrud Sjukh Västervik, 63 rsl Salberga Sjukh Sala. I Sverige.

***Bolsing, Casper**, f 15 aug 46 i Herning (F: læge Povl B. og Esther Laier). ~ 17 maj 73 i Århus Anne Margrethe Mygind, f 10 april 47 i Århus (F: overl Hellen Bothildus M. og Astrid Lorentzen). — St 67 Års, cand V 75 Århus. — Febr 75 vikar Århus Amtssgh kir afd, sept 75 rsl Nykøbing M Sgh kir afd, senere prakt Farsø.

Bolsing, Povl, f 14 nov 12 i Kbh (F: telegrafist Valdemar Hansen og sygepl Caja Bruun Hansen) (nfv 29). ~ 28 jan 39 i Kbh sygepl Esther Laier, f 15 juni 13 i Sahl, Vinderup (F: førstelærer Nicolai L. og Elisabeth Karenstine Vejrbæk). — St 31 Efterslægt, cand S 44. — Okt 44 turnus Skive Sgh, okt 45 aman kredslægen Herning, okt 46 rsl Farsø Sgh, okt 48 Korsør Sgh, april 49 prakt Farsø, fra jan 80 privat.



† **Bolund, Henry**, f 25 juni 1900 i Løsning, † 27 juli 74 (F: tømrermstr Rasmus B. og Ane Marie Nygaard). ~ 10 aug 32 i Borup cand mag Ruth Lauritzen, f 15 febr 04 i Marstal (F: sognepræst Rudolf Magnus L. og Sofie Kiær). — St 18 Vejle, cand V 27, speciall 40 (kirurgi). — Marts 27 vikar rsl Sct Maria Hosp Roskilde, juni 27 vikar Sct Joseph Hosp kir afd, okt 27 vikar, nov 27 rsl Sct Maria Hosp Roskilde, jan 30 l'rsl Centralssgh Holbæk, jan 31 prakt Roskilde, maj 31 rsl Amtssgh Roskilde, april 34 konst overl sst, dec 34 rskir sst, okt 35 assist KAS Gentofte rtg afd, okt 36 2' rsl Finseninst kir afd, okt 38 l'rsl Odense Amts og Bys Sgh afd D, maj 39 l'rskir Diakonissestift afd B, jan 43 overl Vordingborg Sgh, fra juli 70 privat Kbh. — Under orlov skibslæge ØK okt-dec 50, medl UN Joint Red Cross Team under krigsfangeudveksling i Korea juni-sept 53.

Bolund, Stig, f 24 febr 39 i Odense (F: overl Henry B. og cand mag Ruth Lauritzen). ~ 22 dec 69 i Kbh cand jur Jette Friis Jørgensen (F: overl, dr med Gunnar J. og sygepl Ruth Faber). — St 57 Vordingborg, cand S 64, speciall 79 (plastikkirurgi). — Aug 64 vikar Mora Las kir afd, Sverige, sept 64 vikar rsl Diakonissestift afd F, nov 64 rsl Kbh Kommunehosp afd IX, okt 65 Rigshosp med afd, okt 66 statsstip Paris, febr 67 Rigshosp afd S, nov 67 sst afd D, maj 68 kursist KAS Gentofte afd R, nov 68 KAS Glostrup afd D og A, maj 70 rsl KAS Glostrup afd Y, dec 70



Øresundshosp gyn-obst afd, juni 71 KAS Glostrup afd H, dec 71 klin assist Rigshosp afd S, aug 74 rsl sst afd S, nov 75 l'rsl sst, april 78 Diakonissestift afd A, fra febr 81 overl sst. — Kons i plastikkir Fysiurgisk Hosp Hornbæk fra 74. — Undervist i almen kir sygeplejeskolen KAS Glostrup 70, plastikkir nordiske kurser Århus, Kbh 75 og 79, kir tilvalgskursus i sårheling Kbh 78. — Under studium vikariater, vikar ass læge Direk for Ulykkesforsikr, fast skadevagt Bispebjerg Hosp maj 73-nov 74. — Studierejser Paris okt 66-jan 67 (kirurgi), Paris 79 og 80 (craniofacial rekonstruktionskir); deltaget i isotopkursus for læger 72, desuden kurser om kir og plastikkir emner. — Tidsskr art og foredrag om plastikkir emner. — Sekr og kasserer Dansk Selsk for Plastik- og Rekonstruktionskir 79; deltaget i craniofacial seminar Göteborg 80, 4'int læbe-ganespalte-kongr Mexico 81.

Bolwig, Tom Gert, f 26 maj 37 i Odense (F: lektor, efor Gert William B. og Meta Marie Overgaard). ~ 6 maj 61 på Frdbg lærer Birthe Marie Kari, f 22 dec 37 i Kbh. — St 56 Odense, cand S 64, speciall 75 (psykiatri), dr med 77. — Aug 64 vikar rsl Rigshosp afd D, okt 64 Kbh Kommunehosp afd I, febr 65 Kbh Kommunehosp psyk afd H, marts 65 Svendborg Sgh med afd, juni 65 Kbh Kommunehosp VII afd, okt 65 rsl Sct Elisabeth Hosp med afd, okt 66 Frdbg Hosp neurol afd, okt 67 vikar rsl Kbh Kommunehosp psyk afd, nov 67 Sct Hans Hosp afd B og D, febr 68 rsl sst afd C, marts 69 Rigshosp centrallab, sept 69 rsl kursist sst psyk afd O, dec 70 kandidatstip Kbh Univ (Rigshosp psykokem inst), juli 74 l'rsl Rigshosp psyk afd, fra sept 76 overl sst. — Kons i psyk Finseninst fra 78. — Undervist sygeplejeelever Sct Hans Hosp marts 68-marts 69, plejere sst 68, fysioterapi Teilmanns kursus sept-dec 70, klin lektor i psyk Kbh Univ 76, ekstern lektor sst fra 77, undervist A-kursus i psyk fra 70, somatic therapies course, Harvard Univ, Boston 77 og 79. — Vikar Kbh lægevagt dec 65-sept 66, vikar rsl Rigshosp psyk afd O sept 67, friv assist Rigshosp psykokem inst okt 68-dec 70, læge ved det social psykiatriske arbejde Mødrehjælpen juni-okt 69, læge Dansk Forsorgselskabs Centralkontor febr 70. — Studierejser USA 77 og 79 (psyk) deltaget i kursus i tilrettelæggelse af vidensk arb Fayl okt 66-febr 67, propædeutisk psyk kursus Sct Hans Hosp sept 68-maj 69, isotopkursus for læger Finseninst marts-april 69, psyk kursus febr-dec 70, kursus i forsøgsdyrskundskab Landbohøjskolen april 71. — Forf af: Blod-hjerne barrierens permeabilitet under elektrisk inducerede universelle kramp (disp 77); Elektroschock (i: N. Bjørum og O. J. Rafaelsen: Psykofarmakologisk kompendium, 1974, 1977). The working action of electroconvulsive therapy (i: Handbook of Biological Psychiatry, 1981); medl redaktionskom af: Biomedicine fra 76; dansk red Nordisk Psyk Tidsskr fra 80; tidsskr art og foredrag om neurobiol og psyk emner. — Kursusleder Dansk Psyk Selsk udv for postgraduat kursus dec 70, sekr sst jan 72, form Foren af Unge Psykiatere marts 71-marts 72, dansk delegeret World Congr of Psychiatry, Honolulu 77, medl fagstudienævn 3 Kbh Univ fra 79; deltaget i int kongr fra 70. — Gæsteforelæst München 78, New York 79.

Bom, Carl Johan, f 16 maj 19 i Kerteminde (F: fiskeeksportør Johannes Marius Hansen og Anna Kathrine Bom) (nfv 59) ~ 4 sept 48 i Viborg sygepl Jytte Bürgesen, f 3 juni 26 i Kbh (F: maskinmstr B. C. B.). — St 38 Tarm, cand V 46, svensk jus 54. — Febr-marts 46 vikar kand Randers Centralssgh med-epid afd, maj 46 - april 47 turnus Århus Amtssgh, juni 47 kand Holstebro Centralssgh kir afd, juni 48 Statshosp Sønderborg kir afd, april 49 Århus Amtssgh kir afd, febr 50 Resident



Physician Missouri State San, Mt Vernon, sept 51 underl kare L nslas Ljusdal, Sverige, sept 53 L nslas  sthammar, jan 54 L nslas Ljusdal, marts 56 prakt Virserum, Sverige, aug 58 1^{rs}l Nyk bing Sj Sgh, fra juli 59 prakt Svendborg. — Sl gtslitt (m drene): Ove Hansen og E. Juel Hansen: Stamtavle over Sl gten Bom med Sidelinier, 1925.

Bomberg, Aksel Jes, f 7 sept 47 i Arrild (F: g rdejer Karl Peder B. og Karoline B.). ~8 maj 71 i Skanderborg omsorgsassist Alice Madsen, f 7 marts 49 i Bredebro (F: t mrrer Bendix M. og Asta M.). — St 68 Ribe, cand V 77  rhus. — Marts 77 vikar rsl S lund Skanderborg, juni 77 Silkeborg Centralsgh gyn-obst afd, okt 77 Vejle Sgh psyk afd, dec 77 sst kir afd, jan 78 Horsens Sgh gyn-obst afd, aug 78 turnus Br dstrup Sgh med afd, febr 79 vikar rsl sst, april 79 turnus Horsens Sgh kir afd, okt 79 rsl Vejle Sgh patol-anat inst, juli 80 Silkeborg Centralsgh kir afd.



***Bomholt, Axel**, f 1 juni 45 i Kjellerup (nfv 72). ~21 aug 71 i Roskilde cand jur Tove Benedicte Zwergius. — St 65 Viborg, cand S 72  rhus. — Juli 72 Amtssgh Roskilde kir afd, fra febr 73 rsl rotant sst, senere rsl sst  reafd.



***Bonde, Else**, f 30 dec 49. — Cand S 77  rhus.

***Bonde, Grete Frank**, f 7 okt 53. — Cand S 81.

Bonde, Gunner Jensen, f 15 okt 19 i Ravnkilde, Arden (F: mejeribest Jens Jensen B. og Edele Mathilde Madsen). ~21 jan 54 Karen Hyldstrup (F: grosserer Ove H. og Jenny Hansen). — St 39 Horsens, cand V 47, embedsl geeks 52, dr med 62. — Marts 47 turnus KAS Gentofte afd B og A, marts-maj 48 l ge DrK, febr 49  rskand KAS Gentofte afd D, febr 50 kand og vikar rsl Milit rhosp med afd, febr 51 rsl Forsvarets tub stat, jan 53 vidensk assist Kbh Univ hyg inst, dec 55 aman II, 58 aman I, 63 docent, fra 65 prof i hyg  rhus Univ. — Kons i med-hyg Sundhedsst fra 74, WHO-advisory Panel for environmental health fra 70. — G stel ser i hyg Kbh Univ, underviser ved embedsl gekursus, Jysk Teknologisk Inst og WHO-kurser. — Censor i hyg Odense Univ, licentiatafhandl i veterin r mikrobiol og idehistorie. — Studierejser London 51 (radiografi), Delft og London 53 og 54 (mikrobiol), Oslo og Stockholm 56 (mikrobiol og hyg), studier Kbh Univ fys-kem inst fra jan 55, Kbh,  rhus, Aberdeen 64, 67 og 76 (statistiske og datalogiske metoder). — Forf af: Bacterial Indicators of Water Pollution. A study of Quantitative Estimation (disp 62); The genus Bacillus. An Examination of 460 Mesophilic



Strains, Kbh 1973; L rebog i hygiejne for sygeplejeelever, 1978; Bacterial Indication of Water Pollution (i: Advances in Aquatic Microbiology, Acad Press 1977), Salmonella and other pathogenic (i: The Science of the Total Environment, Elsevier 1981); Bacillus from Marine Hanitats (i: Allocation to Phenol Established by Numerical Techniques, Acad Press 1981); medred af: Rev Int d'Oc anographie M d; medl redkom for Experta Medica decem XVII; redsekr Sundhedsplejen 54-55; talrige tidsskr art om bakteriol og hyg emner. — Studenterr dsmedl  rhus 43-44, sekr dansk-svensk  resunds-vandkom 61-65, medl repr Biocentralen, medl Danmarks Naturfredningsforen foreningsudv og teknikerudv under regeringens foreningsr d 69, medl best  rhus Regnecentrum, medl repr for specialkursus i husholdning i  rhus, medl n vnr for embedsl geeks, dekan 70, form undervisningsudv 68-70, medl Det L gevidensk Forskningsr d 74-78, koordineringsgruppe under Jysk Teknologisk Inst, Dansk Vandteknisk udv, Dansk Kom for Hydrologi; medl Nordisk Metodik-Kom 69, nordiske samarbejdskom vedr arktisk forskn og vandforsk, nordisk kom til fremskaffelse af f elles nordisk pensum og l rebog i hyg; medl Int Water Supply Assoc, Soc for Gen Microbiol, Soc for Applied Bacteriol og Soc for Water Treatment and Examination, form WHO-udv vedr kystforurening 69, Patron du Conseil de Fondation Leopoldo Parodi-Delfino 74, medl Amer Standardization Methods, microbiol section 75, Bacillus Subcomm og Subcomm on Numerial Taxonomy of Int Assoc Microbiol Soc, Int Standardization Org; deltaget i talrige kongr i Europa fra 60-80. — Tildelt Tuborgfondet 69. — R 74, (PorK 2).

Bonde, Jan, f 28 april 54 i Kbh (F: lods Laus B. og fysioterapeut Ilse B.). ~1 juli 78 i Gentofte fysioterapeut Ursula Premur, f 17 okt 54 i Kbh (F: civiling Konrad P. og grafiker Irma P.). — St 73 Aureh j, Cand V 80. — Marts 80 vikar rsl Finseninst an st afd, april 80 vikar distrl kare Vetlanda, Sverige, maj 80 vikar rsl Amtssgh Roskilde.



***Bonde, Jens Peter Ellekilde**, f 18 aug 52. — Cand V 79  rhus.

***Bonde, John Svend**, f 18 juni 36 i Odense (F: ing Svend B. og Alice Blake). ~9 aug 59 i Gentofte l rer Ellis Marianne Ravnkilde, f 10 aug 38 (F: disponent Hans R.). — St 57 H ng, cand V 68. — Juli 68 rsl  stersund Las gyn afd, Sverige, juni 69 sst kir afd, okt 69 sst gyn afd, april 70-dec 71 provinsiall kare K ll , jan 72 prakt G ll , senere prakt Kastrup. — Rsl Bornholm Centralsgh R nne med afd juni-aug 70 og juni-aug 71.

Bonde-Petersen, Flemming, f 2 sept 30. — Cand S 59.

***Bonderup, Ole Kristian**, f 27 jan 52. — Cand S 80  rhus.

***Bondesen, Helle**, f 7 nov 53. — Cand S 81  rhus.

***Bondesen, Stig**, f 22 nov 46. — Cand S 74.

Bonding, Per, f 5 okt 38 på Frdbg (F: overarkitekt DSB Einar Ole B. og Tove Esther Kjær). ~ 14 juni 61 i Gentofte lægeskr Inger Holm, f 30 okt 40 i Gentofte (F: installatør Svend Aage H. og Lilly Hansen). — St 57 Frdbg, cand S 64, svensk jus 68, speciall 74 (oto-rhinolaryngologi), dr med 81. — Juli 64 Sct Gertrud Sjukh Västerвик, okt 64 turnus Kbh Kommunehosp afd III og I, okt 65 rsl Kbh Kommunehosp afd IX, juni 66 underlægeskole, sept 66 sst, juli 67 rsl Flyvevåbnet, marts 68 almen prakt provinsiallækre Borensberg, Sverige, juli 70 rsl KAS Gentofte øreafd, febr 73 1' rsl sst audiol klin, okt 73 Rigshosp øre-næse-halsafd, aug 75 KAS Gentofte øre-næse-halsafd, fra jan 79 overl KAS Glostrup øre-næse-halsafd. — Fast underviser i audiol ved A-kurser i almen med. — Fast læge ørelægevagten fra 74. — Studierejser Tübingen 77 (ørekir); deltaget i kurser i Danmark og Sverige i ørekir, otoneuroi, audiol, ansigtstraumatol, onkol m v fra 71. — Forf af: On auditory frequency selectivity and loudness of noise bands - normative and clinical data (disp 81); tidsskr art og foredrag. — Medl efteruddannelsesudv Dansk Otoraryngol Selsk 75-79, med repr Dansk Med Selsk 75-78; deltaget i Nordisk Kongr i Otorhinolaryngol, Göteborg 72, Åbo 81, X' Verdenskongr i Otorhinolaryngol, Venedig 73, XIII' Int Kongr i Audiol, Firenze 76; symposier om ørekir Danmark og Norge 78-80.



† **Bondo, Bo**, f 15 maj 31 i Dalum, † 3 okt 69 (F: dir Ernst B. og Ellen Ingeborg Gravesen). ~ 27 aug 55 i Sundsvall Sigrid Tjensvoll, f 28 aug 28 i Nesna, Norge (F: provst Lars T. og Torbjørn Hognestad). — St 49 Odense, cand V 57, speciall 69 (kirurgi). — Febr 57 turnus Nyborg Sgh, febr 58 kand Odense Amts og Bys Sgh rtg afd, aug 58 2' rsl sst, april 60 kand sst afd A og K, maj 61 2' rsl Herning Centralsgh kir afd, marts 62 1' rsl sst, maj 63 kand Odense Amts og Bys Sgh afd D, aug 63 2' rsl sst, aug 64 rsl sst afd T, nov 65 rsl sst afd A og K, okt 67 1' rsl Diakonissestift afd B, fra jan 69 1' rsl Kbh Kommunehosp afd I. — Deltaget i kir kurser 61 og 62. — Slægtslitt: F. E. Bondo: Stamtavle over Slægten Bondo (Mandslinien), 1928; (mødrene): Familien Gravesen gennem 200 Aar, 1942.

† **Bondo, Erik Carl**, f 23 jan 1889 i Kbh, † 27 jan 69 i Lyngby (F: domprovst Peter Bruun Juul B. og Augusta Emilie Larsen). ~ 8 marts 18 i Kbh Ellen Margrethe Ipsen, f 31 okt 1891 i Kbh, † 7 maj 72 i Hellerup (F: fabr Bertel Christian I. og Anna Josefine Nielsen). — St 06 Roskilde, cand S 15, embedslægeeks 24, speciall 25 (mekano-fysioterapi), dr med 25. — Aug 15 rsl Hæren, dec 16 turnus Bispebjerg Hosp afd B, juni 17 Sct Joseph Hosp kir afd, dec 17-febr 18 rsl Hæren, 18 - 27 prakt Kbh, jan 28 kredslæge Horsens, jan 34-jan 59 Kbh amts nordre kreds, fra febr-sept 59 og sept 60-maj 61 konst kredslæge sst. — Kand Kbh Kommunehosp afd IV juni-aug 16, kand Alm Hosp april-juni 18, vikar assist Rigshosp badeklin nov 18, assist Bispebjerg Hosp bade- og massageklin maj 19, Rigshosp massageklin april 20-marts 21, hyg inst dec 20-aug 23, rsl Hærens Epidemihosp dec 23, Gram Sgh kir afd aug 24, surnum kand Kbh Kommunehosp afd VI juli-sept 24, Dr Louise Børnehosp maj-sept 25, kand Blegdamshosp 25 og rsl sst april 26, jernbanelæge juli 37-sept 62, læge rekonvalescent hjem Næsseslot aug 35; censor embedslægeeks 48. — Forf af: Om Colibakterien, dennes Betydning som Indikatorbakterie på fækal Forurening af Vand samt dens Paavisning ved den hygiejniske Vandundersøgelse. — Medl Dadl massageudv 31, form 32-52, medl best Embedslægeforen 28-36, form sundhedskom Lyngby 34. — R 48, R¹ 55. — Slægtslitt: F.E. Bondo: Stamtavle over Slægten Bondo (Mandslinien), 1928.

* **Bondo, Ernst**, f 13 maj 52. — Cand V 79.

* **Bondo, Jørgen**, f 1 jan 25 i Odense (F: dir Ernst B. og Ellen Ingeborg Gravesen). ~ 14 juli 51 i Volda, Norge sygepl Torbjørn Tjensvoll, f 7 dec 26 i Nesna, Norge (F: provst Lars T. og sygepl Torbjørn Hognestad). — St 43 Odense, cand S 51. — Sept 51 turnus Ringe Sgh, sept 52 vikar turnuskand Århus Kommunehosp med afd, juni 53 kand Svendborg Sgh med afd, febr 54 Marselisborg Hosp dermato-venereol afd, marts 55 underlækre Sidsjøs Sjukh Sundsvall, sept 55 Länslas Falköping kir afd, dec 55 extralækre Strängnäs Sjukstuga, sept 56 1' rsl Ringe Sgh, okt 59 prakt Munkebo, fra jan 68 prakt Odense. — Slægtslitt: F. E. Bondo: Stamtavle over Slægten Bondo (Mandslinien), 1928; (mødrene): Familien Gravesen gennem 200 Aar, 1942.

* **Boné, Jørgen**, f 24 dec 34 i Århus (F: lønningsschef Børge Boné Andersen og Karen Elly Christensen) (nvf 71). — St 53 Marselisborg, cand V 61 Århus, speciall 71 (kirurgi), 74 (kirurgisk gastroenterologi), dr med 80 Århus. — Febr 61 vikar kand Hjørring Sgh med afd, marts 61 turnus sst, marts 62 2' rsl sst radiol afd, sept 62 årskand sst kir afd, juni 63 årskand Ålborg Kommunehosp med-pæd afd, jan 64 vikar distrlæge Christianshåb Grønland, aug 64 rsl FAC Hillerød kir afd, maj 65 rsl Odense Sgh gyn-obst afd, marts 66 rsl sst thoraxkir afd, febr 67 rsl Rigshosp kir afd C, aug 67 2' rsl Århus Kommunehosp kir afd, maj 70 1' rsl sst kir afd L, fra marts 75 overl sst. — Studierejse Stockholm 72. — Forf af: Vagotomy of the pariental cell area, the antrum and the duodenum in dogs (disp 80); tidsskr art.



Bonfils, Knud Erik, f 9 april 25 på Frdbg (F: overdyrlæge Aage Wilhelm B. og Katy Antoinette Lind). ~ 27 dec 67 i Kbh ergoterapeut Kirsten Pasborg, f 10 aug 45 i Kbh (F: dir Carl Emil P. og kunstmalerinde Inger Schou-Kjeldsen). — St 44 Frdbg, cand S 55. — Marts 62 underlækre Centrallas Eskilstuna psyk klin, nov 62-aug 63 Centrallas Halmstad psyk klin, nov 64 rsl FAC Hillerød centrallab, okt 65 sst kir afd, marts-juli 66 rsl FAS Frederiksværk, marts 67 Montebello Helsingør, sept 68 FAS Frederikssund med afd, aug 69 1' rsl Montebello Helsingør, fra sept 74 prakt Espergærde. — Selvstændig erhvervs virksomhed med bl a colostomibandager og andre hospitalsartikler 55-62.

* **Bonnesen, Tom**, f 4 aug 46. — Cand V 79.

* **Bonnevie, Asger**, f 12 marts 38 i Kbh (F: prof. dr med Poul B. og Ellen Haugen Johansen). — St 56 Østersøgade, cand V 64. — Marts 64 turnus Holbæk Amtssgh, nov 67 rsl Rigshosp afd P, nov 69 klin assist sst arbejdsmed klin, okt 72 1' rsl sst. — Slægtslitt: Georg E. Bonnevie og Erik Bonnevie: Familien Bonnevie i Danmark 1719 - 1962, 1963.

Bonnevie, Gerda Johanne, f 13 okt 03 i Kbh (F: red Rasmus Vilhelm Jørgensen og Sofie Henriette Amalie Arffmann). ~ 30 april 32 i Kbh dommer Carl Erik B., f 3 maj 04 i Kbh (F: kgl pakhusforvalter, cand polit Asger Edouard B. og Helga Marie Fich). — St 22 Rysensteen, cand V 30. — Marts 30 vikar Kbh Kommunehosp psyk afd, maj 30 kand Sindssygehosp Viborg, aug 30 rsl Landsgh Thorshavn, sept 31 vikar Kbh Kommunehosp afd I, okt 31 kand Folkekuranst Hald, jan 32 vikar kand Sct Elisabeth Hosp kir afd, marts-sept 32 kand sst, marts-sept 34 Sundby Hosp kir afd, nov 34 - sept 38 prakt Kbh, juli 39 - aug 45 prakt Thorshavn, nov 45 privat Rudkøbing, dec 49 prakt sst, juni-

nov 56, 2'rsI Folkekuranst Hald, praksisvikariater, maj 62 privat Århus, okt 71 Helsingør, fra okt 72 Søborg. — Lærer i sundhedslære Thorshavn Navigationsskole okt 43-aug 45, kursus for husmoderalløbere og hjemmehjælpere Århus maj 64-okt 71. — Tilsl læge Hvilehjem Naina, Thorshavn juli 39-aug 45, Rudekøbing komm børnehøve jan 50, skolelæge aug 55-april 56. — Medl skolekom 50-54. — Slægtslitt (mødrene): K. G. Konradsen: Slægten Arrfmann i Danmark, 1963 (dupl).

***Bonnevie, Olaf**, f 12 okt 40 i Kbh (F: prof, dr med Poul B. og Ellen Haugen Johansen). ~ 6 juli 65 på Frdbg ergoterapeut Anne-Marie Marguerite Østergaard, f 26 nov 41 i Kbh (F: overl, dr med Erling Ø. og Lilith Nicole Scheel). — St 58 Østersøgade, cand V 66, speciall 77 (intern medicin), 77 (medicinsk gastroenterologi), dr med 79. — Marts 66 vikar rsl KAS Gentofte afd B, aug 67 rsl sst afd D, april 68 vikar rsl sst afd L, sept 68 kursist sst afd B, sept 69 rsl sst, marts-maj 71 stip Statens lægevidensk Forskningsråd, juni 71 stipendiatstilling, Michaelsen fonden, nov 75 1'rsI Hvidovre Hosp med gastroent afd, fra febr 79 overl Frdbg Hosp med afd B. — Kons Statens Lægevidensk Forskningsråd fra 71 — Lægelig medarb Sundhedsst medicinal-statistik afd fra juni 69. — Forf af: Epidemiologiske studier af gastroduodenale ulceras incidens, kombination og forløb (disp 79); tidsskr art. — Slægtslitt: George E. Bonnevie og Erik Bonnevie: Familien Bonnevie i Danmark 1719-1962, 1963.

Bonnevie, Poul, f 15 juni 07 i Kbh (F: kgl pakhusforv, cand polit Asger Edouard B. og Helga Marie Fich). ~ 13 maj 33 i Silkeborg Ellen Haugen Johansen, f 26 marts 05 i Silkeborg (F: driftsbestyrer Jens Peter J. og Marie Jensen). — St 25 Østersøgade, cand S 32, embedslægeeks 36, speciall 42 (dermato-venerologi), dr med 39. — Juli 32 rsl GI Skovindergård, sept-nov 32 friv assist Finseninst dermatol afd, april 33 kand sst, dec 33 2'assist sst, aug 35-jan 36 turnus Rigshosp afd D, juli-sept 36 vikar rsl Finseninst dermatol afd, marts 37 ekstraord turnus Blegdamsosp, sept 37 kand Rigshosp børneafd, jan 38 1'rsI Finseninst dermatol afd, aug 39 2'rsI Rigshosp afd H, maj 40-aug 44 1'rsI Rudolph Bergh Hosp, okt 46-marts 54 klinikchef Rigshosp arbejdsmed klin, juli 48 prof i hyg Kbh Univ, fra febr 69-juni 77 prof i social med sst. — Faglig og social kons hovedbest Dadl jan 46-dec 66, kons i hyg Sundhedsst okt 48-juni 74. — Ass læge Fabrikdirekt juni 35-marts 39, læge Direkt for Ulykkesforsikr april 38-55, overl Fabrikdirekt april 39-marts 55, visit venerolog april 44-febr 46, prakt Kbh juni 45-juli 48. — Studieoph Zürich jan-marts 33, USA jan-marts 51. — Forf af Aetiologie og Pathogenese der Ekzemkrankheiten (disp 39); Familien Bonnevie i Danmark og Norge 1714-1930 (s m Kristine Bonnevie), 1931; Arbejderbeskyttelse (s m K. Gloerfeldt-Tarp), 1943; Samfundets Hjælp i Sygdomstilfælde, 1948; Hygiejne og socialmedicin 1958, 65, 70; red af Medicinske Specialer i Lægepraksis I-III, 1944; Ugeskr Læger (fagligt og socialt) 1946-66; Sundhedsplejen 1949-75; Nord Hyg Tidsskr 1949-71; Danish Med Bull 1954-75; Bibli for Læger 1955-76, Helse 1958-75; Medicinsk leksikon 1956 (ajourført 1971); Håndbog for sygeplejersker 1966. — Form samlede studenterråd 30-31, medl repr Fayl 32-44, best sst 34-38, form sst 37-38, medl hovedbest Dadl 38-41, Fayl repr turnusudv 38-43, medl radioudv 38-62, hyg kom 40-71, medl best Lægernes pensionskasse 46, medl Dansk Selsk for Allergiforsk 46-58, form 46-49, Dadl repr Søfartens hyg kom 48, form Nordisk Foren for Allergiforsk 49-54, medl best Med selsk Kbh 52-58, form hovedbest Dadl 61-64, form Undervisningsmin skolelægekursusudv 49-71, form kom for embedslægeeks 54-70, form Landbrugsmis giftnævns 54-



78, medl styr Selsk for Sundhedsplejen 46, form 46-54, medl repr Socialpol Foren 47-68, medl foretningsudv Landsforen for Mentalhyg, form 48-55 og 58-70, medl Dansk ingeniørforen spildevandskom 51-68, præz Arbejdernes Samariter Forbund 52, form Foren af prof v de højere læreanst 57-71, Foren til beskyttelse af videnskab 59-62 og 64-66, medl best Dansk Statsebedsmænds samråd 60-71, næstform sst 60-71, medl Socialforskningsrådet 58, form dansk-svenske Øresundskom 60-65, medl Indernigsmis raffineriudv 62-70, medl Akad for tekniske Vidensk 64, medl WHO Advisory Panel on Environmental Health 64, medl Tjenestemandskom 65-69, form Kom for sundhedsoplysning 65, form Foren til fremskaffelse af boliger for ældre og enlige 66, form best Mentalhyg Forskningsinst 66, medl best Neurokemisk Inst 71, form best Dansk Selsk for Social Med 71, medl hovedbest Nord Med 59, form 68-79; korresp medl Svensk Dermatol Sällsk 51, Finska Dermatol Sällsk 56. — Æresmedl Soc Française d'Allergie 53, Finska Industrimedl Sällsk 54, Svensk Läkaresällsk 59, Brit Assoc of Dermatol 66, Dansk Dermatol Selsk 79; tildelt Barfred Pedersens Hæderspris 69, Erva's hygiejnepris 76, August Krog prisen 76. — R 55, R' 63, DrK Ft 75, K 79. — Slægtslitt: George E. Bonnevie og Erik Bonnevie: Familien Bonnevie i Danmark 1719-1962, 1963; (mødrene): Stamtavler over danske Slægter Fich, 1941.

Bonnevie-Nielsen, Vagn, f 3 febr 43 i Søborggård (F: værkfører Carl Johan Holger Nielsen og Gurli Jensen) (nvl 75). ~ 23 aug 75 i Gladsaxe sygepl Ingeborg Johanne Bonnevie, f 31 maj 46 i Holbæk (F: overlærer Erling William Hoff Rørdam B. og Astrid Johanne Jensen). — St 62 Gladsaxe, cand V 72. — Febr 72 rotant Ringsted Sgh kir afd, nov 72 sst med afd, maj 73 Dianalund Nervesan og Kolonien Filadelfia neurol afd, april 73 Kbh Kommunehosp ernæringsfysiolog lab, marts 76 Niels Steensen Hosp, jan 78 kandidatstip Kbh Univ (Niels Steensen Hosp forskningslab), juli 80 Research Associate Dept of Med and Endocrinol Univ of Chicago, fra aug 81 Dept of Med and Biochem sst. — Undervist i anat, fysiolog og ernæring Økonomaskolen, Kbh 69-72. — Tidsskr art om diabetes. — Deltaget i symposier vedr diabetes Finland 79, DDR 80. — Tildelt Weimann legat 81.



***Bonnichsen, Roger Kai**, f 31 marts 13 i Kbh (F: grosserer Kai Elster B. og Björg Eyolfssdóttir). ~ 23 aug 45 i Kbh Ebba René Künzel, f 21 febr 19 i Kbh (F: skolebetjent Ernst Hans K. og Camilla Elvine Petersen). — St 34 priv, cand S 43, dr med 48 Stockholm. — Juli-nov 43 turnus Kbh Kommunehosp afd II, jan 44 stip Nobelinstit biokem afd, Karolinska Inst, 48 docent i biokem Karolinska Inst, 54 laborator Statens Rättkemiska Lab, Stockholm, fra 56 föreståndare sst kem afd, fra 57 prof i retskem. — Forf af: Studies on blood and liver catalases (disp 48); tidsskr art.

***Boolsen, Uffe**, f 6 april 46 i Kbh (F: beregner Valdemar B. og Alice Johanne Valentin). ~ 10 febr 68 i Hellerup Brita Dalsgaard Kristensen, f 24 aug 46 i Hellerup. (F: dir Tage Bødker K. og Ellen Johanne Dalsgaard). — St 65 Aurehøj, cand S 75. — Juli 75 vikar rsl KAS Gentofte Thoraxkir af R, nov 75 Amtshosp Nykøbing Sjk kvindeafd, jan 76 distriktslækare Harads, Sverige, senere ass læge Frederikshåb Sgh, Grønland.



† **Borberg, Allan**, f 16 aug 12 på Frdbg, † 20 juli 79 (F: kontorchef KTAS Poul B. og Hulda Marie Ørsnes). ~ 6 jan 39 i Ålborg forfatter Jytte Borberg f Erichsen, f 16 juli 17 i Schweiz (F: tandlæge Peter Janus E. og Olga Zuschlag). — St 30 Schneekloth, cand S 37, speciall 44 (intern medicin), 47 (psykiatri), dr med 51. — Sept-nov 37 kand Sindssygehosp Middelfart, jan 38 turnus Centralsgh Holbæk, dec 38 kand Sindssygehosp Middelfart, maj 39 Ålborg Kommunehosp med afd, jan 40 1' rsl sst, okt 42 kand Børnehosp Fuglebakken, marts 43 Kbh Kommunehosp psyk afd, dec 43 Rudolph Bergh Hosp, marts 44 Bispebjerg Hosp afd E, juli 44 Kbh Kommunehosp neuropat afd, juli 45 rsl Sindssygehosp Oringe, okt 46 2' rsl Bispebjerg Hosp afd E, juli 48 afdlæge Sindssygehosp Oringe, fra nov 53 overl Viborg Sgh Øst psyk afd. — 3' assist hos overl i psyk Politiet dec 46, 2' assist sst juni 47; censor i med psykol og psyk Århus Univ fra 68. — Forf af: Clinical and Genetic Investigations into Tuberosus Sclerosis and Recklingshausen's Neurofibromatosis. Contribution to Elucidation of Interrelationship and Eugenics of the Syndromes (disp 51); tidsskr art om internmed og neuro-psyk emner. — Medl best Danske Psyk Org 51-54, næstform Foren af Tjenestemandssansatte læger ved Statshosp 54-60. — R 70. — Slægtslitt: L. P. Borberg: Slægtetog over Familien Borberg, 2 udg 1944.

† **Borberg, Knud**, f 30 nov 1886 i Kbh, † 21 nov 68 i Stockholm, (F: læge Niels Christian B., † 27 dec 1896, og Dorothea Caroline Amalie Ernestine de Hofman-Schmidth). ~ 1° 21 dec 21 på Frdbg Eva Kjærgaard, f 31 marts 1900 på Frdbg (F: dr med Niels Christian K., † 27 april 35, og Johanne Bolette Brasch), æ opl; 2° 7 maj 28 i Skovshoved Emily Mathilde Brun, f 4 juni 1900 i Kbh (F: kaptajn Alf Harald B. og Dagmar Vilhelmine Harriet Hage). — St 05 Metropolitan, cand V 12, speciall 26 (gynækologi, obstetrik). — Febr-marts 12 kand Sindssygehosp Middelfart, febr-april 13 Sct Hans Hosp, febr 14 turnus Kbh Kommunehosp afd II og V, febr-juli 15 sst afd VI, sept-okt 15 kand KASF, 15 læge danske ambulance Rusland, april-sept 16 kand Rigshosp fødeafd B, nov 16 rsl sst, nov 18-okt 21 klin assist sst gyn afd og fødeafd A, maj 22 kand Frdbg Hosp afd A, sept 22 rsl sst, sept 23 sst afd F, marts 27 prakt Hellerup, fra juni 28 prakt Kbh. — Rsl Søværnet april 13-sept 15, assist Kbh Poliklin kir afd juni 18-maj 19. — Slægtslitt: L. P. Borberg: Slægtetog over Familien Borberg, 2 udg 1944.

Borberg, Steen, f 22 okt 34 i Kbh (F: red, forf Svend B. og Eleonora Ibsen). — St 53 Herlufsholm, cand S 61, speciall 73 (psykiatri). — Sept 61 turnus Kalundborg Sgh kir afd, marts 62 sst med afd, sept 62 2' rsl Dianalund Nervesan, dec 63 rsl Tarm Amtssgh med og kir afd, jan 66 1' rsl Viborg Sgh neuropat afd, juni 67 rsl Sct Hans Hosp afd A, aug 68 sst afd E, maj 70 1' rsl sst, dec 70 konst overl Næstved Centralsgh psyk afd, marts 71 1' rsl Sct Hans Hosp afd E, aug 71 kursist Rigshosp afd O, okt 72 1' rsl Statshosp Glostrup afd P, aug 73 overl Anstalten Herstedvester, fra aug 77 overl Sct Hans Hosp afd B. — Kons Alkoholamb Forchammersvej Kbh febr-nov 69, Lænkeamb Roskilde okt 69-juni 76, Lænkeamb Køge juni 76-okt 79, Dansk Forsorgsselsk Roskilde maj 71-dec 72, Narkocenteret Roskilde komm juni 71-febr 72, Socialcenteret Roskilde amtskomm fra aug 76, Samrådet (svangerskabsafbrydelse) sst fra jan 78. — Undervisning af plejepersonale samt ved div kurser. — Censor i psyk Kbh Univ fra dec 73. — Deltaget i kursus i transaktionsanalyse Montebello Gentofte 76-78, kursus i supervision af psykoterapi ved Dansk Psyk Selsk 79-81. — Forf af: Strafferetspsykiatri, 1981; tidsskr art om psyk, alkoholisme og kriminalpsyk emner. — Tillidsmand yngre læger Sct



Hans Hosp 67-71, repr Fayl udv vedr psykiatriens fremtid 69-77, medl arbejdsgrupper vedr amtsundomscenter og alkoholistbehandl i Roskilde amtskomm 79-80, medl best Danske Psyk og Børnepscy Org 75-78 og fra 79, suppl eller repr FAS fra 79; deltaget i psykofarmakol kongr Groningen 70, nordisk psykiaterkongr, Reykjavik 73, nordisk alkoholkonf, Helsingør 74, 75, 76 og 77. — Slægtslitt: L. P. Borberg: Slægtetog over Familien Borberg, 2 udg 1944.

Borberg, Tove, f 7 nov 26 i Horsens (F: overing Søren Jørgen Jensen og Dorothea Marie Kirstine Hansen). ~ 10 april 64 i Saltum lægemiddelkons Niels Christian Hansted Borberg, f 28 juni 27 i Kbh (F: overl, dr med Niels Christian B., † 13 aug 64, og Sophie Evers Kemp Hansted). — St 45 Horsens, cand S 57, speciall 66 (pædiatri). — Aug 57 turnus The Lutheran Medical Center, New York, juli 58 Resident intern med Flushing Hosp and Dispensary, New York, aug 59 vikar halvårskand Rudolph Bergh Hosp, sept 59 halvårskand sst, marts 60 vikar turnuskand Kbh Kommunehosp afd II, juni 60 vikar rsl sst, okt 60 kand Sct Lukas Stift, febr 61 halvårskand KAS Gentofte børneafd, aug 61 vikar fast kand sst, okt 61 halvårskand Blegdamskosp epid afd, april 62 vikar fast kand sst, juni 62 vikar kand Sct Joseph Hosp fødeafd, okt 62 2' rsl Ålborg Kommunehosp børneafd, dec 64 1' rsl sst, fra jan 68 prakt speciall Ålborg. — Skolelæge Ålborg komm.

† **Borberg, Aage** Lars Emil Juul, f 18 aug 1880 i Århus, † 25 juli 72 (F: fuldmægtig DSB Harald Juul B. og Amalie Marie Kirkerup). ~ 1° 31 okt 08 i Kbh Valborg Ramshardt, f 11 maj 1883 i Fredericia, † 20 jan 37 i Slagelse (F: depotforvalter Frantz Christian Ingvar R. og Rose Petrea Elisabeth Caroline Obel); 2° 10 sept 38 i Lundtofte Ella Johanne Cathrine Christensen, f 17 jan 1893 i Slagelse (F: læderhldr Niels C. og Anna Olivia Cathrine Sørensen). — St 1898 Schneekloth, cand S 07. — Juni-nov 07 rsl Amtssgh Roskilde, jan 09-sept 11 prakt Bindslv, dec 11 turnus Århus Kommunehosp, dec 12 prakt Gislev, okt 15 Stokkemarke, dec 18 privat, dec 19 prakt Eskildstrup, juni 28 Slagelse, aug 44-sept 46 kommlæge Anholt, privat Slagelse. — Slægtslitt: L. P. Borberg: Slægtetog over Familien Borberg, 2 udg 1944.

Borch, Alice, f 23 okt 40 i Hørsholm (F: købmand Viggo Larsen og Kamma Neigaard). ~ 10 maj 68 adj Tommy Borch, f 23 febr 45 i Vanløse. — St 60 Rungsted, cand V 71. — April 71 vikar KAS Glostrup øre-næse-halsafd, juni 71 rsl Finseninst rtg afd, senere lægeassist lungeklin Roskilde.

***Borch, Elisabeth Lundbye**, f 10 jan 52. — Cand S 79.

***Borch, Jesper Malthe**, f 28 jan 47. — Cand S 72.

***Borch, Karsten**, f 14 aug 50. — Cand V 80.

***Borch, Kirsten**, f 11 maj 48. — Cand V 80.

***Borch, Kurt Esben**, f 4 nov 44. — Cand V 78.

Borch, Ole George, f 6 aug 41 i Kbh (F: ing George Ferdinand B. og Ingrid Marie Hagens). ~ 23 april 66 i Uppsala sygepl Margot Linnea Strandberg, f 6 sept 37 i Uddevalla (F: smed Karl Verner S. og Anna Green). — St 61 Stockholm, cand S 69, svensk speciall 75 (intern medicin). — Sept 69 rsl Horsens Sgh kir afd, sept 70 underlækare Uddevalla Centrallas gyn afd, juni 71 sst med afd, fra dec 76 bitr overl sst. — Kons Österårgens Sjukhem Uddevalla juni 80. — Undervist i intern med Bohuslän Vårdskola fra sept 75, med etik flere steder. — Deltaget i kurser i smertebehandl, cancerbehandl og akupunktur Kbh. — Deltaget i Int Cong of the Europ Assoc of Poison Control Centers, Oslo 76.



† **Borch, Sigfred**, f 28 nov 1896 i Allinge, † 25 sept 70 (F: sygehuslæge Johan Sigfred Abraham B., † 17 febr 33 og Thora Boline Marthea Hansen). ~ 5 jan 26 i Oslo Johanne Gjems Rosendahl, f 3 okt 1900 i Kristiania (F: ekspeditionschef Halvdan Håkon R. og Ragna Gjems). — St 14 Ronne, cand S 21. — Dec 21 rsl Vejle Sgh, maj 22 sst med afd, febr 24 sst kir afd, ekstraord turnusbevis, fra jan 26 prakt Allinge, april 26 sygehuslæge.

† **Borch, Willy Tage**, f 9 nov 12 i Århus, † 31 jan 71 i Horsens (F: frisørsmstr Johannes B. og Thora Andersen). ~ 25 juli 41 i Århus Else Marie Mikkelsen, f 27 juli 12 i Århus (F: skrædderstr Johan M. og Anna Jensen). — St 31 Marselisborg, cand S 41. — Aug 41 - juli 42 turnus Horsens Sgh, sept 42 1^{rsl} Brædstrup Sgh, aug 44 aman Østbirk, nov 44 praksisvikar Gedved, fra juli 45 prakt Bjerre, Bråskov. — Skolelæge Rårup og As-Klakring 50, tilsf læge forskellige børnehjem. — Form Tolvmandsforen i en årrække.

Borch-Christensen, Marianne, f 10 nov 41 i Langeskov (F: læge Niels Holm Poulsen og Ellen Johanne Staunø). ~ 27 juli 74 i Kbh læge Ole B.-C. — St 62 Ø Borgerdyd, cand V 70, amer jus 73 og 74, amer speciall 80 (pædiatri). — Febr 70 Blegdamskosp med afd, juli 70 Internship Princeton Hosp, New Jersey, USA, juli 71 Sundby Hosp med afd, juli 73 Maricopa County General Hosp, Arizona, pæd afd, Residency in Pediatrics St Joseph Hosp og Good Samaritan Hosp, fra juli 78 prakt speciall Arizona, USA. — Slægtslitt: F. L. la Cour: Niels Poulsen og Dorte Dinesdatter til Rolsegaard og deres Efterkommere, 1929; Frantz Holm: 6 Søkende Holm, 1946.



Borch-Christensen, Ole, f 19 febr 43 i Kbh (F: restauratør Henning Willy B.-C. og Kirsten Skytte Petersen). ~ 27 juli 74 i Kbh læge Marianne B.-C. — St 62 Johannes-skolen, cand S 71, amer jus 73 og 74, amer speciall 79 (gynækologi og obstetrik). — Aug 71 rsl Sundby Hosp kir afd, maj 72 sst med afd, juli 73 Residency in Gynecol and Obstetrik Maricopa County General Hosp, Arizona, fra juli 76 prakt speciall Arizona, USA.



***Borch-Johnsen, Knut**, f 17 sept 54. — Cand S 81.

Borch-Madsen, Klaus, f 11 juni 38 i Næstved (F: dr med Povl B.-M. og Inger Foss Testrup). ~ 25 april 69 i Kalundborg sygepl Lise-Lotte Adelørn, f 6 nov 40 i Holbæk (F: tjener Helge A. og Kamma Andreassen). — St 57 Nykøbing M, cand V 67, speciall 77 (gynækologi og obstetrik). — Marts 67 rsl Holstebro Centralsgh med afd, okt 67 Kalundborg Sgh kir afd, aug 69 Viborg Sgh kir afd, dec 69 Statshosp Viborg, juni 70 Viborg Sgh gyn-obst afd, dec 70 1^{rsl} Thisted Sgh kir afd, juni 71 Svendborg Sgh kir afd, dec 72 Kolding Sgh gyn-obst afd, juli 76 rsl Frdbg Hosp afd F, jan 77 1^{rsl} sst, fra marts 79 overl Sct Maria Hosp Vejle gyn-obst afd. — Censor i gyn-obst Århus Univ fra juni 80.



Borch-Madsen, Povl, f 15 marts 08 i Tulstrup, Ry (F : provst Mathias Peder Madsen og Marie Sofie Frederikke Borch) (nfv 45). ~ 24 okt 35 i Kirkeby Inger Foss Thestrup, f 3 sept 07 i Kirkeby (F: dir Søren F. T. og Petra Kirstine Lambertsen). — St 26 Odense, cand S 33, speciall 40 (kirurgi), 52 (ortopædi), dr med 46. — Juli 33 2^{rsl} Svendborg Sgh, sept 34 rsl Hæren, juni 35 1^{rsl} Fåborg Sgh, okt 36 Næstved Centralsgh, okt 40-jan 41 kand Rigshosp neurokir afd, jan 41-marts 42 prakt Kbh, febr 42 2^{rskir} KAS Gentofte afd H, jan 45-marts 51 prakt Gentofte, jan 47 1^{rskir} KAS Gentofte afd H, april 51 overl Nykøbing M Sgh, aug 56 overkir Holstebro Centralsgh, fra 74 privat. — Lægekons Fåborg komm april 77-juli 79. — Kand Rigshosp fødeafd B febr 41, assist Sygek fys klin Valdemarsgade juli 41, assist KAS Gentofte patol afd sept 41-jan 42, friv assist Landøkonomisk Forsøgs-lab dyrefysiolog febr 42-48, ass læge Direk for Ulykkesforsikr nov 44-aug 48, assist Kbh Kommunehosp rtg afd dec 44-marts 45, assist Ortopædisk Hosp april 45-dec 46, ambulancelæge Falck maj-dec 46. — Forf af: Resorptionens Størrelse ved experimentelt fremkaldt Achylia Gastrica (disp 46); tidskr art. — Medl best Ringkøbing Amts Lkf 57, medl Mødrehjælpens samråd 56, medl best Mødrehjælpen for Ringkøbing amt 60. — Slægtslitt: P. G. K. Borch: Stamtavle over den jydsk Slægt Borch, 1905; Slægstavler over den jydsk Slægt Borch, 1949.



† **Borchersen, Hjalmar Morell**, f 4 nov 1888 i Hammel, † 26 sept 65 i Tyvelse (F: godsforv Jørgen B. og Leonora Lisette Morell). ~ 7 maj 16 i Himmelev Olga Johanne Margrethe Pedersen, f 9 maj 1893 i Roskilde (F: landmand Niels P. og Jovine Sofie Mikkelsen). — St 06 Viborg, cand V 15. — Marts-juni 15 rsl Amtssgh Fakse, aug 15-april 16 Hjørring Sgh, juni 16 konst distrlæge Jakobshavn, sept 17 Umanak, april 18 distrlæge sst, sept 18 Sukkertoppen, sept 20 permitteret, nov 20 prakt Bøvlingbjerg, okt 21 konst kommlæge Endelave, febr 22 fast ansat, maj 26 vikar Hjørring Sgh, juli 30 kommlæge Oure, fra april 60 privat Tyvelse. — Konst kand Kbh Kommunehosp afd V april-juni 14, vikar kand Forsorgscentret Brejning juni-sept 61 og juni-sept 62, Forsorgscentret Ribe april 63. — Form Ølægerens Org 33-59. — Slægtslitt (mødrene): Helga E. Henriksen: Stamtavle over Slægten Morell i Danmark, 1929.

***Borchmann, Uffe**, f 13 marts 35 i Randlev, Neder Randlev (F: gartner Elenius B. og sygepl Anne Rasmussen). ~ 2 nov 62 i Ålborg socialråd Lena Tollstorff de Voss, f 27 sept 36 i Kbh. — St 53 Marselisborg, cand V 62 Århus, speciall 77 (ortopædisk kirurgi). — April 62 turnus Ålborg Amtssgh, april 63 fast kand Haderslev Sgh, nov 65 1^{rs}l Sct Maria Hosp Vejle gyn-obst afd, nov 67 Silkeborg Centralsgh kir afd, april 68 rsl Ortopædisk Hosp Århus, april 69 Århus Kommunehosp neurokir afd S, maj 75 1^{rs}l sst ortopæd-kir afd.

***Borel, John Ingo**, f 9 juni 42. — Cand V 73.

Borella, Sigrid Møller, f 21 juni 25 i Sønderborg (F: stadscoleinsp Johan Marius Rasmussen og Agnes Kathrine Frederikke Jensen). ~ 24 maj 74 forskningsbibliotekar, cand mag Poul Borella, f 17 aug 20 i Kbh (F: frisørinstr Louis Hugo Borella og Juliane Andersen). — St 43 Sønderborg, 53 lærereks, cand S 68. — Fra juli 71 forskningsbibliotekar UB II. — Kons UB II okt 68-juni 71.

***Borg, Egil**, f 17 febr 25 i Bergen (F: rektor Magnus Andreas Larssen og Agnes Gil) (nvf 42). ~ 3 aug 50 i Oslo børnehavelærerinde Unni Elisabeth Böhmer, f 10 maj 27 i Oslo (F: dir Birger B. og Astfrid Storm). — St 44 Oslo, cand S 53, norsk speciall 61 (psykiatri). — I Norge. — NL.

† **Borg-Petersen, Christian Victor**, f 15 juni 05 i Horsens, † 12 jan 77 (F: snedkermstr Peter August Petersen og Anna Marie Borg) (nvf 46). ~ 6 juli 46 i Kbh Aase Schat Holm, f 16 nov 18 i Kbh (F: ors Peder Axel H. og Ruth Schat-Petersen). — St 24 Kolding, cand S 31. — Sept 31 vikar Odense Amts og Bys Sgh med afd, nov 31 kand sst, maj 32 sst kir afd, maj 33 rsl Slagelse Centralsgh, april 34 turnus Kbh Kommunehosp afd III og I, april 35 assist Statens Seruminst, april 39 laborator sst, april 57 afdforst II sst, april 58 overl sst, fra juni 75 privat Kbh. — Studierejser Amsterdam 38 (leptospirose), London, Amsterdam, Berlin 39 (psittacose), England 46, 49, USA 62 (leptospirose). — Tidsskr art om leptospirose. — Medl Int Taxonomic Subcomm on leptosira 51-75, form sst 66-73, medl WHO/FAO Expert Advisory Panel on Zoonoses 52-75.

***Borgbjerg, Karen**, f 25 nov 46 i Haurum (F: landmand Aage B. og Martha Pedersen). — St 65 Viborg, cand V 73 Århus. — Marts 73 rsl Hjørring Sgh kir afd, febr 74 vikar rsl sst øre-næse-halsafd, aug 74 rsl Fødselsanstalten Jylland, senere Hjørring Sgh kir afd.



***Borgbjærg, Povl**, f 1 okt 1897 i Eskildstrup (F: dr med Axel B., † 7 maj 57, og Johanne Juliane Mathiesen). — St 16 Østersøgade, cand V 25. — Jan 25-jan 26 assist dr med Borgbjærg, maj-okt 26 rsl Silkeborg Bad, dec 26 turnus Århus Kommunehosp, dec 27-juni 28 assist sst rtg afd, fra jan 29 prakt Kbh. — Bispebjerg Hosp badeklin maj-sept 29. — Studierejse Tsekoslovakiet 26.



Borgeskov, Sven, f 27 nov 31 i Kbh (F: manufakturhdr Hans Henrik Nielsen og Ingeborg Emilie Petersen) (nvf 61). — St 50 Statens Kursus, cand S 58, speciall 72 (kirurgi), 74 (thoraxkirurgi). — Aug 58 turnus Bispebjerg Hosp afd B og D, aug 59 vikar kand sst rtg afd, sept 59 kand sst afd D, maj 61 vikar kand Rigshosp fødeafd A og gyn afd I, nov 61 kand KAS Glostrup afd H, juli 62 Rigshosp kir poliklin og afd R, maj 63 klin assist sst afd R, dec 66 1^{rs}l sst, febr 70 1^{rs}l Sct Joseph Hosp kir afd, jan 72 Bispebjerg Hosp afd L, febr 74 Rigshosp afd R, febr 76 rsl sst kæbekir afd, juni 76 1^{rs}l sst, fra febr 81 Bispebjerg Hosp afd L. — Underviser i kir Kbh Univ 67-69. — Censor i klin kir Kbh Univ fra 76. — Studierejser London 71 (gastroent), Hamburg 72 og Tokyo 78 (bronkoskopi). — Tidsskr art om håndfrakturer, oesophagusyg og hjertekir emer. — Suppl repr FayL 71, medl best fællesreservelægeråd Kbh-Frdbg 70. — Tildelt Tage Kjærs hæderspris 73.



Borgholst, Ole Paul, f 30 dec 40 på Frdbg (F: beregner Paul Christian B. og Ellen Marie Andersen). ~ 26 marts 66 i Kbh barnepl Hilda Birgitta Sjögren, f 18 jan 42 i Umeå, Sverige (F: Georg S. og aut fodplejer Mari-Ann Johanson). — St 60 Sct Jørgen, cand S 68, svensk jus 73. — Sept 68 Lycksele las med afd, aug 69 underlægeskole, nov 69 Lycksele las med afd, marts 70 rsl Hæren, nov 70 Nykøbing FI Centralsgh kir gyn-obst afd, fra nov 72 distrläkare Arboga, Sverige.



***Borgstrøm, Georg Edward**, f 13 maj 43 i Helsingfors. — Cand S 71. — I Finland. — FL.

Boris, Peter, f 27 febr 45 i Silkeborg (F: bøttepapirmstr Henrik Søren Julius Boris Pedersen og Annalise Dwinge Sørensen). ~ 14 sept 71 i Silkeborg børneforsorgspædagog Ingrid Solveig Nielsen, f 19 april 45 i Strandby-Elling (F: fiskeskipper Karl Oluf N. og Oda Jacobsen). — Elektrotekniker 67, st 69 Århus, cand S 76 Århus. — Hospansættelser aug 76 rsl med, jan 77 kir, aug 77 rtg, nov 77 psyk, febr 78 gyn-obst, maj 78 rtg, nov 79 1^{rs}l rtg, maj 80 rsl med, aug 80 1^{rs}l rtg, sept 80 rsl fys, okt 1^{rs}l lungemed, jan 81 rsl anæst, april 81 kir, fra sept 81 kursist Ålborg Sgh Syd rtg afd. — Undervist i rtg, sygehusvæsen og anat sygeplejeskolen i Vendsyssel 78-81. — Personalelæge Jönköping Län jan-dec 77, aman Taars S 79, 80 og 81. — Deltaget i kursus i radiol Århus og Kbh 80-81. — Medl amtsreservelægeråd fra 78, reservelægeråd Hjørring Sgh fra 78, efteruddannelsesudv Nordjyllands amt fra 79. — Slægtslitt (mødrene): Dansk Slægtsforskning Fredericia: Perrithave slægten, 1980.



† **Bork, Arne**, f 17 juni 12 i Kbh, † 27 dec 72 (F: dir Asger Joachim B. og Valborg Nicoline Nielsen). ~ 31 maj 44 på Frdbg sygepl Else Hansen, f 31 aug i Kbh (F: underdir Henning H. og Lily Biering). — St 31 Schneekloth, cand S 41. — Aug 41 Finsinst dermatol afd, okt 41 surnum kand Frdbg Hosp afd N, dec 41 vikar turnuskand Hjørring Sgh med afd, jan 42 turnus Centralsgh Holbæk, jan 43 vikar

Rigshosp børneafd, febr 43 vikar turnuskand Frdbg Hosp med afd, maj 43 fast kand sst, april 44 Centralsgh Holbæk med afd, marts 45 FAS Esbønderup, fra marts 46 prakt Græsted.

Bork, Bernhard Richter, f 14 febr 48 (nvf 80). — Cand V 76 Århus. — Febr 76 rsl Forsorgscentret Ribe amt, jan 77 1' rsl sst, nov 77 rsl Esbjerg Centralsgh kir afd, juni 78 rsl sst langtidsmed afd, fra marts 79 rsl Psykiatrisk Hosp Århus inst for psyk demografi. — Undervist i socialmed Århus Univ febr 79-maj 81. — Tidsskr art og foredrag om gerontol psyk emner.

Bork, Ellen, f 23 dec 43 i Hennebjerg (F: gårdejer Svend B. og gårdejer Anne B.). — Sygeplejerskeeks 66, St 70 Statens Kursus, cand S 79. — Juli 79 vikar rsl Rigshosp børneafd, sept 79 Centralsgh Holbæk kir afd, febr 80 sst psyk afd, maj 80 turnus sst med afd.



***Bork, Jørgen Friberg**, f 4 febr 40 (nvf 78). — Cand V 74 Århus.

Borre, Claus, f 18 nov 47 i Hornslyd (F: læge Erik B. og sygepl Grete Marie Skølvad Petersen). ~ 1 maj 76 i Viborg sygepl Tove Bjerregård Hansen, f 4 maj 52 i Viborg (F: varmemstr Jens H. og sygepl Ingeborg H. P. Sørensen). — St 66 Århus, cand V 73 Århus. — Marts 73 vikar Viborg Sgh gyn afd, jan 74 rotant sst, sept 76 rsl Skive Sgh patol afd, marts 77 Viborg Sgh kir afd, fra okt 77 1' rsl sst. — Kons Sct Annagades vuggestue og børnehavn Århus 73. — Adj i anat Århus Univ anat inst 69-73, undervist i gyn sygeplejeskolen Viborg Sgh 73-74. — Studierejse Norge nov 72. — Tidsskr art. — Slægtslitt: Slægten Borre, 1952.



Borre, Erik, f 3 febr 18 i Århus (F: kunstmaler Harald B. og Mary Louise Leonora Nedahl). ~ 19 okt 46 i Vodskov sygepl Grete Skølvad Petersen, f 29 april 21 i Vodskov (F: lærer Hans Christian Julius Carl P. og Anna Johanne Christine, f Petersen). — St 38 Århus, cand V 46. — Juni 46-maj 47 turnus FAC Hillerød, sept 47 kand Hornslyd Sgh, okt 48 Middelfart Sgh, sept 49 rsl Dronninglund Sgh, fra febr 51 prakt Århus. — Tilsl læge vuggestuen Marthahjemmet 58, kontr læge Danmarks Rederiforen 59-79. — Slægtslitt: Slægten Borre, 1952.



***Borregaard, Niels**, f 20 sept 51. — Cand V 78 Århus.

***Borresen, Peder(Per)Sørensen**, f 11 okt 1900 i Hobro (F: avlsbruger Anders Christian Sørensen B. og Marie Martine Nielsen). ~ 31 jan 29 i Vejlbj, Risskov Johanne Marie Kyhn Koch, f 5 sept 01 i Rønne (F: overpostpkmstr Thorvald Eduard K. og Georgine Caroline Kirstine Kyhn). — St 20 Randers, cand S 27. — Juli-aug 27 vikar Vejleford San, okt 27 kand Sindssygehosp Viborg, april 28 vikar, sept 28 kand Sindssygehosp Risskov, febr 29 rsl Kjellerup Sgh, maj 30 vikar, nov 30 rsl Sindssygehosp Middelfart, juli 32 kommlæge Endelave, febr 35 prakt Hasle, nov 40 Udby, april-juli 42 surnum kand Kbh Kommunehosp neurol afd, okt 42 Rigshosp neurol afd, jan 43 vikar, sept 43 prakt Tarp, Guldager, okt 48-sept 58 Viborg, marts 59 kand Statshosp Nykøbing Sj, aug 64-okt 70 rsl sst, privat Roskilde.

Borrild, Niels, f 30 april 42 på Frdbg (F: kontorchef Edgar B. og kontorassistent Helen Jerne). ~ 1 april 67 i Kalundborg sygepl Lisa Koføed Mortensen, f 21 aug 45 i Kalundborg (F: bankdir Johannes K. M. og Esther Petersen). — St 61 Schneekloth, cand V 69. — Marts 69 rsl Vejle Sgh kir afd, jan 70 1' rsl sst centrallab, nov 70 sst med afd, nov 71 sst psyk afd, fra aug 72 prakt Skovlunde.



***Borring, Jørgen Karl**, f 30 april 31 på Frdbg (F: maskinmstr Martin Andersen B. og Elise Marie Larsen). ~ 30 maj 59 i Kbh barnepl Eva le Dous, f 19 maj 35 i Kbh. — St 50 Christianshavn, cand V 58. — Marts 58 turnus Kalundborg Sgh, marts 59 fast kand Sct Hans Hosp afd B, febr 61 fast kand FAS Esbønderup, dec 61 Amtssgh Maribo med afd, maj 63 halvårskand Rudolph Bergh Hosp, nov 63 rsl sst, fra marts 66 prakt Skælskør. — Rsl Forsvarets Lægekorps og vikar Slagelse Centralsgh rtg afd juli 60, sst kir afd nov 60-jan 61; visit læge maj 66, tilsl læge Skælskør børnehjem og Boeslunde børnehjem.

Borring, Jørn, f 31 dec 42 i Gram (F: slagtermstr Carl Heinrich Johansen B. og Anne Marie Cathrine B.). ~ 2 juni 68 i Vesterborg klinassist Ulla Margrethe Bendsen, f 20 okt 44 i Torpe (F: proprietær Anders Dan B. og Elinor Helene Thomsen). — St 63 Haderslev, cand S 71. — Aug 71 rsl Rigshosp militærpsyk klin, sept 71 Fåborg Sgh kir afd, nov 72 sst med afd, juli 74 1' rsl sst, fra nov 75 prakt Horne.



***Borring, Majken**, f 27 nov 01 i Hellerup (F: grosserer Holger Harald Theodor B. og Birgitte Elisabeth Ahlgrensson Schioldann). — St 20 Sortedam, cand S 31. — Sept 31-april 32 kand Sct Hans Hosp, juni-nov 32 Kbh Kommunehosp afd VI, marts-sept 33 vikar Frdbg Hosp kir afd og KASF kir afd, nov 33 kand KASF kir afd, nov 34 sst med afd, marts 35 Alm Hosp, nov 36 prakt Hvidovre, fra jan 69 privat sst. — Ved Røde Kors Nicaragua 26-27. — For af: Oprørsdage i Nicaragua, 1930; red af: Populært Tidsskrift for Sexuel Oplysning 33-36.

***Borris, Lars Carl**, f 24 jan 51. — Cand S 81 Århus.

***Borrits, Lene**, f 28 nov 47. — Cand S 76 Århus.

Borslund, Peter, f 1 sept 38 på Frdbg (F: fuldmægtig Nathanael Frederiksen og Edith Meta Barslund Nielsen) (nvf 69). ~ 14 nov 59 i Ruds Vedby sygemedhj Else Merete Nielsen, f 29 april 38 i Reerslev (F: skomager Jens Valdemar N. og Anna Marie Rasmussen). — St 57 Frdbg, cand V 68. — Febr 68 rsl Dianalund Nervesan psyk afd, juli 69-febr 70 Sjællandske Livregiment, nov 69-april 71 Sgh Sæby Høng, maj-aug 71 aman Gørlev, aug 71-juni 74 I' rsl Dianalund Nervesan, fra juli 73 overl Sjællandske Livregiment.



Borum, Holger Frederik, f 14 dec 14 i Kolding (F: tømrermstr Oluf Ingvarth Kristen Rasmussen og Kirstine Marie Birgitte Borum) (nvf 57). — St 33 Kolding, cand S 41. — Jan-dec 42 turnus Skive Sgh, fra maj 46 prakt Kbh. — Kons distrlæge Julianehåb dec 48, tilsf læge Brønshøj lærlingehjem febr 62.

Borum, Kirstine, f 27 april 25 i Sorø (F: driftsleder, cand polyt Allan Eugen B. og fuldmægtig Kirstine Møller). ~ 1° 21 dec 46 i Gentofte prof, dr med Erik Andreasen, æ opl 60; 2° 23 juni 64 i Stockholm docent, overläkare Nils Kåre G:son Berglund, f 2 april 17 i Stockholm, æ opl 70. — St 43 Øregård, cand V 51, dr med 60. — Maj 51 turnus Rigshosp afd Bog D, juni 52-dec 57 vidensk assist Fibigerlab, juni 58-juli 60 Finsenlab, sept 60-okt 61 vidensk kons i kræftforsk Novo, jan 62 vidensk assist Kbh Univ inst for eksp med, juli 62 forskningsassist Statens Med Forskningsråd, Stockholm, juli 64 Riksfören mot Cancer Lund, jan 72 vidensk assist Kbh Univ med-anat inst A, fra aug 72 lektor sst. — Docent i eksp onkol Lund Univ sept 68. — Censor i celle- og vævslære Kbh Univ 68-72, Århus Univ 80. — Deltaget i bl a isotopkursus Harwell, England 55, kursus i cytol Lund 59, elektronmikroskopi Kbh Univ 61, immunol Frankfurt a M 67, universitetspædagogik Kbh 72-74, cellebiol Tromsø 73, sundhedspædagogik Gerlev 77, nordisk forskerkursus i epidermal biol Åbo 78, int kursus i studieplanlægning Bern 80. — Forf af: Musens hårcyklus og dens betydning for den epidermale carcinogenese (disp 60); tidsskr art om bl a cancerforsk, immunol, embryol, histol, cytol, biol, med underv, sygdomsforebyggelse og Hodgkins sygd; desuden art om lægeuddannelsen og sundhedspædagogik. — Form studienævnets studieplanudv Kbh Univ nov 74-jan 77. Dansk Selsk for Med Underv (nu: Dansk Selskab for Sundhedsuddannelserne) fra marts 79; deltaget i talrige kongr i Europa og USA fra 47. — Æresmedl Int College of Experimental Dermatol 65.



***Borum, Poul** Severin, f 5 nov 11 i Kolding (F: tømrermstr Oluf Ingvarth Kristen Rasmussen og Kirstine Marie Birgitte Borum) (nvf 57). ~ 1 april 49 i Warszawa Irena Thiel, f 30 juni 21 i Kosewko, Polen (F: møller Karol Adolf T. og Helena Ulbricht). — St 29 Kolding, cand S 46, speciall 55 (psykiatri). — Juli-nov 46 kand Skanderborg Sgh, jan 47 turnus Amtssgh Fakse, jan 48 læge DrK tub afd og ITC i Polen, Tyskland og Indien, maj 50 kand Statshosp Viborg, febr 51 rsl Statshosp Augustenborg, juni 52 kand Århus Kommunehosp neurokir afd, maj 53 Odense Amts og Bys Sgh afd N, febr 54 rsl Statshosp Viborg, aug 55 2' rsl

Anstalten Herstedvester, juni 57 I' rsl sst, marts 59 I' rsl Østifternes Andssvageanst kontrol familiepleje, poliklin m.v., juni 59 ass overl Forsorgscentret for Vejle Amt, Brønjing børneafd, aug 63 sst voksen afd, 71-dec 76 overl sst. — Speciall Mødrehjælpen aug-okt 55 og febr-nov 56, tilsf læge Statsfængslet i Horserød psykopatforv afd maj 56-marts 59, psyk kons Koføeds træningskole St Magleby nov 56-maj 59, læge Ring i Rings Hvidovre afd okt 57-sept 58; tilsf psyk læge skolehjemmet Landerupgård jan 60, optagelsesjhemmet Seden, Enggård St jan 60, psyk kons Statens Arbejdshus Sdr Omme nov 61-febr 71.

***Borum, Unni** Lise, f 20 april 42 i Kbh (F: civiling Helge Blom-Andersen og Anne Margrethe Skau Pedersen). ~ 20 sept 69 i Charlottenlund civiling Peder Kielsgaard B., f 9 okt 40 i Thyborøn (F: skræddermstr Gravers Kielsgaard Jørgensen og Margrethe Borum). — St 61 Gentofte, cand V 70. — Juli 70 vikar rsl Kbh Kommunehosp afd I, okt 70 rsl Finseninst kir afd, sept 71 Rigshosp afd Y, juli 75 Frdbg Hosp afd F. — Vikar rsl Centrallas Boden og Gällivare, Sverige S 66, 67 og 68.

Borup, Annelise, f 16 maj 38 i Kbh (F: lektor, cand mag Eyolf Hesselund og cand mag Ellen Helga Hasting Jensen). ~ 2 sept 61 i Lundtofte overlærer Steen B., f 21 juli 37 i Århus (F: sognepræst Harry Christian Sjølland B. og Inger Kristine Deding). — St 56 Holte, cand V 64, speciall 74 (psykiatri). — Febr 64 vikar rsl KAS Glostrup afd O, sept 64 turnus Ringsted Sgh, sept 65 rsl sst med afd, aug 66 Slagelse Centralsgh otol afd, nov 67 Kolonien Filadelfia kvinde epilep afd, jan 69 Dianalund Nervesan, okt 69 I' rsl sst, juni 70 Kolonien Filadelfia psyk afd, nov 70 kurst KAS Glostrup afd O, nov 71 rsl sst, maj 72 I' rsl Slagelse Centralsgh psyk afd, fra nov 75 prakt speciall Sorø. — Rådgivende læge familievejledningen Roskilde komm fra 69.

Borup, Flemming, f 1 marts 37 i Hellerup (F: civiling Knud Henry B. og kontorassist Inger Sofie Petersen). ~ 9 marts 68 i Gravlev kunsthåndværker Kirsten Margrethe Kjær, f 14 jan 43 i Kbh (F: civiling Aksel Christian K. og Ingeborg Nielsigne Christensen). — St 55 Birkerød, cand V 68. — Marts 68 rsl Ålborg Sgh Nord med afd, sept 69 Næstved Centralsgh almen og ortopæd kir afd, sept 70 sst gyn-obst afd, marts 71 Statshosp Ålborg afd R, marts 72 vikar rsl Ålborg Sgh Nord øreafd, nov 72 rsl sst pæd afd, jan 74 Ålborg Sgh Syd fys afd, maj 74 aman Svendstrup, fra jan 75 prakt sst. — Slægtsliitt: Anton Kjølby: Bondevennen J. A. Hansen fra Langeland, 1944.



***Borup, Karin** Lis, f 12 dec 42. — Cand S 75.

***Borup, Kjeld** Jørgen, f 13 nov 36 i Kbh (F: købmand Alfred Jørgensen B. og Rigmor Elsine Brun Christensen Elbirk). ~ 17 marts 62 i Kbh korresp Inge Fischer Mogensen, f 16 nov 35 i Esbjerg. — St 57 Metropolitan, cand S 65. — 65-66 rsl Svendborg Sgh kir afd, 66 sst med afd, 67 I' rsl, fra jan 72 prakt Odense. — Skolelæge Odense 73, tilsf læge Plejehjem Sdr Boulevard, Odense 73.



***Borup, Morten Esben**, f 9 maj 41. — Cand S 74.

***Boserup, Agnethe Hahnfeldt**, f 21 april 22 i Varde (F: købmand Christen Hahnfeldt Møller og Zenia Normann Andersen). ~ læge Niels B. — St 41 Odense, cand V 49. — Febr 49 turnus Kolding Sgh, okt 50 kand Kalundborg Sgh, okt 51 Thisted Sgh kir afd, nov 51 Amtssgh Roskilde kir afd, febr 53 Hjørring Sgh radiol afd, febr-marts 54 midlert 2^{rs}l Årup Tub Hosp, fra nov 54 prakt Vemmelev. — Skolelæge Vestsjællands amtskomm. — Slægtslitt: Skibsbygger-slægten Møller fra Troense, 1949.

***Boserup, Niels Valdemar**, f 8 sept 13 i Kbh (F: ing Valdemar Agerbeck B. og Anna Marie (le) Malmqvist). ~ læge Agnethe B. — St 40 priv, cand V 49. — April 49 turnus Kolding Sgh, jan 52 vikar kand Avnstrup San, maj 52 vikar Vejle Sgh med afd, maj 53 vikar Ålborg Amtssgh radiol afd, febr 54 kand Årup Tub Hosp, fra nov 54 prakt Vemmelev, privat sst. — Slægtslitt: A. Valentiner: Stamtavler over Boserup-Slægten, 1928.

† **Boserup, Otto Christian Haaber** f 18 juli 1888 i Frerslev, † 18 juli 80 (F: læge Otto Christian Haaber B., † 9 sept 23, og Anna Thomine Faaborg) ~ 27 okt 22 i Kbh Ingegerd Peterzén, f 8 jan 01 i Linköping (F: konsul Johannes P. og Hildur Sjögren). — St 07 Herlufsholm, cand S 14, speciall 21 (oto-rhino-laryngologi). — Nov 14-maj 16 rsl Hæren, juli 15-dec 16 Næstved Centralsgh, febr 17 turnus Bispebjerg Hosp afd B og A, febr 18 kand Frdbg Hosp epid afd og assist sst lab, marts 18-marts 19 2^{ass}ist Kbh Poliklin otol afd, okt 19 kand Sct Joseph Hosp kir afd, april 20 assist Rigshosp otol afd, okt 20 Sct Joseph Hosp, marts 21-dec 22 kand sst afd samt assist Rigshosp otol afd, jan 22 privatklinik og prakt Kbh, fra jan 67 privat. — Kons i otolaryngol Diakonissestift til dec 58. — Rsl Garn Sgh otol klin okt 18, 1^{ass}ist Kbh Poliklin otol afd febr 20-jan 23, 2^{ass}ist Rigshosp otol afd jan 23, 2^{ass}ist Finseninot otol afd jan 25, 1^{ass}ist sst okt 25, konst overl sst febr-april 30. — Tidsskr art om otolaryngol emner. — Slægtslitt: A. Valentiner: Stamtavler over Boserup-Slægten, 1928.



Boss, Hans Christian Hasager, f 23 jan 22 i Rønne (F: dir Hans Christian H. B. og Jensigne Grønvald). ~ 18 febr 48 i Svaneke fysioterapeut Inger Marcussen, f 14 aug 21 i Svaneke (F: læge Marcus Peter M, † 7 febr 60 og Marie Amanda Petersen). — St 40 Rønne, cand V 48. — April 48 turnus Statshosp Sønderborg, april - maj 49 vikar turnuskand sst kir afd, aug 49 praksisvikar, okt 49 fast kand Kalundborg Sgh, okt 50 aman Svaneke, dec 51 fast kand Slagelse Centralsgh med afd, jan 53 vikar kand Sct Lukas stift, febr 53 Diakonissestift med afd, fra nov 53 prakt Svaneke. — Overl Svaneke Sgh fra dec 55 og visit læge okt 56.

Bostofte, Erik, f 30 dec 39 i Kbh (F: statsaut revisor Hans Jakobsen og Ragna Sørensen) (nfv 66). ~ 10 maj 69 i Rødovre Lonny Rømer Funch, f 13 sept 45 i Nykøbing FI (F: cigarsorterer Drof Karl F. og Tove Rømer Wachter). — St 58 Østersøgade, cand V 66, special 76 (gynækologi og obstetrik). — Marts 66 rsl KAS Gentofte afd S, dec 67 Silkeborg Centralsgh med afd, sept 68 underlætare Sundsvall Sjukh gyn-obst afd, okt 69 provinsiallætare Sundsvall, jan 70 vikar rsl FAS Hørsholm kir afd, april 70 rsl KAS Glostrup gyn-obst afd, aug 71 sst afd D, jan 73 Øresundshosp gyn-obst afd, febr 74 kursist Bispebjerg Hosp gyn afd, febr 75 Sct Joseph Hosp obst afd, april 75 1^{rs}l Nykøbing FI Centralsgh gyn-obst afd, marts 78 Hvidovre Hosp gyn-obst afd, fra sept 79 KAS Herlev gyn-obst afd. — Kons ved familieplanlægningsklinik Nykøbing FI 76-78. — Klin lektor i gyn-obst Kbh Univ, sektion V KAS Herlev aug 80. — Idrætslæge Dansk Badmintonforbund 70-81. — Tidsskr art om gyn-obst emner. — Revisor Dansk Selsk for Gyn og Obst 81.



† **Bostrøm, Kjeld**, f 25 febr 10 i Kbh † 28 april 79 (F: toldkontrollør, kaptajn Laurits Holger Siegfred B. og Thora Johanne Marie Karoline Andersen). ~ 19 juni 37 i Kbh Elsa Hegelund Hemer, f 30 april 11 i Kbh (F: ing Erik Richard H. H. og Thora Vestergaard). — St 28 Efterslægt, cand S 35, speciall 54 (psykiatri). — Juli 35 vikar Frdbg Hosp afd D, aug-sept 35 vikar, jan 36 turnus Militærhosp, jan 37 kand sst kir afd, febr 37 kand Alm Hosp, april 37-okt 49 prakt Store-Heddinge, dec 49 kand Bispebjerg Hosp psyk afd, april 50 Sct Hans Hosp afd B, sept 50 fung rsl sst, okt 50 kand Kbh Kommunehosp psyk afd, april 51 vikar sst neurol afd, maj 51 surnum kand sst, juni 51 vikar sst psyk afd, okt 51 vikar sst neurol afd, jan 52 surnum kand Frdbg Hosp afd N, febr 52 kand sst, juli 52 rsl Sct Hans Hosp afd B, fra sept 54 prakt speciall Kbh. — Ambulancelæge Falck 35 og jan-marts 37, læge Store-Heddinge Samariterforen 37-49, Red Barnet Finland 43, Holland aug 45, læge tyske flygtningelejre Stevns 45-46, skolelæge april 45-okt 49, vikar ass læge overl psyk Politiet 51 og nov 53, lægeassist Kbh Kommunehosp amb for alkoholskadede 54, sst psyk poliklin juli 54-56, vikar sst S 56, lægeassist sst juli 57-juni 59, lægevagtslæge Kbh 54-59, konst rsl Overførstergården april 58, klinikchef Ring i Ring Amb fra juli 59, psyk kons Sønderbro Hosp gyn afd fra 64. — Studierejser Oslo 33 (pæd), Stockholm 34 (radiol). — Medred af: Doktor 54; tidsskr art om psyk emner. — Form med studenterråd 33-34; form Drk Stevns afd 37-49, Finlandshjælpen Stevns afd 40-49, jurisdiktionsform FDM 40-47, form Store-Heddinge Luftværnsforen 41-45, Red Barnet Stevns afd 41-45. — MTKha 46, DrKM, (FIBH).

***Botfeldt, Thomas**, f 21 maj 46 på Frdbg (F: arkitekt Niels Ernst R. B. og Inge Fabritius de Tegnagel). — St 65 Rungsted, cand V 74. — Marts 74 vikar Bispebjerg Hosp rtg afd, maj 74 Landssgh Thorshavn rtg afd, okt 74 Bispebjerg Hosp ortopæd kir afd M, nov 74 rsl Rigshosp afd U, aug 75 FAS Frederiksværk, senere Næstved Centralsgh kir afd.

***Both, Hanne**, f 29 jan 55. — Cand V 81.

† **Bothmann, Hans Børge**, f 4 febr 14 i Kbh, † 4 maj 81 (F: grosserer Hans Christian B. og Clara Caroline Josephine Ebert). ~ 28 jan 37 i Gentofte Tove Margot Føns Christensen, f 12 april 18 på Frdbg (F: grosserer Hans F. C. og Julie Theodora Soderlund). — St 33 Christianshavn, cand

S 40. — Aug 40 turnus Næstved Centralsgh, aug 41-april 42 kand Sindsygehosp Augustenborg, praksisvikariater, nov 42 prakt Lyngby, jan 65 privat sst. — Skolelæge april 44-juni 62, samaritterlæge jan 45.

***Bott-Petersen, Henriette**, f 27 jan 48. — Cand S 80.

Bouert, Jeppe, f 6 okt 45 i Frederikshavn (F: tømrermstr Hans Christian Hansen og Inger Elise Krogh). ~ 27 juni 73 i Kbh sygeplejeassistent Birgitte Malchau, f 22 juli 48 i Århus (F: dommer Per M. og sygeplejeassistent Grete Andersen). — Cand S 73. — Aug 73 rsl Hjørring Sgh, okt 77 aman Frederikshavn, fra jan 79 kompraksis sst.

† **Bouet, Ole**, f 4 sept 1896 i Øksenhede, † 1 juni 77 (F: gårdejer Lars Christian B. og Karen Marie Olesen). ~ 30 maj 28 i Jerne Anne Elisabeth Falbe-Hansen, f 23 sept 1900 i Nymindégab (F: maskinmstr Johannes Emanuel F.-H. og Anna Marie Malmstj). — St 16 Ålborg, cand S 22, speciall 31 (kirurgi). — Juli 22 rsl Tranebjerg Sgh, sept 22-juni 24 Nykøbing M Sgh, aug 24 Næstved Centralsgh, juni 25 turnus Kbh Kommunehosp afd II og V, juni 26 kand Dr Louise Børnehosp, jan 27 KAS Gentofte kir afd, okt 27 assist Radiumstat, april 28 1' rsl Horsens Sgh, jan 30 rskir Ålborg Kommunehosp, aug 34 sygehuslæge Brørup Sgh, marts 35 overl sst, fra okt 61 privat. — Kand Kbh Kommunehosp afd IV okt 27, tilslf komm Børnehj april 28, tilslf Sygek Rekonvalescenthjem Hasseriis nov 30 og massageklin febr 32, under orlov skibslæge juli-nov 50 og juni-aug 52. — Studierejse Paris 24 (kir og rtg). — Tidsskr art. — Form sundhedskom 46.

Bové, Knud Jørgen, f 13 febr 25 i Vejle (F: købmand Christen Peter Christensen og Anna Bové) (nfv 57). ~ 26 april 47 i Vejle husholdningslærerinde Gudrun Marie Dahl f 2 nov 23 i Vejle (F: mælkehdlr Hans Hansen D. og Karelia Kristensen). — St 44 Vejle, cand V 53. — Febr 53 turnus Ribe Sgh, febr 54 kand Haderslev Sgh, febr 55 vikar sst, fra okt 55 prakt Nr Lyndelse. — Lægesekr Direk for Ulykkesforsikr 49-53, rsl Flyvevæbnet febr 55.



Bové, Troels, f 29 juni 49 i Kbh (F: læge Knud Jørgen B. og husholdningslærerinde Gudrun Marie Dahl). ~ 14 sept 74 i Odense læge Ulla Kirsten Bang. — St 68 Odense, Cand S 75 Odense. — Juli 75 vikar rsl Odense Sgh klin kem afd, sept 75 sst afd P, dec 75 sst patol inst, jan 76 sst afd S, juni 76 aman Nr Lyndelse, jan 77 vikar rsl Odense Sgh afd F, maj 77 sst afd M, nov 77 sst afd Ø, jan 78 rsl sst afd O, sept 79 sst afd Ø, juni 80 vikar rsl sst afd D, okt 80 rsl sst afd O, fra juli 81 aman Nr Lyndelse.

Bove-Nielsen, Mogens Heine, f 5 aug 49 i Løgstør (F: rutebilerer Gunner Johs. B.-N. og Marie B.-N.). — St 69 Års, cand V 77 Århus, svensk jus 78. — Febr 77 AT-läkare Alingsås Las, kir afd Sverige, april 77 sst anæst og intensiv afd, maj 77 sst kir afd, aug 77 sst med afd, febr 78 Borås Centrallass øre-næse-hals klin, maj 78 sst pæd afd, aug 78 prakt Viskafors Läkarsat, nov 78 FV-läkare Jönköping Centrallass øre-næse-hals klin, april 79 sst anæst og intensiv afd, okt 79 sst øre-næse-hals klin.



***Boye, Ernst**, f 7 sept 26 i Ålborg (F: elektroinstallatør Hans Peter Sørensen og Leonora Kristine Boye) (nfv 57). — St 45 Ålborg, cand S 55 Århus, speciall 67 (klinisk fysiologi og cardiologi), dr med 65 Århus. — Aug 55 kand Radiumstat Århus, jan 56 turnus Århus Amtssgh, okt 57 kand sst anæst afd, aug 58 Marselisborg Hosp med-epid afd, fra nov 67 overl Århus Kommunehosp cardiol afd. — Lektor i intern med Århus Univ fra nov 69. — Forf af: Respirationsfysiologiske undersøgelser hos lungesyge-hjertesyge og adipose (disp 65).

Boye, Gunnar, f 2 marts 07 i Svendborg (F: apoteker Edward Sigismund B. og Marie Ostermann). ~ 4 maj 34 i Søllerød Gerda Julie Jul Pedersen, f 11 febr 13 i Tåstrup (F: trafikkontrolør DSB Anton J. P. og Julie Elisabeth Madsen). — St 25 Horsens, cand V 33. — Marts 33 vikar, april og juni 33 kand Odense Amts og Bys Sgh kir afd, maj 34 sst med afd, sept 34 kir Hæren, sept 35 2' rsl Odense Amts og Bys Sgh med afd, juli 38 prakt Odense, fra febr 77 privat sst. — Medl Fyns Lkf voldgiftsret 71. — Slægtslitt: Patriciske Slægter II, 1911.



***Boye, Knud Valdemar**, f 21 sept 22 i Onela, Finland (F: bogholder Knud B. og Hilma Helen Aleksandre Enroth). ~ 22 marts 58 i Vejle laborant Tove Hjorth, f 9 juli 31 i Kettrup (F: sognepræst Valdemar Peter Andreas Rasmussen H. og Karen Sofie Valdemar). — St 43 vikar, cand S 54. — Juli 54 vikar kand Amtssgh Maribo, sept 54 underlægeskole, dec 54 klinicist Rigshosp fødeafd A, jan 55 turnus Amtssgh Roskilde, jan 56 vikar kand sst kir afd, juni 56 rsl Hæren, febr 57 vikar kand Amtssgh Roskilde, dec 57 kand Skanderborg Sgh, sept 58 1' rsl Øresundssyge Helsingør, nov 61 aman Odde, fra 63 Kjellerup, fra juli 63 prakt sst.

Boye, Per, f 7 april 37 i Odense (F: læge Gunnar B. og Gerda Julie Jul Pedersen). ~ 16 dec 62 i Ringe Anita Falkenberg-Christensen, f 21 juni 42 i Ringe (F: tobakshdlr Peder F.-C. og Edith Johanne Kirstine Frederiksen). — St 55 Odense, cand S 64. — Aug 64 underlægeskole, nov 64 rsl Brædstrup Sgh, febr 65 Silkeborg Centralsgh kir afd, aug 65 sst med afd, febr 66 sst kir afd, april 66 Padborglejren, dec 66 Horsens Sgh med afd, okt 67 Sct Joseph Hosp Esbjerg gyn-obst afd, jan 68 1' rsl Ribe Sgh med afd, fra marts 70 prakt Odense. — Lægekons Odense komm 75-76. — Rsl Kong Christian X Gigthosp Graasten april-nov 66. — Tillidsmand Fayl Ribe Sgh 68-69, suppl best Odense Lgf 70-77, repr Fyns Amts Lkf fra 72. — Slægtslitt: Patriciske Slægter II, 1911.

***Boyesen, Boye**, f 9 okt 01 i Kbh (F: underdir Haand i Haand Hans Boye B. og Elisabeth Johanne Larsen). ~ 3 dec 29 i Bronx, USA Edith Helene Winckler, f 9 april 01 i Kbh. — St 20 Frdbg, cand V 28. — 28 vikar rsl Faksinge San, 28 rsl Amtssgh Nakskov, 29-30 1' rsl Rudkøbing Sgh, kand Blegdamshosp 3 mdr, okt 30 prakt Nr Alslev, marts-juni 38 kand Rigshosp afd A, marts 39 vikar sygehuslæge Klaksvig, maj-okt 39 kand Sct Joseph Hosp fødeafd, 40-72 prakt Kbh. Privat sst. — Studierejse USA 38-39.

***Boysen, Andreas Lauridsen**, f 30 sept 29 i Gredsted (F: gårdejer Hans N. B. og Anna Andreassen). ~ 61 sygepl Elsa Esberg Sørensen, f 16 juni 35 i Jerslev J. (F: købmand Gunnar S. og Magna Christensen). — St 50 Høng, cand S 60 Århus. — Aug 60 turnus Landshosp Sønderborg, aug 61 kand sst gyn-obst afd, marts 62 underlæge Länslas Luleå kir klin, Sverige, okt 63 Centrallass Karlsstad børneafd, maj 65 vikar Århus Kommunehosp afd A, okt 65 1' rsl Hobro Sgh med afd, fra maj 67 prakt Lem.

Boysen, Gudrun Margrethe, f 5 april 39 i Utterslev, Horslunde (F: proprietær Nis Peter B. og proprietær Sigrd Ingeborg Olsen). ~ 15 maj 64 i Utterslev læge, dr med Troels Kardel. — St 57 Naskov, cand V 66, speciall 77 (neuromedicin), dr med 73. — April 66 rsl Rigshosp afd A, april 67 sst afd D, jan 69 klin assistent, juni 70 kandidatstip sst, dec 72 rsl Blegdamshosp, juli 73 Resident Mayo Clinic dept of neurol, nov 74 Rigshosp afd NK, okt 75 sst afd O, febr 76 1^{rsl} sst neuromed afd, aug 78 1^{rsl} Bispebjerg Hosp neuromed afd, jan 80 konst overl Rigshosp neuromed afd, fra jan 81 overl sst. — Ekstern lektor i neuromed Rigshosp sept 80. — Ass læge i neurol sikringsst juni 78-juni 80. — Studierejse USA 73-74. — Forf af: Cerebral hemodynamics in carotid surgery (disp 73); tidsskr art.



***Boysen, Henning Hee**, f 26 maj 35 i Fredericia (F: fabriksarb Tage Wilhelm Hee B. og Ane Kirstine Hamann). — St 54 Fredericia, cand S 64. — Okt 64 turnus Kbh Kommunehosp afd II og V, 66 provinsiallækar Sverige, 70 underlækar Sct Maria Sjukh Helsingborg, april 72 ass distrlæge Godthåb, juni 73 Christianshåb, fra febr 75 prakt Præsto.

***Boysen, Karsten Andreas**, f 5 juli 50. — Cand V 77.

***Boysen, Klaus**, f 25 dec 52. — Cand V 81.

***Brabrand, Vibeke**, f 5 febr 37. — Cand S 69. — Privat.

Brahm, Jesper, f 16 sept 45 i Kbh (F: oberst Arne B. og Anne Grete Meyn). ~ 4 april 70 i Gentofte læge Marianne B. — St 64 Ø Borgerdyd, cand S 72, lic med 78. — Juli 72 rsl Kbh Kommunehosp afd I, jan 73 kandidatstip Kbh Univ inst for biofysik, jan 76 seniorstip sst, juli 78 adj sst, fra juli 79 lektor sst. — Forf af: Undersøgelser af hurtige transportprocesser over den humane erythrocytmembran (klorid, vand, urinstof) (lic afhandl 78); tidsskr art om transport af uorganiske anioner og nonelektrolytter.



Brahm, Marianne, f 26 april 45 i Kbh (F: overl Arne Peder Skouby og børnehavelærer Bodil Ingeborg Poulsen). ~ 4 april 70 i Gentofte læge Jesper Brahm. — St 63 Ordrup, cand V 70. — Febr 70 rsl Diakonissestift afd C, jan 73 Bispebjerg Hosp neuromed afd, jan 74 sst afd A, maj 74 KAS Glostrup afd B, juli 76 kursist sst afd B og C, juni 77 rsl KAS Herlev afd B, fra juni 79 1^{rsl} sst. — Slægtslitt: E. Larsen og B. Larsen: Hagelskjær-Slægterne, 1944.

Brammer, Bjørn Eske, f 25 maj 37 i Århus (F: læge Erik B., † 28 sept 44, og afd chef Anna Eskesen). ~ 1^o 14 dec 63 i Kbh cand mag Nanna Krogh, f 23 juli 40 i Kbh (F: Fritz Østergren og keramik Lilo Krogh), æ opl 64, 2^o 17 aug 68 på Frdbg småbørnspædagog Solgerd Gregersen, f 3 juli 43 i Haderslev (F: slagtersvend Børge G. og Anna Friis). — St 56 Sorø, cand V 66. — Febr 66 Vikar Dr Louise børnehosp, april 66 underlægeskole, juli 66-jan 68 rsl KAS Glostrup afd A, herunder 8 mdr militærtjeneste ved lægekorpsets skoler, febr 68 rsl Amtssgh Roskilde med afd, april 69 1^{rsl} sst, aug 70 rsl Dr Louise børnehosp, sept 71 KAS Glostrup afd G, nov 72 ass læge Sgh Narssaq, aug 74 distrlæge sst, fra marts 77 prakt Gilleleje. — Fast skadevagt Bispebjerg Hosp juli 67-okt 72. — Tidsskr art.



† **Brammer, Henning**, f 18 nov 09 i Århus, † 23 okt 64 i Svendborg (F: overl Max B. og Ingeborg Speyer). ~ 27 jan 34 i Århus fysioterapeut Inga Sahlertz, f 11 marts 10 i Skanderup (F: forlagsinsp Halldan S. og Eva Louise Margrethe Mühldorff). — St 28 Århus, cand S 36, speciall 45 (intern medicin, mave- og tarmsygdomme). — Okt 36 turnus Skive Sgh, sept 37 rsl Brovst Sgh, sept 38 Hjørring Sgh rtg afd, okt 39 vikar rskir Herning Centralsgh, nov 39 1^{rsl} Sønderborg Sgh med afd, sept 43 kand Blegdamshosp, febr 44 De Gamles By, okt 44 prakt Århus, fra april 64 privat Husby, Fjerritslev. — Tilslf læge Guldbryllupsasylet Århus april 46-marts 64. — Tidsskr art.

† **Brammer, Max** Jørgen, f 22 nov 1874 i Hømlund, Ribe, † 14 jan 66 i Århus (F: toldassistent Marx Jürgen B. og Anne Marie Mathiassen). ~ 19 maj 04 på Frdbg Ingeborg Speyer, f 17 nov 1878 i Århus, † 19 okt 51 sst (F: forsikringsdir, cand jur Adolph S. og Clara Margrethe Geltzer). — St 1893 Ribe, cand V 1900, speciall 19 (kirurgiske kvindesygdomme). — Febr 1900-aug 01 aman, okt-dec 01 kand Øresundhosp, april 02 Sct Johannes Stift, febr 03 rsl Århus Amtssgh, april 04-marts 06 kir assistent, okt 07 2^o kir Sct Joseph Hosp Århus, sept 20-dec 50 overl sst, april 04-sept 63 prakt speciall Århus, privat Højbjerg. — Assistent Kbh Poliklin gyn afd 02, jernbanelæge juni 36-juli 51. — Studierejse Dresden 07, Wien og Berlin 11, Hamburg 12 (kir og gyn). — Tidsskr art. — Form Jysk-Fynsk Jernbanelægeforen 36-50, sekr og kasserer Org speciallæger i kir udenf Kbh 37-56, medl byråd 17-29, form Guldbryllupsasylet Århus 21-46.

***Brams, Jutta**, f 3 april 28 i Sønderborg (F: overdyrlæge Emil Sønnichsen og Magda Elisabeth Kock). ~ 24 juli 54 i Kbh civiling Axel B., f 16 marts 25 i Hobro (F: overdyrlæge Ludvig Harald B. og Olga Nielsine Jensen). — St 46 Ålborg, cand V 54, speciall 74 (diagnostisk radiologi). — Marts 54 vikar Frdbg Hosp afd H, april 54 turnus Kbh Kommunehosp afd II og V, nov 54-jan 55 vikar Militærhosp kir afd, maj 56 Århus Kommunehosp anæst afd, jan 58-68 vikar kand sst rtg afd i perioder, febr-nov 69 sst kir afd, aug 70 rsl Hobro Sgh med afd, febr 71 Geriatrisk Center Århus, sept 71 kursist Århus Kommunehosp radiol afd, juli 73 1^{rsl} Randers Centralsgh rtg afd, fra juli 77 prakt speciall Århus.

Brams, Leif, f 19 marts 26 i Ålborg (F: fabr Christen Frede Christensen og Johanne Marie Nielsen Brams) (nfvf 59). ~ 1° 22 jan 54 i Hornbæk stud med Bibi Boas, f 17 okt 26, † 20 febr 56 (F: gårdejer Johan Erik B.) æ opl 55; ~ 2° 24 maj 58 på Frdbg sygepl Inge-Lise Rod Jensen, f 9 sept 34 i Vildbjerg (F: repr Thorvald J. og Asta Rod Jensen). — St 45 Ålborg, cand V 55, speciall 64 (anæstesiologi), svensk jus 66, svensk speciall 66 (anæstesiologi). — Febr 55 turnus Odense Amts og Bys Sgh, febr 56 vikar årskand sst patol inst, juni 56 Diakonissestift afd C, nov 56 under orlov læge DRK ambulance Ungarn, juni-nov 57 kand Rudolph Bergh Hosp, jan 58 skibslæge Johnson Line, maj 58 kand Diakonissestift gyn afd, sept 58 Blegdamshosp øreafd, maj 59-april 61 læge Julianehåb, Narssaq og Egedesminde, juni 61 kand Bispebjerg Hosp anæst afd, jan 63 rsl sst, okt 63 1 rsl sst, aug 64 KAS Glostrup anæst afd, jan 65 tilf overläkare Luleå Las anæst afd, maj 66 bitr overläkare Halmstad Länssjukh anæst og intensivvårdsafd, fra maj 67 overl Thisted Sgh anæst afd. — Studierejser London og Glasgow 70, Mainz, Marburg og Frankfurt 71; deltaget i WHO-kursus i anæst 63. — Tidsskr art. — Koreamedaljen, (FNTM), (KPR), (KWSM).



† **Bramsen, Johannes**, f 21 dec 02 i Sdr Bjert, † 15 maj 74 (F: proprietær Christian Nissen B. og Kirsten Lind). — St 20 Kolding, cand V 29, speciall 38 (oto-rhinolaryngologi). — Maj 29 sessionslæge, juli 29 kand Militærhosp, nov 29-okt 30 Kolding Sgh, dec 30-marts 31 vikar, nov 31 turnus Odense Amts og Bys Sgh, okt 32 skibslæge ØK, maj 33 assist dr med Schousboe, Odense, nov 34 surnum kand Sundby Hosp otol afd, nov 35 Finseninst otol afd, febr 36 assist Sct Joseph Hosp, nov 36 Frdbg Hosp, okt 37-maj 38 ørelæge Lange, Århus, okt 38-marts 43 prakt Hellerup, fra maj 43 Helsingør. — Slægtsliit: V. Uldall Juhl (udg): Oversigt over Bramsen-slægten fra "Elskager", Juhlslægten fra "Bjærtgaard", Lindslægten fra "Skartvedgaard", Uldallslægten fra "Binderupgaard", 1947.



***Bramsen, Thorkild**, f 14 sept 45. — Cand S 71 Århus, dr med 80 Århus. — Fra aug 80 overl Århus Kommunehosp øjenafd. — Forf af: The influence of antifibrinolytica on traumatic hyphaema and corneal oedema (disp 80); tidsskr art.

† **Bramstrup, Peder Aage**, f 7 marts 15 i Slagelse, † 29 dec 67 (F: overpakmstr Hans B. og sygepl Marie Knudsen). ~ 26 marts 49 i Århus lærer Gudrun Helbo, f 24 sept 20 i Esby (F: forstælærer Jørgen Marius H. og lærer Ida Funck-Rasmussen). — St 32 Slagelse, cand S 39, canadisk jus 53. — Vikariater, jan 40 turnus Ålborg Amtssgh, jan 41 hosp- og praksisvikar, maj 42 prakt Grejs, Gredsald, maj 49-dec 50 vikar, sept 51-april 53 ansat Lady Willingdon Hosp Oshweken, Ontario, fra sept 53 prakt Lower Southampton, New Brunswick, Canada.

Brandal, Willy Edvin Christen Theodor, f 10 marts 06 i Jægerkroen, Greve Strand (F: købmand Vilhelm B. (nfvf fra Nielsen 32) og Marie Christensen). ~ 8 maj 32 i Tåstrup gartner Frida Marie Frederiksen, f 14 april 08 i Bøgager (F: kontorassistent Sigfred F. og Camilla Johanne Andreasen). — St 25 Roskilde, cand V 32, amer jus 52. — Febr-april 32 vikar Epileptikerhosp Nyborg, juli 32 vikar, aug 32 kand Haderslev Sgh med afd, april 34 prakt Nyborg, aug 50 Resident North County Community Hosp, Glen Cove N Y, sept 51 læge Group Health Cooperative of Puget Sound, Seattle, fra juni 52 prakt Seattle, Washington. Privat sst. — Læge børnehjem og Stella Maris Nyborg april 34, jernbanelæge maj 34, skibslæge DFDS juli-aug 35, ass læge Epileptikerhosp Nyborg dec 37, konst overl sst dec 41, læge Alderdomshjem juli 40 og civil læge Hærens Lægekorps jan 44.



Brandborg, Gudrun, f 14 april 21 i Tylstrup (F: proprietær Lars Nørgaard B. og Johanne Marie Østergaard). — St 42 Ålborg, cand S 54, speciall 67 (psykiatri). — Juli 54 vikar 2'underlækare Furs San, Sverige, okt 54 turnus Rudkøbing Sgh, okt 55 vikar kand Odense Amts og Bys Sgh afd D, dec 55 kand Avnstrup San, maj 56 Sindssygehosp Nykøbing Sj, sept 56 vikar 2' rsl sst, maj 57 ass læge Sukkertoppen, maj 58 vikar distr læge sst, okt 58 kand Sct Hans Hosp afd A, dec 59 2' rsl sst afd D, dec 62 vikar 1' rsl Montebello Helsingør, juli 63 vikar 1' rsl Overførstergården og Kbh Kommunehosp amb for alkoholskadede, juni 64 vikar rsl Bispebjerg Hosp afd N, sept 64 rsl sst afd G, maj 65 vikar rsl sst afd N, okt 65 rsl sst afd E, febr 67 1' rsl Overførstergården og amb for alkoholskadede, juni 68 Forsorgscenter i Lillemosegård voksen afd, okt 71 konst overl Karensminde og Åndssvageforsorgen Bornholm, sept 74 overl sst, april 78 Lillemosegård, fra jan 80 KAS Gentofte afd for multihandicappede, sghafd Lillemosegård. — Psyk kons Mødrehjælpen Kbh juni 66-sept 73, Bornholms amtskomm særforborg jan 80. — Funktionærlæge Sct Hans Hosp juni 59, lægeassist Kommunehosp amb for alkoholskadede juni 59-juli 63, lægeassist Mødrehjælpen Kbh 63-65, psyk tilf skolehjemmet Undløse febr 71-maj 73. — Deltaget i Dansk Psyk Selsk kursus i psyk 62-63. — Tidsskr art. — Slægtsliit: Slægten Kjærgård og Brandborg fra Lillevorde sogn, 1974.



***Brandenhoff, Preben**, f 1 sept 48. — Cand V 77.

† **Brandorff, Jørgen**, f 30 jan 16 i Kolding, † 7 sept 69 i Skive (F: læge Ejnar Peter B., † 4 maj 40, og Ellen Sofie Nybroe). ~ 18 febr 44 i Kolding Inger Maria Krenk, f 5 sept 18 i Kbh, † 11 febr 68 i Skive (F: civiling Jens K. og Thyra Anna Marie Jensen). — St 34 Kolding, cand V 42. — Maj 42 turnus Odense Amts og Bys Sgh afd A og B, okt 43 kand Assens Sgh, okt 44 Odense Amts og Bys Sgh kir afd, sept 45 sst med afd, april 46 sst afd D, marts 47 sst rtg afd og Radiumstat, jan 48 2' rsl Skive Sgh kir afd, juni 49 1' rsl sst, april 51-jan 68 prakt Skive, april 68 rsl Skive Sgh lungemed afd, maj 69 1' rsl

sst. — Tidsskr art. — Tillidsmand Fayl Odense Amt 45-46, medl repr 46, best 47, næstform og sek. Viborg Amts Lkf 51-62, repr Dadl 51-62, medl sygekasseudv 51-62. — Slægtslitt: Familien Brandorff, 1925; Slægtstavlesamlingen, 1931.

Brandrup, Sven Erik, f 13 juli 23 på Frdbg (F: repr Poul B. og Ella Nielsen). ~ 17 okt 52 på Frdbg korresp Ida Rambusch, f 26 jan 23 i Esbjerg (F: lrs Hartvig Heinrich R. og Ingeborg Marie Sloth). — St 42 Birkerød, cand V 52, speciall 62 (psykiatri). — Nov 52 årskand Kolonien Filadelfia epilep afd, aug 53 kand Dianalund Nervesan, april 54 vikar 2'rsl sst, okt 54-nov 55 årskand Ebeltoft Sgh, febr 56 2'rsl Folkekur Hald, juni 56 årskand Ålborg Amtssgh med afd, april 57 vikar Odense Amts og Bys Sgh afd N, sept 57 årskand sst, april 58 2'rsl Forvaringsanstalten og særfængslet Horsens, nov 58 årskand Statshosp Århus, juli 59 vikar 1'rsl sst retspsyk klin og klin for alkoholskade, sept 59 2'rsl Sct Hans Hosp afd D, dec 59 1'rsl sst afd E, jan 62 årskand Rigshosp afd O, april 62 2'rsl sst, sept 63 klin assist sst, febr 64 1'rsl sst, febr 65 overl Centralsgh Holbæk, fra juli 77 overl Sct Hans Hosp afd C. — Kons i psyk IR juli 64-maj 70, kons ankenævnet sst maj 70-juni 73, den sociale ankestyrelse juli 73-april 78, Vestsjællands Amts familievejledning juni 72-dec 74. — Lærer i flere år ved propædeutisk kursus for vordende speciall i psyk samt ved efteruddannelse af psyk sygepl, undervist Sundhedsst psyk kurser for vordende practici 79-80. — Leder Lænkeamb for alkoholskadede Glostrup april 62-juni 64, prakt speciall deltid fra april 65, vikar medl Retslægerådet jan-dec 78, medl fra jan 79. — Deltaget i talrige kurser for psyk speciall. — Forf af: Depressioner og mani, 1974; medl redkom for Vestsjællands Lkf medl-blad nov 75-juni 77; tidsskr art, anmeldelser og kronikker. — Sekr Dansk Psyk Selsk forskningsudv febr 64-febr 67, medl hovedudv febr 69-dec 74, § 14-råd jan 76-dec 79, tilf Sundhedsst specialistnævnev 70-73, medl overlægeudv i Vestsjællands amtskomm april 70-marts 74, næstform Sct Hans Hosp lægeråd fra april 80, medl strukturudv sst fra febr 81; deltaget i talrige kongr og symposier.



Brandrup, Flemming Øjvind, f 11 juni 42 i Faaborg (F: boghdlr Kaj B. og Hjørdis Heggelund) (nfv 62). ~ 3 nov 73 børnehavelærer Estrid Havsteen-Mikkelsen, f 9 dec 43 (F: kunstmaler Sven H.-M. og Pamela Montgomerie). — St 61 Svendborg, cand S 68, speciall 78 (dermatovenerologi). — Aug 68 underlægeskole, nov 68 vikar rsl Svendborg Sgh med afd, dec 68 rsl sst kir afd, juni 69 rsl Hæren, febr 70 Svendborg Sgh kir afd, april 70 sst med afd, april 71 KAS Gentofte afd L, okt 72 Odense Sgh patol inst, marts 73 sst afd B, juni 74 sst afd I, dec 76 1'rsl KAS Gentofte afd K, marts 79 Finseinst dermatol afd, fra aug 80 overl Odense Sgh afd I. — Vikar klin lektor i dermatovenerol Kbh Univ dec 76, klin lektor sst sept 78-febr 79, ekstern klin lektor i dermatovenerol Odense Univ fra aug 80. — Deltaget i speciallægekursus I-IV 76-77, Introductory Course on the Biol of the Skin, Cambridge 77, Nordisk Råds forskerkursus: epidermis biol, Åbo 80, III' kursus i klin allergol Rigshosp 78. — Tidsskr art om dermatol og pæd emner. — Deltaget i kongr om dermatol emner 72-81. — Modtaget fonds- og legatmidler.



Brandsborg, Margrethe Inger Louise, f 20 jan 44 i Århus (F: overl Hans Jeppesen og Louise Margrethe Hundevad). ~ 17 febr 72 i Århus læge Ole B. — St 62 Horsens, cand V 72 Århus. — Febr 72 vidensk assist Århus Univ, sept 72 rsl Århus Kommunehosp klinikem afd, sept 74 Århus Amtssgh med-hæmatol afd, okt 76 kandidatstip Århus Univ, sept 79 kursist Århus Amtssgh med afd, sept 80 rsl Århus Kommunehosp afd K, fra april 81 sst pæd afd A. — Klin lektor i intern med Århus Amtssgh 76. — Studierejer 73-81 (hæmatol og gastroent); deltaget statistikkursus Århus Univ 72, isotopkurser sst 72-73. — Tidsskr art og foredrag om endocrin og hæmatol emner. — Deltaget flere kongr og symposier om hæmatol og gastroent emner 73-81. — Tildelt fonds- og legatmidler 73-80.



Brandsborg, Ole, (F: civilpolitiasist Emil B. og kørelærer Elly Sørensen). ~ 17 febr 72 i Århus læge Margrethe B. — St 60 Århus, cand V 70 Århus, speciall 79 (kirurgi), dr med 79 Århus. — Febr 70 rsl Århus Kommunehosp neurokir afd G, juli 70 sst med afd M, juli 71 sst ortopæd-kir afd E, april 72 sst gastroent-kir afd L, juni 73 kursist sst thoraxkir afd T, dec 73 sst ortopæd-kir afd E, juni 74 sst urol afd K, dec 74 sst gastroent-kir afd L, juni 75 rsl sst gyn-obst afd Y, jan 76 sst anæst afd, april 76 klin assist sst gastroent-kir afd L, juni 78 1'rsl Randers Centralsgh parenchymkir afd K, fra marts 80 Århus Kommunehosp gastroent-kir afd L. — Lektor i kir Århus Univ fra 79. — Studierejer (gastroent); deltaget statistikkursus Århus Univ 72, isotopkursus sst 72-73. — Forf af: Control of Gastrin Secretion by Catecholamines with Special Reference to Duodenal Ulcer (disp 79); tidsskr art og foredrag om gastroent emner. — Deltaget flere kongr og symposier om gastroent emner 72-81. — Tildelt fonds- og legatmidler 73-80.



Brandslund, Ivan, f 17 okt 47 i Sønder sø. — St 67 Odense, cand V 74 Odense, ECFMG 74. — Febr 74 vikar rsl Odense Sgh klin-kem afd, juni 74 rsl sst, dec 74 konst 1'rsl sst, sept 76 1'rsl sst, nov 76 rsl Odense Sgh med afd B, marts 78 rsl Bogense Sgh kir-gyn-obst afd, sept 78 kandidatstip Odense Univ inst for med mikrobiol, fra aug 81 kursist Odense Sgh klin-kem afd. — Underv assist i fysiolog Odense Univ 73-74, underviser exam scient studiet sst 75-76, klin lektor i klin kem sst 76-78 og fra 81. — Deltaget isotopkursus Århus 75, speciallægekursus i klin kem Kbh, Odense og Århus 76-7, flere kurser Oxford, Basel, London, Cambridge, Nottingham og Warszawa 74-81. — Tidsskr art og foredrag om klin-kem emner. — Deltaget flere kongr og symposier Frankrig, London, Ungarn, Hillerød, Lund og Verona 78-81.

Brandstrup, Hans Ebbe, f 23 okt 1898 i Kbh (F: billedhugger Ludvig B. og Bertha Nancy Hirschsprung). ~ 11 maj 26 i Kbh Inger Frida Nathan, f 13 dec 02 i Kbh (F: grosserer Louis N. og Ingeborg Seligmann). — St 16 Frdbg, cand V 25, speciall 34 (gynækologi og obstetrik), dr med 30. — Maj 25 kand Hjørring Sgh, 26 Alm Hosp, 27 Sct Lukas Stift, 28 turnus Rigshosp afd C og A, okt 29 kand Frdbg Hosp afd C, dec 29 Rigshosp fødeafd A, juni 30 2'rsl sst, dec 31-dec 32 2'rskir KAS



Gentofte, jan 34 1'rsI Sønderborg Sgh, april 34 Statshosp Sønderborg gyn-obst og radiol afd, april 35 underaccoucheur Rigshosp fødeafd A, 38-41 assist læge Sct Lukas Stift, 41-68 overaccoucheur Rigshosp fødeafd B og gyn afd samt prof Jordemoderskolen, okt 43 under orlov ansat Karolinska Sjukh kvinnoklin Stockholm. — Lektor i obst Bristol Univ og leder Southmead Hosp gyn-obst afd sept 44-maj 45, prakt speciall Kbh fra maj 35. — Studierejser Wien, Budapest, Paris 30, Kiel 32, Greifswald, Berlin 33 (gyn-obst), Stockholm Radiumhemmet 34. — Forf af: Om nogle Stoffers Overgang fra Moder til Foster i sidste Del af Svangerskabet (disp 30); tidsskr art. — Form Jordemoderkom 41, medl best Mødrehjælpen og Foren til Støtte for Mødre og Børn 42-68, medl Retslægerådet 45-68, form Foren for Gyn og Obst 49-51, Indenrigsmin udv vedr fødselshjælp 49-56; medl Svenska Läkaresällsk 45, form Nordisk Foren Obst og Gyn 60; korresp medl Soc Française de Gynécologie 49; præ 12' Nordiske Gynækologkongr 62. — Æresmedl Glasgow Univ Medicochir Soc 48, Soc Française de Gynécologie 54, Royal Soc of Med London 51, South Western Soc of Obstetrics and Gynaecology 63. — R 53, R¹ 68, MTKha, (StbMSF).

***Brandstrup, Niels Ebbe**, f 23 febr 29 i Kbh (F: prof, dr med Ebbe B. og Inger Frida Nathan). — St 47 Øregård, cand V 55, amerikansk speciall 66 (pædiatri), speciall 70 (pædiatri). — Marts 55 turnus Randers Centralsgh, marts 56 kand Blegdamshosp med afd, sept 56 Research Assist Dept of Gerontol Washington Univ, St Louis, juli 57 Research and Clinical Fellow Children's Service Massachusetts Gen Hosp and Harvard Med School, juli 58 Junior Assist Resident sst, juli 59 Senior Assist Resident Hosp for Sick Children Toronto, sept 60 kand Blegdamshosp epid afd, april 61 Finseninstit dermatol afd, aug 61 Research Fellow Dept of Pediatrics Stanford Univ School of Med, sept 62 Research Fellow and Acting instructor sst, juli 63 instructor sst. — Fullbright Scholar 56-59. — Tidsskr art om kulhydratstofskifte.

Brandt, Aksel Gustaf Peder, f 3 okt 03 i Kbh (F: manufakturhdr Lauritz B. og Rosina Müller). ~ 1 juli 32 i Kbh Valborg Caroline Amalie Schlosshauer, f 4 nov 06 i Køge (F: bagermstr Herman August S. og Karen Johansen). — St 23 Sundby, cand V 32. — Febr 32 vikar kand Bispebjerg Hosp, april-maj 32 kand Sindssygehosp Augustenborg, juli 32 rsl Ringe Sgh, jan 34 prakt Hesselager, fra febr 76 privat sst. — Huslæge Hesselager Skolehjem 34, visit læge 45, jernbanelæge 49, amtsansat skolelæge 49.

Brandt, Anne-Marie, f 7 dec 49 i Kbh (F: dir Jes Petersen Grøn og Ellen Bruun). ~ 19 juli 75 i Kbh studienrat Dieter B., f 20 maj 47 i Schönberg, Tyskland (F: amtsge-richtspræsident Hans B. og Rose Marie Montag). — St 68 Zahle, cand V 75, tysk speciall 81 (gynækologi og obstetrik). — Febr 75 rsl Blegdamshosp epid afd, maj 75 Diakonissenanstalt, Flensborg innere afd, nov 75 assist sst anæst afd, juni 76 sst kir afd, okt 77 sst kvindeklin, febr 81 Franziskus Hosp, kvindeklin Flensborg, fra aug 81 1'rsI Diakonissenanstalt, kvindeklin Flensborg.

† **Brandt, Søren Axel Jensen**, f 14 jan 1897 i Hasselager, † 7 dec 74 (F: dyrlæge Mathias Rasmussen Jensen og Helene Amdisen). ~ 26 aug 26 i Ålborg exam pharm Thora Jensen Uhrenfeldt, f 11 marts 1900 på Børglumkloster (F: mejerier Anders Jensen U. og Mathilde Hansen). — St 16 Århus, cand V 24. — April 24 kand Spangsbjerg San, febr 25 aman, aug 25 rsl Sct Joseph Hosp Esbjerg, dec 27 Slagelse Centralsgh, okt 28 1'rsI Thisted Sgh, juni 35 prakt Vrå, fra jan 36 Hundborg, Thisted.

Brandt, Bodil, f 16 juni 54 i Skive (F: dyrlæge Kristian Rasmus B. og Birgit Guldstrand). — Advanced Level, Cambridge Board, England 73, cand S 81. — Juli-sept 81 vikar rsl Frdbg Hosp rlg afd. — Udsendt af IMCC til Bangladesh som junior doctor juni 79-okt 80.



† **Brandt, Elisabeth Dorthea**, f 8 marts 04 i Skanderup, † 9 maj 74 (F: gårdejer Carl B. og Magda Petersen). — St 22 Fredericia, cand V 31. — Aman juni 31, kand Horsens Sgh, juni 32 Sindssygehosp Augustenborg, okt 32 Middelfart Sgh, okt 34 2'rsI sst, okt 35 kand Sindssygehosp Middelfart, fra okt 36 rsl sst.

Brandt, Erik, f 22 marts 28 i Slagelse (F: læge Axel B. og exam pharm Thora Jensen Uhrenfeldt). ~ 26 marts 55 i Skanderup sygepl Hertha Christoffersen, f 4 sept 29 i Ejby (F: amtsinsp Victor C. og Ida Schultz). — St 47 Sorø, cand V 55 Århus. — Febr 55 turnus Nykøbing M Sgh, febr-aug 56 kand sst, dec 56 Holstebro Sgh kir afd, okt 57 rsl Hæren, juni 58 2'rsI Holstebro Centralsgh med afd, fra april 60 prakt Hundborg. — Okt 57 natlæge Ålborg.



Brandt, Hans Valdemar, f 12 marts 38 i Slagelse (F: læge Hans Jørgen B. og Ilse Kirstine Pedersen). ~ 15 maj 66 i Ordrup sygepl Inge Lise Jakobsen, f 20 jan 42 på Frdbg (F: civiling Ove J. og Julie Elise Knaack). — St 57 Østersøgade, cand V 65. — Febr 65 rsl Kalmar Centrallas gyn-obst afd, juni 65 turnuskand Kbh Kommunehosp med afd II, dec 65 sst kir afd V, aug 66 sst, febr-sept 67 rsl Flyveåbnet, jan 68 De Gamles By med afd, sept 68 1'rsI sst, fra april 69 prakt Kbh. — Vikar visitator Kbh Kommunehosp 66-67, Kbh lægevagt fra dec 67, vikar kredslæger Kbh 66-68, tilslf læge vuggestuer og børnehaver Kbh 72-74, plejecentret Bomi-Parken 74. — Repr SO 69, medl best 70, repr P.L.O. 71, repr Kbh Lgf 72, medl best 72-79, medl attestudv og takstudv Dadl 72-76, næstform best Kbh Prakt Læger 73, repr Dadl 73, næstform apotekervarenevnnet Sundhedsst 76, medl best P.L.O. 79.



Brandt, Hans Jørgen Fønss, f 30 dec 17 i Nykøbing M (F: isenkræmmer Einar Fønss B. og Edith Axelie Møgelvang). ~ 16 marts 41 på Frdbg skønhedsekspert Ise Kirstine Pedersen, f 16 sept 16 i Slagelse (F: brødfabr Hans Peter P. og Inger Andrea Andersen). — St 36 Viborg, cand S 44. — Aug-sept 44 vikar turnuskand Nykøbing M Sgh, nov 44-okt 45 turnus Sundby Hosp, dec 45 rsl Hæren, marts 46 kand Viborg Sgh kir afd, juli 46 Sct Lukas Stift, marts 47 helårskand Kbh Kommunehosp afd V, jan 48 vikar assist sst patol inst, febr 49 surnum assist sst, juni 49 rsl Hæren, juli 49 vikar assist Sundby Hosp patol inst, dec 49 surnum assist sst, fra april 50 vikar assist Kbh Kommunehosp patol inst, prakt Kbh fra febr 48. — Læge Kbh Lægevagt okt 48-sept 52.



***Brandt, Jens**, f 12 dec 47. — Cand S 74.

***Brandt, Jens Henrik Møller**, f 21 juli 50. — Cand V 77 Odense.

***Brandt, Karl Anders Martin**, f 12 april 11 i Køge (F: maskinfabr Johannes Rasmus B. og Gerda Hansen). ~ 6 aug 37 i Hvorslev, Kitty Sigrid Reinsdorff, f 24 maj 10 i Hesellunda, Sverige (F: godsejer Jørgen Christian R. og Laura Hansen). — St 30 Haslev, cand S 37, embedslægeeks 40. — Sept 37-aug 38 turnus Kbh Kommunehosp afd II og I, okt 38 kand Sct Elisabeth Hosp med afd, jan 39 Rigshosp afd H, marts 39 Kbh Kommunehosp dermatol-venereol afd, juni 39-jan 40 Militærhosp kir afd, juni 40 surnum kand Rigshosp pæd afd, sept 40 Bispebjerg Hosp psyk afd, dec 40 fast kand Rigshosp kir afd, febr 41-jan 42 konst 2'rskir sst, jan-febr 42 till friv assist farmakol inst, marts 41-febr 43 sanitetslægeassist, april 43 kand Blegdamsk hosp, fra juli 43 prakt Esbjerg. — Konst kredslæge febr 44, ansat juni 44-april 62. — Tidsskr art om bl a primære abcesser i milten.

Brandt, Mogens Reindorff, f 14 sept 38 i Kbh (F: læge Karl B. og Kitty Sigrid Reindorff). ~ 2 juli 66 sygepl Grethe Knudsen, f 18 maj 40 i Tistrup. — St 58 Esbjerg, cand S 66 Århus, speciall 75 (anæstesiologi). — Aug 66 rotant Holstebro Centralsgh med afd, juli 67 sst kir afd, juli 68 sst anæst afd, okt 68 rsl Ålborg Sgh Syd med afd, maj 70 sst anæst afd, dec 70 1'rsl sst, jan 72 rsl KAS Gentofte anæst afd, april 73 1'rsl sst, okt 73 Frdbg Hosp anæst afd, dec 73 rsl KAS Gentofte anæst afd, marts 74 1'rsl Rigshosp anæst afd, sept 75 klin assist sst, jan 78 1'rsl sst, fra april 78 overl Holstebro Centralsgh anæst afd. — Underviser i pæd Sygeplejeskolen Holstebro 67-68, i anæst Sygeplejeskolen Ålborg 71-72, Sygeplejeskolen Rigshosp fra sept 75, postgraduat underviser i anæst 74-77, klin lektor i anæst prægraduat underviser Rigshosp fra sept 75, underviser i anæst Jordemoderskolen Kbh 77-78. — Rsl Flyvevåbnet marts-okt 69, prakt speciall Holstebro fra sept 78; censor i anæst Jordemoderskolen 77-78. — Deltaget flere kurser 71-81. — Tidsskr art og foredrag. — Medl Danske Anæstesiologers Uddannelsesudv 73-80.



Brandt, Niels Otto Jacob, f 21 april 29 i Nyborg (F: Irs Otto Jens Christian B. og Olga Margrethe Wilhelmine Bunch-Olesen). ~ 19 sept 64 i Skovshoved fysioterapeut Hanne Vibeke Müller, f 5 juli 34 på Frdbg (F: prof, dr phil Georg Detlev Christopher M. og Clara-Marie Christensen). — St 47 Nyborg, cand V 57 Århus, speciall 68 (klinisk kemi), 70 (pædiatri), dr med 66. — Vikar turnuskand Kolding Sgh, maj 57 turnus Amtssgh Roskilde, maj 58 årskand Amtssgh Nakskov med afd, dec 59 kand KAS Gentofte børneafd, juni 60 Rudolph Bergh Hosp, dec 60 FAC Hillerød afd B, marts 61 årskand KAS Glostrup centrallab, aug 62 2'rsl sst, okt 62 årskand sst afd F, juni 64 rsl Rigshosp afd N, okt 64 sst afd TA, april 66 sst afd CL, sept 66 Postdoctoral Research Fellow dept Human Genetics Univ of Michigan Ann Arbor USA, sept 67 kursist Rigshosp afd G og GN, aug 68 1'rsl sst, maj - nov 71 under orlov vikar 1'rsl KAS Glostrup børneafd, febr 72 overl Børnehosp Fuglebakken, fra febr 74 overl Rigshosp pæd afd G. — Lektor i pæd fra marts 69. — Forf af: Galaktose-1-fosfat-uridyltransferase. Hereditær galaktosæmi, levercirrhose og oligofreni (disp 66); tidsskr art. — Form Foren af Yngre Pæd 68-70, medl forskn- og uddannelsesudv Fayl 69-70, medl Dansk Pæd Selsk 68-71, best 69-71, medl udv vedr prænatal genetisk diagnostik Indenrigsmin 74-76, fagstudienæv n 3 og fakultetsstudienævnet Kbh Univ 75-77, forskningsudv Andssvageforsorgen 77-79, udv vedr kongenitte misdannelser Sundhedsst 77-79, udv vedr neonatal screening Sundhedsst 79-80, ekspertkom under Europarådets Public Health Comm vedr kongenitte misdannelser fra 75 og arvelige stofskiftesygd og neonatal screening fra 79.



***Brandt, Per**, f 11 juni 42 i Roskilde (F: maler Niels Christian B. og Sonja B.). — St 60 Roskilde, cand S 68. — Juli 68 underlækare Malmö Alm Sjukh med og patol afd, aug 69 værnepligtig, juli 70 vikar rsl Rigshosp afd P, aug 71 rsl Esbjerg Centralsgh kir afd, maj 72 1'rsl sst med afd. — Tidsskr art.

Brandt, Poul, f 22 april 33 i Thisted (F: læge Axel B. og exam pharm Thora Jensen Uhrenfeldt). ~ 29 marts 61 i Allindelille sygepl Birthe Eliassen, f 1 april 37 i Kbh (F: renseriejer Ewald E. og Gudrun Nielsen). — St 52 Sorø, cand V 60 Århus. — Marts 60-febr 61 turnus Ringsted Sgh, juli 61 fast kand Holstebro Centralsgh, juli 62 Sct Joseph Hosp Esbjerg gyn afd, nov 62 rsl Flyvevåbnet, juli 63 fast kand Sct Joseph Hosp Esbjerg gyn afd, febr 64 rsl Kjellerup Sgh med afd, juni 64 1'rsl sst, fra juli 67 prakt Hundborg. — Vikar kand Grenå Sgh med afd 62.

***Brandt, Preben**, f 29 dec 44. — Cand S 72.

Brandt, Sven Mozart, f 9 april 13 på Frdbg (F: dir, generalkonsul Cairo Ernst B. og Julie Sofie Louise Helene Ingeborg Heegaard). ~ 23 dec 39 i Charlottenlund cand pharm Helga Møller, f 2 maj 15 i Kbh (F: apoteker, mag scient Svend M. og cand pharm Johanne Marie Kirstine Jensen). — St 30 Frdbg, cand V 39, speciall 47 (pædiatri), 52 (neurologi), dr med 50. — Maj 39 vikar Sundby Hosp med afd, juli 39 turnus Århus Amtssgh, juli 40 kand Nakkebølle San og assist læge



Svendborg amt Tub Stat, febr 41 fast kand Odense Amts og Bys Sgh med afd, nov 41 kand Marselisborg Hosp med-epid afd, jan 43 sst dermatol afd, sept 43 Århus Kommunehosp børneafd, sept 44 Børnehosp Fuglebakken, dec 44 rsl Århus Kommunehosp børneafd, april 47 kand Rigshosp børneafd, okt 47 Bispebjerg Hosp psyk og børnepsyk afd, maj 48 Rigshosp psyk afd, nov 48-okt 49 ansat Univ Illinois neuropsychiatric inst, dec 49 kand Rigshosp neruomed afd, dec 51 2^{rsl} Kbh Kommunehosp neurol afd, april 61 overl Dr Louise Børnehosp børneurolog afd, 71 fast børneurolog speciall Rigshosp børneafd TG. — Kons i neurol Dr Louise Børnehosp nov 52, Samfundet og Hjemmet for Vanføre klin for cerebral parese 53. — Leder Dr Louise Børnehosp elektroencefalografisk lab jan 50, klinikchef Samfundet og Hjemmet for Vanføre klin for cerebral parese fra maj 57, prakt speciall Kbh dec 53. — Studierejser Wien og München 39, USA 47. — Forf af: Werdnig-Hoffmann's infantile progressive muscular atrophy (disp 50); tidsskr art. — Medl terapiasst udv Dadl, Sekr spastikerudv Samfundet og Hjemmet for Vanf 49, medl hovedbest Foren for Spastisk Lammede Børn, medl lederd sst, medl lægeråd Dansk Epilepsiforen, korresp medl Amer Acad for Ultral Palog, Honorary member of Royal Soc of Medicine, London 71. — Slægtslitt (mødrene): P. Anker Heegaard: Bidrag til Familien Heegaards Historie, 1952 (dupl).

Brandt, Aage, f 9 febr 44 i Lyngby (F: fiskehdlr Emanuel B. og Dagny Margrethe Olesen). ~ 23 juni 72 i Kbh lærer Karen Pedersen, f 3 juni 48 i Glostrup (F: møbelpolstrer Aage P. og kontorassistent Alva Marie Jørgensen). — St 62 Virum, cand V 71. — Civil værnepligtig, juli 72 rsl Amtssgh Stege, april 74 1^{rsl} Fåborg Sgh kir afd, dec 76 aman Jelling, fra okt 77 kompraksis sst. — Underviser i kir Sygeplejeskolen Fåborg 75-76. — Lægevagt Møn 72, Fåborg 74, skolelæge Jelling fra marts 78. — Deltaget skolelægekursus 78, sundhedspædagogik 79, idrætsmed 80, samtaleterapi 81. — Novellen "Frokost-pause" i Gyldendals Magasin nr. 1, 1970 og digtet "Yankierne og de røde" i Gyldendals Læsebog for 6. skoleår, 1970.



† **Brandt-Nielsen, Erik**, f 14 okt 10 i Esbjerg, † 15 sept 81 (F: rektor Oluf Laurits Vilhelm Nielsen og Sara Kristine Brandt) (nvf 44). ~ 4 juni 43 i Roskilde Ellen Thorsen, f 27 marts 19 i Roskilde, † 30 sept 77 i Kolding (F: landinsp Aage T. og Betzy Hansen). — St 29 Esbjerg, cand S 36, speciall 52 (gynækologi og obstetrik), 58 (kirurgi), dr med 51. — Aug 36 turnus Statshosp Sønderborg, 37 kand Vordingborg Sgh, aug 38 konst kredslæge Suderø, sept-okt 38 rsl Hæren, dec 38-april 39 skibslæge ØK, juni 39 rsl Sct Maria Hosp Roskilde, jan 41 kand Kbh Kommunehosp afd V, febr 42 Rigshosp fødeafd B, juli 42-sept 43 Ortopædisk Hosp, febr 44 Finsensinst kir afd, maj 44-nov 46 assist Kbh Univ rtsmed inst, april 47 kand Rudolph Bergh Hosp, juli 47 rsl Odense Amts og Bys Sgh afd D, juni 49 1^{rskir} Haderslev Sgh, april 52 2^{rskir} Bispebjerg Hosp afd F, april 53 2^{rsl} Rigshosp fødeafd B, sept 54 1^{rsl} sst, maj 57 Frdbg Hosp afd F, juni 61-okt 80 overl Kolding Sgh gyn-obst afd, privat Kolding. — Prakt speciall Kbh. — Forf af: Experiments on the oxytocin sensitivity of the rat uterus (disp 51); tidsskr art. — Sekr Foren Gyn og Obst 56-61, næstform Dansk Selsk for Obst og Gyn 70-72, form 72-74, medl best Jydsk Med Selsk 62-68, Dansk Med Selsk 63-67.



***Brandt-Pedersen, Thomas**, f 22 sept 38 i Nyborg. ~ Bodil Jakobsen. — St 56 Nyborg, cand S 64 Århus.



***Brandtvig, Steen**, f 3 juni 47. — Cand V 75.

Branebjerg, Poul Erik, f 20 marts 51 (F: installør Ejvin B. og Hilda B.). ~ 7 maj 71 i Ordrup lærer Maria Dahl, f 31 okt 51 (F: afdleder Carsten D. og Birgit D.). — St 70 Ordrup, cand S 77. — Aug 77 distrläkare Ljungby, Sverige, marts 78 underläkare Ljungby Las med klin, aug 78 sst kir klin, marts 79 rsl Sct Joseph Hosp kir afd, juni 79 vikar rsl KAS Gentofte anæst afd, okt 79 sst gyn-obst afd.



***Brangstrup, Vilhelm Frederik**, f 23 juli 22 på Frdbg (F: postmstr Vilhelm Frederik B. og Anna Augusta Cathrine Nielsen). ~ 22 maj 55 på Frdbg sygepl Elisabeth Malmberg, f 21 aug 25 i Tudvad (F: landmand Edvin Leonard M. og Anne Marie Hansen). — St Metropolitan 40, cand S 54, svensk jus 61. — 54 ansat Länsklas Mariestad, Sverige, 57 Falköping Las, maj 57 provinsialläkare Dalby-Norra Ny distr, febr 64 Bjärnum distr, april 71 prakt sst. — Skolelæge Bjärnum og Vittsjö, regimentsläkare Hässeholm jan 72. — Medl kommunalbest Bjärnum 70. — Slægtslitt: Slægtstavlesamlingen, 1933.



***Branner, Jacob**, f 17 sept 46. — Cand S 75.

Brask, Birte Høeg, f 23 nov 18 på Frdbg (F: labforst, cand mag Axel Høeg B. og Emma Brincker). ~ 1^o 37 læge Kjartan Munch, f 2 april 14 i Silkeborg, † 17 marts 53 (F: sognepræst Peter Møller M. og Thora Rafn), æ opl 46; 2^o 46 forlægger Børge Kruuse Houmann, f 26 marts 02 i Fredericia (F: brænderibest Ludvig H. og Ida Sofie Hansen). — St 36 Falkonergården, cand S 46, speciall 57 (børnepsykiatri). — Dec 46-nov 47 vikar turnus Kbh Kommunehosp afd II og I, maj 48 kand Hosp Forchammersvej gyn afd, okt 48 Sct Hans Hosp, maj 49 Kbh Kommunehosp psyk afd, okt 49 Bispebjerg Hosp børnepsyk afd, okt 50-april 51 vikar 2^{rsl} sst, sept 51 kand Rigshosp afd G, maj 52 kand Børnehosp Martinsvej, nov 52 Rigshosp afd O, nov 53 2^{rsl} Bispebjerg Hosp børnepsyk afd, okt 56 årskand Rigshosp afd N, nov 57 vikar kand sst psyk poliklin, april 58 afdlæge Psykiatrisk Børnehosp Risskov, maj 58 ass overl sst, fra marts 70 overl sst. — Lektor i børnepsyk Århus Univ fra april 70. — Assist læge Red Barnets mentalhyg rådgivn for småbørn 51-58, tilfs børnepsykiater behandlingshjemmet Dalgården Højbjerg

juni 62-70. — Medarb ved: M. Lomholt: Børnepsykiatri fra 3 udg 1965, A. Søegård og O. Varming: Svagtbegavede børn II, 2 udg 1973, 3 udg 1975, O. Varming: Behandling af børnepsykoser, 1975; oversat: A. Freud og D. T. Burlingham: Småbørn uden familie, 1965; red af: M. Lomholt: Børnepsykiatri 6 udg 1975 og 7 udg 1979; tidsskr art og foredrag især om børnepsykoser. — Sekr Dansk Selsk for Børnepsyk 56-58, medl børnepsyk diagnoseudv 61, suppl børnepsyk § 14-råd 62-69, medl sst 70-71, suppl sst 72-75, medl sst 76-79, medl best Dansk Psyk Selsk 69-71, medl hovedudv vedr dansk psykiatris fremtid 69-75, kursusudv for børnepsyk speciallægeuddannelse fra 69, Sundhedsst statistikudv for den psyk centralregistrering fra 70, suppl tilf børnepsyk specialistanv 70-73, dommer Landsret (børnepsyk) 58-78, medl tilsynsråd Behandlingshjemmet Dalgården fra 70, tilsynsråd Århus Socialpædagogseminarium 72-78, stedfortræder Adoptionsnævnet fra 76, medl forskningsrådenes udv vedr småbørnsforskning fra 81; deltaget kongr og symposier Kbh, Oslo, Paris, Århus, Reykjavik, Helsingør og Lund 64-80. — Gæsteforelæser Bergen Univ maj 70.

Brask, Kjeld Juul, f 5 febr 46 i Maglegård (F: ing Palle Juul B. og Anna Lise Wolfsberg B.). ~ 8 juli 78 i Viby, Fyn stud med Randi Wetche, f 29 dec 48 i Odense (F: Carl Georg W. og Ingrid W.). — St 65 Ahms Kursus, cand V 77, svensk jus 79. — FV-läkare Sverige.



***Brask, Torben**, f 19 maj 36 i Dybe (F: faglærer Jens B. og Rigmor Christensen). — St 56 Sorø, cand S 64, speciall 72 (oto-rhino-laryngologi). — Dec 64 turnus Holstebro Centralsgh.

† **Brassøe, Gustav**, f 4 jan 1897 i Rubjerg, † 29 dec 72 (F: gårdejer Jens Ovesen Sørensen og Kirstine Marie Jensen Kettrup) (nvf 21). ~ 1° 27 juni 25 i Hjørring Leonora Marie Svendsen, f 24 juli 1897 i Kbh (F: lærer Seninus S. og Birgitte Jensen), æ opl 46; 2° 27 febr 46 i Frederikshavn Tekla Christensen, f 27 marts 18 i Vrå (F: vognmand Carl Christian C. og Anna Kathrine Svenningsen). — St 18 Hjørring, cand S 25. — Juli-aug 25 vikar Varde Sgh, dec 25 prakt Kvissel, dec 28 Hjørring, april 31 jernbanelæge, fra april 41 prakt Kvissel.

***Brassøe, Jens Ole Kettrup**, f 8 marts 47. — Cand V 77 Århus.

***Bratlund, Harriet Ingeborg Julie**, f 9 okt 16 i Århus (F: dir Georg Martin Andersen Alstrup og Julie Christiane Mathiasen). ~ 26 aug 41 i Risskov læge Henning B., æ opl 71. — St 35 Århus, cand S 44, speciall 58 (intern medicin), 62 (psykiatri), dr med 58 Århus. — Jan-sept 45 turnus Amtssgh Roskilde, nov 47 klinicist Odense Amts og Bys Sgh afd D, jan 48 kand Brædstrup Sgh, aug 49 prakt Hørring, marts 50 vikar turnuskand Århus Kommunehosp afd C, maj 50 kand sst, sept 51 vikar kand Radiumstat Århus, okt 51 kand Århus Kommunehosp neurokir afd, marts 52 klin assist sst afd C, nov 52-jan 56 2° rsl sst, maj-sept 57 vikar kand Sindssygehosp Risskov, nov 57 kand sst, maj 58 Århus Kommunehosp neurop afd, aug 59 2° rsl Statshosp Risskov, okt 61 1° rsl sst retspsyk klin, juni 63 ledende overl Mødrehjælpen Århus, fra jan 66 overl Statshosp Risskov

kvindehosp. — Assist amb psyk konsultation okt 61-aug 62, assist alkoholklin okt 61-maj 63. — Forf af: Langtidsbehandling af rheumatoid arthritis med corticotropin og cortison (disp 58); tidsskr art.

***Bratlund, Henning**, f 17 maj 16. — Cand S 44.

Brauer, Erik Carl Christian, f 11 aug 28 i Kbh (F: fabr, kgf translator Carl Theodor B. og Christa Louisa Schnoor). ~ 20 febr 55 i Kbh overl Inger Kromann. — St 47 Ordrup, cand V 55, embedslægeeks 62, speciall 65 (intern medicin), 73 (langtidsmedicin). — Marts 55 turnus Centralsgh Holbæk, marts 56 årskand sst med afd, marts 57 vikar kand Gigtsan Skælskør, april 57 årskand Haderslev Sgh med afd, okt 57 rsl Flyvevåbnet, juni 58 årskand Haderslev Sgh med afd, maj 59 vikar kand Århus Kommunehosp neurop afd, nov 59 2° rsl Slagelse Centralsgh med afd, okt 61-jan 62 halvårskand Rigshosp afd G, juni 62 konst amtslæge Holbæk, sept 62 halvårskand Rudolph Bergh Hosp, febr 63 kand Statshosp Nykøbing Sj, juni 63 2° rsl sst, okt 63 1° rsl Centralsgh Holbæk med afd, juni 65 rsl De Gamles By, okt 65 1° rsl sst, fra sept 68 overl Næstved Centralsgh langtidsmed afd. — Lærer sygeplejeskolerne Haderslev, Slagelse, Holbæk og Næstved og lærer i socialmed Danmarks Sociale Højskole 65-68. — Lægelig sek Sundhedsst med statistisk afd okt 65-april 68, socialmed afd maj-aug 68, bedriftslæge Holmegaards Glasværk febr 70, lægelig rådg Revalideringscentret Storstrøms amt 71-76, Socialcentret sst 76. — Studierejse Göteborg 67 (hyg og arbejdsmed), London 69 og 79 (geriat) Stockholm 70 (geriat og langtidsmed). — Tidsskr art. — Medl best Dansk Selsk for Med Databehandl 70-72, medl socialmed udv Lkf 70-77, form 70-75, medl forretningsudv Storstrømsamts overlægeråd 70-74, medl best Dansk Selsk for Langtidsmed 72-77, medl Sundhedsst arbejdsgruppe vedr EDB af sygehus- og behandlingsstatistik (M 70) 68-71, medl Sundhedsst udv vedr langtidsbehandl på sygehuse 69-71, medl Socialministeriets udv om omsorg for gamle og pensionister 70-71, medl best DRK Næstved afd 71, medl Sgh EDB-udv Storstrøms amt 72, form Danske Langtidsmedicinernes Org 74-80, medl repr FAS 74-80, suppl repr Dadl 74-80; deltaget Nordisk Social-Med Kongr Lillehammer 70, Int Gerontol Kongres Kiev 72, nordiske gerontol kongr Århus, Åbo og Reykjavik 73,77 og 81, Med Informationskongr Stockholm 74.

Braun, Erik, f 30 jan 32 i Kbh (F: bryggeriarb Ove Andreas Emil B. og Marie Sofie Larsen). ~ 21 jan 56 i Ordrup socialrådg Annie Solveig Simonsen, f 23 jan 27 i Kbh (F: korelærer Gotfred V. S. S. og Ketty V. Arnholdt). — St 51 Schneekloth, cand V 61. — Febr 61 vikar og turnus Centralsgh Holbæk, marts 62 rsl sst narkoseafd, april 62 sst kir afd, april 63 sst med afd, aug 63 kommlæge Midvåg, Færøerne, fra april 65 prakt Skodborg. — Skolelæge Vågå sept 63, tilsf Skodborg Børnehav fra okt 68. — Kursus i med statistik Århus 71-72. — Medl af sundhedskom Skodborg 65-71.



***Braw, Marek**, f 17 marts 53. — Cand S 80.

***Braw, Seweryn**, f 15 april 50. — Cand V 77.

† **Brechling, Sven**, f 3 juli 13 på Frdbg, † 29 okt 68 i Kbh (F: skuespiller dir Parkteatret Hans Christian Nicolai B. og Vera Kathrine Haaecker). ~ 18 maj 45 i Kbh Nina Pedersen, f 16 jan 20 i Fakse (F: købmand Kaj P. og Ingeborg Hansen). — St 31 V Borgerdyd, cand V 41, speciall 66 (diagnostisk radiologi). — April 41 turnus Bispebjerg Hosp afd C og A, april 42 vikar sst afd A, maj 42 vikar Faksinge Tub San, juni 42 vikar Ringe Sgh, sept 42 rsl Skælskør Sgh, okt 43 Korsør Sgh, sept 44 fast kand Bispebjerg Hosp afd A, juli 45 kand Øresundshosp lungekir afd, sept 46 KAS Gentofte afd A, sept 47 assist Kbh Kommunehosp kir poliklin, sept 48 2'assist sst rtg afd, sept 50 2' assist Diakonissestift rtg afd, sept 54 2' rsl sst, sept 58 1' rsl sst, april 60 2' rsl Militærhosp rtg afd, okt 61 1' rsl sst, april 63-sept 66 1' rsl Rigshosp rtg afd, fra april 67 ass overl Kbh Kommunehosp rtg afd. — Aman marts 45-marts 46, narkoselæge Øresundshosp lungekir afd sept 46-maj 47, kreds læge Samv Sygek Kbh okt 49-67.



Bredahl, Erik, f 18 juli 18 i Kbh (F: maskinmstr Ludvig Peter B. og Anne Marie Rasmussen). ~ 26 juni 43 i Odense korresp Else Vibeke Nyegaard, f 21 marts 18 i Dalum (F: forsikringsdir Axel Nicolai N. og Edith Hansen). — St 36 Øregård, cand S 43, speciall 56 (patologisk anatomi og histologi), embeds- lægeeks 58. — Okt 43 turnus KAS Gentofte afd F og H, okt 44 fast kand Assens Sgh, okt 45 vikar turnuskand Odense Amts og Bys Sgh kir afd, febr 46 kand sst rtg afd og radiumstat, okt 46 fast kand sst kir afd, marts 48 kand KAS Gentofte afd H, febr 49 Rigshosp fødeafd A, aug 49 klin assist sst, nov 51 2' lægeassist Sundby Hosp patol inst, marts 53 Øresundshosp patol inst, juni 53 1' lægeassist sst, sept 55 1' rsl Øresundshosp patol inst, okt 57 2' lægeassist Kbh Univ patol inst, okt 58 1' rsl KAS Glostrup patol inst, aug 61 1' rsl Bispebjerg Hosp patol inst, okt 64 overl sst. — Underviser i patol anat Kbh Univ fra 68, lærer i klin cytol og hæmatol Hospitalslaborantkolen 68-78, leder WHO-Danidakursus i gyn cytol sept-dec 75. — Assist Mødrehjælpen nov 49-jan 51, rsl Hæren juli 51-dec 55, læge Kbh Lægevagt april 54-56, overl Hæren fra juli 56; censorsuppl i patol anat Kbh Univ 56-57 og fra 59. — Studierejse London 62 (hudpatol), England 67 (histolabortuddannelse), Wien 70, 72 og 75 (klin cytol), Stockholm 71 (punkturcytol), Geneve 76 (hæmatol). — Tidsskr art. — Medl repr Fayl 43-54 og 55, tillidsmand Odense amt 46-47, medl best Fayl 49-51, form 51-53, medl hovedbest Dadl 53-55 og fra 69, Sundhedsstyr turnusudv 53-55, medl best Danske Militærlægers Org 50-54, Danske Patologers Org 61-65 og 75-81, Foren til Besk af vid Arb 50-52, suppl 52-54, sekr uddannelsesudv Danske Patologers Org fra 62, form Kbh Lgf 67-69, medl hovedbest 69-75, form 75-81, medl hstoundervisningsrådet Labo- rantskolen Kbh 73-80, medl best Foren af Overl i Kbh Komm 77, medl lovudv FAS fra 77, medl repr FAS 80.



***Bredahl-Glud, Inger** Margrethe Valgerda Esther, f 3 okt 1895 i Ringsted (F: birkedommer Hans Christian Adam Glud og Wita Maria Margretha Bredahl). ~ 25 april 29 i Vejle læge Anton Gregers Pedersen, † 8 sept 31 på Vejleford San. — St 14 Zahle, cand S 23. — Juli 23 kand Sct Hans Hosp, maj 24 Kbh Kommunehosp afd VI, jan-sept 25 kand Blegdåmshosp, nov 25-okt 26 turnus Odense Amts og Bys Sgh, dec 26 læge Manø, febr 27 vikar, okt 28-65 prakt Vejle,

privat Kbh. — Leder Tub Stat og Diagnosestat Vejle 29-42. — Medl best Nationalforen Tub Bekæmp kredsforen Vejle amt 29, form 46. — Slægtsliit: Holger Hansen: Slægten Kruuse af Højelse, 1918.

Breddam, Ellen, f 28 marts 52. ~ red Jens Thygesen. — Cand V 81.

***Bredesaard, Preben**, f 24 juli 33 i Hesselager (F: brofoged Johannes Agner Nielsen og Else Lund-Rasmussen) (nvf 60). ~ 29 dec 59 i Kolind lægeskr Dorette Dragsted, f 29 juli 39 i Charlottenlund (F: guldsmed Arent D. og Agnes D.). — St 53 Sct Jørgen, cand V 61. — Febr 61 turnus Silkeborg Centralsgh, febr 62 kand Montebello Helsingør, sept 62 kand FAC Hillerød kir afd, febr 63 rsl Flyvevåbnet, okt 63 kand FAC Hillerød med afd, senere prakt Hørholm. — Tidsskr art.

***Bredmose, Erik** f 15 juli 20 i Kbh (F: Irs Enevold Jensen B. og Minna Comtesse Holstein). ~ 27 marts 48 på Frdbg Gurli Lessél, f 19 marts 28 i Skanderborg (F: former Alfred Georg Theodor L. og Marie Katrine Johansen). — St 40 Efterslægt, cand S 48. — Juli-okt 48 kand Sindssygehosp Augustensborg, jan 49 turnus Haderslev Sgh, jan 50 kand Sct Birgittas Sjukh Vadstena, Sverige, sept 50 Brædstrup Sgh, sept 51 rsl Brande Sgh, aug 52 assist læge Godthåb, juni 53 vikar distrlæge Qutdligssat, nov 54-maj 55 distrlæge Holsteinsborg, nov 55 kand Diakonissestift afd B, marts 56 Bispebjerg Hosp neurokir afd, maj 56 vikar KAS Gentofte øreafd, okt 56-aug 62 distrlæge Holsteinsborg, okt 62 praksisvikariater, fra jan 64 prakt Haslev. — Jernbanelæge april 64. — Slægtsliit (mødrene): Danmarks Adels Aarbog, 1885, 1938.

† **Bredmose, Georg** Vilhelm, f 28 dec 04 i Kbh, † 18 april 66 i Hellerup (F: kommunelærer Jens Enevoldsen B. og Sophie Hansen). ~ 1° 9 febr 32 i Kbh Ella Signe Larsson, f 30 aug 07 på Frdbg (F: grosserer Sigurd Waldemar L. og Signe Jensen), ær opl 36; 2° 31 juli 37 i Søllerød Margrethe Petri, f 5 jan 05 i Køge (F: tandlæge Anton Hansen P. og Emma Margrethe Frederikke Jensen). — St 23 Efterslægt, cand V 31, speciall 37 (psykiatri). — Febr 31 kand Kolonien Filadelfia, nov 31 rsl Sorø Sgh, dec 32 vikar, jan 33 rsl Folkekuranst Hald, juni 33 ekstraord turnusbevis, sept 33 rsl Sindssygehosp Viborg, juli 35 kand Alm Hosp, jan 36 kand Rigshosp psyk afd og børnepsyk poliklin, juli 36 2' rsl Kbh Kommunehosp afd VI og børnepsyk poliklin, juni 38 leder Kbh Kommunehosp børnepsyk poliklin, fra okt 40 overl Andersvænge Slagelse. — Surnum assist Kbh Kommunehosp neurol poliklin aug-dec 35, fung speciall Kbh Politi og Fængsler nov 36-april 37, surnum assist Kbh Kommunehosp neurol poliklin april-sept 37, assist speciallægen Kbh Politi og Fængsler maj-okt 37, og assist læge Børnehjemmet Virginiavej april-sept 38, vikar Rigshosp neurol og neurokir afd juli 38, kand Kbh Kommunehosp neurol afd aug 38-april 39, fung speciall Kbh Politi og Fængsler aug 38, assist speciallægen sst dec 38-maj 39, 1' rsl Kbh Kommunehosp psyk afd maj 39-sept 40, konst speciall Kbh Politi og Fængsler juni-sept 39 og ledende læge Frdbg psyk afd april-sept 40. — Studierejser München 31 (psyk og neurol), Sverige 37, USA, Sverige, Schweiz, Frankrig, Finland og Holland (børnepsyk). — Tidsskr art om psyk, neurol, børnepsyk og oligofreni emner. — Sekr Dansk Psyk Org 45, form 49-51, medl SOS og specialistnævnt 51, næstform Nordisk Selsk for Oligofreniforsk 63, form overlægekollegiet Statens Åndssvageforsorg 63.

Bredmose, Poul, f 8 okt 29 i Gentofte (F: vicedir Enevold B. og Edith Grugni). ~ 8 juni 57 i Vojens sygepl Katrine Schönwandt, f 4 juli 35 i Vojens (F: mekaniker Christian S. og Anne Petersen). — St 48 Schneekloth, cand S 56. — Juli 56 turnus Nykøbing FI Centralsgh, juli 57 kand sst kir afd, febr 59 rsl Hæren, okt 59 kand Nykøbing FI Centralsgh kir afd, jan 60 Amtssgh Maribo med afd, okt 61 l' rsl sst, april 64 aman Holstebro, jan 65 prakt sst, fra aug 74 skolelæge sst. — Vikar kand Næstved Centralsgh radiol afd juni 59, tilsl læge Forsorshjemmet i Holstebro sept 77. — Tidsskr art.



Bregengård, Gunner, f 9 maj 29 i Køng (F: gårdejer Hans Kai Hemmingsen og assist Karen Johanne Neregaard Petersen). ~ 7 aug 54 i Kbh musikpædagog Ingrid Hermansen, f 2 nov 26 i Skodborg (F: lærer Kristen Marius H. og lærer Anna Jensen). — St 54 Akad Kursus, cand V 63, embedslægeeks 68. — Febr 63 ansat Frösön Sjukh, Sverige, maj 63 kand Bispebjerg Hosp afd F, nov 63 rsl Sønderbro Hosp gyn afd, juni 64 Sønderborg Sgh med afd, april 65 kommlæge Våg, nov 65 rsl Ljungby Las, maj 66 Helsingør Sgh kir afd, fra febr 67 prakt Bagsværd. — Fastansat Kbh Lægevagt maj 68, skolelæge Gladsaxe nov 68.



Bregnballe, Gunnar, f 20 juni 26 i Århus (F: fisker Jens Peter B. og overlærer Petrine Marie Sørensen). ~ 2 febr 52 i Bregnet børnehavelærer Eva Kjærholm, f 11 nov 28 i Berlin-Charlottenburg (F: dommer Knud K. og operasangerinde Ragnhild Bro). — St 47 Århus, cand V 55 Århus. — Febr 55 turnus Hjørring Sgh, febr 56 vikar kand Tub Hosp Hjørring og Tub Stat Hjørring amt, april 56 vikar 2' rsl Hjørring Sgh med afd, juni 56-sept 58 2' rsl sst, okt 57-maj 58 under orlov rsl Flyvevåbnet, okt 58-juli 59 l' rsl Folkekuranst Hald, sept 59 vikar kand Ebeltoft Sgh, dec 59 Grenå Sgh, jan 60 l' rsl Varde Sgh med afd, sept 62 l' rsl Grenå Sgh med afd, fra sept 63 prakt Grenå. — Tidsskr art. — Slægtsliit: A. Eriksen: Øvle-Slægten og dens Hjem, 1917.

Breidahl, Annalise, f 12 juli 18 i Kbh (F: forfatter, red Axel Daniel B. og Meta Marie Henriksen). ~ 17 okt 42 i Tårnby læge Paul Andresen. — St 37 Rysensteen, cand V 45, speciall 67 (diagnostisk radiologi). — Maj 45 vikar turnuskand Sundby Hosp med og kir afd, juli 45-juni 46 turnus sst, jan 47 turnuskand sst med afd, juni 47 tub læge DrK i Polen, Østrig, Czekoslovakiet, Jugoslavien og Indien, marts 50-aug 51 personalechef ITC hovedkontor Kbh, febr 52 kand Kbh Amt Tub Hosp Lyngby, april 53 vikar kand Radiumstat, maj 53-april 54 kand KAS Gentofte rtg afd, okt-nov 54 vikar rsl Statshosp Sønderborg rtg afd, sept 55 vikar kand sst gyn afd, okt-nov 55 vikar rsl sst rtg afd, febr-marts, juli og aug 56 og april 57 kand Odense Amts og Bys Sgh rtg afd, maj 58 2' rsl sst, maj 59-dec 60 l' rsl sst, 61-65 vikar røntgenoverl Ribe, Brørup, Grindsted og Tønder sgh, 65-66 Varde Sgh, 66-68 Esbjerg Centralsgh, 68-74 l' rsl sst rtg afd, 74-76 vikar røntgenoverl Varde Sgh, fra 76 Esbjerg, Grindsted, Tønder, Ribe og Brørup Sgh. — Tidsskr art. — DrKM 48, Datin (Lady) af Sultanatet Johore (Malaysia).



Breinholdt, Johannes, f 2 dec 34 i Resen (F: boelsmand Jens Peder Kristensen B. og Magda Nicoline Jensen). ~ 14 juli 59 i Gjellerup sygepl Kirsten Buus, f 23 febr 37 i Odense (F: sognepræst Andreas B. og Martha Helene Laursen). — St 57 Statens Kursus, cand V 65. — April 65 turnus Rigshosp, 66 rsl Diakonissestift afd F og A, febr 67 Forsvaret, okt 67 prakt Karup, fra april 77 skolelæge Fjends Komm.

*Breinholdt, Jørn, f 23 marts 45. — Cand V 74.

Breinholdt, Thorkil, f 30 aug 11 i Neder Hvam (F: læge Niels Magnus B., † 24 sept 42, og Anna Dorothea Skovgaard Andersen). ~ 1° 10 febr 40 på Frdbg gymnastiklærer Elsie Cristensen, f 11 okt 17 i Hadsund, † 31 marts 68 på Teneriffa (F: repr Carl Emil C. og Asta Emilie Møller); 2° 15 aug 69 i Kjellerup repr Karla Johanne Neiendam, f 28 maj 17 i Kbh (F: værkfører Herman N. og Karla Augusta Kristine Hørup). — St 29 Viborg, cand V 38. — April 38-marts 39 turnus Bispebjerg Hosp afd C og D, sept 39 aman Neder Hvam, okt 42 prakt sst, privat Kbh. — Slægtsliit: M. Grohshennig: Slægten Breinholdt, 1907.



Breinstrup, Henrik, f 17 juni 37 i Kbh (F: arbejdsmand Otto Michael B. og Lonny Rasmussen). ~ 14 okt 61 i Gentofte sekr Jette Holm, f 8 sept 39 i Kbh (F: tegner Harry William H. og Grete Rasmussen). — St 56 Sct Annæ, cand V 64. — Febr 64 rsl Diakonissestift afd B, okt 64 Nykøbing FI Centralsgh med afd, april 65 rsl Bispebjerg Hosp afd M, febr 66 rsl KAS Glostrup afd G, dec 67 sst anæst afd, sept 68 sst afd D, juni 70 l' rsl sst, okt 70 aman Ballerup, fra sept 71 prakt Tåstrup.



Breiting, Vibeke Bro, f 17 april 50 i Glostrup (F: skibsmaskinchef Tage Christian Bro Pedersen og farmaceut Jytte Engfeldt). ~ 1 sept 68 i Helsingør adj Søren B., f 8 aug 47 i Oppesundby (F: kriminalassistent Aage B. og Fritze Schoppe). — St 68 Helsingør, cand V 75. — Febr 75 vikar rsl Fysiurgisk Hosp Hornbæk, april 75 FAC Hillerød øreafd, juni 75 sst ortopæd-kir afd, jan 76 Hvidovre Hosp ortopæd-kir afd, marts 76 rsl sst, aug 78 Diakonissestift kir afd B, aug 77 sst med afd C, febr 78 KAS Gentofte ortopæd-kir afd T-2, maj 79 vikar rsl KAS Glostrup øreafd, dec 79 Diakonissestift kir afd B, jan 80 KAS Gentofte ortopæd-kir afd T-1, nov 81 vikar rsl KAS Herlev gyn-obst afd G, fra febr 81 rsl KAS Gentofte ortopæd-kir afd T-1.

† Brejnøbøl, Finn Breining, f 29 febr 44, † 26 marts 80. — Cand S 72. — Rsl Frdbg Sgh gyn-obst afd, febr 76 Slagelse Centralsgh anæst afd, juni 77 Odense Sgh anæst afd, marts 79 Randers Centralsgh anæst afd.

***Bremholm, Georg**, f 11 april 13 i Vamdrup (F: kriminalassistent Jens Peter B. og Anna Greve). ~ 38 i Kbh Oda Edel Hansen, f 13 dec 12 i Kerteminde (F: murermstr Hans Gerhardt H. og Dorthea Banke). — St 31 Christianshavn, cand V 39. — Febr 39 turnus Odder Sgh, febr 40 vikar kand Horsens Sgh med afd, marts 40 rsl Hæren, maj 40 kand Amtssgh Maribo med afd, aug 40 Kalundborg Sgh, vikariater, marts 41 prakt Kalundborg, senere privat sst. — Skolelæge okt 44.

***Bremmelgaard, Annie**, f 11 febr 46. — Cand S 71.

***Bremmelgaard, Arne Bo**, f 23 maj 45. — Cand S 71.

***Brems, Mette**, f 10 juli 42. — Cand V 70 Århus.

Brems, Tage Sigfred, f 4 juni 05 i Kbh (F: grosserer Niels Peter Hansen B. og Olga Marie Madsen). ~ 28 april 39 i Kbh sygepl Inge Juulsgaard, f 11 febr 11 i Nakskov † 11 juli 76 Rungsted Kyst (F: toldassistent Nicolai Edinger Jensen J. og lærer Ingeborg Marie Harck). — St 25 Østersøgade, cand V 34. — 34-38 prosektor Kbh Univ kir akad, 38 kand Bispebjerg Hosp kir afd D, 38-39 KAS Gentofte kir afd, 39-40 Diakonissestift med og pæd afd, 40-46 prakt Maribo, 46-74 Rungsted Kyst, privat sst. — Skolelæge Bandholm 42, Græsted-Gilleleje 74-75, læge ved flere plejehjem Hørsholm; censor i anat Tandlægehøjskolen 35-39. — Deltaget skolelægekursus 74. — Medarb ved: Den lille Salmonsens, 1937-40. — Medl repr Understøttelsesforen danske Lægers trængende Enker og forældreløse Børn 54. — Indstiftet Lægemarkat 56.

***Brems, Thyge**, f 18 marts 43. — Cand V 72.

***Brems-Dalgaard, Eva**, f 5 jan 51. — Cand V 81 Århus.

Brendel, Rolf, f 1 okt 47 i Slesvig (F: skovridder Herbert B. og børnehavleder Johanne B.). ~ 15 okt 77 i Højer tandlæge Marianne Holbeck, f 4 april 51 i Haderslev (F: speditør Gustav H. og Karola H.). — St 67 Åbenrå, cand V 79. — April 79 rsl Sønderborg Sgh ortopæd afd, juli 80 sst ortopæd-kir afd.

***Brendstrup, Asger**, f 13 marts 31 i Kbh (F: kontorchef Kaj B. og Ulla Katrine Berg). — St 49 Lyngby, cand S 56, speciall 66 (anæstesiologi). — Nov 56 turnus Amtssgh Roskilde, nov 57 årskand Kalundborg Sgh kir afd, jan 59 yngre anæstesiolæge KAS Gentofte, okt 59 rsl Hæren, juni 60 yngre anæstesiolæge KAS Gentofte, juli 61 halvårskand KAS Glostrup afd B, juli 62 yngre anæstesiolæge sst, senere overl KAS Glostrup anæst afd. — Deltaget WHO anæstetikursus 59. — Slægtslitt: S. O. Brenner: Stamtavle over Slægterne Brendstrup og Thrige, 1930.

***Brendstrup, Lisbeth**, f 5 juni 44 i Nørresundby (F: civiling Arne B. og Inger Kirstine Nielsen). — St 62 Ålborg, cand V 70. — Febr 70 vikar rsl KAS Glostrup med afd B, april 70 Rigshosp ortopæd-kir afd U, maj-okt 70 Kbh Kommunehosp kir afd IX, maj-dec 71 Bispebjerg Hosp patol anat inst, jan 72 Research Fellow Michael Reese Hosp Chicago USA, jan 73 The childrens Hosp, Boston, USA, marts 74 rsl KAS Glostrup med afd B, senere KAS Gentofte. — Tidsskr art.



† **Brendstrup Carl Peder (Per)**, f 17 juli 13 i Kbh, † 27 maj 73 i Kullaberg, Sverige (F: kontorfuldm Carl Peder B. og Sofie Elisabeth Larsen). — St 31 Øregård, cand S 38, speciall 58 (fysiurgi), dr med 55. — Jan 39 turnus Rigshosp afd B og D, jan 40 vikar kand Finseninst med afd, marts-april 40 rsl Hæren, juni-sept 40 vikar kand Finseninst med afd, marts 41 kand Ålborg Kommunehosp med afd, sept 42 assist Gigtsan Skælskør, sept 46 Finseninst med poliklin, juli 48 kand Rigshosp afd H, febr 49 Blegdamskosp, maj 49 assist Rigshosp med poliklin, april 51 sst rgt klin, juni 52 Militærhosp fys afd, aug 54 l'assist Rigshosp fys afd, nov 55 Militærhosp fys afd, marts 57 kand Ortopædisk Hosp afd III, 58 klinikchef Lyngby-Tårnbæk Sygek fys klin, fra jan 64 prakt speciall Lyngby. — Kons i fys Sct Hans Hosp maj 60, Avnstrup San fra okt 63. — Forf af: Om ændringer i jern- og kobberindholdet i serum under infektion og om årsagen til disse ændringer opstået (disp 55).

Brendstrup, Thora, f 5 juli 47. — Cand V 74.

Brennalt, Gert Steen, f 18 nov 50 i Kbh (F: ing Herman Marius Nielsen og bogholderske Alice Brennalt). — St 69 Tårnby, cand V 79. — April 79 rsl Renså Sgh kir afd, okt 79 Rødbygård, febr 80 AT-läkare Kiruna Las, Sverige.

† **Brenner, Max Johannes Franz Christian**, f 6 okt 1889 i Kiel, † 26 juli 75 i Tønder (F: værftinsp Franz B. og Marie Emilie Dorothea Fischer). ~ 1° 2 nov 14 i Nr Sejerslev sygepl Cathrine Marie Hansen, f 4 juli 1887 på Kjærgård, Højer, † 5 jan 47 i Tønder (F: gårdejer Johannes H. og Helene Cathrine Nielsen), 2° 2 maj 51 i Tønder Erica Karberg, f 26 juni 10 på Bosagergård, Ulkebøl (F: forpagter Christian K. og Helene Abildsted). — St 08 Kiel, cand S 13 Kiel, dansk jus 20, dr med 15 Kiel. — Maj 13 turnus med og kir klin Kiel, febr-juli 14 Diakonissestift Flensborg, deltog som læge i 1. verdenskrig, 15-18 aman Kiel, juni 19-maj 45 og juni 48-dec 72 prakt Tønder. Privat Tønder. — Personalhist arbejder.

***Brenøe, Dorrit**, f 18 aug 48. — Cand V 77.

***Brenøe, Eigil Tutein**, f 30 juli 47. — Cand S 76.

***Brenøe, Elisabeth**, f 29 april 44. — Cand S 70.

***Brenøe, Jørn**, f 12 aug 45. — Cand V 71.

† **Bréson, Leo**, f 19 aug 03 i Helsingør, † 3 dec 68 (F: kommunelærer Elias B. og Agnes Elisabeth Sørensen). ~ 1° 23 dec 26 i Humlebæk Johanne Dorothea Camilla Petersen, f 17 juni 1896 i Svendborg (F: handelsfuldmægtig Andreas Jørgen P. og Camilla Christine Pedersen), æ opl 30; 2° 13 sept 30 i Tikøb talepædagog Karen Marie Raaschou, f 23 dec 05 i Humlebæk (F: læge Henrik R., † 27 febr 55, og Christiane Marie, f Raaschou), æ opl; 3° 14 juli 44 i Kbh defektrice Meta Bondgaard, f 12 juli 21 i Randers, † dec 58 (F: købmand Knud Petersen og fysioterapeut Anna Bondgaard); 4° 25 april 62 Helga Brogård, f 22 dec 26 i Kbh (F: insp Poul Müller og viceinsp Ellen Henriksen). — St 21 Helsingør, cand S 29. — Juli 29 vikar kand Øresundshosp Helsingør, aug 29 vikar, nov 29 aman, april 30 Ebeltoft Sgh, april 31-okt 37 prakt Knebel, dec 37 turnus Rigshosp afd C, juni 38 vikar turnuskand sst, nov 38 vikar fast kand sst, dec 38 fast kand sst, dec 39 surnum cand sst afd F, febr 40 praksisvikar, jan 41-okt 43 læge Samv Sygek Kbh, fra 45 prakt Kbh. — Lærer i anat, fysiologi og patologi Lægesekretærskolens 58, i sundhedslære Fritissemnasium Hellerup 62.

Bresson, Kurt Emil, f 21 jan 27 i Humlebæk (F: læge Leo Bréson og Johanne Dorothea Camilla Petersen) (nvf). ~ 20 marts 51 i Oslo lærer Vebjørn Sivertsen, f 27 sept 24 i Norge (F: højskoleforst Martin S. og lærer Ingebjørg S.), æ opl 78. — St 45 Sorø, cand V 55, speciall 68 (oto-rhino-laryngologi). — Febr 55 kand Piteå Sinnessjukh, Sverige, juni 55 årskand Haderslev Sgh, sept 56 sst, ekstraord turnusbevis, febr-aug 57 årskand Tønder Sgh, jan 58 aman Videbæk, april 59 Ballerup, april 60 årskand KAS Glostrup afd E, april 61 sst afd H, okt 61 2'rsl sst, okt 63 rsl KAS Gentofte øre-næsehalsafd, febr 65 2'rsl Finseninst øreafd, marts 66 1'rsl Næstved Centralsgh øreafd, dec 66 2'rsl KAS Gentofte øreafd, febr 68 1'rsl sst, april 70 Bispebjerg Hosp Statens Hørecentral, april 71 1'rsl Finseninst øreafd, fra dec 69 prakt speciall Birkerød. — Rsl Hæren, prakt Ballerup febr 63, lægevagt Kbh og Kbh's omegn, tilsf læge børnehav Ballerup 60-70, tilsf læge børnehav Birkerød. — Studierejser Amsterdam, Bonn, Basel og Freiburg 68, Uppsala 70. — Tidsskr art.



Bretlau, Poul Holmer, f 22 juli 37 i Silkeborg (F: statsaut revisor Georg Holmer B. og Anna Metty Hesselberg). ~ 31 juli 61 i Væggerløse socialrådg Ina Bolund Nygård, f 23 okt 37 i Nykøbing FI (F: dir Laurits Hansen N. og Ella Bolund Jensen). — St 55 Silkeborg, cand V 63 Århus, speciall 73 (oto-rhino-laryngologi), dr med 73. — Marts 63 kand Århus Kommune-hosp neurokir afd G, juni 63 turnus FAC Hillerød afd F og A, juli 64 rsl sst afd A, aug 65 rsl Søværnet, april 66 FAC Hillerød kir afd A, juli 66 kursorst Rigshosp øreafd F, aug 68 klin assist sst, juli 70 universitetsadj sst oto-patol lab, dec 71 1'rsl Kbh Kommunehosp øreafd, juni 73 Rigshosp øreafd F, jan 77 KAS Gentofte øreafd, fra febr 78 overl sst. — Kons Ortopædisk Hosp og Sct Joseph Hosp 75-78. — Lektor i oto-rhino-laryngol Kbh Univ sekt V 80. — Studierejser Frankrig, Sverige, Tyskland og USA 69-80 (histo-kir, otor-kir og tumor- og facialiskir); deltaget flere kurser Vesttyskland, Sverige, Schweiz og Danmark 67-81. — Forf af: Otosklerose. Histopatologiske undersøgelser af det otosklerotiske focus (disp 73); tidsskr art og foredrag. — Kasserer Dansk Oto-laryngol Selsk 76, sekr 77-79, kasserer Selsk for Hoved- og Halskølle fra 77; medl Collegium Oto-rhino-laryngologicum amicitiae sacrum, Barany Soc, Assoc for Research in Otolarngology, USA; deltaget flere kongr 68-81.



Bretteville-Jensen, Gorm, f 24 april 39 i Sarpsborg, Norge (F: norsk overl Carl B.-J. og Dagny Elisabeth Jørgensen). — St 57 Trondheim, cand 63 Norge, britisk jus 63, ECFMG 64, dansk jus 72, speciall 74 (plastikkirurgi).



***Brevadt, Eli**, f 1 marts 36. — Cand V 67.

***Brevik, Arnfinn**, f 6 okt 22 i Trondheim (F: jernbanefunktio-nær Jakob B. og Marie Reitan). ~ 24 juni 67 i Trondheim sykepleier Britt-Unni Øiangen f 5 nov 44 i Trondheim (F: murer Johan Ø. og Hjørdis Barstad). — St 43 Tron-dheim, cand V 53, norsk speciall 66 (indremedicine), 71 (lungetykdom-mer). — I Norge.



Breyen, Birte, f 15 okt 26 i Ålborg (F: købmand Henry Emil Osvald Andersen og Karen Kristine Pedersen). ~ 24 jan 54 i Kbh overl Ole B. — St 45 Ålborg, barnepl 45, cand V 56, speciall 72 (diagnostisk radiologi). — Marts-maj 57 vikar kand Skive Sgh med afd, dec 57-juni 58 Centralsgh Holbæk med afd, 58 sst kir afd, 59 kand sst narkoseafd, 60 ekstraord turnus-bevis, juli-nov 60 vikar kand Randers Centralsgh radiol afd, 61 sst 3 mdr, 61-62 vikar 2'rsl sst 9 mdr, maj-juli 62 vikar 2'rsl Århus Kommunehosp neuroradiol afd, sept 62-dec 66 sst perioder ialt 21 mdr, maj 67-68 vikar rsl Ålborg Sgh Syd rtg afd i perioder, juli 68 1'rsl sst, aug 69 vikar rsl sst, okt 69 vikar 1'rsl sst lungetygd, jan 70 rsl sst, nov 70 1'rsl Hjørring Sgh rtg afd, sept 71 rsl sst kir afd, fra marts 72 1'rsl sst rtg afd. — Deltaget kursus i mammografi USA okt 79.



Breyen, Ole, f 22 april 27 i Hellerup (F: ing Knud Ole Stampe B. og Fanny Skyum). ~ 24 jan 54 i Kbh læge Birte B. — St 46 Rom, cand V 56, speciall 66 (diagnostisk radiologi). — Febr-maj 56 vikar kand Give Sgh, juli 56 turnus Skive Sgh, juli 57 årskand Centralsgh Holbæk kir afd, okt 59 årskand Randers Centralsgh radiol afd, aug 60 2'rsl sst, april 62 2'rsl Århus Kommunehosp neuroradiol afd, maj 64 vikar rsl Århus Amtssgh med afd, nov 64 rsl Århus Kommunehosp rtg afd, jan 67 1'rsl Ålborg Sgh Syd rtg afd, aug 68 Hjørring Sgh rtg afd, aug 69 Ålborg Sgh Syd rtg afd, fra aug 70 overl Hjørring Sgh rtg afd. — Rsl Forsvaret 57-58. — Studierejser Hamburg 63, Malmö 65. — Slægtslitt: Familien Breyens slægtsbog, 1968.

Briand, Per Siegmund, f 5 juli 32 i Odense (F: kaptajn i Hæren Valdemar B. og Henriette Harris). — St 50 Odense, cand V 58, dr med 69. — Maj-sept 58 Bispebjerg Hosp med afd B, nov 58-juli 59 Rigshosp kir afd D, sept 59 Finseninst med afd, marts 60 Frdbg Hosp med afd E, sept 60 kortvarige ansættelser ved forskellige afd, april 61 vidensk assist Fibiger-Lab, fra marts 77 afledt sst. — Studieophold Warszawa Inst for exp patol biokem afd aug 65-febr 66. — Forf af: Metaboliske forskelle mellem maligne og ikke-maligne væv belyst ved vævdyrkningsforsøg (disp 69); tidsskr art.



***Brill, Birte Vibeke**, f 11 juli 42. — Cand V 71.

***Brill, Ole**, f 23 febr 41. — Cand S 70.

† **Brimberg, Sven Frederik Fritiof**, f 19 febr 08 i Veinge, Sverige, † 26 april 76 (F: grosserer Ernst Fritiof B. og Ellen Marie Frederiksen). ~ 30 nov 35 i Hellerup Ulla Reiersen Bock, f 27 juli 08 i Kbh (F: grosserer Jens Reiersen B. og Marie Rasmussen). — St 27 Ø Borgerdyd, cand S 36, speciall 43 (fysiurgi), dr med 52. — Nov 36 turnus KAS Gentofte afd B og A, nov 37-marts 39 kand sst afd D, juni 39 skibslæge, dec 39-febr 40 rsl Hæren, maj 40-maj 42 assist Samv Sygek fys klin, okt 40 till 2'assist Rigshosp fys klin, okt 42-marts 45 1'assist sst, okt 42 till vikar Rigshosp afd A, nov 42-april 43 sst neurol afd, 42-45 flere vikariater Samv Sygek fys klin, febr 45 afdlæge sst, april 45 till rsl Rigshosp fys klin, jan 47-dec 49 1'assist Militærhosp fys klin, fra dec 49 privatklin Kbh, fra febr 54 overl Samv Sygek fys klin. — Censor i fysiol ved fysioterapeuteks 44. — Forf af: Om skulderarmsmerter (disp 52); tidsskr art. — Medl best Dansk Fys Selsk 44-50, Dansk Fys Org 44-52 og fra 62, form 52-56, Dansk Selsk for Gigtforsk 45-56, SO 54-56 og fra 62.

Brinch, Arvid Oswald, f 26 dec 07 i Hull, England (F: boghldr Peter B. og Olga Margrethe Kirstine Hansen). ~ 1^o 26 dec 33 i Hellerup Tove Møller-Holst, f 8 jan 08 i Kbh (F: ing Kristen M.-H. og Meta Elisabeth Møller), æ opl; 2^o 11 okt 43 i Århus Vera Frandsen, f 7 juni 19 i Kbh (F: dir Harry F. og Cathrine Nielsen), æ opl. — St 25 Ø Borgerdyd, cand S 32, speciall 40 (oto-rhino-laryngologi). — Okt 32-maj 33 kand Sct Joseph Hosp kir afd, aug 33 Sct Elisabeth Hosp otol afd, nov 33 rsl FAS Esbønderup, nov 34 1' rsl Bornholm Centralslg Rønne, dec 35 turnus Frdbg Hosp med afd, juni 36 kand sst øreaafd, dec 36 Sct Joseph Hosp øreaafd, april 38 1' rsl Sct Joseph Hosp Århus øreaafd, april 40 kand Frdbg Hosp øreaafd, febr 41 1' rsl sst, april 43 kand Blegdamstog øreaafd, okt 43-maj 45 prakt speciall Rønne, okt 45 Ringsted, juli 52 Nakskov, okt 67-dec 77 Holbæk, privat sst. — Kons Nordvestgrønland juni-juli 73. — Assist ørelæge Norsks Klin okt 36-febr 38, ørelæge Langes Klin april 38-marts 40. — Slægtslitt: A. P. Sonnichsen, S. Sonnichsen og N. M. Kromann: Slægten Sonnichsen og de dertil hørende Slægter Thomsen og Kromann af Sønderho på Fanø, 2 udg 1940.



Brinch, Børge, f 11 febr 15 i Kbh (F: skibsfører Carl B. og Lona Mathiesen). ~ 28 febr 41 i Kbh bestyrerinde Anna Christa Bourgaard Nielsen, f 31 marts 16 i Boldesager (F: overforvalter Niels Cornelius N. og Maren Hansine Sørensen). — St 33 Metropolitan, cand V 41. — Marts 41-febr 42 turnus Holstebro Centralslg, april-aug 42 vikar sst med afd, okt 42 kand Sct Joseph Hosp Odense radiol afd, okt 43 rsl sst, fra okt 44 prakt Odense.

***Brinch, Elma Aarup**, f 6 juli 45. — Cand V 79.

Brinch, Liss Zander, f 29 maj 23 i Kbh (F: grosserer Carl Eugen Olsen og Edith Andrea Petersen). ~ 1^o 4 febr 50 i Kbh overl Jørgen Diemar, æ opl 53; 2^o 6 april 60 i Århus underdir Jørgen Chr. B., f 28 sept 24 i Kbh. — St 43 Akad Kursus, cand V 54. — Marts 54 turnus KAS Gentofte afd F og H, marts 55 kand Øresundshosp thoraxkir afd, marts 56 Diakonissestift afd A, marts 57 sst gyn-obst afd, jan 59 Radiumstat Århus, jan 60 klin assist Marselisborg Hosp dermatovenerol afd, fra



marts 65 skolelæge Århus amt, Skanderborg og Ry komm. — Suppl repr FAS Lkf Århus amt, medl best lokalafd Rigsforen til Gigt Bekæmp 70, medl best Dansk Skolelægeforen 74-80.

Brinch, Mette, f 2 dec 45 i Ringsted (F: læge Oswald B. og Vera Frandsen). ~ 21 dec 71 i Sønderho cand mag, lic phil lektor Peder Skyum-Nielsen, f 10 marts 48 på Frdbg (F: prof, cand psych Svend S.-N. og overlærer Kirsten Salling, f Hansen). — St 64 Nakskov, cand S 72. — Aug 72 vikar rsl Skolepsyk Konsultation Kbh, sept 72 faglig sekr Landsforen for Mentalhyg, jan 74 rsl Mødrehjælpen Kbh gyn afd, juni-aug 74 till vikar rsl Frdbg Hosp med afd M, jan 75 rsl Montebello Benamadena, Spanien, juni-sept 75 fung 1' rsl sst, nov-dec 75 vikar 1' rsl sst, marts 76-aug 77 rsl Montebello Helsingør ungdomspsyk afd, nov 77-april 78 FAC Hillerød parenchymkir afd, dec 78 Bispebjerg Hosp børnepsyk afd, fra april 81 vidensk medarb Rigshosp børnepsyk afd. — Kons i børnepsyk Kbh Komm Spædbørnshjem Charlottenlund jan 80. — Lærer i socialmed Frøbels Børnehaveseminarium okt 72-april 73, Den Sociale Højskole Kbh jan 74-jan 75, underviser i børnepsyk sygeplejeskolen Diakonissestift 79-80, i graviditetens og fødselspsyk Sygeplejerskehøjskolen Århus fra 79, i samliv og fødsel Sygeplejerskehøjskolen Bispebjerg Hosp og ved kursus i klin sexol Kbh Univ fra 80, underviser FOF Kbh fra 80. — Deltager kurser i psyk, familierapi og sexol 73-81. — Medfor af: Vold omkring fødslen (i: Med børn skal land bygges, 1977), Leboyer-fødsel (i: Børn det første år bd 1, 1978), Psykiske reaktioner i forbindelse med graviditet, fødsel og spædbarnstid (i: Børn det første år bd 2, 1978), Kvindens og familiens oplevelse af indlæggelse før, under og efter fødslen (i: Børnekommissionens udvalgsrapport af 4, 1980); anmelder af børnepsyk, børnepsyk og pædagogisk lit Kristeligt Dagblad fra nov 78; deltaget i produktion og indspilning af: Dig og mig og vi tre - en film om samliv og fødsel, 1978. — Slægtslitt: A. P. Sonnichsen, S. Sonnichsen og N. M. Kromann: Slægten Sonnichsen og de dertil hørende Slægter Thomsen og Kromann af Sønderho på Fanø, (2 udg 1940); Cath, Frandsen: Jes Jensen Sonnichsen, Anetavle Brinch, 1971.



Brinch-Iversen, Jens Ejnar, f 5 juli 33 i Esbjerg (F: repr Victor Iversen og Anna Kirstine Brinch) (nvf 60). ~ 2 juli 60 i Kerteminde tandlæge Inge Fly, f 16 marts 34 i Kerteminde (F: læge Alfred F. og Emilie Marie Knudsen). — St 52 Esbjerg, cand odont 58, cand S 67 Århus, hospitalstandlæge 71, speciallæge 78 (hospitalodontologi). — 60-66 tandlægepraksis, juli 67 vikar rsl Århus Kommunehosp kir afd, sept 67 tandlægeassist sst odont afd, fra febr 81 prakt speciallæge Århus. — Underv assist Århus Tandlægehøjskole 60-61, sst kir afd sept 67, afdtandlæge sst fra 75. — Censor i farmakol Skolen for Tandplejere Århus Tandlægehøjskole fra 79. — Deltaget talrige kurser. — Tidsskr art. — Medl best Foren af Hospitalstandlæger fra 71, medl udv vedr hospitalstandlægeuddannelse Dansk Tandlægeforen fra 73., medl konsistorium Århus Tandlægehøjskole 75-81, Sundhedsst midlertidige speciallægeudv fra 78, forhandlingsudv vedr øvrige overenskomster Dansk Tandlægeforen fra 81; deltaget talrige inden- og udenlandske kongr og symposier. — Slægtslitt: A. P. Sonnichsen, S. Sonnichsen og N. M. Kromann: Slægten Sonnichsen og de dertil hørende Slægter Thomsen og Kromann af Sønderho på Fanø, 2 udg 1940; (mødrene): J. J. Sonnichsen: Lille Jes, 1971.



Brincker, Hans Viktor, f 18 sept 37 i Vejle (F: isenkræmmer Carl Christian B. og Lili Erna Palmerston Christophersen). ~ 18 juni 60 i Århus Hanne Elisabeth Nielsen, f 14 juni 40 i Værløse (F: gårdejer Niels Peter N. og Agnes Jacobsen). — St 55 Vejle, cand V 64 Århus, ECFMG 65, speciall 71 (terapeutisk radiologi). — Febr 64 rsl Radiumstat Århus, marts 64 Underlægeskolen, juni 64 rsl Århus Kommunehosp kir afd, juli 64



turnus sst med og kir afd, juli 65 rsl Radiumstat Århus, juni 68 1' rsl Radiumstat Odense, dec 70 rsl Odense Sgh med afd, juni 71 1' rsl Radiumstat Odense, fra sept 74 overl sst. — Lektor i onkol og radioterapi Odense Univ febr 77, underviser i onkol, hæmatol, gyn, thoraxkir og klin farmakol ved postgraduate kurser. — Rsl Hæren og Haderslev Sgh kir afd aug 65-marts 66, natlæge Kolding og Odense 68-74. — Studierejse Tokyo 74; deltaget radioterapikursus 66-67, isotopkursus Århus Univ 68-69, lymfomkursus Oslo Univ 71, tumormimmunologikursus st 75. — Tidsskr art og foredrag. — Sekr Databehandlingsudv Dansk Selsk for Radioterapi og Cancerol 70, form fra 74, form kursusudv st fra 76, næstform sst 76-80; medl Commision Informatique Europ Assoc of Radiol 72-78; deltaget flere kongr 76-81. — Accessit Århus Univ (alm patol) 61; tildelt James Polacks mindelegat 73, Lilli Kjærs mindelegat 77.

Brincker, Lars, f 15 sept 41 på Frdbg (F: civiling Mogens B. og Olga Wibroe). ~ febr 72 i Svendborg Jette Starup, f 27 nov 44 på Frdbg. — Cand V 72. — 72 rsl Svendborg Sgh kir og gyn afd, Fredericia Sgh kir, gyn og med afd, 1' rsl Slagelse Centralsgh med afd, rsl sst pæd og otol afd, 1' rsl sst neurol afd, rsl sst psyk afd, surnum sst gyn amb, vikar prakt Slagelse, vikar rsl Slagelse Centralsgh gyn afd, april 78 1' rsl sst med afd, fra juni 79 kompraksis Slagelse.

***Brincker, Peter**, f 2 aug 47. — Cand S 76.

***Brinckmeyer, Liselotte Maagaard**, f 15 marts 41. — Cand S 68.

Brink, Jan Kaare, f 27 dec 41 i Astrup (F: entreprenør Christian B. og Målfried Oddveig Sørdal). ~ 27 dec 65 i Egvad fysioterapeut Eva Elisabeth Pålsson, f 4 febr 45 i Vänersborg, Sverige (F: dir Folke Nils P. og Elsa Ingeborg Ekström). — St 60 Ribe, cand V 68 Århus, ECFMG 68, speciall 75 (oftalmologi). — Febr 68 vidensk assist Århus Univ anat inst, aug 68 rsl Esbjerg Centralsgh kir afd, aug 69 Sct Joseph Hosp Esbjerg gyn-obst afd, maj 70 sst med afd, febr 71 Næstved Cenralsgh øjenafd, sept 72 Århus Kommunehosp afd S, dec 72 sst øjenafd, dec 73 1' rsl Sct Hedvig Hosp Kolding øjenafd, fra aug 75 prakt speciall Ribe. — Rsl Vejle Sgh neurol afd april-juni 74, vikar overläkare Skellefteå Las øjenafd, Sverige, juli 74 og febr 75. — Tidsskr art.



Brink, Troels Foss, f 26 marts 30 i Kolding (F: bankdir Hans Andreas B. og Elna Utoft Hansen). ~ 1^o 5 juli 52 i Århus sygepl Ellen Koops, f 10 juni 30 i Kolding, † 23 maj 72 i Holstebro (F: assurdør Poul K. og Harriet Sørensen); 2^o 23 marts 73 i Holstebro fysioterapeut Kirsten Gerstrøm Hansen, f 16 febr 37 i Skive (F: arkitekt Tage H. og Karen Elisabeth Gerstrøm). — St 48 Kolding, cand V 56 Århus. — April 56 turnus Herning Centralsgh, april 57 kand Farsø Sgh, juni 58-jan 59 rsl Flyvevåbnet, marts 59 kand Holstebro Centralsgh med afd, febr 60 2' rsl sst, marts 61 1' rsl sst, fra april 62 prakt Holstebro. — Vikar rsl Tub Hosp Holstebro og Tub Stat Ringkøbing Amt aug 59-april 60, jernbanelæge fra okt 62.



Brinkbo, Behrent Christian, f 2 nov 11 i Kbh (F: skræddermstr Jens B. og Augusta Nilsson). ~ 5 april 39 i Gentofte (dameskrædder Inger Ruth Nielsen, f 18 febr 14 i Kbh. — St 31 Schneekloth, cand V 41, svensk jus 52, speciall 55 (oftalmologi). — Febr 41 turnus Nykøbing FI Centralsgh, febr 42 surnum kand Kbh Kommunehosp med poliklin, aman juni 43, Tranerbjerg Sgh, juli 44 prakt Helsingør, juli 45 rsl Marinen, febr 46 prakt Søllested, marts 48 assist øjenlæge E. Winther, Århus, juni 50 vikar Randers Centralsgh øjenafd, aug 50 vikar Umeå Sjukh øjenafd, Sverige, okt 50 Århus Kommunehosp neurol afd, nov 50 surnum kand Odense Amts og Bys Sgh afd N, dec 50 vikar Århus Kommunehosp neurol afd, jan 51 Umeå Sjukh øjenafd, juli 51 Falun Sjukh øjenafd, okt-nov 51 surnum kand Kbh Kommunehosp øjenafd, jan 52 vikar Falun Sjukh øjenafd, juni 52 Västerås Sjukh øjenafd, juli 52 Kristianstad Sjukh øjenafd, sept 52 Falun Sjukh øjenafd, marts 53 Kristianstad Sjukh øjenafd, april 53 vikar overl Boden Sjukh øjenafd, juni-juli 53 vikar Odense Amts og Bys Sgh afd E, sept 53 1' underläkare Kalmar Centrallas, fra 57 prakt speciall Herning. — Deltaget kursus i oftalmol Univ London Inst of Ophthalmology 52-53, studieophold England 56 (oftalmol), Lyon 60 (pleoptik). — Medforf af: Oftalmologisk håndbog for optikere, 1981; tidsskr art. — Deltaget Int Oftalmol Kongr Bruxelles 58, München 65, Japan 78, Int Ortoptisk Kongr London, Bern 79.



Brinkløv, Morten Mygind, f 14 maj 43 i Kbh (F: civiling Hans Mygind B. og Esther Margrethe Schümann Nielsen). ~ 8 febr 69 i Vejlbj lærer, korresp Jane Schmidt, f 26 sept 45 i Århus. — St 61 Ålborg, cand S 69 Århus, speciall 77 (anæstesiologi). — Juli 69 vikar rsl Århus Kommunehosp rtg afd R, okt 69 rsl Ålborg Sgh Nord med-endocrin afd, jan 71 Ålborg Sgh Syd abdominal kir afd A, febr 72 sst anæst-intensiv afd R, aug 73 1' rsl sst, april 75 kursist KAS Gentofte og KAS Glostrup anæst afd, juni 76 1' rsl Odense Sgh anæst afd V, juli 79 konst overl sst, fra april 81 overl sst. — Klin lektor Odense Univ anæst inst sept 79. — Deltaget isotopkursus Århus Univ 73-74, postgradual kursus London 77, EDB-kursus Århus Univ 77, studieophold Göttingen 80. — Tidsskr art. — Medl speciallægeuddannelsesudv Dansk Anæst Selsk fra 76; deltaget VIth Conf on Microcirculation Ålborg 70, Vth Europ Congr of Anaesthesiol Paris 78, 15th Congr of the Scandinavian Soc of Anaesthesiol Odense 79, Int Satellite Symposium to the 7th World Congr of Anaesthesiol Göttingen 80. — Slægtslitt: C. Mygind: Mygindslægter fra Mygindgård ved Assens, 1967.

Brint-Nielsen, Poul, f 25 marts 43 i Frederikshavn (F: amtsligningsinsp Otto B.-N. og Sophie Kristine Jørgensen). ~ 6 nov 76 i Motala, Sverige jordemoder Elisabeth Gustavsson, f 18 april 50 i Motala, æ opl 81. — Cand V 76. — Febr 76 AT-block Motala Las, Sverige, sept 78 FV-block sst gyn obst afd, dec 80 aman Gjerlev, fra dec 80 kompraksis sst. — Medl best Svensk Yngre Lægeforen (Syll) Østergötland 79 og 80.

Brint-Nielsen, Svend, f 8 aug 16 i Ålborg (F: grosserer Jens Christian B.-N. og Magdalene Flensted). ~ 26 april 43 i Ålborg Gudrun Ejby Nielsen, f 23 marts 18 i Ålborg (F: fodtøjshdlr Jens Jørgen Sofus N. og Anna Rasmussen). — St 35 Ålborg, cand V 43. — Maj 43 turnus Odense Amts og Bys Sgh, maj 44 vikar fast kand sst med afd, okt 44 praksisvikariater, aman Ålborg, april 46-59 prakt Nibe, fra febr 60 prakt Ålborg. — Distrlæge Hjemmeværnet 58-62, jernbanelæge april 60, tilsf og behandl læge Ålborg Klosters plejeafd fra dec 79.



Brix, Holger, f 10 dec 44 i Flensborg (F: læge Horst B. og Annemarie Hardt). ~ 16 okt 65 i Århus sygepl Karen Margrethe Jacobsen, f 30 marts 45 i Gudum (F: forsøgsleder Peter Storgård J. og Elna Kjær), æ opl 75; 2° 5 juli 75; 1 Lunderskov lægeskr Helen Hylldahl Thomsen, f 22 juni 53 i Kolding (F: politiassistent Arne Hylldahl T. og Ketty Carla Jensen). — St 64 Rønde, cand S 73 Århus. — Juli 73 rsl Tønder Sgh kir-gyn afd, jan 74 1 rsl sst, maj 75 aman Lunderskov, juni 77 rsl Kolding Sgh med afd, sept 77 aman Lunderskov, jan 78 rsl Kolding Sgh med afd, april 78 aman Lunderskov, jan 81 rsl Kolding Sgh, fra sept 81 aman Lunderskov. — Lægekons Lunderskov komm fra april 78. — Lægevagt fra juli 73, skolelæge Lunderskov komm fra aug 80.



***Brix, Horst**, f 23 april 20 i Meldorf, Schlesvig-Holstein (F: postinsp Johannes Christoph B. og Grethe Luise Bielefeldt). ~ 26 maj 44 i Flensborg Annemarie Hardt, f 8 marts 22 i Flensborg (F: lektor Hans Christian Emil H. og Kæthe Malwine Kreutzfeldt). — St 39 Flensborg, cand S 45 Kiel, tysk speciall 53 (lunsesygdomme), dansk jus 55, dr med 45 Kiel. — Maj 45 turnus Sct Franziskushosp Flensborg med afd, sept 45-jan 46 Diakonissstift Flensborg med-kir afd, maj 46-dec 47 kand sst kir afd, aug 48 Dansk Sundhedstjeneste Sydslesvig og Slesvig Poliklin med afd, okt 48 rsl Dansk Sundhedstjeneste tub afd, maj 52 2 rsl Statshosp Sønderborg kir afd, maj 53 1 rsl Spangsbjerg San og Ribe amts Tub Stat, nov 55 1 rsl Horsens Kommunehosp med afd, fra juni 56 prakt Lunderskov. — Jernbanelæge fra juni 56, tilsf læge rekreationshjemmet Hellas, Lunderskov, Lunderskov Børnehjem og Amtsplejehjem Lunderskov. — Forf af: Die Erfolge der Neuber-Plastik nach Osteo, Yelitis an der Chirurgischen Universitätsklinik in Kiel (disp 45); tidsskr art. — Medl og form sundhedskom Skanderup 56-64. — (EK).

Brix, Johannes Matthias Heinrich Dieter, f 5 okt 43 i Tønder (F: landmand Johannes Mathias B. og børnehavepædagog Metta Maria Lycke). ~ bibliotekar Elke Møller-Tallingbjerg, f 26 juli 51 i Åbenrå. — Cand V 72. — Febr 72 rsl Sønderborg Sgh ortopæd-kir afd, juli 72 sst øreafd, okt 72 Statshosp Augustenborg, maj 73 Sønderborg Sgh kir afd, okt 73 sst neurol afd, febr 74 sst med afd, nov 74 aman Åbenrå, fra april 75 prakt sst. — Forf af: Social isolation- et sociologisk metodestudium, 1964, Lægevirke i Sønderjylland før 1864, 1980.

***Brix, Jørn**, f 8 okt 38 i Billum (F: uddeler Laurits Christian Nielsen B. og Birgitha Sørensen). ~ 7 marts 70 i Esbjerg sygepl Inge Lise Damgaard, f 12 maj 43 i Tistrup (F: læge Ove D. og kortorassist Dyma Christiansen). — St 60 Esbjerg, cand V 70 Århus. — Febr 70 rsl Esbjerg Centralsgh, Spangsbjerg Hosp psyk afd, okt 70 Sct Joseph Hosp Esbjerg gyn-obst afd, april 71 Forsvaret, juli 71 rsl Sct Joseph Hosp Esbjerg gyn-obst afd, nov 71 rsl Forsvaret, juli 72 Esbjerg Centralsgh med afd, fra marts 76 prakt Esbjerg. — Suppl voldgiftsretten 71. — Slægtslitt (mødrene): Slægten Sørensen fra Strellev sogn.



***Brixen-Rasmussen, Lilli**, f 18 april 20 i Kbh (F: arkivar DSB Ragnvald Theodor Rasmussen og Kirsten Brixen) (nvf). ~ 6 sept 46 på Frdbg læge Thor Narvestad. — St 39 Marie Kruse, cand V 49, speciall 75 (psykiatri). — Febr 49 vikar kand Sct Hans Hosp, juni 49 klinacist Kbh Komm Fødeklin Martinsvej, juli 49 turnus Rigshosp afd Bog D, juli 50 vikar turnuskand sst afd B, jan 51-jan 52 kand Vestre Fængsel midlertidig forvarings- afd, juli-sept 52 vikar kand Ullevål Sykehus Oslo psyk afd, dec 52 2 rsl Fængselsykehus Oslo, april-sept 53 vikar rsl og konst overl Statens hjem for åndssvake Sandvika, Oslo, febr-marts 54 vikar kand Rikshosp Oslo neurol afd, maj 54 vikar kand Montebello afd B, nov 54 vikar 2 rsl og senere 1 rsl sst, okt 56 2 rsl sst, sept 58 vikar 1 rsl sst, nov 59 2 rsl Kysthosp Juelsminde, aug 61 Jysk Nervesan Vejle fjord, marts 62 Statshosp Middelfart, maj 64 kand Århus Kommunehosp neurol afd, sept 65 rsl sst, marts 66 jourhavende rsl Statshosp Århus, febr 67 ass overl Forsorgscentret Brejning, jan 72 overl Jysk Nervesan Vejle fjord, senere prakt speciall Vejle. — Deltaget flere postgraduate kurser. — Tidsskr art. — Slægtslitt (mødrene): Slægtsbog over Jens Jensen Brixen og hustru Anne Cathrine Jensdatter fra Staksrode i Barrit Sogn, 1967-68.



***Bro, Anna Elisabeth**, f 20 april 46. — Cand V 75.

***Bro, Niels Flemming Schow**, f 20 juli 1898 på Frdbg (F: fabr Rasmus Martin B. og Ellen Louise Schow). ~ 4 dec 30 i Kbh Ida Marie Ragnhild Mussfeldt, f 19 dec 05 i Charlottenlund (F: ing Olaf Johannes M. og Marie Amalie Storck). — St 16 Hellerup, cand S 24, embedslægeeks 28, speciall 33 (fysiurgi). — Juli-aug 24 vikar, okt-dec 24 kand Kbh Kommunehosp afd IV, febr 26 Odense Amts og Bys Sgh kir afd, april 25 sst med afd, okt 25 sst kir afd, maj 26 surnum kand Rigshosp fødeafd B, juli 26-marts 27 skibslæge, juni 27 kand KAS Gentofte kir afd, sept 27-jan 28

Blegdamshosp, okt-dec 28 Kbh Kommunehosp afd IV, 28 ekstraord turnusbevis, febr 30-jan 32 assist Bispebjerg Hosp badeklin, jan 34 afdlæge Sygek Massageklin, jan 42-65 klinikchef Sygek Fys Klin Gentofte. — Assist Sygek Massageklin dec 31-dec 33, prakt Hellerup fra 28, privatklin 34. — Sekr Dansk Fys Org 39-44, tilf specialistnævn 42-58.

Bro, Poul Vrist, f 11 febr 38 i Harboøre (F: slagtermstr Christian B. og Jenny Vrist). ~ 5 marts 66 i Århus sygepl, socialrådg Jette Merete Junge, 14 dec 40 i Århus (F: repr Wiggo J. og Martha Marie Jensen). — St 58 Tarm, cand S 66 Århus, speciall 76 (pædiatri). — Nov 66 rsl Hjørring Sgh med afd B, dec 67 Holstebro Centralsgh lungemed afd, sept 68 rsl Kolding Sgh kir afd, okt 69 sst gyn-obst afd, dec 70 sst pæd afd, nov 71 Odense Sgh neuromed afd, nov 72 sst pæd afd, juli 75 1' rsl Randers Centralsgh pæd afd, juni 77 rsl Psykiatrisk Børnehosp Risskoy, fra dec 77 1' rsl Ålborg Sgh Nord pæd afd. — Klin lektor Århus Univ fra aug 75. — Værnepligtig dec 67-juli 68.



Bro-Jørgensen, Anne Vibeke, f 4 febr 37 på Frdbg (F: læge Tage Jensen og Dagny Margrethe Eng-hoff). ~ 7 marts 64 i Søllerød læge Klaus B.-J. — St 55 Aurehøj, cand V 64, speciall 75 (dermato-venero-logi). — 64 rsl Sct Lukas Stift med afd, 65-66 sst kir afd, 66 Frdbg Hosp med afd E, 67-69 FAS Hørsholm med afd, 69-71 Finsen- inst dermatol afd, 71-72 kursist Rigshosp dermatol afd, juni 74 1' rsl sst, fra aug 79 prakt speciall Kbh. — Ekstern lektor i dermatol-venereol Kbh Univ 74-79. — Deltaget i Dansk Dermatol Selsk efteruddannelseskursus England 81. — Tidsskr art om dermatol emner. — Deltaget i Nordiske Dermatologkongr Oslo 71, Stockholm 74, Århus 77, Helsingør 80, 14' Int Congr of Dermatol, Padua-Venice 72.



Bro-Jørgensen, Klaus, f 15 maj 37 i Kbh (F: arkivar, mag art Jens Olav B.-J. og Magda Eleonora Jensen). ~ 7 marts 64 i Søllerød læge Anne Vibeke B.-J. — St 55 Sortedam, cand S 63, dr med 78. — Nov 63 turnus Sundby Hosp, dec 64 rsl Hæren, aug 65 Rigshosp afd P, sept 67 vidensk assist Kbh Univ inst for med mikrobiol, fra aug 72 lektor sst. — Forf af: The Interplay between lymphocytic choriomeningitis virus, immune function, and hemopoiesis in mice (disp 78); tidsskr art.

***Bro-Rasmussen, Frede**, f 28 okt 23 i Brendstrup (F: fuldmægtig Richard Nikolaj Rasmussen og Marie Maren Christophersen Bro). ~ 22 nov 47 i Kbh Anna-Greta Constance Svensson, f 13 nov 23 i Uppsala (F: købmand Hans Erik Lorents S. og Aurora Henriette Constance Wahlberg). — St 42 Metropolitan, cand S 51. — Aug 51 vikar Sala Sjukh, Sverige, jan 52 turnus Sct Joseph Hosp, jan 53 helårskand sst kir afd, dec 53 Rigshosp afd C, juli 55 vidensk assist Kbh Univ inst alm patol, april 56 klin assist Rigshosp afd D, okt 57 Ortopædisk Hosp, nov 59 vidensk assist med-anat inst, senere afledere Kbh Univ med-anat inst. — Lektor Kbh Univ marts 64. — Instruktør Kbh Univ med-anat inst sept 52; censor i anat Odense Univ 67. — Tidsskr art. — Medl repr Fayl 51 og medl af forsk udv, medl repr og suppl best Dadl 51, bisidder best Fayl 55, medl best Foren til Beskyttelse af vid Arbejde 56-62. — Guldmedalje Århus Univ (intern med) 52.

† Broager, Bent Christian Dorph, f 22 juli 08 i Nakskov, † 21 juni 81 (F: dir Peder Dorph B. og Martha Elisabeth Houghton Larsen). ~ 24 sept 38 i Holbæk Lizzie (Lidde) Gudrun Valton, f 13 juli 17 i Fåborg (F: tandlæge Aage V. og Ellen Winther Bonnesen). — St 27 Metropolitan, cand S 34, speciall 51 (neurokirurgi), dr med 53. — Juli-nov 34 surnum kand KAS Gentofte rtg afd, jan 35 privat rsl Store-Heddinge Sgh, sept 35 rsl Amtssgh Stege, okt 37 vikariater, maj 38 kand Kbh Kommunehosp afd VII, maj 39 vikar kand Rigshosp neurokir afd, sept 39 kand sst, okt 40 2' rskir sst, nov 42 surnum kand sst neurol afd, jan 43 1' rskir sst, jan-maj 47 konst overkir sst, april 47-nov 52 afdlæge sst, jan-juli 57 konst overkir sst, dec 52 overkir Bispebjerg Hosp neurokir afd, jan 76-okt 77 overl Hvidovre Hosp neurokir afd, privat Gentofte. — Ekstern lektor i neurokir Kbh Univ sekt IV 71-74. — Studierejser USA og Canada 50 og 61 (neurokir), USA 56, 58, 63, 65, 69. — Forf af: Spinal neurinoma. A clinical study comprising 44 cases. With a discussion of histological origin and with special reference to differential diagnosis against spinal glioma and meningioma (disp 53); medarb ved: Håndbog for Sygeplejersker II, 1955; afhandl om neurokir emner. — Medstifter af Nordisk Neurokir Foren 45, medl best og sekr 55-71, æresmedl 71, næstform Dansk Neurol Selsk 51-54, form 71, næstform Dansk Neurokir Org 56, form 62-66; assist sekr World Fed Neurosurgeon Soc 61, dansk sekr VII World Congr of Neurosurgery Kbh 65; korresp medl Soc Brit Neurol Surgeons 60-66, Deutsche Gesellschaft Neurochirurgie 64, Soc Italiano de Neurochirurgia 64, Amer Assoc Neurol-Surgeons 64. — Gæsteforelæsn Oslo 62, Madrid 66, Chicago 69, Helsingfors 69, Lund 70. — R' 72.



***Broberg, Niels Peter**, f 3 maj 33. — Cand S 63.

***Broch, Christian Fredrik**, f 3 jan 37 i Trondheim, Norge (F: læge Cato B. og Hjørdis Andersen). ~ 1 aug 62 i Oslo stewardesse, sekr Anita Lill Rasmussen, f 22 aug 37 i Oslo (F: fabriksejer Knut A. R. og skuespillerinde Dagny Röst). — St 57 Oslo, cand V 66 Kiel, dansk jus 68, svensk speciall 72 (gynækologi og obstetrik), svensk jus 72. — Jan 67 rsl Amtssgh Nakskov kir og med afd, aug 68 provinsiallækar Brösarp, Sverige, okt 68 1' rsl FAS Frederikssund kir afd, april 70 avdlåkar tilf bitr överläkare Kristiansstad Centralas gyn-obst afd.



Broch, Ole Jacob, f 5 juli 07 i Oslo (F: oberst Ole Jacob B. og Henriette Salvessen). ~ 8 juli 33 i Oslo kontordame Margrethe Di-driksen, f 11 febr 08 i Oslo (F: disponent Eugen D. og Asta Lorentzen). — St 25 Oslo, cand 32 Oslo, speciall 43 (indre medicin), dansk jus 78, dr med 46 Oslo. — I Norge. — NL.



Brock, Axel, f 15 maj 41 i Århus (F: landmand Søren Rasmussen B. og lærer Christine Bang Jensen). ~ 27 juli 62 i Viborg museumsinsp, cand pæd, lic scient Vibeke Bak, f 24 juli 44 Tommerup (F: repr Kaj Christensen B. og demonstratrice Dorothea Møller). — St 60 Viborg, cand V 68 Århus, speciall 76 (klinisk kemi), dr med 76 Århus. — Febr 68 underlækare Avesta Las kir afd, nov 68 sst med afd, febr 70 assist læge Sukkertoppen, Grønland, aug 70 kandidatstip Århus Kommnehosp cardiol afd, sept 71 rsl sst centrallab klin-kem afd, okt 73 1^{rsl} sst, juli 75 1^{rsl} Rigshosp klin-kem afd CL, sept 76 rsl Århus Kommnehosp blodbank og blodtypelab, nov 76 1^{rsl} sst centrallab, fra maj 77 overl Randers Centralsgh centrallab og blodbank. — Underv assist i klin kemi Århus Univ 72-74, klin lektor sst 74-75, Rigshosp 75-76, Århus Univ fra 76. — Kursuslæge Århus Kommnehosp centrallab aug 72; censor i biokemi Århus Univ fra 77. — Deltaget flere kurser 65-78, isotopkursus 65-66. — Forf af: Digitoxin and Digoxin in serum. A review with special reference to the binding of digitoxin and digoxin to the serum proteins (disp 76); tidsskr art. — Deltaget kongr og symposier 72-79. — Guldmedalje Århus Univ (biokemi) 67.



***Brockhattingen, Allan**, f 3 aug 45. — Cand V 74 Århus.

Brocks, Harry, f 5 maj 08 i Kbh (F: kaptajn Johannes Heinrich B. og Benedicte Dahlsen). ~ 29 jan 36 i Charlottenlund Annemarie Zachariassen, f 14 okt 12 i Broager (F: grosserer Mathias Z. og Marie Gertrude Nielsen). — St 27 Herlufsholm, cand S 34, speciall 47 (kirurgi, kvindesygdomme), 51 (urologi), dr med 45. — Juli 34 vikar, sept 34 skibslæge ØK, febr 35 turnus Nyborg Sgh, febr 36 rsl FAS Esbønderup, jan 38 konst overl sst, april 38 assist Kbh Kommnehosp patol inst, juli 38 Kbh Univ retsmed inst, jan 41 kand KAS Gentofte kir afd, okt 41 2^{rskir} Sct Joseph Hosp, nov 42 KAS Gentofte afd D, april-sept 45 kand Rigshosp fødeafd B, nov 45 assist Kbh Kommnehosp rtg afd, april 46 1^{rskir} Holstebro Centralsgh, nov 46-maj 51 KAS Gentofte afd D, okt 49-jan 50 konst overkir sst, juni 51 overkir og hospchef Jutlandia, jan 52 1^{rskir} Diakonissestift afd B, aug 53 overkir Hjørring Sgh, sept 56 overkir Diakonissestift kir afd B, fra april 79 prakt speciall Kbh. — Lærer i kir Sygeplejeskolen KAS Gentofte 46-48. — Assist læge Direk for Ulykkesforsikr; censorsuppl i kir 57. — Studierejser Stockholm 47 (urologi) og USA, bl a Mayo Clinic 49 (abdominalkir). — Forf af: Eksperimentelle Undersøgelser over Lipoidaflejringen i Coronararterierne hos Kaninen. Med en Oversigt over Arteriosclerosens Pathologi (disp 45); tidsskr art. — Medl tilsynsråd Samfundet og Hjemmet for Vanføre Hjørring 54, hovedbest Vanførefond 55, medl best Reknavalescent-hjemmet Vedbygaard 58, medl Dansk Kir Selsk § 14-råd 66; medl UN Parallel Med Soc of Korea 51. — Koreamedaljen 56, (FNMT), (KWSM).



***Brocks, Peter**, f 13 april 46 i Holstebro (F: overl, dr med, Harry B. og Annemarie Zachariassen). ~ 26 juni 76 i Kbh studerende Anne Graulund Hansen, f 21 jan 58 i Kbh (F: landsdommer Orla Graulund H. og tandlæge Ulla Petersen). — St Kildegård 66, cand S 74. — Juli 75 rsl KAS Gentofte afd H, aug 75 Forsvaret. — Underviser i fysik Sct Lukas Stift sygeplejeskole 74-75. — Tidsskr art.



***Brocks, Vibeke**, f 1 maj 45. — Cand S 72.

Brodersen, Anne, f 7 febr 52 i Kbh (F: grosserer Peter Herbert B. og Edith B.). — St 71 Aurehøj, cand S 79. — Aug 79 vikar rsl Bispebjerg Hosp ortopæd-kir afd, sept 79 Finseninst kir afd, dec 79 Frdbg Hosp patol inst, marts 80 sst psyk afd, maj 80 KAS Gentofte ortopæd-kir afd T3.

***Brodersen, Anne-Marie**, f 26 marts 51 (nvf 81). — Cand V 79.

Brodersen, Ingelise f 10 juni 41 i Helsingfors (F: telegrafbest Arne Mejlsbo og Rona Brettschneider). ~ 29 jan 66 i Hjørring overl Poul B. — St 60 Göteborg, cand V 69, speciall 78 (dermato-venerol). — 71-78 ansættelser på dermatol afd i Kbh, fra 79 prakt speciall Helsing. — Studieophold Mayo Clinic, Minnesota, USA 76. — Tidsskr art.



***Brodersen, Keld** Nordborg, f 8 okt 47 i Århus (F: sekretariatschef Halfdan Nordborg B. og Esther B.). ~ 6 aug 76 i Skövde, Sverige sygpl Maria Christina Magnusson, f 24 aug 48 i Kenya, Afrika (F: lærer Arne M. og sygepl Svea M.). — St 66 Århus, cand V 76 Århus. — Febr 76 Falbygdsklin, Falköping, Sverige, marts 76 AT-läkare Kärnjukk Skövde.

***Brodersen, Peter**, f 18 sept 42. — Cand S 75.

Brodersen, Poul, f 20 sept 41 i Århus (F: rektor Christian Nicolai B. og Adda Sonja Agnete Mill). ~ 29 jan 66 i Hjørring læge Ingelise B. — St 60 Hjørring, cand S 67, speciall 77 (neurologi). — Juli 67 vikar rsl KAS Glostrup afd F, okt 67 rsl KAS Gentofte afd H, marts 68 sst afd B, herunder rsl Soværnet, juli 70 rsl Bispebjerg Hosp afd N, sept 71 klin assist sst, nov 72 1^{rsl} sst, nov 73 rsl sst neurokir afd G, nov 74 Rigshosp afd O, juli 75 Resident Dept of Neurol, Mayo Clin Rochester, Minnesota, USA, juli 76 rsl Rigshosp neuromed afd, jan 77 1^{rsl} sst, fra febr 79 overl FAC Hillerød neuromed afd. — Lektor i neuromed Kbh Univ sept 78-jan 79. — Studierejse London 70, Tjekkosllovakiet 71, Rom 71, Tyskland 72, USA 73 og England 75 (hjernegennemblødning). — Tidsskr art. — Accessit Kbh Univ 65.



Brodersen, Preben Egeskov, f 21 sept 40 i Esbjerg (F: Chr. B. og Christine B.). — St 64, cand S 71 Århus. — 71 rsl Århus Kommune-hosp afd G, april 72 Fåborg Sgh med afd, nov 72 1^{rs}l sst, juli 74 rsl Randers Centralsgh psyk afd, dec 74 sst gyn-obst afd, april 75 aman Harlev, juli 75 kompraksis sst, jan 76 prakt sst, fra jan 77 kompraksis sst.



Brodthagen, Holger Martin Amdi, f 20 april 20 i Kbh (F: snedkerstr Amdi Lauritz B. og Elise Kirstine Pedersen). ~ 23 aug 45 i Kbh Inger Margrethe Poulsen, f 18 okt 20 i Kbh (F: grosserer Anton Georg Theodor P. og Ely Asta Hansen). — St 39 Schneekloth, cand V 47, speciall 55 (dermato-venerologi), dr med 61. — Vikar KAS Gentofte afd D og Rigshosp afd B, juli 47 turnus Sundby Hosp, juli 48 årskand sst kir afd, juli 49 kand Blegdamshosp med afd, jan 50 sst epid afd, febr 50 Rigshosp afd H, aug 50 Finseninst med afd, febr 51 Blegdamshosp epid afd, sept 51 Rudolph Bergh Hosp, marts 52 Rigshosp afd H, febr 53 2^{rs}l Finseninst dermatol afd, april 56 klin assist Rigshosp afd H, nov 56 2^{rs}l sst, marts 58 1^{rs}l Kbh Kommunehosp hudklin, dec 59 1^{rs}l Finseninst dermatol afd, okt 61 assist overl sst, fra sept 64 overl sst. — Prakt speciall Lyngby fra 61, dermatol kons Ministry of Health Kuwait marts-april 69, censorsuppl dermatovenerologi 67, censor dermato-venerologi 68. — Studierejser USA 58, 62, 68-80, London 61, Mexico 62. — Forf af: Local freezing of the skin by carbon dioxide snow - an experimental investigation of tissue temperature movements in depth (disp 61); medfor af: The biological effects of ultraviolet radiation, 1969; Sunlight and man, University of Tokyo Press, 74; tidsskr art. — Sekr Dansk Dermatol Selsk 59-61, form 69-71, medl Dansk Med Selsk forskningskom 67-71, suppl § 14-udv vedr dermato-venerol 66-70, medl Dansk Med Selsk, Dansk Selsk for Allergol og Immunol; kursusleder for uddannelse i dermato-venerol 67-78; medl best Aage Bangs Fond 63, The Finsen Foundation Com 75; medl Nordisk Dermatol Selsk, Scandinavian Photodermatitis Research Group; Int Soc of Tropical Dermatol, Amer Acad of Dermatol, Int Soc of Photobiol; korresp medl Soc Dermatol Svecica, Soc Dermatol Fennica; deltaget i div skandinaviske og int symposier og kongresser. — Gæsteforelæsninger St John's Hosp, London Univ 61, Univ of California, San Francisco and Los Angeles 67, Columbia Univ, New York 74, gæsteprof Australasien College of Dermatologists 75; modtaget Essex Pharmacaprisen 78. — R 81.



Brodthagen, Uffe Amdi, f 28 marts 50 i Kbh (F: overl, dr med Holger B. og designer Inger Margrethe Poulsen). — St 69 Kildegård, cand V 77. — Marts 77 rsl Bornholm Centralsgh Rønne radiol afd, febr 78 vikar 1^{rs}l Finseninst centrallab, jan 79 klin assist Rigshosp blodbank og blodtypeserol afd. — Foredrag.



***Broe, Preben**, f 18 febr 37 i Odense. — Cand V 67.

Broen, Curt, f 20 sept 26 i Kbh (F: maskinmstr Poul Robert B. og Else Carla Rasmussen) ~ 1° 29 sept 51 i Kbh Inger Rasmussen, f 29 april 24 i Kbh (F: revisor Otto R. og overrassit Elvira Louise Bache), æ opl 76; 2° 79 i Assens børnepædagog Anne-Marie Wernborg, f 29 okt 47 (F: handelsskoleforst Else Engge sen). — St 45 Schneekloth, cand V 54. — Febr 54 turnus 1^{rs}l æstved Centralsgh, febr-aug, dec 55 fast kand sst kir afd, febr 56 rsl Hæren, sept 56 2^{rs}l Korsør Sgh, fra juni 54 prakt Assens. — Medl Plehjemsvisitationsudv fra 76.

Broeng-Nielsen, Bodil, f 22 juni 49 i Vestervang (F: landmand Niels Carl Nielsen og Anne Margrethe Broeng N.) (nvf 81). — Laboratorieteknikereks 68, st 73 Fyns Kursus, cand S 79. — Juli-okt 79 vikar rsl Odense Sgh neurol afd N, dec 79-febr 80 sst neurokir afd U, april 80 turnus Svendborg Sgh kir afd, okt 80 forskningsstip Odense Univ arvepatol inst. — Underviser i arvepatol Odense Univ arvepatol inst fra F 81. — Foredrag og tidsskr art. — Årgangsrepr Fayl S 79-S 80, suppl repr Fayl nov 80, medl reservelægerådet Odense Sgh nov 79-marts 80.

Brofeldt, Susanne, f 28 sept 51 i Kbh (F: Arne Bernhard B. og bibliotekar Grete Sørensen). ~ 20 dec 71 i Kbh stud med Richard David Abrash, f 21 aug 45 i USA, æ opl 73. — St 70 Johannesskolen, cand S 80. — Juli 80 vikar rsl Rigshosp øre-næse-hals afd F, sept 80 turnus sst ortopæd-kir afd U, marts 81 vikar rsl øre-næse-hals afd F, sept 81 forskningsstip sst otopatol lab. — Udsendt af IMCC til Bangladesh juli 78-aug 79. — Deltaget symposium om luftvejsinfektioner Nyborg Strand sept 80.

† **Brohm, Hans** Constantin Johan Henning, f 4 febr 1899 i Bavelse, Glumsø, † 28 jan 71 (F: forpagter Poul Vilhelm Constantin B. og Harriet Benedicte Ovrebek-Petersen). ~ 20 marts 27 i Vanløse Karen Else Sørensen, f 30 marts 01 på Frdbg (F: købmand Marius S. og Lydia Camilla Petersen). — St 17 Sorø, cand S 26. — Aug 26 vikar rsl FAC Hillerød, okt 26 vikar og aman, april 27-dec 32 prakt Svinninge, 33 skibslæge DFDS, sept 34 prakt Nykøbing M, aug 50 kand Folkekuranst Hald, jan 53 2^{rs}l sst, maj 56 sst Fysiurgisk Hosp, juni 59 Kolonien Filadelfia epilep afd, aug 60 Gigtsan Skælskør, fra april 62 kommlæge Strynø. — Jernbanelæge jan 35, kommlæge Fur april 39, læge Dansk Flygtningehjælp fra dec 56.

***Brohm, Niels**, f 8 marts 32 i Tveje-Merløse (F: læge Hans B. og Karen Else Sørensen). ~ 10 juli 55 i Åbyhøj fysioterapeut Irene Benedicte Garde, f 5 febr 33 i Hellerup (F: organisationschef Henrik Ditlev G. og korrespondent Benedicte Agge). — St 50 Sorø, cand S 59. — Juli 59 fast kand Silkeborg Centralsgh kir afd, nov 60 årskand Skive Sgh med afd, sept 61 1^{rs}l Løgstør Sgh, sept 63 aman Hornum, april 64 1^{rs}l Løgstør Sgh, sept 64 rsl Esbjerg Centralsgh gyn afd, april 65 prakt Hvidbjerg Thyholm, fra april 69 kommlæge Fur. — Sghlæge Hvidbjerg Thyholm april 65. — Form sundhedskom Hvidbjerg 66-69.

Brohm, Ole, f 13 marts 29 i Merløse (F: læge Hans B. og Karen-Else Sørensen). ~ 30 marts 61 i Ulfborg fysioterapeut Inger Pinholt Møller, f 31 jan 36 i Vejle (F: dir Carl Frederik M. og Mary Pinholt). — St 48 Sorø, cand S 57 Århus, speciall 67 (kirurgi), 71 (ortopædisk kirurgi). — Juni 67 vikar Centrallas Karlstad, Sverige, gyn-obst afd, nov 57 turnus Århus Kommunehosp, nov 58 fast kand sst cardiolog afd, juni 60 1'rstl Holstebro Centralsgh, aug 61 vikar Länslas Fagersta rtg afd, okt 61 Länslas Mora kir afd, febr 62 2'rstl Åbenrå Sgh, juni 62 1'rstl Århus Kommunehosp kir afd, aug 64 1'rstl Ålborg Amtssgh kir afd, april 66 1'rstl sst extremmitetskir afd, maj 67 rsl Ortopædisk Hosp Århus, juni 68 1'rstl Holstebro Centralsgh ortopæd-kir afd, nov 69 rsl Århus Kommunehosp afd S, maj 70 1'rstl Holstebro Centralsgh ortopæd-kir afd, sept 70 1'rstl Odense Sgh afd Ø, marts 72 sst afd O, fra april 74 prakt speciall Odense. — Lærer terapiskolen Holstebro 69, undervisningsassistent i kir Odense Univ 71, underviser sst forårssemestret 72. — Studierejse Rom 66, Göteborg 67. — Tidsskr art.



***Brokhattingen, Kim Oskar**, f 12 aug 52. — Cand S 78.

***Brokhøj, Kim Brock**, f 4 aug 47. — Cand V 76.

***Broløs, Ole Holm**, f 15 juli 36 i Kbh. — Cand S 67.

***Brondbjerg, Mette Kudsk**, f 9 juli 50. — Cand S 81 Århus.

Bronée, Kirsten, f 9 nov 10 i Sorø (F: ors Johannes B. og Ida Margrethe Johanne Jensen). — St 28 Sorø, cand S 53, speciall 63 (fysiurgi). — Maj-aug 51 vikar Fåborg Sgh, sept 53 Finseninst med amb, dec 53 Sct Elisabeth Hosp kir afd, jan 54 turnus Rigshosp afd B og D, jan 55 vikar fast kand sst afd D, febr 55 kliniciat Kbh Komm Fødeklin Martinsvej, marts 55 halvårskand Militærhosp kir afd, sept 55 Rigshosp afd H, febr 56 vikar årskand sst, juni 56 vikar halvårskand Finseninst dermatol afd, okt 56 2'assist Kbh Kommunehosp rtg klin, april 57 1'assist Militærhosp fys afd, okt 57 2'assist Kbh Kommunehosp fys afd, nov 58 1'assist sst, okt 61-juli 62 under orlov årskand De Gamles By, sept 62 1'rstl Kbh Kommunehosp fys afd, febr-april 63 under orlov kand sst neurol afd, aug 64 vikar assist overl sammenlutning af sygek i Kbh og Frdbg fys klin Amagerbrogade, dec 64 assist overl sst, dec 66 overl sygek for Gentofté komm fys klin i Hellerup, fra dec 80 privat sst. — Praksisvikar jan-dec 57, assist Sygek for Gentofté Komm fys klin i Hellerup, Gentofté og Ordrup nov 57-juni 63. — Deltaet X' inter rheumatol kongr Rom sept 61.

***Bronken, Kjell**, f 12 nov 40 i Norge. — Cand 69 Basel, dansk jus 72.

Bronø, Karen Gerda, f 6 marts 13 på Frdbg (F: revisor Niels B. og Helene Augusta Camilla Evensen). ~ 18 april 51 i Gladsaxe slagtermstr Karl Viktor Fritz Schwaner, f 24 nov 06 i Kbh. — St 30 Falkonergården, cand S 37. — Nov 37-okt 38 turnus Odense Amts og Bys Sgh, dec 38 kand Middelfart Sgh, april 39 Silkeborg Centralsgh, april 41 Silkeborg San, okt 41 vikar turnuskand KAS Gentofté afd H, febr 42 fast kand sst, febr 43 vikar assist Ortopædisk Hosp, april 43 vikar Rigshosp fødeafd A og B, juni 43 kand Finseninst kir afd, sept 43 Ortopædisk Hosp, juli 44 Frdbg Hosp afd F, sept 45 Rigshosp fødeafd, maj 46 Kbh Kommunehosp gyn afd, jan 47 vikar 2'rstkir Hjørring Sgh, maj 47 kand Kbh Kommunehosp gyn afd, sept 47 2'rstkir Sct Elisabeth Hosp, dec 48 kand Rudolph Bergh Hosp, juni-sept 49 KAS Gentofté børneafd, fra sept 49 prakt Gladsaxe. — Kand Bispebjerg Hosp rtg afd okt 49-maj 50.



***Brorson, Hans Broder**, f 15 marts 25 i Kbh (F: læge Svend Christian Louis B., † 1 okt 47, og Ida Jensine Jensen). ~ 30 marts 57 i Ø Brønderslev sygepl Bodil Johanne Pedersen, f 2 aug 33 i Kraghede (F: proprietær Jens Christian P. og Margrethe Kirstine Sørensen). — St 43 Schneekloth, cand V 55, speciall 62 (fysiurgi). — Febr 55 vikar Militærhosp afd E, marts 55 kliniciat Rigshosp fødeafd A, april 55 turnus sst afd B og C, marts 56 vikar sst afd D, april 56 sst radiol afd, maj 56 årskand Finseninst med afd, juli 58 vikar kand Frdbg Hosp afd N, okt 58 årskand sst, april 59 Rigshosp fys afd, juni 60 2'rstl Ortopædisk Hosp fys afd, jan 63 1'rstl Polioinst Hellerup, dec 63 1'rstl Ortopædisk Hosp revalideringsklin, maj 65 rsl KAS Gentofté fys afd, jan 66 1'rstl sst, aug 69 assist overl Samv Sygek Klin Frederikssundsvej, fra okt 72 overl klinikchef sst. — Lærer for Skolen for Beskæftigelsesterapeuter anat sept 60-66, manipulationskursus for læger 64, 65, 66, 68. — Forskellige vikariater Samv Sygek fys klin, vikar kons Arbejdsskolen Bäckersvej okt 62-marts 63, rådg læge offentlig erhvervsvejledning Lyngby okt 62-dec 68, prakt speciall Gentofté 64. — Medforf af: Lærebog i patologi for terapiasistenten, I-II, 1965-67; tidsskr art. — Best medl Landsforen mod polio Kbh amt april 65-sept 67, med repr Kbh Lægeforen aug 69. — Slægtslitt: Lengnicks stamtavle 1848.



Brorson, Ib Christian Svend, f 1 maj 26 i Göteborg (F: kommitteret Landbrugsmin Viktor B. og Eileen Rahlff). ~ 14 maj 54 i Vejlbj sygepl Birthe Skjødt, f 17 marts 32 i Middelfart (F: sognepræst Jens Jensen S. og Ella Hornbech Faarup). — St 44 Metropolitan, cand V 53. — Maj 53 turnus Rigshosp afd B og D, maj 54 halvårskand KAS Gentofté afd D, sept 54 underlæge Søværnet, dec 54 halvårskand KAS Gentofté afd D, febr 55 årskand Rigshosp afd NK, aug 55 rsl Søværnet, april 56 årskand Rigshosp afd NK, jan 57 kand Ortopædisk Hosp afd II, jan 58 Kbh Kommunehosp afd IX, dec 58 Rigshosp afd C, maj 60-maj 64 klin assist sst, sept 60-okt 64



vidensk medarb Kbh Univ inst for eksp med, okt 64 rskir KAS Gentofte afd H, okt 66 vidensk medarb Kbh Univ inst for eksp med, sept 67-sept 68 rsl Rigshosp militærpsyk klinik, april 68 overl søværnet, april 74 sygeafd Holmen, fra dec 77 overl Flådestat Kbh m. — Undervist sundhedslære Kbh Maskinmesterskole 68-70, skibshyg Forsvarets Sanitetsskole fra 74, Fredsanstøtstjenesten fra 74, Sundhedslære Søværnets officerskole fra 74, Krigssanitetstjeneste Kvindelige Marinere Holmen fra 78. — Rsl Søværnet sept 63-okt 64, visitator Kbh Kommunehosp dec 69-dec 70, fast skadelæge Bispebjerg Hosp fra jan 71, Kbh Lægevagt april 69-73; censor sundhedslære Kbh Maskinmesterskole fra 78. — Isotopkursus Radiumstat Kbh 59. — Tidsskr art. — Næstform Danske Lægers Org fra 76; deltaget i kongresser, Kbh 69, 80 og 81, Stockholm 72, Oslo 77.

† **Brorson, Senta**, f 5 dec 06 i Kbh, † 30 aug 65 (F: bankfuldmægtig Alfred Broder B. og Paula Fernanda Biering). ~ 19 nov 43 i Kbh lrs Jørgen Andersen-Alstrup, f 3 jan 10 i Århus, † 28 maj 49 i Tyskland (F: generaldir DSB Theodor A.-A. og Hedeveg Olsen). — St 25 Ingwersen og Ellbrecht, cand V 45. — April 34 vikar rsl Tranebjerg Sgh, maj 34 kand Radiumstat, april 35 Sct Elisabeth Hosp specialafd, okt 35 vikar rsl Assens Sgh, jan 36 vikar kand Bispebjerg Hosp afd D, marts 36 turnus Sundby Hosp kir afd, sept 36 rsl FAS Frederiksværk, juni-aug 38 kand Øresundshosp afd I, jan 39 surnum kand Kbh Kommunehosp rtg klin, febr-juli 39 kand Militærhosp med afd, sept 39 vikar assist Kbh Kommunehosp patol inst, dec 39 kand Blegdamshosp, juni 40 vikar assist Kbh Kommunehosp patol inst, juli 40 kand sst gyn afd, dec 40-juni 41 Rigshosp fødeafd A og gyn afd I, sept 41 fast kand Kbh Kommunehosp afd V, juni 42 Rigshosp fødeafd A og gyn afd I, juni-nov 43 kand Rudolph Bergh Hosp, febr 44 vikar assist Frdbg Hosp rtg klin, marts 44 vikar Rigshosp fødeafd A og gyn afd I, fra jan 41 prakt Kbh. — Tilsl læge Det Kbh og Nørrebro Asylselskabs Børnehavne Ryesgade april 49 og Folkebernehaven Hjortøgade jan 50. — Studierejse Berlin 34 (oto-laryngol). — Accessit prisopgave Kbh Univ 31; tidsskr art. — Slægtslitt: Lengnicks Stamtavle, 1848.

† **Brostrøm, Jørn**, f 5 febr 39 i Kbh, † 30 sept 76. ~ læge Karin B. — St 58 GJ Hellerup, cand S 68 Århus. — Aug 68 rsl Farsø Sgh, sept 70 Århus Kommunehosp radiumstat, senere klin assist sst.

* **Brostrøm, Karin Terese**, f 16 febr 39 i Svendborg. — Cand S 68 Århus.

* **Brovall, Charlotte Sallingboe**, f 27 marts 46. — Cand V 74.

* **Bruhn, Arne**, f 14 juli 22 i Kbh (F: ejendomsmægler Hans Karl Gustav Sigismund von B. og Ruth Sanne Jacobsen) (nvf 65). ~ 1° 29 juli 46 i Hålsingborg Magda Raunsiy, f 14 marts 23 i Jugoslavien, æ opl 68; 2° 16 juli 68 i Gentofte fysioterapeut Lene Ploug, f 25 jan 39 i Kbh (F: ing Niels Jørgen P. og Edith Karen Klarier Olander). — St 41 Lyngby, cand S 52, svensk jus. — Nov 52 turnus KAS Gentofte afd B og A, 53 vikar provinsiallægere Sverige, 58 2.underlægere Centrallas Västervik kir afd, jan 60 1.underlægere sst, aug 60 prakt Mörlunda, fra maj 67 provinsiallægere Västervik. — Industrilægere Gunnob Bruk AB 67. — Industrilægekursus Stockholm 69. — Slægtslitt: Sten-Orla Bruhn: Kgl. Over-Parforcejæger Heinrich Bruhns Efterkommere, 1933.

* **Bruhn, Benny Fuglede**, f 1 febr 46. — Cand S 75. — Juli 75 skibslæge Royal Viking Line, aug 76 AT-lægere Södersjukh, Sverige, alm kir afd, juni 78 vikar rsl KAS Gentofte afd H, sept 79 Resident General Surgery Grady Memorial Hosp, Atlanta, Georgia, USA.

Bruhn, Hans Ernst, f 11 april 22 på Frdbg (F: fabr, ing Otto B. og Inger Jørgensen). ~ 1 febr 56 i Ordrup sygepl Kirsten Bogh-Andersen, f 5 febr 32 i Brønderslev (F: læge Robert B.-A. og Inger Mathiesen). — St 40 Ordrup, cand S 49, svensk jus 64. — Aug 49-juli 50 turnus Bispebjerg Hosp afd C og E, febr 51 årskand Haslev Sgh, sept 52 2. rsl Nibe Sgh, maj 54 1. rsl Brønderslev Sgh, marts 59 1. underlægere Länslas Säfte kir klin, okt 65 assist overkir Länslas Sala, fra marts 78 overkir sst.



Bruhn-Petersen, Fritz, f 11 febr 15 i Slagelse (F: red, cand jur Waldemar P. og Elisa Bruhn Jensen) (nvf 66). ~ 4 nov 43 i Fredericia Aase Loebr, f 29 aug 27 i Fredericia, † 79 (F: købmand, konsul Wagn Aage L. og Bodil Hansen). — St 33 priv, cand V 42. — 42 turnus Nykøbing FI Centralsgh, 43 kand sst, 44 tilsynsf Optagelseshjemmet Annebjerg, febr 45 rsl Kulbergskas Sjukh, Katrineholm, Sverige, 45 Danske Brigade, juni 45 prakt Nykøbing Sj, fra marts 74 privat Charlottenlund. — Skibslæge Grønland i 54, skolelæge Rørvig Friskole 69, læge plejhjemmet Eliselund 72, rsl Tranehaven Gentofte fra maj 74, bedriftslæge Stålværket Frederiksværk fra 75. — Studierejse Rom 62, München og Salzburg 62, London 69-73, Helsingfors 72, Freudenstadt 73. — Tidsskr art. — Medl best Dansk Selsk for Manuel Med 68, repr Fed int terapi manuel Düsseldorf 72 og London 73, deltaget verdenskongr for manuel med London 65, Salzburg 68, Monaco 71. — Slægtslitt (mødrene): Sten-Orla Bruhn: Kgl Over-Parforcejæger Heinrich Bruhns Efterkommere, 1933.



Brun, Birgitte, f 3 jan 40 i Kbh (F: kabinetssek, kammerherre Morten Ole Olufsen og Emilie Marie Dahlerup). ~ 27 sept 63 i Kbh fuldmægtig, cand jur Oluf B., f 15 juni 39 i Reykjavik (F: ambassadør Carl B. og Karin Dalberg). — St 59 Zahle, cand S 66, speciall 75 (diagnostisk radiologi). — Aug 66 rsl Diakonissestift med afd, maj 67 Sct Lukas Stift med afd, okt 67 Kbh Kommunehosp afd V, april 68 Sct Joseph Hosp kir afd, nov 68 Rigshosp afd P, dec 68 Kbh Kommunehosp rtg afd, okt 69 kursist, okt 70 De Gamles By, dec 71 rsl Frdbg Hosp afd G og tuberkulosestat, aug 72 rsl Bispebjerg Hosp rtg klin, maj 74 1. rsl FAC Hillerød, marts 75 vikar underlægere Karolinska Sjukh bornertg afd, febr 76 1. rsl KAS Glostrup rtg afd, marts 78 Rigshosp rtg afd, jan 81 vikar klin assist KAS Herlev ultralydlab, fra juli 81 1. rsl Rigshosp rtg afd. — Klin lektor de klin kurser i diagnostisk radiol Rigshosp fra sept 80. — Deltaget i postgraduate kurser i rtg. — Tidsskr art. — Deltaget i kongresser omhandlende rtg. — Modtaget CEA's rejselegat 78, overl Eyvind Mosekildes rejselegat 80.



Brun, Claus Ulrik, f 26 april 14 i Kbh (F: overl Axel B., † 30 marts 58, og Margrete Krog). ~ i Søllerød Xenia Andrea Boysen, f 18 marts 27 i Kbh (F: bogtrykker Vilhelm B. og Eline Heiselberg). — St 33 Østersøgade, cand S 40, speciall 48 (klinisk kemi og laboratorieteknik), 70 (nefrologi), dr med 54. — Dec 40 turnus Kbh Kommunehosp afd II og I, dec 41 vikar sst afd I, marts 42 surnum kand sst neurol afd, maj 42 vikar sst afd III, juni 42 Nørre Hosp, aug 42 kand Finsensinst dermatol afd, febr 43 vikar Blegdamhosp, marts 43 kand Børnehosp Martinsvej, dec 43 fast kand Kbh Kommunehosp afd II, juni 44 sst afd III, maj 45-april 46 assist sst med poliklin, juni 46 fast kand og fung rsl Blegdamhosp, sept 47 assist Sundby Hosp sektionsstue, maj 48 kand Kbh Kommunehosp afd III, april 54 1^{rs}l sst, juni 54 lab læge Kbh Kommunehosp, fra april 56 overl sst centrallab. — Studieophold New York Univ, dept of physiol 52-54. — Forf af: Acute anuria. A study based on renal function tests and aspiration biopsy of the kidney (disp 54), medforf af: Atlas of Renal Biopsy, 1980 (s m Steen Olsen), afsnit Nyrebiopsi (i: Medicinsk Årbog, 63); tidsskr art. — Præs Int Soc of Nephrol 63-66, Form Dansk Nefrol Selsk 68-73. — Tildelt Novoprisen 64. — R 74. — Slægtsliit: Slægtshaandbogen, 1900; Fundats for Caspar Peter Bügels Familiestiftelse og Stamtavle over Caspar Peter Bügels Efterkommere, 5 udg 1979.



Brun, Georg Constantin, f 6 okt 05 i Skelby, Nykøbing FI (F: forpagter, cand jur Carl Constantin B. og Poulina Margrethe Charlotte Krüger) — 29 juni 33 i Viborg overl, dr med Gudrun B. — St 23 Herlufsholm, cand V 32 speciall 52 (klinisk kemi og laboratorieteknik), dr med 39. — Maj 32 kand Diakonissestift kir afd, jan 33 sst med afd, jan 34 Militærhosp med afd, dec 34 turnus Rigshosp afd A og C, nov 35 kand sst afd H, maj 36 Dr Louise Børnehosp, nov 36 Blegdamhosp, april 37 assist Kbh Univ biokem inst, juli 37 kand Rigshosp børneafd, febr 38 fast kand Kbh Kommunehosp afd III, aug 38-jan 52 fast assist Kbh Univ farmakol inst, fra jan 52 overl KAS Gentofte centrallab samt blodbank fra 54, fra nov 75 privat. — Kons Ferronas 43-75, Nordisk Insulinlab fra nov 62. — Lektor farmakol Danmark Tandlægehøjskole sept 39-aug 63, Design prof farmakol Århus Univ 50. — Censor fysiol med embedseks 38-52, censursuppl 56. — Studierejser England 46, USA 50, 51 og 67. — Forf af: Cholesterol content of the red blood cells in man (disp 39), tidsskr art. — Sekr Farmakopékomm 39-52, form Danske Laboratorie Lægers Org 60-67. — R 69. — Slægtsliit: Slægtshaandbogen, 1900; Fundats for Caspar Peter Bügels Familiestiftelse og Stamtavle over Caspar Bügels Efterkommere, 3 udg 1949-69.



Brun, Gudrun Sophie, f 5 dec 06 i Hurup (F: amtslæge Vilhelm Kjær, † 15 aug 52 og Poulina Margrethe Charlotte Krüger) — 29 juni 33 i Viborg overl, dr med Georg C. B. — St 26 Nørre Gym, cand S 34, speciall 43 (psykiatri), 47 (børnepsykiatri), dr med 40. — Juni-okt 34 kand Diakonissestift med afd, jan 35 vikar Viborg Sgh kir afd, febr 35 Rigshosp afd B, april 35-febr 36 kand sst psyk afd, juni 36 vikar sst, aug 37-aug 38 assist Kbh Univ biokem inst, jan 39 Rigshosp psyk poliklin, febr 40 vikar Rigshosp børneafd, juni 40 2^{rs}l Bispebjerg Hosp psyk afd, april 42 kand Kbh Kommunehosp neurol afd, april 43 vikar Rigshosp afd A, juni 43 1^{rs}l Bispebjerg Hosp psyk afd, okt 46 sst børnepsyk

afd, 49 afdlæge sst, dec 54-dec 74 overl sst, privat. — Kons børnepsyk Kbh overpræsidium 49-74. — Tilslf børnepsykiater Kbh Komm behandlingshjem Baunegård 55, dommer i børnepsyk Ø Landsret 61. — Studieophold USA 50-51 (børnepsyk). — Forf af: Changes in the lipid contents of serum in patients with manic-depressive psychosis (disp 40), Gipsies in Denmark. A social-biological Study, 1943 (s m Erik D. Bartels); Skilsmissebarnet i juridisk-psykiatrisk belysning, 1961; Børn og skilsmisse, 1973; Psykotiske Børns Tegninger, 1979; tidsskr art. — Medl Sundhedsbest § 14-udv vedr børnepsyk. — Sloan-lecturer The Menninger Foundation Kansas 63, tildelt Tagea Brandts legat 63. — R 73.

***Brun, Peter Christian**, f 23 juni 12 i Gedser (F: overmatros Christian Masilius B. og Anne Laursen). — St 31 Rungsted, cand V 38. — Febr 38 turnus Odder Sgh, febr 39-marts 40 rsl Klaksvig Sgh, kand Varde Sgh 9 mdr, jan 49 prakt Hinnerup.

Brun, Thyra Johanne Nielsen, f 3 jan 1889 i Århus (F: stabssergent Carl Nielsen Sloth og Aleksandra Emilie Julie Müller). ~ 10 okt 22 på Frdbg læge Olaf B., f 23 juli 1890 i Helsingør, † 17 febr 62 på Frdbg. — St 08 Marselisborg, cand V 15, speciall 23 (dermato-venereologi). — Vikar 3 mdr, kand Odense Sgh kir afd, jan-dec 16 turnus Rigshosp afd B og D, febr 17 kand Rudolph Bergh Hosp, marts 17 Rigshosp børneafd, sept 17 Rudolph Bergh Hosp, nov 19 kand Frdbg Hosp, maj 20 Kbh Kommunehosp afd IV, juli 20 Rigshosp afd H, nov 20-okt 22 2^{rs}l Kbh Kommunehosp afd IV, aug 22 prakt Kbh, nov 23 assist Finsensinst dermatol afd, 22 prakt speciall Kbh, fra juni 24 Frdbg Hosp, privat. — Visit læge Frdbg 18, 2^{ass}ist Kbh Poliklin dermatol afd maj 21, læge Mødre- og Børnehjemmet Svendebjerggård, Kbh Børneværns optagelseshjem Lykkens Gave, FH Industrihjem og Vuggestue og tilslf læge Statens Optagelseshjem for unge Piger Frederikslund. — Medl best Foren af Kbh Hud- og Kønssygelæger 3 år, medl Indenrigsmin udv ang revision af lov om modarbejdelse af offentlige usædelighed og venerisk smitte 45. — (FH Order of distinguished auxiliary service).



† **Brun-Pedersen, Mads**, f 18 dec 1890 i Havbølle, † 18 nov 78 (F: gårdejer Christen Hansen Pedersen og Anine Caroline Rasmussen Brun)(nvf 18). ~ 1^o febr 20 kunstmaler Laura Oline Hedvig Scheelke, f 19 juli 1883 i Kbh (F: manufakturhdrl Hans Heinrich S. og Oline Andrea Petrea Petersen). æ opl: 2^o 4 aug 33 Helene Nielsen, f 23 juli 1896 i Kbh (F: vejer Hans N. og Anna, f Nielsen). — St 08 priv, cand V 15, speciall 18 (dermato-venereologi). — Marts 15 kand Frdbg Hosp afd C, maj 15-april 16 kand Rigshosp afd H og 2^{ass}ist Kbh Poliklin dermatol afd, maj 16 turnus Kbh Kommunehosp afd II og IV, maj 17 kand Rudolph Berg Hosp, aug 18 kand Kbh Kommunehosp afd IV, nov 18-okt 20 2^{rs}l sst, marts 21-april 25 1^{rs}l sst, maj 25 visitator sst, fra 18 prakt Kbh. — Rsl Marinehosp febr 15-marts 20, korpslæge Søværnet maj 20-dec 22, overl Marinehosp dermatol afd E 21-28, overl II Søværnet jan 23-37, overl Militærhosp dermatol afd 28-38, læge Welanderhjemmet Bispebjerg 32-54, stabslæge og chef Søværnet 37, stabslæge I Forsvaret 51-60. — Medarb af: Klinisk Ordbog; afhandl og tidsskr art om dermato-venereal emner. — Medl best Fayl 18-19, form 20-22, medl best Kbh Venereologers Org 21-22 og 27-28, medl best Dansk Foren til Kønssyg Bekæmp 22, form 37-77, medl hovedbest Dadl 23-26 og 36-42, form Org af Søværnets Læger 24-38, medl best Søofficersforen 26-35, medl repr Kbh Lgf 28, best 31, form 31-36, medl best A/S Lægernes Hus 32-44, næstform Dansk Dermatol Selsk 35.

form 37-39, form Dadl talelæreudv, medl best Dansk Luftværnsforen Kbh kreds 36-38, landsstyrelsen 38; conseiller technique i Union Int contre le Péril Vénérien 37, generalsekr 46-48, vicepræs 60; korresp medl Svensk Dermatol Sällsk 51. — Æresmedl Assoc of Military Surgeons of US 47; tildelt sammes hæderstegn i guld 47, Mefa-prisen 60. — R 32, DM 41, K 47, HTS 40, MTKha 46.

Brun-Poulsen, Poul, f 11 jan 19 på Henning Mølle, Rudkøbing (F: møller Laurits Poulsen og Anna Brun) (nvf 48). ~ 8 sept 56 i Vemmeløv fotograf Ida Ladefoged, 5 april 17 i Guldager (F: gartner Sigvard L. og Anne Elisabeth Pedersen). — St 44 Odense, cand V 52, speciall 68 (gynækologi, obstetrik). — Febr 52 turnus FAC Hillerød, febr 53 helårskand FAS Esbønderup, febr 55 Centralsgh Holbæk med afd, marts 56 vikar halvårskand Rudolph Bergh Hosp, april 56 2'underlækare Länslas Karlshamn kir afd, Sverige, okt 57 1'rsi Korsør Sgh, nov 60 årskand Kbh Kommunehosp gyn afd, aug 61 2'rsi Bispebjerg Hosp gyn afd, juni 63 rsl Frdbg Hosp afd F, maj 65 1'rsi Thisted Sgh kir afd, maj 66 Kolding Sgh gyn-obst afd, maj 69 Landshosp Sønderborg gyn-obst afd, nov 72 vikar overl Centralsgh Holbæk kir afd, fra april 74 overl sst. — Underviser ved sygeplejeskolerne. — Samrådsmedl Vestsjællands Amts komm socialcenter fra 76. — Tidsskr art. — Medl Landshosp samarbejdsudv okt 69, form lokale reservelægeforsamling 70-72, medl lkf udv vedr lægevidensk forskning fra nov 71, deltaget i kongresser Nordisk Foren for gyn-obst.



Brunckhorst, Rolf Frederik, f 1 maj 17 i Kbh (F: civiling Paul B. og Karin Elisabeth Cederström). ~ 1° 15 juni 42 i Hellerup Ingrid Bodil Anna Johansen, f 3 marts 20 i Hellerup (F: dir Ove Viktor J. og Franziska Hientzsch), æ opl 45; 2° 6 maj 59 i San Francisco Barbara Blaine, f 20 juni 28 i Dallas, Texas. — St 38 Øregård, cand S 44. — Nov 44 turnus Frdbg Hosp, nov 45 rsl Nykøbing Sj Sgh, okt 46 vikar kand Frdbg Hosp epid afd, jan-april 47 læge DrK Polen, juni 47 kand Øresundshosp, 48 Sct Joseph Hosp, San Francisco, 50 prakt San Francisco, okt 71 overl St Joseph Hosp, San Francisco med afd, senere prakt ved Mark Twain District Hosp. — Kons intern med Western Pacific Railroads. — Læge Dansk generalkonsulat San Francisco. — Vicepres of the Med Staff at Mark Twain Hosp, Director of the Coronary Care Unit sst. — (drKM).



***Brundin, Curt Hermann**, f 23 febr 08 på Frdbg (F: fabr Martin Lorenz B. og Meta Klara Louise Göllner) ~ 23 marts 49 i Gravlev barnepl Ruth Minna Nielsen, f 19 sept 27 i Præstbro, † 16 nov 71 i Ålborg (F: skræddermstr Niels Kristian N. og Tilda Svensson). — St 33 priv, cand V 41. — Marts 41 turnus Amtssgh Maribo, sept 41-jan 42 sst, juni 42 vikar sst, sept 42-marts 43 praksisvikar, juli 43 vikar Bogense Sgh, sept 43 aman Hobro, fra okt 45 prakt Nørager. — Jernbanelæge jan 46, skolelæge juli 46.



***Bruno-Pedersen, Mogens Egil Løvbro**, f 26 sept 24 i Hatting. (nvf). — St 43 Horsens, cand S 53. — Okt 53 turnus Esbjerg Centralsgh, okt 54 rsl Terndrup Sgh, i Sverige, april 58 kand Militærhosp kir afd, maj 60 Finseninst dermatol afd, sept 60 midlertidig 1'lægeassist sst, fra maj 62 prakt Kbh.

***Brunsgaard, Niels Hansen**, f 9 dec 47. — Cand S 78 Århus.

***Bruntse, Else Kirstine**, f 23 okt 21 i Brendekilde (F: snedker Hans Alfred B. og Anna Emilie Christensen). — St 40 Odense, cand V 49. — Febr 49 vikar kand Skælskør Sgh, marts 49 turnus KAS Gentofte afd F og H, marts 50 vikar kand Umedalens Sjukh Umeå, Sverige, maj 50 kand Odense Amts og Bys Sgh rtg afd, juni 51 vikar kand Silkeborg Centralsgh med afd, sept 51 Gällivare Ls med afd, nov 51 kand Silkeborg Centralsgh med afd, nov 52 Randers Centralsgh med afd, dec 53 Århus Kommunehosp neurokir afd, juni 54 sst øjenafd, nov 55 sst neurol, marts 57 klin assist prof oftalmol Århus Univ, okt 57-sept 59 2'rsi Århus Kommunehosp øjenafd, nov 59 2'lægeassist Militærhosp øjenafd, febr 61 1'rsi Århus Kommunehosp øjenafd, marts 64 Odense Amts og Bys Sgh øjenafd, fra okt 65 overl Hering Centralsgh øjenafd. — Tidsskr art.



† Bruun, Adolf, f 11 april 1897 på Frdbg, † 10 juli 73 i Valby (F: fuldmægtig Finansmin Adolph Martin B. og Mary Jacobsen). ~ 15 aug 43 i Kbh Kathrine Holm, f 2 april 03 i Nykøbing M (F: cigarmstr Herman H. og Johanne Nielsen). — St 15 Schneekloth, cand V 23. — Juni 23 konst 1'rsi Sindssygehosp Oringe, aug 23 turnus Rigshosp afd A og D, aug 24 kand Kbh Kommunehosp afd V, nov 24 rsl Montebello, nov 25 kand Balder Hosp, okt 26-juni 62 prakt Kbh, privat sst.



Bruun, Bertel, f 13 nov 37 i Skælskør (F: læge Erik Valdemar B. og Ebba Kirstine Poulsen). ~ 1° 20 febr 60 i Kbh Barbara Ann Leventhal, f 13 juli 37 i New York (F: pres Golden Press Inc Albert Rice L. og Janis Heart), æ opl okt 70; 2° 19 dec 70 i New York læge Ruth Alice Downing, f 13 sept 37 New York (F: pres City Investing Co. Robert W. D. og Alice Hall). — St 56 Sorø, cand S 64, ECFMG 64, New York State Board 66. — 65-66 turnus Hill Hosp, New York, 66-67 rsl Hæren, 67-70 Resident Columbia Presbyterian Med Center, New York, neurol afd, 70 visiting Attending Haarlem Hosp New York, 70-72 Stroke program neurol sst, 72 director sst, 70-71 Chief EEG department sst, 70 assist and adj neurol Lenox Hill Hosp, 73-78 adj sst, fra 78 associate sst. — Instruktør neurol Columbia Univ of New York, associate sst neurol afd 73-78, assist Clinical Prof neurol sst fra 78. — Assist Columbia Presbyterian Med Center neurol afd 74, Courtesy Staff Doctors Hosp 74. — Forf af: Strong medicine, 1972; Birds and men: The changing ecology of North America, 1972; bøger om ornitologiske emner; tidsskr art. — American acad of neurology Com on Drug addition 70; Haarlem



Alliance for comprehensive health care: Com on the physically handicapped 70-71; Assoc for Research in Nervous and mental Diseases: Com on arrangements. — Guldmedalje James Smithson Soc 79, tildelt Lucy G. Moses Prize in Clin Neurol 74. — Slægtsliit: J. Swane: Købmand i Fredericia, Justitsraad Bertel Bruun og Magdalene Barbara Brøchners samlede Descendens, 6 udg 1948.

Bruun, Brita Grønbech, f 5 dec 44 i Lemvig (F: prof dr tech Per Bruun og Elisabeth Grønbech Hjorth). ~ 23 juni 71 i Kbh læge Peter Schwartz, † 24 juni 74; 2° 21 dec 77 i Charlottenlund cand scient Søren Kristensen, f 26 aug 48 i Svendborg (F: skibsfører Børge K. og Inge Rydstrøm). — St 65 Nyborg, cand S 71, speciall 81 (klinisk mikrobiologi). — Nov 71 rsl Statens Seruminst diagnose afd, jan 75 kursist sst, jan 77 Rigshosp klin mikrobiol afd, marts 75 sst afd D, okt 79 sst afd A, april 80 sst klin mikrobiol afd, juni 80 sst afd M, fra aug 81 1'srl Bispebjerg Hosp klin mikrobiol afd. — Tidsskr art. — Medl best Dansk Selsk for Klin Mikrobiol fra 78.



† **Bruun, Egon Børge**, f 1 febr 09 på Frdbg, † 11 nov 76 (F: grosserer Arthur Axel B. og Gella Jeanette Levy). ~ 7 marts 36 i Hellerup Birte Dela-Jensen, f 5 marts 18 på Frdbg (F: salgschef Ove D.-J. og Gudrun Rosted). — St 27 Ø Borgerdyd, cand S 34, speciall 44 (intern medicin), 50 (medicinsk-allergologi), dr med 40. — Juni 34 kand Gigtsan Skælskør, marts 35 skibslæge ØK, juli 35 rsl Gigtsan Skælskør, april 37 turnus Bispebjerg Hosp afd A, okt 37 vikar, jan 38 kand Blegdamshosp, juli 38 kand Rigshosp afd H, dec 38 fast kand sst med afd, nov 39-jan 40 sst børneafd, april 40 vikar KAS Gentofte med afd, juni-nov 40 kand Rigshosp afd N, jan 41 assist sst med poliklin, okt 41 2'rl Kbh Kommunehosp afd II, maj 44-jan 46 klin assist professorat intern med, jan 46-sept 47 1'rl Frdbg Hosp epid afd, juli 48-dec 50 rsl Rigshosp med poliklin, dec 55 klinikchef Rigshosp og allergikerkons, fra 66 overl sst. — Lærer sygepl undervisn Kbh Kommunehosp 42-46. — Friv assist Kbh Univ patol-anat inst 38-39, friv assist Sundhedsst ernæringsundersøg 41 og Rigshosp allergikerkons okt 41, lægelig leder DrK Astmasan Norge 46-52, prakt speciall Kbh fra 44, censor sygepl eks Kbh Komm 47-61. — Studierejser Münster og Berlin 38 (allergiske vævsreaktioner), Rom 40 (tub), Stockholm 43 (klin allergi), Paris 50, London 52, USA 61. — Forf af: Experimental Investigations in Serum Allergy with Reference to the Etiology of Rheumatic Joint Diseases (disp 40); Lærebog i allergologi (s m G. Hagerman), 1964; red af: Håndbog for sygeplejersker, Who's Who in Allergology, 1955; medarb af: Medicinske Specialer i Lægepraksis; stifter og medred af: Acta Allergol 46, red 52; medred af: Q Rev Allergy 52-60, Clin Europa, Folia Allergol; afhandl og tidsskr art. — Medl best Dansk Selsk for Giftforsk 44-59, medstifter og medl best Dansk Selsk for Allergiforskn 46-66, form 50-54 og 58-60, medl best Danske Interne Med Org 47-67, medl DrK astmakom 46-52, form 50-52, medl præsidiat Danmarks Asthma-Allergiforbund 72; medl best August og Alvida Dahls Mindelegat fra 66; medstifter og medl best Nordisk Foren for Allergiforskn 46, præ 63-65, sekr Nordisk Foren for Intern Med 57-65, medl executive com Int Assoc Allergol 51-64, treasurer 55-64, medl int com Amer Acad of Allergy 52-62 og 64, medstifter Europ Acad of Allergol 56, præ 62-65; fellow Amer Acad of Allergy 52, korresp medl Soc Geografica de Lisboa, section medical 53,



Deutsche Gesellschaft für Allergol 69; generalsekr 1'nordiske allergologkongr Kbh 47, præ 5'nordiske allergologkongr Kbh 57, generalsekr 2' europ allergologkongr Kbh 53, 29'nordiske kongr for intern med Kbh 64. — Æresmedl Soc Française d'Allergie 49, Assoc Argentina de Allergia e Immunologia 50, Soc Belge d'Allergol 63, Finlands Selsk for Allergol 64, Europ Acad of Allergol 68, Nordisk Foren for Allergol 69, Dansk Selsk for Allergol og Immunol, groupement des allergologistes et immunologistes de langues latines 72; gæsteforelæser Paris 50, Oxford 52, Bologna 54, Utrecht 55, Milano 56, New York 61, Bruxelles 63; tildelt Illumfondens hæderspris 67. — MTKha 46, DrKH 50, DrKM 51, R 72, (NrKH). — Slægtsliit: A. Barnholdt Skar: Barnholdt-slægten 400 år 1565-1965, Mysen, 1971; (mødrene): Josef Fischer: Simon Lazarus og hans efterkommere, 1911.

Bruun, Anna Elisabeth, f 15 dec 16 i Odense (F: skræddermstr Peter Larsen og Frida Lohse). ~ 12 april 60 i Dianalund statsaut revisor Sven Aage B, f 4 aug 11 i Kbh, † 1 juli 71 sst (F: kontorchef Kaj B. og Nathalie Lindberg). — St 35 Odense, cand V 44, speciall 55 (psykiatri). — Maj 44 turnus Amtssgh i Roskilde, maj 45 vikar sst øreafd, sept 45 kand Hobro Sgh, april 46 vikar Horsens Sgh, maj 46 kand Århus Kommunehosp neurokir afd, april 47 læge DrK Ungarn og Grækenland, sept 50 vikar Svendborg Sgh, okt 50 Silkeborg Centralsgh, febr 51 kand Middelfart Sgh, april 51 rsl sst, maj 53 Årskand Bispebjerg Hosp afd E, febr 54 vikar Odense Amts og Bys Sgh afd N, marts 54 vikar, juni 54 Odense Amts og Bys Sgh afd N, dec 54 rsl Montebello Helsingør, sept 57 afdlæge Dianalund, juni 60 1'lægeassist Kbh Kommunehosp psyk poliklin, maj 62 assist overl Mødrehjælpen, fra april 76 kons Kbh Kommune ved Mødrehjælpens nedlæggelse. — Studierejse England 55-56. — Tidsskr art.

***Bruun, Erling Arendrup**, f 26 dec 22 i Hobart, Tasmanien (F: civiling Aage B. og lottechef Gerda Emilie Arendrup). ~ 29 dec 52 i Hellerup tandlæge Anne Marie Nørgaard Hansen, f 30 maj 27 Frdbg (F: maskinmstr Olaf N. H. og Helga Petersen). — St 41 Ordrup, cand S 49. — Aug 49 kand Telemarken Fylkessykeh Skien, Norge, kir afd, jan 50 turnus Ålborg Amtssgh, febr 51 rsl Hæren Danske Kommando Tyskland, juli 51 ansat Trinity Lutheran Hosp Kansas City, USA, aug 52 fast kand Næstved Centralsgh kir afd, juli 53 1'rl sst rtg afd, juli 54 1'rl Amtssgh Fakse, fra aug 55 prakt Nærum. — Tilfs forskellige børnehaver og Nærumgård børnehjem. — Slægtsliit (mødrene): Slægtshaandbogen, 1900; Patriciske Slægter II, 1911; Leksikon over danske Familier, 1927.



Bruun, Eywin, f 22 maj 37 i Kbh (F: farvemstr Karl Ferdinand Ernst B. og kontroltelefonist Grethe Rita Antoinette Mikkelsen). ~ 7 april 66 i Lyngby bibliotekar Lis Bom, f 11 okt 39 i Odense (F: ing Ludvig B. og lærer Signe Haarmark Kristoffersen). — St 56 Schneekloth, ECFMG 65, cand V 66, speciall 80 (kirurgi), dr med 80. — Marts 66 rsl KAS Gentofte afd F, marts 68 KAS Glostrup afd D, maj 70 sst anæst afd, nov 70 vikar 1'rl Rigshosp afd R og RE, jan 71 rsl sst, okt 71 kursist sst afd R, D, C og U, okt 73 vikar klin assist sst afd RE, jan 74 klin assist sst, marts 76 1'rl sst, maj 79 1'rl FAC Hillerød afd A, fra juli



80 l'rsI KAS Glostrup afd D. — Klin lektor kir med eks febr 76-maj 79. — Leder isotoplab Rigshosp afd R og RE 71-79. — Deltaget i isotopkursus for læger 68, kursus i sandsynlighedsregning og statistik 70-71. — Forf af: Ioniseret calcium og hyperparathyreoidisme (disp 80); medforf af: Disease of the parathyroid glands, 1975 (et al); tidsskr art. — Deltaget i nordiske og int kongr.

***Bruun, Frank**, f 6 juli 41 i Århus. ~ 15 juni 63 i Århus sygepl Lone Tengberg, f 6 jan 43 i Kbh. — St 62, cand S 75 Århus. — Aug 75 rsl Århus Kommunehosp neurokir afd, maj 76 rsl Sollefteå Sjukh Sverige kir afd, maj 78 l'rsI Thisted Sgh kir afd, april 79 rsl Århus Amtssgh rtg afd, sept 80 l'rsI Horsens Sgh kir afd. — Kons TB-san Østeråsen, Sollefteå Sverige maj 77-maj 78.



Bruun, Ingrid Elise, f 20 sept 25 i Stenlille (F: slagtermr Carl Otto Ludvig B. og Dorthea Petrea Jensen). — St 44 Høng, cand S 55. — Sept 55, turnus Centralsgh i Holbæk, sept 56 kand sst kir afd, maj 58 sst med afd, juni 59 vikar Odense Amts og Bys Sgh afd N, sept 59 sst afd U, dec 59 kand sst, juni 60 sst afd N, nov 60 2'rsI sst, okt 62 2'rsI Kolonien Filadelfia psyk afd, okt 63 l'rsI sst, febr 65 2'rsI Frdbg Hosp afd N, febr 67 l'rsI sst, april 69 l'rsI Kolonien Filadelfia epilep sygd, jan 70 fung assist overl sst mands- og børneafd, fra april 70 assist overl sst. — Tilsf ved 2 plejehjem under Filadelfia. — Deltaget i neuromed efteruddannelseskursus, studierejser Oslo 72, Berlin og Vesttyskland 81. — Tidsskr art. — Medl Kolonien Filadelfia diakonkoles Råd og lægelig kons for dette.



Bruun, Jens Valdemar, f 15 juni 42 i Gentofte (F: cand polit Knud Valdemar Hougaard B. og Edel Kirsten Emilie Richardt) ~ 3 aug 72 i Århus advokat Ulla Bach, f 24 sept 43 i Hornslet (F: billedskærer Svend Christian Petersen B. og Gudrun Elisabeth Greve). — St 62 kursus, cand S 71, speciall 80 (ortopædisk kirurgi). — Juli 71 rsl Kbh Kommunehosp ernæringsfysiolog lab, juli 72 Fødselsanstalten Jylland, maj 73 Århus Kommunehosp afd M, sept 73 Randers Centralsgh parenchym-ortopæd kir afd, juni 75 l'rsI Horsens Sgh med afd, dec 75 kursist Rigshosp kir afd, dec 77 l'rsI Ortopædkirurgiske Sgh Sorø, nov 78 l'rsI Næstved Centralsgh, nov 79 rsl KAS Glostrup neurokir afd, maj 80 l'rsI Næstved Centralsgh ortopæd-kir afd, fra nov 80 Centralsgh Holbæk ortopæd-kir afd. — Undervist fysiol Kbh Univ 71-72, Økonomaskolen Kbh 71-72, sygeplejeelever kir Næstved 79. — Prakt speciall Køge fra 80. — Deltaget i div kurser omhandlende kir emner. — Red af: medarbejderblad på Kbh Kommunehosp; tidsskr art. — Talsmand reservelægerådet Kbh Kommunehosp jan-juni 72.



***Bruun, Jens Bardenfleth**, f 4 aug 48. — Cand V 77.

***Bruun, Jytte Lise**, f 8 marts 45. — Cand S 72.

Bruun, Lars, f 10 febr 42 på Frdbg (F: cand polit Gunnar Viggo Hansen B. og Keramikere Edith Rose Sonne). ~ 9 marts 63 i Hjembæk bibliotekar Vibeke Lading, f 12 juni 41 i Kbh (F: civiling Hans Olsen og Asta Lading). — St 60 Gladsaxe, cand S 69. — Aug 69 underlægeskole, nov 69 vikar provinsiallære Gamleby Sverige, dec 69 vikar rsl Bispebjerg Hosp afd M, juni 70 rsl Hæren, febr 71 Sct Joseph Hosp kir afd, nov 71 sst med afd, juni 74 Finseninst med afd, marts 76 l'rsI sst, fra febr 78 prakt Glumsø.

***Bruun, Lone**, f 19 jan 45. — Cand V 75.

Bruun, Mogens Otto, f 17 sept 25 i Kbh (F: faktor Johan Valdemar B. og Kristiane Schindler) ~ 1 maj 54 på Frdbg Lise Birgit Walloe Carlsen, f 12 okt 31 i Kbh (F: overtoldbetjent Evald Axel Marinus C. og Edith Anna Mathilde Jørgensen). — St 45 Frdbg, cand V 54, speciall 70 (diagnostisk radiologi). — Febr 54 vikar Amtssgh Maribo rtg afd, april 54 klinicist Fødselsanstalten Jylland, maj 54 turnus Hjørring Sgh, april 55 kand Vejle Sgh rtg afd, maj 56 rsl Hæren, juni 56 2'rsI Vejle Sgh rtg afd, juli 57 l'rsI Hjørring Sgh radiol afd, april 58 vikar Pensionsst Sjukh Tranås, nov 58 l'rsI Kalundborg Sgh rtg afd, sept 61 kand sst med afd, sept 62 l'rsI sst rtg afd, maj 63 Grenå Sgh rtg afd, juli 68 rsl Århus Kommunehosp afd P, okt 68 sst afd R, sept 69 Grenå Sgh kir afd, fra marts 70 sideordn overl Middelfart Sgh rtg afd. — Slægtsliit: S. O. Brenner: Johan Rudolf Thieles samtlige Efterkommere 1939.



***Bruun, Peter**, f 9 febr 52. — Cand V 79 Odense.

***Bruun, Svend Arnold**, f 3 marts 05 i Fredericia (F: købmand Søren Peter Christian B. og Lene Johnsen). ~ 16 okt 32 i Horbelev Elisabeth Bertha Karen Sofie Hartvig-Møller, f 9 april 09 i Horbelev (F: læge Valdemar H.-M., † 9 nov 34, og Gudrun Elisabeth Steen). — St 23 Fredericia, cand V 32. — Febr-marts 32 kand Sct Hans Hosp, maj 32 rsl Silkeborg Bad, nov 32 prakt Thorsø, dec 32 Horbelev, aug 45 Lemvig, fra dec 46 Kbh, april 48 læge Samv sygek, nov 57 2'lægeassistent Kbh Kommunehosp amb for alkoholskadede og Overførstergården, juli 59 kand Dianalund, maj 62 Forsorgscentret Ribe, febr 63 2'rsI Statshosp Vedsted, fra jan 70 privat Horbelev.

***Bruun, Thomas**, f 5 jan 44. — Cand S 73 Odense.

† **Bruun, Erik Valdemar Marie André Ley**, f 16 sept 1896 på Lundegård, Gentofte. † 18 april 68 (F: forfatter Laurids Valdemar B. og Hildur Marie Clausen-Ley). ~ 4 nov 36 i Gentofte Ebba Kirstine Poulsen, f 16 dec 1897 i Skælskør (F: bagermr Theodor P. og Jensigne Mortensen). — St 15 Metropolitan, cand V 23. — Marts 23 aman og vikar, sept 23 vikar distrlæge Julianehåb, okt 24 læge Frederikshåb, maj 25 vikar distrlæge Julianehåb, okt 25 Frederikshåb, dec 25 Ivgit, april 26 Frederikshåb, juni 27 turnus Kbh Kommunehosp afd III og I, juni 28 aman og vikar, fra febr 29 prakt Skælskør. — Jernbanelæge 33. — Form DrK Skælskør afd 47. — MTKha 46, (NerKFM 2). — Slægtsliit: Danske Patriciske Slægter I, 1891; Jørgen Swane: Bertel Bruun og Magdalene Barbara Brøchners samlede Descendens, 6 udg 1948.

Bruun, Vibeke Kjeldgaard, f 25 nov 50 i Sæby. — St 70 Holstebro, cand V 78 Århus. — Febr 78 vikar rsl Viborg Sgh Vest otol afd, april 78 Holstebro Centralsgh otol afd, maj 78 Vejle Sgh otol afd, sept 78 sst radiol afd, nov 78 Horsens Sgh radiol afd, marts 79 sst anæst afd, okt 79 sst kir afd, april 80 sst anæst afd.



Bruun-Jensen, Jørgen, f 11 nov 36 i Høng (F: autoforhldr Gerhard Andreas Bruun, Jensen og Karen Else Jacobsen) (nvf 68). ~ 24 nov 62 i Nr Åby fysioterapeut Bente Knudsen, f 1 juni 36 i Odense (F: proprietær Jørgen K. og Ruth Stadeager Andersen). — St 54 Høng, cand S 62, speciall 68 (oftalmologi). — Aug 62 Underlægeskolen, nov 62 turnus Fredericia Sgh, febr 63 turnus Fredericia Sgh med og kir afd, febr 64 rsl sst kir afd, marts 64 i Hæren, nov 64 l'rsi Fredericia Sgh med afd, april 65 Næstved Centralsgh øjenafd, april 67 rsl Århus Kommunehosp øjenafd, april 68 sst neurokir afd, juli 68 rsl sst øjenafd, fra febr 69 prakt speciall i Slagelse. — Oksn oftalmol Slagelse Centralsgh sept 81. — Lektor oftalmol Århus Univ 68. — Red af: Oftalmologisk Håndbog for optikere, 1981; udvikling af tonometer 67, synsfeltscreening 72; tidsskr art. — Næstform Vestsjællands Lkf 72-74, form Provinsojenlægerens Org 74-77, medl best Dansk Oftalmol Selsk fra 80.

Bruun-Simonsen, Flemming, f 16 juli 35 i Hørning (F: sognepræst Hans Peter B.-S. og Elna Hertha Emilie Haltoft). — St 54 Århus, cand V 64 Århus. — April 64 rsl Amtssgh Ringkøbing, juni 65 vikar rsl Sønderborg Sgh med afd, febr 66 rsl Statshosp Augustenborg, nov 67 rsl Svendborg Sgh psyk afd, okt 69 vikar l'rsi sst, juli 71 rsl Viborg Sgh neurol afd, jan 74 l'rsi sst, jan 79 rsl Ålborg Sgh Syd neurokir afd, fra marts 80 l'rsi Århus Kommunehosp neurofysiol afd. — Studieophold St Olaf College, Northfield, Minnesota 54-55.

Bruusgaard, Arne Verner, f 3 nov 30 i Kbh. — Cand V 58.

Bruzelius, Kaare, f 15 aug 20 i Kbh (F: forretningsfører Alfred Christian Victor B. og Karen Martine Sørensen). ~ 1° 15 april 50 på Frdbg sygepl Jytte Witt, f 15 okt 27 på Frdbg (F: malermstr Detlef W. og Eva Ottilie Ipsen), æ opl 65; 2° 7 april 66 i Lyngse sygepl Birthe Bihlet Christiansen, f 8 juli 31 i Fjerritslev (F: arkitekt Andreas C. og Anna Bihlet). — St 39 G1 Hellerup, cand V 47, speciall 55, (patologisk anatomi og histologi). — April 47 turnus Kbh Kommunehosp afd III og V, april 48 vikar assist Sundby Hosp patol inst, okt 48 Kbh Kommunehosp afd III nov 48-marts 49 skibslæge ØK, maj 49 vikar turnuskand Frdbg Hosp afd B, juni 49 fast kand Bispebjerg Hosp afd C, maj 50 De Gamles By, maj 51 vikar halvårskand Finseninst dermatol afd, juni 51 halvårskand sst, dec 51 vikar kand Anstalten Herstedvester, maj 52 vikar 2'assist Kbh Kommunehosp patol inst, juni 52 2'assist Frdbg Hosp patol inst, febr 54 l'assist sst, jan 56 l'rsi KAS Gentofte patol inst, jan 61 l'rsi Frdbg Hosp patol inst, fra maj 65 overl Næstved Centralsgh patol afd. — Tidsskr art.



† **Brücker, Aksel**, f 24 marts 1889 i Ågård, † 19 okt 69 i Odense (F: frimenighedspræst Georg Valdemar B. og Inger Marie Marstrand). ~ 1° jordemoder Astrid Salling, f 2 april 1887 i Ribe (F: højskoleforst Søren Hansen S. og Jenny Marie Jensen Krog), æ opl; 2° 30 nov 19 i Kbh Else Møller, f 12 sept 1893 i Dallund, † 27 sept 55 i Lyngby (F: forpagter Niels Ditlev Thomas Linnemann M. og Emma Michelsen). — St 08 Slomann, cand S 16. — Juli 16-juni 17 rsl Hæren, sept 17-febr 19 Centralsgh Holbæk, april 19 turnus Rigshosp, dec 19 vikar Vestmanhavn, juli 20 kand Rigshosp afd H, sept 20 l'rsi Amtssgh Fakse, april 21 prakt Mesinge, april 37 Roskilde, april 48 Karlslunde Str, juli 55-nov 62 Lyngby, privat Korup Fyn. — Slægtslitt (mødrene): Slægthaandbogen 1900; T. Marstrand: Slægten Marstrand, 1915; V. Marstrand: Marstrand Stamtavle 1779-1915, 1915.

† **Bryder, Hans** Jensen, f 16 aug 1887 i Tranebjerg, † 18 okt 71 i Århus (F: gårdejer Jens Søren Jensen B. og Dorte Kristine Jensen). ~ 5 juni 15 Astrid Johanne Hertz, f 24 juli 1887 i Næstved (F: amtsvejsassistent Ludvig Theodor H. og Olivia Knudsen). — St 06 Sorø, cand V 14, embedslægeeks 20. — Til aug 14 vikar og kand Helsingør Sgh, aug 14 rsl Hæren, till vikar Rigshosp og Øresundshosp med afd, maj 15-juni 20 distrlæge Upernavik, nov 19-febr 20 kand Statshosp Viborg, jan 21 konst kredslæge Hveto-Øster Hanherreds kreds, aug 21-54 fast ansat, privat Århus. — Medarb: Grønland i Tohundredeåret for Hans Egedes Landing, 1921.



† **Brüel, Oluf**, f 23 nov 1896 i Thorup Klit, † 23 jan 77 (F: forstforfatter, statsplantor Jens Andreas Charles B. og Henriette Marie Sofie Petersen). — St 15 Esbjerg, cand jur V 21, cand V 30. — Dec 30 skibslæge ØK, marts 31 fast kand Frdbg Hosp afd D, sept 31-febr 32 lung rsl sst, juni 32-febr 33 rsl dr med E. Brünniches klin for nerve- og sindslidende Hornbæk, sept 32 prakt Kbh, fra 60 privat. — Rsl Søværnet maj 36-juni 39. — Studierejser Lund 30 (intern med, neurol), Stockholm 30 (psyk, med psykologi), Sverige 32 (psykoterapi, psykoanalyse), Tyskland 33 (psykoanalyse, psykosomatisk med). — Forf af: Konstitutionstype og Sindslidelse, 1936; Hysteri og Nervesvækkelse, 1936; Om Behandling af Nervesmerter efter Huneke Metode, 1944; Mani - Melankoli - Depression, 1944; Lægevidenskabelig Psykoanalyse, 1945; Sigm. Freud og Psykoanalysen, 1945; Legemsbygning og karakter, 1945; Omkring Lægeuddannelsen, 1945; Ungdomsløvsind, 1946; Haandskrift og Psyke, 1946; Komplexer 1946; Melankoli og Depression, 1947; International Psykoterapi, 1949; medarb af: Zentralblatt für Psychotherapie 33-38, medug af: Psychotherapeutische Praxis 34-38, medarb Nord Med Tidsskr 35, Med Föreningens Tidsskr 35, Revue Suisse de la Psychologie et de la Psychologie Appliquée, 42; Salmønsens Leksikon Tidsskr 43, medl red kom Zeitschrift für Psychotherapie und Med Psychologie 52, Acta Psychotherapeutica 53, indb medarb Die Heilkunst Freud-festskr 56, fast udenl medarb Medicina Picosomatica 56, contributing ed: Psychother Psychosom fra 60; talrige tidsskr art og afdand. — Form med studenterråd og deleg forhandler univudv for ny studieplan 29-30, stifter og form Selsk for Med Psykologi og Psykoterapi, leder dettes inst fra 34; medstifter og medl hovedbest Int Allgemeine Aertzliche Gesellschaft für Psychotherapie Naueim 34, medl Comm of Collaborators Character and Personality,



The Review of Psychodiagnosics and Allied Studies London 34, Nordisk Psyk Foren Sektion for schizofreniforsk 35, medl hovedbest Int Fed for Med Psychotherapy Zürich 46; Danmarks deleg VII' int kongr for psykoterapi, generalsekr og ærespræs IX' int kongr for psykoterapi Kbh 37, deleg int kongr for psykoterapi Zürich 54. — Æresgæst Schweiz naturforskerselsk 200 års jubilæum 46, honorary vicepres Int Congr for Mental Health London 48; gæsteforelæser Tübingen Univ og Allgemeine Aertzliche Gesellschaft Seminar Lindau 51, Hamburg Univ 51, Int Congr for Psychotherapy Zürich juli 54. — Slægtslitt: Våbenførende Slægter i Danmark, 1951.

*Brygger, Hans Erik, f 17 febr 47. — Cand V 75 Århus.

Bryld, Carl, f 3 aug 41 i Kbh (F: dir Erik B. og Karen Rasmussen). ~ 20 maj 67 i Kbh sygepl Birthe Mai Petersen, f 3 febr 44 i Gentofte (F: politiassistent James P. og Gudrun Christensen). — St 61 Schneekloth, cand S 68. — Juli 68 vikar rsl Næstved Centralsgh kir afd, jan 69 rsl sst, juli 69 sst gyn-obst afd, jan 70 sst med afd, febr 70 Kbh Kommnehosp afd III, juni 71 Sundby Hosp pæd afd, nov 71 Sct Hans Hosp afd D, febr 72 Kbh Kommnehosp afd III, marts 72 vikar 1' rsl sst, juni 72 prakt Charlottenlund, fra 74 Kbh. — Klin lektor almen med Kbh Univ fra 76. — Tidsskr art. — Medl best Kbh Lfg 72, medl repr Kbh Prakt Læger 76-78, best fra 78, P.L.O. fra 77, Dadl fra 79.



Bryndorf, Jørgen, f 10 febr 30 i Kbh (F: viceskoleinsp Lauritz B. og lærer Kathrine Margrethe Christensen). ~ 2 juni 56 i Helsingør læge Runa Kaldan B. — St 48 Christianshavn, cand V 56. — April 56 turnus Kbh Kommnehosp afd III og V, april 57 vikar kand Kbh Kommnehosp afd V, sept 57 rsl Søværnet, aug 58 vikar kand Rudolph Bergh Hosp, okt 58 kand Rigshosp børnekir afd, juni 59 konst rsl sst, okt 59 kand Diakonissestift gyn-obst afd, maj 60 2'lægeassistent Sundby Hosp kir poliklin, fra april 61 prakt Helsingør. — Friv rsl Søværnet april 59, overl febr 61, overl af reserven fra jan 65, læge menigheds- og plejehjem Helsingør fra jan 72. — Studierejse Kantonspital Zürich 54. — Tidsskr art. — Slægtslitt (mødrene): Math Christensen: En slægt af Slesvigere, 1961.

Bryndorf, Runa Kaldan, f 22 jan 32 i Helsingør (F: læge Sigrityggur Kaldan, † 5 marts 56, og læge cand mag Agnete K., † 18 maj 62). ~ 2 juni 56 i Helsingør overl Jørgen B. — St 49 Helsingør, cand V 56. — Marts 56 turnus KAS Gentofte afd B og A, marts 57 vikar assist Sundby Hosp kir poliklin, fra sept 57 prakt Helsingør. — Tilsl læge menigheds- og plejehjem Helsingør fra 72, Helsingør komm plejehjem "Hammershøj" fra juni 81. — Tidsskr art.



Bryndum, Bent Otto, f 5 nov 24 i Horsens (F: stadsing Valdemar Georg Frederik B. og Johanne Marie Bothmann Mengel). ~ 26 nov 55 i St Magleby Grit Inge Merete Knudsen Schneider, f 29 jan 36 på Frdbg (F: prof Mischa S. og overlærer, cand mag Rigmor Mengel Knudsen). — St 42 og 43 priv, cand V 53, speciall 64 (neurologi). — Maj 49 vikar

kand Fåborg Sgh, juni-aug 51 Øresundhosp thoraxkir afd, febr 53 praksisvikar, marts 53-marts 54 turnus Rigshosp afd A og C, maj 54 årskand sst afd NK, okt 55-marts 56 rsl Flyvevåbnet, juni 56 vikar 2' rsl Rigshosp afd NK, nov 56-marts 58 2' rsl sst, maj 58 vikar cand sst kir poliklin og afd R, juli 58 kand Frdbg Hosp afd N, okt 59 2' rsl sst, juni 61 1' rsl sst, maj 62 kand Rigshosp afd O, maj 63 2' rsl KAS Gentofte afd N, jan 65 1' rsl sst, herunder okt-dec 66 surnum rsl Rigshosp lab for klin neurofysiologi, fra maj 67 overl Frdbg Hosp afd N. — Kons neurol IR dec 62-juli 76, Socialist nov 65-juli 77, Pensions- og Revalideringsnævnet Kbh og Frdbg fra april 76. — Fast lægevagt Kbh juli 57-dec 62, prakt speciall Frdbg jan 65, Kbh fra juli 79. — Tidsskr art. — Deltaget i talrige symposier og kongr bl a London 72, Edinburgh 73, Dublin 76, Amsterdam 77 og Kyoto 81.

Bryndum, Jensine, f 7 april 28 i Tollerup (F: gårdejer Henrik Jensen Pedersen og Anna Maria Nøhr). ~ 17 juli 54 i Løgstør ekspeditionsssek, cand jur Sven Viggo B., f 18 okt 28 i Horsens (F: stadsing, cand polyt Valdemar Georg Frederik B. og Johanne Marie Bothmann Mengel). — St 48 privat, cand V 58, speciall 67 (diagnostisk radiologi). — Febr 58 turnus Slagelse Centralsgh, febr 59 kand sst rtg afd, maj 60 sst kir afd, aug 61-dec 62 sst med afd, april 63 1' rsl sst rtg afd, aug 66 rsl KAS Glostrup rtg afd, juni 69 1' rsl Amtssgh Roskilde rtg afd, fra nov 69 overl Slagelse Centralsgh rtg afd. — Deltaget i talrige efteruddannelseskurser i rtg og studierejser omhandlende rtg emner i Århus 75, Gentofte 76, Scanticon 78, Stockholm 79 og Turku 81. — Deltaget i int kongr omhandlende rtg emner i Reykjavik 71, Bergen 72, Århus og Madrid 73, Oulu 76, Stockholm 79, Kbh 80.



Brynitz, Steen Hardy, f 22 juni 41 i Kbh. — St 60 Efterslægt, cand V 68, speciall 72 (kirurgi). — Febr 68 rsl KAS Gentofte anæst afd, sept 68 sst kir afd D, febr 71 sst gyn-obst afd G, juli 71 Sct Lukas Stift med afd, jan 72 KAS Gentofte rtg afd, maj 72 Inst for Eksp Kir Forskn, maj 73 kursist Bispebjerg Hosp afd M, L, D og A, maj 75 sst kir afd A, juni 75 1' rsl FAC Hillerød parenchymkir afd, marts 77 Bispebjerg Hosp thoraxkir afd L, fra dec 80 1' rsl Diakonissestift kir afd B. — Kons kir Forsorgscentret Lillemosegård fra 78. — Undervist kir KAS Gentofte 71, Bispebjerg Hosp 74, Jægersborg kaserne 73-75, FAC Hillerød 77, Bispebjerg Hosp 80, klin lektor sst 80, Diakonissestift 81. — Assist læge kir Sikringsst fra 72, fast skadevagt Bispebjerg Hosp 73-75 og 77-78, dir for Fadl's Forlag A/S fra 69, prakt speciall Farum fra 78. — Studierejser London 78 og 79. — Medl repr Fayl, form for amtsreservelægerådet i Kbh amt, medl best Lkf Kbh Amt 69-73.



*Brynjolf, Ingelise, f 7 nov 49. — Cand V 76.

Brynjolfsson, Jon, f 20 okt 49. — Cand S 81 Århus.

Brynjólfsson, Thorvaldur, f 4 maj 38 i Island. — Cand 67 Reykjavik, dansk jus 73.

***Brünner, Nils Åge**, f 3 april 52. — Cand S 79.

Brünner, Sam Aage, f 18 febr 20 i Kbh (F: fabr Aage B. og Sigrid Ingeborg Hansen). ~ 5 nov 48 i Kbh Kirsten Randbøl Petersen, f 30 april 27 i Stege (F: grosserer Aage Randbøl P. og Ingeborg Rambusch). — St 39 Efterslægt, cand V 47, svensk jus 49, speciall Sverige 55 (diagnostisk radiologi), dansk speciall 59 (diagnostisk radiologi), dr med 64. — 44-45 underl Danske Brigade, febr 47 kand Länslas Luleå kir afd, Sverige, april 47 Rigshosp fødeafd A, juni 47 Sundby Hosp med afd, sept 47-marts 48 halvårskand Bispebjerg Hosp afd D, april 48 kand Centrallas Borås rtg afd, okt 48 surnum Rigshosp øreafd, nov 48 kand Länslas Hässeholm kir afd, april 49 Centrallas Halmstad rtg afd, okt 49 2^{rs}l Centrallas Borås rtg afd, jan 52 1^{rs}l sst, under orlov kand sst kir afd 6 mdr, konst overl Länslas Härnösand rtg afd 6 mdr og Länslas Hässeholm rtg afd 2 mdr; febr 53 kand Länslas Lidköping øreafd, april 53 1^{rs}l Länslas Varberg, sept 54 2^{rs}l Sahlgrenska Sjukh rtg afd, dec 54 2^{assist} Sundby Hosp øreafd, dec 56 2^{rs}l Rigshosp radiol afd, maj 57 skibslæge Svensk Amerikalinen, april 59 1^{rs}l KAS Gentofte rtg afd, fra april 64 overl sst. — Kons radiol Øresundshosp gyn-obst afd 64-75. — Klin lektor i rtg 73. — Skibslæge Johnson Line dec 47-febr 48, prakt speciall Kbh fra 61. — Studierejser omhandlende rtg emner Bruxelles 48, Stockholm 57 og 62, USA 59, 62, 66, 67, 72, 77 og 79, Genova 60, Lund 62-63, Tokyo 66, England 75. — Forf af: Lung Cysts. A clinical radiological study (disp 64); Modern Thin Section Tomography, 1972, Røntgenteknik - bind 1-3, 1972; red af: Advances in Oto-Rhino-Laryngology, 73, Modern Methods of Radiology in Oto-Rhino-Laryngology, 77, Nordisk lærebog i røntgendiagnostik, 81; tidsskr art. — Medl best Foren Yngre Radiologer 63, sekr Danske Radiologers Org 66, næstform Dansk røntgendiagnostisk Org 70-75, form fra 76, form Dansk Selsk for Diagnostisk Radiol 72-76, medl kursusudv fra 73, medl FAS praksisudv 71-75; medl best Nordisk Selsk Med Radiol 72-74, præ 80; form NR 38-fonden 80; corresp member Amer Soc of Ped Radiol 60; medstift af og dansk deleg Europ Soc of Ped 61, Europ Soc of Thermography 72, præ og kursusleder ved adsk nordiske og int symposier og kongresser. — Gæsteprof Chicago 62, New York 64 og 69, Tel Aviv 68; tildelt Flemming Møller prisen 64.



Brynskov, Jørn, f 28 aug 54 i Valby (F: bademstr Helge B. og overassistent Lilly Jensen). — St 73 GI Hellerup, cand V 81. — Marts 81 rsl KAS Gentofte med afd C. — Tidsskr art og foredrag.

***Brynskov, Steffen**, f 21 jan 47. — Cand V 75.

***Brysting, Otto Krag**, f 30 juli 31 på Frdbg (F: postkontrollør Karl Georg B. og Kirstine Elisabeth Krag). ~ 12 juni 54 i Kbh lærer Karen-Lise Storskov, f 13 marts 31 i Kbh (F: tømmermstr Aage Peder S. og Valborg Knudsen).

— St 50 Frdbg, cand V 58. — Febr 58 turnus Amtssgh Stege, febr 59 kand sst, april 59 Næstved Centralsgh med afd, okt 60 sst rtg afd, febr 61 yngre anæsthesilæge sst, okt 61 2^{underl}äkare Länslas Avesta, Sverige, aug 62 2^{rs}l Esbjerg Centralsgh kir afd, april 63 1^{rs}l sst, jan 67 prakt Lemvig, fra okt 67 prakt Kerteminde.

***Brændeskov, Knud Helmer**, f 22 maj 19 i Esbjerg (F: overlærer Rasmus Rasmussen B. og Marie Eline Larsen). ~ 16 okt 48 i Gravlev Grete Gerth Fuglsagn, f 28 sept 24 i Ravnkilde (F: automobilhldr Laur. Chr. F. og Anna Gerth). — St 38 Nykøbing FI, cand V 46. — April-maj 46 aman Højer, juli 46 turnus Kalundborg Sgh, juli 47 vikarsst, aug 47 praksisvikar, april 46 aman Hobro, fra jan 51 prakt sst. — Bedriftslæge De Danske Sprit Fabrikker Hobro afd okt 68.

***Brændgaard, Hans**, f 28 aug 52. — Cand V 79 Århus.

Brændstrup, Johanne Marie, f 25 okt 12 i Galten (F: proprietær August Carl Frederik Christiansen og Karen Kirstine Johnsen Nielsen). ~ 3 juli 37 i Storring prof, dr med Poul B. — St 30 Århus, cand V 40, embedslægeeks 42, speciall 52 (oftalmologi), dr med 52. — Febr-dec 40 turnus KAS Gentofte afd C og D, 41 vikariater, dec 42-april 43 kand Frdbg Hosp epid afd, jan-marts 44 surnum cand Rigshosp øjenafd, maj 44-aug 45 assist Kbh Kommunehosp poliklin for hud- og kønssyg, febr-maj 46 kand Rigshosp afd H, 46 og 47 vikariater Rigshosp og Kbh Kommunehosp øjenafd, maj 49 kand Rigshosp øjenafd, maj 50-april 51 Kbh Kommunehosp øjenafd, juni 51-maj 53 2^{rs}l KAS Gentofte øjenafd, febr 54-jan 56 2^{assist} Militærhosp øjenafd, fra juli 52 prakt speciall Kbh. — Forf af: Øjets kliniske temperatur (disp 52).



Brændstrup, Otto August, f 14 april 41 i Kbh (F: prof, dr med Poul Otto B. og øjenlæge, dr med Johanne Marie B.). — St 59 Sortedam, cand V 67, speciall 79 (patologisk anatomi & histologi), dr med 79. — Marts 67 vikar rsl KAS Gentofte øreafd, juni 67 Rigshosp afd B, jan 68 Radiumstat Kbh, april 68 underlægeskolen, juli 68-okt 69 rsl Diakonissestift afd A, febr-sept 69 herunder rsl Værløse, febr 70 rsl Kbh Kommunehosp patol inst, nov 71 vidensk assist Kbh Univ neuropatol lab, aug 72-juli 77 adj sst, aug 77-nov 79 1^{rs}l Frdbg Hosp patol inst, fra dec 79 1^{rs}l Bispebjerg Hosp patol inst. — Klin lektor patol anat Frdbg og Bispebjerg Hosp fra 77. —



Studieophold Maryland, USA maj 79, studierejse sst april-juni 77. — Forf af: Macrophage - T lymphocyte interaction (disp 78); tidskr art. — Deltaget i int kongresser vedr immunol emner. — Tildelt guldmedalje Kbh Univ 69.

† **Brændstrup, Poul Otto**, f 19 april 12 i Grenå, † 26 jan 80 (F: købmand Otto B. og Hilma Jørgensen). ~3 juli 37 i Storring øjenlæge Johanne Marie B. — St 30 Århus, cand S 37, speciall 43 (oftalmologi), dr med 43. — Aug-okt 37 kand Sindssygehosk Ris-skov, dec 37 turnus Kbh Kommunehosk afd II og I, dec 38 vikar sst afd I, febr 39 kand Finseninst med afd, dec 39 rsl Hæren, marts 40 kand Rigshosp øjenafd, sept 40-febr 41 kand Frdbg Hosp afd N, april 41 kand Kbh Kommunehosk øjenafd, april 42 2' rsl Rigshosp øjenafd, febr 45-jan 48 1' rsl Kbh Kommunehosk øjenafd, april 48-april 49 assist Militærhosk øjenafd, maj 50 aman Rigshosp øjenafd, fra sept 57 overl Kbh Kommunehosk øjenafd, senere Hvidovre Hosp øjenafd. — Prof ved klin praktikantunderv sept 57-71, prof i oftalmol Kbh Univ fra 71. — Assist prof Holms klinik 42-46, rejsende øjenlæge Færøerne 46, 47 og 52, øjenlæge Rudolph Bergh Hosp og Balder Hosp jan 47-aug 57, Børnehosp Martinsvej og Blegdamshosp børneafd jan 47-dec 58, prakt speciall Kbh fra jan 47. — Studierejser Schweiz, Holland og England 46, Sverige og Norge 50, USA og Island 56, Holland 59, Tyskland 62. — Forf af: Om den postoperative Funktion ved Cataract hos Børn og Unge. Især med Henblik paa Forekomsten af Amblyopia ex Anopsia (disp 43); Central retinal vein thrombosis and hemorrhagic glaucoma, 1950; medarb Nordisk Lærebok i Oftalmiatrik; red sekr Acta Ophthalmol 50, red fra 70; tidskr art. — Næstform Dansk Oftalmol Selsk 47-49, form 61-63, medl best Soc Ophthalmol Europea fra 70. — Gæsteforelæser USA 64. — R 75.



Bræstrup, Agnete Meinert, f 10 juli 09 i Berlin (F: prof Theodor Emil Thomsen og Astrid Caroline Lysholm) ~ 15 aug 36 i Gentofte overl, dr med Povl B. — St 27 Øregård, cand S 35. — Sept 35 turnus Rigshosp, marts-aug 36 Amtssgh Maribo, dec 37 vikar Rigshosp psyk afd, febr-dec 38 assist sst, juli 39 rsl Hvidovre Hosp, okt 41-okt 42 kand Sundby Hosp med afd, febr-aug 43 kand sst børneafd, okt-dec 45 Blegdamshosp, okt 47-febr 49 læge Mødrehjælpen, 48-aug 54 skolelæge Kbh Komm vuggestuer og børnehaver, Gentofte komm 54-76, form for Foren for Familieplanlægning. — Lærer i hyg Danmarks Lærerskole 49-70. — Læge Hvidovre Hosp okt 41-dec 44, læge Red Barnet, hjem for sukkersyge børn 52-65. — Studieophold USA 36-37. — Forf af: Moderne Sukkersygekost, 1944; Den enlige Moder, 1953; De to køn, 1963; Ungdom og Samliv, 1967; red af: Fra kvinde til kvinde, 1963; tidskr art og foredrag. — Medl best Kvindeligt Akad 39-47, form Danske kvindelige Lægers Klub 46-55, int korresp sekr sst 55-63, medl best Danske Kvinders Nationalråd 46-51, medl Red Barnets arbejdsudv 47-52, Danske Husmødres Forbrugerråd 49-51, Danske Lottekorps Landskom 49-55, Mødrehjælp Fællesråd 49-56, medl Dadl hyg kom udv vedr antikonception fra 56, best Socialt Boligbyggeris Ungdomsklubber 49, medl Statsmin seksualoplysningskom 61-69, udenrigsmin råd for teknisk samarbejde med udviklingslandene 66-80; sekr Dansk afd Med Women Int Assoc 37-46, vicepræs 47-50, Int Planned Parenthood Fed 59-63, præf for sammes Europa og Mellemøsten region 63-69, hovedorf 69-71. — R 66 (ISI 3).

† **Bræstrup, Povl** Andreas Wimpffen, f 8 marts 08 i Fredensborg, † 22 febr 81 (F: birkefuldmægtig Tycho Cosmus Wimpffen B. og forfatterinde Inger Andrea Benitzon). ~ 15 aug 36 i Gentofte læge Agnete B. — St 25 Lyngby, cand S 32, speciall 40 (pædiatri), embedslægeeks 42, dr med 39. — Juli 32 vikar kand Blegdamshosp, aug-nov 32 skibslæge ØK, jan 33 rsl Ålborg Kommunehosk kir afd, okt 34 kand Ålborg Amtssgh med afd, dec 35 Rudolph Bergh Hosp, marts 36 Rigshosp børneafd, juni 37 vikar sst, sept 37 kand sst afd H, jan 38 klin assist prof børnesyg, nov 38 2' rsl Dr Louise Børnehosp, april 40-sept 45 1' rsl Sundby Hosp børneafd, fra jan 46-78 overl KAS Gentofte børneafd, privat. — Vikar læge Kbh Børneværn 3 år 40-45, ledende læge Ålholm Børneplejestation jan 42-dec 45, tilslf læge Jægersborg børnehjem jan 42-60, 2 sanitetslæge Kbh Sundhedskom nov 42-marts 46, tilslf læge børnehaven Assensgade april 44-49. — Studierejse USA 36-37 (centrallab, pædiatri). — Forf af: C-vitaminstudier hos Spædbørn (disp 39); Barnets kost i Rationerings- og Krisetid (s m R. Ege), 1943; Mor og Barn, 1945; Barnet, 1950; Bogen om Barnet (dansk bearb fra amer), 1953; Det febrile Barn, 1956; Hvad fejler mit barn, 1970; medarb ved: Håndbog for Sygeplejersker (afsnit om pæd), 1956; Vore Børns Sygdomme (afsnit om fordøjelse), 1959; lægered af: Helse 55-59, medl red udv 59-72; red af: Kvinden og barnet 63-64; foredrag, afhandl og tidskr art. — Generalsekr Sundhedsudv 38-39, medl best Kantorparkens børnehavn 39, form 39-60, Kursus for Småbørnspædagoger 43-71, form 60-71, Danske Børnelægers Org 45-64, form 51-60, medl Red Barnets arb udv 45-53, sammes landskom 45-60, form fælleskom Dansk Polenshjælp 45-59, medl best Gentofte Børnevenner 45, Comité exéç Union Int de Protection de l'Enfance 46-54, form tilsynsråd Dr Ingrid Småbørnsrekrationshjem 47-53, Lkf Kbh og omegn hyg udv 48-56, medl best Carlsberg Dagshjem 51, medl tilsynsråd Jenny og Carl Aug. Andersens spædbørnshjem 51, form 70, vicepræs Dansk Pæd Selsk 53-56, præf 56-59, næstform Kbh Amts Overlægeråd 57-60, form 60-62, medl Børne- og Ungdomsforsorgens pædagognavn 58, medl best Nordisk Pæd Foren 58-74, SOS 59, form 62, repr Dadl 59, medl best Seminarieret for Fritidspædagoger 60-72, Kbh Alm Boligselsk 60, medl Dadl hyg kom 62-72, fortsættelseskursusudv 62-66, hovedbest 63-68, Etisk Råd 69-76, rådgiver Sundhedsst 70-78, medl adoptionsnævnet 76-80; præf 13' Nordiske Pæd Kongr 61. — Tildelt ordre de Mérite fra Union Int de Protection de l'Enfance 54. — MTKha 46, R 68, (NON 5), (PoPR 4). — Slægtstilt: Danske patriciske Slægter 1, 1891; Slægthaandbogen 1900; (mødrene): Slægtstavlesamlingen 1931.



Brøbeck, Helge Olaf, f 20 juni 10 på Frdbg (F: trafikmstr Rasmus Jensen B. og Birgitte Schou). ~ 3 sept 38 i Vejle Karen Schäfer Nielsen, f 2 maj 18 i Vejle (F: forretningsfører Niels Christian N. og Jac Schäfer). — St 29 Svanholt, cand S 36, speciall 48 (radiologi), dr med 49. — Nov 36 turnus Vejle Sgh, nov 37 rsl sst røntgenafd, maj 39 Ålborg Komm Tub Stat, marts 41 kand Radiumstat Odense, juli 43 2' rsl sst, maj 45 Rigshosp rtg klin, maj 47 vikar 1' rsl Kbh Kommunehosk rtg afd, juli 47 kand Rudolph Bergh Hosp, aug 47 1' rsl Århus Kommunehosk radiol klin, fra nov 50-maj 74 overl Ålborg Kommunehosk rtg afd, privat. — Lægelig kons rtg Ålborg komm geriat afd



69-80. — Censor anat Århus Univ 68-72. — Studierejser Stockholm 50, Lund 53, Uppsala 55. — Forf af: Heredity in Cancer uteri (disp 49); tidsskr art. — Deltaget i nordiske og int kongr omhandlende rgt emner bl.a. London 50 og Rom 60.

Brøchner-Mortensen, Jens, f 22 maj 39 i Kbh (F: prof, dr med Knud B.-M. og Else Stein). ~ 1 april 67 i Hvidovre sygepl Anne-Lise Grandjean Petersen, f 26 aug 41 i Kbh (F: cykelhdrl Henry Aage G. P. og Inger Gurli Hansen). — St 57 Schneekloth, cand S 64, speciall 74 (klinisk fysiologi), dr med 78. — Aug 64 vikar rsl Centralsgh Holbæk kir afd, nov 64 Ringsted Sgh kir afd, febr 65 rsl rotant Sct Joseph Hosp, febr 67 vikar rsl Blegdamshosp epid afd, maj 67 rsl kursist KAS Glostrup afd B, juni-okt 68, dec 68-jan 69, juni-sept 69 vikar rsl sst klin fysiologi lab, febr-april 69 legatlønnet vidensk assist sst, okt 69 kursist sst, okt 70 vidensk assist sst, aug 73 1' rsl Ålborg Sgh Syd klin fysiologi afd, febr 77 1' rsl Hvidovre Hosp fysiologi klin, fra febr 78 overl Ålborg Sgh Syd klin fysiologi lab. — Lægevagt Kbh amt 67-73. — Lærer for læger under specialuddannelse i klin fysiologi 73, 76, 78 og 81, postgraduat kursus pæd klin fysiologi Göteborg, Sverige 78 og 80. — Forf af: Routine methods and their reliability for assessment of glomerular filtration rate in adults with special reference to total ¹²⁵I Cr EDTA plasma clearance (disp 78); tidsskr art. — Medl det fælles lægelige forretningsudv Ålborg Sgh fra jan 80, medl best Dansk Selsk for Klin Fysiol fra april 78; deltaget i div kongr omhandlende fysiologi emner.



Brøchner-Mortensen, Knud, f 4 juli 06 i Fredericia (F: skibsmægler, konsul Jens Waldemar B.-M. og Ingrid Schæffer). ~ 16 april 32 i Kbh Else Stein, f 7 marts 04 i Kbh (F: overl, dr med Johan S., † 17 marts 49, og Anna Bentzen). — St 24 Fredericia, cand S 31, speciall 41 (intern medicin), 47 (klinisk kemi og laboratorieteknik), dr med 37. — Aug-okt 31 friv assist Rigshosp afd A og B, jan-maj 32 2' rsl Odder Sgh, juni-nov 32 Vejlefjord San, jan-sept 33 kand Finseninist med afd, okt 33 Blegdamshosp, juni 34 turnus Rigshosp afd A, dec 34 fung rsl sst, maj 35 turnus sst afd C, sept 35 kand sst afd H, jan-juni 36 kand sst børneafd, nov 36 fast kand KAS Gentofte afd B, april 37 klin assist professoratet intern med, nov 38 2' rsl Kbh Kommnehosp afd II, okt 41 1' rsl sst, okt 42 sst afd III, jan 46 Blegdamshosp, under orlov nov 46-aug 47 konst overl Horsens Sgh med afd, maj-juli 76 overl Rigshosp med afd A, fra 42 speciall Kbh. — Lektor med Kbh Univ aug 45-maj 49, prof intern med sst maj 49-juli 76. — Chef SO lab afd A aug 39-sept 49. — Studierejser Norge og Sverige 45, USA 46, 50, 52, 57, England 57 m fl (intern med). — Forf af: Uric acid in blood and urine (disp 37); Arthritis urica 39; medfor af: Kliniske Laboratorieundersøgelser, 1940 2 udg 1947; medarb ved: Medicinske Specialer i Lægepraksis, 44; medred og medforf: Klinisk Laboratorieteknik 59; medred: Acta Med Scand 59, Acta Rheumat Scand 55-70, kons red: Månedskrift for praktisk Lægegerning og social Med 42-66, Medicinsk Årbog 57-76; forf af festskrift til Kbh Univ: Det Lægevidensk Fakultet 1842-1979, 79; tidsskr art. — Dekan Det lægevidensk Fakultet Kbh Univ 56-57, form studienævn 61-72, medl fællesudv Storkbh hospitalsvæsen 60-74, form udv vedr lægeuddannelse i Danmark 62-64, Undervisningsmin udv vedr ny org klin del af studenterunderd 66-68, medl Konsistorium 63-74, forretningsudv 66-74, medl Retslægerådet 63-76, næstform 72-76, form Rigshosp



lægeråd 58-64, byggeudv 58-76; stifter og form Danske Laboratorielægers Org 44-52, medl tilsynsråd Laborantkolen 47-54, Indenrigsmin udv vedr uddannelse af hospitalslaboranter 55, tilf speciallstatvns 47-54, medl § 14-udv 49-54, Indenrigsmin kom vedr Statens sindssygevæsen 52; stifter og form Dansk Stofskiftespeciall Org 44-52, medl best S.O.S. 47-52, repr Dadl 48-59, hygiejnekom 46-59, sygehusråd 49-59, udv for fortsættelseskurser 57-64, uddannelseskom 64-73; medl best Dansk Selsk Intern Med 49-54, form 50-54, medl best Med Selsk 51-69, præ 59-60, medl best Dansk Med Selsk 51-64, Dansk Endocrin Selsk 51-69, form Dansk Gastroenterol sammenslutning 60-63, Dansk Selsk for Giftforsk 53-55, præ 5' Nordiske Rheumatol Kongres 54, medl forretningsudv Rigsfloren Gigtens Bekæmp 51, form forskningsudv 69-80, vicepræs 69; medl Statens Videnskabsfond, læge vidensk kom 63-68, form 67-68, form Fonden til Lægevidensk Fremme 56-81, medl best Nordisk Foren Klin Kemi og Klin Fysiol 47-52, Nordisk Foren indvortes med 54-58 og 62-64, præ 29. int Nordiske Kongres om intern med 64; korresp medl Svenska Läkaresällsk og Finska Läkaresällsk 64, repr Int League against Rheumatism 53-76, medl Council 57-61 og 67-81, WHO Advisory Panel 63-69. — Tildelt The Herberden Soc Medal 57, Kbh Univ jubilæumsmedalje 79; æresmedl Amer Rheumatol Assoc 48, Soc Argens Rheumatol 59, Svensk Rheumatol Fören 63, Norsk Selsk Indre Med 65, Rheumatol Fören Finland 67, Japan Rheumatol Assoc 74, Danske Laboratorielægers Org 73, Nordisk Rheumatol Fören 74, Europ League Rheumat 79; tildelt Generalkonsul Ernst Carlsens Hæderspris 70, ørelæge Valdemar Klein og Hustrus Legat 77. — R 56, R¹ 63, K 67, K¹ 76.

† **Brødsgaard, Axel**, f 24 april 1898 i Bramminge, † 26 sept 69 (F: proprietær Peder Daniel B. og Emilie Ramussen). ~ 1^o 26 juni 26 i Roskilde Anne Lise Ingeborg Gertrud Johansen, f 29 marts 1900 i Roskilde, (F: sagfører Knud Ludvig Christian J. og Elisabeth Just), æ opl 51; 2^o 3 febr 51 i Kbh Joan Marian Arthur, f 11 jan 12 i Melbourne (F: sagfører John Andrew A. og Lily Dabb). — St 16 Roskilde, cand V 25. — April 25 vikar, juni-okt 25 cand Odense Amts og Bys Sgh med afd, dec 25 Kolding Sgh, febr 26 prakt Jordrup, 28 Klippinge, sept 32 Store-Heddinge, 37 Roskilde, jan-juli 47 skibslæge, marts 48 midlertidig privat Roskilde, udvandret til Australien marts 48, juli 51-jan 54 prakt Brejninge, vikariater, privat dec 55 Frdbg, fra dec 56-57 prakt sst, vikariater. — Læge Sjællandske udrykningskolonne 43.

† **Brøgger, Kaj** Frederik, f 2 maj 13 i Hornslet, † 4 april 75 (F: købmand Christen B. og Karen Marie Pedersen Olsen Odgaard). ~ 9 juni 40 i Skive Grethe Christiansen, f 22 april 19 i Kristrup (F: hotelejer Charles Viggo C. og Johanne Emilie Dehn). — St 31 Århus, cand S 38. — Juli 38 vikar Kbh Kommnehosp afd VI og Bispebjerg hosp afd E, sept 38 kand Sindssygehosp Risskov, dec 38 klinicist Fødselsanstalten Jylland, jan 39 turnus Skive Sgh, jan 40 2' rsl Ringe Sgh, fra dec 40 prakt Skive. — Rsl Hæren marts-april 40, læge Rigspolitiet kaserne Skive sept 44-aug 45, skolelæge Skive Komm skolevæsen fra 49 og Externatetskolon Skive 59, bedriftslæge Metalic og Eva jan 67, Danterm 72, Skive Svineslagteri febr 74. — Medl § 8-udv Skive sygekasse 54, Skive boligkom og saneringsudv 71.

* **Brøgger-Jensen, Frede**, f 10 aug 27 på Frdbg (F: lektor, cand mag Ingvar B.-J. og viceinsp Karen Elisabeth Bentzen). ~ 11 aug 56 i Gørding sygepl Ebba Lilian Andersen, f 13 aug 33 i Vejle (F: slagtermstr Viggo A. og Irene A.). — St 46 Frdbg, cand S 55. — Dec 56-febr 58 kand Haderslev Sgh, marts 58 extra lækare Centralas Växjö rtg afd, Sverige, maj 59 underlækare sst gyn-obst afd, okt 60-juni 62 extra lækare Vislanda Provinsiallækaredistr, fra nov 62 prakt Østbirk. — 8 mdr rsl Flyvevåbnet, 5 mdr vikar Haderslev Sgh dec 56.

Brøndberg, Annie, f 15 marts 52 (F: karosseribygger Niels Kristian Kristensen og Jenny Kristine Jensen) (nvf 80). — St 71 Århus, cand S 80. — Juli 80 rsl Amtssgh Lemvig.

Brøndsted, Hans Erik, f 15 okt 29 i Birkerød (F: prof. dr phil Holger Valdemar B. og Agnes Nicoline Hansen). ~ 22 juli 55 i Odense cand mag talepædagog, overlærer Blindeinst Kirsten Johanne Linnert, f 15 aug 30 i Haderslev (F: lektor, cand mag Holger Markussen L. og Hedevig Marie Lassen Jensen). — St 48 Birkerød, cand S 61, dr med 72 Århus. — Maj 61 turnus Århus Kommnehosp. maj 62 cand sst skadestuen, sept 62 sst afd S, jan 63 2' rsl sst, maj 64 klin assist professoratet neurol Århus Univ, juni 69 adj sst fysiolog, juni 72 vidensk assist Kbh Univ medfysiolog inst A, fra aug 72 lektor sst. — Undervist videreuddannelseskursus for afdelingssygepl Århus Univ 62-66. — Studierejser USA 70-71, London 71-72. — Forf af: Transproten af glukose mellem blod og cerebrospinalvæske (disp 72); Tidsskr art. — Medl Lægevidensk fakultet Kbh Univ forretningsudv 77-80; deltaget i div nordiske og int kongr. — Gæsteforelæsninger Linköping Univ 76, London Univ og Kbh Univ 77, New York 81; Postdoctoral NIH Fellowship, USA 70-71, NATO Fellowship, London Univ 71-72.



***Brøndum, Christian Ove**, f 29 maj 41. — Cand S 72 Århus.

***Brøndum, Dorrit Balslev**, f 10 april 47. — Cand S 77.

Brøndum, Folke, f 4 april 26 i Levring (F: planteskoleejer Anton Marius Brøndum Andersen og Gudrun Overby) (nvf 62) ~ 3 okt 53 i Gladsaxe lægeskr Birgit Duus, f 31 juli 28 i Bagsværd (F: postkontrollør Svend Erik Hilmar D. og Anna Mary Jensen). — St 45 Viborg, cand S 54, svensk jus 61. — Maj 51 praktikant og vikar Dansk Sundhedstjeneste Sydslesvig, maj 52 vikar turnuskand Århus Kommnehosp kir afd, juni-sept 52 vikar kand Krabbeholm San, juli-aug 53 Dronninglund Sgh, juli 54 turnus Amtssgh Lemvig, juli 55 årskand sst, jan 56 Ørsted Sgh, marts 56 konst 2' rsl sst, juni 56 2' rsl sst, marts 57 kand Odense Amts og Bys Sgh rig afd, okt 57 vikar underlækre Länslas Söderköping, Sverige, nov 59 vikar i underlækre sst, jan 59 vikar provinsiallækre Hermängers distr, april 59 Bergsjö distr, okt 61 provinsiallækre sst, juli 67 Kungbacka, febr 71-maj 81 bedriftslækre AB Landskronaindustriens Hälsovårdscentral, fra juni 81 företagsläkre Industrihälsovårdscentralen södra Helsingborg AB. — Natlæge Randers febr 56. — Deltaget i kursus for företagsläkre 71-72, opfølgende kurser i almen med. — Tidsskr art om social med emner. — Ordförande Skånes Företagsläkarfören fra 77; deltaget i int symposier Edinburgh 75 og London 78. — Slægtslitt (mødrene): L. Hagelskjær Lauridsen: Munklindebogen 1670-1770 II, 1963.



Brøndum, Vagn, f 20 aug 28 i Kbh (F: repr Carl August B. og Ulla Margrethe Hansen). ~ Patricia Myungran Hong, f Korea (F: ambassadør Sungwook Hong og Chung Ja Nam). — St 47 Metropolitan, cand V 55. — Febr 55 cand Diakonissestift afd B, april 55-marts 56 turnus KAS Gentofte afd F og H, 56-57 kand Univ Calif Los Angeles børneafd, dec 57 kand Viborg Sgh med afd, maj 59 2' rsl sst, dec 60 prakt Rungsted Kyst, fra juni 65 Herlev. — Lærer Lægesekrskolen Kbh 55-56. — Jernbanelæge Herlev. — Studierejse USA 56-57.



Brønnum, Johannes Thorvald, f 21 nov 18 i London (F: missionssekr, læge Niels Høegh B. og Albertha Emilie Tholle). ~ 3 april 43 i Roskilde fysioterapeut Grethe Elisabeth Thora Brinch, f 2 dec 18 i Nakskov (F: læge Hakon B. † 27 maj 61, og Anna Christiane Henriette Kaiser). — St 38 Roskilde, cand S 49. — Okt 49 turnus Rudkøbing Sgh, okt 50 kand Køge Amtssgh, juni 52 Sct Hans Hosp afd A, juni 53 Kolonien Filadelfia epilep afd, okt 54 Bispebjerg Hosp afd E, april 55 2' rsl lægeassist Justitsmin psyk undersøgelsesklin afd A, febr 56 kand Frdbg Hosp afd D, juni 57 kand Ebberødgård, fra juli 57 prakt Holte. — Slægtslitt (mødrene): J. Tholle: Slægten Tholle, 1955.

Brønnum, Poul, f 23 maj 46 i Frederikshavn (F: kabelmstr Jørgen Povl B. og telefonistinde Gudrun Jørgensen). ~ 5 juli 69 i Ingstrup provisor Else Birgitte Christensen, f 14 febr 45 i Ingstrup (F: installatør Niels Peter C. og Elly Nielsen). — St 65 Hjørring, cand V 73. — Febr 73 vikar rsl Vejle Sgh rtg afd, juli 73 rsl sst kir afd, aug 75 1' rsl Sct Maria Hosp Vejle gyn-obst afd, okt 76 rsl Vejle Sgh med afd, maj 77 1' rsl Sct Maria Hosp Vejle gyn-obst afd, juni 77 rsl Vejle Sgh neuromed afd, sept 77 sst otol afd, okt 77 aman Brande, fra april 78 kompraksis sst. — Undervist gyn-obst Vejle amts sygeplejeskole 74-77. — Deltaget i kursus i arbejdsmed 78, 79 og 80.



***Brøns, Anna**, f 28 april 41. — Dansk jus 77.

***Brøns, Finn**, f 18 febr 40. — Cand V 73 Århus.

† **Brøns, Rasmus Jacob August**, f 4 febr 1893 i Kolding, † 19 maj 66 på Frdbg (F: skræddermstr Niels Peder B. og Augusta Agathe Kirstine Friis). — 24 juni 19 på Frdbg Gerda Hulda Elise Levin, f 22 marts 1898 i Kbh, † 30 nov 30 sst (F: grosserer William L. og Emmy Oline Nielsen). — St 12 Kolding, cand S 19, speciall 29 (oftalmologi), dr med 39. — Aug 19-febr 20 2' rsl Kellers Åndssvageanst, 20 rsl Herning Centralshg, sept 21 vikar, dec 21 Off van Gezondheid II Java, febr 22 læge Militærhosp Weltevreden, Java, aug 22 garnisonslæge A tamboea, Timor, marts-dec 24 Weltevreden, 23 ekstraord turnusbevis, juni 25 kand Rigshosp øjenafd, dec 25 surnum assist sst, jan 27-marts 29 assist Dr med Schous øjenklin, okt 27 3' assist Kbh Kommnehosp øjenafd, okt 29 2' assist sst, nov 30 1' assist sst, nov 33-febr 34 midlertidig øjenlæge Sundby Hosp, jan 34-jan 50 øjenlæge Bispebjerg Hosp. — Surnum assist Kbh Kommnehosp øjenklin febr-sept 27, prakt øjenlæge Kbh fra april 29. — Studierejse Berlin 26, Prag, Wien og Budapest 31. — Forf af: The blind spot of Mariotte, its ordinary imperceptibility or filling-in, and its facultative visibility (disp 39).

***Brøns, Jens Henning**, f 24 nov 47. — Cand V 74.

Brøns, Kirsten, f 2 juli 35 i Esbjerg (F: distriktchef Svend Folmer B. og Helga Stensig). — St 54 Metropolitan, cand V 64, speciall 73 (pædiatri). — Febr 64 rsl KAS Gentofte afd S, marts 66 Sundby Hosp med afd, dec 68 sst børneafd, dec 70 Børnehosp Fuglebakken, jan 72 Blegdamshosp epid afd, maj 72 1'rsI Sundby Hosp børneafd, maj 77-aug 79 prakt speciall Kbh, nov 77-aug 78 skolelæge Kbh komm, nov 77-aug 79 læge Skolehjemmet Emdrupgård, Kbh, okt 78 1'rsI Svaneparken, fra dec 79 overl Inst Hammer Bakker, Vodskov sygehusafd. — Underviser i klin pæd Kbh Univ sept 71.



Brøns, Morten, f 22 jan 43 på Frdbg (F: tandlæge Oluf B. og Dorrit Thompson). — 13 nov 65 i Kbh tandlæge Birgit Eriksen, f 23 juli 42 i Fuglebjerg (F: snedkerstr Karl Erik E. og Marie Kristine Jensen). — St 62 Ø Borgerdyd, cand V 69, speciall 80 (intern medicin). — Febr 69 rsl Odense Sgh nefrol afd, febr 70 sst afd A og K, juni 71 sst afd M, sept 72 kursist afd M, 73 klin assist Odense Univ, april 76 rsl Odense Sgh klin fys afd, juni 77 1'rsI sst med afd M, juni 78 rsl sst klin kem afd, nov 78 1'rsI sst afd M, fra okt 79 1'rsI sst lungemed afd L. — Tidsskr art.



***Brøsen, Kim**, f 30 juli 54. — Cand V 81.

Braae, Hans, f 5 juli 19 i Kbh (F: rektor, mag art Johannes B. og Gerda Astrid Arboe). ~ 5 marts 46 i Hellerup Karin Madeleine Eriksen, f 1 febr 22 i Peking (F: regeringskons Andreas Hansen E. og Elly Frieda Marie Julie Müller). — St 38 Sortedam, cand V 46. — Juli 46-juni 47 turnus KAS Gentofte, sept 47 hosp og praksisvikar, sept 47 rsl Hæren, dec 47 underlækare Sidsjøn Sjukh, Sverige, april 48 Länslas Landskrona, jan 49 Länslas Mariestad, nov 49 praksisvikar, dec 49 1'rsI FAS Frederiksværk, jan 53 prakt Slagelse, fra sept 58 Nyborg. — Distrlægeassistent Geilo, Norge febr-marts 47. — Slægtslitt: Slægtstavlesamlingen, 1931.



Braae, Morten, f 6 maj 22 i Charlottenlund (F: rektor, mag art Johannes B. og Gerda Astrid Arboe). ~ 7 maj 56 i Kastrup sygepl Grete Krøyer, f 1 aug 31 i Nibe (F: dyrlæge Carl K. og Martine Lorenzen). — St 40 Ordrup, cand S 47, svensk jus 63. — April 48-marts 49 turnus Centralsgh Holbæk, juni 49 fast kand Næstved Centralsgh, juni 50 vikar Centrallas Linköping, Las Mariestad og praksisvikiater i Sverige, maj 52 vikar Sundby Hosp børneafd, nov 52 Finseninst



dermatol afd, maj 53 vikar og skibslæge, maj 54 assist Sundby Hosp kir poliklin, nov 54-okt 55 årskand KAS Gentofte afd H, dec 55-marts 56 kand Finseninst kir afd, maj-juni 56 vikar Sønderbro Hosp gyn afd, vikariater Sverige, okt 57 provinsiallæge Ekshärad, fra jan 70 prakt Østed, Roskilde. — Studierejser USA 47. — Slægtslitt: Slægtstavlesamlingen, 1963.

***Braae, Ole**, f 28 juni 14 i Kbh (F: tandlæge Niels B. og form Statens Husholdningsråd Karen Tygstrup). ~ 11 nov 46 i Sigtuna Valborg Linnea Södergren. — St 32 Metropolitan, tandlægeeks 35, cand S 47, speciall 56 (oto-rhinolaryngologi). — Sept 47 turnus KAS Gentofte afd B og A, sept 48 vikar sst afd A, dec 48-marts 49 halvårskand Finseninst afd Z, maj-nov 49 tilf 2'underlækare Länslas Nyköping, Sverige, febr-nov 50 tilf underlækare Domnarvets Sjukh, febr 51 tilf 2'underlækare Centralsjukh Umeå kir afd, maj 52 Centralsjukh Karlstad otol afd, juni-aug 52 sst radiol afd, okt 52 Centralsjukh Linköping ortopæd afd, marts og sept 53 Centralsjukh Falun otol afd, april-aug 53 Centralsjukh Lidköping otol afd, okt 53 Centralsjukh Falun gyn-obst afd, nov 53 cand KAS Gentofte øreafd, nov 54 assist Finseninst øreafd, nov 56 kand Rigshosp afd N, juli 57 sst afd F, juli 59 sst afd K, april 62 2'rsI sst, fra jan 63 prakt Kbh. — Tandlægeassistent Danmark og Island 35, tandlæge Bispebjerg Hosp samt prakt, tandlæge Kbh 43-49, censor almen kir Tandlægehejskolen 63. — Slægtslitt: Slægtstavlesamlingen, 1931.

***Buch, Annette Elna**, f 19 aug 42 i Kbh. — St 61 Zahle, cand S 69, speciall 80 (gynækologi og obstetrik).

Buch, Edmund Berthil, f 27 juni 35 i Kbh (F: bagermstr Jens Martin Andersen B. og Karen Caroline Jensen). ~ 18 nov 67 i Store Magleby cand mag Kathrina Thorsell, f 23 jan 45 i Horsens (F: civiling Frans Jørgen T. og Irene T.). — St 54 Metropolitan, cand V 62, speciall 70 (pædiatri). — Febr 62 rsl Halmstad Centralsjukh kir afd, Sverige, maj 62 Frdbg Hosp med afd E, aug 62 rsl Hæren, nov 62 rsl Falköping Centralsjukh kir afd, juni 63 Bispebjerg Hosp med afd B, sept 63 Varde Sgh fys afd, herunder dec 63 Hæren, sept 64 Rigshosp børneafd, dec 66 1'rsI Sundby Hosp børneafd, april 69 Nørre Hosp med geriat afd, fra okt 70 prakt Vanløse. — Skolelæge Brønshøj jan 72, tilsl læge skolehjemmet "Frederikshøj", Vanløse jan 73. — Tidsskr art. — Deltaget i kongr vedr pæd emner.

Buch, Børge, f 16 juni 24 i Mukden, Kina (F: præst Niels B. og Astrid Margrethe Julie Berggreen). ~ 17 nov 51 i Vangede læge Hanne B. — St 43 Haslev, cand V 51. — Febr 51 turnus Odense Amts og Bys Sgh, febr 52 vikar fast kand sst med afd, april 52 fast kand sst rig afd, april 53 rsl Søværnet, dec 53 fast kand Kalundborg Sgh, nov 54 Randers Centralsgh kir afd, maj 57 cand Sønderbro Hosp, sept 57 ansat DMS, juni 58 læge Ndolage Hosp, Bukoba Region, Tanzania, jan-febr 63 2'rsI Centralsgh Holbæk kir afd, fra aug 70 1'rsI Kalundborg Sgh kir afd. — Studieophold London 57-58 (tropemed).

***Buch, Claus Peter Clausen**, f 29 maj 45. — Cand V 74 Århus.

Buch, Johanne (Hanne), f 11 maj 23 i Mukden, Kina (F: skotsk læge, cand pharm Søren Anton Ellerbek og sygepl Ane Dorthea Toft). ~ 17 nov 51 i Vangede læge Børge B. — St 41 Åbenrå, cand V 50. — Maj 50 turnus Odense Amts og Bys Sgh, maj 51 vikar kand sst med afd, okt 51-sept 52 fast kand sst med-epid afd, febr-nov 53 vikar sst og rig afd, anæstesiilæge sst, nov 54-marts 56 fast kand Randers

Centralsgh med afd, maj-juli 58 vikar kand Rigshosp fødeafd B, 70 læge Ndolage Hosp, Bukoba Region, Tanzania, 72-73 1^{rs}l Kalundborg Sgh med afd, fra 73 skolelæge Kalundborg komm. — 1^{rs}l Kalundborg Sgh med afd fra juni 72.

Buch, Holger, f 12 okt 10 i Århus (F: viceskoleinsp Hans Christian B. og Caroline Christine Sørensen). ~ 27 juli 35 på Frdbg læge Inger B. — St 28 Århus, cand S 35, speciall 41 (intern medicin), 49 (pædiatri), embedslægeeks 42, dr med 42. — Juli-nov 35 kand Folkekuranst Hald, jan 36 turnus Århus Amtssgh, jan 37 2^{rs}l sst, jan-juli 40 kand Rigshosp børneafd, aug 40 Frdbg Hosp epid afd, dec 40 Rigshosp afd H, juni 41 sst psyk afd, dec 41-jan 42 Frdbg Hosp afd N, juni 42 Rigshosp neurol afd, nov 42 fast kand Bispebjerg Hosp afd B, nov 43 assist Rigshosp med poliklin, febr 44 2^{rs}l Frdbg Hosp epid afd, april 46 2^{rs}l De Gamles By, april 47 Børnehosp Fuglebakken, dec 48-febr 54 1^{rs}l KAS Gentofte, fra 44 prakt speciall. — Rsl Hæren dec 39-febr 40 og juni 42-maj 44, sanitetslægeassist Kbh febr 45-juli 47, rsl Hæren juli 45-april 47, skolelæge Lyngby Statsskole 53, Hvidovre Komm skolevæsen 57, ledende læge syge- og plejehjemmet Bonderupgård 63. — Studierejse USA og Cuba 53. — Forl af: Serumfosfatase-, serumcitronsyre- og Takataarabestemmelser ved lever- og galdevejssygdomme (disp 42); tidsskr art. — Accessit prisopg Kbh Univ 33.

***Buch, Inge Lene**, f 29 marts 54. — Cand V 81.

Buch, Inger, f 1 jan 10 i Kbh (F: overassist Postvæsenet Karl Hans Jakob Tranberg og Betty Lund). ~ 27 juli 35 på Frdbg dr med Holger B. — St 28 Nørre Gym, cand S 35. — Aug-okt 35 kand Folkekuranst Hald, dec 35-nov 36 turnus Århus Kommunehosp, febr 37 vikar sst med afd, juni-okt 37 Marselisborg Hosp epid afd, jan og juni-juli 39 Århus Amtssgh med afd, jan-febr 44 Rigshosp børneafd, fra 44 prakt Kbh. — Slægtsliitt: J. Bidstrup: Stamtavle over Familien Koefoed A.-B., 1886-87.

***Buch, Jan**, f 2 febr 43 i Kbh. — Cand V 69.

Buch, Jens Martin Lennart, f 10 juli 32 i Kbh (F: bagermstr Jens Martin Andersen B. og Karen Caroline Jensen). ~ 12 dec 59 i Tønder tandlæge Haidi Louise Christensen, f 2 febr 40 i Tønder, † 10 febr 80. — St 51 Metropolitan, cand V 59. — Juni 59 turnus Bispebjerg Hosp afd B og A, sept 63 underlækar Katrineholm Las, fra april 65 prakt Hvidovre. — Lægekons Hvidovre komm fra 76. — Jernbanelæge, tilsl læge skolehjemmet Hvidborg, Hvidovre fra 65.

***Buch, Nils Henning**, f 27 juli 25 på Frdbg (F: lektor, cand theol Kaj Oluf Christian Nicolin B. og Clara Sigrid Elise Lüttichau comtesse Knuth). ~ 5 marts 55 i Bregninge sygepl Lise Møller, f 9 juli 32 i Kbh (F: proprietær, major Emil M. og Karen Sofie Erna Andersen). — St 43 Østersøgade, cand V 54, speciall 64 (oto-rhino-laryngologi), dr med 67. — Febr 54 vikar turnuskand Centralsgh Holbæk med afd, marts 54 turnus KAS Gentofte afd B, A og R, marts 55 fast kand Sct Lukas Stift, aug 56 rsl Hæren, sept 56 årskand Sct Maria Hosp Roskilde, april 57 KAS Gentofte øreafd, dec 57 vikar kand Børnehosp Fuglebakken, jan 58 praksisvikar, jan 58 1^{underlækar} Centrallas Kalmar øreafd, maj 58 halvårskand Børnehosp Fuglebakken, nov 58 KAS Gentofte afd C, maj 59 årskand



sst, april 60 Rigshosp afd F, sept 61 klin assist sst, maj 62 konst 2^{rs}l sst, febr 64 rsl sst, okt 65 1^{rs}l sst, april 71 konst overl sst (leder af foniatrik lab), fra juli 73 overl sst øre-næse-halsafd. — Fortsættelseskursus audiol Århus 62, Kbh Tandlægeforen kursus i mundhulens lidelser 61, studierejse Helsingfors 62 (øre-næse-halssyg), Göteborg og Stockholm 65, svenske ØNH-lægers kursus om malformationer Stockholm 66. — Forf af: Histologiske undersøgelser af mellemøret og det indre øre omkring dødsstidspunktet (disp 67); tidsskr art. — Næstform Dansk Oto-Laryngol Selsk 69-71, form Dansk Selsk for Logopædi og Foniatri fra 69, medl Fonetisk Inst udv med henblik på oprettelse af studium i audiologopædi ved Kbh Univ; deltaget i int kongresser omhandlende oto-rhino-laryngol emner bl a i Tyskland og Holland 68, Helsingfors 68 og 69, Buenos Aires 71. — Slægtsliitt (mødrene): Danmarks Adels Aarbo, 1919.

***Buch-Larsen, Flemming**, f 28 jan 36 på Frdbg. — Cand V 66, speciall 77 (anæstesiologi).

***Buch-Olsen, Christian Eigil**, f 4 maj 11 på Frdbg (F: kontorchef Privatbanken Alfred Christian Olsen og Amalie Buch) (nvf). ~ 18 maj 39 i Roskilde Edith Helga Brandt Olsen (F: mægler Christian Arthur O. og Helga Brandt). — St 30 Østersøgade, cand V 39. — Marts 39 turnus Rigshosp afd A og C, marts 40 rsl Hæren, juni-juli 40 vikar Ringe Sgh, sept 40 vikar kand Rigshosp afd H, jan 41 fast kand sst kir afd, sept 41 kand Sct Joseph Hosp ortopæd afd, juni 42 fast kand Frdbg Hosp kir afd, juni 43-maj 44 kand sst afd F, sept 44-jan 45 vikar kand Rigshosp fødeafd A, juli-dec 45 skibslæge ØK, febr 46 2^{rs}l rskir Bispebjerg Hosp afd A, aug 46 kand Radiumstat, juni 47-april 48 konst overl Skælskør Sgh, fra aug 66 sghlæge sst. — Lægevagtslæge 45-47, rsl Hæren maj-juli 47, prakt Skælskør fra juni 47, tilsl læge Boeslunde børnehjem 64, Skælskør børnehjem 64.

† **Buch-Sørensen, Carl**, f 25 sept 05 i Lemvig, † 1 febr 75 (F: tandlæge Søren Andreas Sørensen og Juliane Buch) (nvf 28). ~ 1^o 30 juni 33 i Assing Elna Ingrid Wellendorf, f 3 dec 1899 i Varde, † 18 dec 65 i Fredericia (F: stationsforst Søren Sophus W. og Karen Kirstine Harder); 2^o 14 jan 67 i Fredericia damefrisør Ebba Skovmark Jørgensen, f 14 juni 16 i Fredericia (F: maskinpasser Frederik J. og Karen Hansen). — St 24 Haslev, cand S 32, speciall 41 (oto-rhino-laryngologi) — Juli-aug 32 vikar kand Frdbg Hosp, okt 32 kand Sindssygehosp Risskov, febr 33 rsl FAS Frederiksværk, okt 34 priv rsl og aman Bogense Sgh, nov 35 turnus Sundby Hosp kir afd, maj 36 praksisvikar, juli 36-juni 37 kand Sundby Hosp kir afd, sept 37 Amtssgh Roskilde øreafd, sept 38 2^{rs}l sst, jan 40 1^{rs}l sst, fra febr 42 prakt speciall Fredericia, 50-nov 74 overl Sct Joseph Hosp Fredericia øreafd. — Deltaget i fortsættelseskursus i bronchoscopi 59, audiol 61. — Afhandl og tidsskr art. — Medl best Ørelægerne Provinsorg 54 og 59-71, medl Fredericia byråd 50-66, jurisdiktionsform FDM 60-74, medl vejkrædsudv for Vejle Amt 60, Vejle Amts Landvæsenkom.



***Buch-Sørensen, Per**, f 21 okt 36 i Lemvig (F: tandlæge Niels Ejnar B.-S. og Isel Marie Kastberg Andersen). — St 55 Haslev, cand S 64 Århus. — Okt 64 turnus Herring Centralsgh, jan 74 aman Skjern, fra okt 76 prakt sst.

Buchhave, Jens, f 21 aug 52 i Herritslev (F: præst Johs. R. B. og tandlæge Asta M. B.). ~ Susanne Carlson. — St 72 Kalundborg, cand S 79.

Buchhave, Per Kankelborg, f 11 nov 46 i Thisted (F: Niels Aage B. og Ella Kankelborg). ~ 18 aug 73 i Ramdala, Sverige jordemoder Ingrid Elisabeth Andersson, f 9 nov 48. — St 66 Århus, cand S 74 Århus, svensk speciall 80 (gynækologi og obstetrik). — 74-76 AT-läkare Blekinge Läns Landsting, Karlskrona, Sverige, 76-80 FV-läkare Karlskrona Centralas gyn-obst afd, fra 81 avdelingsläkare Kvinnoklin Karlskrona.

Buchholdt-Andersen, Aude, f 12 juni 24 i Broager (F: dr med Aude Andersen, † 15 okt 50, og Guri Buchholdt). ~ 2 juni 56 i Næstved sygepl Ruth Inger Nielsen, f 21 febr 29 i Frederikssund (F: hovedkasserer Peder Martin N. og Marie Kirstine Smith). — St 42 Sønderborg, cand S 53. — Okt 53 turnus Amtssgh Fakse, okt 54 vikar årskand sst, febr 55 Næstved Centralsgh, maj 55 årskand sst kir afd, okt 55 rsl Hæren, juni 56 kand Næstved Centralsgh kir afd, okt 56 sst anæst afd, fra juli 58 prakt Frederikssund. — Bedriftslæge Haldor Topsøes kem fabrik Frederikssund maj 65-69.

***Buchholt, Jette Mona**, f 31 jan 45. — Cand S 76.

***Buchmann, Erik**, f 9 okt 47. — Cand S 75.

Buchmann, Grete Holmblad, f 27 aug 23 i Kanton, Kina (F: grosserer Vilhelm Andresen og Emilie Marie Jensen). ~ 30 juni 45 i Gentofte dr techn Bent B., f 18 dec 20 i Kbh (F: gymnastiklærer Ole Frederik Christian Olsen og Agnes Christine Buchmann)(nvl 56), æ opl 71. — St 41 Aurehøj, cand V 50, speciall 58 (anæstesiologi). — Marts-okt 50 turnus Bispebjerg Hosp afd C, april-aug 51 KAS Gentofte afd H, okt 51-jan 52 vikar Bispebjerg Hosp afd A og F, marts 52 fast kand Bispebjerg Hosp afd F, marts 53 narkoselæge sst, okt 55 fast kand sst afd C, febr 57 årskand KAS Gentofte børneafd, febr 58 vikar rsl sst, maj 58 2 rsl sst narkoseafd, nov 59 konst overl Diakonissestift narkoseafd, jan 60 1 rsl KAS Gentofte narkoseafd, okt 66 assist overl Ortopædisk Hosp anæst afd, juli 60 overl sst, fra juli 78 overl Rigshosp anæst afd. — Konst overl KAS Gentofte 22 mdr 60-66, tilsf læge børnehaven Æbeløgade Kbh sept 58-april 61, vikar instruktør WHO anæstetikursus aug 62-aug 63; beskikket censor sst juli 66-jan 72, instruktør sst fra jan 72. — Studierejser Zürich 55, London 60 (British Council kursus i anæst), Liverpool 60 (børneanæst), USA 72. — Tidsskr art.



Buchthal, Fritz, f 19 aug 07 i Witten, Tyskland (F: grc serer Salli B. og Hedvig Weyl). ~ 1° i Berlin pianistinde Ellen Sachs, f 17 juli 07 i Berlin (F: Herman S.), æ opl 58. 2° 19 aug 58 i Kbh lektor, dr med Margaret Lennox, f 28 dec 13 i Denver, Colorado (F: prof William Gordon L. og Emma Buchtel). — St 25 Witten, cand 31 Berlin, speciall (klinisk neurofysiologi), dansk jus 79, dr med 31 Berlin. — 30 vidensk assist Berlin Univ med-fysiol inst, 32 vidensk medarb Kaiser Wilhelm Inst for Biologi, Berlin Dahlem, 33 Kbh Univ gymnastikteoretisk lab, 43 Lund Univ fysiol inst, 45 overl Rigshosp neurofysiol inst, fra 77 arbejdet ved Rigshosp forskningslab. — Kons Nat Inst of Health, Bethesda, USA 58. — Underviser i klin neurofysiol Rigshosp 47-77, prof i



neurofysiol Kbh Univ 55-77. — Dir Kbh Univ neurofysiol inst 46-77, censor i fysiol Kbh Univ matematisk-naturvidensk fakultet indtil 77. — Studierejser England 37, USA 46. — Forf af: Die Stärke der natürlichen Herzreize (disp 31); talrige tidsskr art og foredrag om musklens og nervens normale og patologiske fysiologi og om epileptologi. — Medl Det Danske Kgl Videnskabernes Selsk 46, Kungl Vetenskapsakademien, Stockholm 68, konsistorium Kbh Univ 64-72, form Dansk Neurol Selsk 68-71. — Æresmedl Soc Francaise de Neurol, de polske og italienske neurol selsk, British Ass of Neurol, EEG Soc England, Tyskland, USA, Italien, æresdoktor Münster 61, Zürich Univ 64; visit prof California Univ, San Francisco 62, Academia Sinica 64, New York Univ 65; tildelt Sønnich Olsenprisen 54, Epilepsiforeningens St Valentinpris 65. — R!

***Bucka-Lassen, Edlef**, f 25 juni 42 i Fredericia (M: sygepl Klauide Lassen) (nvl 61). ~ 11 febr 69 i Århus lærer Monika Kaufmann, f 26 maj 41 i Nottwil, Schweiz. — St 61 Tønder, cand S 71 Århus. — Sept 71 rsl Åbenrå Sgh med afd, nov 72 1 rsl sst, febr 76 district med officer Wajir District Hosp Kenya, fra febr 77 prakt Højer. — Kursus i tropemed og med parasitol Hamburg april-juni 72.



Budde, Gunver, f 12 dec 23 i Holbæk (F: red Hans Brix og Adele Antoinette Bodil Smith). ~ 10 juli 49 i Holbæk dyrlæge Mogens Henning B., f 21 juli 23 i Varde (F: barbermstr Fr. B. og Mary B.). — St 43 Roskilde, cand V 53. — 1/2 år Finseninst amb hudafd, 1/2 år Svendborg Sgh kir afd, marts 53-febr 54 turnus Grindsted Sgh, vikar Herning Centralsgh, dec 55 prakt Ikast, okt 58 Bolderslev, fra okt 70 Åbenrå.



Budolfsen, Svend Erik, f 25 maj 16 i Vrejlev (F: teglværksdir Lars Christian B. og Ingrid Kristine Eriksen). ~ 21 febr 42 i Sindal fysioterapeut Kirsten Elisabeth Larsen, f 13 maj 18 i Bindslev (F: købmand Magne L. og Kathrine Dybro Jørgensen). — St 34 Hjørring, cand V 42, speciall 53 (intern medicin), dr med 52 Århus. — Marts 42 turnus Holstebro Centralsgh, marts 43 fast kand sst med afd, jan 44 2 rsl Hjørring Sgh med afd, sept 45 vidensk assist Århus Univ fysiol inst, maj 49 kand Århus Kommunehosp neurol afd, febr 50 vidensk assist Århus Univ fysiol inst, nov 50 kand Børnehosp Martinsvej, april 51 Sindssygehosp Risskov, dec 51 2 rsl Kolding Sgh med afd, april 52 Marselisborg Hosp med-epid afd, jan 53 1 rsl sst, marts 56 1 rsl Århus Amtssgh med afd, fra marts 57 overl Hjørring Sgh med afd. — Klin assist professorat klin epidemiol Århus Univ jan 53; censor fysiol Århus Univ 56-72, tutor intern med Århus Amtssgh marts 56. — Studierejser USA 55 (mave- og tarmsyg), Jugoslavien 56 (epid sygd), Vesttyskland 59. — Forf af: Sammenlignende Undersøgelser over Resorptionen i Tyktarmen og den distale Del af Tyndtarmen (disp 52); tidsskr art. — Form overlægerdet Hjørring amt 60-64, form lægerådet Hjørring Sgh 69-71, medl Nordjyllandsudv for højere læreanstalter 64-71.



***Budtz, Lars Egede**, f 26 febr 47. — Cand S 75.

***Budtz-Jørgensen, Morten**, f 27 febr 46. — Cand S 73 Århus.

† **Budtz-Olsen, Johan** Egede, f 27 febr 04 i Nykøbing Fl, † 27 juli 67 i Roskilde (F: læge Johannes Olsen, † 23 juli 52, og læge Eleonora (Else) Kirstine Olsen, f Budtz, † 11 nov 39) (nvf 28). ~ 22 juli 28 i Ålborg Agnete Allerup, f 27 juni 02 i Ålborg (F: købmand Otto Frederik A. og Helga Thisted). — St 21 Nykøbing Fl, cand V 28. — Marts 28 kand KAS Gentofte kir afd, okt 28-okt 29 sst med afd, ekstraord turnusbevis, dec 29 kand Militærhosp, sept 30 surnum kand Rigshosp fødeafd B, okt 30 rsl Sct Marie hosp Roskilde, fra okt 34 prakt Roskilde.

† **Budtz-Olsen, Thorkild**, f 30 juli 29 i Nykøbing Fl, † 6 febr 78 (F: læge Johan B.-O. og Agnete Allerup). ~ 21 jan 56 i Odense Birthe Thrane, f 25 jan 27 i Dalum (F: repr Thomas T. og Ingeborg Sauerberg). — St 47 Roskilde, cand V 55. — Marts 55 vikar Sct Elisabeth Hosp kir afd, maj 55 turnus Odense Amts og Bys Sgh afd A, K og B, maj 56 vikar sst afd A og K, juni 56 kand Sorø Sgh kir afd, aug 57 Sct Maria Hosp Vejle gyn-obst afd, okt 57-juni 58 rsl Hæren, dec 58 kand Vejle Sgh med afd, juni 59 2' rsl Amtssgh Roskilde med afd, okt 61 aman Rungsted Kyst, fra jan 63 prakt sst.



Buemann, Bjørn Rudolf, f 23 maj 29 i Kbh (F: arkitekt Jørgen Rudolf B. og Thyra Elisabeth Waldén). ~ 7 maj 55 i Vordingborg Mimi Thymann, f i Terslev (: godsejer Poul Frederik T. og Mimi Lilienschiold). — St 47 Frdbg, cand V 55, speciall 66 (kirurgi), 72 (kirurgisk gastro-enterologi). — Febr-april 55 vikar kand Kbh Kommunehosp afd I, juni 55 turnus sst afd I og III, juni 56 kand Sønderbro Hosp gyn afd, marts 57 narkoselæge Kbh Kommunehosp, aug 57 rsl Søværnet, april 58 narkoselæge Kbh Kommunehosp, juni 58 kand sst afd I, sept 59 2' lægeassistent Frdbg Hosp patol inst, maj 60 kand Rigshosp fødeafd B og gyn afd M, nov 60 2' rskir Sct Joseph Hosp, juni 63 1' rskir sst, maj 64 rsl Bispebjerg Hosp afd L, nov 64 2' rskir sst, jan 66 1' rskir Frdbg Hosp afd A, juli 68 1' rskir KAS Gentofte kir afd, maj 72 sst afd D, fra juli 72 overkir Sct Elisabeth Hosp. — Kir assist Direk for Ulykkesforsikr fra jan 70. — Studierejser London 67 (colon-rectumkir), postgraduate kursus London (gastro-enterol) okt-dec 70. — Tidsskr art.



Bugge, Birger, f 16 sept 28 i Tårs (F: læge Erling B. og lærer Anna Otzen). ~ 9 aug 58 i Høve lægeskr Esther Larsen, f 14 april 34 i Kbh (F: marlermstr Richard Jonas L. og Inger Sørensen). — St 48 Slagelse, cand S 58. — Juni 58 kand Nørre Hosp, jan 59 turnus Militærhosp, jan 60 vikar sst kir afd, febr 60 rsl Hæren, nov 60 kand Sct Hans Hosp, april 61 Diakonissestift afd B, sept 61 Sønderbro Hosp gyn afd, juni 62 Rigshosp fødeafd B, dec 62 Sundby Hosp kir afd, april 63 sst børneafd,



juli 63 1' lægeassistent Kbh fængsler, sept 64 rsl Sundby Hosp øreafd, fra april 65 kredslæge Kbh Storkreds III. — Huslæge Øresundshosp afd for plejepatienter okt 63-dec 65, plejehjemmet Plejebo aug 77-sept 78. — Slægtslitt: P. C. B. Bondesen: Slægten Bugge i Danmark og Norge, 1909.

† **Bugge, Erling**, f 19 nov 1892 i Flade, † 25 maj 79 (F: sognepræst Thomas B. og Laura Anthonia Brandstrup). ~ 1 juli 21 i Kerte Anna Otzen, f 1 jan 1891 i Kerte, † 6 juni 64 i Rosted (F: sognepræst Erik O. og Diderikke Amalie Bugge). — St 12 Hjørring, cand V 21. — Febr 21 vikar, juli 21 prakt Andst, april 23-april 43 Tårs, april 43 præst Høve-Havrebjerg frimenighed, dec 62-juli 63 valgmenighedspræst sst, fra april 63 bisydgdomsinspektør. — Ordineret valgmenighedspræst Tårs okt 30. — Medred af: Nordisk Biidsskrift. — Slægtslitt: P. C. B. Bondesen: Slægten Bugge i Danmark og Norge, 1909.

† **Bugge, Kaj**, f 1 april 1897 i Kbh, † 26 dec 74 (F: dæksofficer Sophus Johan Thorvald B. og Laura Hansine Nielsen). ~ 1° 5 okt 29 i Århus Anna Louise Olsen, f 2 juni 04 i Balle (F: grosserer Jørgen André og Bodil Petersen), æ opl 57; 2° 26 marts 60 i Skovshoved Holga Clara Marie Rørdam, f 2 juli 19 i Esbjerg (F: dir Holger Thomassøn R. og Alma Christine Nielsen). — St 15 Efterslægt, cand S 22. — Maj-okt 19 kand Sindssygehosp Viborg, S 20 vikar kand Blegdamsgh, juli-avg 22 Kbh Kommunehosp afd V, S 23 rsl Marinehosp, febr-april 24 vikar kand Kbh Kommunehosp afd VI, april 25-marts 26 turnus Århus Kommunehosp, maj 26-sept 71 prakt Hornslet. Privat Hvalso. — Rsl Flåden okt 22-april 25, ass læge Hornslet Sgh fra 37, jernbanelæge 44-sept 71, skibslæge ØK nov 55-april 56. — Slægtslitt: P. C. B. Bondesen: Slægten Bugge i Danmark og Norge, 1909.

***Bugge, Merete Tove**, f 26 marts 41 i Rungsted (F: Jørgen B. og Rosa K. B.). — Cand S 71.

***Bugge, Mogens Marquard Andreas**, f 12 dec 47. — Cand V 75.

Bugge, Per Mogens, f 28 juli 50. — St 69 Aurehøj, cand S 77.

***Bugge, Sven Bernhard**, f 11 febr 39 i V Bærum, Norge (F: Johan B. og Gerd Thomassen). ~ 12 marts 65 i Kbh sygepl Ellis Roed, f 3 marts 39 i Magleby, Bagenkop (F: Henning R. og Ellis R.). — St 58 Lillehammer, cand S 67. — Aug 67 rsl Rigshosp afd TA, okt 67 Hjørring Sgh afd D, marts 69 sst gyn afd, juni 69 sst kir afd, jan 70 i Hæren, jan 71 rsl Ålborg Sgh Nord øre afd, jan 72 Statshosp Ålborg R, april 72 Ålborg Sgh Nord børneafd, nov 73 1' rsl sst, marts 71 till tilslf Børnehaven Nordgård, fra dec 71 kons Ålborg komm projekt for stofmisbrugere.

Buhl, Børge Anker, f 22 nov 36 på Frdbg (F: Vilhelm Rohde og Karla Marie B.). ~ 3 nov 73 på Frdbg læge, dr med Inge Clemmensen. — St 57 priv, cand S 69, speciall 79 (oto-rhino-laryngologi). — Juli 69 rsl Diakonissestift afd A, okt 69 Ortopædisk Hosp, nov 69 Finseninst øreafd, aug 70 Bispebjerg Hosp øreafd, febr 72 Kbh Kommunehosp kir afd IX, febr 73 FAS Frederikssund med afd, aug 73 Bispebjerg Hosp neurokir afd, febr 74 Rigshosp kæbekir afd, aug 74 kursist KAS Gentofte, maj 76 Bispebjerg Hosp øreafd, under orlov april-sept 77 Finseninst Radiumst, maj 78 FAC Hillerød øreafd, fra juli 80 prakt speciall Herlev.



***Buhl, Gudrun**, f 30 april 36 i Ragebøl, Dybbøl. — Cand V 65, speciall 76 (gynækologi og obstetrik).

Buhl, Hans Axel, f 30 aug 46. — Cand S 75 Odense. — Juli 75 rsl Sønderborg Sgh, febr 76 Skagen Sgh med-kir afd, sept 77 Grindsted Sgh med afd, april 78 Esbjerg Centralsgh øjenafd, sept 79 KAS Gentofte neurokir afd, april 80 vikar rsl Hvidovre Hosp øjenafd, juni 80 rsl Næstved Centralsgh øjenafd, fra maj 81 Hvidovre Hosp øjenafd.

Buhl, Inge Vita Clemmensen, f 29 juli 36 i Kbh. ~ 3 nov 73 på Frdbg læge Børge B. — St 57 Akad Kursus, cand V 69, dr med 79. — April 69 rsl Sundby Hosp med afd, nov 70 kandidatstip koagulationslab, nov 72-nov 73 Blegdamsghosp klin-kem afd, jan 73 seniorstip sst, april 75 Hvidovre Hosp klin-kem afd, fra jan 76 kandidatstip Rigshosp til Gigt Bekæmp. — Forf af: Plasmainhibitorer af det fibrinolytiske system (disp 79); tidsskr art.



***Buhl, Jens**, f 11 nov 31 i Fredericia (F:kommlæge Tage B. † 23 juni 60, og Helga Fehr-Jensen). ~ 25 juni 60 i Kbh lærer Ulla Weis Jensen, f 26 april 36 i Kbh (F: overassistent Carl Erik Weis J. og Kirsten Margrethe Helene Schrøder Hansen). — St 50 Herlufsholm, cand S 61, speciall 69 (neurokirurgi). — Juni 61 vikar Bispebjerg Hosp neurokir afd, nov 61 turnus Odense Amts og Bys Sgh, nov 62 fast kand sst thoraxkir afd, juni 63 rsl i Hæren, aug 64 Odense Amts og Bys Sgh afd U, marts 65 fung 1 rsl sst, juni 65 1 rsl sst, aug 67 rsl KAS Gentofte neurop afd, aug 68 1 rsl Rigshosp afd NK, fra april 71 overl Århus Kommunehospital G. — Assistent neurop Direk for Ulykkesforsikr febr 69-febr 71. — Studierejse Lund 65 (neurokir) — Tidsskr art. — Repr Fayl 63. — Slægtslitt: Slægtstavlesamlingen, 1932; Slægten Buhl fra Skovgård i Øster Storup Sogn, 1967; (mødrene): H. P. Meinertsen: Stamtavle over min Moders Slægt, 1936.

Buhl, Jørgen, f 29 juli 28 i Århus (F: dir Holger B. og postassistent Ida Karoline Mathilde Hansen). ~ 19 febr 76 i Ebeltoft sygepl Lilian Fruergaard Sørensen, f 26 aug 41 i Onsil (F: Søren S. og Johanne Fruergaard). — St 47 Marselisborg, cand S 54, speciall 64 (diagnostisk radiologi). — Juli 54 turnus Amtssgh Nykøbing FI, juli 55 kand Odense Amts og Bys Sgh rtg afd, nov 56-jan 58 2 rsl sst, marts-maj 57 under orlov surnum kand sst hudafd, febr 58 kand sst afd C, juni 58 1 rsl sst rtg afd, maj 59-juli 62 Randers Centralsgh radiol afd, aug 59-okt 61 konst assist overl sst samt konst rtg Hobro Sgh, nov 61-april 62 under orlov kand Randers Centralsgh kir afd, aug 62 1 rsl KAS Glostrup rtg afd, fra marts 64 overl Viborg Sgh rtg afd. — Studieophold Stockholm 56 (stråledoser og strålebeskyttelse), London 80 (børneradiol). — Tidsskr art. — Med udv vedr lægevidensk forskn Viborg amt 71. — Accessit (klinisk med) Kbh Univ prisopp 57, indbudt forelæser v XI internat radiologkongr Rom 65.



***Buhl, Jørgen Selmer**, f 30 sept 49. — Cand S 76 Århus.

Buhl, Knud, f 2 okt 11 i Kbh (F: statsmin Vilhelm B. og Thyra Thygesen Schmidt). ~ 3 aug 40 i Kbh Eva Reimers Hansen, f 31 maj 18 i Fåborg (F: sagfører Martin Otto Julius H. og Johanne Caroline Reimers). — St 30 Metropolitan, cand V 40, speciall 50 (lungetuberkulose), 61 (lungediagnostik), 67 (medicinske lungesygdomme), dr med 49. — Marts 40 vikar Rigshosp afd C, april 40-febr 41 turnus Hobro Sgh, juni 41 vikar Vejle fjord San, sept 41 2 rsl sst, sept 43 kand Slagelse Centralsgh med afd, april 44-dec 45 2 rsl sst, april 46 kand Øresundshosp tub afd, okt 46 vikar 2 rsl sst, maj 47 kand Sundby Hosp børneafd, nov 47-jan 48 Rudolph Bergh Hosp, aug 49 1 rsl Århus Kommunehospital tub afd og Tub Stat Århus amt, juni 51 konst overl sst, jan 52 overl sst, april 62 Århus Kommunehospital thoraxafd og Centralstat i Århus amt, fra jan 70 overl Århus Kommunehospital thoraxafd og lungeklin.



— Konslungtub Tub Hosp Odder 52. — Lærer lungtub og tub stat arb Århus Univ 52, med lungesygd Århus Univ 67. — Assistent Kbh Centralstat Tub Bekæmp okt 46-dec 47. — Studierejse USA 51. — Forf af: Extrapleural Pneumolyse (disp 49); tidsskr art. — Medl Det lærde Selsk Århus 55, medl best lokalforen Nationalforen til Tub Bekæmp 57, Dansk Tuberkuloselægeselsk 66, medl Vejle fjord San Mindefond 68, Danske lungelægers org 70; deltaget i int tuberkulosekongr Kbh 50, Madrid og Barcelona 54, Mosva 71, nordiske kongr Stockholm 54, Ålborg 56 og 80, Oslo 60 og 78, Lund 60, Kbh 64, Helsingfors 66, Bergen 68, Göteborg 70, Nyborg 72 og Uppsala 76. — Tildelt anonym pris gennem det lægevidensk fakultet Århus Univ 67.

Buhl, Lars Hviid, f 10 aug 42 i Holstebro (F: forstander Ivar Hviid B. og sygepl Gerda Nielsen). — Cand V 77 Århus. — Marts 77 vikar rsl Brovst Sgh, april 77 vikar adj Århus Univ retsmed inst, juni 77 rsl Brovst Sgh, febr 79 adj Århus Univ retsmed inst, aug 80 turnus Århus Kommunehospital lungemed afd.

***Buhl, Line**, f 27 aug 49. — Cand S 77 Odense.

***Buhl, Mads Rauning**, f 17 marts 46. — Cand S 72 Århus.

Buhl, Morten, f 1 juli 45 i Slagelse (F: overl, dr med Knud B. og Eva Reimers Hansen). — St 64 Århus, cand S 71. — Juli 71 vikar rsl Århus Kommunehospital neurop afd, 71 rsl sst, nov 72 klin assist Århus Univ neurop, april 73 rsl Søværnet, dec 73 klin assist Århus Univ neurop, aug 75 rsl Århus Kommunehospital neurokir afd, maj 77 Randers Centralsgh ortoped-kir afd, febr 78 sst med afd, juni 78 Odder Sgh kir afd, dec 78 Horsens Sgh psykf afd, april 79 Odder Sgh med afd, maj 80 kursist Århus Kommunehospital neurokir afd, fra aug 81 1 rsl Odense Sgh neurokir afd U. — Tidsskr art om neurop emner.



Buhl, Ole Wadum, f 13 febr 37 i Kbh (F: kørselsforvalter Poul F. Wadum B. og sygepl Ellen C. Jørgensen). ~ 64 læge Kirsten Seier. — St 56 Metropolitan, cand V 64, speciall 76 (ortopædisk kirurgi). — Febr 64 vikar rsl Bispebjerg Hosp afd A, maj 64 turnus Amtssgh Køge, maj 65 rsl sst, febr 66 rsl sst kir afd, dec 66 vikar 1' rsl sst, maj 67 1' rsl sst, maj 68 rsl Frdbg Hosp afd A, febr 69 rsl Bispebjerg Hosp afd A, febr 70 rsl sst afd L, aug 70 rsl sst afd K, febr 71 rsl sst afd D, aug 71 rsl Rigshosp afd U, sept 72 vikar 1' rsl sst, april 73 rsl Ortopædisk Hosp afd I, jan 74 vikar 1' rsl sst, juni 74 sst afd II, nov 74 1' rsl KAS Gentofte ortopæd-kir afd T 2, aug 75 rsl KAS Glostrup neurokir afd H, febr 76 1' rsl KAS Gentofte ortopæd-kir afd T 2, aug 79 Hvidovre Hosp ortopæd-kir afd, sept 79 konst overl sst, fra juli 80 1' rsl sst. — Læge optræningsinst Rigshosp 72-74, oprettet og siden ledet amb for bandager og proteser Hvidovre Hosp fra 79. — Deltaget i Dansk Kir Selsk videreuddannelseskurser 69-71, Dansk Ortopæd Selsk kursus jan 72 og april 73, siden div kurser omhandlende ortopæd emner bl a Davos jan 75, London juni 77 og Odense marts 81.



***Buhl-Madsen, Henning** Frederik, f 29 maj 29 i Kbh (F: udskrivningschef, cand jur Frederik Albert Madsen og Karen Kirstine Buhl). ~ 11 dec 54 i Virum sygepl Lilly Sidenius Henriksen, f 12 jan 31 i Kbh (F: repr Age H. og Edith Sidenius). — St 48 Roskilde, cand V 59, speciall 69 (diagnostisk radiologi). — Febr 59 kand Sct Maria Hosp Roskilde, juni 60 2' rsl FAC Hillerød centrallab, febr 61 1' rsl Sct Maria Hosp Roskilde, april 61 kand Amtssgh Fakse kir afd, aug 61 2' rsl sst med afd, sept 63 1' rsl Hobro Sgh med afd, febr 65 rsl Randers Centralsgh rtg afd, febr 66 KAS Glostrup rtg afd, sept 68 Kbh Kommunehosp rtg afd, okt 69 1' rsl Randers Centralsgh rtg afd, maj 72 Århus Kommunehosp afd R, fra april 74 overl Abenrå Sgh rtg afd.

***Buhmann, Arne** Gustav, f 5 aug 04 i Odense (F: grosserer Carlos Jensen og Astrid Buhmann) (nvf 30). ~ 25 juni 32 i Kbh Inger Marstrand, f 27 maj 09 i Odense (F: tandlæge Birger M. og Eugenie Alsing). — St 22 Odense, cand V 30, speciall 38 (dermato-venerologi). — Maj 30-jan 31 rsl Kjellerup Sgh, juli 31 kand Rigshosp afd H, jan 32 vikar klin assist sst, april 32 kand Blegdamshosp, okt 32-sept 33 turnus Bispebjerg Hosp afd B og A, marts-aug 34 kand Børnehosp Fuglebakken, febr 35-maj 36 Kbh Kommunehosp afd IV, sept 36-sept 39 rsl sst, febr-aug 39 lung overl sst, okt 39-juni 40 rsl Kbh Kommunehosp poliklin for hud- og kønssyg, sept 40 privat Svinningegård, Karlskov, april 47 prakt dermatol Næstved, april 61 vidensk assist Århus Univ biokem inst, jan 64 prakt Næstved, jan 70 kompraksis sst, fra april 76 privat.

***Bukh, Holger**, f 5 sept 11 i Hørve (F: fabr Jes Mortensen B. og Ingeborg Andersen). ~ 17 aug 39 på Frdbg lægesekr Anne Johanne Marie Friberg Petersen, f 31 maj 12 i Esbjerg (F: lektor Holger Emil P. og Augusta Henningsen). — St 31 Svendborg, cand V 39, speciall 53 (kirurgi). — Febr 39 klinicist Fødselsanst Jylland, marts 39 turnus Århus Kommunehosp, marts 40 rsl Marinen, juni-sept 40 kand Århus Kommunehosp kir



afd, nov 40 rsl Saksøbing Sgh, okt 41 Sgh Sæby Høng, sept 43 vikar Seruminst, febr 44 fast kand KAS Gentofte afd H, febr 45 klin assist Århus Kommunehosp kir afd, marts 46 kand Ortopædisk Hosp, nov 46 rsl Hjørring Sgh radiol afd, juli 47 kand Rigshosp fødeafd, marts 48 3 assist Bispebjerg Hosp patol inst, sept 48 2' rsl Centralsgh Holbæk kir afd, jan 50 2' rskir Bispebjerg Hosp afd F, febr 51 1' rskir Vejle Sgh, juli 55 afdlæge Middelfart Sgh, marts 62-okt 71 ass overl sst kir afd, fra maj 72 vikar for overl sst, senere overl sst. — Censor suppl Odense Univ 72. — Studierejser Paris, Kiel, Heidelberg og München 37. — Tidsskr art. — Suppl repr Fayl 46. — Slægtsliitt: P. Bukh: Slægten Bukh, 1932.

***Bukh, Jens**, f 10 marts 47 (F: overlærer Jutta Bukh). ~ 1 april 69 stud med Anne Rydahl, f 13 maj 48 (F: lektor Bjarne Rydahl og lærer Kirsten Johanne Kruhöffers). — St 66, cand S 73 Århus.

Bukh, Niels, f 27 sept 12 i Hørve (F: fabr Jens Mortensen B. og Ingeborg Andersen). ~ tandlæge Dagmar Albrechtsen. — St 31 Svendborg, cand V 39, speciall 47 (fysiurgi). — Febr 39 skibslæge ØK, juli 39 turnus Sundby Hosp, juni 40 kand Finseninst dermatol afd, dec 40-nov 41 De Gamles By, jan 42 Sct Elisabeth Hosp med afd, juli 42 sst kir afd, febr-marts 43 Bispebjerg Hosp psyk afd, april 44-nov 46 assist Kbh Kommunehosp fys afd, jan 47 kand Ortopædisk Hosp, juni 47 speciall Fysiurgisk Hosp Hald, 52 overl Ortopædisk Hosp Århus fys afd, fra maj 62 FAC Hillerød fys afd. — Tidsskr art. — Slægtsliitt: P. Bukh: Slægten Bukh, 1932.



***Bukh, Niels**, f 10 marts 47. — Cand V 73 Odense.

Buksti, Ann Stærk, f 21 juni 50 i Glud (F: lærer Jens Carl Laursen og omsorgskons Aase Stærk Hansen). ~ 30 marts 74 i Fruering adj Søren Anthonius B., f 30 dec 52 i Udbyneder (F: Emil Holm B. og zoneterapeut Dagmar Henriette Anthonius). — St 70 Århus, cand S 80 Århus. — Juli 80 vikar rsl Hjørring Sgh rtg afd, jan 81 sst organ- og ortopæd-kir afd, febr 81 turnus sst.

† **Bull, Jacob** Bertel, f 21 juli 26 på Frdbg, † 25 juli 81 (F: musikpædagog Hjalmar August Mathias B. og Margrethe Byrthe Vejbel). — St 44 Frdbg, cand S 52. — Okt 52 turnus Bispebjerg Hosp afd Cog A. I Sverige. — Slægtsliitt: M. Bull: Østlandslekten (Tønsbergslekten) Bull, Oslo 1933.

Bull-Hansen, Eivind Johan, f 2 marts 24 i Oslo. — St 43 Oslo, cand S 52. — I Norge. — NL.

Bunch, Vibeke, f 28 maj 43 i Kbh (F: ambassaderåd Svend Aage B. og Inga Fritze Haastrup). ~ jan 74 adj Henning Vagn Jensen. — St 64 Birkerød, cand V 75. — Marts 75 klin assist Rigshosp amb for handicappede børn, okt 76 rsl sst afd N, febr 76 Hvidovre Hosp brandsårsafd, juni 76 rsl rotant Frdbg Hosp, aug 78 vikar skolelæge Greve komm, nov 78 skolelæge Høje Tåstrup komm, aug 79 Albertslund og Brøndby komm, fra april 80 prakt Brøndby Strand. — Demonstrator anat Kbh anat inst 68. — Vagtlæge Kbh sept 78, skolelæge Albertslund og Brøndby komm. — Udsendt af Folkekirkens Nødhjælp til Ghana og Tanzania jan 71-jan 72.



***Bundgaard, Allan**, f 23 april 48. — Cand V 76.

***Bundgaard, Birgith**, f 22 jan 33 i Guldager (F: lærer Gunnar Christensen og lærer Marie Follesen). ~ 29 maj 55 i Dollerup læge Sven B. — St 51 Viborg, cand V 59 Århus. — Juli 59 vikar kand Haderslev Sgh, maj 60 vikar kand Vejle Sgh med afd, sept 60 sst kir afd, april-sept 61 vikar rsl sst rtg afd, nov 61 vikar kand Århus Kommunehosp kir afd, jan 62 Radiumstat Jylland, febr 62 Marselisborg Hosp med afd, sept 62 klin assist under professoratet i thoraxkir Århus Univ, juni 64 rsl Marselisborg Hosp dermatovenerol afd, fra juli 66 prakt Århus. — Tidsskr art.

***Bundgaard, Flemming Bøggild**, f 24 maj 54. — Cand V 81 Århus.

† **Bundgaard, Jørgen Peter**, f 28 juni 23 i Odder, † 21 febr 80 (F: forpagter Jens B. og Dagny Nybo Bodelsen). ~ 15 juni 63 i Søllerød Lillian Jenny Skjøtt, f 13 aug 33 i Kbh. — St 42 priv, cand S 52. — Jan 53 turnus Sct Joseph Hosp, jan 54 kand sst kir afd, juni-sept 54 vikar rsl sst, okt 54 rsl Hæren, juni 55 vikar rsl Sct Joseph Hosp kir afd, sept 55 fast kand sst, maj 56 læge Nordisk Mineselskab A/S Mestersvig, febr 57 aman Herlev, fra sept 68 bedriftslæge Nordisk Alkali Biokemi A/S. — Lægeassistent Kbh Kommunehosp amb for alkoholskadede marts-april 57, l'ass læge Danmarks Rederiforen fra april 58, vikar Kbh karantænelægevæsen fra 59, overl Forsvarets Lægekorps fra okt 63.

Bundgaard, Lise, f 17 marts 33 i Esbjerg (F: skofabr Kuno Emil Sodtmann B. og prokurist Ida Kolding Mathiassen). ~ 6 juni 81 advokat, ekspeditionssekr i arbejdsmin, cand jur Ole Jørgensen, f 13 juli 31 på Frdbg (F: bankdir C. J. J. og korresp Inge J.). — St 51 Esbjerg, cand V 61, speciall 69 (dermatovenerologi). — Marts 61 vikar kand Finseninst afd Z, april 61 turnus Rigshosp afd A og C, april 62 vikar kand sst afd C, okt 62 Finseninst dermatol afd, nov 62 KAS Gentofte afd F, dec 62 Finseninst dermatol afd, jan 63 sst Radiumstat, marts 63 Finseninst dermatol afd, okt 63 rsl sst, aug 65 Rigshosp afd H, nov 68 vikar rsl Kbh Kommunehosp hud- og kønssyg, nov 68 Finseninst dermatol afd, jan 69 surnum rsl Blegdamshosp epid afd, febr 69 vikar rsl sst, april 69 vikar klin assist ved professoratet i epid sygd med tjeneste Blegdamshosp, juni 69 vikar rsl Rigshosp hud- og kønssyg, aug-okt 69 vikar rsl Rigshosp afd H, jan-april 70 vikar rsl Rudolph Bergh Hosp dermatovenerol afd, prakt speciall



Rødovre. — Assist prakt Rødovre dec 63-aug 65, Kbh marts-okt 68, Hillerød okt 68-okt 69, Rødovre okt 69-dec 71. — Tidsskr art. — Suppl best Org for Danske Dermatovenerologer 77-79, sekr best fra 79; deltaget i Verdenskongr Venedig 72, int kongr Kbh 65, Åbo 68, Oslo 71, Stockholm 75, Århus 77 og Helsingfors 80 (dermatovenerol emner).

***Bundgaard, Magnus**, f 2 sept 46. — Cand V 73.

Bundgaard, Niels, f 23 maj 50 i Skive. — St 69 Nørresundby, cand S 77. — Juli 77 rsl Randers Centralsgh øre-næse-hals afd, april 79 værnepligtig, maj 80 turnus Randers Centralsgh ortopæd-kir afd.

***Bundgaard, Sven**, f 20 maj 32 i Ølgod (F: købmand Niels Peter Ove Karlo Nielsen og Gudrun Margrethe Bundgaard) (nvf 62). ~ 29 maj 55 i Dollerup læge Birgith B. — St 50 Horsens, cand V 58 Århus. — Marts 58 turnus Randers Centralsgh, marts 59 årskand Haderslev Sgh kir afd, febr 60 Sct Maria Hosp Vejle gyn-obst afd, april 61 vikar l'rsi sst, maj 61 årskand Århus Kommunehosp afd M og med amb, fra jan 63 prakt Hasle. — Tidsskr art. — Suppl Fayl 58 og 61, repr 62, repr 60, repr Dadl 60-61, medl best Lkf Århus og omegn 63-67, Lkf Århus amt 72.

***Bundgaard, Troels**, f 28 juni 48. — Cand S 79 Odense.

Bundgaard, Anders Vedel, f 1 april 52 i Odense (F: læge Niels V. B. og Grethe Gaarde Hansen). ~ 28 juli 79 i Agerbæk sygepl Britta Harbo Pedersen, f 26 aug 50 i Århus (F: slagtermstr Kaj Harbo P. og Jytte P.). — St 71 Odense, cand V 80. — Marts 80 rsl Odense Sgh afd D, juli 80 turnus Rjukan Sykeh, Norge.



Bundgaard, Niels Vedel, f 28 juni 19 i Kolding (F: amtslæge Anders B. † 6 marts 57, og Ellen Kirstine Vedel Petersen). ~ 13 april 49 i Odense Grethe Gaarde Hansen, f 18 jan 22 i Odense (F: forretningsfører Axel A. H. og Ellen B. Gaarde). — St 38 Ribe, cand S 48. — Nov 48 turnus Odense Amts og Bys Sgh, nov 49 vikar sst afd B, marts 50 kand sst rtg afd og Radiumstat, juni 51 Randers Centralsgh øreafd, febr 52 Odense Amt og Bys Sgh kir afd, jan 53 2 rsl sst rtg afd og Radiumstat, fra sept 53-jan 81 prakt Odense, privat. — Medl repr P. L. O. 69, form praksisudv Lkf for Odense amt 69-71, form praksisudv Lkf for Fyns Amt 71-73, medl best 71.



† **Bunkeflod, Niels Allesen de Fine**, f 28 aug 1898 i Kbh, † 17 marts 65 (F: overtoldinsp Tyge Josias Allesen de Fine B. og Alhed Tvede). ~ 1° 1 febr 25 i Asminderød Lisa (Elisabeth) Bonnevie, f 4 juni 1892 på Lindegård, Slangerup (F: kordegn Honoratus B. og Ingeborg Rørdam), æ opl 36; 2° 23 marts 37 Abelone Kirstine Jensen, f 10 juni 05 i Frederiksdal (F: boelsmand Jens Christensen J.), æ opl 63. — St 17 Marselisborg, cand S 24, embedslægeeks maj 28. — Juli 24 kand Sindsygehosp Nykøbing Sj, nov 25 Viborg Sgh kir afd, april 27-jan 28 sst med afd, ekstraord turnusbevis,

juni-nov 28 rsl Viborg Sgh med afd, fra dec 28 kreds­læge Kjellerup. — Læge Statsundomshjem Bøgildgaard juni 29, militærnægterlejr Kompedal plantage sept 34. — Form sundhedskom 29-44, epidemikom 44-45, medl DrK jubilæumsudv 63. — Slægtslitt: Stamtavle for Familien Allesen de Fine Bunkeflod, 1932.

***Buntzen, Flemming** Johan, f 1 nov 20 i Kbh (F: civiling Svend Valdemar Alfred B. og Helga Aabling Bolch). ~ 26 dec 56 i Aarup sygepl Ellen Pedersen (F: dyrlæge Hans P. og Agnes Andersen). — St 39 V Borgerdyd, cand V 48, speciall 63 (røntgendiagnostik). — April 48 turnus Fredericia Sgh, april 49 årskand Spangsbjerg San, nov 49 Assens Sgh, marts 51 vikar kand Nakkebøllefjord San, april 51 halvårskand Militærhosp kir afd, okt 51 sst med afd, marts 52 vikar rsl Hæren, juni 52 årskand Amtssgh Roskilde øreafd, sept 53 rsl Præstø amts tub stat og Fakse Tub Hosp, juni 54 vikar assist Kbh Kommunehosp rtg klin, nov 54 aman, marts 55 årskand Odense amts og bys Sgh rtg afd og radiumstat, sept 56 2' rsl Ålborg Kommunehosp rtg afd, juli 57 1' rsl sst, april 61 2' rsl Sundby Hosp rtg afd, aug 62 1' rsl Diakonissestift rtg afd, fra febr 64 overl Kjellerup Sgh rtg afd.

Buntzen, Henrik, f 11 marts 53 i Kbh (F: overlærer Svend Åge B. og Hjørdis B.). — St 72 Rodovre, cand V 80. — Maj 80 turnus Nakskov Sgh kir-gyn afd.



Burcharth, Flemming, f 15 okt 38 på Frdbg (F: grosserer Aage Carl Christian Nielsen og Helga Margrethe). ~ 9 nov 68 i Randers sygeplejeassst Ebba Margrethe Frank, f 12 sept 42 i Randers (F: dir Johannes Christian F. og Sørine Meta Marie Larsen). — St 57 Ø Borgerdyd, cand V 65, ECFMG 65, speciall 74 (kirurgi), 76 (kirurgisk gastroenterologi) — Febr 65 2' underlækar Kalmar Centrallas gyn-obst afd Sverige, juni 65 turnus kand Kbh Kommunehosp afd III, dec 65 sst afd I, april 66 underlægeskolen, aug 66 fast kand Kbh Kommunehosp afd III, febr 67 rsl Flyvevåbnet, juli 67 distrl Narssarsuag, okt 67 rsl Bispebjerg Hosp afd L, juni 68 sst afd K, febr 69 sst afd R, sept 69 kursist kir sst afd M, L, D og F, sept 71 vikar 1' rsl sst, jan 72 2' rsl sst, juli 72 1' rsl KAS Gentofte afd S, marts-aug 75 under orlov 1' rsl sst afd D, fra maj 76 1' rsl KAS Herlev afd D, nov 79 1' rsl Rigshosp kir gastroent afd, fra juli 81 KAS Herlev kir gastroent afd. — Underviser læger kir Dansk Kir Selsk fra 72, klin lektor med studenter kir Kbh Univ febr 75-april 76, KAS Herlev april 76-okt 79, forelæsninger 76-79, Rigshosp fra nov 79, underviser kir og kir gastroent sygepl Bispebjerg Hosp Sygeplejeskolen 69-72, KAS Gentofte 72-76, KAS Herlev 76-79 og Rigshosp fra 79. — Deltaget i div kurser og studierejser omhandlende kir emner — Tidsskr art og foredrag om kir og kir gastroent emner. — Medl best Dansk Selsk for Hepatol fra 78, kursusudv fra 79. — Gæsteforelæser kir int kongr Hamburg og Jugoslavien 80, Frankfurt og Wiesbaden 81.

***Burgaard, Lars**, f 12 okt 46. — Cand V 73.

***Burgaard, Peder**, f 25 maj 52. — Cand V 81.

Burhøj, Erik, f 14 okt 09 i Kbh (F: ing Johannes Theodor B. og Kirstine Nielsen). ~ 23 jan 37 i Lyngby Sonja Allen, f 2 maj 11 i Kbh (F: forfatter Kai A. og Rigmor Johansen). — St 28 Svanholm, cand V 38, speciall 47 (oto-rhinolaryngologi). — Marts 38 turnus Tønder Sgh, marts 39 kand sst, april 39 og juli 39-okt 41 assist dr Abild Åbenrå, nov 41 1' rsl Tønder Sgh, jan 43 kand Amtssgh Roskilde øreafd, jan 44 rsl Viborg Sgh øreafd, juni 45 FAC Hillerød øreafd, maj 46 rsl Korsør Sgh, juni 48 prakt Tønder, juni 67 1' rsl Tønder Sgh med afd, april 69-feb 78 1' rsl Forsorgscentret Ribelund, derefter prakt speciall Tønder. — Otol kons Dansk Sundhedstjeneste Sydslesvig juli 49-okt 55. — Rsl Hæren og assist dr Møller Kbh maj-juli 39. — Studierejse USA 48.



***Burmeister, Arne**, f 22 juli 13 i Brasilien. — Cand S 38. — Jernbanelæge juli 46.

***Burrau, Anna Bodil Gertrud**, f 9 jan 01 i Kbh (F: aktuar, dr phil Carl B. og Anna Elisabeth Lundgren). — St 20 Zahle, cand S 30. — Juli-okt 30 vikar Skørping San, jan 31 vikar kand KAS Gentofte kir afd, febr 31 kand Bornholm Centralsgh Ronne, febr 32 prakt Hasle, okt 36 kand Kolonien Filadelfia, marts 37 Kbh Kommunehosp afd VI, sept-dec 37 vikar kand Rigshosp psyk afd, 37 ekstraord turnusbevis, febr 38 prakt Hillerød, fra 69 privat Hillerød. — Visit læge okt 38, skolelæge Hillerød april 44, Frdbg amt april 49-69, tilsl læge Gadevang Asyl 44. — Revisor Nordsjælland Lkf 59. — DrKM 55.

Busch, Eduard Axel Valdemar, f 9 sept 1899 i Kbh (F: trafikkontrol­lør Valdemar Eduard Axel B. og Johanne Cathrine Becher). ~ 27 marts 37 på Frdbg Rigmor Schæffer, f 5 sept 1899 i Ålborg (F: overl August Berthold Jørgen S., † 22 maj 25, og Vita Elisabeth Lind). — St 17 Østersøgade, cand S 24, speciall 32 (kirurgi), 52 (neurokir), dr med 30. — Nov 24 kand Blegdamshosp, jan 25 Statshosp Sønderborg med afd, jan 26 sst kir afd, maj 27 turnus Rigshosp afd B og D, maj-okt 28 assist rtg klin, dec 28 kand sst fødeafd A, juni 29 1' rskir Hjørring Sgh, aug 31 2' rskir Rigshosp afd D, aug 32 - okt 33 assist Serafimerlas neurokir klin Stockholm, marts 34 afdlæge Rigshosp og leder neurokir klin, 39-62 overl sst, fra 63 privat Hesselbjerg. — Prof neurokir Kbh Univ april 48-jan 63. — Overl Jutlandia neurokir afd Korea jan-juli 51, honorary consultant neurosurgery 3, 5, 15 ROK Army Hosp, Korea Police Hosp, POW Hosp Pusan, The childrens-Hosp febr-juli 51. — Studierejser England 28 (ganespalte), Frankrig 30 (sympaticus-kir), USA 33-34 (neurokir), Finland 42 (krigskir). — Forf af: Studies on the Nerves of the Blood-Vessels (disp 29); medred af Acta Psych et Neurol 45; tidsskr art og foredrag om neurokir emner. — Medl Dansk oto-neuro-oftalmol kom 40, Dansk Selsk 41, form Dansk Neurol Selsk 54-56, Dansk Neurokir Org 55-62; medl Deutsche Gesellschaft für Chirurgie 33-40, medstift Nordisk neurokir Foren 45, næstform 45-48, form 48-54, medl Svensk Neurol Foren 46, Islands Vidensk Selsk 60, soc Portug de Neurol e Priquiatria 61; korresp medl The Harvey Cushing Soc 48, præs World Fed Neurosurgical Soc 61-65, ærespræs 65, præs 3 int kongres neurol kir 65, ærespræs 2 int kongres psychosurgery 69. — Gæsteforelæsninger Univ Reykjavik; æresmedl Soc de Neurochir de Lanque Française 47, III (Santiago de Chile) og IV (Buenos Aires 49) Congreso Sul-



Americano de Neuro-Cir, Assoc Medica de Argentina, Sociedad de Neurol, Psiquitria y Neurocir 49, prof h c Universidad de Chile 49, Soc de Dirujanos de Hospital Chile, Soc Medica de Valparaiso, Tokyo Bay Med Soc 50, Soc Italiana de Neuro-Cir 51, Soc de Chir de Lyon 52, Neurosurgical Soc India 52, Asamblea Nacional de Cirujanos y Conferencia Mexicana de Neurologia Quirurgica 52, Soc of British Neurological Surgeons 54, Soc Neurological Surgeons USA 56, Congr Sud-Amer de Neuroquirurgia 57; tildelt Dansk Kir Selsk Mindemedalje 58, Pfizerprisen 58, Generalkonsul Carlsens hæderspris 60, Sønnich-Olsen prisen 53; æresmedl Nordisk Neurokir Foren 63, Harvey Cushing Soc 63, Islands Lægefören 63. — R 48, R¹ 57, K 63, Erindringsmedalje Jutlandia Eksp. (AMF³) (FNTM) (IF 2 m stjerne). — Slægtslitt: Fundats for Caspar Peter Bügels Familiestiftelse og Stamtavle over Caspar Bügels Efterkommere, 1949; E. Busch: Slægten Busch fra Mesmerode, 1964 II 1967; (mødrene): H. V. Købke: Stamtavle over Familien Bredsdorff, 1888.

Busch, Erik, f 12 maj 36 i Århus (F: overl, dr med Karl Frederik Bilde B. og læge Fanny Fryd). ~ 7 april 66 i Søvind lægeskr Grete Nielsen, f 31 okt 39 i Horsens (F: radioforhldr Andreas N. og Jonna Varinka Elisa Sofia Hansen). — St 55 Horsens, cand S 69 Århus. — Juli 69 rsl Nykøbing M Sgh kir afd, aug 70 Dr Ingrid's Hosp Godthåb med-tub afd, fra nov 72 prakt Augustenborg. — Fung distrlæge Narssaq maj-juni 71, distrlæge Nanortalik okt-nov 71. — Tillidsm yngre læger Nykøbing M Sgh 69 - 70.



Busch, Fanny, f 21 febr 1898 i Gl Tørring (F: læge Christian Vilhelm Fryd, † 24 juli 14, og Emilie Johansen). ~ 23 juni 29 i Århus overl, dr med Karl Frederik Bilde B. — St 13 Karen Kjær, cand S 25, speciall 54 (diagnostisk radiologi). — Okt 25 kand Kellers Åndssvageanst Bregning, april 27 Horsens Sgh, marts-aug 29 turnus Frdbg Hosp, dec 29 vikar Radiumstat Århus, maj 30 priv assist sst, jan 32 prakt Århus, juli 36 privat Horsens, juli 48 vikar 2^{rs}l Horsens Sgh radiol afd, jan 49 2^{rs}l sst, april 51 juli 67 1^{rs}l sst, fra aug 67 privat Horsens. — Kand Marselisborg Hosp dermatovenerol afd aug-okt 53.



Busch, Hack, f 17 april 20 i Hull, England (F: sognepræst Axel B. og Petra Alexandra Troidahl Wiese). ~ 1 aug 46 på Strynø sygepl Kirsten Marie Stray Jørgensen, f 6 aug 20 i Kristiania (F: arkitekt Valdemar J. og sygepl Marie Stray). — St 39 Svendborg, cand V 48. — Febr 48 turnus Ålborg Kommunehosp, febr 49 kand Åbenrå Sgh, sept 49 distrlæge Egedesminde, juli 50-aug 51 Thule, sept 52 Kysthosp Juelsminde, sept 53 distrlæge Jakobshavn, sept 54-61 Umanak, fra febr 62 prakt Broager. — Kons Broager børnehjem, Broager. — Slægtslitt: Slægtstavlesamlingen, 1932; E. Busch: Slægten Busch fra Mesmerode, 1964; II 1967.



Busch, Henning, f 30 okt 22 i Kbh (F: stationsforst Helge B. og Edle Astrid Lilly Holmgren). ~ 13 okt 56 i Lindholm sygepl Inga Sylvia Jensen, f 1 dec 34 i Gl Lindholm (F: smedemstr Otto J. og Johanne Magdalene Christiansen). — St 41 Schneekloth, cand V 52, speciall 65 (neurokirurgi). — Jan-juli 49 underlæge Marinen, aug 49 vikar Frederikshavn Sgh, juni-aug 50 og april-maj 51 Furunæsets Sjukh Sverige, juli 51 Bornholm Centralsgh Rønne kir afd, aug 51 Frederikshavn Sgh, febr-april 52 2^llækar Furunæsets Sjukh Sverige, maj 52 klinicist Kbh Komm Fødeklín, juni 52 turnus Kolding Sgh, juni 53 skibslæge ØK, nov 53 vikar kand Øresundshosp thoraxkir afd, jan 54 årskand Skive Sgh kir afd, fødeafd og rtg afd, nov 54 2^{rs}l Kolding Sgh kir afd, nov 57 årskand Statshosp Sønderborg gyn-obst og epid afd, april 58 2^{rs}l Odense Amts og Bys Sgh afd U, dec 58 1^{rs}l sst, april 62 1^{rs}l KAS Glostrup afd H, jan 64 rsl sst afd N, jan 65 1^{rs}l sst afd H, juni 67 1^{rs}l Bispebjerg Hosp afd G, fra sept 68 overl KAS Glostrup afd H. — Klin lektor neurokir Kbh Univ fra febr 73. — Vikar assist læge Direk for Ulykkesforsikr juli 62, kir assist læge sst okt 64-jan 72. — Studierejse Tokyo okt 73, Stockholm nov 73. — Tidsskr art. — Medl best Dansk Neurokirurgers Org, medl fagstudienævn Kbh Univ fra dec 78. — Slægtslitt: Fundats for Casper Peter Bügels Familiestiftelse og Stamtavle over Casper Peter Bügels Efterkommere, 5 udg 1979, E. Busch: Slægten Busch fra Mesmerode, 1964.



† **Busch, Karl Frederik Bilde**, f 14 okt 02 i Kbh, † 24 nov 75 (F: dir Carl William B. og Karen Bilde). ~ 23 juni 29 i Århus læge Fanny B. — St 20 Århus, cand S 27, speciall 34 (radiologi), dr med 37. — Okt 27 kand Horsens Sgh, nov 29 turnus Århus Amtssgh, okt 30 2^{rs}l Århus Kommunehosp rtg afd og Radiumstat, okt 32 1^{rs}l sst, okt 33-jan 34 assist Marselisborg Hosp dermatol afd, juli 36-okt 69 overl Horsens Sgh radiol afd. Privat Horsens. — Kons Brædstrup Sgh radiol afd april 61-juli 65. — Rsl Hæren 30, tilsl læge flygtningstjenest Ry flyveplads 45-48, censor i anat Århus Univ (normal anatomi) og censorsuppl patol anat sst 56-63. — Studierejser Stockholm, Radiumhemmet 31, Paris 35. — Forf af: Osteosclerosis disseminata familiaris (disp 37). — Form Civilforsvarsforbundets Horsenskreds 41-64, næstform 63, medl landsstyrelsen 42-64, medl best lokalforen Kræft Bekæmp. — Tildelt prof Carl Krebs' legat 74. — CFFH 58, MTKha 46. (NrKMM).



Busch, Merete, f 27 dec 39 i Kbh (F: aktuar Carl Axel Busch-Petersen og Inger Andersen) (nvf 68). ~ 1^o 21 marts 64 i Rungsted læge Håkon Lærum, æ opl 72; 2^o 2 dec 72 i Mexico ingn Krister Magnusson, f i Jämtland, Sverige. — St 58 Rungsted, cand V 68, speciall 78 Sverige (oto-rhinolaryngologi), svensk jus 79. — 69-70 rsl Amtssgh Fakse, 70-71 Næstved Centralsgh med og neuro-med afd, 71-72 Amtssgh Roskilde otol og kir afd, 73-74 Blacktown Distr Hosp, NSW Australia, 74-77 Repatriation General Hosp, Concord, Australia øre-næse-hals afd, 77-78 Lund Las øreklín og narkoseafd, Sverige, 78-79 Vårdcentralen Sjöbo, fra 79 bitr overlækar sst. — Medl rsl rådet Næstved Centralsgh 70-71.



Busch, Ole, f 17 april 49 i Odense (F: oberstløjtnant Henning Frederik B. og apoteksassistent Aase Jørgensen). ~ 28 juli 73 i Esbjerg assistent Susanne Elisabeth Nissen Jøker, f 23 okt 50 i Virum (F: overl Peter J. og Erna Hyldahl Nielsen). — St 67 Odense, cand S 73 Odense. — Juli 73 rsl Esbjerg Centralsgh langtidsmed afd, febr 74 rsl rotant Statshosp Vester Vedsted, aug 74 Ribe Sgh kir afd, febr 75 sst med afd, aug 75 Esbjerg Centralsgh langtidsmed afd, febr 76 Sct Joseph Hosp Esbjerg gyn-obst afd, april 76 sst øre-næse-halsafd, april 77 aman Esbjerg, fra okt 77 prakt sst.



***Busch, Paul**, f 17 dec 39 i Århus. — Cand V 67, speciall 77 (pædiatri).

***Busch, Peter**, f 19 febr 41. — Cand V 75.

Busch-Sørensen, Michael, f 31 dec 53 på Frdbg (F: civiling John B.-S. og indendørsarkitekt Maria Helene Wetterberg). — St 73 Virum, cand S 80, ECFMG 80. — Juli 80 vikar rsl Kbh Kommunehosp afd II, okt 80 Hvidovre Hosp plastikkir-brandsår afd, marts 81 turnus FAC Hillerød parenchymkir afd A. — Tidsskr art.

Buschard, Karsten Stig, f 28 sept 46 i Kbh (F: dir Aage Johannes Christian B. og sygepl Elly Anina Sofie Sørensen). ~ 30 marts 74 i Strøby sygepl Birgitte Kaas, f 21 jan 47 i Kbh (F: trælastgrosserer Andreas K. og sygepl Karen K.). — St 65 Kildegaard, cand V 74. — Marts 74 rsl Niels Steensen Hosp, okt 74 Sct Elisabeth Hosp med afd, aug 75 Hvidovre Hosp med afd, nov 76 forskningsstip Kbh Kommunehosp patol inst, immunol forskningslab, jan 80 rsl sst kir afd I, juni 80 sst psyk afd, sept 80 Rigshosp føde- og gyn afd YB, sept 81 Rigshosp dermatol afd H. — Studierejser USA 72, 79, 80, London 76. — Tidsskr art især vedr diabetes. — Deltager int, europ og skandinaviske kongr og symposier især vedr diabetes fra 75.



† **Busck, Gunni**, f 8 nov 1872 i Randers, † 27 dec 64 i Gentofte (F: partikulier Carl B. og Kätty Larsen). ~ 17 nov 16 i Kbh Sophie Margrethe Jacobsen, f 9 febr 1896 på Frdbg, † 15 juni 53 i Jægersborg (F: kunsthøflægger Alfred Martin Møller J. og Jutta Augusta Andkjær). — St 1892 V Borgerdyd, cand S 1899. — 1899-01 skibslæge ØK og Amerikalinen, 01-05 lab assist Finseninst, aug 06 konst kand Dr Louise Børnehosp, nov 06-marts 08 turnus Kbh Kommunehosp, jan 08 prosekter sst, jan 11-16 assist Retsmed Inst, jan 08 prakt Kbh, jan 37 prakt Jægersborg, fra 56 privat Gentofte. — Læge Falck jan 08, sekr retslægerrådet 11-15, jernbanelæge 20. — Studierejse Berlin, München, Paris 04-06. — Tidsskr art om lys- og fotobiol emner. — Medl værgeråd 19-22.

***Busck, Jens Michael**, f 29 nov 43 på Frdbg (F: forlagsboghdrlr Helge Arnold B. og Eva Thielemann). — St 62 Frdbg, cand V 70. — 70 Grenå Sgh med afd, senere sst kir afd, senere Næstved Centralsgh gyn-obst afd, juli 74 aman Glesborg, fra nov 74 kompraksis sst.

***Busk, Finn**, f 10 maj 37 i Viborg (F: vaskeribest Arne B. og Ingrid Vilhelmine Nørgaard). ~ 1 okt Viby J bibliotekar Margit Elisabeth Høirup, f 17 juli 36 i Nyborg (F: biskop, dr theol Henning Niels H. og Gerda Schroll). — St 55 Viborg, cand V 65 Århus. — Maj 65 turnus Århus Amtssgh, fra nov 71 prakt Ålborg.

Busk, Grethe, f 2 nov 46 i Grenå (F: væver Hermann Jensen Lyngsø og Ella Gudrun Hansen). ~ 3 maj 69 i Grenå ing Knud Erik B., f 4 aug 45 i Ramten. — Industrilab 67, st 74 Statens Kursus, cand S 81. — Aug-sept 81 vikar rsl Kbh Kommunehosp anæst afd.

***Busk, Hans Erik**, f 10 sept 48 på Frdbg (F: læge Poul B. og Benthe Hollerriis). — St 67 GI Hellerup, cand V 75. — Marts 75 vikar rsl KAS Glostrup neurokir afd, maj 75 distrläkare Umeå, Sverige, sept 75 vikar rsl KAS Glostrup neurokir afd, nov 75 Blegdamshosp med-epid afd, marts 76 rsl Sct Elisabeth Hosp med afd. — Tidsskr art om lactosemalabsorption.



Busk, Poul, f 29 juli 21 på Frdbg (F: fabr Peter Gunni B. og Ellen Johanne Olsen). ~ 9 juli 44 i Ordrup Benthe Hollerriis, f 10 juni 23 i Rynkeby, † 6 april 71 i Hellerup (F: dir Holger H. og Olga Julie Holt). — St 40 Efterslægt, cand V 48. — April 48 vikar Sidsjóns Sjukh, Sundsvall, Sverige, juni 49 turnus FAC Hillerød kir afd, okt 49 Sct Joseph Hosp med afd, maj 50-jan 51 kand Blegdamshosp epid afd, april-sept 51 Militærhosp med afd, fra dec 51 prakt Hellerup.



***Bussmann, Marianne**, f 10 april 45. — Cand S 78 Århus.

***Busted, Niels**, f 11 sept 46. — Cand S 72 Århus.

***Butler, Birgitte**, f 30 aug 45. — Cand V 76.

***Buttenschön, Poul**, f 13 nov 15 i Ry (F: lærer Joachim B. og Astrid Legind Hansen). ~ 25 juli 43 i Herning Elna Jensine Christensen, f 6 febr 15 i Herning (F: forsørgelsesinsp Karl Marinus C. og Jensine Berthelsen). — St 36 Århus, cand V 48, speciall 66 (fysiurgi). — Marts 48 vikar Finseninst kir afd, juli 48 turnus Sct Joseph Hosp, sept 49 kand sst med afd, juni 51 vikar kand De Gamles By, febr 52 kand sst, jan 53 assist Finseninst med afd, jan 55 kand sst, marts 55 vidensk assist, jan 57 kand Militærhosp fys klin, april 60 1st rsl sst, fra juli 66 overl Fysiurgiske klinikker, Kbh. — Assist Mødrehjælpen marts 53.

Buur, Karen Andrea, f 13 nov 46 i Horsens (F: boghdrlr Knud Frølund Buur og Ulla Asby). — St 66 Horsens, cand S 74 Århus. — Juli 74-marts 75 vikar rsl Fødselsanstalten Jylland, maj 75 Århus Kommunehosp med afd C, nov 75 Århus Amtssgh ortopæd-kir afd, febr 76 Skanderborg Sgh kir afd, marts 76 Odense Sgh neuromed afd, april 76 rsl Århus Kommunehosp pæd afd, juni 76 Skanderborg Sgh kir afd, juni 78 Psykiatrisk Hosp Århus, nov 78 Århus Kommunehosp gyn-obst afd, juni 80 sst med A, juli 81 sst Radiumstat. — Slægtslitt: Buur-Slægtens stamtavle.



***Buur, Tom**, f 27 okt 50. — Cand V 80 Århus.

† **Buus, Arne**, f 14 juli 06 i Ellidshøj, † 24 april 74 (F: provst Konrad Vilhelm Hansen og Ane Kirstine Jørgensen B.) (nfv 44 og 71). ~ Esther Haaning. — St 25 Ålborg, cand V 33, speciall 41 (intern medicin), embedslægeeks maj 50, dr med 45. — April 33 rsl Dronninglund Sgh, april 34 vikar kand Ålborg Amtssgh, juni 34 kand sst, juli 36 2 rsl sst, 37 ekstraord turnusbevis, okt 37 kand Børnehosp Fuglebakken, april 38 Blegdamshosp, okt 38 Kbh Kommunehosp afd IV, april 39 vikar og surnum kand sst neurol afd, aug 39 fast kand Bispebjerg Hosp, dec 39 2 rsl Århus Kommunehosp med afd, april 43 1 rsl Skive Sgh med afd, april 46 leder DrK hjælppearb Ungarn, okt 48-april 49 udsendt lægekons League of Red Cross Societies, Genève til arabiske flygtninge i det nære Østen, okt 50-nov 51 kons WHO tuberkulosebekæmp i Malaya og Singapore, fra juli 52 kredslæge Slagelse. — Skolelæge aug 54, ass arbejds læge Arbejdstilsynet febr 56. — Forf af: Undersøgelser over Blodets Katalaseaktivitet (disp 45); tidsskr art.



† **Buus, Arne**, f 17 aug 06 i Århus, † 1 dec 75 i Holbæk (F: ingerkræmmer Alfred B. og Alma Møller). ~ 8 juni 36 i Århus Inger Alvida Thygesen, f 9 aug 14 i Århus (F: fabr Hans T. og Jenny Johanne Schjørring). — St 25 Århus, cand V 33, speciall 43 (radiologi). — Maj 33 kand Sindssygehosp Risskov, febr-sept 34 Århus Kommunehosp kir afd, nov 34-maj 35 sst med afd, juli 35 sst rtg afd, sept 36 2 rsl sst, sept 38 assist Rigshosp radiol afd, okt 39 2 rsl KAS Gentofte rtg afd, okt 41 vikar assist Rigshosp radiol afd, nov 41 vikar rsl Sundby Hosp rtg afd, dec 41 rsl sst, sept 43 røntgenlæge Sct Elisabeth Hosp Holbæk, april 45 1 rsl Øresundshosp rtg afd, fra juni 47 overl Centralsgh Holbæk rtg afd. — Vikar røntgenlæge Tub Stat juli 42, 43-44. — Slægtslitt (mødrene): K. G. Konradsen: Stamtavle over Familien Glud, 1933.

† **Buus, Carl Emil Prip**, f 25 sept 03 i Hundborg, † 6 maj 69 i Horsens (F: sghlæge Valdemar Marius Emil B., † 22 nov 35, og Agnete Prip). ~ 15 dec 28 på Frdbg Naomi Margrethe Oppenhagen, f 8 jan 1898 på Frdbg (F: malermstr Hans Madsen O. og Birgitte Jensen Høll). — St 21 Stenhus, cand S 28, speciall 38 (kirurgi), 49 (kirurgiske lunge- og hjertesygdomme), dr med 38. — S og E 28 vikar, dec 28 2 rsl Esbjerg Centralsgh, april 30 1 rsl sst, aug 31 - juli 32 turnus Kbh Kommunehosp afd II og V, sept 32 vikar assist Frdbg Hosp sektionstue, nov 32 assist Rigshosp rtg afd, maj 34 Kbh Kommunehosp kir poliklin, dec 34 2 r skir sst V afd, maj 37 1 assist Ortopædisk Hosp, jan 38 1 rsl sst, april 38 1 rskir Århus Kommunehosp, maj 43 afdlæge sst kir afd, maj 44

thoraxkir Vejle fjord San, fra maj 46 overkir Horsens Sgh. — Undervisningsassistent kir Århus Univ jan-febr 41, lektor sst fra aug 43. — Prakt Kbh sept 32-jan 35, kirurg Radiumstat Århus sept 40-aug 43; censorsuppl kir Århus Univ fra april 56. — Studierejser Stockholm 41 og 45 (lungekir), USA 49 (hjerter- og lungekir). — Forf af: En klinisk Undersøgelse over traumatiske Hofteuluxationer. Med særligt Henblik på Efterundersøgelser, suppleret med nogle Experimenter (disp 38); afhandl og tidsskr art. — Medl voldgiftsret Vejle-Skanderborg Amters Lkf 52-61, tilf speciallægenævnet (thoraxkir) marts 53, form best Dansk Kir Selsk 59-61. — Æresmedl Jyds Med Selsk 63; tildelt overlæge Espersens hæderspris 55, overlæge, dr med Tage Kjærs og frues hæderspris 61. — R 65. — Slægtslitt: Slægtstavlesamlingen, 1932.

Buus, Daniel, f 23 febr 33 i Kastbjerg (F: førstelærer Mikael Buus Jensen og Else Gerthea, f Jensen) (nfv 72). ~ 12 marts 60 i Langå sygepl Margit Riis Pedersen, f 13 april 32 i Solbjerg (F: gårdejer Niels Steniar P. og Noline Riis). — St 52 Birkerød, cand V 60. — Marts 60 vikar underlækar Sct Sigfrids Sjukh, Växjö, Sverige, maj 60 Centrallas Växjö rtg afd, nov 60 vikar turnuskand Hjørring Sgh med afd, maj 61 sst kir afd, nov 61 kand Sct Maria Hosp Vejle gyn-obst afd, maj 62 Hobro Sgh med afd, juni 63 2 rsl Frederikshavn Sgh med afd, jan 64 1 rsl sst, febr 65 læge Lamco Hosp, Buchanan, Liberia, april 67 prakt Skagen, fra okt 73 Rønde. — Lægekons Rønde Komm okt 76-april 81. — Medl best Lkf for Århus amt 75-77, medl repr 77-79.



***Buus, Else Anne Margrethe**, f 2 okt 26 i Århus (F: maskinmstr Harald Chresten Peder Christensen og Ane Margrethe Nielsen). ~ 10 maj 52 i Hejls civiling Jens Åge Nielsen B., f 9 dec 26 i Kalvslund (F: repr Hans Henrik B. og Louise Nielsen). — St 46 Århus, cand S 54, speciall 71 (fysiurgi). — Dec 54-sept 55 turnus Rigshosp med afd A og kir afd C, vikariater, nov 56-marts 57 kand Kbh Kommunehosp anæst afd, 57-61 i Venezuela, maj-okt 62 vikar kand KAS Glostrup fys afd, maj 63 2' lægeassistent Rigshosp poliklin og med afd P, juni 64 rsl sst, jan 67 Århus Kommunehosp fys afd, 69 sst neurokir afd 6 mdr, 69 1 rsl Århus Amtssgh fys afd, 70 Århus Kommunehosp fys afd, 71 rsl Ortopædisk Hosp, Århus, fra jan 72 prakt speciall Århus. — Jan 72 klin ass Århus Univ.



***Buus, Jens Georg**, f 10 nov 34 i Ø Sundby (F: gartner Axel B. og Else Frederikke Jensen). ~ 17 juli 58 i Nr Tranders lærer Ellen Pedersen-Æred, f 30 okt 36 i Ålborg (F: snedkermstr Sigurd P.-Æ. og Martha Elisabeth Bohn Hansen). — St 54 Ålborg, cand V 62 Århus, speciall 69 (kirurgi), f 62 vikar kand Thisted Sgh kir afd, april 62 turnus sst, april 63-dec 64 rsl sst kir afd, marts-okt 64 vikar rsl Ortopædisk Amb Holstebro, till rsl Hæren, jan 65 rsl Ålborg Kommunehosp gyn-obst afd, nov 65 Ålborg Amts og Bys patol inst, aug 66 1 rsl Ålborg Kommunehosp kir afd, okt 69 rsl sst rtg afd, juni 70 sst urol



afd, marts 71 konst overl Hobro Sgh kir afd, fra juli 71 overkir sst. — Kons for mandlig infertilitet Ålborg Sgh Nord gyn afd fra sept 71. — Underviser i kir Århus Univ aug 70-jan 71. — Studierejse London 70, deltager isotopkursus 65-66, deltager int og nordiske kongr og symposier. — Tidsskr art.

***Buus, Poul Erik**, f 18 jan 39. — Cand S 68 Århus, speciall 78 (intern medicin).

Buus, Søren, f 15 marts 56 i Kbh (F: civiling Jens Åge Nielsen B. og læge Else B.). — St 74 Århus, cand V 81 Århus. — Maj 81 vikar rsl Århus Amtssgh kir afd I.

† **Buxbom, Bodil** Thora, f 29 nov 35 i Århus, † 15 maj 72 i Kbh (F: ing Aksel Georg Friis og Agnes Sofie Kaae). ~ læge Finn B. — St 54 Lyngby, cand V 62. — I Sverige, fra april 70 prakt Kbh.

***Buxbom, Finn**, f 14 juni 34. — Cand V 62.

***Bygbjerg, Ib Christian**, f 14 maj 45 i Kbh (F: disponent Axel Henning B. og Eva Kjærgård). — St 64 Akad Kursus, cand V 72. — Febr 72 vikar rsl Rigshosp neurokir afd, marts 72 KAS Glostrup børneafd, april 72 Blegdams hosp med afd, juni 72 sst epid afd. — Udsendt af Folkekirkens Nødhjælp og IMCC til Indien juli 70-febr 71.



***Bülow, Birgitte von**, f 28 febr 38 i Kbh (F: civiling Vagn von B. og korresp Sigrid Agnete Bentsen). — St 57 Birkerød, cand S 66. — Forskellige hospitalsansættelser, sept 70 Rigshosp socialpæd amb, juni 78 bedriftslæge Tøborg. — Kursus i tropemed Marseille 3 mdr E 66. — Tidsskr art.



***Bülow, Jens Bjørn**, f 14 maj 50. — Cand V 76.

Bülow, Frantz Jørgen, f 26 april 27 på Frdbg (F: grosserer Valdemar Christian Frederik B. og Astrid Nielsen). ~ 16 april 60 i Søllerød sygepl Grethe Lønberg Jensen, f 27 juli 32 i Kbh (F: slagtermstr Holger Karl Lønberg J. og Mary Jørgensen). — St 46 Lyngby, cand V 57, speicall 65 (oto-rhinolaryngologi). — Juni-aug 54 vikar kand Sct Hans Hosp, okt 54-marts 55 vikar turnuskand Frdbg Hosp kir afd, febr 57 klinicist Fødekin Martinsvej, april 57 vikar kand KAS Gentofte rtg afd, maj 57 Amtssgh Roskilde med afd, sept 57 årskand Øresundshosp Helsingør, herunder konst 1'rsI juni 58,



ekstraord turnusbevis, okt 58 kand Ringsted Sgh kir afd, maj 59 enersl Slagelse Centralsgh øreafd, okt 61 2'rsI Amtssgh Roskilde øreafd og -klin, sept 62 kand Nykøbing Fl Centralsgh med-neuroI-pæd afd, nov 62-juni 66 1'rsI Amtssgh Roskilde øreafd og -klin, fra aug 65 prakt speciall Roskilde. — Assis privatklinik maj 59-sept 61. — Slægtslitt: Adolf von Bülow: Bülowisches Familienbuch I-II, 1911-14; Danmarks Adels Årbog, 1963-64.

† **Bülow, Kjeld**, f 20 april 17 på Frdbg, † 25 nov 67 i Slagelse (F: stiftskasserer, cand jur Knud B. og Karen Bruun). ~ 15 aug 47 i Søllerød børnehævedag og Karen Vibeke Nørgaard, f 4 maj 18 i Århus (F: bryggeridir Christian Peter Nidolf N. og Marie Sørensen). — St 36 Sct Jørgen, cand S 42, speciall 53 (dermato-venerologi). — Okt 42 turnus KAS Gentofte, sept 43 kand Tarm Amtssgh, april 44 rsl sst, nov 45 kand Kbh Kommunehosp afd I, nov 46 Sct Joseph Hosp fødeafd, juni 47 Diakonissestift med-pæd afd, juni 48 Finseninst dermatol afd, dec 48 Rudolph Bergh Hosp, juni 49 Rigshosp afd H, dec 49 assist Finseninst dermatol afd, marts 51-febr 52 klin assist Rigshosp afd H, april 52 2'rsI Marselisborg Hosp dermatol afd, fra april 54 prakt speciall Slagelse. — 2'assist Rigshosp allergikerklin for børn marts 50-marts 52. — Tidsskr art. — Slægtslitt: Slægtshaandbogen, 1900; Adolph von Bülow: Bülowisches Familienbuch I-II, 1911-14; Danmarks Adels Aarbog, 1963-64.



Bülow, Niels, f 21 marts 36 i Gislev (F: hrs Einar B. og Estrid Damm). ~ 26 juli 57. — St 55 Sorø, cand V 65, speciall 81 (oftalmologi). — April 65 turnus Kbh Kommunehosp afd III og V, april 66 rsl sst afd III nefrol afsnit, nov 66 vikar rsl Rigshosp øjenafd, febr 67 surnum sst, maj 67 vikar rsl sst, sept 67 klin assist sst, jan 70 kandidatstip Kbh Univ med anat inst A, jan 73 stip under Statens lægevidensk Forskningsråd, maj 73 vikar rsl Rigshosp øjenafd, dec 73 rsl sst, okt 75 Kbh Kommunehosp øjenafd, nov 76 1'rsI Århus Kommunehosp øjenafd, aug 79-april 80 lung overl sst, fra jan 81 prakt speciall Kbh. — Underviser i oftal Rigshosp 67-70, forelæser i øjets mikroskopiske anat Kbh Univ med anat inst 70-73, forelæser over øjets anat og klinik sst 73-76, ved speciallægekurser i oftal 74-80, ved efteruddannelseskurser for alm praksis Århus Univ 77-80, klin lektor i oftal Århus Univ, Århus Kommunehosp øjenafd febr 77-aug 79, lektor i oftal sst sept 79-april 80. — Deltager nordiske kurser i oftal 67-81, talrige studierejser i Europa 67-81, specielt vidensk samarbejde med Inst of Ophthalmology, Univ of London. — Tidsskr art. — Deltager flere danske og int oftal kongr og symposier 65-81. — Slægtslitt: Danmarks Adels Aarbog, 1963-64.

***Bülow, Per**, f 18 marts 31 i Århus (F: malermstr Niels Andreas Sørensen og Emilie Jensen) (nvf 63). ~ 29 marts 59 i Århus lab Bodil Tingleff Pedersen, f 24 juli 36 i Stenderup (F: maskinstationsejer Hans Tingleff P. og Marie Sørensen). — St 50 Århus, cand V 58 Århus, dr med 71 Århus. — Marts 58 turnus Grenå Sgh, marts 59 vikar kand Horsens Sgh kir afd, maj 62 kand Marselisborg Hosp med-epid afd og bakteriel lab, juni 62 lægeassist Statens Seruminst diagnoseafd, fra april 67 overl Statens Seruminst Århus bakteriel regionalafd. — Forf af: Staphylococci in Danish hospitals during the last decade. Factors influencing some properties of predominant epidemic strains (disp 71).

***Bülow, Steffen**, f 5 april 43 i Kbh. — St 61 Østersøgade, cand S 69. — Juli 69 vikar rsl Sct Elisabeth Hosp med afd, okt 69 rsl sst kir afd, nov 71 1'rsI sst. — Natvisitorator Kbh Kommunehosp juni-nov 71. — Tidsskr art.

† **Bülow-Nielsen, Gunnar**, f 28 nov 05 på Frdbg, † 15 maj 73 i Virum (F: kontorchef Anton Georg Nielsen og Margrethe von Bülow (nvf)). ~ 9 marts 35 i Hellerup Sigrd Marie Hansen Hald, f 7 juni 11 i Hellerup (F: fabr Jens Julius Hansen H. og Mary Agnete Jensen). — St 25 Østersøgade, cand V 34. — Juni-aug 34 2' rsl Nyborg Sgh, vikariater, jan 35 rsl Skodsborg San, febr 35 Nibe Sgh, febr 35 cand Sct Joseph Hosp, fra febr 36 prakt Virum. — Skolelæge sept 63. — Form best Børnehjemmet Strandberg. — Slægtslitt (mødrene): Adolph von Bülow: Bülowisches Familienbuch I-II, 1911-14; Slægtshaandbogen, 1900; Danmarks Adels Aarbog, 1963-64.

Bymose, Bjarne, f 28 april 47. — Cand V 76. — Febr 76 rsl Centralsgh Holbæk ortopæd-kir afd, april 76 KAS Herlev rtg afd, aug 77 sst kir afd D, febr 78 sst rtg afd, maj 78 sst gyn afd G, aug 78 Ålborg Sgh Syd thoraxkir afd, nov 78 KAS Herlev med afd C, maj 79 sst anæst afd, febr 80 KAS Gentofte anæst afd.

Bünemann, Anne Elisabeth, f 30 juni 24 på Frdbg (F: civiling Lars Kristian Voldsgaard Helstrup og malerinde Poula Elisabeth Bork). ~ 8 dec 50 på Frdbg læge Hermann B. — St 42 Gentofte, cand V 50. — April 50 vikar Kysthosp Juelsminde, juni 50 turnus Centralsgh Holbæk, dec 52 vikar Viborg Sgh med afd, jan 53 Silkeborg Centralsgh kir afd, febr 53 Kellerske Åndssvageanst Bredning, marts 53 Ørsted Sgh, ekstrord turnusbevis, aug 53-nov 57 tilsf læge spædbørnshjem Søfryd, Silkeborg, febr 58 vikar Statshosp Risskov, sept 58 Psykiatrisk Børnehosp Risskov, marts 59 Marselisborg Hosp dermato-venerol afd, maj 61 tilsf læge behandlingshjem Dalgården, aug 61 skolelæge Århus Komm, fra 76 aman Højbjerg. — Slægtslitt: Jens Frølund Buur: Buurslægtens Stamtavle 1728-1960, 3 udg 1960.



***Bünemann, Arnd Wilhelm Hermann**, f 7 maj 16 i Hamburg (F: købmand Karl Wilhelm Hermann B. og lærer Louise Redicker). Dansk statsborger 51. ~ 8 dec 50 på Frdbg læge Anne B. — St 35 Hamburg, cand V 42, tysk jus 43, dr med 43 Giessen Univ. — 42-44 indkaldt tysk militærlæge, 44-45 jugoslavisk partisan, 45-46 brigadelæge og lejr læge i Jugoslavien, april 47 vikar Tarm Sgh, juli 47 turnus Centralsgh Holbæk, juli 48 fast kand sst kir afd, april 49 Sct Joseph Hosp fødeafd, okt 49 Svendborg Sgh med afd, april 50 2' rsl Centralsgh Holbæk med afd, juni 52 vikar Kysthosp Juelsminde, juli 52 prakt Silkeborg, fra nov 57 prakt Højbjerg. — Jernbanelæge okt 52.



Bünemann, Lars Kristian Hermann, f 1 april 52 i Holbæk (F: læge Hermann B. og læge Anne B.). ~ 6 april 74 i Hjørring Jane Mortensen, f 30 sept 51 i Hjørring. — St 70 Viby, cand V 79 Århus. — Febr 79 rsl Hjørring Sgh med afd D, aug 79 Randers Centralsgh psyk afd E, nov 79 Hobro Sgh kir afd, marts 80 Hjørring Sgh med afd D. — Slægtslitt: (mødrene): Jens Frølund Buur: Buurslægtens Stamtavle 1728-1960 I, 3 udg 1960.

***Bynger, Cody Eric**, f 23 aug 48. — Cand S 75 Århus.

***Bynger, Estrid Hauge**, f 17 okt 50. — Cand V 76 Århus.

Bünger, Finn, f 21 juni 42 i Kbh (F: arbejdsmand Orla B. og Johanne Hansen). — St 61 Ahms Kursus, cand V 71. — Febr 71 rsl Kbh Kommunehosp rtg afd, april 71 underlægeskole, juli 71 rsl Slagelse Centralsgh kir afd, nov 71 Sct Elisabeth Hosp kir afd, marts 72 rsl Forsvaret, marts 72 till rsl Slagelse Centralsgh rtg afd, nov 72 Sct Elisabeth Hosp kir afd, maj 74 Frdbg Hosp med afd B, fra okt 76 prakt Frdbg.

Byrckel, Helga, f 21 nov 30 i Kbh (F: vognmand Robert Jensen og Helga Mogensen). ~ 17 juli 54 i Kbh læge John B. æ opl 78. — St 49 Aurehøj, cand S 58. — Marts 59 2' rsl Kolding Sgh tub afd og Vejle Amts tub stat, aug 62 sst radiol afd, 64-65 rsl Kolding Sgh gyn-obst afd, fra marts 65 prakt Kolding.



Byrckel, John Howard, f 20 jan 30 i Kbh. ~ 1° 17 juli 54 i Kbh læge Helga B. æ opl 78; 2° 16 dec 78 i Dråby Lis Bitten Jacobsen, f 3 okt 38 i Kbh. — St 49 Schneckloth, cand S 58. — Aug 58 turnus Kolding Sgh, aug 59 underlægeskolen, dec 59 fast kand Kolding Sgh kir afd, dec 60 rsl Hæren, till vikar kand Sønderborg Sgh med og gyn-obst afd, aug 61 fast kand Kolding Sgh med afd, febr 62 2' rsl sst, maj 64 prakt Kolding, nu privat Spanien.

***Byrge, Henrik**, f 5 marts 48. — Cand V 75 Århus.

Byrn, Erik, f 28 aug 43 i Tårnbæk (F: læge Willy B. og Grethe Gronemann). ~ 3 okt 70 i Gunnelbo, Sverige sygepl Ulla Kristina Holm, f 30 aug 43 i Skinnskatteberg, Sverige. — St 62 Johanneskolen, cand V 72. — Marts 72 vikar rsl Rigshosp dermatol afd H, sept 72 rsl KAS Gentofte øjenafd, juni 75 Kbh Kommunehosp øjenafd, febr 77 sst kir afd IX, aug 77 sst med afd II, febr 78 Statens Blindeinst, okt 78 Frdbg Hosp neuro afd, nov 79 sst øjenafd, febr 81 1' rsl sst.



Byrn, Johannes Willy, f 11 juni 14 i Kbh (F: maskinfabr Hans Frederik Jensen og Johanne Elisabeth Krøjer) (nvf 34). ~ 2 april 37 på Frdbg Grethe Valborg Edith Gronemann Wibskov, f 5 april 15 i Kbh (F: handelsgartner Anton Erhardt W. og Maja Filippa Angelica Gronemann). — St 32 Schneckloth, cand S 39, speciall 47 (oftalmologi). — Sept 39-aug 40 turnus Ringsted Sgh, nov 40 surnum kand Kbh Kommunehosp øjenafd, marts 41 assist Sct Joseph Hosp Århus øjenafd,



marts 43 vikar, marts-maj 44 friv assist Kgl Blindeinst øjenafd, marts og juni-aug 44 vikar kand KAS Gentofte, nov 44 assist Kgl Blindeinst øjenafd, febr-juli 45 kand KAS Gentofte øjenafd, sept 45-juli 47 assist prof Holger Ehlers, juni 46 kand De Gables By, febr 47 Rigshosp øjenafd, maj 48-sept 49 Kbh Kommunehosp oftalmol afd, april 51-april 53 rsl Frdbg Hosp oftalmol afd, fra aug 47 till prakt Hellerup. — Studierejse Stockholm 47 (oftalmol). — Tidsskr art. — Deltager flere nordiske kong.

*Byske, Erik, f 9 marts 37. — Cand V 75.

Byskov, Jens, f 5 april 45. — Cand S 73. — Juli 73 vikar rsl Tønder Sgh kir afd, okt 73 sst med afd, febr 74 Statshosp Nykøbing Sj mandshosp, juni 74 Varde Sgh med afd, jan 75 rsl sst, nov 75 konst 1 rsl sst, marts 76 rsl FAS Frederikssund kir afd, marts 77 Medical Officer, Maun General Hosp, Botswana, aug 78 Medical Officer in charge sst, febr 80 rsl Rigshosp med afd P nefrol afsnit, okt 80 kursist Community Health in Developing Countries, School of Hygiene and Tropical Medicine, London. — Deltager kursus i tropemed Kbh aug 75, Danida kursus om udviklingsproblemer Kbh jan 77, Diploma in Public Health, The Royal Inst of Public Health and Hygiene, London maj 81. — Reservelægerådsform Varde Sgh 75.

*Bysted, Hans-Jørgen, f 19 okt 50. — Cand V 78 Århus.

*Bysted, Merete, f 27 maj 53. — Cand V 81 Århus.

Byström, Ebba Margareta, f 17 marts 48 i Stockholm (F: prof Axel Arne Anders Lindroth og cand mag Anne-Marie Judith Huitfeldt). ~ 30 april 73 i Stockholm konservator Lars Henric B., f 19 sept 48 i Stockholm (F: civiling Carl-Axel Henric B. og Ewa Gertrud Haeggström). — St 68 Stockholm, cand V 81 Århus. — Vikariater Sverige, vikar rsl Randers Centralsgh lungemed afd.

Bystøl, Solveig, f 7 nov 49 i Voss, Norge (byggningsarb Lars B. og sygehj Marta B.). ~ 11 juni 77 i Århus universitetslektor Erik Thomsen, f 8 okt 44 (F: brugsudleder Andreas T. og Emma Amalie Jensen). — St 69 Fyns Kursus, cand S 76 Århus. — Sept 76 vikar rsl Vejle Sgh anæst afd, febr 77 vikar AT-Läkare Varberg Sjukh psyk afd, Sverige, juli 77 Intern, Sururban Hosp kir og med afd, Maryland, USA, sept 78 vikar rsl Sønderborg Sgh gyn-obst afd, jan 79 Varde Sgh langtidsmid afd, juni 79 vikar underlökare Varberg Sjukh med afd, okt 79 rsl Horsens Sgh psyk afd. — Deltager Sundhedsst kursus i almen med Århus jan-marts 80, grundkursus i psyk Århus sept 80-juni 81.

Bytzer, Peter, f 13 okt 52 i Stockholm. — St 72 Holte, cand V 81 Odense. — Maj 81 rsl Fredericia Sgh med afd. — Tidsskr art.

*Bæk, Anna, f 14 marts 43 i Thisted (F: læge Ejner Arnsfelt og Ruth Baun Andersen). ~ 24 aug 68 i Gjellerup præst Bjarne B., f 25 okt 40 i Fuglebjerg (F: missionær Johannes Zacarias Michael B. og Agda Mortensen). — St 62 Herning, cand S 71. — Aug 71 rsl Bispebjerg Hosp neurokir afd G, juli 72 vikar rsl Rigshosp med afd P, nov 72 rsl sst radiol afd, febr 74 KAS Glostrup afd A. — Slægtslitt: Slægten fra Braunhøj i Alslev sogn, 1971.



*Bæk, Leif, f 4 aug 39. — Cand V 77.

† Bæk-Jensen, Knud Regnar, f 20 febr 11 i Århus † 31 maj 81 (F: tømmermstr Jens Jensen og Anne Pedersen Bæk) (nvf). ~ 1 juli 44 i Århus husholdningslærerinde Karen Kristensen Sandager, f 5 febr 09 på Ærø (F: gårdejer Albert S. og Ellen Pedersen). — St 30 Århus, cand S 43. — Juli 43 turnus Svendborg Sgh, juli 44 vikar Herning Sgh med afd, okt 44 kand Grindsted Sgh, jan 45 vikar, juni 45 prakt Agerbæk, aug 45 jernbanelæge, marts-maj 46 rsl Hæren, nov 47 prakt Struer, jan 48 jernbanelæge, febr 67 rsl Statshosp Viborg, dec 69 rsl Forsorgscentret Børkop, jan 72 fung overl sst, fra aug 76 privat. — Form sundhedskom Fåborg, Varde 45.



*Bækgaard, Claus Peter, f 2 febr 53. — Cand V 81.

*Bækgaard, Hanne Pia, f 20 jan 54. — Cand S 80 Århus.

Bækgaard, Jens Vilhelm Merrild, f 29 nov 21 på Frdbg (F: sognepræst Søren B. og Thora Margrethe Merrild). ~ 7 febr 59 i Herning beskæftigelsesterapeut Ebba Rahbek Christophersen, f 9 april 25 i Astrup (F: lærer Valdemar Severin Rosendahl C. og Emma Rahbek Sørensen). — St 41 Tarm, cand S 56, speciall 65 (diagnostisk radiologi). — Sept 56 turnus Frdbg Hosp, sept 57 årskand sst kir afd, sept 58 KAS Gentofte rig afd, sept 59 2 rsl sst, april 62 vikar 1 rsl sst, juni 62 årskand Radiumstat, juni 63 1 rsl Finsenin st røntgendiagnostikafd og Radiumstat, fra juli 66 ass overl, senere overl sst. — Kons Kbh Lungelin og Tuberkulosestat aug 70. — Censor i fysik Kbh Univ 69. — Tidsskr art. — Form Foren af overlæger ved Finsenin st 70-76. — Slægtslitt (mødrene): Chr. Merrild Lundby: Merrild-Slægtslittens Grene, 1933.

*Bækgaard, Niels, f 2 sept 45. — Cand S 73.

*Bækgaard, Peter, f 2 sept 41. — Cand S 67, speciall 79 (pædiatri).



Bækgaard, Peter, f 7 febr 47 i Herning (F: stadsing Richard Arnold B. og Jenny Kristine Harvig). ~ 1 marts 75 i Visby lærer Inge Therkildsen, f 26 maj 53 i Koldby (F: læge Hans T. og Karen Henriksen). — St 66 Herning, cand S 74 Århus. — Aug 74 rsl Ørsted Sgh, aug 76 Holstebro Centralsgh, juli 78 Viborg Sgh Øst, dec 78 Holstebro Centralsgh, fra april 79 kompraksis Aulum.



Bærentsen, Hanne, f 27 dec 45 i Gentofte (F: dommer Olaf B. og lærer Lise Maria Bjørneboe). ~ 23 jan 69 i Kbh cand scient Bent Sørensen, f 20 okt 43 i Klitm (F: lærer Alfred S. og Erna Hesseldal Jensen). — St 64 Stenhus, cand V 71 Århus. — Marts 71-juni 72 rsl Ålborg Sgh Nord børneafd, juni 72 sst med afd, aug 72 Ålborg Sgh Syd med nefrol afd, aug 73 sst ortopæd-kir afd, aug 74 sst øreafd, nov 74 Ålborg Sgh Nord gyn-obst afd, febr 75 aman Vester Hassing, fra jan 76 kompraksis sst. — Lægekons Hals Komm jan 78-dec 80. — Deltager 1' og 2' Nordiske Kongr i Alm Med 79 og 81.



† **Bæklund, Carl Johan Marius**, f 1 okt 08 i Kbh, † 29 juni 80 (F: restauratør Niels Christlieb Marius B. og Sophie Nielsen). ~ 34 fysioterapeut Valborg Juhl (F: proprietær Ole J. og Kirstine Nielsen). — St 27 priv, cand S 36. — Okt 36 turnus Rigshospafd A og C, 37 og 38 vikar Oksbøl, okt 37 kand Kbh Kommunehosp afd I, april 38 Frdbg Hosp afd C, juni 38 kand Sct Joseph Hosp gyn og ortopæd afd, april 39-sept 41 rsl sst gyn-kir afd, fra okt 37 prakt Frdbg. — Aman dr C. O. Møller 38-44, natlæge 39-43. — Medl best SO 44-58, repr Kbh Lgf 50-54 og 61, repr Dadl 51-54.



***Bærentsen, Hanus**, f 30 sept 33 i Kvig, Færøerne (F: bonde Hans B. og Jacobine Sofie Jacobsen). ~ 31 okt 64 i Sandviken, Sverige sjuksköterska Lena Björstedt, f 7 april 41 i Tokyo, Japan (F: civiling Per Axel B. og kartriterska Stina Berglund). — St 57 Akad Kursus, cand S 66, svensk speciall 73 (kirurgi). — Sept 66 rsl Landssgh Tórshavn med afd, april 67 sst kir afd, aug 67-juni 68 1' rsl sst, aug 68 underlækare Sandviken Länslas med afd, Sverige, sept 68 Falun Centrallas kir afd, jan 69 sst ortopæd-kir afd, sept 69 sst rtg afd, sept 70 sst anæst afd, april 71 sst gyn-obst afd, okt 71 sst kir afd, okt 72 vikar overl Borlänge Sjukh kir afd, nov 72 underlækare Falun Centrallas kir afd, juli 73 vikar assist overl sst, aug 73 underl sst, nov 73 Lunds Las ortopæd-kir afd.



Bækmark, Ulla Britt, f 10 april 45 i Thisted (F: tandlæge Karl Johan Rosleff og Johanne Margrete Bolvig). ~ 2 april 66 i Vejlbj civiløkonom Hans B., f 26 maj 39 i Ebeltoft (F: kontorchef Christen Andreas Højmark B. og fysioterapeut Edith Hermine Olsen). — St 64 Århus, cand S 71 Århus, speciall 80 (pædiatri). — Juli-sept 71 vikar rsl Århus Amtssgh med afd 2, jan 72 Psykiatrisk Børnehosp Risskov, marts 72 rsl Århus Kommunehosp thoraxkir afd T, dec 72 Radiumstat Odense, febr 74 konst 1' rsl sst, jan 75 rsl Odense Sgh kir afd A og K, okt 75 sst med afd C, okt 76 vikar rsl sst gyn-obst afd, jan 77 rsl sst børneafd, jan 79 1' rsl Kolding Sgh børneafd. — Deltager kursus i forskningsmetodik E 75, i alm med E 76, i E. K. G. F 78, A-kursus i pæd 78-79, tværfagligt hæmatol kursus F 80, i pæd onkol F 80, i psyk for alm med medicinerer nov 80. — Tidsskr art og foredrag. — Medl reservelægerådet Odense Sgh 77-78, medl Fyns Amtsreservelægeråd 78, medl reservelægeråd Kolding Sgh fra marts 81.



Bærentsen, Ole, f 10 aug 33 i Kbh (F: Irs Håkon B. og Harriet Dahl). ~ 26 april 63 på Frdbg Ingelise Bloch-Sørensen, f 18 nov 38 på Frdbg (F: grosserer Gustav B.-S. og grosserer Margrethe Theresia Mullé). — St 52 Frdbg, cand V 61, speciall 69 (fysiurgi). — Marts 61 turnus KAS Gentofte med afd B, sept 61 sst kir afd, marts 62 rsl Diakonissestift kir afd B, april 62 værnepligtig, juli 62 kand KAS Gentofte fys afd, juli 63-febr 64 rsl Flyvevåbnet, okt 63-febr 64 till rsl KAS Glostrup fys afd, marts 64 KAS Gentofte fys afd, aug 64 Fysiurgisk Hosp Hornbæk, herunder vikar 1' rsl 4 mdr, april 66 Ortopædisk Hosp afd II, okt 66 De Gamles By med afd, april 68 Montebello, Helsingør, maj 68 Rigshosp neurol afd, sept 68 Montebello, Helsingør, okt 68 KAS Glostrup fys afd, febr 69 1' rsl sst, maj-okt 71 under orlov vikar 1' rsl Frdbg Hosp fys afd, fra dec 72 overl FAS Esbønderup. — Fysiurgisk kons plejehjem Østervang, Frdbg Hosp fra aug 70, Blegdams-hosp maj 71-dec 72, Montebello, Helsingør fra aug 73. — Lærer Teilmanns Inst febr 62-maj 69. — Censor Skolen for Fysioterapeuter i Kbh fra 77. — Deltager nordisk kursus i reumatol Kbh og Oslo, i manipulation Finse og Kbh. — Tidsskr art. — Medl best Danske Fysiurgers Org 69, kasserer og sekr 69-77, form 77-79.



Bælum, Jesper, f 17 nov 52 i Hasseri (F: købmand Søren U. B. og beskæftigelsesvejleder Marie B.). — St 71 Ålborg, cand V 79 Århus. — Marts 79 vikar rsl Århus Amtssgh ortopæd-kir afd, april 79 rsl Hobro Sgh kir afd, febr 80 kandidatstip Århus Univ hyg inst. — Tidsskr art.

Bøcher, Clara Jensine Margrethe, f 26 febr 16 i Tågerup, Roskilde (F: parcellist Hans Christian Henriksen og Ane Margrethe Olsen). ~ 23 marts 40 i Kirkerup, Roskilde afdelingsleder Jørgen B (F: skoleinsp Carl Pedersen og Ingeborg Bøcher Hansen) (nvf 58). — St 48 priv, cand S 57, speciall 67 (intern medicin). — Aug 57 vikar kand Ringsted Sgh, febr 58 vikar kand Kolonien Filadelfia epilep afd, maj 58 FAC Hillerød, okt 58 kand Centralsgh Holbæk med afd Sct Elisabeth Hosp, nov 59 Militærhosp med afd, april 61-marts 62 assist læge Sgh Sukkertoppen Grønland, juni 62-febr 63 kand Frdbg Hosp neorol afd, april 63 2' rsl Amtssgh Roskilde med afd, juni 65 1' rsl Næstved Centralsgh med afd, okt 66 rsl Sct Hans Hosp afd E, april 67 1' rsl Næstved Centralsgh med afd, jan-nov 68 Slagelse Centralsgh med afd, febr 69 1' rsl Landsgh Thorshavn med afd, juni 69 vikar overl Dr Ingrid's Hosp Godthåb, okt 70 Guinter Memorial Hosp, Bambur, Nigeria, febr-maj 71 vikar skolelæge Frederiksborg Amt, juni-juli 71 vikar overl Lycksele Las, Sverige med afd, sept 71-aug 74 overl Dr Ingrid's Hosp med afd, fra jan 75 vikar overl med afdelinger i Sverige.

Bøcher, Henrik, f 17 aug 40 på Frdbg (F: afleder Jørgen B. og overl Clara B.). ~ 25 sept 65 i Kbh lab Jette Hermansen, f 22 aug 43 på Frdbg (F: dekoratør Arne H. og Else Kathrine Andersen). — St 58 GI Hellerup, cand S 68. — Aug 68 underlægeskole, nov 68 rsl Viborg Sgh kir gyn-obst afd, aug 69 Sct Hans Hosp afd B, herunder rsl Hæren, juni 70 vikar rsl Næstved Centralsgh pæd afd, febr 71 rsl sst med afd, fra sept 73 kompraksis Glumsø. — Lægekons Suså Komm fra maj 78. — Skolelæge Herlufmagle Skole fra aug 75.



Bücher, Jan Bugge, f 15 febr 42 i Esbjerg (F: prof, dr phil Steen Bugge B. og Edith Bartels). ~ 23 okt 67 i Ringsted guldsmed Jette Bram Hansen, f 28 okt 44 i Kbh (F: handeleggartner Mogens Bram H. og bankprokurist Ruth Edel Hansen). — St 61 Virum, cand V 69. — Febr 69 Slagelse Centralsgh med afd, aug 69 underlægeskolen, nov 69 Farsø Sgh kir afd, maj 70 rsl Forsvaret, jan 71 Farsø Sgh kir afd, dec 71 rsl Ortopædkirurgisk Sgh Sorø, jan 73 aman Års, fra jan 74 prakt sst. — Lægekons Års Komm april 79-april 81. — Slægtslitt: P. C. B. Bondesen: Slægten Bugge i Danmark og Norge, 1909; Kjeld Bugge; Ulrik Sjekten Bugge, Oslo 1948; Albert Bayer: Slægten Bayer, Århus 1912.



***Böckmann, Petter**, f 23 juni 42 i Oslo (F: dir Arthur Thoralf B. og sygepl Ingeborg Mathilde Sætre). ~ 4 jan 64 i Oslo barneplejerske Britt Fure, f 30 jan 43 i Oslo (F: dir Leif Roald F. og Gunvor Dahle). — St 61 Oslo, cand V 69 Groningen Holland, dansk jus 69.

***Bødker, Anders Wilhelm**, f 25 nov 48. — Cand V 75.

Bødtker, Frits, f 29 dec 46 i Kbh, ~ 23 okt 76 i Kbh sygepl Annie Elisabeth Schmidt, f 17 jan 51 i Gladsaxe. — St 66 Christianshavn, cand S 74 Kbh. — Juli 74 rsl Tarm Amtssgh almen med afd, okt 74 FAC Hillerød patol inst, juni 75 sst anæst afd, aug 75 rsl rotant Randers Centralsgh med, pæd, psyk, ortopæd-kir, organkir og gyn-obst afd, aug 77 rsl Amtssgh Roskilde med afd, jan 78 vikar rsl Kbh Kommunehosp dermatol afd, april 78 vagtlæge Kbh, fra juli 78 prakt Hedehusene. — Vikar i almen prakt Kbh S 76 og 77, vagtlæge Greve-Solrød komm nov 77-jan 82. — Tidsskr art om ventrikelcancer, myocardiiskæmi, avis-kronikker om befolkningens læsevaner, overtro i befolkningen, malerkunst.



***Bøe, Terje**, f 2 febr 50. — Cand S 78 Odense.

***Bøg-Hansen, Erik**, f 28 nov 41. — Cand S 74 Århus.

Bøg-Jensen, Rudolf August, f 14 febr 20 i Odense (F: ing Jens Marius B.-J. og Meta Marie Frederikke Møllgård). ~ 12 juli 49 i Lumby Jytte Pedersen, f 6 juni 23 i Odense (F: slagtermstr Svend P. og Laura Marie Petrine Petersen). — St 41 priv, cand S 49, speciall 57 (anæstesiologi). — Juli 49 vikar turnuskand Odense Amts og Bys Sgh kir afd, nov 49 turnus Amtssgh Roskilde, nov 50 vikar turnuskand Vejle Sgh med afd, marts 51 Årskand sst, febr 52 Nyborg Sgh, jan 53 Odense Amts og Bys Sgh kir afd, dec 53 sst gyn-obst afd, okt 54 anæstisilæge sst, aug 55 Rigshosp, fra okt 57 overl Herning Centralsgh anæst afd. — Kons ved Ringkøbings Amts sygehuse i Ringkøbing og Tarm. — Deltager i 9 kurser under Dansk Anæst Selsk vedr anæst, smertebehandling og intensiv terapi. — Tidsskr art. — Form overlægeråd Herning Centralsgh, medl Ringkøbing Amts overlægeråds forretningsudv marts 70-marts 74; deltager i Nordisk Anæst Selsk kongr i Gausdal, Norge 58, Göteborg 60, Århus 62, Turko, Åbo 64, Reykjavik 73, Aulu 75, deltager i anæst verdenskongr London 68.



† **Bøge, Arne Peder Emil**, f 10 febr 05 i Kbh, † 27 febr 80 (F: afdelingschef Johan Heinrich Christian B. og Olga Johanne Vilhelmine Larsen). ~ 19 febr 33 i Søborg Edith Nielsen, f 9 jan 05 på Frdbg (F: smed Vitus Therkild N. og Olga Dorthe Kristine Larsen). — St 23 Efterslægt, cand S 30. — Aug 30 vikar, sept-okt 30 værnepligtig rsl Hæren, nov 30 2' rsl Odder Sgh, jan 32 kand KAS Gentofte kir afd, jan 33-sept 35 1' rsl Grenå Sgh, dec 34 ekstraord turnusbevis, okt-dec 35 skibslæge ØK, febr-juni 36 kand Rudolph Bergh Hosp, dec 36-juni 39 assist Frdbg Hosp epid afd og centrallab, okt 39 børneafd Martinsvej, sept 42-aug 43 rsl Militærhosp afd for hud- og kønssyg, fra april 36 prakt Kbh. — Jernbanelæge 62. — Medl best SO 44-58, attestudv 45, form 47-59, medl repr Dadl 46-47, best Kbh Lgf 46-58, Danske Lægers Syge- og Ulykkesforsikr 47, takstudv 50, landsudv 50 - 52, medl best Danske lægers og dyrlægers motorforsikring 66.



***Bøge, Kim**, f 15 jan 48. — Cand S 74.

***Bøge, Poul Andreas**, f 1 juli 51. — Cand V 79 Århus.

Bøge-Rasmussen, Torben, f 10 aug 50 i Kbh (F: eksportchef Henning B.-R. og Martha B.-R.). — St 71 Ø Borgerdyd, cand S 79. — Juli 79 rsl Hvidovre Hosp ortopæd-kir afd. — Tidsskr art.

Bøgedal, Allan Madsen, f 14 marts 42 i Århus (F: billedskærer Frede Madsen B. og Elna Marie Kristensen). ~ 24 juli 71 i Rønde ergoterapeut Birgitte Kolind, f 16 okt 45 i Ebeltoft (F: gårdejer Jens K. og Martha Moesmand). — St 61 Silkeborg, cand S 69 Århus. — Aug 69 vikar rsl Silkeborg Centralsgh kir afd, sept 69 Kjellerup Sgh kir afd, dec 69 rsl Holstebro Centralsgh kir afd, maj 70-juni 71 rsl Silkeborg Centralsgh kir afd, nov 70-juni 71 under orlov rsl Søværnet, juli 71 rsl Horsens Sgh med afd, okt 71 1^o rsl sst, marts 73 rsl Skive Sgh patol anat afd, nov 73 Kolding Sgh børneafd, dec 74 Århus Kommunehosp radiumstat, marts 75 aman Ebeltoft, fra april 76 kompraksis sst. — Skibslæge skoleskibet "Danmark" 71.



***Bøgelund, Lone**, f 10 maj 49. — Cand S 76 Odense.

Bøgeskov-Jensen, Ib, f 15 april 26 i Kbh (F: viceskoleinsp Ove B.-J. og overlærer Ellen Larsen). ~ 27 marts 54 i Ugilt, Lørslev sygepl Mie Olesen, f 28 maj 28 i Horne (F: gårdejer Mikkel O. og Kirstine Svendsen). — St 45 Efterslægt, cand V 52. — Febr 52 vikar kand Esbjerg Centralsgh med afd, april 52 turnus Ålborg Amtssgh, april 53 vikar kand sst kir afd, juli 53 underlæge Hæren, okt 53 rsl sst, juni 54 fast kand Horsens Sgh med afd, aug 54 2^o rsl sst, febr 56 aman Støvring, fra aug 56 prakt Ålborg.



† **Bøggild, Albert**, f 3 april 1892 i Kbh, † 3 nov 70 i Skælskør (F: hofurtekræmmer Petrus Janus Kruse B. og Anna Johanne Gad). ~ 7 juni 31 i Vinderup Sigrd Nielsen, f 1 juni 04 i Vinderup (F: dyrlæge Søren N. og Caroline Nielsen). — St 10 Efterslægt, cand S 17. — Dec 18 læge krigsfangettransport, febr 19-jan 20 rsl Kysthosp Refsnæs, marts 20 aman, sept 20 rsl Skive Sgh, marts 21 turnus Rigshosp afd B og C, marts 22 vikar kand sst fødeafd B, okt 22 kand KASF, okt 23 og jan 24 skibslæge DFDS, marts-juli 24 sessionslæge, dec 24-april 25 skibslæge ØK, vikariater, fra okt 29 prakt Skælskør. — Skolelæge 38, læge Boeslunde Børnehj 39, Skælskør Børnehj 45, visit læge 45 og skolelæge Sorø amt 54. — Slægslitt (mødrene): U.Gad: Præsteslægten Gad, 1930.

† **Bøggild, David** Hornsyld, f 3 maj 1893 i Løgstør, † 20 febr 74 (F: amtslæge Kai B., † 9 nov 52, og Signe Gerhardine Christensen). ~ 23 marts 21 i Herning Karen Margrethe Stavnstrup, f 15 febr 1898 i Herning (F: kordegn Andreas S. og Karen Nielsen). — St 11 Viborg, cand S 18, speciall 27 (kirurgi), 32 (obstetrik), dr med 25. — Dec 18 kand Viborg Sgh, sept 19 Blegdamshosp, dec 19 turnus Århus Kommunehosp, dec 20 kand sst kir afd, marts 21 2^o rskir sst, sept 23 1^o rsl Åbenrå Sgh, febr 26 1^o rskir Århus Kommunehosp, dec 29 rsl sst rig afd og radiumstat, okt 30 2^o rsl Fødselsanstalten Jylland, okt 32 rskir Århus Amtsg, sept 34 overl Ribe Sgh, sept 60-okt 63 kir overl sst, privat Ribe. — 1^o rsl Tub Hosp Åbenrå, sept 23-jan 26. — Studierejser: Tyskland 28 og 30, Norge og Sverige 29, Sverige 33 og 34. — Forf af: Experimentelle Undersøgelser over Binyrernes Betydning for Blodsukkerregulationen (disp 25); Tidsskr art. — Form Foren af Yngre Hospitalslæger Århus 26-29, medl best Jysk Med Selsk 47-55, næstform 51-55. — Æresmedl Jydsk Med Selsk 63. — R 57. — Slægslitt J. Vahl: Stamtavle over Slægten Jelstrup, 1892; Slægtstavlesamlingen, 1932.



Bøggild, Jørgen Gerhard, f 24 nov 23 i Åbenrå (F: overl, dr med David B., og Karen Margrethe Stavnstrup). ~ 10 nov 57 i Narssaq laboratorieassistent Anna Egede, f 20 aug 34 i Frederikshåb (F: visitatsprovst Gerhardt E. og Karen Siegsted). — St 41 Ribe, cand V 50, embedslægeeks 58. — Marts 50 turnus Rigshosp afd B og C, marts-april 51 vikar Ribe Sgh, sept 51 halvårskand Finseninst kir afd, marts 52 praksisvikar Bramminge og Lem, maj 52 vikar og fast kand KAS Gentofte afd H, okt 53-maj 55 kand og 2^o rsl Kysthosp Juelsminde, juli 55 distrlæge Upernavik, juni 56 assist læge dr Ingrid San Godthåb, okt 56-nov 57 2^o rsl sst, juni 58 distrlæge Angmagssalik, sept 62 assist landslæge Godthåb, fra nov 66 landslæge sst. — Studieophold Göteborg 65, Alaska 67, Canada og Alaska 69. — Tidsskr art om venerol emner. — Medl distriktsrådet Angmagssalik 58-62. — R 76. — Slægslitt: J. Vahl: Stamtavle over slægten Jelstrup, 1892; Slægtstavlesamlingen, 1932.



***Bøggild, Kjeld**, f 22 nov 37 i Kbh (F: læge Knud B. og Else Johansen). ~ 25 juni 60 i Randers lærer Kirsten Wiese, f 29 marts 37 i Roskilde (F: købmand Aage W. og Kirstine W.). — St 57 Randers, cand S 66 Århus. — Juli 66 rsl turnus Kjellerup Sgh kir afd, jan 67 sst med afd, juli 67 prakt Bjerringbro, fra april 70 kompraksis sst. — Slægslitt: J. Vahl: Stamtavle over slægten Jelstrup, 1897; Slægtstavlesamlingen, 1932.



† **Bøggild, Knud**, f 26 nov 10 i Terndrup, † 8 nov 67 i Kjellerup (F: apoteker Gustav Julius Christian B. og Agnes Møller). ~ 26 jan 37 i Bjerringbro Else Johansen, f 24 marts 11 i Herning (F: stationsforst Jens Kristian J. og Ellen Voigt). — St 30 Randers, cand V 38. — Marts 38 turnus Århus

Kommunehosp, marts 39 rsl Løgstør Sgh, sept 39 kand Kjellerup Sgh, juli 41 Sindssygehosp Viborg, nov 41-aug 50 prakt Brabrand, fra okt 50 Bjerringbro. — J. Vahl: Stamtavle over Slægten Jølstrup, 1892; Slægtstavlesamlingen, 1932.

† **Bøggild, Kristen**, f 18 juni 14 i Århus, † 8 jan 67 (F: amtslæge Kai B., † 9 nov 52, og Karen Anina Jacobsen). ~ 18 juni 41 i Kbh sygepl Ruth Vibeke Rinkel, f 19 marts 10 i Kbh (F: fabr Carl Henrik R. og Emmy Nielsen). — St 32 Horsens, cand V 40. — April 40 turnus Esbjerg Centralsgh, april 41 kand Spangsbjerg San, april 42 fast kand Ribe Sgh, april 43 prakt Ollerup, juli 44 kand Sct Maria Hosp Svendborg øjenafd, juli 45-marts 46 rsl sst, fra juli 46 prakt Ollerup. — Skolelæge og assist øjenlæge Møller, Svendborg nov 43, læge lejr for tyske flygtninge Ollerup maj-okt 45, tilfsl sst nov 45-juni 46 og læge DrK lejr for allierede flygtninge Ollerup maj 45-maj 46, jernbanelæge juli 47. — Medl sundhedskom 62. — Slægtslitt: J. Vahl: Stamtavle over Slægten Jølstrup, 1892; Slægtstavlesamlingen, 1932.

***Bøggild-Madsen, Niels Bo**, f 11 aug 41 i Nakskov (F: sognepræst Albert Harry Madsen og Anna Elisabeth Bøggild). ~ 22 aug 64 i Bramminge bibliotekar Lis Manich, f 21 april 40 i Bramminge (F: viceskoleinsp Åge M. og Bertha M.). — St 61 Nakskov, cand V 71, speciall 79 (anæstesiologi). — Febr 71 rsl Hjørring Sgh afd D, fra febr 72 sst anæst afd.

Bøgh, Arne, f 2 maj 28 i Benagaria, Santal Parganas, Indien (F: lægemissionær Boe Bojesen B., † 7 nov 54, og lærer Helga Kristiansen). ~ 10 juli 58 i Søllerød læge Lisbeth B. — St 47 Nykøbing FI, cand V 58, speciall 70 (kirurgi), 72 (gynækologi og obstetrik). — Marts 58 vikar underlækar Restads Sjukh, Vänersborg kir afd, Sverige, juni 58 turnus FAC Hillerød, juni 59 kand Ringsted Sgh kir afd, juni 60 rsl Flyvevåbnet, febr 61 l'rs! Kjellerup Sgh kir afd, okt 63 2'rs! Sønderborg Sgh gyn-obst afd, nov 65 rsl Odense sgh rtg afd, maj 66 sst neurokir afd, marts 67 sst thoraxkir afd, okt 67 1'rs! Kolding Sgh kir afd, juni 71 sst gyn-obst afd, okt 72-sept 75 Consultant Surgeon, Kilimanjaro Christian Medical Centre, Moshi, Tanzania, nov 75 l'rs! Kolding Sgh organkir afd, febr 76 sst ortopedkir afd, fra april 79 kir overl Brørup Sgh. — 2'rs! Fysiurgisk Hosp Hald juni 60-jan 61. — Deltager kir kursus Kbh 64-65, kursus i databehandling og statistik Odense 66, iskadebehandling Birmingham 70, i osteosyntese Davos 76. — Foredrag. — Medl best Lkf for Vejle Amt 76-79, medl § 4 stk 23-udv Vejle Amt 77-79, næstform amtsoverlægeføren Ribe Amt fra juni 79, medl planlægningsgruppen Ribe Amt fra nov 79. — Slægtslitt: Axel Bøgh: Anetavler og anehistorier for efterkommere efter godsinspektør Otto Bøgh og hustru Eleonora, f. Møller, 1969.



***Bøgh, Arne**, f 3 febr 31 i Horsens (F: trafikassistent Palle B. og Kirstine Ambjørn Christiansen). — St 50 Hjørring, cand S 59 Århus, speciall 68 (anæstesiologi). — Juli 59 underlækar Næssjö Las med afd, Sverige, okt 59 kand Vordingborg Sgh, juni 60 Folkekuranst Hald, sept 60 Ebeltoft Sgh, marts 62 Grenå Sgh, april 63 underlækar Länslas Ludvika, med klin, Sverige, 63 Centrallas Borås, april 67 överlækar Ludvika Las anæst afd, juni 69 overl Brødstrup Sgh anæst afd, fra okt 74 overl Odense Sgh anæst afd.

Bøgh, Hans Erik, f 27 jan 40 i Svendborg (F: ing Carl Emil Sørensen og Birgitte Bøgh) (nvf 65). ~ 15 aug 65 Ingrid Vedel, f 8 nov 39 (F: forretningsfører Niels V. og Ellen Brandt). — St 59 Svendborg, cand V 70. — Febr 70 rsl Amtssgh Lemvig, fra marts 73 sghlæge sst med afd.



Bøgh, Jørn, f 14 sept 43 i Odder (F: tømrer Harald Bøgh Rasmussen og Anna Mikkelsen) (nvf 64). — St 64 Forsvarets Gym, cand V 74 Århus, tysk jus 75, tanzaniansk jus 76, svensk jus 80. — Febr 74 Kalix Las kir afd, Sverige, aug 75 Sentralsykeh Tromsø øreafd, Norge, marts 75 Kalix Las med afd, aug 75 Stadt Braunschweig Krh anæst afd, Vesttyskland, april 76 Project Manager, Onchoerciasis-project, Ministry of Health, Dept of Preventive Services, Dar Es Salaam, Tanzania, jan 80 Karlshamn Länslas med afd, juli 80 FV-läkare Karlskrona Centralas øjenafd. — Læge for de nordiske ambassader i Dar Es Salaam, Tanzania 76-78, Member of Scientific Work Group on Filariasis, Onchoerciasis, WHO, Geneve 77-78, censor i parasitol og epidemiol Univ of Dar Es Salaam 77-78. — Studierejser London School of Hygiene and Tropical Medicine febr 76, Cameroun april 76 (onchoerciasis), East African Inst of Malaria and Vector Borne Diseases maj 76, Umeå jan 81 (optik), Uppsala marts 81 (glaukom), Lund juni 81 (neuro-oftalmologi). — Deltager WHO Seminar on Onchoerciasis, Univ of Ibadan, Nigeria dec 77, Second Meeting of The Scientific Working Group on Filariasis, WHO, Geneve juli 78, Christoffel Blinden Mission, Seminar on Onchoerciasis, Tunis okt 80, 7th Afro-Asian Congr on Ophthalmology, Tunis okt 80.



Bøgh, Lisbeth, f 2 febr 33 i Århus (F: civiling Johannes Kristen Andreas Nielsen og Gerda Elisabeth Egly Christiansen). ~ 10 juli 58 i Søllerød overl Arne B. — St 51 Holte, cand S 59, speciall 80 (diagnostisk radiologi). — Sept 59-jan 60 vikar kand Ringsted Sgh kir afd, april-dec 61 kand Kjellerup Sgh med afd, nov 66 rsl Odense Sgh rtg afd, maj-okt 67 1'rs! sst, maj 68 rsl Kolding Sgh med afd, sept 68-aug 69 1'rs! sst rtg afd, 70 og 71 vikariater for overl sst, sept 71 rsl sst med afd, nov 71-juni 72 1'rs! sst med afd, maj 73-sept 75 Senior Registrar, rtg afd, Kilimanjaro Christian Medical Centre, Moshi, Tanzania, maj 76 vikar rsl Odense Sgh rtg afd, juni 76 Kolding Sgh ortoped-kir afd, sept 76-aug 77 kursist Odense Sgh rtg afd, jan 78 vikar rsl Kolding Sgh organkir afd, fra april 78 l'rs! Odense Sgh rtg afd. — Deltager kursus i thoraxradiol Göteborg okt 77, mammadiagnostik Gentoft aug 78, mammografi Marstrand maj 79, pæd radiol London nov 79, kurser i ultralydsdiagnostik. — Tidsskr art og foredrag. — Deltager kongr i senologi Barcelona maj 81, Nordisk Kongr i med radiol Åbo aug 81. — Slægtslitt: N. P. Nielsen: Slægtregister over Anders Hyrde i Balte og hans efterkommere. Hovedlinier, 1932; samme: Slægtregister over Anders Nielsson fra Borup og hans Efterkommere, 1930.



Bøgh, Svend, f 23 dec 20 i Kbh (F: lektor, civiling Axel B. og Inger Mørkeberg). ~ 5 febr 49 i Lyngby Alice Margrethe Keldorf, f 20 febr 22 i Kbh (F: guldsmed Jens Peter K. og Elisabeth Nielsen). — St 40 Øregård, cand V 49. — Marts 49 turnus Århus Amtssgh, marts 50 vikar helårskand Frederikshavn Sgh, maj 50 helårskand Tarm Amtssgh, febr 51 rsl sst, nov 52 aman Bov, Padborg, nov 53 prakt Vrønding, 54 skolelæge, fra jan 64 prakt Viby J. — Slægtslitt: C. Krarup: Stamtavle over Familien Hald, 1929; Axel Bøgh: Anetavler og anehistorier for efterkommere efter godsinspektør Otto Bøgh og hustru Eleonore, f Møller, 1969.



† **Bøgh-Andersen, Robert Carl Christian**, f 28 marts 03 på Frdbg, † 19 marts 72 (F: skræddermstr Julius B. A. og Ragnhild Jensen). ~ 1 febr 30 i Kbh Inger Cathrine Cosmos Mathiesen, f 1 nov 07 Kbh, † 19 april 62 (F: værkmrstr Hærens teknk korps Valdemar M. og Kristine Kristensen). — St 22 Frdbg, cand S 29. — Juli 29 rsl og aman Brøst Sgh, juni 30-sept 33 rsl Brønderslev Sgh, jan 33 prakt Brønderslev, jernbanelæge, okt 56 rsl Avnstrup San, marts 59-jan 64 1' rsl Skørping San.

* **Böhme, Svend Erik**, f 27 marts 37. — Cand S 66 Århus, speciall 74 (oto-rhino-laryngologi).

* **Bøje, Ove**, f 18 dec 04 i Hassers (F: lektor Chresten Anton B. og Alma Draminsky). ~ 1^o 20 febr 32 i Kbh Holcha Johanne Claudi, f 20 sept 07 i Løgstør, † 6 maj 41 i Kbh (F: købmand Jørgen C. og Ducia Jensen); 2^o 1 marts 43 i Kbh Inger Johanne Hansen, f 12 april 18 i Middelfart (F: tømmerhldr Andreas Peter H. og Karen Elisabeth Thidemann) æ opl 65; 3^o maj 65 overfysioterapeut Inge Odgaard, f 20 marts 33 (F: sognepræst Marius O. og Else Iversen). — St 24 Ålborg, cand S 31, speciall 41 (fysiurgi), dr med 35. — Juli-aug 31 vikar kand Ålborg Kommunehosp, okt 31 assist Kbh Univ gymnastikteor lab og zoo-fysiol lab, okt 33-april 34 kand Finseninst med afd, juni 34 turnus Bispebjerg Hosp afd B og D, maj 35 kand Rigshosp afd H, nov 35 Dr Louise Børnehosp, marts 36 Rigshosp oftalmol afd, dec 36-april 37 De Gamles By, juni 37 vikar distrlæge Upernavik, okt 38 assist Kbh Univ gymnastikteor lab, okt 39 2' assist Rigshosp fys klin, okt 40-sept 43 1' assist sst, fra jan 44 prakt speciall Kbh, 53-dec 74 overl Rigshosp fys afd, fra jan 75 privat Holte. — Lektor i idrætsfysiol Kbh Univ april 43-okt 53, prof i fys sst april 64-dec 74. — Kand Rigshosp neurol afd jan-april og maj-aug 39 og friv assist Frdbg kir poliklin okt 39-marts 40, assist Samv Sygek Massageklinik juni 42-43. Læge Dansk Idrætsforbund Lægevejledning fra maj 43, cheflæge Dansk Idrætsforbund 49-juli 53. — Forf af: Der Blutzucker während und nach körperlicher Arbeit (disp 35); Idrætsmedicin, 1942; Idrætssteori, 1945; Grafologi i Grundtræk (s m Annelise Garde og Alice Sachs Jacobsen), 1946; Forelæsninger over almindelig Gymnastikteori, 1947; Rationel Træning, 1959, 3 udg 1967; Bevægelseslære, Træning og Øvelsesterapi, 1955; Lærebog i fysiurgi, 1958; Fysiurgisk diagnostik og terapi, 1969; afhandl over arbejds- og idrætsfysiol emner. — Medl hovedbest Dansk Idrætsforbund 41, Dansk Foren for



Folkebade 42, medl Dadl Hygkom 50, terapiassistentudv 53, form fra 54, medl best Samfundet for Vanføre 54, Rigsgforen til bekæmp Rheumat sygd 55, form tilsynsrådet for Landsforen med Børnelammelses forsknings- og behandlingsinst Tuborgvej 54, form kulturmin idrætsudv 70-74. — R 60, R' 72.

Bøjer, Børge Christian, f 24 dec 33 i Kallerup (F: gårdejer Anton Marinus Sørensen og Christine Marie Bøjer) (nvf 62). ~ 25 juni 74 i Fjerritslev socialpædagog Lea Hovaldt Schønning, f 11 juli 50 i Ålborg (F: revisor Viggo Hovaldt S. og Anna Elise Jensen). — St 55 Thisted, cand V 65 Århus, speciall 77 (psykiatri). — Febr 65 vikar underlækare Restad Sjukh, Sverige, april 65 underlægeskole, juli 65 vikar underlækare Västerås Centrallas, Sverige, aug 65 turnus Ålborg Kommunehosp, aug 66 rsl sst gyn-obst afd, okt 66 rsl Forsvaret, juni 67 rsl Ålborg Kommunehosp gyn-obst afd, april 68 vikar rsl sst med afd, april 69 rsl sst kir afd, jan 70 prakt og jernbanelæge Nørresundby, juli 70 rsl Statshosp Ålborg afd R, dec 70 fung 1' rsl sst, aug 72 1' rsl sst, marts 73 rsl Ålborg Sgh Syd neuromed afd, marts 74 fung 1' rsl sst, maj 74 1' rsl Sociallægeinstitutionen i Århus, juni 75 kursist Statshosp Risskov kvindehosp, juni 76 1' rsl sst retspsyk klin og alkoholklin, jan 77 Psykiatrisk Hosp Århus afd A, maj 80 sst de psyk konsultation, fra nov 80 overl Augustenborg Sgh (med henblik på overflytning til Haderslev Sgh). — Psyk kons Kriminalforsorgen i Ålborg 72-73, Skolehjemmet Kokkedal, Brovst 72-76, Ålborg Komm Ungdomsrådgivning og center for stofmisbrugerbehandling 73-74, Alkoholklin Risskov 75-78, Marselisborg Hosp og Skanderborg Sgh 77-80. — Underviser i socialmed Børnehaveseminariet i Ålborg 71-72, i psyk Børneforsorgsseminariet i Ålborg 72-73, plejelever og sygeplejelever i psyk, klin praktikantundervisning af medicinstuderende. — Deltager Dansk Psyk Selsk kursus for supervisorer i psykoterapi og familierapi 79-82, ledelses- og administrationskursus for overl 81. — Medfor af: Prolactin response to sleep deprivation (i: Origin, Prevention and Treatment of Affective Disorders, 1977). — Medl reservelægeråd og lægeråd Psykiatrisk Hosp Århus 77-80; deltager i symposium "Origin, Prevention and Treatment of Affective Disorders" Århus Univ aug 78.



* **Bøjer, Jørgen Christian**, f 15 maj 13 i Brovst (F: repr Carl Stinus B. og Poulina Pedersen). ~ 17 aug 40 i Skovshoved Lizzie Harriet Olsen, f 15 sept 18 i Kbh (F: fabr Axel Marius O. og Anna Marie Green). — St 52 Århus, cand V 43, speciall 52 (oftalmologi). — Maj 43-april 44 turnus Vejle Sgh, juni 44 kand Kolding Sgh radiol afd, maj 45 vikar kand Horsens Sgh kir afd, sept 45 Slagelse Centralsg med afd, okt 45 kand Ringsted Sgh, okt 46 aman Birkerød, april 48 surnum kand Rigshosp øjenafd, juli 48 vikar kand KAS Gentofte øjenafd, sept 48-jan 49 assist øjenlæge Victor Larsen, febr 49 2' rsl Hjørring Sgh øjenafd, febr 51 assist Sct Ansgar Klin Åbenrå øjenafd, maj 51 vikar kand Odense Sgh, sept 51 kand sst, sept 52-marts 53 assist øjenlæge H. U. Møller, fra april 53 prakt speciall Hobro. — Surnum kand Rigshosp neuromed afd okt-nov 48 og jan 49, surnum kand sst sept-nov 52, vikar kand Frdbg Hosp øjenafd dec 52, surnum kand Rigshosp og Kbh Kommunehosp øjenafd jan-marts 53.

Bøjholm, Søren, f 29 juli 44. — St 63 Rønne, cand S 71, speciall 79 (psykiatri). — Juli 71 rsl Amtssgh Roskilde kir afd, nov 72 provinsiallækare Kiruna, Sverige, april 73 rsl Forsvaret, jan 74 vikar rsl Sct Hans Hosp afd A og D, marts

74 rsl sst afd F, juni 75 vikar rsl Bispebjerg Hosp med afd C, dec 75 rsl Frdbg Hosp psyk afd D, juni 77 1 rsl sst, febr 78 rsl Righosp neuromed afd, febr 79 1 rsl Frdbg Hosp psyk afd D, april 79 Righosp psyk afd O. — Klin lektor i psyk Righosp fra sept 79.

Bølling, Frans Anton, f 28 april 26 i Århus (F: red Hans B. og Francoise Veronique Marie Therese Messerschmidt). ~ 20 maj 50 i Kbh sygepl Lissen Lotte Lassen Landorph, f 16 dec 23 i Allingeberg (F: plantageejer Harald Frede Lassen L. og Estrid Grünewald Petersen). — St 45 Metropolitan, cand V 53, svensk jus 61. — Febr 53 klinicist Fødselsanstalten Jylland, marts 53 vikar Randers Centralsgh rtg afd, april 53 Centralsgh Holbæk kir afd, juni 53 turnus Righosp afd A og C, juni 54 kand Næstved Centralsgh rtg afd, aug 54 rsl sst, febr 55 rsl Marinen, nov 55 Næstved Centralsgh rtg afd, febr 56 vikar 2 underlækare Länslas Fallköping rtg afd, Sverige, aug 57 underlækare sst kir afd, febr 58 2 stadsdistrlækare Skövde, fra 68 prakt Skövde. — Slægtslitt: F. A. Bølling: Justitsråd, Bibliotekar Jørgen Andersen Bøllings Efterkommere, 1934.

***Bømler, John**, f 30 juni 45. — Cand S 75.

Bønøkke, Helge, f 7 nov 37 på Frdbg (F: sognepræst Ingvar B. og Johanne Søndergaard). ~ 24 juli 63 lærer Birgit Nilsson, f 6 juni 39. — St 58 Vejle, cand S 67. — 67-72 ansat Skive, Fredericia, Farsø og Herning sygehuse, maj 72 aman Thisted, fra jan 73 kompraksis sst.

***Bønøkke, Lars**, f 13 april 52. — Cand S 81 Århus.

Bønsager, Vagn, f 8 okt 40 i Damsholte, Møn (F: gårdejer Hans Peter Hansen og Erna Kirstine, f Hansen) (nfv 66). ~ 15 okt 66 i Skovshoved ergoterapeut Lisa Grottrup Rasmussen, f 27 dec 44 i Kbh (F: aktuar Hans Peter R. og Lilly Grottrup). — St 62 Haslev, cand S 70. — Juli 70 vikar rsl KAS Gentofte med afd C, okt 70 rsl Righosp anæst afd, herunder underlægeskole aug-okt 71, maj 72 rsl Næstved Centralsgh øjenafd, juli 72 till rsl Forsvaret, maj 73 Amtssgh Fakse kir afd, juni 74 Amtssgh Maribo med afd, fra april 75 prakt Borre. — Lægekons Møn Komm maj 77.



***Bønsing, Else Sophie**, f 16 nov 41. — Cand V 68, speciall 78 (anæstesiologi).

***Børdahl, Per Engebret**, f 13 maj 44 i Norge. — Cand 72 Oslo, dansk jus 78. — NL.

† **Børge, Niels Holger**, f 6 okt 1877 i Ålborg, † 26 jan 70 i Helsingør (F: købmand Theodor Emil Petersen og Johanne Ernestine Frederikke Mørup) (nfv 07). ~ 1 febr 08 i Kolding Caroline Marie Christine Berg, f 3 febr 1883 i Kolding, † 8 nov 46 (F: hestehdlr Lorentz Christian B. og Marie Knudsen). — St 1896 Ålborg, cand S 05. — Aug 05 konst kand Sct Joseph Stift, okt 05 2 rsl Silkeborg San, okt 06 aman, april 07 konst kand Blegdamshosp, juni-okt 07 vikar sghlæge Nykøbing Fl og konst distrlæge, fra nov 07 prakt Helsingør, visit læge, fra sept 55 privat Helsingør.

Børgeesen, Ib Bjarne, f 27 nov 34 i Kbh (F: gørtler Søren B. og Gudny Magdalena Andreæsdottir). ~ 3 jan 59 i Kbh Inge Nielsen, f 21 febr 37 i Kbh (F: tapetsererstr Willy N. og Ruth Andersen). — St 54 Sct Jørgen, cand S 62, svensk jus 67, svensk speciall 72 (almen praksis). — Juli 62 vikar rsl De Gamles By, aug 62 underlægeskole, nov 62 underlækare Finspång Las kir afd, Sverige, dec 63 rsl Frdbg Hosp afd med E, juni 64 rsl Forsvaret, febr 65 underlækare Ljusdal Sjukh, Sverige, okt 66 Nässjö Las med afd, marts 68 provinsiallækare Karlshamn, fra febr 76 prakt Karlshamn. — Skolelæge Karlshamn fra marts 68, læge ved alderdomshjem 70-75, företa gsläkare IFØ A/S fra febr 76. — Kursus i dermatol og øjensyg 69, gyn 70, skolelægekursus 70, hjertesyg 71, 73, mavesyg 74, astma, allergi 75, hudsyg, øre-nese-hals-syg 75, psyk 76, ergonomi 76. — Sekr Blekinge provinsiallækarekreds fra 71-74, suppl Länsnykterhedsnævnet Karlskrona fra 72, sagkyndig i Hälsovårdsnämnden Karlshamn 72-76. — Slægtslitt (mødrene): Jon Gudnason: Dalamenn Æviskvar 1703-1961, Reykjavik, 1961.

***Børgeesen, Svend Erik**, f 12 juni 43. — Cand V 71 Århus, speciall 79 (neurokirurgi).

***Børnum, Karl-Gerhardt**, f 25 juli 48. — Cand V 74 Århus.

***Børner, Hanne Birthe**, f 28 juni 45. — Cand V 76 Århus.

† **Børresen, Søren Jens Peter**, f 20 nov 1892 i Tøjstrup, † 18 nov 64 i Kbh (F: murerstr Niels B. og Karoline Jensen Lang). ~ 1^o 1 sept 17 i Kbh Vera Edel Ritta Agnes Leisted, f 29 nov 1889 i Kbh (F: guide Emil Julius Frederik L. og Agnes Dorothea Christine Nielsen), æ opl 30; 2^o 9 sept 30 i Godthåb Anna Elisabeth Holmgård, f 15 april 02 i Odense, † 6 okt 66 i Hillerød (F: skoleinsp Rasmus H. og Dagmar Jørgensen). — St 14 Randers, cand V 23, embedslægeeks 27. — Dec 19-april 23 kand Sct Joseph Hosp afd B, juni 23 distrlæge Godthåb, aug 25 kredslege Sydgrønland, 26-28 under permission, okt 26 kand Blegdamshosp, febr 27 Øresundshosp, aug 27 undersøgelsesreje Østgrønland, sept 27 kand Kbh Kommunehosp afd V, dec 27 vikar rsl Kalundborg Sgh, jan-juli 28 kand Odense Amts og Bys Sgh kir afd, ekstraord turnusbevis, juli 28 kand Statens Seruminst, til 32 i Grønland, sept 32-nov 62 kredslege Nordfyn, privat Ålsgårde. — Assist dr Mahler okt 21-april 23, skolelæge 35-58. — Pjecer og afhandl om med og hyg emner på grønlandsk. — Form menighedsråd 34-49. — R 62.

Børresen, Thomas Geert, f 17 juni 52 i Kbh (F: stadsbibliotekar Aage B. og stadsbibliotekar Annalise Geert Mathiesen). — St 71 Holte, cand S 78. — Turnus KAS Herlev med afd F og kir afd H, Righosp gyn-obst afd YA, 80 rsl Finseninst kemoterapiafsnit A5 og R11. — Instruktør i anat og histol Kbh Univ anat inst 74. — Tidsskr art.

***Børrild, Preben Jøker**, f 29 okt 29 i Haderslev (F: overassit Henrik Johan Marius B. og Helga Thomsen Nissen Jøker). ~ 11 febr 56 i Fredericia sygepl Grethe Plan, f 27 marts 32 i Ålborg (F: trafikinsp Johannes Theodor P. og Ellen Johanne Melvø). — St 48 Fredericia, cand V 56 Århus. — Marts 56 turnus Gram Sgh, marts 57 kand Varde Sgh, maj 58 2 rsl Assens Sgh, okt 58 rsl Hæren, till natlæge Randers og vikar Randers Centralsgh øreafd, juli 59 2 rsl Assens Sgh, dec 59 Varde Sgh,



juni 62 vikar distrlæge Narssarq, Holsteinsborg og Thule, sept 63 1^{rs}l Grindsted Sgh, fra april 66 prakt Grindsted. — Medl best Ribe Amts Lkf 70, medl praksisudv, form Grindsted sundhedskom 66-70. — Slægtslitt: Slægtsbog for efterkommere efter Søren Borrild 1960-63 (dupl); (mødrene): Preben Krarup: Stamtavle over Familien Juhl, 1946.

***Børsting, Jane** Elisabeth, f 21 aug 42. — Cand S 70 Århus. — Fra april 74 kompraksis Droninglund.

***Børsting, Kristian**, f 29 nov 44. — Cand V 75 Århus.

***Børup, Carsten Dannemand**, f 25 juni 42. — Cand S 70.

Børup, Knud, f 8 dec 12 i Kolding (F: lektor Olaf B. og Asta Reinwald). ~ 20 juni 51 i Gentofte norsk læge Hjordis Ursfjord, f 2 nov 15 i Vadso, Norge (F: lensmand Morten Edvard U. og Nanna Dahler). — St 31 Ordrup, cand V 40. — Febr 40-jan 41 turnus Slagelse Centralsgh, praksisvikar, maj 41 vikar turnuskand Centrallssgh Holbæk kir afd, juni 41 fast kand sst, april 43-maj 45 1^{rs}l FAS Hørsholm, aug 45 Saksøbing Sgh, aug 46 kand Ortopædisk Hosp, jan-juni 47 læge DrK Polen, aug 47 vikar Neksø Sgh, okt 47 praksisvikar, marts 48-okt 49 distrlæge Thule, dec 49-maj 50 praksisvikar, sept 50-maj 51 læge Vardø Sykeh, Norge, juni 51 distrlæge Godthåb, aug 52-sept 53 Thule, vikar, jan 54-maj 55 1^{rs}l Øresundhosp Helsingør, fra juli 55 prakt Landet Tåsinge.



***Børup, Olaf**, f 23 juli 52. — Cand S 79.

Böttcher, Jette Boas, f 17 aug 39 i Gentofte (F: murerstm Knud Pedersen og Aase Kirstine Boas). — St 58 Sct Jørgen, cand V 67, speciall 79 (neuromedicin), dr med 75. — Marts 67 assist Centralstat til tub bekæmp Kbh, april 67 rsl Kbh Kommunehosp patol inst, jan 68 FAS Hørsholm kir afd, febr 69 De Gamles By langtidsmed afd, marts 70 KAS Gentofte øreadf, okt 71 Rigshosp med afd TA, nov 71 Kbh Kommunehosp neurol afd, april 72 vidensk assist sst neuropatol lab, jan 75 rsl KAS Gentofte neuromed afd, sept 75 Rigshosp neurokir afd, okt 76 1^{rs}l Bispebjerg Hosp neuromed afd, aug 77 rsl Rigshosp psyk afd, juni 78 sst klin for cerebral parese, sept 78 1^{rs}l sst neuromed afd. — Lægekons Gentofte Komm socialdirek sept 78. — Underviser i histol og histol teknik Hospitalslaborantskolen Kbh 67-70, i neurol Bispebjerg Hosp Sygeplejeskole 77, vikar ekstern lektor i neuromed Kbh Univ 79-80. — Prakt speciall Lyngby fra okt 79. — Studierejser Inst of Neurology, London maj-juli 76, Yale Univ, New Haven, Colombia Univ og Cornell Univ, New York samt Univ of Virginia, Charlottesville, USA sept 79 (smertebehandl). — Forf af: Morphologi of the basal ganglia in Parkinson's disease (disp 75); tidsskr art og foredrag. — Deltager V Int Symposium on Parkinsonism, Wien sept 75, Nordisk Symposium om Parkinsonisme dec 75, Symposium on Parkinsonism, Groningen jan 77, 11th World Congr of Neurology, Amsterdam sept 77, Northern Europ Symposium on Parkinson's Disease, Helsinki nov 79, årsmøde Int Assoc for the study of pain, Kbh nov 79. — Indbudt taler på Conf on Emergency Medical Services, Williamsburg, USA sept 79.

***Böttcher, Leif John**, f 21 juni 32 i Kbh (F: orlogskaptajn Anders B. og Anna Lilli Petersen). — St 50 Sct Jørgen, cand S 57, speciall 69 (psykiatri). — Kand Rigshosp, Kbh Kommunehosp o fl st, juli 58 ekstraord turnusbevis, aug 58 årskand Rigshosp afd NK, marts 61 sst afd N, marts 62 Kbh Kommunehosp afd II, okt 62 Montebello Gentofte, aug 63 2^{rs}l sst, april 66 rsl Statshosp Glostrup afd P, april 67 1^{rs}l sst, fra juni 69 overl Montebello. — Vagtlæge Søllerød 60-62.

***Bøttern, Torsten**, f 29 maj 50. — Cand S 77 Århus.

Bøttern, Vagn, f 24 maj 27 i Vinderup (F: apoteker Johannes B. og Inger Blach). ~ 1^o 14 nov 53 i Århus Gerda Stockel Fjeldsted, f 18 dec 30 i Holstebro (F: købmand Ferdinand F. og Anne Kathrine Thyring), æ opl 70; 2^o 14 sept 70 i Eksjö, Sverige sygepl Else Poulina Børresen, f 6 jan 42 i Vestrup, Østrup (F: gårdejer Åge B. og Anna Sørensen). — St 46 Tarm, cand S 56 Århus, embedslægeks febr 64, speciall 68 (gynækologi og obstetrik), 74 (kirurgi). — Aug 56 vikar kand Holstebro Centralsgh med afd, sept 56 turnus sst med og kir afd, sept 57 underlægeskole, dec 57 årskand Hobro Sgh kir afd, juni 58 vikar kand Hjørring Sgh tub afd, dec 58-jan 59 sst rtg afd, juni 58-jan 59 till rsl Forsvaret, febr 59 årskand Hobro Sgh kir afd, april 59 underlækar Västerås Centrallas gyn-obst afd, Sverige, sept 60 1^o underlækar sst, sept 62 kand Dr Louise Børnehosp, dec 63 Rudolph Berg Hosp dermatovenerol afd, maj 63 aman Kbh, aug 63 assist Mødrehjælpen gyn afd, okt 63 vikar 2^{rs}l Bispebjerg Hosp kir afd M, nov 63 vikar rsl Statshosp Glostrup psyk afd P, juni 64 vikar rsl Blegdamshosp epid afd, sept 64 Kbh Kommunehosp otol afd, okt 64 aman Vejen, april 65 rsl Hjørring Sgh kir afd, nov 66 1^{rs}l sst, febr 68 vikar ass overlækar Köping Länslas gyn-obst afd, Sverige, marts 68 Eksjö Länslas gyn-obst afd, jan 69 sygehuslæge Rudkøbing Sgh, okt 71-sept 72 under orlov 1^{rs}l Svendborg Sgh kir afd, april 73 rsl Odense Sgh patol inst, nov 73 prakt speciall Odense, aug 80 vikar overl Eksjö Las gyn-obst afd, fra okt 81 overl Eksjö-Nässjö Klin gyn afd. — Underviser i gyn og obst ved sygeplejeskolerne Västerås Centrallas, Sverige og Hjørring Sgh, i socialmed Den Sociale Højskole Odense fra 71, Danmarks Forvaltningshøjskole fra 72. — Ansat Kbh lægevagt 63-64, assist læge Landsforen for Mentalhyg rådgivningsklin Ålborg 65-66, vikar assist læge Mødrehjælpen Hjørring 65-67, Mødrehjælpen Odense 71-73, ansat Odense lægevagt fra 73, censor i normal anat Odense Univ fra 71, i gyn og obst fra 71. — Tidsskr art. — Suppl repr Fayl 67. — Slægtslitt (mødrene): P. Bugge Vegger: Stamtavle over Slægten Blach, 1932; F. E. Seidelin: Den Christen Møller Schmidtske Stamtavle, 3 udg 1954.



Bøtger, Søren, f 16 juli 15 i Kbh (F: prokurist Aage Richard B. og Hilda Stephine Mathiasen). ~ 1^o 22 dec 42 i Kbh sygepl Ellen Margrethe Mikkelsen, f 26 april 25 i Nr Kongerslev, † 8 okt 67 (F: forpagter Frederik Vilhelm M. og Kirstine Bolette Toft). 2^o 12 okt 68 i Tved keramikler Else Bang, f 27 juni 21 i Åbenrå (F: retspræg ved landsret Emil Johannes Carl B. og Sigrild Margrethe Emilie Rosen). — St 33 V Borgerdyd, cand V 41. — Febr-dec 41 turnus Kolding Sgh, febr 42 hosp og praksisvikar, nov 42 kand Amtssgh Lemvig, febr 43 Sgh Sæby Høng, okt 43 rsl sst, fra sept 45 prakt Thorup, Knebel. — Skolelæge Randers Amt 12^o kreds april 56.



Bøtger, Søren Christian, f 16 okt 43 i Sæby, Høng (F: læge Søren B. og sygepl Ellen Margrethe Mikkelsen). ~ 8 juni 68 i Køge sygepl Lise-Lotte Asmind Jensen, f 21 juni 45 i Køge (F: sparekassedir Oluf Harry J. og Stella Harbo Petersen). — St 62 Århus, cand V 71 Århus. — Febr 71 rsl Tarm Amtssgh kir afd, nov 71 1' rsl sst, maj 72 rsl Hjørring Sgh lungemed afd, febr 73 sst med afd, jan 74 1' rsl sst, maj 75 rsl sst anæst afd, nov 75 1' rsl sst, febr 76 rsl sst øreafd, april 76 aman Brande, fra jan 77 prakt Brande.

Böttzauw, Jette Lise Gede, f 16 april 47 i Virum (F: læge Carl Erik Gede og Lissen Rohde). ~ juli 76 cand mag Ole B., f 10 marts 48 Kolding. — St 65 Virum, cand S 72. — Sept 72 rsl Grenå Sgh kir afd, aug 73 vikar rsl Randers Centralssgh lungemed afd, dec 73 Århus Kommunehosp cardiold afd, aug 76-okt 79 1' rsl Skanderborg Sgh med afd, marts-maj 78 under orlov vikar rsl Århus Kommunehosp pæd afd, dec 79 Psykiatrisk Hosp Århus, marts 80 rsl Århus Kommunehosp neurokir afd, juni 80 1' rsl sst cardiold afd. — Underviser i intern med og pæd sygeplejersker og sygeplejelever. — Deltager A-kursus i intern med jan 80, i endocrinol Århus marts 81. — Tidsskr art. — Deltager Symposium sur la Valve Mitrale, Paris maj 75. "Det kroniske syge barn" marts 79; medl ledelsen Amnesty International lægegruppe 77-81.



Bøving, Gerhard, f 14 juli 41 i Kbh (F: oberst Gerhard B. og bogholder Grethe Agner). ~ 11 sept 65 i Kbh læge Margot B. — St 60 Schneckloth, cand S 68. — Aug 68 underlægeskole, nov 68 rsl Varde Sgh kir afd, marts 69 sst med afd, marts 71 rsl Sct Joseph Hosp Esbjerg gyn-obst afd, fra juli 71 prakt Varde. — Rsl Forsvaret dec 69-juli 70.



Bøving, Margot, f 17 dec 39 i Serritslev (F: gårdejer Niels Oluf Bach og Esther Larsen). ~ 11 sept 65 i Kbh læge Gerhard B. — St 59 Hjørring, cand S 68. — Juli 68 rsl Varde Sgh kir afd, jan 70 sst med afd, fra okt 72 prakt Varde.



Baadsgaard, Bjarne, f 14 sept 41 i Kbh (F: overmekaniker Johannes B. og Helga Jensen). ~ 25 maj 63 i Kbh assist Tove Julie Hansen, f 22 nov 43 i Kbh. — St 61 Metropolitan, cand S 70. — Juli 70 rsl Rigshosp med afd TA, okt 70 KAS Gentofte kir afd T-3, febr 72 sst kir afd D, marts 74 sst med afd C, jan 76 aman, fra juni 76 prakt Albertslund.

***Baadsgaard, Ole**, f 2 april 51. — Cand S 78 Århus.

***Bådsgård, Sven Erik**, f 8 febr 52. — Cand V 79 Århus.

***Baadstorp, Christian**, f 16 jan 17 i Århus (F: isenkrammer Harald Axel Jensen og Margrethe Baadstrup) (nvf 41). ~ 23 marts 40 i Egå Karen Margrethe Elisabeth Øqvist, f 30 dec 18 på Frdbg (F: premierløjtnant Peter Martin Q. og Johanne Margrethe Danielsen). — St 35 Århus, cand S 43. — Juli 43 turnus Amtssgh Fakse, juli 44 kand Sct Lukas Stift, juni 45 rsl Haslev Sgh, okt 46 FAC Hillerød tub afd og tub stat, okt 47 kand Avnstrup San, nov 48 2' rsl sst nov 48, marts 49 1' rsl sst, marts 50 aman Helsingør, fra jan 52 prakt sst.

***Bådstøløkken, Jan Petter** f 7 april 42. — Cand S 74, norsk tillægsseks 75. — NL

***Baagøe, Johannes** Hedemann, f 5 juni 31 i Kolding (F: dr med Kaj B. og Mimi Tvede). ~ 25 okt 58 i Horsens sygepl Grete Christophersen, f 31 okt 34 i Horsens. — St 50 Kolding, cand S 58 Århus. — Sept 58 turnus KAS Gentofte afd C og D, sept 59 underlægeskole, dec 59 kand KAS Gentofte gyn afd, aug 60 rsl Forsvaret, sept 60 till vikar Spangsbjerg San, april 61 kand Sønderbro Hosp med afd, april 63 Blegdamshosp børneafd, nov 63 Las Gällivare pæd afd, Sverige, april 66 provinsiallækarer Malmberget, nov 66 1' rsl Hjørring Sgh med afd B, fra nov 68 prakt Hjørring. — Slægtslitt: Stamtavle over Familien Baagøe, 1876; tillæg 1895; Leksikon over danske Familier, 1927; (mødrene): Viggo Piper: Slægten Tvede, 1929.

Baagøe, Kaj Hedemann, f 5 maj 1888 i Næstved (F: apoteker Johannes Schönberg B. og Louise Marie Hedemann). ~ 23 aug 23 i Aller Mimi Tvede, f 30 marts 01 i Helsingør (F: fabr Jørgen Daniel T. og Ane Helene Kirstine Jacobsen). — St 06 Herlufsholm, cand S 13, speciall 25 (pædiatri), 30 (intern medicin), 54 (allergiske sygdomme), dr med 26. — Marts-juni 14 kand Kbh Kommunehosp psyk afd, aug 14 Blegdamshosp, nov 14 KASF, febr 15-jan 16 turnus Rigshosp, maj 16 kand Dr Louise Børnehosp, nov 16-april 17 Rigshosp børneafd, nov 17-marts 18 sst afd H, marts 18-febr 19 assist Kbh Poliklin børneafd, april 21 klin assist Rigshosp børneafd, nov 22 1' rsl sst, nov 26-jan 30 KAS Gentofte med afd, 30-74 prakt speciall Kolding. — Vikar Rigshosp børneafd april-aug 13, kand Frdbg Hosp afd B nov 18-juli 19, læge Kolding Børnehjem og De Gamles Hjem til 63. — Studierejser Berlin og Stockholm 19, Chicago 20-21, Boston 21. — Forf af: Bidrag til Studiet af Astma særlig hos Børn (disp 26); red af: Kolding under Besættelsen, 1946; Acta allergol 1947; tidsskr art om allergol emner. — Medstift Dansk Selsk for Allergiforskn 46, medl best 47-50, medstift Nordisk Selsk for Allergologi 46, præs 1' Nordiske Allergologkongr Kbh 47, medstifter S/I Astma ferie 64, medl best til 69, form best Frk Maria Mikkelsens Børnehave 44-70, tilsynsråd for spædbørnehjem Fuglehøj 50-61. — Æresmedl Svenska Fören för Allergologi 63, Nordisk Förening för Allergiforskn 69, Danmarks Astma-Allergiforbund 73; tildelt brygger J. C. Jacobsens mindelegat 76; har skænket sit allergol bibliotek til Århus Universitetsbibliotek marts 81. — MTKha 46. — Slægtslitt: Stamtavle over Familien Baagøe, 1876; tillæg 1895; Leksikon over Danske familier, 1927; (mødrene): Danmarks Adels Aarbo, 1898.



***Baandrup, Karen**, f 28 juli 12. — Cand S 41.

***Baandrup, Søren**, f 28 jan 46 i Ålborg (F: arkitekt Sigfred B. og læge Karen B.). — St 65 Ålborg, cand S 72.

Baandrup, Ulrik Thorngren, f 28 aug 45 i Odense (F: forretningsfører Holger B. og Solvejg Thorngren Petersen). — St 63 Frederiks-havn, cand V 71 Århus, speciall 81 (patologisk anatomi og histologi), Ph D 79 Univ of London. — Febr 71 rsl Randers Centralsgh patol inst, nov 72 rsl sst med afd, april 73 underlægeskole og rsl Hæren, marts 74 rsl Randers Centralsgh kir afd, juli 74 rsl Fødselsanstalten Jylland, jan 75 Århus Kommune-hosp patol inst, febr 77 kandidatstip Århus Univ, Postgraduate Student, Cardiothoracic Inst, Univ of London, Dept of Histopathol, National Heart Hosp, Cardiac Dept, King's College, London, sept 79 1 rsl Århus Kommunehosp patol inst, herunder maj-okt 81 rsl sst carciol afd. — Kons Mødrehjælpen Århus 75-76, Familierådgivningen Århus 76-77. — Undervisningsassistent i special histol Århus Univ anat inst B 74, i cardiovaskulær patol Seminar on Cardiovascular Pathology, Cardiothoracic Inst, London 76, 78 80, i cardiovaskulær patol Postgraduate Course in Advanced Pathology, Univ of London 78, i hjertepatol A-kurser i specialet patol anat og histol Kbh 80 og Odense 81, klinisk lektor i patol anat Århus Univ fra 80. — Forf af: Endomyocardial biopsy - a morphological and morphometric analysis (Ph D thesis London 77); arbejder om patol anat, specielt cardioid patol. — Medl lægeråd Randers Centralsgh 71-73; deltager kongr og symposier vedr cardiovaskulær patol. — Tildelt fonds og legatmidler.



***Baark, Jan Peter**, f 14 juni 49. — Cand V 77.

***Baark, Vagn** Johan, f 25 april 16 i Slagelse (F: lærer Karl Gustav B. og Anna Petersen). ~ 9 okt 46 i Sydney Patricia Myra Richardson, f 20 jan 25 i Melbourne (F: constructional engineer Charles Freeman R. og Myra Donavon). — St 34 Sorø, cand V 42. — Maj 42 turnus Herning Centralsgh, maj 43 kand Næstved Centralsgh med og kir afd, febr 45 Frdbg Hosp epid afd, febr 46 De Gamles By, juli 46-jan 47 skibslæge ØK, marts 47 aman Nykøbing F, fra nov 47 prakt sst.

† **Baastrup, Christian** Krog, f 13 juni 14 i Kbh, † 19 sept 78 (F: overl Christian B., † 24 okt 50, og Unni Krog). ~ 23 febr 41 i Brønshøj Inge Elisabeth Baastrup, f 6 febr 17 i Kbh (F: dir Eiler Ingerslev B. og Gerda Stephensen). — St 32 Ø Borgerdyd, cand V 41. — Marts 41 turnus KAS Gentofte afd B og A, marts 42 kand sst afd D, maj 42 sst afd B, juni 42 sst afd A, sept 42 sst afd B, nov 42 Folkekur Hald, dec 42 vikar rsl Amtssgh Ringkøbing, jan 43 rsl sst, jan 44-jan 45 kand Sct Lukas Stift, april 45 fast kand KAS Gentofte afd D, aug 45 visitor sst, nov 45 assist Bispebjerg Hosp rtg klin, fra jan 46 prakt Ordrup. — Distrlæge Hjemmeværnsreg VI jan 58, kaptajn juni 62, overl res Forsv Lægekorps okt 63. — Form Foren af Distrlæger ved Hjemmeværnet 62, medl best Chr IX's og Dronning Louises Børneasyl Ordrup 48, medl best sygeforen Hygæa 50. — HjvFT 73, (KNBLO). — Slægtslitt: Slægtstavlesamlingen, 1931; M. A. Ingerslev: Familien Ingerslev, 1916.

***Baastrup, Fin** Krog, f 13 aug 18 i Kbh (F: overl Christian Ingerslev B., † 24 okt 50, og Unni Krog). ~ 3 okt 53 i Kbh Kerstin Maria Gyllin, f 7 juli 20 i Turinge, Sverige (F: brukstjænsteman Harald G. og Elsa Strandberg). Svensk statsborger 59. — St 36 Østersøgade, cand V 47, svensk jus 59. — Marts 47 turnus Amtssgh Maribo og Amtssgh Nakskov, marts 48 vikar Bispebjerg Hosp rtg afd, april 48 praksisvikar, juni 48 rsl Hæren, jan 49 praksisvikar, febr 49 skibslæge ØK, marts 49 praksisvikar, maj 49 vikar

Blegdamshosp epid afd, juni-juli 49 Sct Lukas Stift, sept 49 skibslæge ØK, febr 50 vikar Amtssgh Roskilde med afd, marts 50 Bispebjerg Hosp rtg afd, april 50 kand Sct Lukas Stift, april 51 vikar FACH Hillerød, okt 51 læge sygetransport fra Grønland, nov 51 rsl Hæren, dec 51 kand Amtssgh Nakskov, april - okt 52 sghlæge Færingehavn, dec 52 skibslæge Johnson Line, juli 53 kand Barnsjukh Hålsing-borg, okt 53 Kiruna Las, juli 54 Länslas Falun, okt 54 Kiruna Las, juni 55 till provinsialläkare Malmberget, juni 60 provinsialläkare Gravarne, fra okt 63 Oxelösund. — Slægtslitt: Slægtstavlesamlingen 1931; M. A. Ingerslev: Familien Ingerslev, 1916.

***Baastrup, Jens** Vilhelm Johan Hornbeck, f 20 april 25 i Kbh (F: præst, forstander Ove Ingerslev B. og Karen Hornbeck). ~ 14 nov 53 i Kbh sygepl Kirsten Sehested Nielsen, f 28 sept 29 i Vejle (F: typograf Kristian Karl Sehested N. og Dagmar Olivia Ingeborg Drewes). — St 43 Metropolitan, cand S 53, speciall 65 (diagnostisk radiologi). — Juli 53 Länslas Ljungby, Sverige, sept 53-aug 54 turnus KAS Gentofte afd B og A, okt 54 kand Sct Lukas Stift, sept 56 praksisvikar og vikar kand Frdbg Hosp afd N, okt 56 vikar overl Sjukstugan Sunne, Sverige, okt 56 Värmland, maj 58 kand KAS Gentofte rtg afd, jan 59 2 rsl sst, jan 62 kand Radiumstat, marts 63 2 rsl Rigshosp neuradiol afd, april 64 1 rsl Bispebjerg Hosp rtg klin, nov 65 1 rsl KAS Gentofte rtg afd, fra nov 67 overl Sundby Hosp rtg afd. — Rsl Søværnet jan-jul 51, friv rsl sst aug 62-april 65, overl sst april 65-nov 67. — Slægtslitt: Slægtstavlesamlingen, 1931; M. A. Ingerslev: Familien Ingerslev, 1916.

Baastrup, Jørgen Skat, f 18 dec 18 i Kbh (F: overl Skat B., † 19 marts 56, og Carla Middelboe). ~ 15 nov 48 i Todbjerg, Hjortshøj sygepl Else Nissen, f 18 dec 19 i Søby (F: forpagter Marius N. og Thyra Margrethe Jensen). — St 38 Viborg, cand V 48. — Marts 48 vikar Viborg Sgh med afd, maj 48 Fødselsanstalten Jylland, juni 48 turnus Holstebro Centralsgh, juni 49 fast kand sst med afd, febr 50 2 rsl Skive Sgh med afd, juli 52 1 rsl Centralsgh Holbæk med afd samt læge Holbæk Amts Sindssygeanst, febr 54 aman Thisted, fra maj 55 prakt Skive. — Tilsl læge Børnehjælpsdagens Børnedaghem Skive jan 56-marts 75, periodiske vikariater Krabbesholm San 55-59, huslæge Åndssvageinst Resenlund april 59-marts 80. — Slægtslitt (mødrene): Slægtshaandbogen, 1900; Bernh. Middelboe: Stamtavle over Slægten Middelboe, 1962.



Baastrup, Poul Christian, f 14 sept 18 i Ålborg. — St 38 Ålborg, cand S 47, speciall 58 (psykiatri). — Okt 47 turnus Esbjerg Centralsgh, sept 48-jan 49 rsl Hæren, marts 49 årskand Esbjerg Centralsgh med afd, marts 50 vikar og årskand Statshosp Risskov, okt 51 årskand Århus Kommunehosp neurokir afd, maj 52 vikar sst neurol afd, okt 52 Statshosp Risskov, dec 52 vikar halvårskand og vikar rsl Frdbg Hosp afd D, jan 54 assist Rigshosp psyk poliklin, sept 55 2 rsl Frdbg Hosp afd D, okt 57 1 rsl Statshosp Vordingborg, juli 60 ass overl KAS Glostrup afd O, fra sept 76 overl KAS Nordvang afd O. — Assit Justitsmin psyk undersøgelsesklin afd B marts 53-febr 55.

C

Baastrup, Unni, f 9 marts 12 i Kbh (F: overl Christian Ingerslev B., † 24 okt 50, og Unni Krog). ~ 26 maj 38 i Kbh overl Hans Koefoed Rømer, æ opl 57. — St 31 Zahle, cand V 39, speciall 52 (intern medicin), 65 (fysiurgi). — Marts-maj 39 kand Folkekur Hald, juli 39 turnus Skive Sgh, juli 40 kand Avnstrup San, aug 41 Sct Joseph Hosp med afd, jan 42 vikar 2'rsi Sct Maria Hosp Roskilde, juni 42 vikar rsl Ringkøbing Sgh, sept-dec 42 vikar, febr 43-jan 44 kand Tønder Sgh, marts og sept 44 vikar 1'rsi sst, sept 47 vikar 2'rsi Ålborg Sgh med afd, sept 49-juni 51 1'rsi Viborg Sgh med afd, S 51 vikar Kbh Centralstat Tub Bekæmp, okt 51-april 52 kand KAS Gentofte børneafd, S 52 vikar Kbh Centralstat Tub Bekæmp, juni 53-juni 54 narkoselæge KAS Gentofte, jan 55 2'rsi Ortopædisk Amb Ålborg, juni 57 1'rsi Folkekur Hald fys afd, juni 60 kand Århus Kommunehosp fys afd, juni 61-sept 64 rsl De Gamles Hjem Århus sygeafd, jan 65 kand Psykiatrisk Børnehosp Risskov, nov 65 rsl Vejle Sgh fys afd, juni 67 vikar Århus Kommunehosp reumatol forskningsafd, fra okt 67 prakt speciall Århus. — Kons i fys forskellige inst og skoler under Åndssvageforsorgen, Randers Centralsgh, Hornslet Plejehjem og Viborg Sgh Øst. — Tilsl læge De Gamles Hjem Århus plejeafd juni 61, skolelæge 64-66, 67-72. — Slægtslitt: Slægtstavlesamlingen, 1931; M. A. Ingerslev: Familien Ingerslev, 1916.

† **Baastrup, Vilhelm Ingerslev**, f 4 nov 1898 i Kbh, † 12 febr 78 (F: dir Kgl oct Søassuranc Comp Vilhelm Peter B. og Manon Amalie Ingerslev). ~ 18 juni 27 i Skive Gerda Julie Gorm Dige, f 17 febr 07 i Skive (F: vicekonsul Albert D. og Kirsten Sørensen), æ opl 48. — St 17 Ø Borgerdyd, cand V 25. — Febr 25 vikar Skive Sgh med afd, april 25 vikar, maj 25 kand Blegdamshosp, juli 25 vikar kand Dr Louise Børnehosp, nov 25 kand Skive Sgh med afd, nov 27 rsl sst, okt 29 kand Børnehosp Fuglebakken, april 30-febr 31 fast kand Frdbg Hosp afd A, fra nov 30 prakt Kbh. — Rsl Hæren okt 28, ekstraord kand Kbh Kommunehosp afd IV marts 31, vikar kand sst afd VII maj 31, vikar assist Frdbg Hosp rtg afd juni-juli 31, assist Fru Hermansens Klin sept 31-okt 32, rsl Diakonissestift med afd okt 32-aug 35, kommlæge juni 35-april 62, jernbanelæge okt 48-okt 69, læge Dr Lauge Kochs Østgrønlandsekspedition juli-sept 51. — Tidsskr art. — Medl best Kommunelægeforen 39, form 41-56. — Slægtslitt (mødrene): Slægtstavlesamlingen, 1931; M. A. Ingerslev: Familien Ingerslev, 1916.

Cadovius, Kirsten Kamp, f 15 juni 42 i Glostrup. ~ 18 juni 66 advokat Jørgen Leif C. — St 63 Akad Kursus, cand V 81. — Juni 81 turnus KAS Glostrup kir afd.



***Calberg, Hanne**, f 24 nov 38. — Cand S 77.

***Caldara, Antonino**, f 4 april 53. — Cand S 79.

Callsen, Jürgen Georg Straub, f 20 maj 11 i Åbenrå (F: bagermstr Thomas C. og Magdalene Amalie Straub). ~ 15 sept 38 i Haderslev Anne Marie Magdalene Kley, f 27 okt 15 i Haderslev (F: bogtrykker Georg K. og Sarah Marie Olesen). — St 29 Åbenrå, cand S 37. — Aug 37 turnus Statshosp Sønderborg, aug 38 vikariat, okt 38 prakt Åbenrå, fra aug 79 privat. — Rsl Hæren sept 39.

Calonius, Irma Helena, f 10 jan 44. (nvf 72). ~ læge Cramer Kjeldahl Christensen. — St 64 Finland, cand S 72, ECFMG 72. — Aug 72 rsl Børnepsykiatrisk Hosp Risskov, okt 72 Århus Kommunehosp afd S, juni 73 sst afd H, okt 73 Krabbesholm Højskole, jan 74 Århus Kommunehosp afd H, aug 74 sst afd C, jan 75 aman Brædstrup, jan 76 Århus Kommunehosp radiumstat, marts 76 orlov, juli 76 Århus komm visitations- og plejecenter Bakkegården, aug 76 Århus Kommunehosp afd M, sept 76 Viborg Sgh Øst afd E, april-aug 77 under orlov Brædstrup Sgh med afd, okt 77 Ebeltoft Sgh kir og med afd, fra april 79 Silkeborg Centralsgh gyn-obst afd. — Undervist i intern med sygeplejeleer Brædstrup Sgh 77, ældrepsykologi plejepersonale Ebeltoft Sgh febr-maj 78. — Deltaget i kursus i almen med for yngre læger 75, klin sexologi 77. — Tidsskr art og foredrag. — Deltaget i l'Nordiske Kongr i Almen Med, Kbh 79.

***Calundan, John Bircherod**, f 24 aug 47. — Cand S 74. — Prakt Tinglev.

Campbell, Ulla Dige, f 12 sept 37 i Kbh (F: kontorchef Thorkild Dige og assist Ena Margrethe Kruse). ~ 1 dec 67 i Ledøje ing Edward Mordue C., f 24 april 21 i Northumberland, England (F: mining official John C. og Mary Isabella Mordue). — St 57 Zahle, cand V 66, speciall 76 (gynækologi og obstetrik). — Febr 66 rsl Svendborg Sgh med afd, sept 66 rsl Bispebjerg Hosp kir afd F, aug 68 rsl sst med afd B, jan 70 rsl sst kir afd A, nov 70 vikar rsl sst gyn afd K, dec 70 Øresundhosp



gyn-obst afd, april 71 rsl sst, april 73 Rigshosp fødeafd og gyn afd A, sept 75 1' rsl Nykøbing FICentralsgh gyn-obst afd, marts 76 Rigshosp afd YB, fra juni 81 prakt speciall Kbh. — Lærer i kir Bispebjerg Hosp sygeplejeskole fra aug 66, obst Rigshosp jordemoderskole fra 75. — Medl skolerådet for Kbh Hospitalsvæsens sygeplejeskoler 72-74, klinikbest af Foren for Familieplanlægning, Hellerup fra 78.

Caning, Niels Benedikt, f 12 april 49 i Kbh (F: civiling Sven Åge Tidemand C. og sundhedspil Rigmor Amalie Høgsbro). ~ 31 jan 76 i Tønder sygepl Lisbeth Knudsen, f 13 nov 54 i Tønder (F: automobilforhldr Carl Friedrich K. og Anna Knag Tranberg). — St 67 Ordrup, cand S 75. — Juli 75 vikar rsl Fåborg sgh med afd, okt 75 sst kir afd, nov 75 vikar Sollefteå Sjukh, Sverige, febr 76 AT-läkare sst, april 78 rsl Hæren, marts 79 Tønder Sgh kir afd, fra febr 80 1' rsl Fåborg Sgh kir afd. — Tidsskr art. — Slægtslitt: G. Milthers: Oversigt over Sofus og Amalie Høgsbros efterslægt, 1979.



Cantor, Per f 22 juli 53 i Kbh. — St 72 Rungsted, cand V 80. — Marts 80 vikar distrikläkare Mönsterås läkarestad, Sverige, maj 80 turnus KAS Glostrup kir afd, nov 80 sst med afd F. — Tidsskr art. — Guldmedalje Kbh Univ (medicin A) 78.



Cargnelli, Tove Schaltz, f 30 dec 46 i Klokkeholm (F: organist Walther Chresten Gaihed og Edith Viola Schaltz). ~ 27 juli 67 i Brabrand stud mag Rudolf Elisabeth C., f 5 juni 45 i Ernstbrunn, Østrig (F: prokurist Rudolf Reinhart og assurandør Marianne Aloisia Cargnelli). — St 65 Århus, cand V 75 Århus. — Marts 75 vikar Århus Kommunehosp anæst afd, maj 76 rsl sst, juni-sept 77 under orlov vikar rsl Horsens Sgh kir afd, febr 78 turnus Århus Kommunehosp afd L, aug 78 sst afd C, febr 79 rsl Skanderborg Sgh kir afd, fra maj 80 1' rsl sst.



Carl, Marius Hansen, f 1 juni 25 på Røme (F: købmand Holger Hansen C. og Jørgeline Margaretha Møller). ~ 5 dec 53 i Holsted laborant Borghild Wiglar Anger, f 27 okt 29 i Holsted (F: advokat Kaj A. og Karen Grand). — St 45 Danske Skole Lund, cand V 53, embedslægeeks 58. — April 53 turnus Centralsgh Esbjerg, april 54 fast kand sst kir afd, maj 55 ass læge Jacobshavn, maj 56 distriklæge Frederikshåb, aug 59 rsl Dr Ingrid San Godthåb, fra nov 60 prakt Nr Nebel. — Vikar overl Klaksvig Sgh S 62. — Tidsskr art. — Form sundhedskom Blabjerg 65-70. — Slægtslitt: Slægten Carl, 1932.



***Carl, Peder**, f 24 dec 46. — Cand V 76.

Carlsen, Agnete Weinreich, f 11 aug 43 i Kbh (F: kontorchef, cand jur Louis Godt C. og fysioterapeut Rita Weinreich). — St 61 Virum, cand V 69, speciall 81 (ortopædisk kirurgi). — Febr 69 rsl FAS Frederiksværk, maj 71 FAC Hillerød anæst afd, marts 72 sst med afd B, okt 72 sst ortopæd-kir afd, maj 73 Kbh Kommunehosp afd I, maj 74 kursist KAS Glostrup kir afd, maj 76 rsl Rigshosp plastikkir afd, jan 77 Ortopædisk Hosp afd I og håndkir afd, maj 78 Rigshosp børneortopæd afd, juli-dec 80 under orlov Hvidovre Hosp neurokir afd, fra juni 81 1' rsl Kbh Kommunehosp afd IX. — Studierejse London og Nottingham 69 (kir). — Tidsskr art. — Tillidsmand yngre læger FAS Frederiksværk 69-71.



† **Carlsen, Ajax Højlund**, f 3 nov 05 i Århus, † 14 okt 66 (F: revisor Georg Højlund C. og Astrid Ørum). ~ 18 juli 33 i Haderslev Helga Sofie Viuff Mortensen, f 21 marts 05 i Horsens (F: rektor, dr phil Karl Andreas M. og Botelle Louise Viuff). — St 24 Århus, cand V 32, speciall 46 (kirurgi), dr med 45. — Marts-april 32 vikar kand Samfundet for Vanføre, juni-aug 32 Århus Kommunehosp kir afd, okt 32 kand sst, april 33 Viborg Sgh kir afd, okt 34 turnus Bispebjerg Hosp afd C og D, sept 35 kand sst afd D, sept 36 assist sst rtg klin, juli 37 Kbh Kommunehosp patol inst, sept 37 Bispebjerg Hosp rtg klin, nov 37 Kbh Kommunehosp patol inst, juni 38 sst kir poliklin, okt 39-sept 42 2' rskir Frdbg Hosp afd A, jan 43 assist Ortopædisk Hosp, juli 44 kand Rigshosp fødeafd B, jan 45 1' rskir Frdbg Hosp afd A, april 50 afdlæge sst, fra jan 61 ass overl sst. — Assist læge Direk for Ulykkesforsikr aug 43, prakt speciall Kbh fra aug 50. — Forf af: Undersøgelser over Resorptionen af Monosakkarider og Aminosyrer fra Tarmkanalen (disp 45); tidsskr art om ketogan.

***Carlsen, Anders Christian** Torp, f 21 jan 43. — Cand S 75.

Carlsen, Barbara, f 16 sept 39 i Köthen, Østtyskland (F: præst Karl Hüllweck og organist Lisbeth Herrmann). ~ 28 nov 64 i Lillerød lærer Uwe Peter Friedrich C., f 18 febr 35 i Flensburg (F: Peter C. og Emilie Hüllweck), æ opl 80. Dansk statsborger 69. — St 57 Köthen, cand 64 Hamburg, dansk jus 71. — Febr-aug 65 turnus FAC Hillerød kir afd, okt 67 rsl Kolding Sgh, okt 69 sst rtg afd, april 71 vidensk assist sst ultralydlab, fra okt 71 prakt Vamdrup. — Lægekons Vamdrup komm 77-78. — Studieophold ved KAS Gentofte ultralydlab 70 og 71; deltaget i efteruddannelseskurser fra 72.



***Carlsen, Bent Højlund**, f 1 juni 34 i Viborg (F: ass overl, dr med Ajax Højlund C. og Helga Sofie Viuff Mortensen). ~ 8 juli 61 i Ålborg fysioterapeut Kirsten Riishøj Jensen, f 17 april 39 i Ålborg (F: købmand Niels Christian J. og Ingeborg Riishøj). — St 53 Frdbg, cand V 61, speciall 69 (oto-rhinolaryngologi). — Marts 61 vikar fast kand Ålborg Kommunehosp kir afd, aug 61 turnus sst, aug 62 underlægeskole, nov 62 fast kand Frdbg Hosp afd A, april 63

rsl Søværnet, marts 65 Rigshosp afd NK, sept 65 KAS Gentofte ørefald, maj 67 1' rsl Centralsgh Esbjerg øre-næsehalsafd, juni 69 rsl KAS Glostrup afd E, senere prakt speciall Ballerup.

Carlsen, Birthe, f 14 sept 42 i Odense. — St 61 Odense, cand S 69, speciall 79 (børnepsykiatri), 80 (psykiatri). — Juli 69 rsl Slagelse Centralsgh -psyk afd, april 70 Rigshosp børnepsyk afd, maj 71 vikar rsl sst afd D, okt 71 rsl KAS Glostrup afd H, juni 72 vikar rsl sst afd B, sept 72 rsl Rigshosp afd O, april 74 KAS Glostrup pæd afd, juni 75 vikar rsl sst afd C, okt 75 rsl KAS Gentofte neurop afd, juni 76 1' rsl Sct Hans Hosp afd C, juli 77 rsl Bispebjerg Hosp børnepsyk afd, april 78 1' rsl KAS Nordvang Glostrup børnepsyk afd, jan 80 vikar 1' rsl sst afd R, juli 80 1' rsl sst, fra maj 81 prakt speciall Kbh. — Klin lektor i psyk KAS Nordvang Glostrup april 78-jan 80. — Deltaget i div psykoanalytiske kurser. — Ekstraord med Dansk Psykoanalytisk Selsk 78; deltaget i div psykoanalytiske kongr fra 76.



***Carlsen, Bodil**, f 23 febr 31 i Kbh (F: afdelingschef, cand jur Einer Scherfiger Haastrup og skoleinsp Thora Mariane Hansen). ~ 30 dec 72 ekspeditionssekr Johs C. — St 49 Sortedam, cand S 56. — Aug 56 turnus FAC Hillerød, aug 57 vikar kand sst med afd, aug 58 kand Odense Amts og Bys Sgh fys afd, nov 58 Sct Lukas Stift, maj 59 vikar kand KAS Gentofte afd B, nov 59 kand De Gamles By, juni 69 KAS Gentofte pæd afd, dec 60 Kbh Kommunehosp psyk afd, dec 61 Nordfjord sykeh, Norge, marts 62 vikar kand KAS Glostrup gyn-obst afd, okt 62 kredslæge Samv Sygek Kbh, senere skolelæge Skive.

Carlsen, Carl Jørgen Peter, f 6 nov 15 i Odense (F: skatteinsp Carl Emil C. og Anna Margrethe Madsen Jervelund). ~ 7 aug 42 i Hellebæk sygepl Gladys Asta Andersen, f 10 aug 15 i Kbh. — St 35 Odense, cand S 43, speciall 56 (kirurgi, kirurgiske kvindesydomme), 57 (kirurgisk gastroenterologi). — Maj-aug 40 vikar kand Sct Hans Hosp kvindeshosp, aug 43 turnus Bispebjerg Hosp afd B og D, aug 44 vikar kand sst afd D, jan 45 kand sst, juni 45 Statshosp Sønderborg gyn-obst afd, marts 46 klin assist i kir Århus Univ klin Århus Kommunehosp, jan 48 fast kand Kbh Kommunehosp afd I, nov 48 årskand Rigshosp afd R og kir poliklin, okt 49 vikar kand Øresundshosp thoraxkir afd, jan 50 assist Rigshosp radiol afd, juni 50 Bispebjerg Hosp patol inst, april 51 kand Ortopædisk Hosp afd I, sept 51 2' rsl Kbh Kommunehosp afd I, febr 54 vikar 1' rsl sst, dec 54 2' rsl Rigshosp fødeafd B og gyn afd M, dec 55 1' rsl Sundby Hosp kir afd, 56 prakt speciallæge Kbh, fra maj 59 overkir Thisted Sgh. — Kir kons Sønderbor Hosp med afd 56. — Vikar ass læge i kir Direk for Ulykkesforsikr 54 og 55, IR 56, speciall ved seksualrådgivningsklinik under Mødrehjælpen i Thisted. — Tidsskr art. — Medl amtsrevalideringsudv Thisted Amt 60-70, medl best Lkf Thisted Amt 62, medl best revalideringsanstalten Hald Ege 60-70, næstform lægerådet Thisted Sgh 70, medl best Lkf Thisted Amt 61-66, medl Mødrehjælpen samråd i Thisted 59. — Accessit prisopgave Kbh Univ (klin med) 44. — Slægtslitt: Eva Lund : Jydske Almefolk I og II, 1971-1972; (mødrene): Eva Lund: Slægten Jervelund, 1961.



***Carlsen, Erik Carl Wrem**, f 22 juni 44 på Frdbg (F: ing Poul Alfred W. C. og Aase Ellen Margrethe Ridler). ~ 6 maj 72 i Kbh afdsygepl Beatrix Jacobsen, f 22 jan 41 i Sønderborg (F: major Johan Peder J. og Maria Zubeck). — St 63 priv, cand S 71. — Sept 71 vikar KAS Glostrup kir afd D, nov 71 Rigshosp afd R, april 72 rsl sst, juli 76 rsl Ringsted Sgh med afd, senere Ortopædisk Hosp fys afd.



Carlsen, Hans Borchsenius, f 16 marts 43 i Charlottenlund (F: civiling Erik B. C. og Else Grethe Brix-Pedersen). ~ 10 maj 69 i Lyngby laborant Dorte Ulrikksdatter Fischer, f 14 juni 45 i Charlottenlund (F: civiling Ulrik Rehling F. og bankassistent Nellie Fage Pedersen). — St 63 Johannesskolen, cand S 71. — Aug 71 rotant Svendborg Sgh, fra april 74 prakt Svendborg. — Lægekons Svendborg komm 76-78. — Undervist i lægekundskab for søfarende Svendborg Navigationsskole 75 og 80-81. — Tidsskr art. — Medl lægelige forretningsudv Svendborg Sgh fra okt 71, praksisudv Lkf for Fyns Amt fra 78, repr P.L.O. fra 78, deltaget som foredragsholder i II' Nordisk Kongr i Social Med, Lillehammer 70. — Scholarstip Kbh Univ inst for socialmed jan 70-jan 71.

***Carlsen, Jan Erik**, f 31 dec 50. — Cand S 77.

Carlsen, John Aage, f 8 okt 40 i Husum, Kbh amt (F: cykelhldr Bjørn Arne Thovald C. og Else Johanne Pedersen). ~ 18 aug 63 i Karrebæk korresp Liesbeth Hilde Kissling, f 17 nov 40 i Craillsheim, Tyskland (F: Gustav K. og Hildegard Berger). — St 58 Akad Kursus, cand S 69, speciall 78 (oftalmologi). — Aug 69 Søværnets Officersskole, nov 69 rsl Herning Centralsgh kir afd, april 70 Søværnet, dec 70 Herning Centralsgh kir afd, maj 71 sst gyn-obst afd, aug 71 sst med afd, febr 72 sst pæd afd, maj 72 Næstved Centralsgh øjenafd, sept 72 sst øre-næse-halsafd, maj 73 sst øjenafd, april 75 KAS Glostrup neurokir afd, okt 75 Blindeinst øjenklin Hellerup, april 76 FV-läkare Regionssjukh Umeå øjenklin, Sverige, juni 76 tilf overläkare Skellefteå Las øjenklin, sept 76 rsl Kbh Kommunehosp øjenafd, juli 77 1' rsl Kolding Sgh øjenafd, fra nov 78 prakt speciall Hundige. — Rsl Gighosp Skælskør april-aug 70, friv eskadrelæge Søværnet juni 71, lægevagt Herning juli 71-april 72, lægevagt Korsør maj 72-dec 75, assist i øjenlægepraksis Næstved maj 73-april 75, Kolding juli 77-juni 78. — Studierejse London 77 (advanced contact lens course); deltaget i speciallægekursus okt 73-dec 75. — Tidsskr art. — Deltaget i Nordisk Oftalmol Kongr, Kbh 77.



† **Carlsen, Kai Vilhelm Juncker**, f 4 jan 02 i Kbh, † 30 okt 77 (F: kontorchef Kbh Handelsbank Johan Ole Christian Dyring C. og Frederikke Juncker). ~ 30 marts 29 i Tønder Ebba Hanna Jensen, f 5 juli 03 i Kbh (F: rentier Valdemar J. og Christine Marie Nissen). — St 20 Ø Borgerdyd, cand S 28, speciall 39 (kirurgi). — Juli 28 rsl Marinen, febr 29 Tønder Sgh, marts 30-febr 32 rsl Varde Sgh, juli 32 kand Balder Hosp, marts 33 vikar 1' rsl Thisted Sgh, juni-aug 33 vikar i praksis, okt 33 assist Kbh Kommunehosp rtg afd, marts 34 1' rsl Varde Sgh, marts 38 1' rskir Sct Elisabeth Hosp, okt 39 1' rsl Randers Centralsgh, okt 41-april 70 overl Gram Sgh, privat Assens. — Visit læge maj 45, skolelæge Haderslev amt april 49.

† **Carlsen, Knud Dichmann**, f 17 maj 18 i Ålborg, † 24 okt 78 (F: fabrikstr Carl Frederik Dichmann C. og Ane Rasmussen). ~ 23 nov 46 i Kbh Inger Marie Jepsen, f 16 marts 23 i Ålborg (F: vikualiehdrl Christian Andrea J. og Johanne Rasmussen). — St 37 Ålborg, cand V 48, speciall 55 (anæstesiologi). — Febr 48 læge DrK tuberkulosearbejde Polen, juni 48 turnus Rigshosp afd A og C, juni 49 vikar kand Sct Elisabeth Hosp kir afd, sept 49 kand sst, sept 50 Bispebjerg Hosp afd F, april 51 Kbh Kommunehosp afd V, april 52 narkoselæge sst, april 53 Øresundshosp thoraxkir afd, april 54 yngre narkoselæge Århus Kommunehosp, okt 54 årskand sst afd M og med amb, maj 55 vikar 2' rsl sst, sept 55 1' rsl Århus Kommunehosp anæst afd, fra maj 56 narkoseoverl Vejle Sgh med tjeneste Hornsyld og Give Sgh. — Anæst kons Ringsted Sgh sept 53-marts 54. — Underv assist i intern med Århus Univ maj-aug 55. — Tidsskr art om anæst emer. — Medl kursusudv Lkf Vejle Amt 62, kasserer 71. — Slægtsliitt: Kr. Værnfelt: Egholmbogen, 1937.

***Carlsen, Kurt Allan**, f 29 april 24 i Klemensker (F: viceskoleinsp Peter Mathiasen C. og Christine Nielsen). ~ 19 sept 53 på Frdbg tegnerke Gythe Kristensen, f 19 jan 31 i Ringsted (F: restauratør Niels Jørgen K. og Ellen Bolvig Hansen). — St 42 Rønne, cand S 55. — Okt 55 turnus Nykøbing FI Centralsgh, okt 56 kand Ærøskøbing Sgh, juli 57 Rudkøbing Sgh, april 59 rsl Tarm Amtssgh, fra jan 60 prakt Rudkøbing.

***Carlsen, Lisbeth**, f 13 aug 49. — Cand V 81.

Carlsen, Niels Lauritz Torp, f 8 maj 45 på Frdbg (F: civiling Gerhard Victor C. og H. A. Grethe Christensen). ~ 1° 14 nov 64 i Kbh psykolog Birgit Klein Nielsen, f 14 april 45 i Kbh, æ opl 73; 2° pædagog Ingelise Brochsstedt Rasmussen, f 29 maj 52 i Århus. — St 64 Metropolitan, cand S 71. — Sept 71 vikar rsl Børnehosp Fuglebakken, nov 71 rsl Rigshosp børnekir afd, nov 74 Slagelse Centralsgh børneafd, juni 75 KAS Glostrup afd L, febr 77 sst afd C, aug 77 vikar rsl Rigshosp afd YB, febr 78 rsl FAC Hillerød afd H, april 79 KAS Gentofte afd L, aug 80 sst afd A, nov 80 sst afd L, fra juli 81 1' rsl Randers Centralsgh børneafd. — Undervist i pæd ved sygeplejeskolen Slagelse Centralsgh febr-maj 75, KAS Glostrup aug 75-maj 76, KAS Gentofte aug 80-maj 81, KAS Herlev febr-maj 81, klin lektor i pæd KAS Gentofte aug 79-maj 81. — Deltaget i A-kurser i pæd 79-80, Dadl kursus i cancerkemoterapi 76, med forskningsmetodologi 80, med allergologi 80, Dansk Pæd Selsk kursus: det kronisk syge barn 79, kursus i profylakse 81. — Tidsskr art og foredrag om neuroblastoma hos børn. — Medl reservelægeråd FAC Hillerød 78-79, KAS Gentofte 80-81.



***Carlsen, Ulla**, f 17 febr 24 i Brædstrup (F: politimstr Ernst Henrik Jersing og Thyra Hovmand). ~ 5 nov 49 i Vinderød tandlæge Mogens C., f 27 jan 25 på Frdbg (F: husejer Oluf C. og Alice Margrethe Christensen). — St 42 Nakskov, cand S 53. — Jan-dec 54 turnus Sct Joseph Hosp. Privat Solrød Strand.

***Carlson, Inger Vilsen**, f 23 april 45. — Cand V 74. — I USA.

Carlsson, Finn, f 20 febr 22 i Kbh (F: forretningsbest Otto Robert C. og Gudrun Siemss). — St 40 Metropolitan, cand S 54, svensk jus 59, svensk embedslægeeks 61, svensk søfartslæge 66. — Hospitalsarb Danmark: Holstebro Centralsgh med-epid afd, Viborg Sgh kir afd, KAS Gentofte med afd, Sundby Hosp kir poliklin og surnum rtg afd, hospitalsarb Sverige: Strängnäs Sjukstuga, Mariestad Las, Sct Görans Sjukhus Stockholm med poliklin, Örebro Las hud afd og Örebro Stads kørspoliklin, krydsningslæge nord-, mellem- og sydamerikanske farvande 55-56, div provinsiallæge-distr Sverige 56-65, natlæge Helsingborg 65-70, fra 65 privat praksis sst. — Søfartsklin Helsingborg fra 66, lodslæge sst fra 71.

***Carlsson, Gert**, f 6 aug 52. — Cand S 79.

Carlsson, Ingolf Jussi, f 9 juni 52 i Allinge (F: stenhugger Walther C. og Inger C.). — St 72 Rønne, cand V 79. — Marts 79 distriktare Vårdcentralen Sölvesborg, Sverige, maj 80 underlækar Karlshamn Läns las kir afd.



Carlsson, Jens Aksel Edvard, f 3 marts 14 i Århus (F: overofficiant Valdemar Thorvald Viktor Bernhard C. og Oline Johanne Jønsson). ~ 1° 17 juli 43 i Kbh malerinde Ilse Dagmar Wittenburg Kolbe, f 20 maj 16 i Kbh (F: grosserer Max Richardt K. og Dagmar Axeline Petra Wittenburg), æ opl; 2° 29 jan 72 i Kbh dameskrædderinde Ellen Bernstorff Thomsen, f 11 jan 29 i Vamdrup (F: lokomotivfører Einar Bernstorff og Signe Jørgine Skov Poulsen). — St 33 Århus, cand S 43. — Okt 43-sept 44 turnus Frederikshavn Sgh, sept 44-aug 46 rsl Søværnet, juni 46 vikar kand Kbh Kommunehosp psyk afd, okt 46 ass læge Julianehåb, dec 47 distrlæge Thule, juli 48-juni 49 vikar kand Rudolph Bergh Hosp, Frdbg Hosp afd E og Kbh Kommunehosp gyn afd Forchammersvej, sept 48 prakt Virum, marts 56-74 overl Forsvarets Lægekorps, fra sept 62 prakt Kbh. — Overl reserven Søværnet nov 51. — Tildelt Holmens Hæderstegn 74. — (TyFRF 3¹).



Carlsson, Palle Steen, f 12 juli 47 i Næstved (F: dir Egon Ejvind C. og Karla Hansen). ~ Birgitte Kjörup Dahl. — St 66 Struer, cand S 74 Århus, speciall 80 (anæstesiologi). — Aug 74 underlækar Sandviken Las Sverige, fra maj 76 Karolinska Sjukh Stockholm anæst afd.

Carstens, Erik, f 30 dec 38 i Kbh (F: modeltilskærer Lars Georg C. og Hellegonda van Heusden) (nvf 70). ~ 24 sept 60 i Vangede Kirsten Søndergaard, f 16 sept 38 på Frdbg (F: beregner Gunnar S. og Ellen Kirstine Hansen). — St 57 Statens Kursus, cand S 65, speciall 76 (langtidsmedicin), 78 (intern medicin). — Juni 65 rsl Nykøbing M Sgh kir afd, juli

65 underlæge Forsvaret, nov 65 rsl FAC Hillerød kir afd, juni 66 Forsvarets Lægekorps, febr 67 Kbh Kommnehosp rtg afd, marts 67 FAC Hillerød kir afd, febr 68 Sct Joseph Hosp med afd, okt 70 KAS Gentofte anæst afd, jan 71 Statshosp Glostrup afd O, sept 71 vikar 1'rsl KAS Glostrup afd F, jan 72 1'rsl De Gamles By med afd, aug 73 vikar overl sst, jan 75 1'rsl Bispebjerg Hosp afd B, sept 75 sst afd H, jan 76 vikar overl De Gamles By med afd, juni 78 1'rsl Bispebjerg Hosp afd C, fra okt 78 Sønderbro Hosp langtidsmæd afd. — Kons Kbh komm plejehjemsadm nov 73. — Huslæge plejehosp Sundbygård sept 73.

***Carstens, Per Henrik Becher**, f 22 jan 39 i Kbh (F: garagemstr Niels Jacob Becher C. og Erna Kathrine Jensen). — St 58 Christianshavn, cand V 65, speciall 72 (patologisk anatomi og histologi). — Sept 65 turnus Centralsgh Holbæk, sept 66 i USA, aug 71 1'rsl Frdbg Hosp pratol inst, fra aug 72 i USA.

Carstensen, Carl Friedrich, f 1 juli 09 i Åbenrå (F: lærer Johannes Marquard C. og Anna Ida Callesen). — 1° 29 juni 38 på Frdbg lærer Edel Kirstine Albeck, f 8 febr 09 på Frdbg (F: seminarieførst Emil A. og Anna Karoline Secher), æ opl 44; 2° 10 juni 44 i Kiel Gertrude Elfriede Graupner, f 1 maj 20 i Neustadt, Sachsen (F: skoleinsp Otto Emil G. og Gertrud Ida Morgner). — St 28 Åbenrå, cand S 38. — Aug-sept 38 cand Sindssygehosp Augustenborg, nov 38 turnus Frdbg Hosp, nov 39-okt 40 rsl Sakskøbing Sgh, febr 41-april 42 prakt Klipleve, aman og vikar, dec 46 prakt Filskov, 78-81 distrlæge Sverige. Privat Filskov.



Carstensen, Hans Christian, f 10 okt 41 i Haderslev (F: malermstr Hans Christian C. og Ulla Fischer). — i Haderslev sygepl Karin Elhøj Andersen, f 18 marts 44 i Næstved. — St 60 Haderslev, cand V 69. — Juni 69 rsl og fung 1'rsl Haderslev Sgh kir afd, dec 70 rsl sst med afd, april 72 1'rsl sst, nov 74 skolelæge Haderslev-Christiansfeld komm, fra aug 76 kompræks Haderslev.

† **Carstensen, Hans Erich**, f 28 aug 37 i Thorshavn, Færøerne, † 10 febr 80 (F: lrs Nicolai C. og Ruth Eleonora Jensine Christine Hammerbak). — 31 jan 63 i Gentofte sygepl Bente Eilschou Schmidt, f 30 nov 36 i Hellerup (F: afdelingsleder Aage Frederik Christian S. og fysioterapeut Mary Jørgensen). — St 55 Ø Borgerdyd, cand V 63, dr med 79. — Febr 63 vikar kand Sundby Hosp kir afd, maj 63 turnus Bispebjerg Hosp med afd C og kir afd D, maj 64 rsl sst kir afd D, okt 65 sst rtg afd I, april 66 sst anæst afd R, okt 66 Research Fellow and Acting Director of Surgical Research Maimonides Medical Center New York, okt 68 kursist Rigshosp afd C, U, D og R, okt 70 rsl sst afd R, jan 72 kandidatstip Kbh Univ, aug 74 1'rsl Rigshosp afd R og RE, marts 76 Bispebjerg Hosp kir afd, fra dec 77 Rigshosp kir afd R og RE. — Underviser i kir Kbh Univ sekt III aug 70-jan 72. — Studierejser USA 66 og 68, England 72. — Forf af: Isolation and survival of the heart (dist 79); tidsskr art om urol og thoraxkir emer. — Medl best Yngre Kirurger 70, Dansk Kir Selsk arbejdsudv for videreuddannelse i kir samt udv for planlægning af ny kir uddannelse 70, kursusleder kir A-kurser Dansk Kir Selsk 72. — Tildelt Nordisk Kir Foren legat 71.

***Carstensen, Henrik**, f 14 okt 51. — Cand V 79.

Carstensen, Lisbeth Langholz, f 26 jan 55 i Alslev, Varde (F: gårdejer Carsten Peter C. og medhj hustru Betty Christensen). — St 73 Varde, cand S 81. — Juli 81 rsl FAC Hillerød gyn-obst afd.



***Carstensen, Svend Eskild**, f 20 april 30 i Give (F: snedkermstr Hans Friedrich C. og Ingeborg Petersen). — 9 marts 57 i Kbh børnehelærerinde Sigrd Elisabeth Kylling, f 11 maj 29 i Vonsbæk (F: landmand Andreas K. og Agnes Carlberg). — St 49 Statens Kursus, cand V 64. — Febr 64 turnus Næstved Centralsgh, febr 67 ass læge Narssaq Grønland, okt 68 distrlæge sst, aug 71 aman Tandslet, aug 72 distrlæge Scoresbysund, fra jan 75 prakt Kbh, senere kredslæge.

Carugati, Giulio Castanzo, f 15 febr 22 i Torino, Italien (F: grosserer Luigi C. og Emma Coggiola). — 30 juli 60 i Kbh sekr Bente Lieth Hansen, f 30 juli 37 i Kbh (F: grosserer Paul H. og Edel von der Lieth). — St 42 Torino, cand 49 Torino, cand V 64, italiensk speciall 52 (anæstesiologi), speciall 65 (anæstesiologi). — 49-52 turnus Torino, jan og nov 54 rsl Ortopædisk Hosp anæst afd, febr 55 Frdbg Hosp, maj-juli 55 vikar overl Ortopædisk Hosp anæst afd, okt 55-nov 58 rsl sst, jan 59-aug 63 og fra febr 64 1'rsl Finseninst anæst afd, fra jan 76 overl Fredericia Sgh anæst afd. — Prakt speciall Fredericia. — WHO-diplomkursus 53 (anæst). — Tidsskr art.



***Carvalho, Anselmo Antonio Ferrao Ivens de**, f 21 nov 40 i Lissabon, Portugal (F: læge Anselmo Hickling Ivens Ferraz de C. og Maria Sancia Henriques de Gouveia Ferrao). — 25 sept 65 i Køge sygepl Käte Bagge, f 1 jan 42 i Køge (F: assist Hans Marius Johansen og forstanderinde Marguerite Alvilda Antonette B.). — St 59 Lissabon, cand 67 Lissabon, cand V 71 Kbh, speciall 76 (diagnostisk radiologi). — Dec 67 rsl Kolding Sgh ortopæd afd og amb, nov 68 rsl sst kir afd, sept 69 sst med afd, okt 70 rsl sst ortopæd afd og amb, febr 71 sst gyn-obst afd, sept 71 Statshosp Viborg afd A, marts 72 Viborg Sgh radiol afd, april 73 1'rsl sst, sept 74 kursist Århus Kommunehosp afd R, sept 75 1'rsl Århus Amtssgh rtg afd, fra juli 80 overl Århus Kommunehosp afd R.



Carøe, Jørgen, f 5 okt 21 i Stege (F: købmand, konsul Einar C. og Ebba Cruse). — 29 sept 50 i Haslev Else Marie Juul, f 17 jan 26 i Køge (F: afdelingsng Johannes J. og Ingeborg Skov). — St 40 Herlufsholm, cand S 49. — Okt 49 turnus Nykøbing FI Centralsgh, okt 52 kand Næstved Centralsgh kir afd, febr 51 sst med afd, april 52 sst rtg afd, sept 52 aman Næstved, okt 53 prakt Stege, fra sept 77 1'rsl Vintersbølle Hosp. — Slægtsliit: Th. Hauch-Fausbøll: Slægten Carøe, 1940.



*Caspersen, Christian Albert Ole Severin, f 22 jan 02 i Næstved (F: købmand Anders Severin C. og Anna Hansen). — St 20 Schneekloth, cand V 28. — S 28 2^{rs}l Silkeborg Bad, okt 28 i Paris, dec 29 2^{rs}l Haderslev Sgh, juni 30-juni 32 i Marokko, okt 32 prakt Tunis, 35 i Danmark, vikar, skibslæge, prakt Cuba, læge Primer Centro de Socorro, Habana, juli 63 læge Quinta de Dependientes Habana. Privat Havana.



*Castberg, Michael Ole, f 4 okt 48. — Cand V 76.

Castberg, Thomas, f 8 aug 17 på Frdbg (F: læge Erik C., † 9 okt 49, og Fernanda Tutein). ~ 15 juni 41 i Them Bodil Merete Foss, f 28 aug 18 i Randers (F: oberstløjtnant, hofjægermstr Torben Alexander F. og Ellen Margrethe Hedegaard). — St 35 Birkerød, cand V 43, speciall 56 (kirurgi), 67 (thoraxkirurgi), dr med 49. — April 43 turnus Bispebjerg Hosp afd B og A, maj 44 kand FAC Hillerød, sept 44 vikar Diakonissestift afd A, nov 44 vikar assist Kbh Kommunehosp med poliklin, marts 45 kand sst fys afd, maj 45 Frdbg Hosp epid afd, nov 45 Kbh Kommunehosp afd VII, marts 46 rsl Hæren, juni 46-juni 47 vikar assist Rigshosp patol inst, sept 47 kand sst afd D, sept 48 assist Kbh Kommunehosp kir poliklin, sept-dec 49 og juni-sept 50 kand Rigshosp fødeafd B, sept 50 Ortopædisk Hosp afd I, jan 51 2^{rs}skir Bispebjerg Hosp afd A, sept 53 rskir Øresundshosp thoraxkir afd, febr 55 1^{rs}skir Århus Kommunehosp, marts 58 1^{rs}skir Bispebjerg Hosp afd A, aug 60 ass overl Øresundshosp thoraxkir afd, fra juni 69 overkir Bispebjerg Hosp afd L. — Kons F. L. Smidth & Co 77. — Underv assist i kir Århus Univ 55, lektor i thoraxkir Kbh Univ 71. — Prakt Farum dec 50; censor i kir Kbh Univ 77. — Studierejser Europa, Nord- og Sydamerika, Japan og Australien vedr thoraxkir incl pacemaker-kir og thyreoidakir. — Forf af: Om leverforandringer ved kronisk stase (disp 49); tidsskr art. — Medl Sundhedsst speciallægenæv vedr thoraxkir 77. — Tildelt Tage Kjærs pris 68. — R 78. — Slægtsliitt: A. St. Castberg; Slekten Castberg gennem 300 år, Oslo 1938; (mødrene): Danske patriciske Slægter I, 1891.



Castellani, Teresa Frederikke Simonetta, f 31 marts 39 i Firenze, Italien (F: sproglærer Mario Stefano C. og Bodil Agnete Giese). — St 57 Holte, cand S 65, speciall 75 (dermatog-venerologi). — Aug 65-febr 67 rsl FAC Hillerød med og kir afd, juni 67-maj 70 Rigshosp dermatol afd, nov 70 Finseninst dermatol afd, jan 74-dec 76 sst med afd, aug 77-juli 79 bedriftslæge Novo A/S, fra dec 78 prakt speciall Herlev.

*Castro, Emeterio Maria de, f 12 sept 40. — Cand Manila 64, dansk jus 74.

*Cazabon, Roy Michael, f 16 dec 30. — Dansk jus 79.

Cederfeld de Simonsen, Bror Carl Adolph, f 2 maj 1900 i Kbh (F: godsejer, kammerherre Hans Christian Frederik Vilhelm C. de S. og Benny Sophie Caroline Andrea Treschow). ~ 1° 4 juni 24 i Odense Lillian Elisabeth Raffenberg, f 5 aug 1899 i Odense, † 8 marts 25 sst (F: bankdir Anders Julius Adolf R. og violinistinde Nanna Fürst); 2° 12 marts 32 i Kbh Dagny Sommerfeldt, f Høyer, f 21 marts 1893 i Arendal, † 3 febr 61 i Gamtofte (F: læge Samuel H. og Josefine Marie Weffring); 3° 20 marts 64 i Skanderborg Agnes Møller. — St 19 Stenhus, cand V 28. — Marts 28 kand Århus Kommunehosp kir afd, sept 28 rsl Hammel Sgh, jan 30 surnum kand Rigshosp øjenafd, maj-aug 30 kand sst neurop afd, maj 31 ekstraord turnusbevis, jan 32 kand Balder Hosp, marts 32-nov 51 prakt Præstø. Privat Slagelse. — Skolelæge 42-51. — I udlandet 30-31. — Ejer af Brahesborg gods m m 52-62. — Slægtsliitt: Danmarks Adels Aarbo, 1946; (mødrene): Danmarks Adels Aarbo, 1889 og 1948.



*Cedergreen, Helge, f 17 nov 11 i Kbh (F: kommunelærer, mag art Johan Gustav C. og Rigmor Schønning). ~ 1° 16 aug 37 i Kbh Ester Ragnhild Levin, f 24 dec 12 i Fåborg (F: slagtermstr Isidor L. og Elisabeth Bach), æ opl: 2° 2 juni 65 i Italien lægesekr Karin Branth, f 30 nov 40 i Hørsholm (F: forpagter Jørgen B. og Helen Elise Hvidt). — St 30 Ø Borgerdyd, cand S 37. — Juli - nov 37 kand Kysthosp Juelsminde, jan 38 turnus Ålborg Amtssgh, dec 38 rsl Menighedssgh Roskilde, okt 39 aman Roskilde, fra juli 40 prakt sst. — Tilfs læge Børnehjemmet Hedebacken og Rebekkasøstrenes vuggestue.



Cedergreen, Jørgen, f 10 marts 41 i Roskilde (F: læge Helge C. og Esther Ragnhild Levin). ~ 23 juni 67 i Randers ergoterapeut Anna Dircks, f 9 juli 43 i Randers (F: tandlæge Boy Harro Heinrich D. og Grete Kirstine Jensen). — St 61 Roskilde, cand S 70. — 70 rotant Holstebro Centralsgh, fra april 74 prakt Struer.

*Cederqvist, Christian Suhr, f 30 dec 33 i Kbh (F: højskolelærer Alcor C. og Ellen Sophie Kern Suhr-Hansen). — St 52 Haslev, cand V 61, speciall 72 (kirurgi). — Febr 61 underlækare Länslas Oskarshamn, Sverige, maj 61 underlægeskole, aug 61 turnus Slagelse Centralsgh, aug 62 årskand sst kir afd, april 63 rsl Søværnet, dec 63 årskand Slagelse Centralsgh kir afd, jan 64 rsl Rigshosp ortopæd-kir afd, juli 64 Kbh Kommunehosp afd III, juli 69 Finseninst kir afd, senere Sundby Hosp kir afd og Finseninst kir afd. — Slægtsliitt (mødrene): Den Suhrske Stiftelse 1859-1959, 1959.

*Cetti, René Børge, f 1 sept 46. — Cand S 77.

*Chakravarty, Nirmal Kumar, f 1 juni 19. — Cand Indien 43, dansk eks 69. — Fra 80 prof i farmakol Odense Univ. — R 76.

*Chalfen, Ignacy Israel Chaim, f 10 aug 07. — Cand 38 Prag, dansk jus 73.

***Challenger, John**, f 18 juli 19. — Dansk jus 77.

Charewicz, Hanna Maria, f 15 sept 36 i Warszawa, Polen (F: automekaniker Jan Kowalski og Halina Banasiewicz). Dansk statsborger 77. ~ 30 dec 58 læge Tadeusz C. — St 54 Warszawa, cand S 61 Warszawa, polsk speciall 71 (pædiatri), dansk speciall 76 (pædiatri), dansk jus 75. — Sept 61-maj 71 hospitalsansættelser i Warszawa, sept 71 vikar rsl Nykøbing FI Centralsgh rtg afd, maj 72-jan 73 surnum sst pæd afd, aug 72 vikar rsl sst, juli 73 rsl Slagelse Centralsgh rtg afd, juni 74 1^{rs}l sst pæd afd, fra okt 80 prakt speciall Slagelse. — Prakt speciall Slagelse deltids juni 78-sept 80. — Tidsskr art. — Deltaget i kongr og symposier vedr allergol emner 78-81.



Charewicz, Tadeusz, f 4 dec 27 i Wilno, Polen (F: elektroingr Wacław C. og Elżbieta Wojskiewicz). Dansk statsborger 77. ~ 30 dec 58 i Warszawa læge Hanna C. — St 47 Gliwice, cand V 54 Krakow, polsk speciall 65 (kirurgi), dansk speciall 76 (kirurgi), dansk jus 75. — Febr 54-juni 71 hospitalsansættelser i Warszawa, aug 71 1^{rs}l Nykøbing FI Centralsgh parenchymkir, thoraxkir og ortopæd afd, febr 73 Slagelse Centralsgh gyn-obst afd, okt 76 sst parenchymkir afd, fra maj 79 overl sst kir afd. — Undervist i kir Warszawa 55-64. — Deltaget i kurser Warszawa bl a om blodtypeserol, gastro-duodenalkir og colon-rectumkir. — Tidsskr art og foredrag. — Deltaget i kongr vedr brandsårskir og plastikkir Prag 62 og Leningrad 67.



Charleman, Kurt, f 28 febr 38 i Kbh (F: restauratør Henry Arthur Marinus Nielsen og Mary Poulsen) (nvf 75). ~ 63 malerinde Jytte Charleman Lund, f 17 juni 42 i Kbh. — St 58, cand S 65, speciall 80 (psykiatri). — Juli 65 rsl Sct Elisabeth Hosp kir afd, febr 68 Rigshosp psyk afd O april 69 Statshosp Glostrup, juni 71 kursist Rigshosp psyk afd O, rsl Bispebjerg Hosp afd I, senere 1^{rs}l Montebello Gentofte, 78 Sct Hans Hosp afd D, fra 81 prakt speciall Tårnby-Drager. — Kons socialcentret Amagerbro 81.

***Charles, Annie Vesterby**, f 25 okt 48. — Cand S 75 Århus.

***Charles, Peder**, f 7 febr 46 i Herring (F: fabr Jens Chr. C. og Oda Thomine Nielsen). — St 65 Herring, cand V 73 Århus. — Febr 73 vikar rsl Århus Kommunehosp neurol afd, april 73 vikar klin assist under prof i neurol, dec 73 vikar rsl Århus Kommunehosp neurofys afd, marts 74 rsl sst, nov 74 Århus Amtssgh kir afd, senere Århus Kommunehosp radiumstat.



***Chatham, Ellis Mai**, f 27 dec 38. — Cand S 75.

Chemnitz, John, f 15 april 49 i St Rise (F: salgsschauffør Arne Hansen og Margrethe Klare Andersen) (nvf 73). ~ 28 okt 72 i Odense Elisabeth Chemnitz, f 26 nov 49 i Sønderborg (F: læge Philip Bjerling Ronnenberg og teknisk tegner, dir Esther Henriksen). — St 68 Tarm, cand S 75 Odense. — Juli 75 forskningstip Odense Univ anat inst, nov 76 kandidatstip sst, juli 77 adj sst, fra juli 79 lektor sst. — Timelærer i anat Skolen for Ergo- og fysioterapeuter Odense 77. — Tidsskr art om histokem og elektronmikroskopiske undersøgelser af tumorceller. — Deltaget i 2' årlige møde Europ Artery Club Göteborg 81.



***Chidekel, Elijah Nathan**, f 7 dec 21 i Kbh (F: skræddermstr Schepta-Juda Sachnow C. og Saba Breschel). — St 39 Efterslægt, cand S 48, speciall 71 (diagnostisk radiologi). — Jan-dec 49 turnus Centralsgh Holbæk, senere Sahlgrenska Sjukh Göteborg rtg afd, fra jan 72 overl Sct Elisabeth Hosp rtg afd.

† **Chievitz, Eva** Elisabeth, f 19 dec 20 i Skagen, † 22 nov 75 i Kbh (F: bankkasserer Jens Fredborg og Maren Møller). ~ 6 juni 46 i Kbh læge Klavs C., æ opl 52. — St 39 Ingrid Jespersen, cand S 49. — Aug 49 turnus FAS Frederikssund, aug-dec 50 vikar kand Sundby Hosp med afd, febr 51 vikar lægeassistent Rigshosp radiol afd, febr 52-jan 53 årskand De Gamles By med afd, juni 53 årskand og fung 2^{rs}l Øresundshosp tub afd, juli 54 1^{rs}l Vejlefjord San, juni 56 2^{rs}l Avnstrup San, sept 57 assist læge Kbh Komm Centralstat for Tub Bekæmp, okt 57 1^{rs}l Avnstrup San, april 60 kand Rudolph Bergh Hosp, fra aug 60 vidensk assist Finseninst med afd.

***Chievitz, Klavs**, f 24 juni 17 i Kbh (F: prof, dr med h c Ole C., † 26 dec 46, og læge Ingeborg C., f Jacobsen, † 1 maj 55). ~ 1^o 6 juni 46 i Kbh læge Eva C., æ opl 52; 2^o 8 aug 70 sygepl Else Christensen, f 12 aug 37 i Års (F: Axel C. og Petrine Pedersen). — St 37 priv, cand S 48, speciall 59 (lungetuberkulose), 62 (intern medicin), 66 (medicinske lungesygdomme). — Delt DrK tub arb Polen, jan-dec 49 turnus Amtssgh Fakse, kand forskellige hosp, juni 51-jan 52 fast kand Øresundshosp, dec 52 Give Sgh, okt 53 Krabbesholm San, okt 54 1^{rs}l sst, till Viborg - Thisted amters tub stat, jan 58 fast kand Skive Sgh med afd, nov 58 2^{rs}l sst, april 60 1^{rs}l Fredericia Sgh med afd, herunder konst overl sst nov-dec 61, april 63 ass overl Silkeborg Centralsgh afd B og Skanderborg Amts tub stat, fra april 71 overl Silkeborg Centralsgh og lungeklin Silkeborg distr, Århus amt.

***Chisnall, Margaret Rosalind Marley**, f 8 nov 50. — Cand S 81 Odense.

***Chodorowicz, Bozena**, f 10 sept 47. — Cand S 78.

***Chovanec, Martin**, f 11 jan 51. — Dansk jus 81.

Christau, Bjørn, f 17 april 51. — Cand V 77.

Christau, Susanne, f 22 nov 49 i Rio de Janeiro, Brasilien (F: civiling Holger Bie Thomsen og ejendomsrådgiver Inge Kirsten Thonning). — St 68 Birkerød, cand S 76. — Aug 76 vikar rsl Frdbg Hosp øre-næse-halsafd, nov 76 sst rtg afd, dec 76 KAS Herlev afd F, jan 77 KAS Gentofte afd T2, maj 77 Hvidovre Hosp gyn afd, juni 77 rsl KAS Gentofte afd D, maj 79 sst afd C, okt 79 sst afd D, fra sept 80 sst afd G.



Christens, Poul, f 9 nov 09 i Kbh (F: læge Sophus C., † 21 dec 63, og Ingeborg Alexandrine Augusta Lund). — 1 juli 36 på Frdbg fysioterapeut Ida Sara Fridericia, f 29 juli 13 i Århus (F: læge Hilmar F., † 17 okt 62, og Anna Marie Krøldrup). — St 27 Ø Borgerdyd, cand S 36. — Aug 36 turnus Viborg Sgh, aug 37 vikar kand sst øreafd, sept 37 rsl Tub Hosp Årup og Odense Tub Stat, april-okt 39 fast kand Grenå Sgh, dec 39 prakt Dalum, fra febr 43 prakt Odense. — Rsl Hæren 38 og sept-nov 39, ass læge Odense Amts og Bys Sgh epid afd april 40-marts 42, skolelæge april 42-marts 47, ass læge Odense Sgh centrallungeklin maj 64-sept 71. — Revisor Lkf Odense Amt 69-81, medl best Odense Lgf 71-76. — Slægtslitt: Aage Christens: Descendenter af Johann Friderich Christens, 1968; samme: Slægten Christens.



Christensen, Aksel Faber, f 2 april 39 i Lild. (F: Ernst Faber C. og Alfrida Margrethe Sørensen). — 29 okt 64 i Vorgod sygepl Ellen Jensen, f 25 marts 39 i Vorgod (F: Sigurd Christian J. og Anna Brøgger Christiansen). — St 58 Thisted, cand V 66 Århus. — Rsl Silkeborg Centralsgh kir afd, Grenå Sgh med afd, Århus Kommunehosp neurokir afd, fra april 70 prakt Århus. — Slægtslitt Jens Chr. Refsgård: Slægtsbog for Marianne Larsen Pretzmann Koldkjær, 1947; Dansk Slægtsforskning: Slægtsbog over slægterne Mortensen og Christensdatter, 1951-54; samme: Slægtsbog for efterkomere efter Frederik Theodor Faber, 1977; Paul Have: Slægtsbog B, Jens Pedersen, 1979; Aksel Faber Christensen: Slægtsbog for Torben, Mogens og Anders Faber Christensen, bind I-II, 1980.



***Christensen, Alice Lykke**, f 2 aug 45. — Cand S 72 Kbh.

***Christensen, Allan**, f 15 febr 42 i Århus (F: geolog Ebbe C. og Olga Selma Marie Larsen). — 2 dec 67 i Virum teknisk tegner Helle Jørgensen, f 22 april 47 i Kbh (F: arkitekt Hans Hermann Wilhelm J. og kontrolløse Tove Marie Hansen). — St 62 Randers, cand S 75. — Juli-aug 75 vikar rsl KAS Gentofte patol inst, okt 75 KAS Glostrup psyk afd P, febr 76 vikar distriklæge Backe, Jämtlands Län, Sverige.

***Christensen, Allan Butans**, f 9 juni 51. — Cand S 79.

***Christensen, Allan Jørgen Bacher**, f 31 jan 49. — Cand S 78.

Christensen, Anders Johannes Emanuel, f 13 jan 1899 i Vorbasse (F: skovrider Christen Andersen C. og Anna Marie Mikkelsen). — 15 april 31 i Beirut Elisabeth Andersen, f 13 maj 01 i Struer, † 36 i Vinderup (F: bankdir Marinus A. og Gertrud Marie Mikkelsen). — St 17 Ribe, cand S 24, speciall 39 (kirurgi). — Dec 24-febr 25 assist dr med G. Neve, Odense, april 25 vikar Herning Centralsgh, maj 25 rsl Nykøbing M Sgh, maj 27 turnus Bispebjerg Hosp afd B og D, maj 28-marts 30 rsl Esbjerg Centralsgh, sept 30 assist Østerlandsmissionens Hosp Nebk, Syrien, febr 31-marts 35 chef sst, maj 35 2^o rsl Århus Kommunehosp kir afd, jan 37 1^o rsl Horsens Sgh, sept 38 Holstebro Centralsgh, dec 41 Amtssgh Lemvig, marts 42 konst overl sst, febr 43-jan 69 overl sst, under overl chef Missionshosp Nebk, Syrien 6 mdr 58-59, marts-april 69 overl FN Gaza, jan-febr 76 overl Suderø Sgh, privat Århus. — Studierejse Jerusalem 30 (sprog), USA 63 (kirurgi). — Medl best for Østerlandsmissionen 43, medl DrK deleg hjælpearbejde arabiske Palæstinaflygtninge i Transjordanien 48-49, FN's RK gruppe i Korea ved hjemsendelse af krigsfanger 53, repr Dansk Kirke i Udlandet.



***Christensen, Anders Bo Friesgaard**, f 6 dec 49. — Cand S 78 Århus.

Christensen, Anker, f 1 aug 19 i Helsingør (F: snedkervend Hjalmar Emil C. og Clara Conradine Mundus). — 20 maj 47 i Søllerød fysioterapeut Inga Doris Bormose, f Larsen, f 13 jan 20 i Nyborg (F: trafikassistent Axel Peter Lauritz L. og Noamine Jespersen). — St 42 priv, cand V 49, ECFMG 64. — Febr 49 kand Sindssygehosp Augustenborg, marts 49 kliniciat Rigshosp fødeafd, april 49 vikar kand Kbh Kommunehosp afd V, juli 49 turnus Militærhosp, juni 50 kand sst kir afd, sept 50 Øresundshosp, april 51 Blegdamshosp med afd, aug 51 sst epid afd, febr 52 vikar kand sst, juni-nov 52 kand sst, fra nov 52 prakt Lyngby. — Undervist i anat Skodsborg Fysioterapiskole 45-48 og 52-55. — Skolelæge Adventistsamfundets Skole Svanevej april 54 og Adventistsamfundets Skole Nærum april 55, skolelæge Ryesgades og Sct Hansgades Skoler 59, læge Empress Zauditu Memorial Hosp Addis Ababa juli-aug 62, læge Student Health Service Univ of Kansas jan-juli 65. — Forf af: Sunde hjem. Moderne veje til sundhed, 1970, hollandsk udg 1976; Ikke mere røg, 1973; korrespondancekursus: Lev sundt, lev længe, 1971, norsk og finsk udg 1974; red af: Sundhedsbladet 53-65; tidsskr art og foredrag. — Medl hovedbest Skodsborg Badesan 52-54, medl best Adventistsamfundet 60-64 og 66-70, Danmarks Afholdsunion 60-71, Vejleford Højere Skole 62-65 og 77-81, forstander Adventkirken, Nærum 61-73 og fra 78, revisor Kbh Amts Lkf fra 74.



Christensen, Anna Margrethe, f 26 jan 32 i Kbh (F: typograf Erik Anton Strøm og Edith Harriet Christensen). ~ 25 okt 53 i Kbh civiling lb Carl C., f 18 sept 30 i Kbh (F: forvalter Carl Christian C. og oldfrue Anna Johanne Dahlin). — St 50 Nørre Gym, cand V 60, speciall 71 (gynækologi og obstetrik). — Febr-juni 60 kand Sønderbro Hosp gyn afd, sept 60 vikar kand KAS Glostrup afd F, okt-nov 60 vikar turnuskand Kbh Kommune-hosp afd I, dec 60 kand Sct Elisabeth Hosp kir afd, sept 62 sst med afd, nov 63 rsl Bispebjerg Hosp afd F, maj 65 sst afd K, maj 67 vikar rsl Sct Joseph Hosp obst afd, febr 68 rsl sst, febr 69 kursist Bispebjerg Hosp afd K, febr 70 1' rsl Næstved Centralsgh gyn-obst afd, maj-dec 71 rsl Radiumstat Kbh, fra febr 72 prakt speciall Værløse.



Christensen, Anne-Lise, f 6 jan 51 i Virum (F: gartner Svend Børge C. og hjemmehj Alice Anna C.). — St 70 Birkerød, cand S 79. — Juli 79 rsl Bispebjerg Hosp anæst afd R, juni 80 turnus sst ortopæd-kr af M.



Christensen, Arne Bjørn, f 16 juni 32 i Kbh (F: forvalter Henry Martin Otto C. og Christa Marie Jensen). ~ 5 sept 59 i Kbh cand pharm Grete Elise Hammer, f 7 dec 32 i Kbh (F: ing Axel Victor H. og provisor Gunhild Doris Agnete Jørgensen). — St 50 Lyngby, cand S 59, speciall 71 (kirurgi), 73 (ortopædisk kirurgi). — Juli 59 vikar Ringe Sgh, okt 59 turnus KAS Gentofte afd F og H, okt 60 kand sst, jan 61 Finseninst afd II, april 61 underlægeskole, juli 61 kand Kbh Kommune-hosp anæst afd, okt 61 rsl Forsvaret, juni 62 kand Kbh Kommune-hosp anæst afd, juni 63 KAS Glostrup afd C, sept 64 rsl sst afd kir afd A, maj 66 Ortopædisk Hosp afd II, marts 67 Rigshosp føde afd B og gyn afd M, okt 67 Kbh Kommune-hosp kir afd IX, juli 68 Ortopædisk Hosp håndkir afd, jan 69 Kbh Kommune-hosp kir afd IX, okt 69 1' rsl Sct Elisabeth Hosp kir afd, april 71 rsl Rigshosp afd NK, okt 71 1' rsl Rigshosp ortopæd afd U, april 72 Frdbg Hosp ortopæd afd A, juli 76 1' rsl Ortopædisk Hosp afd I, fra jan 78 prakt speciall Valby. — Kons Arbejdsprøvningsinst Tuborgvej fra marts 78. — Klin lektor Kbh Univ 71-76, underviser Folkeuniv 75-81. — Vagtlæge Gentofte komm 60-70. — Deltaget i WHO-diplomkursus i anæst Kbh 63, pæd grundkursus Kbh Univ inst for anvendt universitetspæd 74, AO-kursus Davos, Schweiz, NOF-kursus i børneortopædi Malmö. — Tidsskr art. — Form reservelægerådet Sct Elisabeth Hosp 70-71, amtsreservelægerådet Kbh amt okt 70-okt 71, suppl repr Fayl 70, form reservelægerådet Frdbg Hosp 72-75, suppl repr FAS 81.



*Christensen, Arne Borgwardt, f 2 april 45. — Cand S 73.

*Christensen, Asbjørn, f 22 jan 50. — Cand V 78.

Christensen, Astrid, f 9 sept 07 i Nr Snede (F: lærer Laurits Martinus C. og lærer Ane Metha Nielsen Lykke). — St 25 Haslev, cand S 32. — Vikar, jan 33 aman, marts 34 turnus Århus Kommune-hosp, marts-juli 35 aman Ringsted, sept 35 Nørresundby, maj-juni 36 surnum kand Rigshosp fødeafd B, aug 36 rsl Nibe Sgh, april 37 prakt Ålborg, fra jan 77 privat Skørping.

† **Christensen, August**, f 11 maj 06 i Århus, †1 nov 80 (F: skibsfører August C. og Kirstine Marie Sørensen). ~ 1° 25 jan 33 i Kbh Karen Frantzen, f 27 dec 10 i Kbh, æ opl 56; 2° 23 dec 60 i Hillerød Inge Kristine Larsen, f 17 dec 11 i Skuldelev. — St 25 Marselisborg, cand V 33, speciall 43 (gynækologi og obstetrik), 44 (kirurgi), dr med 41. — Febr-marts 33 vikar Herning Centralsgh, maj 33 2' rsl sst, sept 33 1' rsl sst, juni 36 turnus Rigshosp med afd, nov 36 vikar Frdbg Hosp rig afd, jan 37 Rigshosp med afd, marts 37 kand Finseninst kir afd, sept 37 Rigshosp kir afd, okt 38 2' rskir Finseninst og Radiumstat, dec 39 KAS Gentofte afd H, jan 42 2' rsl Rigshosp fødeafd A og gyn afd I, nov 43 1' rskir KAS Gentofte afd H, dec 46 1' rsl Kbh Kommune-hosp gyn afd, okt 52 afdelingslæge Bispebjerg Hosp gyn afd, april 55-juli 72 overl sst, privat Frederikssund. — Gyn kons Radiumstat fra 54. — Assist læge Ulykkesforsikr juni 48, prakt Kbh 42, speciall 43-61. — Forf af: Serologiske og kulturelle Undersøgelser over Salmonella paratyphi A (disp 41); tidsskr art om serol emner og cancer uteri.

Christensen, Axel Erik Mørch, f 9 nov 06 i Ordrup (F: fabr Christian Anton C. og Marie Mørch). ~ 6 april 41 i Kbh sygepl Inger Margrethe Toppenberg, f 1 maj 10 i Ålborg (F: befragter Oluf T. og Johanne Færgemann). — St 25 Ordrup, cand V 34. — April 34 vikar kand Sindssygehosp Ris-skov, maj 34 kand sst, maj 35 vikar kand Statshosp Sønderborg med afd, okt 35 Ålborg kommune-hosp med afd, april 37 turnus Kbh Kommune-hosp afd I, okt 37 vikar sst, nov 37 surnum sst neurol afd, dec 37 kand Sct Joseph Hosp med afd, dec 38 Militærhosp med afd, juni-nov 39 Børnehosp Fuglebakken, jan-sept 40 vikar Øresundshosp, nov 40 kand sst, nov 41 surnum Rudolph Bergh Hosp, dec 41 praksisvikar, febr 42 kand Finseninst med afd, maj 42 fast kand Frdbg Hosp med afd, maj 43 vikar 2' rsl sst, juni 43 vikar Finseninst dermatol afd, sept 43-aug 45 assist sst med afd, okt 45 vikar sst med og pæd afd, maj 50 Rigshosp med poliklin, juni 65 rsl og vikar 1' rsl Bispebjerg Hosp fys og afd H, juni 69-sept 72 rsl Ortopædisk Hosp fys afd, fra okt 78 privat Kbh. — Prakt Kbh jan 43-sept 78, tilfs læge børnehavne 50-75. — Tidsskr art.



*Christensen, Axel Vittrup, f 12 juli 51. — Cand V 81 Århus.

*Christensen, Bendt Lykke, f 3 juli 50. — Cand V 80.

*Christensen, Bent, f 13 april 49. — Cand V 78.

Christensen, Bent Collatz, f 24 nov 27 i Kbh (F: kontorchef Einar C. og Ebba Margrethe Eriksen). ~ 26 marts 59 i Bromme sygepl Annelise Rønne, f 13 marts 32 i Bromme (F: skovfoged Carl Christian R. og Erica Louise Rasmussen). — St 47 Gentofte, cand V 56, dr med 81 Odense. — F 56 vikariater, juli 56 turnus Rigshosp afd B og D, juli 57 vikar årskand sst afd D, sept 57 årskand sst afd C, okt 58 Finseninst patol afd, sept 59 vikar vidensk assist og manuduktør normal anat Kbh Univ med-anat inst, okt 59 årskand Kbh Kommunehosp ekstremitetkir afd, april 60 årskand Frdbg Hosp afd F, okt 61 årskand Rigshosp radiol afd, marts 62 årskand sst neurokir afd, maj 62 2'rsl børnekir afd, aug 65 vidensk assist Kbh Univ med-anat inst og instruktør i normal anat, 67 seniorinstruktør ved dissektionsøvelser, jan 68 afdelingsleder Odense Univ anat inst, fra sept 68 lektor i makroskopisk anat sst. — Censorsuppl i anat-histol Kbh Tandlægehøjskole 66, censor i anat Kbh Univ 69. — Studierejser Dublin 70, USSR 70, London 72, Hamburg 81. — Forf af: Studier over normalt og helende endotel. SEM og TEM og permeabilitetsstudier på kaninens aorta thoracica (disp 81); tidsskr art. — Medl forskellige undervisningsudv Odense Univ, studievejledningsudv 68, studienævn I for det lægevidensk hovedområde 74-75, næstform Danish Connective Tissue Club 81; deltaget som foredragsholder ved Int College of Angiology, Kbh 71, London 72, Symposium Göteborg 73, V Int Congr of Histochemistry and Cytochemistry, Bucharest 76, III Int Symposium on Vascular Neuroeffector Mechanisms, Louvain 78, Europ Artery Club, Cambridge 80. — Tildelt fonds- og legatmidler fra Hjerteforen 77 og 78, Ny Carlsberg Fond 81.



Christensen, Bertel Dam, f 28 nov 37 i Viuf. — St 67 Statens kursus, cand agro, cand V 74 Århus. — Febr 74 vikar distrläkare Skellefteå, Sverige, maj 74 vikar rsl Århus Kommunehosp neurokir afd G, okt 74 Horsens Sgh gynobst afd, jan 75 Århus Kommunehosp neurol afd F, marts 75 Horsens Sgh psyk afd, juni 75 Århus Kommunehosp neurol afd F, aug 75 vikar distrläkare Skellefteå, okt 75 vikar 1'rsl Horsens Sgh psyk afd, juli 76 vikar rsl sst med afd, jan 77 vikar 1'rsl sst, april 77 vikar rsl sst kir afd, juli 77 vikar 1'rsl sst med afd, okt 77 underv Århus Univ psykol inst, febr 78 vikar rsl Jysk Nervesan, aug 78 tilfs lægevikar Horsens komm plejehjem Præsthøjgården, okt 78 vikar 1'rsl Jysk Nervesan, maj 79 kursist Odense Sgh psyk afd P, maj 80 1'rsl Middelfart Sgh psyk afd M, juni 81 vikar rsl Århus Kommunehosp neurol afd F, fra sept 81 1'rsl Middelfart Sgh psyk afd M. — Tidsskr art.

***Christensen, Birger Bro**, f 26 febr 52. — Cand S 78 Odense.

***Christensen, Birgitte Munk**, f 7 aug 49. — Cand V 80.

***Christensen, Bjarne Egelund**, f 29 dec 40. — Cand V 66, speciall 81 (intern medicin), dr med 74. — Forf af: Overfladeradioaktivitetsmålinger som undersøgelsesmetode ved vurdering af patienter med hæmolytisk anæmi; anæmipatogenesen ved splenomegali og immunhæmolyse, virkninger af splenectomi (disp 74).

***Christensen, Bjarne Engelbrecht**, f 10 sept 45. — Cand V 73.

† **Christensen, Brita-Marianne**, f 6 okt 48, † 4 nov 77. — Cand V 76.

Christensen, Bruno f 22 juli 51. — Cand S 81 Århus.

Christensen, Børge, f 17 jan 08 i Ålborg (F: vognopsynsmand ved DSB Søren C. og Larsine C.). ~ 1° 23 juli 38 i Kbh Lydia Helene Christiane Fladborg, f 4 dec 07 i Norge (F: montør Laurits F. og Anna Fladborg), æ opl 40; ~ 2° 29 sept 45 i Lindholm Emma Thomsen, f 8 aug 14 i Nørresundby (F: slagteriarb Carl Peter T. og Anna Larsen). — St 27 Ålborg, cand S 36. — Juli 36 turnus Kalundborg Sgh, juli 37 kand Skanderborg Sgh, jan 38 vikar, april 38 kand Kamillianer Klin Ålborg, april 39 prakt Lindholm, fra 78 privat Nørresundby.



***Christensen, Børge Gotfred**, f 1 febr 08 på Frdbg (F: maskinmstr Henrik Julius C. og Marie Bengtsson). ~ 1° 13 juni 40 på Frdbg Grethe Juliane Levinsen, f 21 sept 13 i Kbh (F: sekr Georg L. og Astrid Petersen), æ opl 53; 2° 28 marts 58 på Frdbg sygepl Aase Damkjær Bork, f 24 juli 21 i Vamdrup (F: gårdejer Søren B. og Emma Damkjær). — St 27 Schneekloth, cand V 35, speciall 49 (intern medicin), dr med 44. — April 35 turnus Esbjerg Centralsgh, april-juli 36 skibslæge ØK, sept 36 kand Sct Joseph Hosp kir afd, aug 37 sst med afd, aug 38 Bispebjerg Hosp afd D, juli 39 assist sst rtg afd, maj 40 Medicinalco biol lab, marts 42 kand Kbh Kommunehosp afd VII, okt 42-febr 43 vikar rsl sst, april 43 kand Blegdamshosp, sept 43 Rigshosp pæd afd, marts 44 Rudolph Bergh Hosp, sept 44 Frdbg Hosp afd D, nov 44 assist Rigshosp med poliklin, juni 45 kand Bispebjerg Hosp afd B, juni-sept 46 Rigshosp neurol afd, nov 46-marts 47 1'assist Kbh Kommunehosp med poliklin, maj 47 rsl Blegdamshosp med afd, juni 48 2'rsl Frdbg Hosp afd B, aug 51 ass læge i intern med IR, aug 54 1'rsl Diakonissstift med pæd afd, senere læge Dumex A/S. — Prakt Kbh fra aug 50, læge revalideringscentret Kbh, Frdbg og Bornholms amt maj 61. — Forf af: Hypofysectomi og Østrinbehandling (disp 44).

† **Christensen, Børge Christian**, f 12 juli 11 i Kbh, † 22 nov 75 i Kbh (F: korpsoffiant Søren Christian C. og Mary Jeppesen). ~ 18 sept 40 i Gentofte læge Sigbrit C. — St 30 Efterslægt, cand V 37, speciall 53 (cardiologi), dr med 43. — April-dec 37 turnus Statshosp Sønderborg, febr 38 kand Militærhosp med afd, nov 38 Blegdamshosp, maj 39 Nørre Hosp, juni 40 Rigshosp børneafd, nov 40 fast kand Kbh Kommunehosp afd II, nov 41 kand KAS Gentofte afd B, sept 42 Rigshosp afd H, marts 43 vikar klin assist sst, april 43 assist Kbh Kommunehosp med poliklin, nov 44-febr 45 under orlov vikar Tub Hosp Lyngby, maj 46 2'rsl sst med afd, maj 47 1'rsl Finseninst, april 51 afdlæge sst med afd, april 58 ass overl sst, 64 overl sst med isotopafd. — Kons i strålebiol Civilforsvarsst 50, i radioaktivitets- og strålebiol spørgsmål Sundhedsst 53. — Censorsuppl i fysiol Kbh Univ 41, i med nov 43, censor i intern med 51, i fysiol Tandlægehøjskolen 43. — Studierejser Stockholm 45 (kredsløbsfysiol), British Postgraduate Med School, London 46 (kredsløbsfysiol og -patol), USA 48, 49, 58 og 61 (med spørgsmål i forbindelse med anvendelse af atomenergi, med-biol anvendelse af radioaktive isotoper), England 50-51 og 54 (med spørgsmål i forbindelse med anvendelse af nucleære kampmidler), Belgien 54 (strålebiol). — Forf af: Oscillometriske Undersøgelser under Muskelarbejde. Med særligt Henblik



på Forholdene for Patienter med Effort Syndromet (disp 43); Atomtidens stråling, 1961; medarb af: Medicinsk kompendium, 1956; red af: Progress in Photobiology, 61; medred Nuclear medicin, 67; tidsskr art om fysiologi, klin med og strålebiologi emner samt om med anvendelse af radioaktive isotoper. — Sundhedsst repr Atoms for Peace Conf Genève 55 og 58, med Comm Int de Photobiologie 56, vicepræs 57, medl WHO study group on human genetics 56, WHO Expert Advisory Panel on Radiation 57 og 62, Int Comm on Radiol Protection 59, repr OECD-ENE subcom on Health and Safety 59, præ 3' Int Congr on Photobiology 60, medl UN/WHO Seminar on use of vital and health statistics for genetic and radiation studies 60, medl Standards Comm of Health Physics 61, tilknyttet det af regeringen nedsatte atomoplysningsudv 61, medl Int Comm on Radiological Units and Measurements (ICRU) special task group 64, medl New York Acad of Science 66, medl Royal Soc of Health 68, medstifter og vidensk rådg Europ Environmental Mutagen Soc 70, administrator af den int Niels Finsen Fond 68.

Christensen, Børge Bech, f 16 marts 21 i Horsens (F: købmand Niels Christian C. og Alvine Margrethe Sørensen). ~ 26 juni 48 i Horsens handelslærer Ruth Bredal Nielsen, f 9 nov 24 i Horsens (F: fabr Jens N. og Dora Eleonora Anne Margrete Bredal Jensen). — St 40 Horsens, cand S 48, speciall 64 (diagnostisk radiologi). — Juli-dec 48 vikariater ved svenske sgh, jan 49 turnus Skive Sgh, jan 50 kand Haderslev Sgh, sept 50 aman Gern, marts 51 Århus, sept 51 rsl Give Sgh, sept 53-april 55 læge Missouri State San, Mt Vernon, USA, juni 55 rsl Herning Centralsgh rtg afd, sept 55-juni 60 prakt Vejle, aug 60 l' rsl Centralsgh Herning rtg afd, sept 61 l' rsl Ålborg Amtssgh rtg afd, juni 63 2' rsl Radiumstat Århus, sept 64 rsl Århus Kommunehosp neuroradiol afd, marts 65 overl Ålborg Amtssgh (nu: Ålborg Sgh Syd) rtg afd, fra juli 81 privat Ålborg. — 3 mdr surnum kand Sct Joseph Hosp Ålborg dermatol afd E 62. — Studieophold Lund 66, Göteborg 69 (angiografiteknik). — Tillidsmand Fayl 61-63.



Christensen, Carl August Højberg, f 29 marts 16 i Kbh (F: undervisningsinsp, dr phil Axel Chresten H. C. og Elisabeth Margrethe Møller). ~ 2 juni 43 i Nr Bjert sygepl Marie Wenø Beck, f 11 sept 18 i Kolding (F: proprietær Jens Christian Karstoft B. og Agnes Kirstine Romvig). — St 34 Ordrup, cand S 42, speciall 50 (oto-rhino-laryngologi). — Okt 42 turnus Kolding Sgh, okt 43 kand Nakkebølle San, marts 44 Bogense Sgh, dec 44 vikar Thisted Sgh kir afd, aug 45 kand Ålborg Kommunehosp kir afd, okt 46 Hjørring Sgh otol afd, okt 47 Randers Centralsgh otol afd, sept 48 Hjørring Sgh, jan 49 rsl sst otol afd, jan 51 ass ørelæge Haderslev, fra maj 51 prakt speciall Ålborg.

Christensen, Cato Vad, f 27 aug 44 i Tim (F: mejeriing Vagn Sig C. og Rosa Vad). ~ 28 jan 67 i Viby barnepl Inge Lise Borregaard Eriksen, f 17 juli 45 i Århus (F: mekanikermstr Laurits Borregaard E. og Oda Kirstine Dahm Andersen). — St 64 Vejle, cand S 72 Århus. — Aug 72 vikar rsl Århus Kommunehosp afd B, april 73 Skanderborg Sgh kir afd, sept 73 rsl sst, maj 74 l' rsl sst, sept 75 rsl sst med afd, marts 76 l' rsl sst kir afd, dec 76 aman Skanderborg, fra jan 78 prakt sst. — Tidsskr art.



Christensen, Charles Højland, f 14 maj 04 i Ålestrup (F: grosserer Carl C. og Marie Højland C.). ~ 14 maj 37 i Kbh Anna-Lise Middelbo Outzen, f 29 juli 13 i Nykøbing Fl, † 3 marts 69 i Gentofte (F: dir Stefan M. O. og Marie Andersen). — St 23 Ordrup, cand V 32. — Maj 32 vikar rsl Assens Sgh, juli 32 aman, marts 33 kand Militærhosp med afd, sept 33 kand Øresundshosp tub afd, marts 34 kand KAS Gentofte med afd, dec 34-maj 35 kand Sundby Hosp kir afd, aug 35 kand Rudolph Bergh Hosp, jan 36 kand Rigshosp afd H, juli 36 rsl Frdbg Hosp oreafd, nov 36 assist sst sektionsstue, marts-aug 37 rsl Sundholm Sgh, 34 prakt Kbh, fra jan 81 privat Gentofte. — Natlæge Kbh 35-40. — Medl repr SO 60-69.



† **Christensen, Christen Rasmus**, f 17 okt 1879 i Skejby, † 16 juli 66 i Galten (F: gårdejer Laurs C. og Gerhardine Margrete Rasmussen Laursen). ~ 9 nov 07 i Skejby Christine Kathrine Cato, f 22 nov 1880 i Kbh (F: smedemstr Carl Frederik Jakobsen og Karen Marie Dorthea Rasmine West). — St 1898 priv, cand V 06. — Febr 06 aman, juni 06 rsl Amtssgh Roskilde, dec 06-dec 07 aman, febr 08 prakt Odder, jan 09 aman, aug 10-nov 56 prakt Galten, vikar Silkeborg, privat Galten.



***Christensen, Christian Broen**, f 9 sept 26 i Ringsted (F: civiling Tage Christian Broen C. og Anna Konnerup). ~ 5 febr 55 i Kbh sygepl Kirsten Laura Axelsen, f 17 dec 31 på Frdbg (F: snedkermstr Charles A. og Karen Valborg Jensen). — St 45 Rungsted, cand V 53, speciall 61 (intern medicin), dr med 72. — Marts 53 turnus Ringsted By Sgh, marts 54 vikar kand KAS Gentofte afd C, sept 54 underlægeskole, dec 54 årskand Bispebjerg Hosp afd F, sept 55 rsl Søvnærnet, maj 56 årskand Bispebjerg Hosp afd F, okt 56 kand Rudolph Bergh Hosp, marts 57 Blegdamsghosp epid afd, sept 57 l' rsl Amtssgh Maribo med afd, okt 61 aman Roskilde, okt 62 2' rsl Frdbg Hosp centrallab, sept 63 vidensk assist Kbh Univ farmakol inst, juli 67 lektor sst, fra okt 67 afleder sst. — Forf af: The biological fate of decamethonium - in vivo and in vitro studies (disp 72).

***Christensen, Christian Simon**, f 20 okt 51. — Cand V 80.

***Christensen, Cicil Vigand**, f 16 aug 44. — Cand S 72.

Christensen, Claus, f 1 dec 45 i Ålborg (F: salgschef Poul Børge C. og Eline Christine C.). — Elektrikerereks 67, teknikumingeniøreks 73, cand S 80. — Marts 81 rsl Randers Centralsgh lungemed afd L, maj 81 turnus Ørsted Sgh.



*Christensen, Cramer Kjeldahl, f 31 jan 45. — Cand V 73 Århus.

*Christensen, David Emil, f 8 juli 46. — Cand S 78.

Christensen, Ebbe Ahrensburg, f 7 juni 24 i Ålborg (F: adm dir Alfred Christian C. og Oda Laura Christine Ahrensburg). ~ 1^o 23 juni 45 i Kbh billedarkivar Kirsten Lund, f 8 marts 26 i Kbh (F: maskinarb Helge L. og Martha Sindesen), æ opl 71; 2^o 8 sept 72 i Værløse lab tekniker Jenny Steno Petersen, f 25 marts 41 i Søborg (F: kontorchef Poul Helmuth P. og Karen Solvej Hansen). — St 43 Ålborg, cand S 51, speciall 66 (klinisk mikrobiologi). — Jan-dec 52 turnus Frdbg Hosp, april 53 vikar kand De Gamles By, maj 54 kand Sct Joseph Hosp med afd, maj 55 Blegdamshosp børneafd, nov 55 sst epid afd, maj 56 Rigshosp afd H, dec 56 heldagsassistent Statens Seruminst streptococ afd, april 66 ass overl sst kontrolafd, fra maj 69 overl sst. — kons Atomenergikomjan 66. — Tidsskr art om bakteriologi, især om sterilisation og strålesterilisation. — Deltaget som foredragsholder i talrige konf og symposier om samme emner.

*Christensen, Ebbe Dag, f 10 april 46. — Cand V 79 Århus.

Christensen, Edel Therese Harlund, f 27 jan 37 i Jerslev (F: Leonhard H. og Signe Marie Jensen). ~ læge Peter Hansen Christensen. — St 56 Hjørring, cand S 65 Århus, speciall 76 (pædiatri). — Sept 65 rsl Frederikshavn Sgh med afd, febr 66 sst kir og fødeafd, aug 66 Thisted Sgh med afd, sept 67 Randers Centralsgh pæd afd, aug 69 1^{rs} sst, okt-nov 70 konst overl sst, febr 73 rsl Århus Kommunehosp pæd afd, febr 74 1^{rs} Randers Centralsgh pæd afd, juni 75 rsl Viborg Sgh øre-næse-halsafd, marts-sept 76 Randers Centralsgh rig afd, fra nov 76 prakt speciall Randers. — Undervist i pæd Århus Univ 72-73 og 74-75. — Tilslf læge børnehaven Randers 68-70, vikar skolelæge Randers komm 69-70, skolelæge Langå komm fra aug 77. — Deltaget i klin allergol kursus Rigshosp 78, allergisymposier 78, 80 og 81, Dansk Pæd Selsk symposier: Det kronisk syge barn, Munkebjerg 79, Profylakse i pæd, Hindsgavl 81. — Tidsskr art. — Deltaget i Nordisk Pæd Kongr, Århus 76.

Christensen, Elisabeth, f 3 maj 53 i Kbh (F: læge Erik C. og jordemoder Grete Nedergaard Petersen). — St Johannesskolen, cand S 80. — Juni 80 vikar rsl Slagelse Centralsgh rig afd, aug 80 sst kir afd, nov 80 sst rig afd, aug 81 turnus Ringsted Sgh kir afd. — Underviser i sundhedsvæsenets organisation Slagelse Centralsgh Sygeplejeskolen april-juni 81. — Deltaget kursus i terapeutisk kommunikation Slagelse Centralsgh Sygeplejeskolen april 81.

Christensen, Ellen Marie, f 17 jan 08 i Århus (F: pastor Gotfred Pedersen og Jensine Christine Marie Jensen). ~ 6 sept 38 i Nørresundby missionær Kaj Rigmond Immanuel C., f 15 maj 09 i Høje Tåstrup (F: handelsgartner Sophus Kornelius C. og Karen Marie Jensen). — St 30 priv, cand S 37, belgisk jus 39. — Juli 37 turnus Ålborg Amtssgh, juli 38 vikar, okt 39-april 46 læge Danske Bapstisters Missionshosp Musema, Burundi, Afrika, 46-47 videregående uddannelse i Kbh og Belgien, okt 47-marts 54 læge Danske Bapstisters Missionshosp Musema, Burundi, sept 54 vikar Hjørring Sgh kir afd, marts 55 kand sst Tub Hosp-og stat, juli 55 sst kir afd, aug 56 prakt Randers, fra juni 76 privat sst. — Deltaget i diplom-kursus tropemed 1^{Inst de Méd Tropicale "Prince Léopold" d'Anvers 39, efteruddannelseskurser for prakt læger. — (CLO 6).}



Christensen, Ellen Margrethe, f 12 juli 51 i Kbh (F: dir Jørgen Petersen og Nina P.). ~ 16 sept 77 i Gentofte stud mag Niels C., f 28 april 48 i Kbh (F: speditør Kenneth C. og ekspeditrice Inger C.). — St 70 Rødovre, cand V 77. — Febr 77 rsl KAS Gentofte anæst afd, juni 78 sst ortopæd-kir afd T3, dec 78 sst anæst afd, dec 79 sst med afd C. — Tidsskr art.



*Christensen, Else Skytte, f 26 jan 43. — Cand V 70 Århus.

*Christensen, Elsebeth, f 29 april 50. — Cand V 79.

***Christensen, Viggo Erik**, f 3 jan 18 i Ålborg (F: overl Erik C., † 26 maj 24, og Ellen Hallager). ~ 1 dec 48 i Kbh jordemoder Grete Nedergaard Petersen, f 1 febr 24 i Solbjerg, (F: ing Niels Albert Louis P. og lærer Dorthea Kirstine Nedergaard). — St 36 Metropolitan, cand V 44, speciall 60 (kirurgi og thoraxkirurgi). — April 44 turnus Rigshosp afd A og C, april 45 kand Sct Elisabeth Hosp kir afd, sept 45 Hæren, dec 45 vikar rsl Randers Centralsgh med-epid afd, jan 46 kand Bispebjerg Hosp afd F, april 46 vikar kand sst, sept 46 Rigshosp fødeafd A, okt 46 kand Finseninst og Radiumstat kir afd, juli 47 fung rsl sst, sept 47 kand Rigshosp fødeafd B, april 48 kand sst afd C, april 49 rsl Hæren, maj 49 vikar Ortopædisk Hosp afd II, sept 49 årskand sst, april 50 konst rsl sst, juni 50 lægeassistent Rigshosp radiol afd, febr 51 2^{lægeassistent} Kbh Kommunehosp patol inst, sept 51 lægeassistent Sundby Hosp gyn poliklin, marts 52 2^{rskir} Frdbg Hosp afd A, marts 55 2^{rskir} Øresundshosp thoraxkir afd, jan 57 1^{rs} sst, april 58 1^{rskir} Frdbg Hosp afd A, maj 63 vikar lægeassistent Centralstat Tub Bekæmp, juni 63 vikar 2^{rskir} Øresundshosp thoraxkir afd, okt 63 rskir Bispebjerg Hosp afd L, fra jan 64 1^{rskir} sst, senere prakt speciall Frdbg. — Lærer i kir sygeplejeskolen Kbh Kommunehosp okt 49-april 56, Frdbg Hosp okt 52-juni 61. — Surnum kand Rigshosp kir poliklin 45, vidensk assist Finseninst afd for kir tub aug 50-aug 52. — Studierejser London 47 (kir), Hamburg 59 (traumatologi), London 61 (urologi og thoraxkir); deltaget i 6^{int} postgrad course in fundamentals of thoracic clinical science and surgery Groningen 57. — Tidsskr art. — Slægtslitt: Harald Viggo Christensen 1822-79 og Erickine Chatrine Wulff 1832-1917, deres Forfædre og Slægt 1940 (dupl 1940).

Christensen, Erik Frank Rostgaard, f 21 sept 28 i Kbh (F: grosserer Christian Valdemar C. og Carla Oda Rostgaard). — ~ 7 nov 53 i Humlebæk Tove Wilmann, f 5 marts 29 i Niverød (F: driftsleder Frederik Gunner W. og Karen Ebba Olga Andersen). — St 47 Østersøgade, cand V 55, speciall 66 (diagnostisk radiologi og terapeutisk radiologi), dr med 64. — April 55 turnus Kbh Kommunehosp afd III og V, april 56 kand Rigshosp børneafd, april 58 sst radiol afd, okt 58 1'lægeassistent sst børneallergiklin, april 59 2'rsl sst radiol afd, febr 61 demonstrator af røntgenbilleder for med stud, okt 61 konst 1'rsl Rigshosp radiol afd, okt 62 kand Radiumstat, marts 63 2'rsl sst, sept 65 rsl Kbh Kommunehosp afd III, marts 66 1'rsl KAS Glostrup radiol afd, aug 70 overl Ortopædisk Hosp radiol afd, jan 78 Rigshosp, Ortopædisk Hosp radiol afd, fra april 80 overl Rigshosp afd XØ. — Kons i stråleterapi KAS Glostrup 70. — Lægevagtschef Søllerød komm 64. — Studierejser London 60 og 78, Stockholm 61 og 63, Göteborg 63, Paris 63 og 64, USA 69, Holland 77 og 81. — Forf af: Urinvejsinfektioner hos børn, specielt med henblik på den sene prognose. Et klinisk-radiologisk studie (disp 64); tidsskr art og afhandl. — Assoc Member Amer Soc Pediatric Radiology 62, Member Europ Soc Pediatric Radiology 63.



***Christensen, Erik**, f 5 jan 38. — Cand S 67 Århus. — Fra maj 74 prakt Århus.

Christensen, Erik, f 6 april 45 i Hellerup (F: overl, dr med Ole Erik C. og Karen Margrethe Michelsen). — 31 maj 75 i Kbh sekr Vibeke Lauritzen, f 27 april 53 i Kbh. — St 63 Roskilde, cand S 70. — Aug 70 underlægeskole, nov 70 vikar rsl Rigshosp med afd B, jan 71 sst flyvemed klin, sept 71 rsl sst, marts-okt 71 till Hæren, maj 72 Rigshosp med afd P, juli 74 sst med afd A, aug 76 seniorstip Kbh Univ, Rigshosp med afd A, juli 79 rsl Rigshosp kir afd C, jan 80 sst psyk afd O, sept 80 kursist sst med afd A, jan 81 sst med afd P, april 81 sst med afd B, fra sept 81 1'rsl Hvidovre Hosp med blok, hepatol afsnit. — Instruktør anat Kbh Univ med-anat inst sept 66-maj 67, undervist i med sygeplejeskolen Rigshosp 74-76. — Vikar rsl Odense Amts og Bys Sgh kir afd A juni-juli 68, vikar underlækarer Halmstad Centrallas, Sverige jan 69, Extern South Baltimore General Hosp med service maj-juni 69. — Deltaget i postgrad kursus i lægevidensk basale fag Kbh Univ 77-78, Statens Lægevidensk Forskningsråds kursus i biostatistik dec 77-nov 78. — Tidsskr art om bl a nephrol emner. — Deltaget i 11' og 14' Meeting of Europ Assoc for the Study of the Liver, Kbh 76 og Düsseldorf 79.



***Christensen, Erik Ilso**, f 6 okt 47. — Cand V 74 Århus, dr med 81 Århus. — Lektor Århus Univ anat inst A. — Forf af: Protein digestion in kidney lysosomed. An ultrastructural and functional study of protein handling in proximal tubule cells (disp 81).

***Christensen, Erika Frischknecht**, f 3 okt 52. — Cand S 80 Århus.

***Christensen, Erling Roed**, f 17 nov 46. — Cand S 77.

† **Christensen, Erna Ingeborg**, f 18 nov 06 i Rosilde, Lamdrup, † 28 nov 67 (F: gårdejer Christian Marius C. og Anna Hansine Rasmie Rasmussen). — 18 sept 43 i Kbh dir Asger Vagn Nielsen, f 28 juni 08 i Randers (F: købmand Carl Johan Bent N. og Anna Svendsen), æ opl 53. — St 24 Odense, cand S 31, speciall 38 (neurologi), dr med 41. — Dec 31 vikar kand Svendborg Sgh, sept 32 kand Kolonien Filadelfia, dec 33 Kbh Kommunehosp afd VI, okt 34-sept 35 turnus sst afd III og V, nov 35-okt 36 kand Rigshosp neurokir afd, jan 37-marts 38 sst neuro afd, maj 38 vikar Kbh Univ patol-anat inst, juli 38 assist Bispebjerg Hosp patol inst, marts 39 1'assist sst, sept 41 klin assist Rigshosp neuro afd, marts 43 ass læge Kbh Kommunehosp neuropatol og poliklin, fra jan 39 prakt speciall Kbh og neuropatolog for Rigshosp på Kbh Univ patol-anat inst, 43-58 Århus Kommunehosp neurokir og neuro afd, fra 55 Odense Amts og Bys Sgh neurokir afd. — Kons gigtans Kbh amt jan 64. — Aman i Kbh Univ psyk lab fra juni 48, docent sst fra april 58, lektor i neuropatol sst fra april 59. — Assist Rigshosp neuropat og neurokir afd juli 38, fung prosekter Bispebjerg Hosp patol inst april-okt 42. — Studierejser Stockholm 36 og 37, London 38, USA og Canada 47. — Forf af: Studier over kronisk subduralt Hæmatom (disp 41); medarb ved: Handbuch der Neurochirurgie III, 1956; afhandl og tidsskr art om neuropatol emner. — Sekr Dansk Patologforen 41-46, med best 62, Danske Nervelægers Organ 44-47, medl World Fed of Neurology comm of neuropathology 59, medl Brit Neurol Club, korresp medl Portugisisk Selsk for Neurol og Psyk 61, korresp medl Amer Assoc of Neuropathologists 63. — Tildelt Tagea Brandts legat 47.

***Christensen, Find Grove**, f 21 april 41. — Cand S 77 Århus.

Christensen, Finn Kurt, f 16 aug 32 i Kbh (F: overassistent Kurt Jes Hans Christian Rondahl C. og assist Anne Johanne Kirstine Jagd Lauritzen). — St 52 GI Hellerup, cand V 60, cand scient 70 (biokemi), speciall 74 (klinisk kemi). — April 60 turnus Kbh Kommunehosp afd II og I, april 61-april 63 vidensk assist Finseninst radiobiol lab og Radiumstat, aug-okt 61 underlægeskole, april-nov 62 rsl Forsvarets Lægekorp, juni 63 kand Bispebjerg Hosp neuromed afd, okt 63 Rigshosp afd NK, sept 65 instruktør biokemi Kbh Univ biokem inst, okt 67 kursist Rigshosp klin kem afd, sept 70 1'rsl Med Lab Adelgade, okt 71 Blegdamsk klin kem afd, fra sept 74 overl Med Lab Lyngby. — Lærer og censor Hospitalslaborantskolen Kbh fra 68.



***Christensen, Finn Aage Rudolph**, f 24 maj 38. — Cand V 67. — Fra aug 73 prakt Kbh.

***Christensen, Finn Amorsen**, f 22 april 48. — Cand V 77 Århus.

† **Christensen, Finn Cato**, f 18 juni 12 i Galten, † 24 dec 79 (F: læge Christen C. og Christine Kathrine Cato). — 14 jan 39 i Vejlbjod Gudrun Skielboe, f 29 april 13 i Kbh (F: repr Jens Christian S. og Helene Poulsen), æ opl 71. — St 33 priv, cand V 45. — Febr 45 turnus Tønder Sgh, jan 46 aman Galten, april 46 kand Kjellerup Sgh, april 47 prakt Galten, juli 55 Silkeborg, okt 70-juni 71 kommlæge Endelave, fra okt 71 prakt Silkeborg. — Tilsf læge Vejlesøhus marts 72.



*Christensen, Finn Redke, f 26 juli 48. — Cand S 74.

*Christensen, Flemming, f 21 aug 28 i Hellerup (F: pianofabr Andreas C. og Rigmor Boch). ~ 19 sept 53 i Skinnerup sygepl Karen Jeppesen, f 17 nov 29 i Thisted (F: isenkræmmer Tage J. og Helga Hove-Thomsen). — St 47 GI Hellerup, cand V 55, dr med Århus 67. — Marts 55 kand Bornholm Centralsgh Rønne kir afd, juli 55 turnus Horsens Sgh, aug 56 kand Silkeborg San og Skanderborg Amts tub stat, okt 57 kand Århus Kommunehosp radiol afd, jan 58 sst afd C, jan 59 vidensk assist Århus Univ hyg inst, sept 61 aman Århus Tandlægehøjskole biokem afd, fra aug 67 afdelingsleder sst. — Lærer i klin og fysiol kemi Hospitalslaborantskolen, Jydsk Teknologisk Inst marts 59-april 70, ernæringslære Inst for Syge- og Sundhedspleje nov 61-okt 67, lektor i ernæringslære Århus Tandlægehøjskole 65, farmakol Århus Univ farmakol inst aug 67-aug 69. — Ass læge Århus Kommunehosp dialyse afd jan-aug 61. — Forf af: Dikumarol. Farmakologiske og biokemisk-farmakologiske studier (disp 67); tidsskr art. — Medl konsistorium Århus Tandlægehøjskole 71.



Christensen, Flemming Wunsche, f 7 maj 40 i Kbh (kreditchef Knud W. C. og Gudrun Petersen). ~ 18 nov 67 i Örebro, Sverige, överläkare Ingrid Zommarin, f 14 aug 36 i Sverige (F: rektor Hilding Z. og lærer Greta Blomqvist). — St 59 Birkerød, cand V 67, svensk jus 70, svensk speciall 72 (intern medicin). — 67-68 underläkare Karlskoga med klin, 68 sst kir klin, 68-69 rsl Hæren, 69-72 underläkare og vikar bitr överläkare Karlskoga med klin, jan 73 distrläkare Karlskoga, fra 76 distr överläkare sst. — Överläkare Kungl Gyttjebad- och Bruunsanstalten Loka 76, samordnanda distr överläkare Karlskoga 81. — Form Distrläkarefören Örebro Län 79, medl best Fören Svenska Kurorter 80.



*Christensen, Flemming Emil, f 8 jan 42. — Cand S 70, speciall 78 (gynækologi og obstetrik). — Fra juni 79 prakt speciall Kbh.

*Christensen, Flemming Kærgaard, f 19 maj 49. — Cand V 78 Århus.

*Christensen, Frank Lønnberg, f 5 april 47. — Cand V 73.

† Christensen, Freddy Kermit, f 15 marts 10 på Frdbg, † 18 dec 78 (F: snedker Martin C. og Anna Kathrine Andersen). ~ 12 maj 40 i Marstal sygepl Marta Olsen, f 31 okt 14 i Marstal (F: skibsfører Marius Johannes O. og Laura Kirstine Henriksen). — St 28 Frdbg, cand V 38. — Marts 38 turnus KASF, marts-okt 39 vikar, dec 39 rsl Amtssgh Lemvig, okt 40-nov 41 l' rsl sst, fra marts 42 prakt Gudum. — Distrlæge Hjemmeværnet 58. — HJvFT 68.

Christensen, Frede Grejs, f 11 marts 33 i Århus (F: postmester Jens Christian C. og Kirsten Nielsen). ~ 6 juni 67 i Gladsaxe sygepl Gunvor Stolt Rasmussen, f 23 marts 37 i Kbh (F: farvehdrl Erik S. R. og Ebba Vistisen). — St 52 Fredericia, cand S 60. — Juli 60 vikar kand De Gamles By, sept 60 turnus Frdbg Hosp afd A og B, sept 61 vikar kand sst afd B, april 63 rsl Hæren, herunder tjeneste Kbh Univ inst for eksp kir, dec 63 kand Sønderbro Hosp med afd, jan 64 rsl Bispebjerg Hosp anæst afd, okt 64 Kjellerup Sgh kir afd, sept 65 kommlæge Fur, april 69 prakt Gammelby, fra april 77 kompraksis Hornsyld. — Kons i handicapspørgsmål Juelsminde komm fra 80. — Skolelæge 69-72, tilsl læge børnehjemmet Kildebjerg 69-77, ungdomshjemmet Bråskovgård 71-75, plejehjemmet Kildevang fra 79.

Christensen, Geert Therkel Nitzschke, f 21 marts 1895 i Hansted (F: kasserer, exam jur Christen C. og Karen Marie Therkelsen). ~ 4 nov 20 i Kbh Nanny Hansine Augusta Andersen, f 12 maj 1896 i Kbh, † 2 aug 62 i Nørresundby (F: kvartermstr, oversergent Niels A. og Amalie Petersen). — St 12 Horsens, cand V 19. — Marts 19 rsl Søværnet, marts 20 med tjeneste Marinehosp kir afd, aug-sept 20 vikar, nov 20 prakt Svenstrup J., dec 54 Nr Ulstrup, fra okt 72 privat Nørresundby.

Christensen, Gerd Lilly, f 7 okt 49 på Frdbg (F: korresp Orla Hans Georg Jensen og fysioterapeut Ella Rigmor Elfride Madsen). ~ 26 aug 72 på Frdbg fuldmægtig Victor Robert Viggo C., f 16 febr 36 i Kbh (F: politiinsp Christian Viggo C. og Meta Marstrand Mechlenburg). — St Frdbg 67, cand S 74. — 74-76 rsl Sundby Hosp otol afd, 76 Bispebjerg Hosp med afd C, 76-77 sst rtg afd, 77-78 Amtssgh Køge med og kir afd, 78-80 Bispebjerg Hosp langtidsm med afd, fra 80 sst med afd B.

*Christensen, Gerd Ahrensburg, f 10 febr 53. — Cand S 80.

Christensen, Gert Schougaard, f 12 juli 38 i Ålborg (F: fabr Jens Carl Marinus C. og Eva Margrethe Schougaard). ~ 24 nov 62 i Grædstrup fysioterapeut Grethe Jensen, f 20 juli 38 i Viborg (F: købmand Ejvind J. og Dorthea Marie Jensen). — St 57 Ålborg, cand V 67 Århus. — Marts 67 rsl Grenå Sgh med afd, febr 68 rsl Forsvarets Lægekorps, okt 68 rsl Skive Sgh kir afd, maj 69 Holstebro Centralsgh med afd, juni 70 Esbjerg Centralsgh pæd afd, aug 70 l' rsl sst, aug 71 rsl sst neuromed afd, juni 72 rsl Horsens Sgh psyk afd, maj 73 aman Viborg, fra april 74 prakt sst. — Undervist i med sygepl Holstebro Centralsgh 70. — Repr Fayl 67-68.



*Christensen, Grete Bæk Moesby, f 16 aug 47. — Cand V 78 Århus.

Christensen, Hanne, f 7 dec 51 i Tørring (F: smed Alfred C. og hjemmehj Esther C.). — St 71 Vejle, cand S 79. — Juli 79 rsl Hjørring Sgh kir afd, sept 79 Give Sgh kir afd, marts 79 sst med afd.

Christensen, Hanne, f 21 aug 53 i Åbenrå (F: havearkitekt R. C. og Erna C.). — St 72 Åbenrå, cand V 80 Odense. — Marts 80 vikar rsl Varde Sgh langtidsmed afd, april 80 Sønderborg Sgh anæst afd.



***Christensen, Hanne Nygaard**, f 29 april 46. — Cand S 72 Århus. — Prakt Tarm.

***Christensen, Hanne Tellerup**, f 26 nov 49. — Cand S 77.

***Christensen, Hans**, f 13 febr 45. — Cand S 78.

Christensen, Hans, f 29 nov 45 i Kbh (F: læge Sven Erik C., † 1 dec 63, og Tekla Irene Maria Pedersen). ~ 16 aug 69 i Ålborg cand phil Inge Lise Hansen, f 3 dec 48 i Thisted (F: bogholder Henry H. og Ester H.). — St 65 Niels Steensen, cand V 78. — Marts 78 vikar rsl KAS Glostrup neurokir afd, april 78 rsl Sct Joseph Hosp gyn-obst afd, febr 79 sst kir afd, sept 80 Bispebjerg Hosp med afd B, april 80 vikar rsl sst psyk afd E. — Underviser i obst Diakonissestift Sygeplejeskole E 78.

† **Christensen, Hans Ewald**, f 30 juni 28 i Ørbæk, † 9 sept 81 (F: gårdejer Karl Valdemar C. og Laura Elvine Nielsen). ~ 24 marts 56 i Lyngby Margit Christensen, f 20 nov 28 i Ganløse (F: gårdejer Christian C. og Dagmar Louise Petersen). — St 47 Odense, cand S 55, speciall 68 (patologisk anatomi), dr med 63. — Juni 55 vikar kand Finseninst og Radiumstat, aug 55 KAS Gentofte gyn afd, sept 55 underlægeskole, dec 55 klinicist Fødselsanst Jylland, jan 56 turnus KAS Gentofte afd C og D, jan 57 vikar kand sst afd D, febr 57 kand Finseninst patol afd og Radiumstat, april 57 rsl Hæren, dec 57 kand Finseninst patol afd og Radiumstat, maj 58 vidensk assist Kbh Univ patol-anat inst, maj 58 gigtlab, sept 64 1' rsl Rigshosp prosekto, fra dec 68 overl Odense Sgh patol inst. — Lektor i patol Odense Univ jan 69, prof sst fra aug 72. — Forf af: Amyloidosestudier. En oversigt på grundlag af eksperimentelle undersøgelser (disp 63); tidsskr art. — R 80.



***Christensen, Hans Ole**, f 28 febr 39. — Cand S 70, speciall 79 (pædiatri).

† **Christensen, Harald**, f 12 jan 1897 i Ålborg, † 26 aug 77 (F: murerstr Christian C. og Sofie Magdalene Henriksen). ~ 21 aug 23 i Nørresundby Margrethe Nielsen, f 6 aug 1892 i Hvorup (F: revisor Sygekassedirek Christen N. og Else Marie Andersen). — St 15 Ålborg, cand S 23. — Juli 23 rsl Tranebjerg Sgh, aug 24 Give Sgh, sept 25 prakt Tranebjerg, okt 33-marts 66 Silkeborg, privat sst. — Læge Børnehjemmet Knaps Minde, Silkeborg nov 33-61, læge Gudenå Kurbad juli 47-april 48, skibslæge Grønland okt-nov 52, skolelæge Silkeborg juli 53-juni 62. — Form Silkeborg Bylægeforen 58-61, medl Silkeborg Sogns Menighedsråd 49-73.

Christensen, Harald Nygaard, f 20 april 28 i Vejby. — St 48 Viborg, cand S 57 Århus, speciall 68 (kirurgi), 77 (ortopædisk kirurgi). — Juli 57 vikar kand Herning Centralsgh kir afd, okt 57 turnus sst med og kir afd, okt 58 årskand Horsens Sgh kir afd, febr 60 kand Odense Amts og Bys Sgh anæst afd, aug 60 rsl Hæren, maj 61 kand Odense Amts og Bys Sgh afd U, okt 61 2' rsl ortopædisk klin og amb Odense, okt 62 kand Odense Amts og Bys Sgh afd D, april 63 distrlæge Færingehavn Grønland, okt 63 rsl Dr Ingrid Hosp Godthåb kir afd, juli 65 vikar ass 1' distrlægeembedet Jakobshavn, sept 65 1' rsl Frederikshavn Sgh kir afd, juni 67 2' rsl Århus Kommunehosp afd E, K, T og L, febr 70 1' rsl Ålborg Sgh Nord kir afd, sept 74 sst thoraxkir afd, jan 76 Hjørring Sgh ortopæd-kir afd, maj 77 vikar overl Ålborg Sgh Nord kir afd, fra maj 79 sideordnet overl Give Sgh kir afd. — Undervist i kir Århus Univ 68-69. — Tidsskr art. — Form lægeråd Give Sgh fra april 81.



Christensen, Harry Regin, f 25 nov 30 i Brædstrup (F: arbejdsmand Niels C. og jordemoder Anna Johanne Sørensen). ~ 19 nov 55 i Odense sygepl Birte Bondo, f 23 sept 27 i Fruens Bøge (F: maskinhdrl Ernst B. og Ellen Ingeborg Gravesen). — St 49 Silkeborg, cand S 57 Århus. — Okt 57 turnus Skive Sgh, okt 58 kand sst med afd, april-sept 60 2' rsl Åbenrå Sgh, nov 60 kand Ålborg Amtssgh kir afd, juni 61 aman Gern, april 62 Ans, fra april 63 prakt Ans.

Christensen, Hartvig Leonhard, f 12 juli 35 i Fredsø (F: landpostbud Helge Richardt C. og Agnes Mary Madsen). ~ 23 febr 63 i Sahl ekspeditrice Bodil Bach Ottosen, f 15 juli 40 i Silkeborg (F: dir Vagn Gjesing O. og Anna Margrethe Bach). — St 53 Nykøbing M, cand V 63 Århus. — Juli 63 turnus Skive Sgh, aug 64 rsl Varde Sgh, april 65 Farsø Sgh, okt 66 Sct Joseph Hosp Esbjerg gyn-obst afd, sept 67 aman Hvidbjerg Thy, fra april 69 prakt Hjørring. — Rsl Hæren aug 64-marts 65.

† **Christensen, Helge**, f 18 juli 1898 i Præstø, † 4 marts 78 (F: dyrlæge Rasmus C. og Agnes Cordelia Jørgensen). ~ 1^o 12 maj 27 i Roskilde Margrethe (Grethe) Christiane Laurentze Knudsen, f 21 jan 02 i Fjellerad, † 18 juli 64 (F: læge Kuno K., † 2 okt 47, og Ellen Sophii Magdalene Clausen); 2^o 3 april 65 i Kirke Syv advokatsekr Ulla Margrethe Jørgensen, f 25 juli 15 i Kbh (F: ing Theodor J. og forretningsfører i Dansk Sygeplejeråd Constance Jacobsen). — St 16 Roskilde, cand S 24, speciall 31 (radiologi), dr med 39. — Vikar kand Kbh Kommunehosp afd VI, Rigshosp afd A, Sct Hans Hosp og Rigshosp fødeafd A, 24 2 mdr surnum kand Dr Louise Børnehosp, jan 25 Rigshosp fødeafd, maj 25 vikar sst, aug 25 Radiumstat, okt 25 surnum kand Rigshosp rig klin, nov 25 rsl Centralsgh Holbæk, dec 26 kand Øresundshosp med afd, okt 27-marts 28 kand og fung rsl Balder Hosp, juni 28 ekstraord turnusbevis, maj 28 assist Øresundshosp rtg klin, nov 29 1' assist og 1' rsl KAS Gentofte rtg afd, juli 34 radiolog Sct Elisabeth Hosp Holbæk og Centralsgh Holbæk, okt 34 Sct Maria Hosp Roskilde, maj 35-juli 68 overl Amtssgh Roskilde, privat Roskilde. — Prakt Kbh maj 27-okt 29. — Studierejse Hamburg og Frankfurt a M 32 (radiol). — Forf af: Beiträge zum Verständnis der Leistungsfähigkeit des medizinischen Durchleuchtungsverfahrens (disp 39). — Næstform Dansk radiol Selsk 33-34, Danske Radiologers Org 35-45, tilf specialistnævn 35-47, suppl repr Dadl 42-46, medl best Isotopkursus for læger fra 52.



† **Christensen, Ole Helge**, f 26 okt 03 i Kagstrup, † 3 maj 69 på Frdbg (F: gårdejer Valdemar C. og Karen Kirstine Jørgensen). ~ 1° 18 dec 47 i Thorslunde dr med Annie Schondel, æ opl 53; 2° 23 marts 56 på Frdbg Gertrud Johanne Holm (F: læge Laurentius H. og Elisabeth Cathrine Buur). — St 26 priv, cand S 34, embedslægeeks 46, speciall 60 (fysiurgi), dr med 46. — Sept 34 rsl Sorø Sgh, okt 35 kand Sct Elisabeth Hosp specialafd, april 36 Rudolph Bergh Hosp, okt 36 Sct Elisabeth Hosp kir afd, april-okt 37 sst med afd, febr 38 fast kand Rigshosp med afd, nov 38 klin assist sst, nov 41-maj 42 kand sst børneafd, okt 42 Blegdamshosp, juli 43 vikar kand Rigshosp psyk afd, okt 43 kand sst, jan 44-febr 46 2°rsl De Gamles By, juni 46 vikar assist Centralstat for Tub Bekæmp, sept 46 1°rsl Finseninst og Radiumstat med afd, maj 47 konst amtslæge Centralsgh Holbæk, dec 47-aug 48 lægeassist Stadslægens Kontor Kbh, febr 48 3°assist Kbh Kommunehosp med poliklin, sept 48-juli 49 kreds-læge Rougsø Lgk, sept 49-aug 55 lægeassist Centralstat for Tub Bekæmp, dec 53-febr 55 assist Mødrehjælpen, nov 55 assist Kbh Kommunehosp alko-amb og fys afd, juli 56 lægeassist Rigshosp fys afd, juni 57 kand Bispebjerg Hosp neurokir afd, dec 57 2°rsl Hornbæk Kurbad, aug 59 2°rsl KAS Gentofte fys afd, herunder fung 1°rsl 6 mdr, april-sept 62 1°rsl sst, fra dec 61 afdlæge Samv Sygek fys klin Frederikssundsvej. — Læge DrK Marokko jan-marts 60. — Forf af: Alveoleluftens Sammensætning under forskellige Respirationsformer hos normale Mennesker og hos Hjerterpatienter og Emfysematikere, belyst ved fraktioneret Alveoleluft-analyse (disp 46).

***Christensen, Helge Erik**, f 22 febr 11 i Kbh (F: grosserer Asger Erik Otto C. og Karen Yelva Valborg Lilliendahl). ~ 18 april 36 i Kbh Margrethe Lasse Povelsen, f 26 juni 18 i Dronninglund (F: gårdejer Lars P. og Marie Birgine Nielsen). — St 29 Ordrup, cand V 38. — Marts 38-febr 39 turnus Frdbg Hosp, april 39-marts 41 rsl Krabbesholm San, juni 42 prakt Håstrup, fra sept 58 uden for praksis. — Kolonel-læge CFU jan 43, læge CF-sektion Fyn jan 52.

***Christensen, Henning**, f 21 nov 43. — Cand S 73 Århus. — Prakt Nykøbing M.

***Christensen, Henning Mou**, f 5 marts 48. — Cand V 74. — I Sverige.

† **Christensen, Henning Riber**, f 19 maj 23 i Randers, † 3 jan 75 i Århus (F: fyrbøder Carl C. og Johanne Sofie Jensen) ~ 25 jan 52 i Århus læge Kirsten Riber C. — St 42 Randers, cand V 51. — April 51 turnus Århus Kommunehosp, marts 52 kand sst kir afd, marts 53 Grenå Sgh, febr 54 2°rsl sst, marts 56 1°rsl sst, okt 58 prakt Ebeltoft, fra 68 kompraksis sst. — Distrlæge Hjemmeværnet 62. — Tidsskr art. — Guldmedalje Århus Univ (biokemi) 48. — Slægtsliit (mødrene): A. Magius: Stamtavle over Familien Riber fra Svendborg, 1934.

***Christensen, Henrik**, f 30 dec 29 i Randers (F: skoleinsp Peter C. og Kirsten Jensen). ~ 8 maj 63 i Malmö June Eivor Virginia Moberg, f 21 jan 39 i Killeberg, Sverige (F: malermstr Sven M. og Eva Björnsson), æ opl 72. — St 49 Viborg, cand V 58, svensk jus 61, svensk speciall 67 (almän psykiatri), 69 (almän intern medicin). — Marts 58 turnus Rigshosp afd B og C, jan 60 underlækare Sct Maria Sjukh, Hälsingborg, febr 61-aug 65



Malmö Allmänna Sjukh psyk klin, afbrudt halvt år 63 og 64 kirurgi på Trelleborg Las, 64 Trelleborg Las med klin, okt 65 Ystad Las med klin, 68 Malmö Allmän sjukh infektionsklin, jan 69 prakt Hammenhög, fra juli 72 Brantevik, Simrishamn.

Christensen, Finn Henrik Bessing, f 17 maj 36 i Maribo (F: Johannes Martin C. og Erna Hauge). — St 56 Århus, cand S 66 Århus. — Fra aug 75 prakt Christiansfeld.

***Christensen, Henrik Tvorup**, f 2 sept 37. — Cand V 67. — Fra aug 76 prakt Brørup.

***Christensen, Henry Marinus**, f 16 april 06 i Horsens (F: købmand Chresten Marinus C. og Kirstine Marie Bærntsen). ~ 22 juli 33 i Balle tandlæge Gudrun Haugen Johansen, f 18 juni 07 i Silkeborg (F: driftsbest Hjejlen, Silkeborg Jens Peter J. og Marie Jensen). — St 24 Randers, cand V 33, dr med 44. — Maj 33 rsl Kamillianerklin Ålborg, april 35 Sct Joseph Hosp fødeafd, maj 36 sst afd B, juli 37-juni 38 fast kand Sundby Hosp kir afd, sept 38 vikar assist Inst for alm patol, juni 39 assist sst, okt 43-april 45 vikar lektor almen patol, mikrobiol forskningsarb privat lab, jan 47-okt 59 tekn dir Roskilde Medical Compagny, 62 konsultativ virksomhed indenfor medicinalindustrien, planlagt fabr og fabrikationer Danmark, Norge, Italien, Spanien, Indien, Pakistan og Tyrkiet, medstifter og indehaver A/S Medicosmos, 65 dir Pharmacosmos A/S, fra 66 privat. — Forf af: Catgut sterilization (disp 44); klin og eksp arb om sterilitet og sterilisation. — Form best A/S Medicosmos.

Christensen, Henry Ingemann, f 23 sept 08 i Kalundborg (F: fiskehldr Hans Peter C. og Ane Kathrine Nielsen). ~ 14 dec 35 i Kbh sygepl Sofie Frederikke Jacobsen, f 20 nov 06 i Kvalvig, Færøerne (F: fisker Johan J. og Else Joensen). — St 26 Johannes-skolen, cand S 33. — Aug-nov 33 vikar Færøerne, febr 34-aug 35 privat rsl og aman Klaksvig Sgh, okt 35 1°rsl Kalundborg Sgh, fra jan 39 prakt Kalundborg.



Christensen, Henry Mølhede, f 17 jan 40 i Musema, Burundi, Afrika (F: missionær Kaj Rigmund Immanuel C. og læge Ellen C.). ~ 1 juni 63 defektrice Tove Kortegård, f 18 maj 41 i Randers (F: snedkermstr Anders K. og Johanne Christensen). — St 60 Randers, cand S 73 Århus. — Juli 73 rsl Silkeborg Centralsgh kir gyn-obst afd, april 74 Hjørring Sgh øre-næse-halsafd, 75-76 sst med afd, fra juni 76 prakt Randers.

Christensen, Knud Hilmar, f 8 aug 48 i Ribe (F: bankkasserer Th. C. og I. C.). — St 68 Ribe, cand S 78 Århus. — Juli 79 vikar rsl, turnus Kolding Sgh kir afd, april 79 vikar rsl Randers Centralsgh anæst afd, april 80 Sønderborg Sgh anæst afd, maj 80 turnus Randers Centralsgh med afd.

Christensen, Ib, f 11 april 19 i Thisted (F: overdyrlæge Hans Vilhelm C. og Sigrid Emilie Brøgger). ~ 18 febr 44 i Åby Birthe Rohde-Jensen, f 30 juni 22 i Fredericia (F: prokurist Jens Otto R.-J. og Edith Schousbo), æ opl 72. — St 37 Rungsted, cand V 48, speciall 59 (ortopædi). — Febr 48 vikar kand Århus Kommunehosp kir afd, marts 48 klinicist Fødselsanst Jylland, april 48 turnus Hjørring Sgh, april 49 årskand sst kir afd, febr 51 årskand Ortopædisk Hosp Århus, dec 51 fung 2' rsl sst, jan 52 2' rsl sst, juni 53 2' rskir Odense Amts og Bys Sgh, sept 55 1' rsl Ortopædisk Hosp Århus, okt-dec 57 under orlov surnum kand Århus Kommunehosp neurol afd, febr 59 2' rskir sst afd S, juni 60-jan 61 og maj-juli 61 fung overl Ortopædisk Klin Ålborg, fra aug 61 overl Esbjerg Centralsgh ortopæd afd. — Underlæge Søværnet jan-sept 50. — Studierejser Göteborg 54, Bern 54 (håndkirurgi), London 56 (ortopædi). — Tidsskr art.



*Christensen, Ib Thrane, f 30 juli 51. — Cand V 78 Odense.

Christensen, Inga, f 22 april 08 i Kbh (F: grosserer Eli Johan Jespersen og Laura Christensen). ~ 5 april 52 i Gentofte prof, dr phil Aksel E. C., f 11 sept 06 i Bernstorffsminde (F: skomager Johan C. og Anne Kirstine Jensen). — St 27 Ordrup, cand V 35, speciall 44 (dermato-venerologi). — Febr 35 vikar Rigshosp afd H, maj 35 turnus Århus Amtssgh, febr 37 kand Rigshosp afd H, aug 37 assist Finseninst dermatol afd, april 39 fast kand Rudolph Bergh Hosp, juni-sept 40 vikar Kbh Kommunehosp poliklin for hud- og kønssyg, nov 40 fru Hermansens klin, febr 41 rsl Marselisborg Hosp afd for hud- og kønssyg, april 43 kand sst epid afd, maj 43-maj 45 2' rsl Rudolph Bergh Hosp, juni 44-april 52 prakt Kbh, sept 46-marts 72 visit læge Kbh sædelighedspoliti, fra okt 45 visit læge Sundhedskom, fra april 79 kons i dermatol Kbh komm. — Tidsskr art. — Medl repr Fayl og Dadl 38-47, medl udv vedr foranstaltning mod prostitution, medl best Dansk Foren til Kønssyg Bekæmp 61.



*Christensen, Ingelise, f 7 april 46 i Kbh. — Cand S 75.

Christensen, Poul Jacob, f 17 juni 25 i Fredericia (F: fabr Jacob C. og Rosa Sofie Poulsen). ~ 1° 2 sept 50 i Fredericia korresp Lis Jacobsen, f 10 aug 27 i Fredericia (F: grosserer Robert J. og Martha Vilhelmine Jensen), æ opl 77; 2° 7 juli 77 i Stege forfatter Hanne Kaufmann, f 27 dec 26 i Frankfurt (F: børsrådgiver Julius K. og Lilly K.). — St 44 Fredericia, cand S 53, speciall 63 (klinisk kemi og laboratorieteknik). — Jan 54 turnus Århus Kommunehosp, jan 55 friv assist Århus Univ biokem inst, april 55 aman sst, okt 56 vidensk assist sst, aug 60 vikar årskand Århus Kommunehosp afd C, sept 60 vikar klin assist sst, okt 60 årskand sst og cardiolog afd, okt 62 2' rsl Odense Amts og Bys Sgh centrallab, fra okt 63 overl Horsens Sgh centrallab. — Kons Brædstrup Sgh 63, lægehuset Gasvej 5, Horsens 72, lægehuset Give 73. —



Undervist i biokemi 55-60, lektor i klin biokemi Århus Univ april 58, undervist i klin kemi sygeplejeskolen Vejle 74-76. — Stifter og medejer af Biodata lab I/S okt 74-77 (s m overl Jørgen Rasmussen); censor i fysiol Århus Univ 65, Tandlægehøjskolen Århus 74, Hospitalslaborantskolen Århus 81. — Forf af: Fri abort, 1967; Æbler i en skål, 1967; Hvad skal det andet køn bruges til, 1969; Hvorfor, Le, 1981; medforf af: Dødsriteriet, 1972; Lyrikårbogen, 1973 og 77; tidsskr art. — Form amtsoverlægeråd Vejle amt 70-72, medstifter Kristeligt Folkeparti 70, form 70-73, form Vestbirk Højskole 70-76, Europhøjskolen 76-78.

Christensen, Jacob Ingemann, f 21 april 40 i Kalundborg (F: læge Henry C. og Sofie Frederikke Jacobsen). — St 58 Herlufsholm, cand V 68. — Febr 68 rsl og vikar 1' rsl Kalundborg Sgh kir afd, herunder militærtjeneste, juli 70 rsl sst med afd, okt 71 underlæge Gällivare Länsklas kvinnoklin, jan 72 sst kir klin, juli 72 rsl Kalundborg Sgh kir afd, nov 72 vikar 1' rsl Slagelse Centralsgh kir afd, nov 73 1' rsl sst, april 76 Kalundborg Sgh kir afd, fra maj 77 prakt Kalundborg.

*Christensen, Jakob, f 23 maj 46. — Cand V 74 Århus. — I Sverige.

Christensen, Jan, f 8 sept 22 i Kbh (F: murerstr Aage Max Karl C. og Anna Anette Heller). ~ 14 okt 50 i Kbh Nanna Lise Jensen, f 10 marts 26 i Kbh (F: fabr Martin J. og Elise Olsen). — St 41 Schneekloth, cand V 50, speciall 59 (diagnostisk radiologi). — Febr 50 turnus Odense Amts og Bys Sgh, febr 51 vikar sst med og kir afd, april 51 sst radiol afd og radiumstat, maj 51 kand sst kir afd, maj 52 rsl Hæren, okt 52 kand Odense Amts og Bys Sgh radiol afd og radiumstat, sept 53 2' rsl sst rtg afd, febr 55 KAS Gentofte rtg afd, jan 58 kand Radiumstat, okt 58 KAS Gøstrup med afd, april 59 Rudolph Bergh Hosp, sept 59 2' rsl Rigshosp radiol afd, juni 62 1' rsl Finseninst rtg afd, fra maj 63 overl Svendborg Sgh rtg afd.

Christensen, Jan, f 26 dec 44 i Kbh (F: litotrykker Walther Edmund C. og Anna Solak). ~ 29 nov 69 i Kbh lærer Hanne Poulsen, f 5 juni 48 i Kbh (F: fuldmægtig Aksel Johannes P. og fuldmægtig Birte Sørensen). — St 63 Efterslægt, cand S 72. — Sept 72 rsl Kbh Kommunehosp afd IX, okt 74 Bornholm Centralsgh Rønne kir afd, juli 76 aman Klemensker, fra jan 77 prakt sst. — Deltaget i dissektionskursus Bristol 65.



Christensen, Jan, f 16 nov 53 i Hvidovre (F: civiling Erling C. og Nelly Irene Thomsen). — St 72 Vejle, cand S 80 Århus. — Maj 81 vikar rsl Århus Kommunehosp ortopæd kir afd E, aug 81 turnus Silkeborg Centralsgh kir afd. — Guldmedal Århus Univ (biofysik) 79.

*Christensen, Jan Erik, f 14 nov 42. — Cand V 71.

Christensen, Jens Kjør, f 28 jan 31 i Rudkøbing (F: læge Aage C., † 20 juni 47, og skolelægeskr Alice Foinon Kjør). ~ 14 maj 65 i Vaggeryd, Sverige sygepl Eva Carlsson, f 3 sept 39 i Vaggeryd. — St 49 Svendborg, cand V 57 Århus, svensk jus 61. — Marts 57 - febr 58 turnus Amtssgh Nakskov, vikariater, april 61 bitr provinsiallæker Lenhovda, Sverige, 67 provinsiallæker Röstänga, fra 71 prakt Svalöv.



***Christensen, Jens**, f 10 marts 54. — Cand S 81 Odense.

***Christensen, Jens Ahrensburg**, f 8 marts 48. — Cand S 74.

Christensen, Jens Christian Dahl, f 22 juni 47 på Frdbg. — Cand S 74, ECFMG 74. — Sept 74 rsl Kalundborg Sgh med afd, jan 75 Statshosp Nykøbing Sj mandsafd, okt 75 Kalundborg Sgh kir-gyn afd, juli 76 sst med afd, april 77 Svendborg Sgh med afd, febr 78 Sct Lukas Stift med afd, maj 78 Rigshosp dermatol afd, jan 79 Finseninst dermatol afd, febr 79 KAS Gentofte dermatovenerol afd, fra nov 79 Hvidovre Hosp dermatovenerol afd. — Underv assist i patol Kbh Univ 73, underviser i dermatovenerol sygeplejeskolen Hvidovre Hosp og Amtssgh Roskilde 80-81, klin lektor i dermatovenerol Kbh Univ 80-81. — Praksisvikar Nykøbing Sj og Trundholm 75, Kalundborg 75-77, Svendborg 77-78, Kbh og Roskilde 78-81. — Deltaget i kursus i tropemed Kbh 75, almen med Kbh 76-77, reumatologi Århus 77, hudbiologi Cambridge 79, speciallægekursus i dermatovenerol Kbh-Århus 80-81, dermatopatologi Kbh 81. — Tidsskr art om dermatovenerol emner. — Deltaget i kongr og symposier vedr hudsygd, allergi og lokale behandlingsmidler.

***Christensen, Jens Erik Just**, f 11 april 54. — Cand S 81 Odense.

Christensen, Jens Jørgen Elmer, f 20 okt 52 i Næstved (F: ing Aage Elmer C. og Inger C.). — St 72 Slagelse, cand V 80. — Maj 80 rsl Ortopædisk Hosp. — Tidsskr art.



Christensen, Jens Knud, f 10 aug 33 i Strøby (F: købmand Jens Christian C. og Karen Alfrida Elisabeth Knudsen). ~ 1° 6 sept 58 i Kbh stud med Esther Mau Hansen, f 6 aug 37 i Kbh (F: overlærer Svend Åge H. og Ellen H.), æ opl 62; 2° 2 juni 62 i Birkerød sygepl Aase Birgit Frei, f 31 marts 38 i Kbh (F: skrædder Nis Petersen F. og damefrisør Gudrun Camilla Petersen). — St 52 Næstved, cand S 61, embedslægeeks 66, speciall 71 (psykiatri). — Sept 61 turnus KAS Gentofte afd B og R, sept 62 vikar Sundby Hosp børneafd, okt 62 vikar fast kand



KAS Gentofte afd H, april 63 underlægeskole, juli 63 kand Sct Joseph Hosp med afd, marts 64 rsl Hæren, juni 66 rsl Bispebjerg Hosp psyk afd E, maj 67 sst afd N, sept 67 sst afd E, aug 68 Frdbg Hosp neurol afd, april 69 Sct Hans Hosp afd C, sept 69 1° rsl sst afd E, okt 70 konst ass overl sst, aug 71 rsl Bispebjerg Hosp børnepsyk afd, dec 72 1° rsl Rigshosp afd O, fra jan 74 overl KAS Nordvang Glostrup psyk afd. — Psyk kons De Gamles By fra 67, Blå Kors behandlingshjem, Tåstrup fra 67. — Klin lektor i psyk Kbh Univ fra 74. — Læge SOS-International fra 76. — Deltaget i efteruddannelseskurser i psyk og lederkursus. — Tidsskr art og foredrag om alkoholisme, psykofarmaka, ulcus duodeni og skizofreni. — Form overlægeråd KAS Glostrup 75-78, med div amtslige udv vedr sygehuse.

***Christensen, Jens Ladekjør**, f 20 maj 49. — Cand S 75 Århus. — I Sverige.

Christensen, Jens Nyboe, f 22 sept 41 i Odder (F: sanitør Martin C. og husholdningslærerinde Signe Marie Nyboe). ~ 6 marts 65 i Hasle, Århus sygepl Elinor Lindhardt, f 10 juni 41 i Århus (F: maskinarb Carl L. og syerske Inge Jochimsen). — St 61 Århus, cand V 70 Århus, speciall 77 (oftalmologi). — Febr 70 rsl Fredericia Sgh med afd, aug 70 Ålborg Sgh Nord rg afd, marts 71 Ålborg Sgh Syd abdominalkir afd, nov 71 Ålborg Sgh Nord gyn-obst afd, marts 72 Kbh Kommunehosp øjenafd, april 74 Rigshosp afd E, okt 74 1° rsl Århus Kommunehosp øjenafd, maj 76 rsl sst neurol afd, maj 77 Ålborg Sgh Syd øjenafd, fra dec 77 prakt speciall Viby J.



† **Christensen, Jens Veng**, f 1 aug 01 i Kbh, † 13 sept 76 sst (F: grosserer Viggo C. og Jenny Helene Kirstine Larsen). ~ 19 april 35 i Tårnbæk Jenny Laura Kirstine Buus, f 22 okt 1900 på Orø (F: proprietær Henning Christian August B. og Anna Elisabeth Eleonora Høyer). — St 19 Plokkross, cand V 30. — Febr 30 kand Sønderborg Sgh, april-nov 31 Amtssgh Nakskov, vikar, 32 skibslæge ØK, febr 33 turnus Kbh Kommunehosp afd II og I, febr 34 vikar, april 34 kand Rigshosp afd H, sept 34 Blegdamskosp, marts 35 Dr Louise Børnehosp, okt 35 assist Frdbg Hosp afd G, juni 36-maj 40 rsl Sct Joseph Hosp afd B, sept 40-aug 42 Militærhosp afd for hud- og kønssygd, 35 prakt Kbh, 50-53 kommlæge Fur, 53-65 prakt Kastrup, privat Lyngby. — Skolelæge 56-71.

***Christensen, Jes**, f 13 febr 46. — Cand S 75 Århus.

Christensen, Søren Jesper, f 9 okt 53 i Kbh (F: afdelingschef Kay Henning C. og Ellen Lis C.). — St 72 Gentofte, cand V 80. — Marts 80 vikar distriklæker Mönsterås Vårdcentral, Kalmar Län, Sverige, juni 80 vikar rsl KAS Gentofte anæst afd.

† **Christensen, Johannes Martin**, f 28 marts 02 i Ørum, † 22 aug 78 (F: førstelærer Anders Martin C. og Johanne Nielsen). ~ 31 Erna Hauge, † 14 juni 67 i Skjødstrup. — St 21 priv, cand V 28. — Febr 28 aman Hadsten, nov 28-april 29 rsl Brødstrup Sgh, juni 29-maj 30 turnus Århus Kommunehosp, aug-okt 30 kand Sindssygehosp Risskov, rsl Hæren, prakt Karup og Hinnerup, nov 32-sept 69 prakt Skjødstrup, privat Skjødstrup. — Tilsl læge Nationalforen Kystsant Kalø Vig, skolelæge 49-juli 72.

***Christensen, Johannes**, f 27 sept 17 i Vassingerød (F: lærer Johannes C. og Inger Sofie Marthinsen). ~ 1° 23 aug 46 i Kbh Else Marie Rask, f 14 okt 19 i Thorning, † 21 juli 65 i Århus (F: gårdejer Christian R. og Carla Jensen); 2° 12 nov 67 i Blovstrød sanglærerinde Birthe Kongsgaard, f 31 maj 29 i Vinkel (F: gårdejer Niels K. og Birgitte Pallesen). — St 36 Birkerød, cand S 44. — Juni-juli 44 vikar Rudolph Bergh Hosp, okt 44 turnus Øresundshosp Helsingør, okt 45 kand FAS Frederikssund, marts 47 Militærhosp med afd, nov 47 Sct Hans Hosp, marts 48 2^{rs}l Sct Joseph Klin Nykøbing Fl, fra maj 49 prakt Gilleleje.

Christensen, Johannes, f 17 sept 26 i Brøndum (F: sognepræst Hans Poul C. og Lydia Elisabeth Jensen). ~ 19 juni 76 bibliotekar Ruth Engstrup f. Nielsen, f 30 april 26 (F: hypotekforeningsdir Kristian N. og Marie N.). — St 45 Randers, cand V 53, speciall 66 (kirurgi), 68 (thoraxkirurgi), dr med 67 Århus. — Febr 53 turnus Kjellerup Sgh, febr 54 årskand Randers Centralsgh kir afd, febr 55 2^{rs}l Varde Sgh, okt 56 kand Århus Sgh kir afd, maj 57 Ortopædisk Hosp Århus, april 58 Fødselsanstalten Jylland, april 59 2^{rs}l Århus Kommunehosp blodbank og blodtypelab, maj 61 sst afd S, jan 62 sst kir afd, aug 63 konst overl Dr Ingrid Hosp Godthåb kir afd, juni 64 vikar distrl Jakobshavn, nov 64 1^{rs}l Vejle Sgh kir afd, juli 66 Århus Kommunehosp thoraxkir afd, juni 68 Århus Amtssgh, maj 69 Århus Kommunehosp thoraxkir afd, fra dec 69 overl Ålborg Sgh Nord thoraxkir afd. — Forf af: Hæmoglobin - F, serologiske forhold og forekomst hos normale voksne samt normale gravide og fødende med specielt henblik på foetomaternel blødning (disp 67); tidsskr art og foredrag.



***Christensen, Johannes**, f 23 juni 47. — Cand V 74.

Christensen, Johannes Ravn, f 21 maj 53 i Balslev. — St 72 Fredericia, cand S 78 Odense.



Christensen, Johannes Fischer, f 8 febr 07 i Skovstrup (F: mejerierjer Iver C. og Margrethe Andersen). ~ 9 febr 38 i Åbyhøj Irene Andersen, f 9 jan 15 i Kbh (F: slagtermstr Ejner A. og Kirstine Olsen). — St 26 Horsens, cand S 33, speciall 52 (diagnostisk radiologi). — Jan 34 vikar Øresundshosp Helsingør, febr 34 aman og rsl Terndrup Sgh, marts 35 turnus Bispebjerg Hosp afd A, aug 35 kand Århus Kommunehosp rtg afd og radiumstat, aug 36 praksisvikar, sept 36 2^{rs}l Århus Kommunehosp rtg afd og radiumstat, sept 38 klin assist sst, juli 39 vikar Århus Amtssgh rtg afd, aug 39 Svendborg Sgh rtg afd, sept 39 1^{ass}ist Bispebjerg Hosp rtg afd, juli 42-juni 44 2^{rs}l KAS Gentofte rtg afd, 44 og 45 vikar KAS Gentofte, maj 46 2^{rs}l Bispebjerg Hosp rtg afd, april 48 1^{rs}l sst, okt 52 1^{rs}l Nørre Hosp rtg afd, fra april 57 prakt speciall Kbh. — Tidsskr art. — Fandt i 52 interaktionen mellem Kallikrein og de såkaldte shwartzmanaktive bacteriesubstanter.



***Christensen, John Brochorst**, f 6 okt 48. — Cand V 76.

***Christensen, Jon**, f 20 dec 47. — Cand V 76.

† **Christensen, Jytte**, f 19 okt 24 i Krstrup, Randers, † 13 juli 71 (F: skoleinsp Peter C. og Kirsten Dortha Jensen). — St 43 priv, cand S 51. — Nov 51 turnus Amtssgh Roskilde, nov 52 kand Sorø Sgh, sept 53 Dansk Sundhedstjeneste Sydslesvig med afd, maj 54 Odense Amts og Bys Sgh med epid afd, okt 55 kand sst rtg afd, dec 56 Sct Hans Hosp afd A, okt 58 Kolonien Filadelfia epilep afd, marts 59 Statshosp Augustenborg, juni 60 kand Odense Amts og Bys Sgh afd N, juni 61 Statshosp Risskov, fra nov 61 2^{rs}l sst klin for ambulans neurosebehandling.

Christensen, Jørgen, f 1 marts 23 i Odder (F: guldsmed Viggo C. og Mathilde Kirstine Rasmussen). ~ 27 aug 49 i Odder Åse Rahbek Jantzen, f 27 aug 28 i Ø Assels (F: købmand Hans Christian J. og exam pharm Else Rahbek). — St 41 Århus, cand V 49, speciall 57 (otirhino-laryngologi). — Febr-marts 49 underlækare Furunæs Sjukh, Piteå, Sverige, maj 49-april 50 turnus Amtssgh Roskilde, juli 50 praksisvikar, sept 50 kand Kolding Sgh tub afd og Vejle amt tub stat, juni-dec 51 vikar 2^{underl}ækare Centralas Karlskrona kir afd, marts 52 kand Viborg Sgh kir afd, sept 52 Randers Centralsgh øreafd, juni 53 Amtssgh Roskilde øreafd, juni 54 2^{rs}l sst, sept 55 1^{rs}l sst, sept 57 kand Århus Kommunehosp neurokir afd, jan 58 sst øreafd, maj 59 vikar 1^{rs}l sst, sept 59 kand sst, dec 59 Statens Hørecentral Århus, marts 60 otol assist dr J. Roued, Haderslev, fra jan 61 prakt speciall Haderslev. — Tidsskr art.



***Christensen, Jørgen**, f 24 sept 36. — Cand S 66.

***Christensen, Jørgen**, f 2 maj 50. — Cand S 77.

† **Christensen, Jørgen Buchardt**, f 19 sept 03 i Kbh, † 4 dec 70 i Hillerød (F: apoteker Peter Oluf C. og Anna Henriette C.). ~ 22 juli 32 i Sdr Vinge Hildur Ahlmann Rasmussen, f 19 okt 05 i Bergen (F: kaptajn Dankert R. og Emma Ahlmann). — St 23 Reykjavik, cand S 32. — Nov 32 surnum kand Rigshosp rtg afd, dec 32-juli 33 rsl Epileptikerhosp Nyborg, sept-okt 33 vikar, dec 33-marts 34 surnum kand Diakonissestift med lab, maj 34 vikar, nov 34 turnus Odense Amts og Bys Sgh, nov 35 praksisassist Randers, okt 36 kand Dr Louise Børnehosp, jan 37 Rigshosp øreafd B, fra april 37 prakt Fredensborg.

***Christensen, Jørgen Fjord**, f 22 aug 43. — Cand S 71 Århus.

† **Christensen, Jørgen Flamand**, f 12 marts 07 i Jægersborg, † 25 dec 70 i Odense (F: arkitekt Niels Christian C. og Ingeborg Flamand). ~ 8 nov 35 Anna Sophie Listov Balle, f 8 febr 15 i Godthåb (F: provst Nicolaj Frederik Severin B. og Astrid Eleonora Thorborg). — St 25 Østersøgade, cand S 32, speciall 42 (intern medicin), 44 (pædiatri), dr med 39. — Sept 32 vikar kand Øresundshosp, okt 32 kand Hornslyd Sgh, nov 33-febr 34 skibslæge ØK, maj 34 vikar kand Rigshosp afd C, juni 34 kand Kbh

Kommunehosp afd VII, sept 34 Blegdamshosp, marts 35 turnus Rigshosp afd B, sept 35-aug 36 kand Sct Lukas Stift, okt 36-sept 37 Rudolph Bergh Hosp, marts-aug 37 till Rigshosp børneafd, sept 37 Dr Louise Børnehosp, marts 38 Bispebjerg Hosp afd B, nov 38 klin assist Rigshosp børneafd, aug 39 2'rsi KAS Gentofte, maj 42 Dr Louise Børnehosp, okt 42 1'rsi Børnehosp Fuglebakken, jan 47 Sundby Hosp børneafd, juli 47 overl Odense Børnehosp, fra 51 overl Odense Amts og Bys Sgh børneafd. — Kons sundhedsplejerskeordningen i Esbjerg 49-67, i Odense 64. — Ass læge Børneplejestat Kbh 38-42, leder 43-47, læge Ungdomsgårdens Børnehave og Vuggestue Husum 44-46, sanitetslæge Kbh 46-47, ledende læge Samfundet og Hjemmet for vanføres spastikerhjem Odense 60. — Forf af: Undersøgelser over Antistofdannelse ved Immunisering af Kaniner med Menneskeblodlegemer af Type A (disp 39); afhandl om pæd emner. — Suppl repr Fayl 33, repr 46, Dadl fra 34, medl best Odense Børnehaveseminarium 50, form Dansk Pædiatr Selsk 53-56, medl tilsynsrådet for rådgivningscentret for børn i Odense 63.

*Christensen, Jørgen Heslop, f 24 nov 45. — Cand S 72 Århus.

*Christensen, Jørgen Nørlund, f 11 juni 32 i Vorgod (F: sognepræst Valdemar Nørlund C. og Ingrid Johansen). ~ 30 maj 58 i Herning sygepl Johanne Margrethe Hansen, f 17 aug 34 i Herning (F: rentier Niels Vilhelm H. og Karen Jensen). — St 52 Herning, cand V 61 Århus. — Marts 61 turnus Holstebro Centralsgh, marts 62 fast kand sst med afd, maj 63 Ringe Sgh, fra nov 64 prakt Horslet.

Christensen, Jørgen Spangsborg, f 5 febr 40 i Ishøj (F: mejeribestyrelse Peder C. og Erna Pedersen). ~ 1 april 67 i Kbh lægeskr Birgit Andersen, f 14 april 43 i Kbh (F: tømrermstr Oluf A. og Erna Christiansen). — St 58 Roskilde, cand S 65, speciall 73 (oftalmologi). — Juli 65 rsl Centralsgh Holbæk kir afd, marts 66 sst med afd, nov 66 KAS Glostrup neurokir afd, dec 66 Nykøbing FI Centralsgh med afd, dec 67 sst neuromed afd, nov 68 sst øjenafd, febr 69 Århus Kommunehosp øjenafd, nov 69 Esbjerg Centralsgh øjenafd, marts 71 Odense Sgh øjenafd, fra okt 73 prakt speciall Esbjerg.

*Christensen, Jørgen Sten, f 27 jan 51. — Cand S 78 Århus.

*Christensen, Jørgen Tange, f 27 maj 32. — Cand V 67.

*Christensen, Jørn Baun, f 13 sept 50. — Cand V 77 Århus.

*Christensen, Kaj Viggo Ellegaard, f 31 maj 43. — Cand S 71.

*Christensen, Karen Kvist, f 8 juni 46. — Cand S 72.

Christensen, Karl Marinus, f 19 juni 38 i Herning (F: købmand Carl Marinus C. og Edith Vestager). ~ 3 juli 65 i Århus børnepædagog Bodil Knudsen, f 12 jan 43 i Hadsund (F: overlærer Knud Aage K. og Ebba Marie Olsen). — St 58 Herning, cand S 68 Århus, speciall 79 (medicinske lungesygdomme), 80 (intern medicin). — Aug 68 underlægeskole, nov 68 rsl Holstebro Centralsgh kir afd, aug 69 sst lungemed afd, dec 69 rsl Forsvaret, aug 70 Holstebro Centralsgh lungemed afd, juni 71 sst med afd, maj 72 1'rsi sst, febr 74 1'rsi Odense Sgh lungemed afd, maj 75 kursist Århus Kommunehosp med afd M, sept 76 rsl Århus Amtssgh rtg afd, april 77 1'rsi Ålborg Sgh Syd lungemed afd,

april 78 rsl sst anæst afd, okt 78 1'rsi sst lungemed afd, april 79 rsl Ålborg Sgh Nord børneafd, okt 79 1'rsi sst med afd II. — Medl reservelægeråd og amtsreservelægeråd Ringkøbing Amt 69-74, medl repr Fayl og Dadl 70-74, medl reservelægeråd Ålborg Sgh og amtsreservelægeråd Nordjyllands Amt maj 81. — Slægtslitt: Jens Frølund Buur: Buurslægtens Stamtavle 1728-1960, 1960.

*Christensen, Karl Erik, f 19 jan 34 i Hanning (F: statshusmand Georg C. og Nielsine Kirstine Mikkelsen). — St 52 Tarm, cand V 60 Århus. — Marts 60 turnus Holstebro Centralsgh, rsl Forsvaret, febr 62 kand Varde Sgh, okt 62 1'rsi sst med afd, fra april 66 prakt Taulov. — Jernbanelæge 66.

Christensen, Karsten Møller, f 28 juni 50 i Kalundborg (F: teknisk overassistent Viggo Møller C. og Emmy Møller C.). — St 69 Kalundborg, cand S 77. — Juni 77 rsl De Gamles By med afd, sept 77 fung 1'rsi sst, juni 78 vikar rsl Bispebjerg Hosp kir afd M, sept 78 Landssgh Thorshavn, nov 78 turnus Kbh Kommunehosp kir afd I, febr 79 vikar rsl Alko-amb Kbh, juli 79 Sønderbro Hosp gyn afd, febr 80 Kbh Kommunehosp kir afd I, maj 80 Sct Lukas Stift kir-gyn afd, juni 80 Kbh Kommunehosp kir afd IX. — Repr Fayl sociale samarbejdsudv Kbh Komm 77-78, form reservelægeråd De Gamles By 77-78.



Christensen, Kirsten Birgit Riber, f 7 maj 22 i Århus (F: buntmager Carl Christian Valdemar Nielsen og buntmager Emilie Magdalene Andreasen). ~ 25 jan 52 i Århus læge Henning Riber C. — St 40 Marselisborg, cand V 51. — Maj 51-april 52 turnus Århus Kommunehosp, nov 64 rsl Ebeltoft Sgh, okt 66 Psykiatrisk Børnehosp Risskov, dec 68 vikar 1'rsi sst, dec 69-sept 71 klin assist Statshosp Risskov, privat Århus. — Deltager kursus for rsl Statshosp Risskov 67. — Tidsskr art.



Christensen, Kirsten Olivia Østergaard, f 21 sept 53 i Højlund, Vissing-Voerladegård (F: første-lærer Hjalmar Johannes Østergaard C. og Asta Gudrun Kjærgård). — St 72 Horsens, cand S 81 Århus. — Juli 81 rsl Fysiurgisk Hosp Hammel. — Timelærer i kemi Sygeplejeskolen Århus Kommunehosp fra okt 81. — Medl repr Fadl Århus E 77-E 78, suppl E 78-E 79, repr hovedbest 78.



*Christensen, Kjeld, f 4 nov 40. — Cand S 68, speciall 78 (kirurgi).

Christensen, Kjeld Anders, f 26 febr 47 i Lemvig. — St 66 Haslev, cand V 74 Århus. — Jan 74 rsl Gigthosp Skælskør, juli 74 rsl Amtssgh Fakse kir afd, aug 75 rsl Søværnet, okt 76 Rigshosp ortopædkir afd, maj 77 sst med afd TA, nov 77 Bispebjerg Hosp fys afd, maj 79 Frdbg Hosp fys afd, maj 80 sst neural afd, aug 80 1'rsl Bispebjerg Hosp fys afd.



Christensen, Knud, f 20 marts 32 i Randers (F: gårdejer Lars C. og Jensine Martine Jensen). ~25 jan 58 i Viby J sygepl Anna Marie Decker, f 26 april 28 i Hammelev (F: proprietær Jeppe Hansen D. og Maren Marie Christensen). — St 51 Randers, cand V 58, speciall 66 (diagnostik radiologi, terapeutisk radiologi). — Febr 58 vikar kand Julemærkehjem Kolding Fjord, april 58 turnus Esbjerg Centralsgh, april 59 kand Randers Centralsgh rtg afd, juni 60 2'rsl sst, juli 61 Radiumstat Odense, dec 62 konst 1'rsl sst, juli 63 kand Odense Amts og Bys Sgh afd C, jan 64 2'rsl KAS Glostrup rtg afd, okt 65 rsl sst kir afd A, april 66 1'rsl sst rtg afd, fra juli 69 overl Randers Centralsgh rtg afd. — Natlæge Randers maj 59-maj 61. — Deltager kursus i radioterapi Århus Univ 60-61, isotopkursus 62, ultralyddiagnostik 78, diagnostisk radiologi Killarney, Irland sept 80; studierejse Skotland og England juni-juli 68. — Tidsskr art og foredrag. — Form lægeråd Randers Centralsgh 74 og 75. — Tildelt James Polacks hæderslegat 80.

Christensen, Knud Jørgen Sand, f 12 jan 50 i Egvad (F: gårdejer Christen Sand C. og hjemmehj Augusta Sand C.). ~25 april 75 i Allested gymnastikinstruktør Karen Grønnegaard Christensen, f 21 okt 52 i Allested (F: gårdejer Henry Grønnegaard C. og køkkenassistent Sigrid Dagmar C.). — St 73 Odense, cand V 80 Odense. — Febr 80 vikar rsl Odense Sgh afd S, april 80 sst afd A, maj 80 sst afd V, aug 80 turnus Fåborg Sgh kir afd.



***Christensen, Knud Christian**, f 27 april 45. — Cand S 72.

† **Christensen, Knud Erik**, f 23 april 10 i Skals, † 11 febr 82 i Israel (F: dyrlæge Johannes C. og Marie Hansen). ~ 21 aug 37 i Nyborg Gudrun Escherich Jepsen, f 21 marts 12 i Fredericia (F: stationsforst Helenius Karl J. og Kaja Louise Topp Pape). — St 28 Viborg, cand V 36. — April 36 turnus Kolding Sgh, maj 37 kand Statshosp Sønderborg gyn-obst afd, juni 38 1'rsl Slagelse Centralsgh, aug 39 1'rskir sst, dec 42-dec 79 prakt Slagelse, privat sst. — Sanitetschef Slagelse jan 44, jernbanelæge april 44. — Deltager fortsættelseskursus for prakt læger 64 London, 66 Wien, 69 Edingburgh. — Tidsskr art. — Medl best Sydvestsjællands Lkf 50, form 58-66, form Sygek udv 50-58, kom udv 50-58 og 60-62, sekr og kasserer sjællandske centraludv 50-68, medl Landsudv 57-58, repr Dadl 58-66, medl befodringsudv 62-68, medl best



Dansk Jernbanelgf 62-66, form best syge- og hjælpefonden for jernbanelæger i provinsen 67, medl best Lægernes Pensionskasse 65-73, medl best Danske Lægers og Dyrlægers motorforsikring fra 62, form fra 69, medl sammes likvidationsudv fra 71, suppl Overvoldgiftsret 74-76, medl 76-80.

Christensen, Knud Otto, f 29 juni 18 i Kbh (F: købmand Hans Christian C. og Aurelia Emilie Petersen). ~ 27 aug 44 i Kbh Inga Anne Madsen, f 5 sept 18 i Kbh (F: kontorchef Anders Gemynthe M. og Laura M.). — St 37 Østersøgade, cand S 44. — Juni-juli 44 vikar, sept 44 turnus KAS Gentofte, sept 45 vikar sst med afd B, dec 45 kand Bispebjerg Hosp afd E, maj 46 vikar Radiumstat, juni 46 rsl Hæren, sept 46 kand Militærhosp med afd, juni 47 vikar Rigshosp med poliklin, okt 47 kand KAS Gentofte afd B, nov 48 vikar sst patol inst, okt 46 aman Kbh, fra jan 47 prakt sst, juli 50 Samv Sygek. — Tilforordnet Retslægerådet vedr sager i almen praksis fra 73. — Medl repr Fayl 47, medl best SO 61-63 og best Kbh Prakt Læger fra 75, medl best Kbh Lgf 61-63, form 69-75, medl repr Dadl 61-63 og 69-75, medl hovedbest 63-69, praksisplanlægningens udv 61-67, hygkom 65-73, socialmed udv 65-72, tilforordnet praksisfinansieringens udv 65-79, ambulatorieudv 65-70, medl Medicinfortegnelseens redaktionskom 65-80, medl strukturudv 69-73, sygehusråd 70-75, medl best Dadl pensionskasse 71-77, medl Mødrehjælpens tilsynsråd 65-73, medl Sundhedsst specialitæsnæv 68-70, Sundhedsst udv vedr revision af sundheds- og hjemmesygeplejerskelov 68-72, Sundhedsst medicinudv 71-80, form 73-80, medl Akademikernes Samarbejdsudv for liberale erhverv 65-69, Kbh Komm og Kbh Amt udv vedr Forebyggende cancerundersøgelser fra 65, medl best Foren for Familieplanlægning 65-74, medl Indenrigsmin udv vedr forebyggende cancerundersøgelser 65-70, Udenrigsmin udv vedr teknisk bistand til u-lande 65-70, Indenrigsmin seksualoplysningudv 65-69, medl Indenrigsmin udv vedr autorisation af optikere 66-70, Justitsmin svangerskabsudv 66-69, Socialmin udv vedr rådgivning inden for det sociale område 67-71, medl SOS udv for "løse specialer" 70-75, medl Kbh hospitalsdirekt centrale lægeråd og dettes belægningsudv 74-79, medl best Curt Ebsten og hustrus legat 66, H. P. Rasmussens mindelegat 66. — Tildelt Barfred-Pedersen prisen 78.



***Christensen, Knud Stenild**, f 17 juli 51. — Cand V 79 Århus.

Christensen, Knud Tage, f 20 marts 12 i Vadum (F: gårdejer Lars Peter C. og Elise Sørensen). ~29 marts 50 i Kbh sundhedspl Astrid Marie Nielsen, f 19 sept 08 i Århus (F: forretningsfører Martin N. og Mary Madsen). — St 30 Ålborg, cand S 37, speciall 51 (kirurgi), 53 (gynækologi). — Juli 37 turnus Randers Centralsgh, juli 38 vikar, okt 38 fast kand Randers Centralsgh, sept 39-marts 40 rsl Hæren, maj 40 fast kand Sønderborg Sgh med afd, juni 41 sst gyn-obst afd, febr 42-jan 43 Bispebjerg Hosp afd D, marts 43 vikar rsl Sundby Hosp rtg afd, sept 43 vikar kand Rigshosp fødeafd A, okt 43 2'rskir Ålborg Amtssgh, nov 45 læge UNRRA Tyskland, juli 46 2'rskir Sønderborg Sgh, nov 47 kand Rigshosp fødeafd A, maj 48-nov 53 1'rskir Næstved Centralsgh, jan-juni 51 konst overkir sst, jan 54 1'rsl Ortopædkirurgisk Sgh Sorø, jan 56 1'rskir sst, jan 58-marts 79 overl sst, privat Sorø. — Kons Revalideringscentret Slagelse maj 61.

*Christensen, Kristian Rokkedal, f 20 juli 49. — Cand V 78 Århus.

† Christensen, Kristian Vilhelm, f 20 sept 1897 i Vejrup, † 10 aug 66 (F: gårdejer Niels C. og Kathrine Christensen). — St 19 priv, cand S 27. — Juli 27-aug 29 konst distrlæge Frederikshåb, maj 30 turnus Bispebjerg Hosp afd A og C, maj 31 vikar, jan-juli 32 kand Blegdamshosp, sept 32 distrlæge Godthåb, aug 33-april 35 og sept 35-okt 37 Suktertoppen, jan 38 kand Rudolph Bergh Hosp, fra juni 38 prakt Ødsted. — Skolelæge marts 45. — Studierejser 29-30 og 35.

*Christensen, Kurt Mathias, f 27 jan 26 i Kbh (F: grosserer Jens Nielsen C. og Marie Rathje). ~ 3 sept 55 i Silkeborg sygepl Gerda Hallum, f 26 nov 31 i Balle (F: motorfører Hans H. og Maren Marie Nielsen). — St 44 Sct Petri, cand S 52. — Sept 52 turnus Amtssgh Maribo og Amtssgh Nakskov, sept 53 vikar turnuskand Amtssgh Maribo, marts - aug 54 kand Sct Hans Hosp afd C, dec 54 rsl Søværnet, aug 55 kand Vejle Sgh med afd, okt 56 2rsl Folkekuranst Hald, okt 57 Vejle Sgh med afd, nov 60 aman Børkop, fra jan 62 prakt Horsens.



*Christensen, Kurt, f 3 aug 49. — Cand V 78 Århus.

*Christensen, Kurt Dahl, f 16 dec 34. — Cand V 77.

*Christensen, Kurt Nørregaard, f 4 marts 38. — Cand S 65, speciall 77 (anæstesiologi).

Christensen, Kurt Hugo Werlinrud, f 25 juli 38 i Kbh. — St 57 Efterslægt, cand V 65, ECFMG 65. — April 65 rsl Bispebjerg Hosp med afd C, okt 65 sst kir afd A, april 66 sst kir afd F, april 68 sst anæst afd R, sept 70 Kbh Kommunehosp intern med afd III, sept 71 Sundby Hosp pæd afd, fra jan 73 prakt Kbh. — Klinisk lektor i almen med Kbh Univ 76. — Fast skadevagt Bispebjerg Hosp fra 69. — Deltager WHO Int anæsteskursus Kbh 68. — Medl Fællesreservelægeråd Kbh Komm Hospitaler okt 71, medl lægeråd Bispebjerg Hosp 77, medl fakultetsråd Kbh Univ 80.



Christensen, Lars, f 17 febr 43 på Frdbg (F: dir dr med Henry Marinus C. og tandlæge Gudrun Haugen Johansen). ~ 5 juli 80 i Hald lægeskr Anemarie Sidelmann, f 24 aug 51 i Nørre Sundby (F: gårdejer Erik S. og Karen Østergaard Bælum). — St 61 Roskilde, cand S 68. — 68 ansat H. Lundbeck og Co A/S, 75 Societa Prodatti Antibiotici, Milano, 77 Pharmacosmos A/S.

Christensen, Lars Lukman, f 5 okt 52 i Århus (F: læge Thorkil C. og sekr Kirsten Kathrine Lukman Svendsen). — St 72 Fredericia, cand S 81 Århus. — Juli 81 rsl Middelfart Sgh psyk afd K.



Christensen, Lars Thorbjørn, f 26 juni 52 i Ålborg (F: overl Johannes C. og sygepl Ragna Thorbjørn Jensen). — St 71 Ålborg, cand V 78. — Febr 78 vikar distrläkare Sverige, juni 78 rsl Ålborg Sgh Syd thoraxkir afd, april 79 vikar rsl sst rtg afd, juli 79 rsl Kjellerup Sgh kir afd, febr 80 sst med afd, maj 80 sst kir afd.



Christensen, Laurids Emil Nitzschke, f 2 febr 02 i Kbh (F: kasserer Fængselsvæsenet, exam jur Christen C. og Karen Marie Therkelsen). ~ 1^o 31 maj 30 i Hellerup Else Nielsen Sneum, f 12 maj 02 i Hellerup (F: grosserer Jens Nielsen S. og Dagmar Glud), æ opl 47; 2^o 10 aug 47 i Hansted politibetjent Oda Lovise Andersen, f 29 aug 15 i Hornstrup (F: tjener Martin Elias A. og Johanne Pedersen). — St 19 Østersøgade, cand V 26, embedslægeeks 28. — Juni-aug 24 vikar rsl Skørping San, febr-marts 26 vikar kredslæge og sghlæge Farso, maj-juli 26 konst kand Diakonissestift kir afd, nov 26 vikar rsl Kjellerup Sgh, dec 26 Ringsted Sgh, jan 27 kand Kbh Kommunehosp afd V, april 27 Blegdamshosp, okt 27 konst kreds- og fængselslæge Nyborg, nov 27 aman, dec 27-febr 28 kand Kbh Kommunehosp afd VI, juni 28 Frdbg Hosp dermatol afd, dec 28-april 29 Dr Louise Børnehosp, jan 29-sept 30 aman og vikar, juni 29- maj 30 turnus Bispebjerg Hosp afd Bog D, 29-30 vikar og konst kredslæge Odder, sept 30-april 31 kand Øresundshosp tub afd, maj 31 rsl Militærhosp dermatol afd, juni-nov 33 kand De Gamles By, juli 31-jan 34 prakt Kbh, febr 34-febr 75 kredslæge Horsens, fra febr 34 prakt Horsens. — Sanitetslægeass Kbh okt 30-sept 33, personalelæge Mejerierne i Horsens okt 44, overl tyske flytningesgh Horsens maj 45-febr 46, tillidslæge Danmarks Rederiforen i Horsens sept 47, bedriftslæge biscuitfabrikken Kjeldsen og Co Nr Snede juli 58, fængselslæge Forvaringsanst og Særlængslet Horsens juni-okt 72, søfartslæge Horsens fra jan 80.



Christensen, Laurids Korsgaard, f 30 marts 19 i Ulfborg (F: kreaturhdr Anders C. og Ane Kristine Kjærgaard). ~ 16 maj 48 i Skovshoved laboratorieassst Ella Kirstine Wainø Andersen, f 30 aug 27 i Skovshoved (F: grosserer Theodor Marius A. og Ella Wainø Larsen). — St 38 Rungsted, cand S 45, speciall 56 (intern medicin), 67 (klinisk fysiologi), dr med 52. — Okt 45 turnus KAS Gentofte afd F og H, nov 46 friv assist Carlsberg kem afd, 49-50 kand KAS Gentofte afd F, 50-53 2rsl sst,



april 53 kand Rigshosp afd N, okt 53 sst afd H, febr 54 Blegdamshosp med-epid afd, maj 54 Dr Louise Børnehosp, nov 54 l'rsel KAS Gentofte afd F, nov 55 sst afd C, 60 assist overl sst afd F, jan 62 overl sst, fra 76 overl KAS Herlev med afd F. — Prof i klin praktikantundervisning Kbh Univ febr 62, prof i intern med sst fra 71. — Studieophold Harvard Univ og Massachusetts General Hosp, Boston, USA 59-60. — Forf af: Denaturation and enzymatic hydrolysis of Lactoglobulin with some observations on the hydrolysis of egg albumin (disp 52); tidsskr art om endocrinol emner, især stofskiftehormoner, klin farmakol bl a om medikamenters interaktion. — Medl sygehusberedskabsnævnet for Storkbh 63, medl best Kbh og omegns sygehjem 63, Med Selsk Kbh 69, Dansk Selsk for Intern Med 69, Dansk Endocrin Selsk 71, form 72, Nordisk Insulinlab 76, Nordisk Insulinfond 76. — Tildelt Hagedornprisen 67.

*Christensen, Leif, f 28 juni 47. — Cand S 74 Århus.

*Christensen, Leif, f 12 aug 51. — Cand S 77 Århus.

*Christensen, Leif Carl, f 23 juni 44. — Cand V 73.

Christensen, Leif Kjærulf, f 15 juli 45 i Ålborg (F: tømrermstr Åge Kjærulf C. og Erna Irene Blåbjerg). ~ 12 aug 69 i Hørsholm tandlæge Grethe Witt, f 10 febr 46 i Rungsted (F: muremrstr Thorvald Knud W. og Karen Liboriusen). — St 64 Rungsted, cand V 71. — Febr 71 rsl Eberberødgaard, nov 71 Hjørring Sgh gyn-obst afd, febr 72 rotant sst, febr 74 sst øreafd, jan 75 l'rsel sst lungemed afd, nov 75 rsl sst med afd B, juni 76 aman Ålborg, fra jan 77 prakt sst.



*Christensen, Lene, f 15 juli 50. — Cand V 81 Odense.

*Christensen, Lisa Dahl, f 18 juni 54. — Cand S 80.

*Christensen, Lisbet Ambrosius, f 22 okt 52. — Cand V 80 Århus.

Christensen, Lise Hanne, f 23 sept 47 på Frdbg (F: maskinfabr Helge C. og Ruth C.). ~ 30 marts 74 på Frdbg lærer Michael Bugovich, f 5 maj 49 i Nuoming, USA (F: tømrer Michael B. og privatsekr Philomena B.), æ opl 79. — St 67 Sct Jørgen, cand S 77. — Juli-aug 77 vikar underlækare Kristianstad Centralsjukh gyn afd Sverige, juni-dec 78 turnus Diakonissestift kir afd A, febr 79 Frdbg Hosp med afd M, aug 79 vikar rsl sst kir afd A, sept 79 sst patol inst, maj 80 sst kir afd K. — Tidsskr art.



† Christensen, Ludvig, f 11 sept 1891 i Stenderup, † 1 okt 72 (F: dir Niels Christian C. og Jensine Marie Henriksen). ~ 8 jan 26 i Struer Marie Elisabeth Pedersen, f 26 juli 1899 i Struer (F: statskons Niels P. og Margrethe Kristine Marie From). — St 09 Horsens, cand S 16, speciall 29 (kirurgi). — Nov 16 - jan 18 rsl Hæren, febr 18 aman, dec 18 turnus Kbh Kommunehosp afd II og V, dec 19 sst afd IV, marts 20 kand Børnehosp Fuglebakken, maj 20 Blegdamshosp, juni 20 l'rsel Esbjerg Centralsgh, jan 23 kand Dr Louise Børnehosp, juli 23 surnum assist Retsmed Inst, okt 23-marts 25 assist Kbh Poliklin kir afd, dec 23-juli 27 visitator Kbh Kommunehosp, april 25-juli 27 assist hos prosektor sst, aug 27 2'rskir Bispebjerg Hosp afd D, okt 29 prosektor Retsmed Inst, maj 32-sept 61 overl Brovst Sgh, nov 61-nov 70 ass sessionslæge 4 udskrivningskreds, privat Århus. — Kand Sindssygehosp Viborg jan-maj 17. — Studierejse Paris 22 (kir). — Tidsskr art. — Form sundhedskom Brovst 32-61, børneværnsudv 39-45, DrK Hanherred afd 42-61, nævninge- og domsmandsgrundlistevd 43-61, lokalforen Landsforen Kræft Bekæmp 49-61. — MTKha 46, DrKM 59.



Christensen, Majbritt, f 12 maj 49 i Kbh. — St 65, exam art kultursociologi, cand S 81.

*Christensen, Max Greve, f 9 dec 48. — Cand S 78.

*Christensen, Merete Sanvig, f 4 okt 40. — Cand V 67, dr med 79 Århus. — Forf af: Radioimmunoassay of human parathyroid hormone. A review with special reference to hyperparathyroidism in renal disease (disp 79).

Christensen, Merethe Berkjær, f 21 april 47 i Gråsten (F: landpoliti-assist Karlo Berkjær C. og Lydia Annelise Andersen). — St 66 Åbenrå, cand S 73. — Aug 73 vikar rsl Rigshosp anæst afd, febr 74 rsl sst, maj 74 rsl Sønderborg Sgh anæst afd, maj 75 rotant sst gyn-obst afd, febr 75 sst otol afd, maj 75 Augustenborg Sgh psyk afd, nov 75 Sønderborg Sgh kir afd, maj 76 sst neurol afd, aug 76 sst med afd, febr 77 l'rsel sst anæst afd, maj 77 rsl Rigshosp anæst afd, april 78 aman Gråsten, fra jan 79 kompraksis sst.



*Christensen, Michael Palle, f 13 marts 33 i Kbh (F: departementschef Palle Otto Michael C. og Inger Margrethe Gotfredsen). ~ 2 okt 57 i Kbh lærer Inge Spliid, f 21 jan 34 i Kbh (F: kriminalassistent Frederik S. og Ingeborg Danlev). — St 52 Ø Borgerdyd, cand V 60, speciall 69 (intern medicin), 74 (langtidsmedicin). — Marts 60 turnus KAS Gentofte afd A, B og R, 61 årskand Diakonissestift, 63 2'rsel Diakonissestift, 65 kand Blegdamshosp epid afd, 65 l'rsel Hvidovre Hosp, 67 rsl KAS Gentofte børneafd, 67 l'rsel Sct Joseph Hosp med afd, 69 l'rsel Diakonissestift med afd, fra nov 71 overl Slagelse Centralsgh langtidsmed afd. — Tidsskr art.

† **Christensen, Mogens**, f 6 aug 21 i Århus, † 14 jan 71 (F: købmand Holger Møller C. og Magda M. Werner). ~ 18 juli 47 Iris M. C. Schrøder, f 28 april 20 i Åbenrå; æ opl 52. — St 40 Århus, cand S 58 Århus. — Ved landbrug til 50; juli 58 kand Århus Kommunehosp anæst afd, dec 58 vikar kand Finseninst anæst afd, febr 59 klinicist Sct Joseph Hosp, marts 59 kand Århus Kommunehosp anæst afd, maj 59 konst 2'rs l sst, sept-dec 59 vikar kand sst afd C, febr 60 kand Hobro Sgh kir afd, jan 61 2'rs l sst, aug 61 skibslæge skoleskibet Danmark, dec 61 kand Århus Amtssgh anæst afd, nov 62 2'rs l sst, febr 63 2'rs l Kjellerup Sgh med afd, april 64 skibslæge skoleskibet Danmark.

***Christensen, Mogens**, f 17 jan 25 i Give (F: læge Harald C. og sygepl Margrethe Nielsen). ~ 22 dec 51 i Kbh Elisabeth Funch Thomsen, f 26 okt 24 i Risskov (F: trykkeriejer Thomas Funch T. og Gerda Adler Petersen). — St 43 Silkeborg, cand S 52. — Okt 52 vikar kand Blegdams hosp afd Sundholm, nov 52 klinicist Rigshosp fødeafd A, dec 52 turnus Bispebjerg Hosp afd C og D, aug 53 halvårskand sst afd D, febr 54 årskand sst, juni 54 rsl Hæren, febr 55 årskand Bispebjerg Hosp afd D, april-juli 55 sst gyn afd, sept 55 1'rs l Nyborg Sgh, fra dec 56 prakt Silkeborg. — Tilsynslæge spædbørnehjem Søfryd 58-67, tilsynslæge børnehjem Knap's Minde fra 66. — Tillidsmand yngre læger Nyborg Sgh 55, medl Vejle-Skanderborg Lkf komm udv 61-68, medl sygekasseudv 63-68, medl praksisudv 68-70, medl best 67-70, medl repr P. L. O. 69-71, medl Lægernes Forhandlingsudv i Århus Amt 70-71, kommitteret medl best for Lkf for Århus og Omegn 71.



Christensen, Mogens, f 13 juli 43 i Kbh (F: kriminalassistent Axel C. og ekspeditrice Elly Doris Margrethe Hansen). ~ 30 aug 69 i Vodskov sygepl Elizabeth Langvad-Nielsen, f 23 febr 46 i Durup (F: dyrlæge Erik L.-N. og sygepl Grethe Store Hansen). — St 66 Akad Kursus, cand S 73. — Aug 73 rsl Gighthosp Skælskør, febr 74 Ålborg Sgh Nord centrallab, juli 75 sst med afd, marts 77 Ålborg Sgh Syd klin fysiol afd, april 78 sst kir afd A, okt 78 sst lungemed afd, juni 79 sst med afd C, juni 81 sst klin fysiol afd, sept 81 kursist Århus Kommunehosp med afd M. — Tidsskr art og foredrag vedr rationale for den klin beslutningsproces, specielt vedr leverscintigrafi og svangerskabshormoner. — Form Aptsreservelægeråd Nordjyllands Amt april 76-okt 77 og fra juni 81, medl best Nordjyllands Lkf april 76-okt 77 og fra juni 81, medl repr Fayl okt 76-okt 78 og fra aug 81.

Christensen, Mogens Fjord, f 12 sept 37 i Holstebro (F: tandlæge Carl Fjord C. og Grethe Johanne Wilhelmine Ebbe). ~ 27 jan 60 i Holstebro fysioterapeut Kirsten Rikke Tage Espersen, f 27 okt 37 i Kbh (F: overl, dr med Tage E. og Harriet Amalie Moses). — St 56 Struer, cand V 65 Århus, speciall 74 (pædiatri). — Febr 65 vikar rsl Holstebro Centralsgh med afd, aug 65 turnus Fredericia Sgh med og kir afd, aug 66 rsl Holstebro Centralsgh med afd, nov 66 rsl Hæren, juli 67 rsl Holstebro Centralsgh med afd, okt 67 1'rs l sst, maj 68 rsl Århus Kommunehosp pæd afd, april 69 1'rs l sst, aug 71 kursist sst, juli 72 rsl sst neurol afd, febr 73 rsl FAC Hillerød pæd afd, juli 73 1'rs l Odense Sgh pæd afd, fra maj 74 overl Herning Centralsgh pæd afd. — Kons Behandlingsbørnehaven, Thorsvej, Holstebro fra febr 77. — Lektor i pæd Århus Univ fra april 75. — Censor i pæd Odense Univ fra jan 76. — Tidsskr art.

***Christensen, Mogens Max**, f 15 febr 35 i Kbh (F: bogholder Max Alexander Leopold C. og Edith Helene Carlsen). ~ 11 sept 65 i Oslo korresp Ellen Dietrichson Nilsson, f 19 marts 42 i Oslo (F: grosserer Eugen N. og korresp Eva Dietrichson). — St 53 Frdbg, cand med vejr 59, cand S 63. — 59-60 assist og vikar i dyrlægepraksis, fra 60 prakt dyrlæge Kbh, nov 63 turnus Frdbg Hosp, 64 KAS Gentofte rgt afd, 65 Diakonissestift gyn afd, 66 universitetsstip Rigshosp fødeafd A og gyn afd I, 68 rsl sst fødeafd B og gyn afd M, 69 rsl KAS Gentofte kir afd R, 70 rsl Diakonissestift afd B, juni 71 konst 1'rskir sst, nov 71 rsl Børnehosp Fuglebakken, april 72 rsl Bispebjerg Hosp patol afd. — Veterinær med kons A/S Dumex 60-63, kons Sundhedsst afd C 64. — Aman i lægepraksis 64-69, tilsluttet Kbh natlægevagt fra 65. — Kongresrejer indenfor bakteriell og reproduktionsproblemer. — Tidsskr art. — Startet klinik for mandlig infertilitet Rigshosp fødeafd B 69.

Christensen, Mogens Stig, f 1 juli 31 i Kbh (F: kontorchef, cand jur Arne Axel Collatz C. og Astrid Harriet Blidstrup). ~ 25 aug 56 på Frdbg sygepl Karin Phyllis Rudolph, f 11 febr 32 i Køge (F: repr Frederik Vilhelm Andersen R. og Olga Viktoria Marie Pedersen). — St 49 Metropolitan, cand S 56, speciall 64 (anæstesiologi), dr med 76. — Juli 56 kand Sct Joseph Hosp med afd, sept 56 turnus Hjørring Sgh med afd, marts 57 sst kir afd, sept 57 rsl Forsvaret, dec 57 kand Hjørring Sgh anæst afd, juni 58 rsl Flyvevåbnet, febr 59 Kand Hjørring Sgh anæst afd, nov 59 kand KAS Glostrup med afd B, jan 61 sst anæst afd, juli 61 kand sst kir afd A, juli 62 kand Bispebjerg Hosp neurokir afd, dec 62 rsl sst anæst afd, aug 64 1'rs l sst anæst afd, nov 69 stip sst lægevidensk forskningsfond, dec 70 rsl sst neuromed afd, marts 71 stip sst Statens lægevidensk forskningsråd, juni 71 rsl sst neuromed afd, dec 71 stip sst Kleestrups legat og lægevidensk forskningsfond, marts 72 1'rs l Blegdams hosp anæst afd, juli 72 overl Bispebjerg Hosp anæst afd, april 75 overl Hvidovre Hosp anæst afd, aug 79 konst adm overl Bispebjerg Hosp anæst afd, fra jan 80 adm overl sst. — Underviser klin kurs i anæstesiol Kbh Univ sept 68-aug 69, klin lektor sst febr 73-maj 75, klin lektor sst fra febr 76. — Studierejse München 65 (eksperimentel kir) deltager WHO anæstetikursus Kbh 63-64, isotopkursus Finseninst 75. — Forf af: Prolonged artificial hyperventilation in cerebral apoplexy (disp 76); tidsskr art og foredrag især vedr neuroanæstesiologi og fysiol emner. — Suppl § 14-rådet nov 78-dec 82. — Lægelig koordinator af ibrugtagningen af Hvidovre Hosp maj 75-jan 76.



Christensen, Mona Secher, f 6 maj 53 i Kbh (F: Åge Secher C. og Agnes Elisabeth Johansen). — St 72 Falkonergården, cand V 81. — Marts 81 vikar rsl Slagelse Centralsgh patol inst, nov 81 turnus Ringsted Sgh kir afd.



*Christensen, Niels, f 6 marts 36 på Frdbg (F: kasserer Rasmus C. og Else Jensen). ~29 dec 62 i Odense lærer Karen Bjørk Gudbrand, f 29 juli 40 i Kbh (F: salgschef Thomas G. og lærer Lise Jensen). — St 55 Aurehøj, cand S 63. — Juli 63 kand KAS Glostrup anæst afd, okt 63 turnus Kolding Sgh, okt 64-aug 67 rsl Odense Sgh anæst og neurokir afd, fra aug 67 prakt Odense. — Underlægeskole og rsl Flyvevåbnet sept 65-april 66, natlæge Odense 65-69 og skolelæge Odense komm skolevæsen jan 69-juli 72.



Christensen, Niels Christian, f 5 juni 38 i Hellerup (F: overl, dr med Jørgen Flamand C. og sekr Anna Sophie Listov Balle). ~4 dec 65 i Hjørring fysioterapeut Mette Yding Tonnisen, f 12 sept 41 i Hjørring (F: repr Toni Arne T. og lærer Anna Yding). — St 57 Odense, cand S 65, speciall 77 (pædiatri). — Aug 65 underlægeskole, nov 65 rsl Alborg Amtssgh kir afd, maj 66 sst med afd, marts 67 rsl Odense Amts og Bys Sgh patol inst, nov 67, sst med afd, juni 69 sst børneafd, aug 72 klin assist under professorat i obst og gyn Odense Univ, aug 74 1' rsl Odense Sgh børneafd, febr 76 1' rsl KAS Glostrup børneafd, nov 77 Rigshosp neonatal afd GN, fra sept 81 overl Sønderborg Sgh børneafd. — Rsl Forsvaret marts-okt 67. — Tidsskr art om lipider og neonatal emner. — Medl best Yngre Pædiatere 71-73, medl reservelægeråd Odense Sgh 72-74, medl best Dansk Pæd Selsk 78, Danske Børnelægers Org 79. — Slægtsliitt (mødrene): Louis Eugene Grandjean: Biskop Nicolay Edinger Balles Slægt gennem 350 år, 1922.



Christensen, Niels Fischer, f 30 sept 44 i Kbh (F: læge Johannes Fischer C. og Irene Andersen). — Cand V 74, svensk jus 81, dansk og svensk speciall 81 (diagnostisk radiologi). — Marts 74 Amtssgh Roskilde, juni 74 rsl Kbh Kommnehosp afd IX, juni 75 ass læge Narssaq, Grønland, aug 75 rsl KAS Gentofte rtg afd, febr 77 Ljungby Las med afd, Sverige, aug 77 KAS Gentofte rtg afd, jan 78 Håssleholm Sjukh med afd, Sverige, sept 78 FV-läkare Hälsingborg Las rtg afd, sept 80 Lund Las rtg afd. — Læge DrK TB-undersøgelse af bådflugtninge fra Vietnam i Malaysia 3 mdr i 80.

Christensen, Niels Juul Schmidt, f 18 jan 39 i Grenå. — St 57 Vestjysk Gym, cand S 64 Århus, speciall 75 (intern medicin), dr med 72 Århus. — Aug 65 surnum kand Århus Kommnehosp med afd M, febr 65 kandidatstip og adj Århus Univ, sept 67 rsl Århus Kommnehosp med afd M, maj 70 1' rsl sst, under orlov sst kir afd 3 mdr, sept 72 rsl sst pæd afd, maj 73 sst cardiold afd, nov 73 1' rsl Marselisborg Hosp med epid afd, jan 75 Århus Amtssgh med afd I, fra aug 77 overl KAS Herlev med endocrinol afd. — Underviser og lektor i intern med Århus Univ 69-77, lektor i intern med Kbh Univ fra 77. — Censor i farmakol Århus Univ 74-80. — Studierejser især i USA 71, 75, 78, 79 og 81. — Forf af: Diabetic angiopathy and neuropathy. A review with special reference to: circulation in the extremities. The effect of hypophysectomy on



capillary resistance and capillary permeability. Functional abnormalities in early diabetes (disp 72); medforf: Medicinsk kompendium, 1980; editor: Eur J Clin Invest 80; afhandl især om katekolaminernes fysiologi og patofysiologi. — Medl best Skandinavisk Selsk for Diabetesforsk 71-77, form 72-73, medl best Dansk Selsk for Intern Med 73-77, Dansk Endocrinol Selsk fra 76, form fra 78. — Tildelt Hagedorn-prisen 81.

*Christensen, Niels Jørgen, f 26 marts 38. — Cand S 72.

*Christensen, Niels Jørgen, f 12 okt 49. — Cand V 76.

Christensen, Niels Olaf, f 31 jan 28 i Horsens (F: Hans Ole C. og Jenny C. Jensen). ~1° 22 marts 51 i Århus Lis Sørensen, f 7 okt 32 i Århus (F: skræddermstr Albert S. og Agnete Jensen), æopl 72; 2° 26 aug 72 i Kbh sjuksköterska Ulla Marianne Persson, f 26 febr 42 i Huaröd, Sverige. — St 47 Horsens, cand V 56 Århus, svensk jus 63, svensk speciall 69 (ortopædi), dansk speciall 71 (kirurgi), 72 (ortopædi). — Febr 56 underläkare Kalmar Las gyn afd, Sverige, marts 56 Borgholm Las, juli-aug 56 Centrallas Karlskrona kir afd, dec 56 Länlas Lysekil, maj 57 Mora Las, juli-nov 57 Arvika Las, ekstraord turnusbevis, marts-maj 58 vikar overl Amtssgh Lemvig, aug 58-jan 59 underläkare Arvika Las, febr 59 Torsby Las, marts 59 Länslas Köping kir afd, juli 61 Centrallas Ängelholm kir afd, juni 64 Lund Las thoraxkir afd, 65 sst ortopæd afd, dec 75 överläkare Uddevalla Centrallas ortopæd afd, fra juni 80 Kristianstad Centrallas ortopæd afd. — Kons rehabiliteringsklin 69-75. — Docent i ortopæd kir Lund Univ fra 76. — Tidsskr art. — Deltager ortopæd møder, kongr og kurser bl a i Skandinavien, England og USA.



Christensen, Nils, f 20 juni 38 i Kbh (F: inspektør Knud C. og Agnes Kirsten Jensen). ~1° 17 juni 63 i Olsker stud med Anna-Louise Stidsgaard, f 6 marts 38 i Kbh (F: driftsleder, civiling Svend S. og Else-Marie Budtz-Jørgensen), æ opl 68; 2° 12 sept 68 i Kbh lægesekr Lis Merete Christensen, f 29 juni 44 (F: kunstmaler Kaj C. og Jørgine Christensen). — St 57 Efterslægt, cand V 65, speciall 76 (patologisk anatomi og histologi), dr med 76. — Juni 65 turnus Bispebjerg Hosp afd C og D, okt 67 rsl KAS Glostrup patol inst, dec 69 aman Rigshosp øjenpatol inst, maj 71 kursist hos prosector sst, maj 72 undervassist og adj Kbh Univ patol inst, april 75 1' rsl Frdbg Hosp patol inst, nov 78 Hvidovre Hosp patol afd, fra okt 79 overl Amtssgh Roskilde patol afd. — Kons KAS Herlev patol inst 77-79. — Klinisk lektor Frdbg Hosp patol afd sept 76, Hvidovre Hosp okt 78. — Forf af: Ocular malformations induced by radiation of the mouse embryo. A histopathological study with a particular view to stage specificity (disp 76); tidsskr art især vedr teratol og cardiopatol emner. — Deltager i kongr i Europa, Canada og USA.

*Christensen, Nina Sigyn Palmgren, f 9 maj 53. — Cand S 80.

Christensen, Olaf Herman, f 13 juni 23 i Helgenæs (F: fisker Olaf Herman C. og brevsamler Margrethe Christensen). ~ 29 okt 49 i Horsens sygepl og jordemoder Asta Agnes Elisabeth Westring, f 6 dec 18 i Vroue-Resen (F: dyrlæge, dr med vetr Ejner Carl W. og Olga Sørensen); æ opl 75; 2* 21 juli 79 i Tranebjerg lægesekr Gjertrud Marie Ladefoged, f 7 sept 28 i Ubby (F: gårdejer Rasmus L. og Karen Margrethe Poulsen). — St 41 Rønde, cand V 49. — Marts 49 vikar Assens Sgh, maj 49 turnus Århus Kommunehosp, maj 50 rsl Hæren, aug 50 fast kand Århus Kommunehosp kir afd, juni 51 rsl Hæren, juli 51 fast kand Marselisborg med-epid afd, juni 52 vikar kand sst dermatovenerol afd, okt 52 kand Grenå Sgh, marts 53 1 rsl Ebeltøft Sgh, febr 55 prakt Hundslund St, fra juli 70 prakt Odder.

***Christensen, Ole Erik**, f 16 aug 11 i Kbh (F: overl Erik C. † 26 maj 24, og Ellen Hallager). ~ 31 jan 42 i Skodsborg lægesekr Karen Margrethe Michelsen, f 19 nov 15 i Kbh (F: hofjuveler, kaptajn Poul Ulrich M. og Margarete Eisenach). — St 29 Metropolitan, cand V 37, speciall 47 (lungetuberkulose), 62 (lungediagnostik m v), 67 (medicinske lungesygdomme og lungetuberkulose), dr med 54. — Marts 37 turnus Århus Kommunehosp, marts-aug 38 kand Statshosp Risskov, juni 39 vikar Vejleford San, sept 39 2 rsl sst, okt 40 rsl sst, sept 41 kand Avnstrup San, april 42 2 rsl sst, sept 43 1 rsl sst, nov 45 kand Rigshosp med afd A, okt 46 vikar 2 rsl sst, april-sept 47 kand Børnehosp Fuglebakken, nov 47 2 rsl Øresundshosp, nov 48 1 rsl sst, juni 50 afdlæge Avnstrup San, juli 53 overl sst, marts 63-marts 79 overl Kbh lungeklin og tub stat. — Sagkyndig rådg for Sundhedsst med lungesygdomme og lungetub juli 66-jan 73. — Forf af: Om tuberkelbacillens resistensudvikling under behandling af lungetuberkulose med streptomycin, PAS, Tb I og med nogle kombinationer af disse stoffer (disp 54); tidsskr art især om lungetub. — Medl best Dansk Tuberkuloselægeselsk 55, næstform 60, form 63-69, medl best Danske Tuberkuloselægers Org 58-64, form kredsføren Kbh Nationalforen til Tub Bekæmp 63, medl hovedforen forretningsudv 66, medl Sundhedsst udv til undersøgelse af muligheden for at indskrænke de kollektive tub undersøgelser 72, Dansk Pneumol Selsk udv vedr lungemed fremtid i Danmark 72, medl best Foren til trængendes landophold 63, medl best Afdøde islandsk købmand J. A. Wulffs og hustrus legat 63, tilf hovedbest Landsforen Boserup Minde 65, præ 26, nordiske tub- og lungelægekongr Nyborg 72. — R 73. — Slægtslitt: Harald Viggo Christensen, Klosterlæge ved Gisseløfeldt, gift med Erickine Chatrine Wulff, 1-2, 1939-40; (modrene): Finn H. Blædel: Den dansk-norske slægt Hallager fra Wadum i Vendsyssel, 1963.

Christensen, Ole, f 3 aug 31 på Frdbg (F: lektor, cand mag Gunnar B. Christensen og lærer Åse Marie Johanne Jensen). ~ 26 juni 76 i Nivå Anne-Marie Hansen. — St 50 Holte, cand S 57, speciall 67 (psykiatri). — Aug 57 vikar Kbh Kommunehosp afd VII, sept-nov 57 underlægeskole, jan 58 turnus Militærhosp, jan 59 halvårskand sst med afd, april 59 rsl Forsvaret, dec 59 årskand Rigshosp afd C, juni 60 Slagelse Centralsgh med afd, juli 61 2 rsl sst psyk afd, sept 61 1 rsl sst, maj 63 vikar KAS Glostrup afd N, sept 63 kand sst, maj 64 rsl Rigshosp afd O, aug 65 rsl Statshosp Glostrup afd P, febr 66 1 rsl sst,

okt 67 klin assist Rigshosp afd OB, juni 68 1 rsl Bispebjerg Hosp afd E, okt 68 Silkeborg Centralsgh psyk afd, sept 70 overl Statshosp Ålborg, fra aug 78 prakt speciall Hillerød. — Tidsskr art.

Christensen, Ole Erik, f 1 jan 39 på Frdbg (F: arkitekt Erik Holger C. og Axie Abrahamsson). ~ 7 juli 63 i Athen arkæolog Aristea Eleni Papanicolaou, f 8 juli 36 i Athen (F: advokat Evangelos P. og Antigone Lepoura). — St 57 Ø Borgerdyd, cand S 65, græsk med tillægseks nov 65, amerikansk speciall 71 (pædiatri), græsk speciall 72 (pædiatri), dansk speciall 81 (pædiatri). — Aug 65 underlægeskole, dec 65 kand Geroulaneion-stiftelsens Hosp kir afd Athen, april 66 KAS Gentofte med afd, dec 66-aug 67 rsl Livgarden, nov 67 rsl KAS Gentofte rtg afd, april 68 Sct Elisabeth Hosp kir afd, dec 68-april 69 sst med afd, juli 69 First Year Resident in pediatrics St Christophers Hosp for Children, Philadelphia, USA, juli 70 Senior Resident in pediatrics Albert Einstein College of Medicine New York, USA, juli 71 prakt speciall Athen, fra aug 79 prakt speciall Hellerup.



Christensen, Ole, f 12 maj 44 i Kbh (F: kioskejer Gunnar C. og ekspeditrice Rigmor Kirstine Låsbj Sørensen). ~ 27 marts 67 i Kbh Mariann Drasbæk Jensen, f 5 nov 45 i Kbh (F: skræddermstr Åge Drasbæk J. og dameskrædder Else Kirstine Kamilla Petersen). — St 63 Nørre Gymn, cand V 71. — Febr 71 rsl Amtssgh Nakskov kir afd, aug 71 underlægeskole, nov 71 rsl Amtssgh Nakskov kir afd, juni 72-jan 73 rsl Forsvaret, marts 74 rsl Amtssgh Nakskov med afd, fra aug 74 prakt Nakskov. — Læge ved Lænkeamb i Nakskov aug 74. — Foredrag og tidsskr art om alkoholisme. — Medl krimianalpræventiv råd Nakskov 81.



***Christensen, Ole Boelsgaard**, f 22 juni 43. — Cand S 72.

Christensen, Ole Holst, f 9 okt 43 i Kbh (F: ing Arne H. C. og Kate Jordan). ~ 1 april 67 jordemoder Susanne M. Houd, æ opl 78. — St 62 Ordrup, cand V 71. — 71 rsl Bispebjerg Hosp øre-næse-hals afd, 71-72 værnepligtig, 72-73 rsl FAS Hørsholm kir afd, 73 sst med afd, 74 Wanganui Base Hosp, New Zealand, 75 1 rsl sst, 76 National Womens Hosp neonatal-pæd afd, Auckland, New Zealand, 76 sst obst afd, fra okt 76 1 rsl Nykøbing FI Centralsgh med afd. — Vikariater under studiet; lægevagt Blovstrød-Allerød 72-dec 73.

***Christensen, Ole Lützhøft**, f 19 marts 46. — Cand V 79.

† **Christensen, Ole Søndergaard**, f 26 maj 05 i Vorbasse, † 22 maj 74 (F: lærer Christen C. og Dorthea Sørensen). ~ 15 april 36 i Brejning sygepl Esther Gunhild Andrea Hansen-Ruth, f 27 april 07 i Hillerød (F: gårdejer Hans Andreas H.-R. og Gunhild Emilie Sofie Hjorth). — St 26 Haslev, cand V 35. — Maj 35 turnus Herning Centralsgh, maj 36-april 73 prakt Ringkøbing, fra sept 73 skolelæge Ringkøbing storkomm. — Skolelæge april 46-68, læge børnehjemmet C. M. Schuberts Minde 52. — Medl byråd 46-54, form børneværn 46-58, medl best Ringkøbing Amts Plejehjemforen 46.



***Christensen, Ole Worm**, f 28 maj 21 i Århus (F: læge Anker C. og Anna Worm). ~14 juni 47 i Vejle laboratorieassistent Annemarie Krogh, f 31 jan 25 i Vejle (F: stadsdyrlæge Martin Gotfred Nicolajsen K. og Ellen Helene Lund). — St 39 Haslev, cand S 49. — Juli 49 læge ITC tub kampagne Jugoslavien, nov 49 turnus Kolding Sgh, nov 50 læge ITC Pakistan, juli 51 rsl Hæren, nov 51-okt 52 Medical Officer WHO BCG kampagne Pakistan, febr 53 teamleder WHO Lybia, maj 53 Etiopien, juni 54-sept 56 Eastern Mediterranean Regional BCG assessment Team, aug 57 Senior WHO Adviser Tuberculosis Pilot Project Tunesien, jan 61 Senior WHO Adviser Regional Tuberculosis Demonstration and Training Center Tunis. — Acting WHO representative Tunesien fra april 63. — Diploma in Public Health, London 57. — Tidsskr art.

Christensen, Ole-Johan Elsner, f 28 marts 21 i Lødingen, Norge (F: civiling Jens Bergiton C. og Birgit Albrechtsen). ~ 2 aug 53 i Århus småbørnspædagog Betty Kathrine Hardt Nielsen, f 1 maj 29 i Ulstrup (F: gårdejer Laurits N. og Magdalene Hardt Christensen). — St 41 Oslo, cand S 56 Århus, svensk speciall 62 (gynækologi og obstetrik), norsk speciall 67 (gynækologi og obstetrik), 68 (kirurgi), dansk speciall 79 (kirurgi, gynækologi og obstetrik). — NL.



† **Christensen, Oline Marie**, f 21 okt 1888 i Kbh, † 22 maj 80 (F: læge Andreas Larsen C., † 17 febr 10, og Anna Johansen). — St 08 Zahle, cand S 22, speciall 33 (intern medicin, mave-tarm- og stofskiftesygdomme), dr med 31. — Sept 24 kand Sindssygehosp Oringe, jan 25 turnus Rigshosp afd B og D, okt 25 klin assist sst afd B, okt 29 kand Kbh Kommunehosp afd VI, jan 31 Rigshosp børneafd, maj 31 2^{rsl} sst med afd, okt 33 assist sst med poliklin, fra nov 33 prakt speciall Kbh. — Studierejser Leipzig og Karlsbad 34, Baden-Baden og Aix-les-Bains 37, sydfranske kursteder 38, norditalienske kursteder 51 og 55. — Forf af: Pathophysiology of hunger pains, Gastrographic and titremetric investigations (disp 31).

***Christensen, Oscar Peter**, f 27 aug 48. — Cand S 74 Århus.

Christensen, Peder Bjerg, f 18 febr 53 i Hee (F: landmand Ernst C. og Ane C.). — St 72 Tarm, cand V 80 Århus. — Febr 80 vikar distriktlæge Kronoberg Län, Sverige, maj 80 vikar rsl Hjørring Sgh øre-næse-hals afd, aug 80 sst kir afd.



***Christensen, Peder Højbjerg**, f 18 nov 48. — Cand V 74.

***Christensen, Per Andreas**, f 24 nov 26 i Kbh (F: ors, fuldmægtig i Generalpostdirekt, cand jur & mag Christian Peter Erik C. og gymnastiklærerinde Ellen Margrethe Hansen). ~ maj 58 i Kgs Lyngby bitr prof i civilrätt Anna

Barbro Lundgren, f 9 jan 36 i Tumba, Sverige (F: købmand Allan L. og sygepl Gurli Ingeborg Enström). — St 44 Christianshavn, cand S 51, svensk speciall 73 (psykiatri). — 51-53 turnus Gram Sgh, Statshosp Sønderborg og Nyborg Sgh, jan 53 vikar kand FAS Frederiksværk, 54 Montebello, febr-marts 55 Ryhov sinnessjukh Jönköping, Sverige, marts-sept 56 og marts-nov 57 vikar underlækar Pensjonsstyrelsens sjukh Nynäshamn, Sverige, jan-maj 58 Länslas Torsby, aug 58 Beckomberga Sjukh, nov 58-juni 59 Centrallas Eskilstuna psyk klin, aug 59 Sct Lars Sjukh Lund, marts-maj 60 vikar provinsiallækar Sjöbo, juli 60 vikar stadslækar Ronneby, aug-nov 60 vikar underlækar Pensjonsstyrelsens sjukh Nynäshamn, jan-maj 61 Blackeberg Sjukh, juli 61-jan 62 Nynäshamn, marts-aug 62 Sct Görans Sjukh Stockholm psyk klin, okt 62 Ulleråkers Sjukh Uppsala, marts 63 ord underlækar sst, 64-67 läkar Ulleråkers Sjukh rättspsyk avd, 67-73 vikariater som distriktlækar, som underlækar bl a på neurol avd og som personallækar Stockholm Stads personalthälsovård, maj 73-nov 74 t f bitr överlækar Sundby Sjukh Strängnäs, privat Uppsala. — Forf af: En dag på hotel Sokkelund herred år 2082, 1959; en række avis- og tidsskr art om udenrigs- og handelspolitiske emner.

***Christensen, Per**, f 12 sept 44 i Hjørring (F: købmand Anton Laurids Juul C. og hjemmehjælper Edith Pedersen). ~ 22 juli 67 i Kbh radiotelegrafist Emma Rindom Edeling, f 11 febr 44 i Vejle (F: skræddermstr Svend Rindom E. og sygepl Susanne Johansen). — St 63, cand V 71 Kbh. — April 72 vikar rsl Kbh Kommunehosp psyk afd.



***Christensen, Per**, f 14 marts 46. — Cand S 74 Århus.

***Christensen, Per Borup**, f 3 okt 46. — Cand S 73 Århus.

***Christensen, Per Dahl**, f 14 aug 53. — Cand S 80 Odense.

Christensen, Per-Henrik Schønherh, f 4 april 44. — Cand S 74.

Christensen, Peter Hansen, f 27 maj 39 i Kbh (F: montør Thomas Peter C. og Lilly Johanne Carlsen). ~ 15 juli 64 i Brønderslev læge Edel Harlund C. — St 59 Marselisborg, cand S 71 Århus. — Juli 71 rsl Randers Centralsgh børneafd, sept 71 sst psyk afd, marts 72 sst rtg afd, febr 73 sst patol afd, maj 73 sst rtg afd, juni 73 sst lungemed afd, juni 74 sst organkir afd, jan 75 sst børneafd, febr 75 sst gyn-obst afd, okt 75 sst ortopædisk afd, nov 77 konst 1^{rsl} sst med afd, maj 78 rsl Ortopædisk Hosp Århus, fra sept 78 skolelæge Møldrup Komm, fra febr 80 till Gjern Komm, fra jan 79 plejhjemslæge Randers Komm. — Vagtlæge i Randers fra sept 79.

***Christensen, Peter**, f 16 okt 50. — Cand V 78 Århus.

Christensen, Peter Anders, f 22 okt 54 i New York, USA (F: ing Axel C.). — St 73 Sorø, cand V 81. — Maj 81 rsl Rigshosp med afd.

*Christensen, Peter Anders, f 1 juni 53. — Cand S 79.

Christensen, Peter Eie, f 18 maj 44 i Fredericia (F: skiltemaler Jens Nicolaj C. og Gerda Eie). ~25 maj 68 i Viborg adjunkt Karen Juul-Olsen, f 29 jan 45 i Karise (F: landsdommer Jens Kenneth J.-O. og Tove Rønholt Hansen), æ opl 80; 2° 18 okt 80 i Århus sygepl Elisabeth Buskov, f 12 dec 50 i Vinderup (F: gårdejer Andreas B. og Marie Christine Jensen). — St 63 Fredericia, cand S 70 Århus, speciall 79 (pædiatri). — Juli 70 rsl Viborg Sgh gyn afd, okt 70 sst kir afd, april 71 Statshosp Viborg psyk afd B, okt 71 sst psyk afd E, dec 71 Viborg Sgh med afd, aug 72 rsl Søværnet, nov 72 Viborg Sgh med afd, aug 73 Søværnet, april 74 1 rsl Viborg Sgh med afd, okt 74 rsl sst pæd afd, maj 76 vikar 1 rsl sst pæd afd, sept 76 1 rsl sst, juli 77 rsl Århus Kommunehosp pæd afd, sept 77 1 rsl sst, aug 80 rsl Psykiatrisk Børnehosp Risskov. — Klinisk lektor i pæd Århus Univ 78-80. — Medl repr Fayl 71.

*Christensen, Peter Vibe Østergård, f 15 aug 45 i Silkeborg (F: overl Laurids Østergård C. og sygepl Helga Vibe Petersen). ~2 marts 68 i Søllerød lærer Birgitte Christensen, f 29 marts 46 i Jægersborg (F: oberst Henry C. og Åse Vibeke Nielsen). — St 65 Holte, cand S 73.



Christensen, Poul, f 3 febr 19 i Kbh. — St 43 Statens Kursus, cand V 53, speciall 66 (kirurgi), 72 (kirurgisk gastroenterologi). — Febr 53 klinicist Fødekl. Martinsvej, marts 53 vikar turnuskand KAS Gentofte afd B og C og Rigshosp afd D og C, marts 54 vikar kand Rigshosp rtg afd, april 54 kand Diakonissestift kir afd A, april 55 vikar kand Finseninst kir afd, maj 55 kand Rigshosp almen- og thoraxkir afd D, maj 57 kand sst kir poliklin og thoraxkir afd R, maj 58 kand Ortopædisk Hosp afd III, juli 59 kand Rigshosp fødeafd A, april 60 vikar 2 rsl Ortopædisk Hosp, maj 60 vikar 2 rskir Kbh Kommunehosp kir afd I, okt 60 vikar 2 rsl Rigshosp gyn afd I, nov 60 kand Statens Seruminst Blodbanken, jan 61 2 rskir Kbh Kommunehosp kir afd I, juli 63 vikar 1 rskir Bispebjerg Hosp afd F, okt 63-sept 65 Kbh Kommunehosp kir afd I, jan 66 1 rskir Frdbg Hosp kir afd K herunder konst ass overkir, okt 70 1 rskir Amtssgh Roskilde, nov 73 overlæge Amtssgh Fakse kir afd, fra 78 prakt speciall Roskilde. — Underviser i kir Kbh Univ febr 69- aug 70. — Ansat 8 år ØK hovedkontoret, under orlov medl DrK Ungarns-ambulance nov 56. — Deltager Dansk kir Selsk væskkursus 62. — Tidsskr art.

*Christensen, Poul, f 2 aug 50. — Cand S 79.

*Christensen, Poul Bjarne, f 5 dec 44. — Cand V 71.

*Christensen, Poul Krieger, f 30 maj 47. — Cand S 74.

† Christensen, Povl Elo, f 21 maj 19 i Kbh, † 19 juni 81 (F: konstruktør DSB Sofus Niels Kristian C. og Corin Svendsen). ~1°27 marts 45 i Brede boligkons Annelise Iacobæus, f 15 sept 23 på Frdbg (F: dir Holger Wilhelm I. og

Oda Borrebye Bjerger), æ opl 61; 2° 31 aug 63 i Skagen laborant Bente Overby Nielsen, f 4 marts 40 i Vejen (F: fabrikstr Otto Overby N. og Thora Rasmussen). — St 38 Christianshavn, cand V 46. — Aug 46 turnus Bispebjerg Hosp afd B og D, aug 47 vikar, sept 47 kand Sct Elisabeths Hosp kir afd, sept 48 sst med afd, nov 48 assist Statens Seruminst, juni 57 laborator sst, april 63 ass overl sst, fra aug 69 overl sst, juni 70 chef serumafd sst, fra april 71 chef serum- og vaccineafd sst. — Kons WHO SEARO Indonesien og Indien febr-marts 63. — Under orlov til assistance mæslingepid Grønland maj-juni og nov 51, leder udlandsvaccinationen Statens Seruminst 61. — Tidsskr art om toksindannelse og serol emner.

*Christensen, Preben Kent Dencker, f 7 sept 47. — Cand V 76 Århus.

Christensen, Preben Møller, f 27 okt 17 på Frbg (F: ors Poul Adolph Møller C. og Gerda Henriques). ~24 april 49 på Frdbg exam pharm Birgitte Nebelong-Hansen, f 29 juli 24 i Stubbekøbing (F: apoteker Albert Hansen og Fanny Nebelong). — St 36 Sct Jørgen, cand V 45, speciall 53 (oto-rhino-laryngologi), dr med 57. — Marts 45-febr 46 turnus Amtssgh Roskilde, april 46 kand Sct Elisabeth Hosp kir afd, okt 46 Kbh Kommunehosp børneafd Martinsvej, marts-april 47 assist Vestre Fængsel, juni 47-febr 48 kand Militærhosp kir afd, april 48 vikar Amtssgh Roskilde øreafd, okt 48 fast kand Kbh Kommunehosp afd V, maj 49-maj 50 kand Amtssgh Roskilde øreafd, juli 50 FAC Hillerød øreafd, okt 51 4' og 3' assist Kbh Kommunehosp øre-næse-halsafd, maj 53-juli 56 heldagsassist Statens Seruminst kontrolafd, sept 56 2' assist Øresundshosp otol afd, okt 57 1' assist Militærhosp øreafd, febr 60-okt 62 2 rsl Finseninst øreafd, fra april 60 prakt speciall Kbh. — Forf af: Ornithosis. A study of virus and antigen (disp 57); tidsskr art om otol og virol emner. — Medl repr Fayl 50-51. — Slægtsliit (mødrene): J. Margolinsky; Stamtavlen Henriques 1725-1948, 1949.



Christensen, Preben Overgaard, f 19 nov 29 i Lendum (F: gårdejer Christian Overgaard C. og Elna Marie Nielsen). ~20 juli 57 i Ebeltoft sygepl Lise Dich Rasmussen, f 1 maj 32 i Ebeltoft (F: gårdejer Henry Ludvig Peter R. og Minna Dich). — St 48 Hjørring, cand S 57 Århus, speciall 69 (kirurgi). — Sept 57 turnus Holstebro Centralsgh, sept 58-jan 59 vikar kand sst med afd, marts 59 2 rsl sst kir afd, juli 61 kand Odense

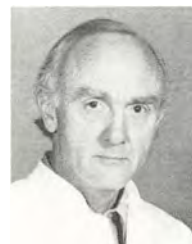

Amts og Bys Sgh afd D, juni 62 sst anæst afd, febr 63 Århus Kommunehosp afd G, sept 63 kand Ortopædisk Hosp Århus, aug 64 rsl Århus Kommunehosp kir afd, aug 67 1 rsl Haderslev Sgh kir afd, jan 70 Ålborg Sgh Syd abdominalkir afd, fra april 75 overl Holstebro Centralsgh organkir afd.

*Christensen, Ralf Rugaard f 3 dec 42. — Cand S 70.

*Christensen, Randi Skjøth, f 18 april 52. — Cand S 78 Århus.

Christensen, René Birger, f 6 april 45 i Kbh (F: murersvend Svend Gunnar C. og ekspeditrice Grethe Jacobsen). — St 63 Gladsaxe, cand V 71. — Marts 71 rsl Rigshosp kir afd D, dec 71 vikar, senere Kbh Kommunehosp med afd II, febr 74 Frdbg Hosp psyk afd D, juni 74 ass lægevikar Holsteinsborg, Grønland, nov 74 Narssaq, juni 75 ass læge Jakobshavn, fra sept 80 distrlæge Umanak Sgh. — Deltager Sundhedsst kursusi almen med 72-73. — Suppl repr Fayl 77-81, medl best Lkf for Grønland fra 77; deltager 5th Int Conf on Circumpolar Health, Kbh 81.

Christensen, René Orla Flams-holt, f 16 febr 48 i Skibsted (F: amtsvejmand Poul Flamsholt C. og Nanna C.). — St 67 Ålborg, cand S 77. — Juni 77 rsl Kbh Kommune-hosp neurol afd, aug 77 Amtssgh Nakskov kir afd, nov 78 sst med afd, maj 79 Hvidovre Hosp ortopæd-kir afd, okt 79 Diakonisse-stift kir afd B.



*Christensen, Carl Richard, f 6 april 15 i Fredericia (F: murerstr Thorvald C. og Frederikke Petersen). — St 34 Efterslægt, cand S 47, speciall 56 (intern medicin). — Sept 47 turnus Ålborg Amtssgh, sept 48 vikar turnuskand sst med afd, jan 49 vikar helårskand Svendborg Sgh med afd, marts 49 helårskand Viborg Sgh med afd, dec 49 2^rsl Svendborg Sgh, okt 52 helårskand Marselisborg Hosp med-epid afd, okt 53-april 55 1^rsl Kolding Sgh med afd, juni 55 kand Rigshosp psyk afd, nov 55 halvårskand Børnehosp Fuglebakken, marts 56 Frdbg Hosp afd N, marts 57 kand Rigshosp psyk afd, juni 57 kommlæge Norderøerne, fra april 60 kredslæge Kbh, okt 63 skolelæge. — 1^a assist Justitsmin psyk undersøg klin B april 56, censor retsmed Kbh Univ 69. — Tidsskr art om hæmochromatose.

*Christensen, Richardt Simoni Falden, f 21 nov 42. — Cand V 73 Århus.

*Christensen, Rolf Werner, f 9 april 46. — Cand S 73 Århus.

Christensen, Mogens Rune, f 18 nov 51 i Kbh (F: advokat Jørgen C. og kasserer Grete C.). ~ 26 maj 79 i Skovshoved jordemoder Hanne Højgaard Ohlsson, f 20 sept 52 i Kbh (F: Ole Højgaard O. og Inge O.). — St 70 Gentofte, cand V 78. — Febr 78 rsl Andersvænge Slagelse, juni 78 Hvidovre Hosp ortopæd-kir afd, sept 78 sst rtg afd, nov 78 Alko-amb Kbh, juni 79 turnus Hvidovre Hosp ortopæd-kir afd, sept 79 rsl Alko-amb Kbh, maj 80 Kbh Kommunehosp med afd III. — Tillidsmand Alko-amb Kbh jan-maj 79.



Christensen, Sigbrit, f 6 maj 15 i Vejlbj (F: overl Knud Roser stand, † 23 sept 59, og translatrice, cand mag Vilhelmina Ott de Vries). ~ 18 sept 40 i Gentofte overl, dr med Børge C. — St 34 Kolding, cand V 43, speciall 56 (oftalmologi). — Febr 43 vikar Børnehosp Fuglebakken, Frdbg Hosp dermatol afd og Statshosp Vedsted, juni 43 turnus Kbh Kommunehosp ifd III og I, juni 44 kand Nørre Hosp, sept 44 Kbh Kommunehosp psyk afd, april 45-april 46 Nørre Hosp, sept 46-aug 48 assist øjenlæge Victor Larsen, juli 48-juni 49 kand KAS Gentofte øjenafd, maj-okt 50 kand Finseninst dermatol afd, juni-nov 51 og maj-okt 52 Kbh Kommunehosp øjenafd, maj 54 assist Kgl Blindeinst, maj 55 Kbh Kommunehosp øjenafd, juni 56 2^a assist Militærhosp øjenafd, fra jan 57 prakt speciall Samv Sygek Kbh. — Vikar Kbh Kommunehosp øjenafd, neuromed afd og med poliklin sept 46-aug 48. — Tidsskr art om oftalmol emner. — Medl best Fayl 43-55, lægelig revisor sst til 55, medl Daadl attestudv til 51, best Lægernes Pensionskasse 49-73, sekr Kvindelige Lægers Klub 48, form 55-63, medl best Danske Kvinders Nationalråd 60-73, vicepræs Med women's Int Assoc 66-70, korresp medl sst fra 55. — Slægtslitt: Slægthaandbogen, 1900.



*Christensen, Sigve Wilhelm, f 5 jan 48. — Cand V 78 Århus.

† Christensen, Sophus, f 24 jan 1886 på Haraldslund, Hinnerup, † 13 marts 66 i Vejle (F: proprietær Hans Christian Dinesen C. og Clara Emmy Henriette Slengerik). ~ 17 febr 15 på Frdbg Aase Dencker, f 29 marts 1891 på Frdbg, † 29 nov 67 i Charlottenlund (F: statskons, cand polyt Hans Frederik Carl D. og Maria Angelica Møller). — St 08 Horsens, cand S 15. — Juli 15 rsl Hæren, sept 16-april 17 aman og konst kredslæge, fra april 17 prakt Vejle. — Medl værgeråd 19-23.

Christensen, Steen, f 27 jan 32 i Hillerød (F: jenny Thomas C., MF, og sygepl Kristine Andersen). ~ 2 juli 57 i Gentofte korrespondent Birgitte Hastrup, f 26 marts 33 i Ålborg (F: rektor, mag art Thure Magnus Julius H. og Aase Ida Kjeldskov Hansen). — St 51 Århus, cand V 62 Århus, speciall 71 (kirurgi), 74 (ortopædisk kirurgi). — Febr 62 vikar turnuskand Brønderslev Sgh, marts 62 vikar 2^rsl Nykøbing FI Centralsgh radiol afd, april 62 turnus Næstved Centralsgh, febr 63 fast kand sst kir afd, aug 63 kand sst, okt 63 rsl Forsvaret, juni 64 kand Næstved Centralsgh kir afd, febr 65 rsl Odense Amts og Bys Sgh kir afd A og K, juni 66 sst gyn afd D, dec 66 1^rsl Vejle Sgh kir afd, febr 70 rsl Odense Sgh neurokir afd U, nov 70 sst thoraxkir afd T, maj 71 sst ortopædkir afd O og Ø, dec 72 1^rsl Ålborg Sgh Syd ortopædkir afd, maj 77 Århus Amtssgh ortopædkir afd, okt 79 Ortopædisk Hosp Århus, fra jan 81 overl Bornholm Centralsgh Rønne ortopædkir afd. — Underviser i kir Odense Univ 72, klinisk lektor i ortopædkir Århus Univ 77-79. — Kand Vordingborg Sgh okt 63-jan 64, læge Mødrehjælpen Vejle jan 68-febr 70, idrætslæge Rønne fra 81. — Studierejser Glasgow 75 (proteseformyning), Course for Continental Surgeons London 77, deltager nordiske kurser i ortopædkir. — Tidsskr art om ekstremitetskir, amputationer og trafikmed. — Tillidsmand Fayl Næstved 64-65, repr for yngre læger i overlægeråd Ålborg Sgh 76-77; deltager Nordisk Ortopæd Foren kongr Göteborg 66, Uppsala 74 og Odense 78.



*Christensen, Steen Bach, f 1 nov 41 på Frdbg (F: fabr Carl C. og Ada Lomborg Isaksen). ~ 9 juli 68 i Uddevalla, Sverige, Gunilla Östh, f 14 jan 44 i Uddevalla (F: værkfører Eide Ö. og Irma Karlsson). — St 61 Øregård, cand V 69. — Marts 69 rsl Øresundshosp Helsingør med afd, aug 71 FAS Hørsholm kir afd, aug 73 Rigshosp kir afd. — Tidsskr art.



*Christensen, Steen-Erik, f 29 jan 49. — Cand S 80.

Christensen, Stig Engkjær, f 25 aug 44 i Hurup (F: forretningsdrivende Ellen Louise Kristensen). ~ 1 nov 69 i Ålborg sygepl Bodil Møller, f 1 marts 46 i Ålborg (F: læge Jonas M. og exam pharm Ellen Harriet Wang). — St 64 Thisted, cand V 75 Århus. — Febr 76 rsl Århus Kommunehosp med afd M, febr 78 kandidatstip Århus Univ tilknyttet Århus Kommunehosp med afd M, jan 81 seniorstip sst. — Underviser ved Inst for terapiassist Århus Univ 73-74. — Studierejse Cambridge 81. — Tidsskr art og bidrag til bøger om endocrin og neurol emner.



*Christensen, Susanne Ingrid, f 8 febr 49. — Cand S 80.

Christensen, Sven Collatz, f 28 dec 41 på Frdbg (F: lektor, cand mag Egil Erik Collatz C. og Else Helene Hasselriis Møller). ~ 21 sept 68 i Skovlunde sygepl Anne Elin Jensen, f 21 jan 45 på Frdbg (F: driftsleder Svend Åge J. og Jenny Pedersen). — St 60 Øregård, cand V 67, speciall 77 (diagnostisk radiologi). — Febr 67 rsl Bispebjerg Hosp afd D, febr 69 rotant Hjørring Sgh, febr 71 l'rs l sst kir afd, sept 71 rsl Kbh Kommunehosp afd V, marts 72 Bispebjerg Hosp rtg afd I, sept 73 kursist Rigshosp, sept 74 l'rs l Bispebjerg Hosp rtg afd II, juni 76 Rigshosp radiol afd X cardiovasculært afsnit, april-maj 77 vikar rsl Radiumstat Kbh, nov 78 l'rs l Bispebjerg Hosp rtg afd, fra aug 81 overl Vejle Sgh radiol afd. — Lægeassistent Sundhedsst medicinalstatistik afd B dec 72-aug 81. — Deltager Nordisk symposium om peptidproducerende GI-tumorer Leiden, Holland 78, Europ Postgraduate Course in Angiography Herlev 81. — Forf af en lang række prognoser, betænkninger og tidsskr art. — Form Foren af Danske Lægestuderende 65, medl repr Fayl 67-69, medl best og form overenskomstudv 69-71, lægenormeringsudv 70, medl hovedbest Dadl 71, stabsopbygningsudv fra 78, pensionspolitiske udv fra 78, medl og næstform Kbh hospitalsvæsnens Lægeråd 71; deltager Nordisk Foren for Med Radiol 34' kongr Århus 75, 38' i Kbh 80.



*Christensen, Svend Aage, f 9 aug 06 i Førslev, Fuglebjerg (F: bogholder Niels Johan Martin C. og Valborg Olsen). — St 25 Sorø, cand S 32, speciall 39 (oto-rhino-laryngologi), dr med 42. — Juli-sept 32 vikar kand Kbh Kommunehosp afd I, nov 32 kand FAC Hillerød, okt 33 rsl Amtssgh Stege, april

35 Sct Elisabeth Hosp Næstved, april 36 sst specialafd, juni 36-juni 42 kand 2' og l'rs l KAS Gentofte otol afd, fra okt 42 prakt speciall Skive, april 60-dec 76 overl Skive Sgh otol afd. — Forf af: Undersøgelser over Salt- og Vandstofskiftet hos Patienter med Mb. Menieri (disp 42).

*Christensen, Svend, f 14 juni 43. — Cand S 73 Århus.

*Christensen, Svend Erik Borup, f 14 juni 43 i Bindslev (F: mejeribest Anders Børge Borup C. og Karen Madsen). ~ 10 juni 67 i Randers sygepl Ingrid Lena Nielsen, f 27 jan 39 i Randers (F: køerlærer Anders Peter N. og Inger Marie Sørensen). — St 61 Hjørring, cand V 70 Århus. — 70 AV-läkare Östersund Centralas, Sverige, sept 72 rsl Brønderslev Sgh kir afd.



*Christensen, Svend Haahr, f 23 april 43. — Cand S 71.

*Christensen, Svend Michael, f 22 sept 51. — Cand S 80 Århus.

*Christensen, Søren Christian, f 18 aug 24 i Kbh (F: ors, fuldmægtig i Generalpostdirek, cand jur & mag Christian Peter Erik C. og gymnastiklærer Ellen Margrethe Hansen). — St 43 Christianshavn, cand S 50, dr med 61 Århus. — Sept 50-febr 51 turnus Rigshosp afd B, april-sept 51 Holstebro Centralsgh kir afd, okt 51 prakt Ry, nov-dec 51 kand Kysthosp Juel-sminde, jan 52 Sct Maria Hosp Vejle gyn-obst afd, marts 52 prakt, 6 mdr kand Kolonien Filadelfia epilep afd, jan 53 Århus Kommunehosp med afd C, sept 53 klin assist professoratet klin med Århus Univ, maj 54 friv assist Århus Univ fysiol inst, febr 55 vidensk assist sst, fra 61 lektor i fysiol sst. — Administrativ leder af isotopkursus for læger Århus Univ 63-71. — Forf af: Plasma lipoprotein transfer across the intimal surface of arteries (disp 61); tidsskr art.



*Christensen, Søren Fischer, f 29 dec 41. — Cand S 71.

*Christensen, Søren Rex, f 19 dec 50. — Cand V 78 Århus.

*Christensen, Søren Tage, f 25 marts 45. — Cand S 72 Århus.

*Christensen, Tage, f 26 aug 25 i Århus (F: repr Fritz Aage Emil C. og Bertha Nielsen). ~ 12 april 52 i Kbh fotograf Laila Støresmo Christensen, f 28 aug 32 i Kbh (F: købmand Georg C. og Kirsten Støresmo). — St 44 Marselisborg, cand S 55. — Sept 55 turnus Sundby Hosp, maj 56 kand sst kir afd, dec 58 narokoselæge Kbh Kommunehosp anæst afd, maj 59 kand Sct Elisabeth Hosp med afd, juni 60-maj 61 aman Rødovre, fra



juli 62 kredslæge Samv Sygek Kbh. — Rsl Flyvevåbnet febr-sept 57, natlæge Kbh april 61-marts 65, tilsynsf læge Frie børnehaver april 65, ungdomspensionen Limfjordshøj okt 66, Kbh komm børneinstitutioner dec 71.

Christensen, Thomas Elo, f 19 febr 48 på Frdbg (F: læge Povl Elo Christensen og Annelise Jacobæus). ~ 2 april 71 i Brønshøj stud med Kirsten Søndergaard Christensen, f 8 maj 47 i Kbh (F: cand act Børge Esbern Christensen og Else Børsting Pedersen). — St 66 Bagsværd, cand S 73. — Aug 73 lægelig medhjælper overl Schnor, Kbh, maj 74 rsl Rigshosp føde- og gyn afd Y, juni 75 Rigshosp med afd P, med poliklin, nefrol afsnit og kir afd D, maj 79 underlækare Malmö Allmänna Sjukh psyk afd, Sverige, sept 79 rsl Bispebjerg Hosp med afd B, juni 80 FAC Hillerød pæd afd, febr 81 vikar prakt læge Øster Hornum. — Tidsskr art især om nefrol emner. — Rsl Søværnet juli 77-febr 78.

***Christensen, Thorkil**, f 10 okt 48. — Cand S 76 Århus.

***Christensen, Thorkil**, f 14 juli 51. — Cand S 77.

Christensen, Thorkild, f 26 sept 24 i Vejle (F: læge Sophus C. og Aase Dencker). ~ 1° 9 febr 52 i Hjørring korrespondent Kirsten Kathrine Lukman Svendsen, f 3 dec 25 i Hjørring (F: skotøjshdlr Ludvig Andreas S. og Anne Marie Mogensen), æ opl 66; 2° 7 juni 69 i Vejle tandlæge Julie Ingeborg Lagoni Edsberg, f 28 juli 27 i Kbh (F: Peder Vilhelm E. og Anne Pedersen). — St 44 Vejle, cand V 52. — Marts 52 turnus Århus Amtssgh, marts 53 kand Amtssgh Roskilde kir afd, okt 53 2° rsl Viborg Sgh rtg- og lysafd, sept 54 kand sst med afd, fra maj 55 prakt Vejle. — Friv rsl Hæren juli 55 - jan 56.



***Christensen, Tom Howy**, f 19 febr 48. — Cand S 76.

Christensen, Tom Oberlænder, f 17 dec 47 i Nykøbing FI (F: lærer Jens Christian Carl C. og handelsfaglærer Ingeborg Minna Oberlænder). ~ 25 nov 78 i Pilsen, Tjekkoslovakiet programmør Anna Marešová, f 20 maj 53 i Pilsen (F: fabriksdir Stanislav Mareš og driftsleder Marcela Basáková), æ opl 81. — St 67 Nykøbing FI, cand S 75. — Juli 75 vikar rsl Finseninst med afd, nov 75 KAS Gentofte kir afd D, aug 76 rsl Forsvaret, juni 77 vikar rsl Bispebjerg Hosp urol afd D, juli 77 rsl Kbh Kommunehosp kir afd IX, okt 78 turnus sst med afd VII, juni 79 vikar rsl Bispebjerg Hosp med afd P, okt 79 rsl Kbh Kommunehosp kir afd IX, febr 81 Nykøbing FI Centralsgh gyn-obst afd, juni 81 vikar rsl Rigshosp psyk afd OF, sept 81 rsl Nykøbing FI Centralsgh gyn-obst afd. — Underviser i med og ki: Centralskolen KAS Herlev marts 76-febr 80. — Fast natvisitator Centralvisitationen for Kbh hospitalsvæsen okt 78.



Christensen, Torben-Lars Rosted, f 6 okt 40 i Kbh (F: fuldmægtig Knud Rosted C. og Ruth Lillian Zahrtmann Jensen). — St 60 Statens Kursus, cand S 69, speciall 80 (psykiatri). — Juli 69 rsl Forsvaret, vikariater i Sverige, sept 70 rsl Nørre Hosp, jan 71 vikar rsl Kbh Kommunehosp kir afd IX, marts 71 KAS Gentofte kir afd D, aug 71 rsl Bornholm Centralsgh Rønne med afd, jan 72 Rotating Internship Nazareth Hosp, Philadelphia, USA, jan 73 vikar distrläkare Sverige, sept 73 rsl KAS Nordvang, april 75 klin assist sst, april 76 kursist sst afd O, maj 77 rsl KAS Glostrup neuromed afd, juni 78 1° rsl Sct Hans Hosp afd C, dec 78 rsl sst afd H, juni 79 1° rsl rsl Frdbg Hosp psyk afd, fra april 80 prakt speciall Kbh.



***Christensen, Torkil**, f 23 jan 38 i Kbh (F: dr med Henry C. og tandlæge Gudrun Haugen Johansen). ~ 21 nov 70 i Allerslev sekr Nina Weihrauch, f 7 dec 44 i Kbh (F: Birgit W.). — St 56 Roskilde, cand S 63. — Jan 64 Las Bollnäs kir afd, Sverige, febr 66 assist Pharmacosmos A/S, privat Jystrup.



***Christensen, Torkild Bøgh**, f 3 okt 40. — Cand V 70 Århus.

Christensen, Tove Ellinor, f 5 jan 34. — Cand S 76.

Christensen, Uffe, f 17 marts 46 i Kbh. — St 66 Rysensteen, cand V 79. — Febr 79 rsl FAS Frederikssund kir afd, maj 79 KAS Herlev kir-gastroent afd D, juni 80 sst med-nefrol afd B. — Medl reservelægeråd KAS Herlev fra juli 81. — Guldmedalje Kbh Univ (medicin B) 76.

Christensen, Ulla, f 4 okt 49 i Kbh (F: grosserer Verner C. og Evelyn J. F. C.). — St 68 Virum, cand V 78. — Marts 78 vikar vidensk assist Sundhedsst, maj 78 vikar rsl Finseninst klin-fysiolog afd, nov 78 vikar vidensk assist Sundhedsst, maj 79 rsl Amtshosp Vordingborg, juni 80 1° rsl Dansk Sgh Inst. — Sekr Sundhedsst i arbejdsgruppen vedr lands- og landsdelsfunktioner i det grønlandske sygehusvæsen dec 77-dec 79. — Studierejse London maj 80 (sygehusadministration). — Tidsskr art.



***Christensen, Aage Ulrik**, f 13 maj 11 på Frdbg (F: husbestyrerinde Ane Kirstine C.). ~ 12 juni 42 på Frdbg guldsmed Bente Thorndahl, f 23 juli 18 i Holbæk (F: apoteker Jens Christian T. og Kirstine Rasmussen). — St 31 Århus, cand V 40. — April 40-marts 41 turnus Kbh Kommunehosp afd II og I, juni-aug 41 vikar Randers Centralsgh, maj-okt 43 kand Bispebjerg Hosp afd F, dec 43 vikar Sct Joseph Hosp kir afd, jan 44 sst med afd, juni 44 sst ortopæd afd, juli 44-juni 45 kand sst, okt 45-sept 46 sst fødeafd, nov 46-okt 47 kand Kbh Kommunehosp afd I, jan 48-sept 70 prakt Vanløse og læge Samv Sygek, fra aug 71 rsl Rigshosp fys klin. — Rsl Søværnet sept 41-marts 44 og maj 46.

Christensen, Vagn, f 20 juli 21 i Brylle (F: gårdejer, sognerådsform Lauritz C. og Valborg Grønholm). ~ 27 jan 51 i Kbh Signe Margrethe Bøggild, f 22 juli 27 i Århus (F: overl, dr med David B. og Karen Margrethe Stavstrup). — St 41 privat, cand V 50, embedslægeeks 58, speciall 59 (pædiatri), dr med 56. — Marts 50 turnus Århus Amtssgh, marts 51-april 52 kand Vejle Sgh med afd, juni 52 vikar Børnehosp Martinsvej, sept 52 vikar turnuskand Sundby Hosp med afd, okt 52 kand Børnehosp Martinsvej, maj 53 halvårskand Blegdamshosp epid afd, aug 53 vidensk assist Finseninst pæd modtageafd, aug 55 halvårskand Frdbg Hosp afd D, febr 56 Rigshosp afd G, juli 56 2'rsl KAS Genstofte børneafd, juni 59 halvårskand Rudolph Bergh Hosp, sept 59 kand Rigshosp børnepsyk afd, fra april 60 amtslæge Ringkøbing. — Deltager WHO kursus Rusland 70. — Forf af: Boligforhold og børnesygelighed. En undersøgelse af hospitalsindlæggelser under forskellige boligforhold (disp 56); Samfund og sundhed, 1961; Socialmedicinsk grundbog, 1976; medudg: Familien lever. En familieundersøgelse, 1962; tidsskr art om børnesygelighed og børneforsorg.



Christensen, Aage Rørgaard, f 24 sept 11 i Vejle (F: manufakturhldr Christen C. og Malvina Nielsine Marie Mikkelsen). ~ 3 febr 37 i Søllerød Ingrid Margrethe Valborg Schiødtte Jørgensen, f 30 april 10 i Vejle, † 9 juli 70 i Haderslev (F: lærer Knud Anton Marius J. og Ane Marie Schiødtte). — St 29 Vejle, cand V 37, speciall 53 (diagnostisk radiologi og strålebehandling). — Juni 37 turnus Bispebjerg Hosp afd B og A, maj 38 vikar kand Radiumstat, aug-sept 38 Finseninst kir afd, nov 38-sept 40 1'rsl Sct Joseph Hosp Esbjerg, jan 41 kand Avnstrup San, maj 41 Slagelse Centralsgh kir afd, nov 41 1'rsl Kjellerup Sgh, maj 43 2'rskir Randers Centralsgh, maj 45 fast kand Kbh Kommunehosp afd V, april 46 3'assist sst rtg klin, aug 47 2'assist Kbh Kommunehosp rtg klin, maj 48 1'assist sst, dec 49 2'rsl sst, sept 50-aug 51 kand Radiumstat, okt 51 assist Kbh Kommunehosp dermato-venerol klin, april 52 vikar 2'rsl Sundby Hosp rtg klin, juni 52 Rigshosp radiol afd, sept 52 2'rsl Sundby Hosp rtg klin, okt 53 1'rsl sst, maj 56-sept 78 røntgenoverl Haderslev Amtssgh, Haderslev Bysgh og Gram Sgh, privat Virum. — Læge Falck Redningskorps marts 47-april 56. — Tidsskr art om radiol emner. — Slægtslitt (modrene): Elvig Larsen og Bernhard Larsen: Hagelskjær-Slægterne, 1944.



***Christensen, Villum Peder**, f 5 febr 46. — Cand V 75 Århus.

***Christensen, Vinni**, f 12 sept 43 på Frdbg (F: kontorchef, cand jur Paul C. og ekspeditionssekr, cand jur Jytte C.). — St 62 Sct Jørgen, cand S 70. — Juli 70 rsl Rigshosp thoraxkir afd, april 71 sst anæst afd, maj 72 sst cardiol afd, fra okt 75 1'rsl sst anæst afd.



† **Christensen, Åge Julius**, f 28 marts 18 i Kbh, † 25 juli 70 (F: typograf Victor Louis C. og Astrid Louise Lindbo). ~ 1° 6 okt 43 i Kolding sygepl Olga Zacho Pedersen, f 7 okt 18 i Vejen (F: tømrer Ejnar P. og Cecilie Marie Jepsen), æ opl 53; 2° 25 juni 60 i Kbh Rose Marie Doi Bu, f 21 febr 30 i Burma (F: lærer Maru Gam). — St 36 Schneekloth, cand S 43, svensk jus 63. — Juli 43 vikar Grenå Sgh, okt 43 Vejle Sgh kir afd, dec 43 turnus Bispebjerg Hosp afd C og A, dec 44 rsl Bogense Sgh, sept 46 kand Holstebro Centralsgh kir afd, maj 47-maj 49 læge St Timothy's Hosp Cape Mount, Liberia, aug 49-marts 54 prakt Vamdrup, maj 54-sept 58 Chief Medical Officer, Burma Corp Ltd, Rangoon, Burma, febr 59 vikar underlækare Las Bollnäs kir afd, april 59 Reumatikersjukh Spenshult, juni 59-juli 60 underlækare Las Karlshamn kir afd, febr 61 vikar underlækare Las Falköping kir afd, fra april 61 vikar provinsiallækare Lesjöfors.

***Christensen, Aage**, f 12 marts 51. — Cand V 78.

† **Christensen-Dalsgaard, Erik**, f 29 juli 1900 i Randers, † 21 maj 68 i Kbh (F: realskolebest Christian Peder C.-D. og Sigrid Sofie Konradsen). ~ 31 okt 26 i Vejlbj Valborg Kirsten Geert-Jørgensen, f 7 dec 05 i Vejlbj (F: sognepræst Anders G.-J. og Ane Mortensen). — St 17 Randers, cand S 26, speciall 35 (kirurgi), 39 (gynækologi), 40 (obstetrik), embedslægeeks 54. — Okt 26 rsl Give Sgh, sept 27-aug 29 Holstebro Centralsgh, sept 29 ekstraord turnusbevis, okt 29-nov 31 rsl Fredericia Sgh, juni 31 vikar overl Holstebro Centralsgh, febr 32 Farsø Sgh, april-aug 32 konst overl FAS Frederikssund, praksisvikariater 6 mdr, nov 32 rskir Statshosp Sønderborg, sept 37-sept 41 1'rsl sst gyn-obst afd, juli 40 vikar overl Brædstrup Sgh, dec 41 1'rskir Holstebro Centralsgh, april 46-juli 64 overl Hornsyld Sgh, fra aug 64 gyn speciall Mødrehjælpen Kbh. — Konst kredslæge Bjerre-Hatting lgk aug 49-aug 64, læge Bjerre-Hatting Herreders Hjem for Kroniske Syge febr 56. — Afhandl og tidsskr art især om sympaticusblokade ved underekstremitetsflebiter og om sterilitetsbehandling hos kvinder. — Medl repr Fayl 28-32, form Sundhedskom 49, suppl for kirurgen Mødrehjælpen samråd Vejle amt 57, medl skoleråd Sygeplejeskolen Vejle amt 58. — Slægtslitt: K. G. Konradsen: Slægtsstavle over Familien Christensen-Dalsgaard 1959 (dupl); (modrene): K. G. Konradsen: Stamtavle over Familien Glud gennem 400 Aar, 1933; samme: Stamtavle over Familien Conradsen, 1956 (dupl).

† **Christensen-Dalsgaard, Morten**, f 14 juni 28 i Holstebro, † 27 dec 65 i Kbh (F: overl Erik C.-D. og Valborg Kirsten Geert-Jørgensen). ~ 23 dec 57 i Genstofte fysioterapeut Hellen Rothe-Meyer, f 15 maj 36 i Kalundborg (F: proprietær Harald R.-M. og musikpædagog Edith Irma Leth). — St 46 Struer, cand V 60. — Febr 60-jan 61 turnus Kbh Kommunehosp afd III og I, marts 61 vikar kand Finseninst afd for hud- og kønssyg, april dec 61 kand KAS Glostrup afd D, jan 62 kand Sct Lukas Stift kir-gyn afd, april 62 rsl Søværnet, juli-dec 62 midlertidig overl Søværnet flådestat Grønødal, juni 63 vikar kand Frdbg Hosp afd D, fra nov 63 rsl KAS Glostrup afd P. — Aman Kbh maj 60-marts 61, vikar driftslæge Burmeister & Wain juli 60, vikar rsl Hornsyld Sgh juni 61, tilfs læge udstedet Arskud 62. — Slægtslitt: K. G. Konradsen: Stamtavle over Familien Glud gennem 400 Aar, 1933; samme: Stamtavle over Familien Conradsen, 1956 (dupl); samme: Slægtsstavle over Familien Christensen-Dalsgaard, 1959 (dupl).

Christensen-Dalsgaard, Søren, f 9 maj 54 på Frdbg (F: laboratorieleder, cand polyt Stig C.-D. og lektor Gerda Inge Horstmann). ~ 5 juli 78 i Hårslev stud mag Ellen Charlotte Margrethe Warring, f 8 april 53 i Malmø (F: sognepræst Jørgen Frederik Bjørn W. og Ellen Ingegård Berling). — St 73 Nyborg, cand V81 Odense. — Febr 81 rsl Odense Sgh gyn-obst afd, april 81 underlægeskole. — Slægtsliit: Kr. Glud Konradsen: Stamtavle over Familien Christensen-Dalsgaard, 1959 (dupl).



***Christiansen, Alfred**, f 6 marts 22 i Otterup (F: gårdejer Christian Carl C. og Maren Sørenine Therese Pedersen). ~ 26 jan 51 i Kbh Birthe Caja Lindgreen, f 28 sept 30 i Århus (F: repr Oscar L. og koncertsangerinde Ellen Myhre). — St 40 Odense, cand S 51. — Aug 51-juli 52 turnus Vejle Sgh, sept 52 vikar Grindsted Sgh, jan 53 aman Østermarie, fra juli 53 prakt sst.

Christiansen, Allan, f 27 dec 22 i Odense (F: gas- og vandmstr Morten Jensen C. og Karen Johanne Greisen). ~ 1° 56 i Ljusdal, Sverige, sygepl Inga Nyborg Storm, f 34 i Tved (F: gartner Alfred S. og Rigmor S.), æ opl 61; 2° 64 lægesekr Marianne Gun Astrid Fransson, f 4 okt 41 i Visby, Gotland (F: kamrer Harald F. og Astrid F.). — St 42 Odense, cand med vetr jan 50, cand V 57, svensk jus 64, svensk speciall 65 (invärtes sjukdomar). — Febr 57 2'underlækare Länslas Visby kir klin, maj 57 Las Ljusdal, jan 59 Länslas Visby kir klin, jan 60 1'underlækare sst med klin, herunder vikar överlækare 5 mdr, april 65-febr 70 prakt speciall Visby, fra febr 70 företagslækare Gotland. — Kons i psyk klin Sct Olof Sjukh, Visby april 65-april 70, hjem for alkoholskadede Burgsvik sept 65-marts 75. — Skolelæge aug 68-juli 70, søfartslæge 71-74. — Deltaget i div efteruddannelseskurser vedr arbejdsmed og katastrofe- og forsvarsmed 71-79.

***Christiansen, Anna-Lise**, f 27 juli 46. — Cand S 79.

Christiansen, Arne, f 8 april 36 i Tim (F: provst Carl Peter C. og Margrethe Fledelius). ~ sept 64 i Holsted sygepl Kirsten Munk, f 8 aug 41 i Hillerød (M: jordemoder Anna Elisabeth M.). — St 56 Tarm, cand S 66, speciall 75 (oto-rhinolaryngologi). — Nov 66 Øresundshosp Helsingør kir afd, febr 68 rsl rotant Svendborg Sgh, april 70 vikar rsl Odense Sgh øre-næse-halsafd, sept 70 rsl sst neurokir afd, april 71 sst anæst afd, nov 71 Slagelse Centralsgh øreafd, sept 72 kursist Odense Sgh øreafd, sept 74 KAS Gentofte øreafd, sept 74 rsl Nykøbing FI Centralsgh øreafd R, fra sept 75 prakt speciall Kolding.



Christiansen, Simon Asger Vilhelm, f 23 aug 06 i Esbjerg (F: bagermstr Vilhelm August C. og Clara Nielsine Jørgensen). — St 25 Esbjerg, gymnastik- og svømmelærereks 26, cand S 35, speciall 43 (oto-rhino-laryngologi). — Juli 35-juni 36 turnus Åbenrå Sgh, okt 36 kand Bornholm Centralsgh Rønne kir afd, marts-aug 37 Århus Kommunehosp, okt 37 vikar aman Saksøberg Sgh, marts 38 kand Sct Joseph Hosp Århus øreafd, marts 39 1' rsl sst, febr-aug 41 rsl Sct Maria Hosp Svendborg øreafd, nov 41-sept 42 Sct Ansgar Klin Åbenrå øreafd, febr 43 surnum kand Rigshosp kir poliklin.

marts 43 vikar kand Sundby Hosp øreafd, april 43 praksisvikar, juli 43 vikar Sct Joseph Hosp Randers øreafd, aug-dec 43 rsl Viborg Sgh øreafd, aug 44-juni 45 kand Sindssygehosp Oringe, april 46 Sindssygehosp Nykøbing Sj, april 57 kand Sundby Hosp øre-næse-halsafd, nov 59 Statens Hørecentral Kbh, marts 60 1' rsl Statens Hørecentral Odense, maj 67 prakt Svendborg, fra jan 74 privat sst. — Studieophold i New York 45-46. — Tidsskr art og foredrag.

***Christiansen, Bent**, f 25 jan 32 i Kbh (F: elektromekaniker Leo Johannes C. og Anna Ingeborg Nordborg). ~ 29 aug 59 i Kbh lægesekr Birthe Thårup, f 4 jan 37 i Kbh (F: kriminalassistent Svend T. og Edel Andersen). — St 50 Metropolitan, cand S 59, speciall 70 (kirurgi). — Juli-aug 59 vikar halvårskand Frdbg Hosp afd N, okt 59 turnus Rigshosp afd A og C, okt 60 vikar Finseninst kir afd, nov 60 årskand sst, jan 61 turnus 2' rsl sst, juli 61 årskand Rigshosp afd C, juli 63 sst afd R, dec 63 rsl sst og poliklin, juni 65 Frdbg Hosp afd F, nov 68 1' rsl Sct Elisabeth Hosp kir afd, rsl KAS Glostrup afd A, fra aug 72 1' rsl Kbh Kommunehosp afd V. — Seniorinstruktør med-anat inst aug 60.

***Christiansen, Bent Eli**, f 6 marts 37 i Skodsborg (F: malermstr Johannes D. C. og Clara C.). ~ fysioterapeut Lis Bøgeskov Thomsen, f 27 aug 37 i Kolding. — St 56 Holte, cand V 65. — Marts 65 rsl Øresundshosp Helsingør med og kir afd, marts 66 Lidköping Centrallas med afd, Sverige, okt 67 Epidemisjukh Helsingborg, dec 67 Vejle Sgh med afd, sept 70 sst psyk afd, fra maj 71 prakt Vejle.

***Christiansen, Bent Dorff**, f 20 marts 37. — Cand V 66 Århus, speciall 78 (intern medicin), 79 (cardiologi).

***Christiansen, Bent Reedtz**, f 28 april 48. — Cand V 76.

***Christiansen, Birgitte Selchau**, f 14 maj 52. — Cand V 80.

Christiansen, Birthe, f 6 dec 27 i Kbh (F: maskinmstr Lars Johan Henrik Johansen og Gudrun Ingeborg Kamra Jensen). ~ 17 juni 53 i Kbh læge Poul C. — St 46 Christianshavn, cand V 57. — April 57-marts 58 vikar 2'underlækare Centrallas Jönköping rig afd, okt 58 vikar turnuskand Sundby Hosp med afd, april 59 fast kand sst kir afd, okt 59 vikar lægevagt Lyngby, april 61-68 prakt Lyngby, dec 68 vikar rsl Bispebjerg Hosp fys afd, april 69 Rigshosp afd T, juni 69 rsl Bispebjerg Hosp fys afd, febr 70 sst neuromed afd, aug 70 sst fys afd, juli 71 kursist Rigshosp og Frdbg Hosp fys afd, fra juli 72 vikar rsl De Gamles By med afd.

Christiansen, Børge, f 26 dec 10 i Kbh (F: snedker Henning Laurits C. og Iverla Trenette Rasmussen). ~ 20 juli 39 i Hammelev bankassistent Anna Elise Schmidt, f 8 sept 18 i Vejlbj, Homå (proprietær Albert Johannes S. og Anna Emilie Petersen). — St 29 Christianshavn, cand S 36. — Vikariater, sept 36 turnus Sundby Hosp, sept 37 kand Grenå Sgh, fra okt 38-april 77 prakt Grenå, fra maj 77 overdraget praksis til Knud Andreasen og assist hos denne samt bedriftslæge De danske Spritfabriker og søfartslæge Grenå. — Lærer sundhedslære Grenå sætte- og fiskeskipperskole okt 54. — Jernbanelæge jan 39.

Christiansen, Børge Willy, f 2 okt 21 i Glosunde (F: bagermstr Aksel C. og Karen Hansen) ~ 14 april 65 i Jaujac Ardèche, Frankrig grosse-
 rac Colette Seroul, f 6 nov 38 i Aubenas, Frankrig (F: grosserer Gaston S. og lærer Denise S.). — St 40 Nakskov, cand S 48, speciall 60 (ortopædisk kirurgi). — Juli 48 læge DrK ITC, jan-sept 50 vikar underlækare Barnbørshuset Pro Patria, Stockholm Sverige, okt 50 skibslæge norsk antarktisk hvalfangsteksp, juni-sept 51 vikar 2'underlækare Las Katrineholm, maj 52 Las Fagersta, jan-dec 52 vikar rsl kand Randers Centralsgh med afd, jan 53 ekstraord turnusbevis, febr 53 vikar underlækare Las Piteå, maj 53 2'underlækare Las Linköping ortopæd afd, maj-okt 54 1'underlækare Svenska Fältsjukh Korea, jan 55 vikar underlækare Las Västervik kir afd, juni-okt 55 vikar 1'underlækare Södersjukh ortopæd afd, juni 56 St Görans sjukh Stockholm, maj 59 sst anæst afd, nov 59 vikar underlækare sst ortopæd-kir afd, 59 läkare Las Östhammar, jan 60 vikar underlækare St Görän Sjukh ortopæd-kir afd, maj 60 Sahlgranska Sjukh extremitetskir klin, jan 63 WHO, Teheran og Congo, juni 63 vikar underlækare og vikar bitr överlækare Karlstad Las ortopæd klin, jan 64 bitr overl Det Danske Undervisningshosp, Leopoldville, Congo, maj 66 1'underlækare Helsingborg Las ortopæd-kir afd, herunder bitr överlækare 7 mdr, fra marts 71 prakt speciallækare Helsingborg. — Under orlov læge Undervisningshosp Leopoldville, Congo dec 62. — Tidsskr art om ortopæd-kir emner. — (FNTM), (SvrK 1).



Christiansen, Christian, f 26 aug 43 i Krarup (F: gårdejer Jørgen B. C. og Martha E. Keller Mosegaard). ~ 16 jan 70 på Frdbg afdelingsssygepl Susanne Bartholdy, f 10 marts 47 på Frdbg (F: arkitekt m.a.a. Knud B. og Hertha Ingeborg Åkesson). — St 62 Svendborg, cand V 71, speciall 77 (anæstesiologi). — Febr 71 rsl Sundby Hosp kir afd, maj 71 Frdb Hosp kir afd, juni 71 sst med afd M, jan 72 sst anæst afd, nov 72 1' rsl sst, april 74 rsl sst med afd B, april 75 kursist KAS Glostrup anæst afd, april 76 1' rsl sst, juni 79 1' rsl Rigshosp anæst afd, fra april 81 overl Frdbg Hosp anæst afd. — Klin lektor i anæst Kbh Univ sektion III 73-74, sektion V 78-79. — Studierejser London 78 og 79. — Tidsskr art. — Deltaget i Verdenskongr Hamburg 80 (anæst), int kongr Heidelberg 80 (anæst).



Christiansen, Christian Lindskov, f 28 maj 51 på Frdbg (F: skovrider Børge Lindskov C. og Mette Børsting C.). ~ 16 sept 78 i Århus læge Lene Vejen C. — St 71 Ribe, cand V 80 Århus. — Juni 80 vikar rsl Herning Centralsgh kir afd.



† **Christiansen, Christian Frederik Valdemar**, f 15 juli 1882 i Hillerød, † 26 jan 71 i Skårup (F: parcellist Lars C. og Oline Marie Rasmussen). ~ 27 dec 10 i Kbh Frederikke Emma Christine Schacht, f 30 nov 1889 i Randers, † 9 febr 71 i Skårup (F: grosserer Johan Frederik Christian S. og Anna Louise Christine Schottmann). — St 1900 Frederiksborg, cand S 07. — Juli 07 kand Randers Sgh, febr 08 Sct Johannes Stift, april 08 rsl Søværnet, aug 09 kand Sct Johannes Stift, dec 09 turnus Frdbg Hosp, dec 10 prakt Dronninglund, okt 12-jan 61 Skårup, privat sst. — R 52.

† **Christiansen, Christian Hansen**, f 8 marts 10 i Lydersholm, † 10 nov 77 (F: gårdejer Christian Hansen C. og Anna Margrethe Jürgensen). ~ 7 juni 36 i Kbh koncertsangerinde Else Ella Margrethe Bobzin, f 3 april 09 i Kbh (F: rentier Ernst B. og Johanne Victor). — St 30 Tønder, cand S 39. — Vikar, jan 40 turnus Haderslev Sgh, jan 41 prakt Tønder, april 41-45 Løgumkloster, 48 Bylderup-Bov, 49 Ravsted, sept 62-dec 71 Højbjerg. — Skolelæge Århus amt okt 65.

Christiansen, Christian Bobzin, f 28 aug 40 i Haderslev (F: læge Christian Hansen C. og Else Bobzin). ~ 64 i Kalix, Sverige sygepl Siv Johansson, f 19 febr 41 i Kalix. — St 59 Tønder, cand V 67 Århus, speciall 76 (oto-rhinolaryngologi). — April 67 Kalix Länslas med klin, okt 67 Herning Centralsgh kir afd, marts-nov 69 rsl Flyvevåbnet, febr 70 Århus Amtssgh rtg afd, febr 71 Århus Kommunehosp kir afd, sept 71 sst neurokir afd, marts 72 Sct Joseph Hosp Esbjerg øre-næse-halsafd, juni 72 Horsens Sgh øre-næse-halsafd, marts 73 Århus Kommunehosp øre-næse-halsafd, jan 75 Hørecentralen Århus, aug 75 1' rsl Randers Centralsgh øre-næse-halsafd, fra nov 76 prakt speciall Viby, Jylland.

Christiansen, Claus Henning, f 25 sept 41 i Grenå (F: læge Børge C. og Anna Elise Schmidt). ~ 3 april 65 i Holme læge Gunna C. — St 60 Viborg, cand S 67 Århus. — 67-68 kandidatstip Århus Kommunehosp kir afd, 68 kand Århus Univ inst med mikrobiol, 72 lektor sst, 75 Post-doctoral Fellow Stanford Med Center, Stanford Univ biokem afd, 77 lektor Århus Univ inst med mikrobiol. — Deltaget i isotopkursus 70, kursus Århus 74 (molekylær genetik), Tromsø 79 (DNA structure and function). — Tidsskr art. — Form undervisningsudv Århus Univ inst med mikrobiol 72-73, medl best Århus Univ inst med mikrobiol fra 77, form best fra 78, form Bartholin bygningens fællesudv 79-81. — Guldmedalje med mikrobiol Århus Univ 70.

Christiansen, Claus Henrik, f 12 juli 42. — Cand V 71.

Christiansen, Claus Erik, f 31 marts 43 på Frdbg (F: assist Poul Ipsen C. og overassistent Inger Antonia Kristiane Christoph). ~ 1 okt 66 i Magleby, Møn korresp Marianne Rosenkrantz, f 7 jan 42 på Liselund, Møn (F: godsejer Niels Oluf Hermann Fritz Baron R. og Aase Sander). — St 63 Akad Kursus, cand V 74. — Febr 74 vikar rsl Sundby Hosp kir afd, april 74 rsl Amtssgh Stege, aug 75 underlægeskole, marts 76 rsl Hæren, nov 76 Amtssgh Stege, jan 77 Bornholm Centralsgh Rønne anæst og intensiv afd, okt 78 sst psyk afd, jan 79 sst anæst og intensiv afd, febr 80 sst med afd, fra aug 80 1' rsl sst med afd.



— Deltaget i kursus i teor videreuddannelse Århus Univ 78 (almen med). — Suppl repr Fayl 78 og 80, efteruddannelsesudv for Bornholm amt 79, lægerådet Bornholm amt sygehusvæsen 80.

***Christiansen, Erik**, f 3 juli 23 i Ålborg (F: smed Niels Christian C. og Anna Sørensen). ~ 13 jan 51 i Århus sygepl Helle Friis Graugaard, f 13 aug 26 i Århus (F: skibsbygger Alexander G. og Agnete Friis). — St 42 Ålborg, cand S 50, speciall 59 (oto-rhino-laryngologi). — Sept 50 kand Sct Elisabeth Hosp Holbæk med afd, okt-nov 50 Las Karlshavn kir afd, jan 51 turnus Århus Amtssgh, jan 52 kand Skive Sgh kir afd, jan 53 rsl Brørup Sgh, jan 54 kand Odense Amts og Bys Sgh afd F samt Statens Hørecentral, sept 55 rsl sst, sept 56 2'rsI Hjørring Sgh otol afd, sept 57 Odense Amts og Bys Sgh afd F, jan 59 1'rsI sst, juli 61 prakt speciall Thisted, fra april 64 overl Thisted Sgh øre-næsehalsafd samt høreclin. — Konsulent Thisted Sgh.

***Christiansen, Erik Godfred**, f 28 juli 25 i Kbh (F: afdelingsleder Paul Georg C. og Kristine Skalstad Nielsen). ~ 7 maj 49 i Kbh øjenlæge Mette Warburg, æ opl 58. — St 44 Efterslægt, cand S 52. — Juni 52 turnus Bispebjerg Hosp afd A og B, 2 mdr vikar helårskand sst afd B, 3 mdr vikar halvårskand sst afd A, juni 53-juni 54 helårskand Frdbg Hosp gyn afd, 3 mdr vikar helårskand Kbh Kommune-hosp afd I, aug 54 helårskand Bispebjerg Hosp afd A, jan 55 klin assist Rigshosp fødeafd A og gyn afd I, febr-april 56 vikar 2'rsI sst, april 56-juni 57 2'rsI sst, fra 61 prakt Vanløse. — E 56 lung lektor i gyn-obst. — Studierejser Strassbourg og Paris 47, London 56. — Tidsskr art.



***Christiansen, Erling Dyrskjødt**, f 18 juni 36 i Søborg. ~ 15 dec 63 Tora Wiene, f 6 maj 40. — St 56 Hellerup, cand S 66. — Nov 66 Bispebjerg Hosp afd F, juni 67 Amtssgh Roskilde med afd, sept 67 Amtssgh Nakskov med afd, jan-aug 68 rsl i Hæren, nov 68 KAS Gentofte rtg afd, maj 70 KAS Glostrup afd F, okt 70 KAS Gentofte rtg afd, juni 71 Sct Elisabeth Hosp kir afd, nov 71 Radiumstat Kbh, juli 72 Rigshosp neurop afd, sept 72 kursist sst rtg afd, fra april 75 1'rsI sst.



† **Christiansen, Finn Heyn**, f 7 juni 14 i Kbh, † 24 maj 73 (F: dir ØK, generalkonsul Hakon Marius C. og Julie Johanne Heyn). ~ 18 febr 39 i Kbh Ellen Hjarne, f 25 juni 15 i Kbh (F: grosserer Hermann H. og Valborg Hansen). — St 32 Frdbg, cand V 43. — April 43 turnus Kbh Kommunehosp afd III og V, april-sept 44 kand Sct Elisabeth Hosp kir afd, vikar Ortopædisk Hosp, febr-aug 45 kand Finseninst kir afd, nov 45 assist Vestre Fængsel med afd, 45-46 aman øreclin, fra 47 prakt Gentofte. — Kons Revalideringscentret Kbh og Frdbg fra okt 63. — Lærer i socialmed Danmarks Sociale Højskole fra sept 62. — Studierejser England 45, Tyskland og Italien i perioder 59-63 (leversyg).

Christiansen, Flemming, f 13 april 54 på Frdbg. — St 73 Aurehøj, cand V 81. — Marts 81 distriklæge Jämfjö, Sverige, juni 81 rsl FAC Hillerød med afd.

***Christiansen, Frank Ernst**, f 25 juli 38 Lydersholm (F: læge Christian Hansen C. og Else Bobzin). ~ 29 okt 60 i Beder malerinde Knudsen, f 25 april 38 i Beder (F: husmand Aksel K. og Elly Jensen). — St 58 Tønder, cand V 71 Århus. — Febr 71 aman Højbjerg, marts 71 rsl Århus Kommunehosp anæst afd, april 72 i Hæren, sept 72 rsl Århus Amtssgh kir afd.

† **Christiansen, Karen Margrethe Gudrun**, f 17 dec 1896 i Lundhof, † 25 maj 81 (F: gårdejer Morten C. og Dorthea Marie Jensen). ~ 9 sept 34 i Umanak læge Børge Scheibel, æ opl 39. — St 17 priv, cand S 25, embedslægeeks 30. — 25-26 vikar rsl Skørping San, kand Julemærkesan Kolding, vikar Sønderborg Sgh, 25-26 aman, maj 26-aug 29 vikar distriklæge Grønland, okt 29-marts 30 kand Blegdams-hosp, aug 30-jan 31 Øresundshosp med afd, febr-juli 31 Bispebjerg Hosp kir afd, aug 31 distriklæge Umanak, 45 prakt Haderslev, fra juni 75 privat sst. — Under orlov kand Dr Louise Børnehosp jan 36, vikar amtslæge Haderslev 49-50, skolelæge 50-65, tilslf læge spædbørnshjemmet Ehlershjemmet Sdr Vilstrup 54-71.



Christiansen, Gunna, f 15 febr 40 i Århus (F: overlærer Poul Ehrenreich-Petersen og viceskoleinsp Gunhild Bach). ~ 65 i Holme læge Claus Henning C. — St 59 Århus, cand V 68 Århus. — April 68 vikar rsl Odder Sgh, maj 68 Århus Kommunehosp kir afd, maj 69 Århus Amtssgh med afd, nov 69 adj Århus Univ inst med mikrobiol, nov 73 lektor sst, aug 75 Postdoctoral Fellow Stanford Univ biokem afd, Stanford USA, fra aug 77 lektor Århus Univ med mikrobiol afd. — Deltaget i isotopkursus, kursus i elektronmikroskopi Århus Univ. — Tidsskr art. — Form undervisningsudv Århus Univ 79, med det lægevidensk fakultetsråd sst 80.



***Christiansen, Hanne**, f 2 jan 37 på Frdbg (F: underdir, civiling Svend-Aage Cornelius Kock-Petersen og reklametegner Ellen Agnethe Hansen). ~ 30 marts 63 i Birkerød fuldmægtig, cand polit Erik C., f 23 jan 34 i Århus (F: husejer Peter C. og Helga C.), æ opl. — St 55 Birkerød, cand V 67, ECFMG 67. — Juni 67 Kbh Kommunehosp afd IX, sept 67 rsl Amtssgh Roskilde kir afd, aug 69 KAS Glostrup anæst afd, marts 70 bagvagt Amtssgh Roskilde med afd, jan 71 sst fys afd, febr 72 sst med afd, april 72 1'rsI sst neurop afd, nov 72 vikar 1'rsI sst, juli 73 kursist Rigshosp afd T, jan 74 Frdbg Hosp fys afd. — Kons i fys kons Sct Hans Hosp fra aug 73. — Studieophold 55-56 Univ Freiburg i Schweiz, 59-60 Luanda i Angola.



Christiansen, Hanne Mølgaard, f 11, sept 54. — St 73 Ålborg, cand S 81 Århus. — Juli 81 rsl Ålborg Sgh Syd rgt afd.

***Christiansen, Hans Otto Lindskov**, f 4 jan 49. — Cand V 77 Århus.

† **Christiansen, Harald Adam**, f 12 nov 1898 i Esbjerg, † 2 marts 79 (F: bagermstr Wilhelm C. og Clara Jørgensen). ~ 4 sept 25 i Skovshoved Ragni Margot Pedersen, f 20 maj 1900 i Esbjerg (F: grosserer Søren P. og Nanna Petersen). — St 17 Esbjerg, cand S 25, speciall 33 (radiologi), dr med 36. — Juli 25 vikar og aman, dec 26 rsl Esbjerg Centralsgh, dec 28 turnus Rigshosp afd A og C, dec 29 kand Blegdamshosp, april 30 vikar assist Rigshosp rtg klin, okt 33 KAS Gentofte rtg klin, okt 33 Kbh Kommunehosp rtg klin, okt 35 rsl Bispebjerg Hosp rtg klin, nov 38 afdlæge sst, maj 39 2^o rsl Radiumstat, 41-maj 45 1^o rsl sst, april 48 overl Herning Centralsgh, juni 54-nov 68 overl Frdbg Hosp rtg afd. — Røntgenlæge Børnehosp Fuglebakken juni 36, Sct Maria Hosp Roskilde okt 39, prakt Kbh maj 30, Herning april 48. — Forl af: Undersøgelser over Calciumudskillelse (disp 36).



***Christiansen, Hasse**, f 3 dec 47. — Cand S 73.

† **Christiansen, Henry**, f 18 febr 22 i Haderslev, † 12 april 81 (F: tømmerhdr Henry C. og Lise Poulsen). ~ 13 maj 50 i Kbh sygepl Birgit Milfeldt, f 1 juli 24 i Kbh (F: assurandør Aage Johan M. og Elisabeth Kofod). — St 41 Haderslev, cand V 51, speciall 57 (anæstesiologi). — Sept 43-maj 45 i Sverige, febr 51 vikar turnuskand Gram Sgh, juli 51 klinicist, aug 51 turnus Nykøbing FI Centralsgh, aug 52 vikar 2^o rsl sst, sept 52 kand Esbjerg Centralsgh med afd, febr 53 fung 1^o rsl sst, juli 53 2^o rsl sst kir afd, febr 54 fung 1^o rsl sst, juni 54 narkoselæge Ortopædisk Hosp, april 55 Bispebjerg Hosp og Øresundshosp, okt 57 overl Esbjerg Centralsgh anæst afd, fra dec 71 Ribe Sgh anæst afd. — Kons Brørup Sgh. — Prakt speciall Esbjerg fra dec 71. — Medl best Dansk Anæst Selsk 63-66.

Christiansen, Ib Brendekilde, f 13 nov 30 på Frdbg (F: overl, dr med Tage Brendekilde C. og Paula Ida Nielsen). ~ 14 juni 57 i Gentofte lærer Jonna Riis, f 5 dec 31 i Lyngby (F: sagfører, cand jur Anker R. og Ingeborg Enderl). — St 49 Øregård, cand V 59, speciall 68 (intern medicin), 71 (cardiologi). — Febr 59 underlækare Centrallas Gävle gyn-obst afd, maj 59 turnus Rigshosp afd B og D, juni 60 årskand Blegdamshosp med afd, sept 62 årskand Rigshosp afd B cardiold lab, nov 63 rsl Blegdamshosp med afd, maj 66 vikar 1^o rsl sst, nov 66 rsl sst pæd afd, juli 67 sst epid afd, okt 67 Kbh Kommunehosp afd



II, juli 68 1^o rsl sst m tjeneste specielt ved coronarafsnittet, dec 71 overl sst, fra juli 75 overl Hvidovre Hosp cardiold afsnit. — Klin lektor i med Kbh Univ sektion IV febr 73-febr 76, extern lektor sst fra febr 76. — Rsl Søværnet april-nov 61, tilsl læge Bjørns Int Børnehavn aug 69-maj 75, bedriftslæge Daells Varehus fra april 73, med corresp d'Air France fra 77. — Studierejse England 69, 72 og 74, USA 77, Frankrig 79. — Tidsskr art. — Medl repr Fayl 59-70, overenskomstudv 61-66, turnusudv 61-64, vagtklassenæv 63-66, militærudv 63-66, lægelig revisor 67-70, medl repr Dadl 63-70, attestudv 63-71, tilf rådgiver Det Lægevidensk Forskningsfond for Storkbh, Færøerne og Grønland 67-70, repr Dansk Med Selsk fra 74, medl best fra 80, repr ved Efkom Statens Lægevidensk Forskningsråd fra 74, Kbh komm Centrale Lægeråd fra 80, belægningsudv fra 75, form fra 79, personaleudv 75-79, apparatudv fra 79, Dansk Selsk for Intern Med 77-81, suppl Sundhedsst uddannelsesbedømmelsesudv fra 81. — Tildelt Hjerteforen legat 64, Hans P. Olsens legat 70. — FriXMM 72.

Christiansen, Christian Iver, f 27 febr 42 i Kbh (F: skohldr Henrik Christian C. og skohldr Gerda Marie Mathilde Petersen). ~ 2 jan 76 i Søllerød Lise Dahm, f 22 okt 44 på Frdbg (F: prokurist Albert Dahm Christensen og Gurli Ott). — St 60 Sorø, cand S 69. — E 69 praksisvikar, dec 69 rsl Sundby Hosp kir afd, maj 70 Kbh Kommunehosp afd III, nov 70 Blegdamshosp med afd, juli 72 Sundby Hosp børneafd, marts 73 KAS Gentofte psyk afd, juli 73 Kbh Kommunehosp dermatol afd, dec 73 Øresundshosp gyn-obst afd, fra april 74 kredslæge Kbh. — Læge Kildevæld sogns plejehjem sept 74-april 79.

***Christiansen, Jens Carl Peder Ostenfeld**, f 15 nov 31 i Askov (F: højskoleforst Carl Peder Ostenfeld C. og Margrethe Sofie Charlotte Appel). ~ 1^o 30 marts 57 i Kbh lærer Kirsten Marie Juul Nyholm, f 7 juni 30 i Aulum (F: valgmenighedspræst Hans Peter Juul N. og Marie Larsen Langelund), æ opl 64; 2^o 13 nov 71 i Lyngby overl Betty Henriques. — St 51 Statens Kursus, cand V 61, svensk speciall 68 (intern medicin), dansk speciall 70 (intern medicin). — Febr 61 vikar kand KAS Glostrup rtg afd, maj 61 halvårskand sst afd B, aug 61 underlægeskole, nov 61 halvårskand KAS Glostrup afd B, okt 62 årskand Diakonissestift afd B, april 63 ekstraord turnusbevis, april-nov 63 rsl Hæren, nov 63 rsl Frdbg Hosp fys afd, 64 underlækare Las Gällivare med klin, 65 Las Umeå med klin, 65 sst neurol klin, 67 Las Gällivare Kvinneklin, aug 67 bitr overlækare Las Kiruna med klin, 70 1^o rsl KAS Lyngby lungemed afd, jan 71 overlækare Las Skene med klin, fra april 74 overlækare Las Piteå med klin. — Bidrag til Acta Med Scand og Nord Med. — Slægtsliit (mødrene): Leksikon over danske Familier, 1927.

Christiansen, Jens, f 21 dec 43 i Tullebølle (F: præst Niels Andreas Evald C. og Karen Marie Jensen). ~ 27 juni 69 i Kbh lærer Bente Samuelsson, f 28 marts 45 i Kbh (F: disponent Alfred Karl S. og Else Lili Bornak). — St 64 Metropolitan, cand V 73. — Marts 73 rsl rotant FAC Hillerød kir afd, sept 73 Statshosp Nykøbing Sj kvindeafd, marts 74 FAC Hillerød afd B, sept 74 sst ortopæd-kir afd, dec 74-febr 75 sst børneafd, marts 75 rsl FAS Frederikssund med afd, fra juli 76 prakt Jægerspris.



Christiansen, Jens Sandahl, f 8 sept 48 i Ålborg (F: repr Bent Sandahl C. og Ingrid C.). ~ 19 aug 72 i Ålborg fysioterapeut Annette Hansen, f 15 nov 51 i Ålborg (F: chauffør Henning H. og Gudrun H.). — St 67 Ålborg, cand V 77. — Febr 77 rsl Niels Steensen Hosp, febr 80 kandidatstip Kbh Univ. — Lærer i socialmed Danmarks Forvaltningshøjskole 77-79, underviser studerende Niels Steensen Hosp 77. — Censor i socialmed Danmarks Forvaltningshøjskole 77-79. — Deltaget kursus i betjening og vedligeholdelse af den artificielle betacelle Vestyskland nov 77, kursus i forstyrrelser i hypofysehypotalamus funktion KAS Glostrup maj 79. — Tidsskr art og foredrag især om diabetes emner. — Guldmedalje Kbh Univ 78.



***Christiansen, Jesper Arne**, f 24 maj 50. — Cand S 78.

***Christiansen, Jette Merete Weis**, f 4 febr 40 i Roskilde. — Cand S 68.

† **Christiansen, Johanne Ostenfeld**, f 12 okt 1882 i Kbh, † 22 juli 68 (F: prof, dr med og jur Christian C. og Hansine Magdalene Ostenfeld). — St 01 Zahle, cand S 07, speciall 23 (intern medicin), italiensk cand 32, dr med 12. — Okt 07 rsl Odder Sgh, jan-juli 08 Faksinge San, sept 08 kand Blegdamshosp, jan 09 turnus Frdbg Hosp, sept 09-marts 12 klin assist Rigshosp afd B, sept 13 assist patol fysiolog Kbh Univ inst for almen patol, jan 19 kand Frdbg Hosp, juli-dec 19 Kbh Kommunehosp afd IV, 20-21 Rudolph Berg Hosp, 20 rsl Montebello, 21 assist Kbh poliklin med afd, nov 21-okt 23 rsl Kbh Kommunehosp afd II, fra 21 prakt speciall Kbh. — Censor i almen patol 20, chef Sygek Lab okt 22-juni 23, medstifter og leder af kurstedet Casa Azurra, Italien 30. — Studierejse Wien, Heidelberg og Oxford 12-13 (fysiolog kemi). — Forf af: Bestemmelse af fri og bunden Saltsyre i Maveindhold (disp 12); Gyldne Lægeraad, 1933; Ernærings 11. Bud, 1934; Mad er Mandens Kraft, 1935; Landbokost I, 1937; Slank på rette Maade, 1937; Retten på Vrang, 1938; Rationel Sparekøgebog, 1940; Krydderier. Salt. Drikkevarer. Øl-Vin-Læskedrikke, 1941; Vejledning om Afmagring, 1946; Hvordan kurerer jeg min Forstoppelse, 1947; Overgangsalderen for Kvinder og Mænd, 1948; Gyldne Raad for Folk over fyrrer, 1954; medforf af: Tvedegaard-Møller-Sagen, 1960 (s m A. Abildtrup); tidsskr art om ernæringsfysiologi og lign emner. — Modtaget Dadr hædersgave 33, Tagea Brandts legat 35. — Slægtslitt (mødrene): Jens Ostenfeld: Slægten med de røde Roser (Ostenfeld), 1931.

Christiansen, John, f 17 nov 34 i Jyderup (F: guldsmed Einar C. og Rosa Margrethe Jensen). ~ 5 sept 59 i Tranekær korresp Inge Brydenholt Hansen, f 10 marts 40 i Magleby (F: insp Ulrik Bruno H. og Anna Rasmussen). — St 54 Næstved, cand S 61, speciall 71 (kirurgi), 72 (kirurgisk gastroenterologi), dr med 72. — Sept 61 turnus Frdbg Hosp afd A og B, sept 62 vikar provinsialläkare Hulstfred, Sverige, dec 62 vidensk assist Finseninst afd Z, sept 63 2'rsel sst kir afd, febr 64 fast kand KAS Gentofte kir afd H, dec 65 kandidatstip sst, dec 66 rsl Rigshosp fødeafd, marts 67 2'rsel sst kir afd C, maj 69 rsl sst thoraxkir afd R, maj 70 Odense Sgh gyn-obst afd D, sept 70 1'rsel KAS Glostrup afd D, nov 72 1'rsel Bispebjerg Hosp kir afd A, fra maj 76 overl KAS Glostrup kir afd D. —



Underviser i kir Kbh Univ 69-71, klin lektor sst fra 72. — Rsl i Hæren juni 64-maj 65, vikar assist kir i Direk for Ulykkesforsikr 71, sagkyndig rådg kir Sundhedsst fra 79; censor suppl kir Kbh Univ fra 77, Kbh Tandlægehøjskole fra 78, censor Odense Univ fra 79. — Studierejse Stockholm 64 (databehandling), London, Sheffield, Manchester 69 (gastroenterol), London 70 og 71 (gastroenterol endocrinol kir), USA 75, 76, 78 og 80 (ventrikelfysiologi). — Forf af: Den cardiale risiko hos kirurgiske patienter (disp 72); medforf af: Ugeskr Læger 80; tidsskr art. — Medl best Dansk Gastroent Selsk 75-79, kasserer Dansk Kir Selsk 77-81, medl best Dansk Med Selsk fra 81, form lægerådet KAS Glostrup, medl best FAS Lkf Kbh Amt fra 79. — Gæsteforelæsnings Univ of Illinois, Chicago USA 76, Univ of New York 79, Lund Univ 81.

***Christiansen, Jørgen Villum**, f 12 april 22 i Kbh (F: hospitalsinsp M. L. C. og overlærer Margrethe Jørgensen). ~ 24 marts 48 i Kbh sekr Birthe Jensen, f 27 marts 23 i Kbh (F: skoleinsp Valdemar J. og Ellen Andersen). — St 41 Sorø, cand S 49, speciall 58 (dermato-venerologi). — Aug 49 turnus Slagelse Centralsgh, aug 50 rsl Hæren, nov 50 vikar kand Slagelse Centralsgh kir afd, febr 51 sst med afd, jan 52 vikar 2'rsel Sct Elisabeth Hosp Holbæk med afd, jan 53 kand Finseninst dermatol afd, okt 54 vidensk heldagsassist sst, aug 56 klin assist professorat dermatol Århus Univ, maj 57 1'rsel Marselisborg Hosp dermato-venerol afd, fra marts 63 assist overl sst, senere overl sst. — Lektor dermato-venerol Århus Univ marts 65. — Prakt speciall Århus fra dec 58. — Tidsskr art. — Kasserer Lkf Århus Amt 64-68.



***Christiansen, Jørgen**, f 19 maj 48. — Cand S 81 Århus.

Christiansen, Jørn, f 25 jan 29 i Århus (F: landbrugskons Hans Peter Martin C. og Mary Hansen). ~ 13 okt 56 i Skive lægesekr Birgit Hauschildt, f 5 febr 33 i Skive (F: læge Sigurd H. og Betty Ingrid Sidenius Jensen). — St 48 Randers, cand S 56 Århus. — Juli 56 vikar kand Nationalforen Hosp kir tub Juelsminde, okt 56-sept 57 turnus Viborg Sgh, nov 57 fast kand sst kir afd, aug 58 2'rsel sst, febr 61 1'rsel Terndrup Sgh, aug 62 aman Aulum, juli 63 prakt Skive, fra aug 66 prakt Tranbjerg J.



***Christiansen, Karsten Maidahl**, f 10 april 47. — Cand S 74.

Christiansen, Klaus-Ulrik, f 24 okt 45 i Viborg (F: assurandør Christian Bengtsson C. og Anne Marie Nørgaard). ~ 7 juni 69 i Haderslev receptionsassistent Karen Merete Abild, f 12 marts 45 i Haderslev (F: ing Ingvert A. og Maria Jensen). — St 65 Haderslev, cand S 72 Århus. — Juli 72 rsl Sønderborg Sgh kir afd, juli 74 sst gyn-obst afd, febr 76 aman Bredebro, fra jan 77 kompraksis sst. — Kons Bredebro komm fra 77. — Undervist i kir sygeplejeskolen Sønderborg 74. — Deltaget i efteruddannelseskursus maj 80.



Christiansen, Lars Henning Thorkild, f 22 nov 16 i Vindinge (F: proprietær Christian Frederik C. og Agnes Margrethe Westergaard). ~ 28 dec 46 i Thisted sygepl Ella Christiansen, f 17 maj 21 i Thisted (F: overassistent Detlef C. og Johanne Nielsen). — St 36 Odense, cand S 44. — Jan-dec 45 turnus Århus Kommunehosp, 46 vikar Ortopædisk Hosp Århus, Hjørring Sgh og Fødselsanstalten Jylland, jan 47 fast kand Fødselsanstalten Jylland, okt 47 kand Randers Centralsgh rtg afd, april 48 Århus Amtssgh kir afd, maj 49 rsl Randers Centralsgh rtg afd, april 50 staff physician Missouri State San, Mt Vernon USA, april 51 rsl Randers Centralsgh rtg afd, fra april 52 prakt Randers.

Christiansen, Leif August, f 13 okt 39 på Frdbg (F: damefrisørmeester August Jørgen C. og Elna C.). ~ 28 marts 64 i Hellerup lægesekr Aase Bonde C., f 29 juli 42 i Kbh. — St 58 GI Hellerup, cand V 67, speciall 81 (kirurgi). — April 67 underlægeskole, juli 67 rsl Kbh Kommunehosp afd IX, aug 68 Rigshosp med afd B, marts 69 Kbh Kommunehosp afd IX, okt 70 Rishosp rtg afd X, okt 71 kursist sst kir afd D, C, U og R, okt 73 rsl sst kir afd C, marts 74 1' rsl sst, sept 76 klin assist sst, febr 79 rsl sst gyn-obst afd YB, aug 79 klin assist sst afd C, fra juni 80 1' rsl Kbh Kommunehosp afd I. — Undervist i postgraduat kursus i gastroskopi Bispebjerg Hosp E 74, A kursus i kir Rigshosp nov 76, klin lektor kir Kbh Univ sept 74-juni 80. — Lægevagt okt 71 Gentofte, lægevagtschef fra 75. — Deltaget i kurser Scanticon 76 (med forskningsmetodol), The Royal Postgraduate Med School, Hammersmith Hosp, Univ of London april 81 (advances in Surgical Gastroent). — Medred af: Peptide-producing Gastrointestinal Tumours. Diagnosis and Localization. Scandinavian Journal of Gastroenterology, 79; tidsskr art. — Foredragsholder ved int og danske kongr bl.a. Budapest 76, Madrid 78 og Cambridge 80.



***Christiansen, Leif Viuf**, f 23 jan 43. — Cand V 79.

Christiansen, Lene Vejen, f 15 dec 50 i Frederikshavn (F: rangermeester Morten Sørensen og bogholderske Henny S.). ~ 16 sept 51 i Århus læge Christian Lindskov C. — St 71 Viby, cand V 80 Århus. — Maj 80 rsl Ortopædisk Hosp Århus.



***Christiansen, Lis Waage**, f 14 maj 47. — Cand V 81.

Christiansen, Lisa Ebba, f 30 dec 12 i Kbh (F: prof, dr med Herman Bing og Ebba Henriques). ~ 15 marts 41 læge Otto C. — St 31 Zahle, cand S 39. — Sept 39 turnus Århus Amtssgh, nov 40 surnum kand Marselisborg Hosp dermatol afd, jan 41 sst med epid afd, juni-sept 45 vikar rsl Århus Kommunehosp børneafd, juni 41-juli 81 prakt Risskov, privat. — Læge rekonvalescenthjemmet Krathuset okt 46-dec 54. — Slægtsliit: Slægthaandbogen, 1900; O. Bing: Oldefader Bing og hans Børn, 1945; (mødrene): J. Margolinsky: Stamtavlen Henriques 1725-1948, 1949.

† **Christiansen, Max Alex** Sponholtz, f 30 sept 1889 i Slagelse, † 30 april 71 på Frdbg (F: buntmager Lars Frederik C. og Emma Charlotte Sponholtz). ~ 25 juli 15 i Slagelse Sofie Elisa Marie Charlotte Rahé, f 4 juli 1889 på Frdbg (F: bagermstr Carl August R. og Sofie Heuer). — St 06 Sorø, cand V 13, embedslægeeks 19, speciall 24 (intern medicin, hjerte-, lunge- og nyresygdomme), dr med 23. — Marts-juli 13 kand Randers Centralsgh, juni 14 turnus Kbh Kommunehosp afd II og V, juni 15 kand Blegdamshosp, aug 15 prakt Frederikshavn, nov 16 kand Kbh Kommunehosp afd VI, juni 17 Blegdamshosp, aug 17 2' rsl sst, april 19 1' rsl sst, nov 23 2' rsl Kbh Kommunehosp afd III, maj 24 1' rsl sst, aug 25 amtslæge Ribe, juli 28 Frdbg, okt-dec 59 konst amtslæge. — 2' assist Kbh Poliklin med afd maj 19-april 20, 1' assist sst juni 20-sept 23, prakt speciall Kbh 24, ledende skolelæge Frdbg nov 39-dec 59; censor i retsmed Kbh Univ fra 29, censor suppl 33, censor i epidemiol 36-51, i hyg fra 37. — Studierejse Paris 20 (epidemiol og hyg); deltog Folkeforbundets 2' udveksling England, Østrig 23, Italien 28. — Forf af: Le bacille de la diphthérie (disp 23); tidsskr art. — Medl best Åndssvageanst Ribe 26-28, best Lgf Boliger og Dr Louises Asyl 28, næstform 56, medl jordemodereksaminationskomm 28-60, form Jordemødrenes Understøttelsesforen 30-61, form censorerne 31, medl Foren til Kønssygd Bekæmp fra 31, Centralbest Nationalforen til Tub Bekæmp fra 32, best Frdbg Asylselsk 39, best Sophie Amalgården Frdbg 62, best Kollektivhuset Frederiksgården Frdbg 62, best Etatsråd v Ostens Legat 29 samt flere legater. — R 39, R' 55.

Christiansen, Niels Mogens, f 8 sept 11 i Korsør (F: viceskoleinsp Niels Olsen C. og Adele Qvistgaard). ~ 22 maj 38 i Nr Lyndelse Karen Marie Johansen, f 24 jan 13 i Nr Lyndelse (F: gårdejer Frederik J. og Anna Gryholm). — St 30 Odense, cand V 38. — Febr 38 turnus Nyborg Sgh, febr 39 vikar, maj 39 kand Kellers Åndssvageanst, nov 39 rsl Korsør Sgh, nov 41 1' rsl Nyborg Sgh, jan-okt 43 konst overl sst, maj 44-april 45 lejr læge Sverige, til maj 45 i Hæren, juni 45 læge Statens Straffelejr Nyborg, fra jan 47 kompraksis Glamsbjerg. — Rsl Hæren juni-aug 39. — Repr Fayl 39, medl modstandsbev byledelse Nyborg 43-44, best Glamsbjerg Fri- og Efterskole og Præliminærkursus fra 52, form 55, form Samarbejdsudv til oprettelse af Vestfyns Gym Glamsbjerg 56, Vestfyns Studenterkursus 57, Vestfyns Gym 60 for medl best Aage L. Rytters Mindelegat for Elever fra Vestfyns Gym 62. — Slægtsliit (mødrene): E. Qvistgaard: Stamtavle over Slægten Qvistgaard fra Veirum, 2 udg 1923.



***Christiansen, Mogens**, f 13 nov 20 i Skælskør (F: læge Jens Christian Emarius C., † 15 juni 32, og Ebba Kirstine Poulsen). ~ 1° 17 aug 41 i Kbh indendørsarkitekt Synnøve Bakkekilde, f 27 maj 21 i Odense (F: dir Robert B. og Hulda Barman-Jensen), æ opl 47; 2° 26 juli 47 i Kbh børnehavelærer Birte Kaufmann Rasmussen, f 14 april 26 på Frdbg (F: herreekviperingshldr Axel R. og Ebba Kaufmann), æ opl 53; 3° 2 febr 55 Lilla Rita Cecilie Grossert, f 6 juni 20 (F: lektor Carl Bratli og Emma Grossert). — St 39 Slagelse, cand S 48. — Juli 48 kand Diakonissestift afd A, jan 49 turnus Sct Joseph Hosp, jan 50 kand Diakonissestift afd A, vikariater, 58 rsl Statshosp Vordingborg, I Spanien. — Manuduktor fysiol og biokemi 43-46, rigger B&W 55-57. — Form Med Foren 45-46. — (FIMM).

Christiansen, Mogens, f 13 marts 32 i Glamsbjerg (F: købmænd Verner Frederik C. og Ellen Louise Hansine Lægteskov). ~ 24 marts 56 i Tranbjerg lægeskr Jonna Broman, f 18 dec 31 i Århus (F: tømrermstr Henry Ludvig B. og Lilly Severinsen). — St 51 Odense, cand V 60 Århus, speciall 70 (kirurgi), 73 (thoraxkirurgi). — Febr 60 underlækare Centrallas Kristianstad rtg afd, juni 60 turnus Centralsgh Holbæk, juni 61 års-kand sst kir afd, nov 62 rsl i Hæren, juli 63 årskand Centralsgh Holbæk kir afd, sept 63 rsl Århus Amtssgh kir afd, okt 64 Århus Kommunehosp thoraxkir afd, okt 66 2' rsl Århus Amtssgh kir afd, febr 69 rsl Fødselsanstalten Jylland, aug 69 1' rsl Kolding Sgh kir afd, nov 70 1' rsl Århus Kommunehosp thoraxkir afd, febr 72 1' rsl Ålborg Sgh Nord thoraxkir afd, nov 75 1' rsl Horsens Sgh kir afd, fra maj 78 overl sst parenchymkir afd. — Underviser i kir for terapiassistent Århus Univ 67 og 68, underviser i propædeut kir Århus Univ 71. — Anæstesi-læge Centralsgh Holbæk dec 62, rsl Ålborg Sgh Nord cardioid afd aug 72-marts 73. — Deltaget i kurser London nov 78 (urologi), marts 79 (kir gastroent), studieophold Sct Marks Hosp, London marts 79. — Tidsskr art.



Christiansen, Mogens Boy, f 27 maj 50 i Vejle (F: overportør Heinrich B. C. og Martha Pedersen). ~ 24 sept 77 i Otterup sygepl Ida Götke-Hansen, f 4 juni 53 på Frdbg (F: sognepræst Povl G.-H. og Birgit Juulsgaard Breum). — St 69 Vejle, cand S 76 Århus. — Juli 76 vikar rsl Skive Sgh kir afd, aug 76 sst kir afd, sept 78 vikar 1' rsl sst, febr 79 rsl sst, marts 79 1' rsl sst, nov 79 rsl sst med afd, aug 80 1' rsl sst kir afd, jan 81 sst med afd, juni 81 rsl Viborg Sgh Øst almenpsyk afd A, fra aug 81 1' rsl Skive Sgh med afd. — Undervist i kir sygeplejeelever Skive Sgh febr 77-april 79, med sst fra jan 81, fødselsforberedelse Jordemodercentret Skive juni 80-april 81. — Vikar rsl Skive Sgh kir afd 74-76; censor kir Sygeplejeskolen Viborg amt aug 78. — Dissektionskursus det lægevidensk fakultet Brno, CRS 71; deltaget i kurser bl.a. Scanticon marts 79 (endocrin), Hald Hovedgård marts 80 (klin mikrobiol), Scanticon marts 81 (rheumatoid arthritis). — Medl amtsreservelægerådet Viborg amt fra maj 77, form sst dec 77-maj 80, suppl repr Fayl maj-marts 79, medl best Lkf Viborg Amt og medl fællesudv sst dec 77, form rsl Skive Sgh fra marts 78, medl amtsturnusudv Viborg amt fra juni 79.



***Christiansen, Mogens Orla Carl**, f 19 dec 19 på Frdbg (F: skoleinsp Hjalmar Orla Karl C. og translator Helga Christine Ytteborg). ~ 28 juni 45 i Brovst sygepl Anna Kirstine Larsen, f 14 april 20 i Brovst (F: rentier Simon Peter L. og Christine Nielsson). — St 38 Østersøgade, cand S 47. — Aug 47 turnus FAS Frederikssund, aug 48 kand FAS Hørsholm, jan 50 Haslev Sgh, juli 50 1' rsl Sct Maria Hosp Roskilde, fra dec 54 prakt Nærum. — Tilsf læge friluftskolonien Wesselsminde 55, børnehjemmet Jacob Michalesens Minde 56, skolelæge 57.

***Christiansen, Mogens Lundstrøm**, f 6 sept 44 i Helsingør (F: Hans Verner Christiansen og Doris Hedvig Lundstrøm). — St 64 Helsingør, cand V 73. — Rsl Kolonien Filadelfia kvinde afd.

† **Christiansen, Niels**, f 24 april 1895 i Kbh, † 6 sept 71 sst (F: trikotagehdlr Svend C. og Maren Jørgensen). ~ 3 dec 24 i Kbh Karen Marie Jensen, f 4 april 1900 i Kbh (F: inkassator Daniel J. og Anna Margrethe Meisel). — St 16 priv, cand V 25, speciall 36 (radiologi). — Febr 25 vikar, april-maj 25 kand Kbh Kommunehosp afd VI, juli-aug 25 og nov 25-jan 26 vikar, febr 26 kand Rigshosp afd C, maj 26 Alm Hosp, juni 26 Balder Hosp, jan-juni 27 Sundby Hosp, ekstraord turnusbevis, nov 27-febr 28 kand Sct Elisabeth Hosp kir afd, april 28 assist Kbh Kommunehosp rtg klin, marts-aug 30 kand sst afd IV, vikar, juni-aug 31 assist Kbh Kommunehosp rtg klin, maj 32 Øresundshosp, sept 33-dec 34 Sundby Hosp, aug 25-dec 69 prakt Kbh. — Røntgenkons Centralstat for Tub Bekæmp april 36-maj 59. — Tidsskr art om radiol emner og lungesygd.

***Christiansen, Niels Jørgen Bundgaard**, f 13 april 39 i Roskilde (F: fuldmægtig Carl Oscar Johannes C. og Thyra Elisabeth Jensen). ~ 12 maj 62 i Køge stud jur Inger Elisa Daugbjerg, f 29 sept 41 i Viborg (F: skoleinsp Andreas D. og Inger Kirstine Lund Jensen). — St 57 Roskilde, cand S 64, speciall 75 (intern medicin). — Sept 75 1' rsl Amtssgh Roskilde, senere prakt.

Christiansen, Nils, f 23 febr 39 i Odense (F: læge Niels Mogens C. og Karen Marie Johansen). ~ 18 febr 67 i Tommerup sygepl Vibeke Lind, f 9 april 45 i Frederikshavn (F: læge Kai L. og Emma Laage). — St 58 Odense, cand S 66 Århus, speciall 74 (oftalmologi). — Juni 66 underlægeskole, nov 66 rsl Odense Sgh kir afd A og K, aug 67 VA Hosp Madison Wisconsin USA, okt 68 rsl Holstebro Centralsgh lungemed afd, aug 69 Odense Sgh med afd B, marts 70 sst øjenafd, okt 70 sst neurokir afd, april 71 sst øjenafd, april 73 1' rsl Nykøbing FI Centralsgh øjenafd, fra juni 74 prakt speciall Ringe. — Rsl Hæren 68. — Tidsskr art. — Den amer uroloferen (AUA) I. pris 69.



***Christiansen, Ole Bjarne**, f 1 juni 53. — Cand V 81 Århus.

Christiansen, Otto Christian, f 16 april 14 i Ribe (F: rektor Christen Laurits C. og Anna Sophie Windinge). ~ 15 marts 41 læge Lisa C. — St 32 Århus, cand S 39, embedslægeeks maj 46. — Sept-okt 39 kand Silkeborg San, nov 39 turnus Århus Amtssgh med og kir afd, nov 40 surnum kand Århus Kommunehosp børneafd, dec 40 kand sst kir afd, jan-april 41 kand Marselisborg Hosp dermatol afd, juni 41 kand Fødselsanstalten Jylland, nov 41-marts 42 vikar rsl Marselisborg Hosp med-epid afd, febr 43 fast kand sst dermatol afd, juni 44 sst med-epid afd, febr-maj 45 konst rsl sst, juli 45 læge DrK krigsfangehosp, Sct Joseph Hosp Århus, nov 45-jan 46 kand Statshosp Risskov, juni 46 fast kand Århus Kommunehosp børneafd, april 47 konst rsl sst, sept 47-april 71 kredslæge Marselisborg lægekreds, maj 71-dec 78 amtslæge Århus, fra jan 79 adm embedslæge Embedslægeinst Århus amt. — Undervist i hyg Socialpædagogisk seminarium Århus 48-53, specialkursus i husholdning Århus Univ 54-69, Danmarks Sygeplejehøjskole 58-69; lektor i hyg Århus Univ 61-71. — Almen prakt 47-62, skolelæge Århus amt 48-70, arbejds-læge Direk for Ulykkesforsikr 56-71; censor reitsmed Århus Univ fra 60. — Deltager Scand Training Course in Public



Health, Göteborg 53 og 56, studieophold Schweiz 62. — Tidsskr art om hyg emner. — Medl best Danske Lægers Syge- og Ulykkesforsikr 49-76, form 51-76, Embedslægeforen 54-70, form 60-70, Lkf Århus Amt 57-61, medl Indernigmsmin kom vedr den offentlige hyg 64-70, af det i henhold til lov om embedslægeinst § 2 stk 2 nedsatte råd 75-80; deltaget i kongr om hyg og arbejdsmed emner. — MTKha 45. — Slægtslitt: Mimi Helweg: Slægten Helweg i Danmark, 1934.

*Christiansen, Peer Michael, f 26 juni 53. — Cand V 80 Århus.

*Christiansen, Per, f 11 juni 41. — Cand S 74 Århus.

*Christiansen, Peter Eiler Poul, f 24 jan 34 på Frdbg (F: advokat Poul C. og Inger Semler). ~ 1^o febr 57 i Ålborg Anemarie Christiansen, f 9 dec 31 i Århus (F: red Kaj Aage C. og Asta Irene Sørensen), æ opl 73; 2^o 5 febr 74 i Vedbæk lægesekr Grethe Mariane Jensen, f 24 juli 46 i Nyborg (F: vagtmsr Svend Age J. og Edith Madsen). — St 52 Lyngby, cand V 61, speciall 74 (intern medicin). — Aug 62 turnus Kbh Kommunehosp afd III og V, aug 63 kand sst afd V, april 64 2^o rsl sst afd III dialyseafd, marts 65 heldagsassistent Seruminst hormonafd, maj 68 kursist Kbh Kommunehosp afd III, dec 69 1^o rsl sst, okt 70 KAS Glostrup afd C, jan 73 rsl sst neuromed afd, juli 73 1^o rsl Diakonissestift med afd C, fra maj 74 overl Næstved Centralsgh med afd. — Studierejse Berlin 65, Edinburgh 65, USA 71. — Tidsskr art. — Medl best i forskellige private firmaer fra 66, medl Nord Biol Standardiseringskom fra 68.



† Christiansen, Petra Kirstine, f 9 dec 1892 i Bjerreby, Tåsinge, † 11 jan 77 (F: skibsinsp Christen C. og Maren Rasmussen). — St 11 Hesselager, cand S 20. — Sept-dec 20 kand Kolonien Filadelfia, april 21-aug 22 Silkeborg San, okt-nov 22 vikar kand Børnehosp Fuglebakken, jan 23 assist Sct Joseph Hosp, april-maj 24 kand Skive Sgh kir afd, syg 3 år, april 27-58 prakt Svendborg, privat Vester Åby.



*Christiansen, Poul, f 23 aug 13 i Århus (F: tømrermsr Valdemar Emil C. og Severine Koch). — St 32 Århus, cand S 39, speciall 48 (neurologi). — 39 vikar Århus Kommunehosp og kand Sindssygehosp Risskov, jan-dec 40 turnus Hammel Sgh, juni 41-maj 42 kand Marselisborg Hosp med-epid afd, 42 praksisassistent, aug 42 kand Nørre Hosp, april 43 Århus Kommunehosp neurokir afd, april 44 rsl Kolonien Filadelfia epilep afd, juni 45 kand Kbh Kommunehosp psyk afd, febr 47 vikar sst fys afd, april 47 kand Frdbg Hosp afd N, juli 47 vikar Kbh Kommunehosp psyk poliklin, aug 48 2^o rsl Frdbg Hosp afd N, juni 50 vikar Rigshosp fys afd, okt 50 assist sst, maj 51 3^o assist Kbh Kommunehosp psyk afd, juni 51 1^o assist sst, senere prakt speciall. — Assist overl psyk Politiet dec 45-maj 47, prakt Kbh fra marts 49, under orlov læge DrK ambulance Ungarn nov 56, assist læge Direk for Ulykkesforsikr fra okt 56.

Christiansen, Poul Martin, f 30 april 28 på Frdbg (F: tobakshdlr Martin Anders C. og kontorassistent Erna Valborg Constance Larsen). ~ 17 juni 53 i Kbh læge Birthe C. — St 46 Christianshavn, cand S 53, speciall 65 (kirurgi), 71 (kirurgisk gastroenterologi), dr med 70. — Juli-sept 53 underlægeskole, dec 53 klinicist Kbh Komm Fødeklm Martinsvej, jan 54 turnus KAS Gentofte afd C og D, jan 55 vikar turnuskand sst afd C, febr 55 vikar



2^o rsl Centralsgh Holbæk rtg afd, okt 55 fast kand Bispebjerg Hosp afd A, jan 57 vikar 2^o underlækar Las Härnösand kir afd, Sverige, april 57 Jönköping Centralas, okt 58 heldagsassistent Statens Seruminst blodtypeafd, okt 59 narkoselæge Bispebjerg Hosp, sept 60 vikar 2^o rsl Bispebjerg Hosp afd A, jan 61 halvårskand Rigshosp fødeafd B, febr 61 vikar 2^o rsl Øresundshosp thoraxkir afd, juni 61 2^o rsl Bispebjerg Hosp afd A, juni 64 rsl sst, okt 64 vikar 1^o rsl sst, april 65 1^o rsl sst, sept 68 1^o rsl Sct Joseph Hosp kir afd, aug 69 vikar overl Rigshosp afd C, nov 69 overl sst, sept 71 overl Bispebjerg Hosp afd A, fra dec 75 overl Hvidovre Hosp kir gastroent afd, 65 prakt speciall kir, fra 71 kir og kir gastroent. — Underviser ved med A-kurser 67, kir A-kurser 70, radiol A-kurser 72, fortsættelseskurser for afdelingssygepl 69, lektor i kir Kbh univ 69-71, undervist sst sept 71, lektor Kbh univ, Hvidovre Hosp fra febr 76, prof sst fra febr 81. — Praksisvikar Vonge aug 55, V. Hassing og natlægevikar nov 55, lægevagt Lyngby 59-60. — Deltaget i kurser 59 (anæst), 60 (kir), 65 og 66 (EDB), 66, 72 og 73 (ledelse og adm), 72 (pædagogik), Bergen 77 (med simulation), Linköping 80 (studieplaner), studierejser England 63, 66 og 71, Tyskland 70, Skotland 71 og 72. — Forf af: Aklorhydri hos voksne (disp 70); medfor af: Physiology of gastric secretion, Oslo 1968; Gastroenterologi, 1971; medl red af: Scandinavian Journal Gastroent 66; tidsskr art. — Medl Kbh univ målsætningsudv, skolerådet Kbh komm Sygeplejeskoler 72, Kbh Univ fagstudienævn 75-77., form fakultetsnævn 77-80, form med fakultets studieplanudv 78-80, medl Centrale Lægeråds forsknings- og uddannelsesudv fra 75, form fra 79, medl Dansk Gastroent Selsk undervisningsudv, kursusudv 70-81, Dansk Kir Selsk 79-81, medl best Foren af prakt speciall (FAPS) fra 77, næstform fra 80; leder af gastroent endoscopikursus 71-78, gastroent tilvalgskursus med kir fra 80, operativ gastroent 79 og 80-82; medl British Soc Gastroent, deltaget i årlige møder fra 71, Europ Soc Clin Investigation fra 72.

Christiansen, Poul Ernst, f 4 maj 47. — St 67, cand V 75 Århus, speciall 75 (psykiatri). — Marts 75 rsl Viborg Sgh Vest kir afd, nov 76 sst gyn-obst afd, marts 76 Viborg Sgh Øst psyk afd A, juli 76 Viborg Sgh Vest med afd, marts 77 sst neurol afd, dec 77 Viborg Sgh Øst psyk afd E, jan 79 1^o rsl sst psyk afd U, aug 79 rsl Viborg Sgh Vest neurol afd, nov 79 1^o rsl Viborg Sgh Øst psyk afd U, juni 80 kursist Psykiatrisk Hosp Århus afd A, fra juni 81 1^o rsl Viborg Sgh Øst afd A.

*Christiansen, Preben Günther, f 22 sept 28 i Kbh (F: snedkermsr Christian Frandsen C. og Emmy Elvira Emilie Jensen). — St 47 Øregård, cand V 57. — Marts 57-april 58 turnus KAS Gentofte afd B og A, juni 58 kand sst afd A og R, febr 60 2^o rskir Amtssgh Maribo, aug 60 1^o rsl Saksøbing Sgh, sept 62 prakt Ruds Vedby, fra okt 71 Dianalund. — Skolelæge Holbæk amt 16^o skolelægedistr dec 62.

*Christiansen, Rita, f 18 maj 54. — Cand S 81 Århus.

***Christiansen, Sigrød Erna**, f 13 juni 20 i Roskilde (F: gårdejer Knud Ejner Hansen og Gurli Sofie Jensine Herold Jensen). ~ 9 juli 47 i Roskilde Per Georg Vilhelm C., f 9 aug 21 i Kbh (F: afdlingsbest Poul George C. og Christine Skjalstad Nielsen). — St 39 Roskilde, cand S 47. — Sept 47-febr 48 turnus Århus Kommunehosp med afd, maj-okt 49 Randers Centralsgh kir afd, 49 kand sst, 49-56 skolelæge Randers Amt, 56 privat, 61 vikar i perioder Sct Hans Hosp, nov 70 rsl Statshosp Vordingborg, okt 73 1^{rsl} Ebberødgård, okt 78 rsl Behandlingscentret Munkebo Allé Næstved, fra sept 79 1^{rsl} sst.

Christiansen, Sven Ivar, f 16 aug 01 i Kbh (F: grosserer William Oscar C. og Amalie Dorothea (Malka) Schneider). ~ 19 aug 30 i Kbh Karen Elisabeth Christiansen, f 30 nov 04 i Kbh (F: grosserer Carl Andreas C. og Rosa Petrine Petersen). — St 19 Ø Borgerdyd, cand V 27, speciall 39 (dermatovenerologi). — Maj 27 kand Sct Elisabeth Hosp øjen- og ørenæse-hals afd, 28 vikar kand Bispebjerg Hosp kir afd, jan 29 skibslæge ØK, juni-nov 29 kand Blegdamshosp, jan 30 turnuskand Frdbg Hosp, 31 kand Rigshosp dermatovenerol afd, 31 årskand Rudolph Bergh Hosp, 33 klin assist Rigshosp dermatovenerol afd, 34 2^{rsl} sst, 37 Finseniinst, 39 rsl Militærhosp dermatovenerol afd, 40 assist læge Kbh Kommunehosp dermatovenerol klin, 41 1^{rsl} Frdbg Hosp dermatovenerol afd, 47 overl Militærhosp Oldenburg dermatovenerol afd, 50 projektleder for WHO Afghanistan syfilisbekæmp og 54-58 det samme i Iran, fra 59-68 kons WHO i treponematoser, privat Kbh. — Kons WHO Tyrkiet 52 og 53, Marokko 53, 59 og 60, Afrikanske lande 60-61, Haiti 63 og 66, Taiwan 63, Vietnam og Kampuchea 64, Chile, Argentina og Brasilien 67, Mexico 68 og Geneve 69. — Studierejse USA 50. — Tidsskr art. — Æresmedl Irans Dermatol Selsk 60.



Christiansen, Svend Erik, f 8 juni 52 i Vejle (F: ing Knud Damgaard C. og Rigmor Køgs Andersen). ~ 18 okt 75 i Håsum lærer Jytte B. E. Høj, f 19 dec 51 i Bollingstedt, Tyskland. — St 71 Vejle, cand S 80 Århus. — April 80 vikar rsl Århus Kommunehosp vævstypelab, sept 80 kandidatstip sst. — Tidsskr art og foredrag.

Christiansen, Tage Brendekilde, f 7 april 01 i Randers (F: red Rasmus C. og Hansine Marie Jacobsen). ~ 28 juni 26 på Frdbg Paula Ida Nielsen, f 3 jan 02 på Frdbg (F: dir, bogtrykker Jens Serslev Nielsen og Emma Gotthard). — St 19 V Borgerdyd, cand S 26, speciall 32 (intern medicin, gastroenterologi), 42 (hæmatologi og stofskiftesyge), dr med 33. — Juli 26 klinicist Fødselsanstalten Ljlland, aug 26 årskand Odense Amts og Bys Sgh med afd, aug 27 kand Bispebjerg Hosp kir afd D, sept 27 rsl Hæren, jan 28 rsl Sct Elisabeth Hosp med afd, maj-juli 30 tillige vikar kand KAS Gentofte kir afd A, okt 32 assist Frdbg Hosp tub afd, sept 33 2^{rsl} Kbh Kommunehosp med afd II, nov 35 1^{rsl} KAS Gentofte med afd B, okt 41 1^{rsl} De Gamles By, prakt speciall Kbh fra 32, privatklinik 41-54. — Forsikringsmed kons Pensions- og Livrenteinst 35-78, Kommunernes Pensionsforsikringsselsk 45-78, Kommunedata I/S, Ingeniøransamslutningens, Therapiassistenternes samt Unilevers pensionskasser. — Privatdocent klin med Kbh Univ 40-41, lærer ved Forsvarets Lægeskole 46-72. — Vidensk assist Kbh Univ inst alm patol 27-30,



Carlsberg Lab kemi afd 28-32, retslæge IR 35-77, overl Forsvarets Lægekorps 38-66, chef Militærhosp Infirmeri Stokhusgade 46-55, chef Infirmeriet Svanemøllens Kaserne 55-66, overl Centralhosp i Oldenburg (Danske Brigade i Tyskland) 48, chef garnisonssgh Itzehoe (Danske Kommando) 57. — Studierejser Tyskland 30 og 35, Sverige 33 og 47, Holland, Belgien og Frankrig 35, England 36, USA 37 og 46, Norge 38 og 51, Italien og Schweiz 49, Finland 52, Japan og Korea 52 og 53, Polen 62, Sovjetunionen 65. — Forf af: Kliniske Studier over den digestive Duodenalsaftsekretion (disp 33); Functional Activities of the Pancreas and Liver (s m Dr C. McClure), New York 1937; medarb Håndbog i Forsikringsmedicin 36-37, Zentralblatt gesamte Tuberkuloseforschung Berlin 37-39, Review of Gastroenterology New York 37-38, Manual of Life Insurance Medicine 40, Excerpta Medica 50-51; red sekr Hospitalstidende 28-32; talrige tidsskr art og afhandl. — Form Danske fødselsesspecialisters org 41-57, medl fællesrådet for Specialistorg Sammenlutning 41-57, medl repr Kbh Lgf 42-57, best 56-57, Dadl 42-57, hovedbest 57-63, næstform 60-63, form Drk Kbh og omegn 49-76, medl hovedbest 49-76, forretningsudv 50-76, vicepræs 60-68, form Storkbh sammenlutning under Drk samt astman i Kongsberg, Norge 50-76, medl int RK kom i Tokyo til udveksling af krigsfanger i Korea 52-53, chef Drk lægedeleg til krigsfangeudveksling i Korea 53, form UN Red Cross Team på henholdsvis FN overkommendos og de kommunistiske hæres udvekslingspunkter i Korea 53, medl Joint Red Cross Coordination Group Panmunjom, Korea 53, leder Drk hjælpeaktion Kyushu, Japan 53, medl Den Danske Kræftkom 55-76, sygehusberedskabsnævnet for Storkbh 56-73, hygiejnekom 57-63, Civilforsvarsforbundets landsst 57-63, Bloddonorrådet 60, Dansk Med Selsk uddannelsesudv 60-63, Helseerjensfondens præsidium 62, Udenrigsmis samarbejdsudv vedr dansk undervisningshosp i Congo 62, form udv til fremskaffelse af boliger for ældre læger 62-63, fællesbest for de selvejende Røde Kors socialist i Storkbh 65, for Røde Kors Hjemmet på Amager 68, Dr Ingrid's Hjem 71 og kong Frederik IX's Hjem 72; deleg First Int Conference on Fevertherapy New York 37, militærlægekongference Detroit 46; medl Prinsesse Margarethas Jubilæumsfond 70. — Fellow National Gastro Assoc USA 37, æresmedl The Assoc of Military Surgeons USA 46, æresmedl Tyrkisk Røde Halvmåneselsk 54, Fellow Royal Soc of Health 70, efor Collegium Medicum 61-63. — R1, DrKH, DrKM, (FirK 2), (ISI 2), (JrKFK), (NSTo 2²), (SN 2²), (SvrK 1), (TrHM 1).

***Christiansen, Thomas Erik Møller**, f 13 okt 49. — Cand V 78 Århus.

† **Christiansen, Vagn Aage**, f 8 juli 05 i Kbh, † 6 juli 73 (F: grosserer William Oscar C. og Amalie Dorothea (Malka) Schneider). ~ 6 aug 40 i Ågerup Laura Luise Petersen, f 12 aug 07 på V Anflod (F: gårdejer Cornelius P. og Christine Margrethe Johannsen). — St Ø Borgerdyd, cand S 37. — Jan-dec 38 turnus Århus Amtssgh, 39-40 rsl Sct Elisabeth Hosp Holbæk, 41 kand De Gamles By, 42 Frdbg Hosp afd E, 46 sst afd C, fra 44 prakt Kbh.

Christiansen, Walther Frees, f 30 jan 29 på Frdbg (F: veterinærinsp Mathias Johannes C. og lærer Bothilla Jessine Christine Frees). ~ 3 juni 54 i Ringkøbing bankassistent Bodil Marie Sørensen, f 28 juni 29 i Århus (F: overassistent Christian S. og Selma Gustafva Mellqvist). — St 47 Marselisborg, cand V 55 Århus, embedslægeeks 62. — Febr 55 turnus Viborg Sgh, febr 56 vikar sst kir afd, marts 56 fast kand sst, april 57 rsl Flyvevåbnet, okt 57 årskand Ålborg Kommunehosp med afd, jan 58 2^{rsl} sst, maj



59 aman Fjerritslev, maj 61 - febr 62 rsl Marselisborg Hosp dermato-venerol afd, juni 62 prakt Fjerritslev, fra nov 72 kredslæge Thisted-Morsø. — Rsl Amtssgh Fjerritslev 59, sghlæge Fjerritslev Sgh og visit læge juli 62 - juni 72, tilsl læge Thisted plejehjem juli 72. — Studieophold Nord Hälsovårdsskolan 71. — Tidsskr art. — Medl skolenævn Fjerritslev og grupperådsform KFUMSpejderne Fjerritslev til 72; medl menighedsrådet Thisted Kirke fra 77-80.

† **Christiansen, Aage Hein**, f 1 jan 29 i Struer, † 4 dec 78 (F: ing Ivar Peter C.). ~ 7 aug 55 i Slagelse sygepl Inge Nielsen, f 23 nov 31. — St 49 Slagelse, cand S 57, dr med 66. — Juli 57 vikar underlækare Östersund Sjukh gyn-obst afd, Sverige, okt 57 turnus Rigshosp afd A og C, okt 58 heldags lægeassistent Statens Seruminst treponematoaseafd, jan 64 heldagsassistent sst antibiotisk afd, juni 64 rsl Blegdamsgh epid afd, febr 65 Rigshosp afd P og poliklin, april 65 sst nefrol afsnit, febr 66 Statens Seruminst diagnoseafd, febr 67 Kbh Kommune-hosp afd VII, jan 68 vidensk medarb Novo Research Inst, sept 72 rsl Rigshosp afd H, fra febr 74 1 rsl sst. — Rsl Hæren okt 60-maj 61. — Deltaget kursus i agar-gel diffusion 62, mikrobiol 64, klin mikrobiol 65, intern med 65-66, isotopkursus 68. — Forf af: Studier over den antigene struktur af treponemer, specielt polysakkaridfraktionen (disp 66); tidsskr art om bakteriell emner. — Deltaget 4th annual meeting Europ Assoc for the Study of Diabetes Louvain juli 68, 5th samme Montpellier sept 69, 6th samme Warszawa sept 70, 7th samme Southampton sept 71, Colloquium Protides of the Biological Fluids Brügg april 70 og 71.

Christmas-Dirckinck-Holmfeld, Elna Blæsbjerg, f 9 febr 11 i Struer (F: lokomotivfører Peder Blæsbjerg Kirk og Kathrine Bjerregaard). ~ 28 april 48 i Nørbæk kaptajn Bertram Walter Edward C.-D.-H., f 17 maj 1897 på Frdbg, † 27 juni 72 (F: godsejer Edward C.-D.-H. og Karen Eleonora Bruns). — St 30 Viborg, cand S 40. — Juli 40 vikar, aug 40 turnus Slagelse Centralsgh, aug-sept 41 vikar sst, febr 42 aman Vanløse, april 42 kand Sindssygehosp Augustenborg, nov 42 Sindssygehosp Nykøbing Sj, juni 43 vikar turnuskand Kbh Kommunehosp afd I, dec 43 vikar Havelv Sgh, april 44 kommlæge Sønderho, maj 47 Endelave, sept 49-april 79 prakt Horsens, privat. — Skolelæge sept 49-maj 71, tilslf læge komm vuggestue sept 71, komm børnehøve april 72. — Slægtslitt: Slægtsbog over familien Kirk, 1964-67 (dupl).

***Christoffersen, Bror Arrøe**, f 13 nov 39 i Kbh (F: lektor, cand mag Aage Henning C. og Esther Arrøe). — St 57 Birkerød, cand V 66. — Febr 66 rsl Middelfart Sgh kir afd, juli 68 distrlækare Vara, Sverige, febr 75 vikar prakt Holte, aug 75 kompraksis sst, fra aug 76 prakt sst.

Christoffersen, Carl Jørgen, f 7 april 09 i Varde (F: overl Marius Christian C., † 10 dec 24, og Caroline Amalie (Carla) Hellesen). ~ 30 juni 34 i Asminderød Henny Sandberg Holm, f 12 febr 13 i Kbh (F: grosserer Søren Nicolaj H. og Margrethe Sandberg). — St 27 Esbjerg, cand S 34. — Aug 34 rsl Brædstrup Sgh, maj 36 2 rsl Haderslev Sgh, maj 37-juni 77 prakt Skanderborg, privat. — Jernbanelæge juli 37, skolelæge aug 49-59.

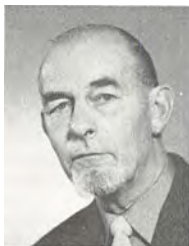

***Christoffersen, Carsten**, f 28 april 51. — Cand V 79.

Christoffersen, Claus Birger, f 28 juni 51 i Kbh. ~ 5 maj 79 på Frdbg jordemoder Jane Buus, f 25 marts 53 i Nørresundby. — St 70 Ballerup, cand S 77. — Juli 77 rsl Frdbg Hosp anæst afd, april 78 vikar distrlækare Kronoberg Län, Sverige, maj 78 rsl Frdbg Hosp kir afd K, jan 79 sst med afd E, marts 79 sst kir afd K, juni 79 sst med afd M, febr 80 sst gyn-obst afd F, april 80 sst anæst afd, juni 80 sst gyn-obst afd F. — Underviser i klin med og kir Skolen for Fysioterapeuter Kbh 79-80, underviser i kir og katastrofe-med Frdbg Hosp Sygeplejeskole 79-80. — Tidsskr art.

***Christoffersen, Kurt Egon**, f 14 aug 40 i Næsby (F: assist Frederik C. og sygepl Ellen Margrethe Tandberg). ~ 26 marts 64 i Gladsakke laborant Petersen, f 8 dec 40 i Buddinge (F: tømrermstr Christian Frederik P. og Abeline P.). — St 60 Gladsakke, cand V 70. — Febr 70 provinsiallækare Ingelstad, april 70 underlægeskole, juli 70 rsl KAS Glostrup kir afd A, febr 71 rsl i Hæren, okt 71 rsl KAS Glostrup kir afd A, febr 72 sst neurokir afd, nov 72 Amtssgh Nakskov med afd, dec 73 KAS Gentofte fys afd, fra juli 75 prakt Græsted.



Christoffersen, Erik Steen, f 11 marts 45 i Esbjerg (F: dir og konsul Otto Steen C. og Grethe Elise Jørgensen). ~ 27 dec 68 i St Darum, Bramming sekr Ingrid Boldsen Plesner, f 9 juli 45 i Ribe (F: pastor Carl Johan P. og Helga Hansen), æ opl 74. — St 64 Esbjerg, cand S 72. — Juli 72 rsl KAS Gentofte afd H, maj 73 sst afd T-3, marts 74 læge Ortopædisk Hosp Bangladesh, juni 74 rsl KAS Gentofte afd T-3, dec 74 vikar 1 rsl FAS Frederikssund med afd, fra juli 79 prakt Hvidovre. — Lægekonns Hvidovre komm febr 80.



***Christoffersen, Erik Karl Christian Munch**, f 8 juni 42 i Sønderby, Ebberup. — Cand V 70 Århus.

† **Christoffersen, Gurli Kirstine**, f 20 dec 18 i Århus, † 20 aug 76 (F: fabr Valdemar Sophus Jensen og Maren Jensen). ~ 21 marts 48 i Århus overl Uffe C. — St 37 Marselisborg, cand S 46, speciall 66 (diagnostisk radiologi). — Vikar, nov 46-okt 47 turnus KAS Gentofte afd B og A, 48-55 prakt Århus, 56 vikar Ålborg Kommunehosp rtg afd, 57 kand sst, okt 59 sst med afd, jan 61-sept 62 Ringsted Sgh kir afd, dec 62 2 rsl Centralsgh Holbæk rtg afd, aug 64 rsl Ålborg Kommunehosp rtg afd, jan 65 Ålborg Amtssgh rtg afd, febr 66 1 rsl Holstebro Centralsgh rtg afd, april 67 vikar overl Haderslev Sgh, juli 67 vikar 1 rsl Ålborg Kommunehosp rtg afd, sept 67 kons i røntgendiagnostik Brønderslev Sgh.



***Christoffersen, Hardy**, f 30 okt 45. — Cand V 76.

Christoffersen, Harry Hans Louis, f 2 dec 18 i Kbh (F: portner Peter Louis Lorrin C. og Oda Rigmor Haurholm). ~ 1^o 1 febr 48 på Frdbg kontorassistent Mona Kirstine Jensen, f 14 nov 26 i Værsløv (F: entreprenør Viggo J. og Esther Andersen), æ opl 78; 2^o fotograf Jytte Elsie Nielsen, f 16 maj 30 i Hillerød (F: fabr Carl N. og Astrid Schultz). — St 39 Akad Kursus, cand S 51. — Juli 51 vikar turnuskand Rigshosp afd C, sept 51 klinicist Fødselsanstalten Jylland, okt 51 turnus Frdbg Hosp afd A og B, okt 52 praktiskvikar Kbh, dec 52 vikar årskand Frdbg Hosp kir afd, febr 53 årskand sst, febr 54 Ortopædisk Hosp afd III, okt 54 1^{rs}l Ortopædisk amb og klin Kolding, okt 56 2^{ass}ist Ortopædisk Hosp amb, juli 58 1^{ass}ist sst, juli 61 2^{rs}l sst, fra juli 57 prakt Skovlunde. — Lægevagtslæge Kbh 58-62, tilslf læge Skovlunde menighedsbørnehaver 66-72, bedriftslæge Danochemo 77. — Repr P. L. O. for Kbh amt Lkf 72, medl best 72, samrådet for narko- og alkoholproblemer Kbh amt 80.



Christoffersen, Ilo Lotte, f 6 febr 43 i Kbh (F: prof, overkir, dr med Jens Christian C. og Dorte Schmidt Madsen). — St 61 Metropolitan, 3 sproglig korresp 64, cand S 73, ECFMG 73. — Juli 73 vikar rsl Bispebjerg Hosp afd D, sept 73 rsl sst rtg klin I, nov 74 sst afd K, marts 75 sst afd M, aug 75 sst afd F, aug 76 sst afd Y, juli 77 kursist Hvidovre Hosp kir afd, juli 79 rsl sst kir gastroent afd, fra febr 81 1^{rs}l FAC Hillerød parenchymkir afd. — Timelærer i klin og teor kir Bispebjerg Hosp sygeplejeskole aug 75-okt 79, klin lektor Kbh Univ sektion IV febr 80-febr 81. — Skadelæge Bispebjerg Hosp juli 75, vagtlæge Sygeskr Kbh amt okt 75, vikar læge Sikringsst juli 80. — Deltaget i div kurser bla. London 74 og 78, Davos 75, USA 81. — Tidsskr art. — Tildelt prof Jens Fogeds mindelegat 80.



Christoffersen, Jens, f 7 maj 39 i Århus (F: læge Carl Jørgen C. og Henry Sandberg Holm). — St 57 Århus, cand S 64, speciall 74 (pædiatri). — Aug 64 underlægeskole, nov 64 vikar Radiumstat Kbh, dec 64 vikar KAS Glostrup gyn-obst afd, jan 65 sst med afd F, turnus Centralsgh Holbæk med og kir afd marts 66 rsl sst rtg afd, okt 66 sst med afd, aug 67 KAS Glostrup børneafd, april 69 kursist Rigshosp børneafd, aug 70 rsl Statshosp Glostrup børnepsyk amb, aug 71 rsl tilkaldevagt KAS Glostrup børneafd, juli 72 rsl sst neurolog afd, okt 72 1^{rs}l sst børneafd, fra jan 76 overl Ålborg Sgh Nord børneafd. — Kons ved Taleinst Ålborg fra aug 76. — Klin lektor pæd Kbh Univ okt 72-dec 75, ekstern lektor sst jan-juni 74. — Tilslf vuggestue og børnehaver KAS Glostrup fra dec 67-april 75, teamedl familievejledningen Glostrup komm fra jan 72-jan 76; censor pæd Århus Univ fra maj 76. — Tidsskr art. — Repr Fayl 66-67, medl best Yngre Pædiatere 72-75, medl forretningsudv for overlægerådet Ålborg Sgh fra jan 78.



Christoffersen, Jens Christian, f 12 maj 50 i Kbh (F: studielektor, cand mag Erik Iver Skovby C. og lærer Bente Edith Rye Jensen). ~ 15 okt 77 i Rødby instruktionslaborant Eva Jakobsen, f 28 dec 53 i Lyngby (rangermstr J. K. O. J. og selvstændig erhvervsdrivende K. C. Jensen). — St 69 Metropolitan, cand S 76. — Juli 76 rsl KAS Glostrup neurokir afd H, aug 77 Sct Elisabeth kir afd, maj 78 sst med afd, nov 78 Kong Christian X Gighosp Gråsten, sept 79 underlægeskole, marts 80 rsl Hæren, nov 80 rsl Ågounder Sgh psyk afd, fra marts 81 Sønderborg Sgh gyn-obst afd. — Næstform amtsreservelægerådet Sønderjylland marts 78-maj 81.



Christoffersen, Jens Christian, f 27 jan 13 i Varde (F: overl Marius Christian C., † 10 dec 24, og Caroline Amalie (Carla) Hellesen). ~ 30 juli 38 i Kbh Dorte Schmidt Madsen, f 19 febr 14 i Nr Nebel (F: automobilforhrldr Mads Christian M. og Dagmar Schmidt). — St 30 Sorø, cand S 37, speciall 49 (kirurgi og urologi), 52 (kirurgiske kvindesygdomme), dr med 44. — Okt 37 turnus Bispebjerg Hosp afd C og D, okt 38 surnum assist Kbh Kommunehosp gyn poliklin, marts 39 kand Sct Elisabeth Hosp otol og oftalmol afd, sept 39 sst kir afd, dec 39 fast kand Bispebjerg Hosp kir afd, febr 41 kand Finseninst kir afd, aug 41 assist Bispebjerg Hosp patol inst, juni 42 kand Rigshosp fødeafd og gyn afd, juni 43 vikar assist Ortopædisk Hosp, okt 43 2^{rs}skir Amtssgh Roskilde, okt 45 rskir Rigshosp kir poliklin og thoraxkir afd, sept 46 skibslæge ØK, okt 46 2^{rs}skir Bispebjerg Hosp afd D, juni 48 1^{rs}skir sst, sept 52 - febr 53 afdlæge Hospitalskibet Jutlandia 3'togt til Korea, dec 53 afdlæge Bispebjerg Hosp afd D, fra febr 55-juni 77 overkir sst, fra 53 prakt speciall Kbh. — Lærer sygeplejeskolen Bispebjerg Hosp 47 - 49, prof klin praktikantundervisning Kbh Univ 57-71, underviser lægevidensk hovedområde sekt IV og underviser postgraduate kurser. — Under orlov læge DrK ambulance Ungarn nov 56; assist læge direk for Ulykkesforsikr 49-55 og læge Arbejdsgivernes Ulykkesforsikr maj 55, gentagne ansættelser som skibslæge (SAL); censor kir med eks 55. — Studierejser USA 46, 59 og 67, Schweiz 48, Frankrig 48 og 49, Sverige 49 og 51, Østrig 50, England 52, Brasilien 61, USSR 64, Indien 65, Sydafrika 68. — For af: Transurethral Prostataresektion. Et Bidrag til Belysning af Operationens Værdi som Behandlingsmetode ved Hypertrofia Prostatae (Disp 44); red af: Excerpta Medica, Urologia internationalis, Scandinavian Journal of Urology and Nephrology, European Urology; lærebogsafsnit; tidsskr art og afhandl. — Medl best Selsk for teoretisk og anvendt terapi 55, form 58-59, medl Med Selsk i Kbh 56-64, præ 64-66, deleg Nordisk Urol Foren 58 og Soc int d'urolog 55, medstift Dansk Urol Selsk 61, form 61-64, medl best Dansk Kir Selsk 66, form 69-71; dommer ved prof konkurrence Umeå Univ 67. — Medl Amer Urologists Correspondence Club 62, æresmedl Nordisk Urol Foren 80, Dansk Urol Selsk 81; modtaget Sanders Pris 54, erindringsmedalje Jutlandia Ekspeditionen 56, E. Friis-Hansens pris 69, C. Møller-Sørensens og hustrus pris 70, Gustav Simon-medalje (Heidelberg) 69, Dansk kir Selsk medalje 71, Raben-Levetzkauske ærespris 79. — R 67, (FN TM), (IF 2), (KPR), (KWSM).



***Christoffersen, Jens Krogh**, f 16 jan 41 i Kbh. — Cand V 68, speciall 76 (kirurgi).

Christoffersen, Jørgen, f 17 aug 40 på Frdbg (F: prof, dr med Jens Christian C. og Dorte Schmidt Madsen). ~ 27 aug 65 i Valsøille cand jur Inge Dahimand Bramsen, f 9 jan 40 i Særløse (F: forpagter Harald D. B. og Vera Christiane Friis). — St 59 Metropolitan, cand V 68, speciall 77 (kirurgi), 81 (urologi). — Febr 68 rsl Frdbg Hosp anæstafd, sept 68 Sønderbro Hosp gyn afd, okt 68 - dec 71 Rigshosp kir afd D, jan 72 rsl Rigshosp med afd P, dec 72 Kbh Kommunehosp afd I, maj 75 1^{rsl} Sct Elisabeth Hosp kir afd, marts 76 Frdbg Hosp kir afd K, under orlov maj-okt 79 vikar 1^{rsl} Rigshosp kir afd C, april 80 rsl Centralsgh Holbæk gyn-obst afd, fra okt 80 1^{rsl} KAS Herlev urol afd. — Lektor i kir ved den klin praktikantunderv fra 76. — Rsl Flyvevåbnet marts-okt 70. — Deltaget i kir specialist-kurser ved Hammersmith Hosp, London, div efteruddannelses-kurser ved Dansk Kir og Urol Selsk. — Deltaget i int kongresser bla. Davos 76, Edinburgh 78.



***Christoffersen, Jørgen Borggaard**, f 16 sept 34 i Hjørring (F: overlærer C. Borggaard C. og Helene Binder). ~ 25 marts 59 i Århus bankassistent Margrethe Ibsen Visfeldt, f 23 aug 38 i Jyderup (F: læge Anders I. og Anna Elisabeth Wistoft). — St 53 Hjørring, cand S 62 Århus. — Aug 62 turnus Ålborg Kommunehosp kir og med afd, sept 63 vikar turnuskand sst med og børneafd, dec 63 rsl sst, nov 64-aug 65 Amtssgh Køge, sept 65 rsl Ålborg Sgh Nord gyn afd, sept 66 vikar 1^{rsl} sst med afd, nov 67 aman Skørping, fra maj 68 prakt Skørping. — Rsl Søværnet dec 64-aug 65, natlæge Ålborg 63-67, Kbh 64. — Tidsskr art.



† **Christoffersen, Marianne**, f 23 juni 43 i Kbh, † 6 juli 71 i Schweiz (F: overl, dr med Svend Clemmesen og Margrethe Henriksen). ~ læge Jens Krogh C. — St 61 Gentofte, cand V 69. — April 69 rsl Øresundshosp Helsingør.

Christoffersen, Mogens Hultberg, f 22 jan 42 i Kbh (F: ing Vilhelm Skytte C. og Estrid Eggert Hultberg). ~ 7 juli 67 i Virum fysioterapeut Marianne Blenner Svennesen, f 30 april 41 på Frdbg (F: overlærer Jens Peter S. og Metha Marie Jensen). — St 60 Virum, cand S 67. — Aug 67 underlægeskole, nov 67 rsl Bispebjerg Hosp kir afd D, dec 68 rsl Hæren, juli 69 FAS Hørsholm med afd, dec 69 vikar 1^{rsl} sst, dec 70 1^{rsl} sst med afd, juni 71 vikar rsl Øresundshosp gyn-obst afd, marts 72 Sundby Hosp børneafd, juli 72 Montebello Gentofte, okt 72 prakt Brønshøj, fra jan 74 skolelæge Ballerup komm samt fra okt 77 lægekons sst.



† **Christoffersen, Niels Rohr**, f 13 marts 1884 i Gørlev, † 28 febr 73 i Gentofte (F: boelsmand Peter C. og Anna Elise Emilie Beck). ~ 13 febr 17 i Kbh Christiane Iversen, f 30 april 1896 i Kbh (F: grosserer Christian Peter I. og Anna Marie Jørgensen). — St 02 Århus, cand V 09, speciall 19 (intern medicin), dr med 14. — Febr 09 aman og vikar, okt 09 skibslæge ØK, jan 10 rsl Centralsgh Holbæk, nov 10 kand Aim Hosp, juni 11 turnus Kbh Kommunehosp afd II og V, juni-aug 12 kand Blegdamshosp, okt 12 prosekter Patol-anat Inst, okt 15 kand Rigshosp børneafd, marts-sept 16 rsl Bispebjerg Hosp afd C, nov 16-okt 21 Kbh Kommunehosp afd III, dec 20 chef Frdbg Poliklin med afd, jan 22-marts 54 overl Frdbg Hosp med afd, privat Hellerup. — Rsl Hæren april 11-13, kand Rigshosp afd H febr-marts 13, prakt speciall Kbh 15-marts 59, censor i patol anat Landbohøjskolen 17-22, læge IR okt 21-maj 26. — Studierejser Tyskland og Østrig 13, Stockholm 16 (thoracoskopi) og 17, Paris 21, Leipzig 22, Pstyan 24. — Forf af: Om Trichocephalus dispar, (disp 14); afhandl og tidsskr art om patol anat, hjerteblod- og stofskiftesygdomme. — R 53, (FiBH), (NHVIIFrM), (Rk 2).

Christoffersen, Per, f 23 nov 32 i Calgary, Canada (F: gartner Svend Aage C. og Eli Kristine Petersen). ~ 15 okt i Rødovre lærer Lis Lilbæk, f 30 okt 31 på Frdbg. — St 51 Johanneskolen, cand V 59, speciall 65 (patologisk anatomi). — Febr 59 turnus Rigshosp afd A og D, febr 60 kand KAS Glostrup patol inst, april 61 underlægeskole, juli 61-febr 62 rsl Hæren, marts 62 kand KAS Glostrup patol inst, juni 62 2^{rsl} sst, maj 65 1^{rsl} Kbh Kommunehosp patol inst, fra sept 66 overl sst. — Vikar lektor anat Kbh Tandlægehøjskole 59-60. — Underv assist Kbh Univ med-anat inst 55-62, kand Slagelse Centralsgh rtg afd 61. — Studieophold New York og New Haven 71. — Tidsskr art. — Sekr Danske patol Org 67, form 71, sektionrådsform sekt IV 71, form undervisningsudv 71, medl studienævn 71.

Christoffersen, Per Jais, f 19 juni 52 i Kbh (F: kons Mogens C. og laborant Gudrun C.). ~ 24 juni 78 i Søllerød sølvmed med Marianne Geertsen, f 21 okt 51 i Kbh (F: dir Floyd S. G. og Edith G.). — St 71 Virum, cand S 78. — Juli 78 rsl KAS Gentofte med afd C, aug 78 Kbh Kommunehosp med afd III, dec 79 sst kir afd IX, juni 80 sst med afd III. — Underv assist i med fysiol Kbh Univ med-fys inst A 74. — Tidsskr art.



***Christoffersen, Per Arrøe**, f 9 april 37 i Kbh (F: lektor Aage Henning C. og Esther Arrøe). — St 55 Birkerød, cand S 62. — Sept 62 turnus Amtssgh Maribo, sept 63 kand sst med afd, april 65 rsl Middelfart Sgh kir afd, i Sverige.

***Christoffersen, Peter**, f 6 jan 54. — Cand S 81.

***Christoffersen, Uffe Knud**, f 9 sept 20 i Kbh (F: kontorchef Lars Peter C. og Dagmar Alexandra Johanne Naabye). ~ 21 marts 48 i Århus læge Gurli C. — St 39 priv, cand S 46, speciall 65 (kirurgi). — Okt 46-sept 47 turnus Bispebjerg Hosp afd B og F, nov 47 kand Silkeborg San, 48 prakt Århus, sept 55 årskand Ålborg Amtssgh kir afd, april 57 2^{rsl} sst, maj 60 Ålborg Amtssgh patol inst, dec 60 1^{rsl} Ringsted Sgh kir afd, nov 62 1^{rskir} Centralsgh Holbæk, aug 64 ass overl Brønderslev Sgh kir afd, fra aug 69 sideordnet overl sst.

***Christophersen, Asger Ploug**, f 26 april 20 i Kbh (F: snedkerstr Ulrik Emil Ploug C. og Meta Marie Ellen Jørgensen). ~ 27 aug 44 i Kbh Eva Illum Petersen, f 20 april 20 i Århus (F: grosserer Hans Illum P. og Elvira Constantia Jacobsen). — St 38 Efterslæggt, cand V 46. — Kand Sindssygehosp Augustenborg 3 mdr, juni 46 turnus Bispebjerg Hosp afd B og A, juni 47 vikar kand sst afd A, rsl Hæren, sept 47 kand Bispebjerg Hosp afd A, marts 48 narkoselæge Randers Centralsgh, april 50 rsl Amtssgh Nakskov, fra okt 51 prakt Holte. — Rsl Forsvarets Lægekorps, huslæge Kbh Komm Rekonvalescenthjem Ryholt juni 56, jernbanelæge juli 56 og tilsl læge Søllerød Kommunes sygehjem Hegnsgaarden 56 og Frydenholm 69.

Christophersen, Hans Erik Strøyer, f 17 aug 27 i Dalby (F: bryggeriejer Johannes S. C. og Carla Nielsen). ~ 14 juni 53 i Haderslev sygepl Inger Nielsen, f 19 okt 29 i Haderslev (F: overinsp Axel N. og Anna Marie Thode). — St 46 Haslev, cand S 54. — Aug 54 turnus Sønderborg Sgh, aug 55 vikar kand sst kir afd, sept 55 underlægeskole, nov 55 kand Haderslev Sgh, juni 56 rsl Hæren, febr 57 kand Haderslev Sgh, juni 57 aman Rødekro, sept 59 Odder, fra dec 60 prakt Åbenrå. — Læge Dansk Dampskibsrederiforening dec 60, garnisonslæge dec 60, tilsl læge Rugkobbøl børnehøve okt 66. — Studierejse Stockholm 65 (geriat), 67 (revalidering). — Medl best Sønderjylland Lkf 68, medl praksisudv 69.



***Christophersen, Henrik**, f 2 marts 46. — Cand V 74.

***Christophersen, Ivan Folke Strøyer**, f 27 marts 38 i Kbh (F: sukkerkoger Peter Strøyer C. og Märta Ellen Ingeborg Christiansen). — St 57 Sct Jørgen, cand V 65. — Maj 65 turnus Frdbg Hosp, juni 68 rsl sst afd F, juni 69 sst afd E.

Christophersen, Jan Streit, f 16 juni 41 i Århus (F: pianist Dan C. og servitrice Sussie C.). ~ 16 okt 76 i Øster Starup lærer Astrid Hedegård-Jensen, f 5 juli 47 i Århus (F: skoleinsp Ejnar H.-J. og Elsa H.-J.). — St 71 Akad Kursus, cand V 78. — 65 uddannet radiotekniker, 67 customer engineer med speciale i computers; jan 78 assist distrlæge Nanortalik, Grønland, sept 78 kons og faglærer Nuuk, marts 79 assist distrlæge sst, marts 80 rsl Dr Ingrid Hosp Godthåb kir afd. — Kons og leder Skellefteå alko-amb, Sverige 77-78. — Sundhedslærer for maskinister 78-79. — Medforf af: Brug hovedet bedre, 1978 (s m Tony Buzan). — Medl repr Fayl 78-79.

Christophersen, Jette, f 24 maj 43 i Jægersborg (F: disponent Erling Skaarup og Inge Olsen). ~ 24 jan 70 i Skovshoved civiling Iver Schmidt C, f 29 marts 40 i Rødning (F: købmand Niels Hansen C. og Elsebeth Schmidt). — St 61 Ordrup, cand S 69. — Sept 69 vikar KAS Gentofte med afd F, nov 69 KAS Glostrup afd L, dec 69 Kbh Kommnehosp psyk afd, jan 70 Rigshosp plastikkir afd S, febr 70 Finseninst dermatol afd, aug 70 Krankenhaus Waldshut Tyskland kir afd, marts 71 Kantonspital Aarau Schweiz kir afd, okt 71 sst plastikkir afd, nov 73 rsl Ortopædisk Hosp afd II, marts 74 FAS Hørsholm med afd, marts 76 vikar rsl KAS Gentofte dermatol afd, sept 76 rsl sst, jan 78 Rigshosp dermatol afd, fra nov 78 vidensk assist Dansk Inst for klin epid.



***Christophersen, Jytte Bjørn**, f 12 dec 45. — Cand V 73.

† **Christophersen, Jørgen Viggo**, f 30 maj 19 i Kbh, † 10 marts 72 i Nakskov (F: skibskonstruktør Jørgen Christian Ingemann C. og Rosa Marie Sofie Larsen). ~ 26 marts 45 i Kbh Grete Nissen Juhl, f 29 juli 22 i Kbh (F: repr Alexander Robert J. og Emily Karen Christiane Olsen). — St 38 Gentofte, cand V 46. — Febr 46 turnus Slagelse Centralsgh, febr 47 kand Sct Hans Hosp, okt 47 vikar kand Silkeborg Sgh kir afd, dec 47 kand Silkeborg San, aug 48 Ringsted Sgh, juni 50 2' rsl Saksøbing Sgh, nov 51 1' rsl Amtssgh Stege, fra jan 57 prakt Nakskov.

Christophersen, Knud Vagn, f 15 nov 14 i Ringsted (F: læge Christopher Franciscus C, † 19 dec 41, og Cæcilie Poulsen). ~ 21 febr 42 i Benløse Gerda Anna Augusta Petersen, f 15 aug 14 i Ringsted (F: propr Herman P. og Ellen Agersted). — St 34 Roskilde, cand V 45. — Febr 45-jan 46 turnus Kbh Kommunehosp, febr 46 rsl Frdbg Hosp gyn afd, juni 46 Finseninst med amb, aug 46 aman, fra okt 46 prakt Valby. — Okt 46-okt 51 lægevagt Kbh, tilsl læge vuggestuer og børnehaver.

Christophersen, Lone, f 26 okt 42 på Frdbg (F: læge Knud C. og sygepl Gerda Anna Augusta Petersen). ~ 10 juni 71 i Kbh læge Lasse Fahrenkrug, æ opl 81. — St 62 Metropolitan, cand S 72. — Sept 72 rsl KAS Gentofte afd H, april 73 sst afd D, febr 76 vikar rsl Sct Joseph Hosp med afd, aug 76 sst obst afd, nov 76 Bispebjerg Hosp fys afd, aug 77 rsl sst fys afd H, febr 78 vikar rsl Sct Joseph Hosp med afd, aug 78 rsl Bispebjerg Hosp fys afd H, okt 79 sst ortopæd-kir afd M, okt 80 Frdbg Hosp fys afd, nov 80 vikar 1' rsl sst, fra maj 81 rsl sst. — Deltaget i kurser Bispebjerg Hosp 78-80 (fys og rehabilitering), Kbh Univ (teor med og almen med), Scanticon jan 80 (tværfagligt kursus klin terminol). — Deltaget i kongr bla. Norge 79, Paris og Kbh 81.



Christophersen, Sten Juhl, f 8 sept 45 i Kbh (F: læge Jørgen Viggo C. og lægeskr Grete Nissen Juhl). ~ 28 marts 69 i Kbh læge Jytte Bjørn C. — St 65 Nakskov, cand V 73. — Jan 73 rsl Sønderbro Hosp gyn afd, aug 74 rsl Hæren, marts 76 Sønderbro Hosp med afd, herunder 1' rsl 3 mdr, marts 77 Sct Joseph Hosp fødeafd, herunder 1' rsl 6 mdr, maj 78 sst kir afd, herunder 1' rsl 4 mdr, sept 79 Sct Elisabeth Hosp kir afd, herunder 1' rsl 2 mdr, aug 80 Montebello Helsingør voksenspsyk afd, fra febr 81 medindehaver og arbejdende form best forlaget "AV-Media. Int Publishing and Agency Corporation ApS". — Vikar klin lektor obst Kbh Univ jan 77-april 78. — Vagtlæge Kbh komm fødeklin Store Møllevvej fra 77. — Deltaget i div efteruddannelseskurser. — Form reservelægerådet Sct Joseph Hosp 79; deltaget i nordisk kongr i Reykjavik juni 76.



Christrup, Jørgen, f 3 marts 33 i Kbh (F: kontorchef Gøsta Esben Lorentzen C. og Thora Kristine Høyer). — St 51 Metropolitans, cand V 59, speciall 65 (oto-rhinolaryngologi). — April 59 vikar kand Finseninstit dermatol afd, maj 59 turnuskand Hjørring Sgh, maj 60 årskand KAS Glostrup neurokir afd, marts 61 årskand Statshosp Nykøbing Sj, aug 61 2'rsel Stats-hosp Vordingborg, marts 62 2'rsel Hjørring Sgh øreafd og høreclin, sept 62 1'rsel sst, sept 64 rsl KAS Gentofte kir afd, april 65 sst øreafd E, nov 65 konst 1'rsel sst, maj 66 rsl Bispebjerg Hosp øreafd O, maj 66 1'lægeassst sst Statens Hørecentral, maj 67 1'rsel Næstved Centralsgh øreafd, nov 68 1'lægeassst Statens Hørecentral, nov 69 1'rsel Rigshosp øreafd, fra febr 68 prakt speciall Hørsholm. — Kons Bispebjerg Hosp øreafd og thoraxkir afd maj 67-maj 69, FAS Hørsholm i otolaryngol fra marts 68, i børneaudiol Statens Hørecentral fra sept 71, i audiol Børneclin i Kbh fra 78. — Praksisvikar Hirtshals juli 59, lægeassst psyk kons aug 61-febr 62, lægeassst otol speciallægepraksis Hjørring maj 62-aug 64. — Tidsskr art. — Tillidsmand Fayl 61-62 og 62-64, medl best og sekr Dansk Otolaryngol Selsk okt 65-sept 70, medl Nordsjællands Lkf udv vedr kredsforeningernes fremtid okt 68, medl Ørelægerne provinsorg overenskomstudv fra nov 68, medl best, sekr og næstform Dansk Med audiol Selsk fra sept 71, medl best, sekr og næstform Ørelægerne Provinsorg fra nov 71, form fra 77, medl best FAS fra 76, form FAS Fond fra 76, medl repr Dadl fra 76, medl koordinationsudv, ambulatorieudv, praksisfinansieringsudv, pensionspolitisk udv, blokansættelsesudv og stabsopbygningsudv Dadl fra 77, form praksisudv fra 77, medl Speciallægelandsammarbejdsudv fra 77, medl Specialist-nævn fra 78 og sammes udv vedr uddannelsesbedømmelse, uddannelsesfagligt udv 78, udv vedr lægeinformation Sundhedsst 79, udv vedr praksisassistentuddannelse P. L. O. 79, Liberale Erhvervs Råd 79, forhandlingsudv FAS fra 79, konsulentudv FAS, medl best Lægerne Pensionskasse fra 79, medl int udv og best Den Europ Speciallorg fra 80, medl overenskomstudv P. L. O. 80, repr FAS fra 80, form Danske Øre-Næse-Halslægers Org fra 81, Foren af Prakt Speciall fra 81.



Christy, Morten, f 9 juli 46 i Kbh (F: cand polyt Svend Jensen og sundhedspl Tove Christy) (nvf 69). ~ stud psyk Pia Borking. — St 65 Birkerød, cand S 75. — Juli 75 vikar rsl KAS Gentofte med afd F, sept 75 rsl Kbh Kommunehosp afd II, nov 76 rsl Niels Steensen Hosp, febr 77 kandidatstip Kbh Univ, aug 79 rsl Ortopædisk Hosp, fra febr 80 rsl Niels Steensen Hosp. — Udsendt af Folkekirkens Nødhjælp Botswana 73. — Forf og medforf af afsnit i bøger om diabetes emner; red af: Yngre Læger fra 81, tidsskr art og foredrag. — Medl best Fayl 75-77, form 79-80, repr Fayl og Dadl fra 75, form uddannelsespolitiske udv Dadl 76-77, medl best Med Selsk Kbh fra 78; deltaget flere kongr og symposier om diabetes 74-81.



***Chrom, Svend Anker**, f 12 nov 02 i Kbh (F: stadslæge Jens Peter C., † 5 sept 34, og Agnes Dinesta Poulsen). ~ 5 jan 29 på Frdbg Karen Lizzie Wadum Jensen, f 19 juli 04 på Frdbg (F: grosserer Jens Peter W. og Christiane Berthelsen). — St 21 Schneekloth, cand S 28, embedslægeeks 33, speciall 41 (radiologi), dr med 34. — Juli-dec 28 kand Øresundshosp med afd, febr 29-jan 30 De Gamles By, marts-sept 30 vikar

assist Statens Seruminst, jan-marts 31 kand Blegdamshosp, maj 31 assist Statens Seruminst, aug 33 kand Bispebjerg Hosp afd A, ekstraordl turnusbevis, febr-aug 34 kand Kbh Kommunehosp afd IV, dec 34 sst afd VII, sept 35 2'rsel Radiumstat, jan 37 assist Rigshosp radiol afd, nov 37 2'rsel sst, sept 38 1'rsel sst, nov 41 Kbh Kommunehosp rtg afd, fra jan 43 overl FAC Hillerød radiol afd. — Vikar assist stadslægen Kbh febr-sept 29, assist Kbh Sundhedskom okt 33-okt 35. — Studierejse USA 56. — Forf af: Experimentelle Undersøgelser over Røntgenbestraalings Indvirkning paa Infektionsmekanismen hos hvide Mus (disp 34). — Sekr Dansk Radiol Selsk 39-41, form 56-58, medl specialistanævn 48-55.

***Clæsson, Bent Helweg**, f 16 juni 35. — Cand V 63.

***Clæsson, Mogens Helweg**, f 3 sept 39 i Kbh. ~ fotograf Rikke Tøgeby, f 19 juni 40 i Kbh. — St 59 Ahms Kursus, cand V 66, dr med 77 Århus. — Vidensk assist Kbh Univ med-anat inst A, senere lektor sst. — Forf af: Lymfoidt cellehenfald målt ved supravital farveekklusionsteknik med særlig henblik på forholdene i thymus, lymfeknuder og perifert blod (disp 77).

***Clasen, Carl Knud Richard**, f 28 april 07 i Kbh (F: forvalter Johannes Julius Otto C. og Anna Eleonora Johanne Christiansen). ~ 1°21 okt 39 i Brønshøj sygepl Ena Mirza Elisabeth Pihler, f 5 jan 06 i Kbh, † 30 juni 46 i Herring (F: repr Niels Peter P. og Karen Marie Nielsen); 2°6 juli 49 i Tårbæk Dagny Rosenkilde Møller, f 29 marts 10 i Kbh (F: grosserer Peder Christian M. og Ida Marie Amalie Olsen). — St 31 priv, cand V 39, speciall 48 (intern medicin), 51 (phthysiologi). — Febr 39 turnus Kbh Kommunehosp afd I og III, febr 40 vikar, marts 41 kand Børnesan Vordingborg, sept 41 rsl Kolding Sgh radiol afd, okt 42 vikar Ålborg Kommunehosp med afd, nov 42 kand Randers Centralsgh med afd, maj 43 2'rsel sst, juni 44 1'rsel Herring Centralsgh med afd, okt 46 kand Børnehosp Fuglebakken, marts 47 Blegdamshosp epid afd, juni 47 vikar assist Centralstat for Tub Bekæmp, sept 47 kand Øresundshosp, april 48 2'rsel sst, juni 50-sept 53 1'rsel sst, marts 51 afdlæge Avnstrup San, fra okt 63 ass overl Centralstat for Tub Bekæmp, senere overl, privat Glostrup. — Assist Centralstat for Tub Bekæmp maj 48-april 52. — Medarb ved: Bernth og Hagens: Medicinsk Kompendium (tub).

Clasen, Ole Pihler, f 4 aug 42 i Kolding (F: overl Knud C. og sygepl Ena Mirza Elisabeth Pihler). ~ 7 sept 68 i Stubbeboing sygepl Annemett Wang f 17 juli 46 i Nykøbing FI (F: tandlæge Poul Børge W. og Eva Hørberg). — St 61 Roskilde, cand S 68, speciall 81 (ortopædisk kirurgi). — Juli 68 vikar rsl Rudolph Bergh Hosp dermatol afd, aug 68 underlægeskole, nov 68 vikar rsl Tarm Sgh kir afd, dec 68 rsl Holstebro Centralsgh kir afd, dec 69 Amtssgh Roskilde rtg afd, aug 70 Holstebro Centralsgh næst afd, nov 70 sst med afd, maj 71 sst neuromed afd, aug 71 sst fys afd, okt 71 1'rsel sst kir afd, dec 73 kursist Rigshosp kir afd, dec 75 1'rsel Næstved Centralsgh ortopæd-kir afd, april 80 rsl KAS Glostrup neurokir afd, fra okt 80 1'rsel sst ortopæd-kir afd. — Fast skadevagt Bispebjerg Hosp sept 74-nov 75, løjtnant af reserven Forsvaret fra 79. — Studierejse Kiel 80 (protesekir); deltaget kurser 73-81. — Form reservelægeråd Holstebro Centralsgh 71-73, amtsreservelægeråd Ringkøbing amt 72-73, medl reservelægeråd Næstved Centralsgh 78-80, sammarbejdsudv og medicinudv sst 79-80.



Clasen, Rud, f 21 aug 41 i Nykøbing Sj (F: bankdir Carl Emil C. og Ella Rygård Jeppesen). ~ 30 juli 66 i Kalundborg sygepl Kirsten Goltermann Nielsen, f 7 febr 42 i Kalundborg (F: kons Christian N. og Agnes Goltermann). — St 60 Maribo, cand S 68, speciall 77 (oto-rhino-laryngologi). — Aug 68 underlægeskole, dec 68 rsl Finseninst plastikkir afd, aug. 70 Kbh Kommunehosp afd IX, aug 71 Radiumstat, dec 71 Diakonissestift med afd, sept 72 Kbh Kommunehosp otol afd, juni 74 kursist Rigshosp afd H, juli 75 1^{rs}l Centralsgh Holbæk øre- næse-halsafd, fra jan 78 prakt speciall Holbæk. — Rsl Forsvaret juni 69-jan 70.



Claudius, Thomas Marius Leon, f 19 april 09 i Frankrig (F: overl Marius Matthias Christian C. † 13 dec 40, og Agnete Mathea Lütken). ~ 7 maj 49 i Søllerød sygepl Gudrun Marie Jørgensen, f 18 okt 27 i Holbæk (F: vognmand Gunnar J. og lærer Hanne Nielsen). — St 28 Frdbg, cand S 36, speciall 48 (oto-rhino-laryngologi). — Jan-dec 37 turnus FAC Hillerød, marts 38 fast kand sst, marts og juni-aug 39 vikar rsl Hjørring Sgh otol afd, sept 39 rsl Hæren, marts-maj 40 surnum kand Rigshosp otol afd, nov 40 praksisassist Odense, april 41 kand Sct Hans Hosp, juni-aug 41 vikar kand Frdbg Hosp otol afd, febr 42 vikar assist Kbh Kommunehosp otol afd, marts 42 vikar kand Frdbg Hosp otol afd, maj 42 vikar assist Kbh Kommunehosp otol afd, juni-aug 42 vikar kand Frdbg Hosp otol afd, marts 43 kand sst, april 44 Blegdamshosp otol afd, okt 44 Rigshosp neurokir afd, april 45 Blegdamshosp otol afd, maj-sept 45 vikar rsl sst, nov-dec 45 vikar kand Frdbg Hosp otol afd, febr 46 Sundby Hosp otol afd, april-okt 46 kand Rigshosp otol afd, marts 47 kand sst, dec 47-maj 48 assist sst, fra april 48 prakt speciall Kbh. — Kons Rigshosp flyvemød øreklin fra juli 80. — Vikar Rigshosp otol afd maj-aug 49, Militærhosp otol afd april-aug 50 og juni-aug og okt 51, 2^a assist sst juli 52, 1^a assist sst april 54-april 59, vikariater sst og ved flyve-otol klin. — Studierejser England 46, 47, 48 og 52. — Tidsskr art. — Slægtslitt: Slægtstavlesamlingen 1931.

† **Clausager, Lili,** f 13 marts 08 i Fredericia, † 29 jan 76 sst (F: insp Kgl Døvstummeskole Frederik Nielsen og Frederikke Cecilie Tortzen). ~ 16 maj 35 i Klipleve overl Martin C. — St 26 Fredericia, cand S 33, speciall 44 (gynækologi). — Juli-okt 33 vikar Frdbg Hosp afd G, jan 34 sst kir afd, maj 34 Sct Hans Hosp, marts 35 Gigtsan Skælskør, maj 35 Radiumstat, juli 35 Finseninst med afd, dec 35 turnus Frdbg Hosp kir afd, juni 36 kand Odense Amt og Bys Sgh rrtg- og lysklin samt radiumstat, marts 37 Frdbg Hosp dermato-venerol afd, sept 37 vikar Rigshosp fødeafd, okt 37 kand Bispebjerg Hosp kir afd, sept 38 Frdbg Hosp afd F, okt 39-nov 40 Rigshosp fødeafd B, jan-dec 41 Kbh Kommunehosp gyn afd og poliklin, febr 42 vikar sst psyk afd, april 42 2^{rs}kir Hjørring Sgh, april 44 kand Radiumstat, nov 44-marts 46 2^{rs}l sst, sept 46 vikariater, april 47-marts 72 rsl Den Kellerske Inst, privat Fredericia. — Tidsskr art om gyn emner.



Clausager, Martin, f 25 aug 1900 i Vemmeløv (F: møller, gårdejer Lars Andersen Madsen og Karen Vindelboe Jensen Clausager) (nvf 57). ~ 16 maj 35 i Klipleve læge Lili C. — St 21 priv, cand V 36. — Febr 36 kand Sindssygehosp Risskov, maj 36 turnus Odense Amts og Bys Sgh, april 37 vikar Frdbg Hosp afd F, sept 37-sept 38 kand sst, nov 38 sst afd N, jan 40 Sct Joseph Hosp fødeafd, sept 40 Kbh Kommunehosp psyk afd, marts 41 Bispebjerg Hosp psyk afd, marts 42 1^{rs}l Østift Åndssvageanst Andersvænge Slagelse, dec 43 kand Frdbg Hosp afd D, maj 44 2^{rs}l sst med afd, april 46 afdlæge Kellers Åndssvageanst, jan 58 konst overl sst, sept 58-71 overl sst afd for voksne, privat Fredericia. — Underviser i med Den Sociale Skole 25. — Ved landvæsen 13-17, højskoleophold 17, ved kontor 21-26, demonstrator i anat Normalanat Inst 32-33, lægesekr og laboratoriearb Frdbg Hosp 32-34, vikar Finseninst 35, Fælcklæge. — Tidsskr art om psyk og med emner. — Form Åndssvagesagens Venner 59, lokale samarbejdsudv 59, forslagsstiller til Ligeretsspensionen. — Slægtslitt (mødrene): V. Bendtsen og V. Milthers: Slægten fra Fastergaard, 2 udg 1951.



† **Clausager-Madsen, Axel Peter,** f 31 marts 1895 i Vemmeløv, † 15 maj 81 (F: møller, gårdejer Lars Andersen Madsen og Karen Vindelboe Jensen Clausager) (nvf 20). ~ 5 marts 26 i Kbh Marie Vilhelmine Andresen, f 28 okt 1893 i Bylderup (F: bagermstr Jacob Vilhelm A. og Marie Katrine Beyer). — St 15 priv, cand S 24. — Aug 24 vikar, dec 24 kand Sindssygehosp Viborg, marts 25 rsl Tønder Sgh, nov-dec 25 vikar, febr 26 kand Bispebjerg Hosp afd B, maj 26 prakt Slagelse, fra juni 27 Flauenskjold, febr 76 privat. — Forf af: Hjørring Amts Lægekredsforsamling gennem 50 Aar, 1943; medfor af: Kliniklokaler og udstyr i almen lægepraksis, 1952 (s m Arne Bøge og Per Thygesen). — Medl repr Dadl 40, hovedbest 46-52, form Hjørring Amt Lkf 42-46, medl Jysk Centraludv 42-46 og dettes forhandlingsudv 46, revisorsuppl Dadl 52, suppl DadL takstudv 52, medl Indenrigsmin udv ang hjemmesygeplejen 47, udv ang fødselshjælp 47, udv ang sygeplejeuddannelsen 50. — R 52. — Slægtslitt (mødrene): V. Bendtsen og V. Milthers: Slægten fra Fastergaard, 2 udg 1951.



Clausen, Agnete, f 9 marts 05 i Odense (F: præst Johan Peter William C. og Herdis Rørdam). ~ 23 maj 45 i Kbh præst Oluf Anker Olsen, f 17 april 1893 i Nr Tranders, † 20 sept 53 i Kbh (F: proprietær Niels Carl Christian O. og Charlotte Bødtker). — St 24 Marie Kruse, husholdningslærerindeeks 26, cand V 37, speciall 53 (gynækologi). — Marts 37 kand Kolonien Filadelfia, maj 37 turnus Diakonissestift, juli 38 kand Rigshosp fødeafd, april 39 vikar rsl Boserup San, maj 39 fast kand Frdbg Hosp kir afd, maj 40 kand sst gyn afd, sept 41-sept 43 2^{rs}l Diakonissestift kir afd, nov 43-april 45 kand Kbh Kommunehosp gyn afd, juni 45 Radiumstat, juni 46 klin



assist Rigshosp fødeafd A, okt 46 1'rsI Kbh Kommunehosp gyn afd Forchammersvej, jan 51 vikar 1'rsI Frdbg Hosp gyn afd, aug 51 vikar Rigshosp gyn poliklin, sept 52 læge sst, aug 62 lægeassist Mødrehjælpen gyn arbejde, juli 63 2' assist sociallæge sst gyn konsultation, okt 66 overl sst, privat Holte. — Prakt speciall Kbh fra aug 50. — Slægtslitt (mødrene): H. F. Rørdam: En gammel Præsteslægts Historie (Kirkehist Saml 3. II, 1877-80).

Clausen, Bjarne Aas, f 8 dec 51 i Korsør (F: forvalter Victor C. og Gudrun Kristine Ytreland). — St 72 Slagelse, cand S 80. — Juli 80 vikar rsl KAS Herlev rtg afd, aug-nov 80 underlægeskole, jan 81 vikar distrläkare Vårdcentralen Vingåker, Sverige, marts 81 rsl Forsvaret.



Clausen, Bjarne Høier, f 17 juli 44 i Kbh (F: tandlæge Gunnar H. C. og Laura Kristine Weinreich Andersen). ~ 1° 24 april 70 i Øster Kippinge sygehj Grethe Rasmussen, f 8 marts 44 i Øster Kippinge (F: frugtavlser Georg R. og Helga Nielsen), æ opl 75; 2° 4 sept 76 i Viborg lægeskr Anne Sofie Spliid, f 15 marts 44 i Åbybro (F: kommunaldir Olaf S. og Marie Elisabeth Kjærsgaard). — St 62 Frdbg, cand V 70, speciall 77 (otorhino-laryngologi). — Febr 70 rsl Amtssgh Fakse kir afd, nov 70 Nykøbing FI Centralsgh med afd, nov 71 sst øre-næse-halsafd, april 73 sst kir afd, jan 74 sst rtg afd, juli 74 Århus Kommunehosp neurokir afd S, jan 75 sst øre-næse-halsafd, sept 76 1'rsI Viborg Sgh Vest øre-næse-halsafd, april 77 1'rsI Nykøbing FI Centralsgh øre-næse-halsafd, nov 78 konst overl sst, fra april 81 speciall Maribo. — Kons Maribo 78, Nakskov 81. — Underviser Sygeplejeskolen Viborg 76-77, Sygeplejeskolen Nykøbing FI 77-79. — Lægevagt Nykøbing FI 70-74 og 77-78, Falkenberg, Sverige 74-75, Nørre-Ålslev 80-81. — Leder af lægetjeneste Det Danske Spejderkorps 78. — Slægtslitt: Rasmus Høier: Mit livs erindringer, 1933 (dupl); (mødrene): Slægten Weinreich, 1957.



***Clausen, Boy Willie**, f 4 juni 22 i Kbh (F: socialdir Vilhelm C. og Sonja Petersen). ~ 8 okt i Søborg, Gilleleje Inger luel, f 8 marts 33 i Kbh (F: kontorchef, cand polit Esger I. og Dagmar Henriette baronesse Wedell-Wedellsborg). — St 41 Akad Kursus, kand S 53, speciall 64 (kirurgi), dr med 64. — Sept 53 turnus Bispebjerg Hosp afd B og D, aug 54 årskand KAS Gentofte afd G, sept 55 sst afd A og R, jan 57 sst rtg afd, nov 57 assist Bispebjerg Hosp patol inst, april 58 årskand Rigshosp fødeafd B, marts 59 Ortopædisk Hosp afd II, juni 60 2'rskir Sundby Hosp, marts 63 1'rskir Diakonissestift afd A, marts 64 1'rsI KAS Gentofte afd S, april 65 1'rskir Sundby Hosp, fra jan 68 overkir sst. — Forf af: Aldersbetingede bindevævsforandringer i human aorta, myocardium og hud (disp 64).

Clausen, Børge, f 3 april 30 i Nykøbing FI (F: maskinmstr Harald Charles C. og Jensine Skov). ~ 5 juli 58 i Kbh sygepl Bodil Agnethe Tscherning Møller, f 26 febr 32 i Nakskov (F: kordegn Johannes Peter Tscherning M. og Ellen Marie Nielsen). — St 49 Nykøbing FI, cand S 58. — Aug 58 turnus Slagelse Centralsgh, aug 59 kand Vordingborg Sgh, nov 61 1'rsI FAS Frederikssund, fra april 63 prakt Ballerup.



***Clausen, Carsten**, f 19 nov 46. — Cand V 74 Odense.

Clausen, Jørgen Christian, f 1 jan 42 i Kbh (F: ing Anders C. og Marie Louise Pedersen). ~ 10 maj 65 i St Magleby læge Marianne C. — St 61 Schneekloth, cand S 68. — Juli 68 rsl KAS Gentofte afd H, marts 69 Sundby Hosp børneafd, jan 70 FAS Hørsholm med afd, maj 71 1'rsI sst, jan 72 rsl Frdbg Hosp afd F, april 72 Rudolph Bergh Hosp, fra juli 72 prakt Kastrup.



***Clausen, Ebba Anna**, f 22 juli 30 i Skælskør (F: overpostbud Aksel C. og Anna Christensen). — St 49 Vordingborg, cand S 58, speciall 68 (intern medicin), 69 (nefrologi), dr med 67 Århus. — Aug 58 turnus Bispebjerg Hosp afd C og F, aug 59 rsl sst afd C, dec 61 ulønnet assist Statens Seruminst coliafd, febr 63 kandidatstip Kbh Univ, febr 65 rsl Bispebjerg Hosp afd C, jan 67 Rigshosp nefrol afd P, dec 67 1'rsI sst, sept 72 overl Frdbg Hosp afd M. — Klin lektor Kbh Univ. — Kursus i enzymhistokemi 63, i autoradiografi 64. — Forf af: Renal damage following longterm administration of phenacetin and acetylsalicylic acid. An animal experiment (disp 67); tidsskr art.

***Clausen, Ejner**, f 4 marts 27 i Vorgod (F: husmand Niels Chr. C. og Jensine Sørensen). ~ 12 sept 53 i Vorgod sygepl Agnete Troelsen, f 28 jan 30 i Vorgod (F: husmand Anders T. og Kirsten Meldgaard Jensen). — St 51 Århus, cand V 62 Århus. — Marts 62 turnus Århus Amtssgh, marts 63 fast kand sst kir afd, sept 63 1'rsI Brønderslev Sgh, senere prakt Brønderslev.

Clausen, Erik, f 22 juli 20 i Århus (F: sagfører Johan Hermann C. og Ulla Knudsen). ~ 19 marts 49 i Kbh Hanne Marie Stella Fenger, f 2 dec 28 i Kbh (F: læge Rasmus F. og Kitty Margrethe Munthe). — St 40 Vordingborg, cand S 49. — Aug 49-juli 50 turnus Fredericia Sgh, sept 50 kand Nykøbing Sgh, juni 51 assist læge Egedesminde, aug 52 vikar, sept 52 2'rsI Skælskør Sgh, aug 53-dec 54 1'rsI Rudkøbing Sgh, maj 54 vikar, dec 54 prakt Kongsted, Rønnede, okt 56 1'rsI Assens Sgh, fra okt 58 prakt Svendborg.

***Clausen, Hans Vilhelm**, f 2 dec 36 i Kbh (F: overl, dr med Vilhelm C. og Dagmar Tove Blanca Larsen). ~ 2 maj 60 på Frdbg sygepl Inge Thoresen, f 17 febr 37 i Slagelse (F: læge Einar T. og Gudrun Wiinsted). — St 55 Vordingborg, cand S 64. — Juli 64 rsl Kolding Sgh gyn-sst afd, aug 64 turnus sst, okt 65 rsl sst rtg afd, febr 67 rsl sst med afd, jan 68 sst kir afd, okt 68 sst gyn-obst afd, febr 70 Vintersbølle Hosp Vordingborg, fra jan 71 prakt Vordingborg. — Underlægeskole aug 64-sept 65, rsl Hæren juni 64-jan 67.

***Clausen, Ole Henrik**, f 14 dec 38 i Kbh (F: overl, dr med Johannes C. og Anne Lise Lind). ~ 31 okt 69 i Søllerød fysioterapeut Helen Hansen, f 26 marts 42 på Frdbg (F: dir Rudolf H. og Rosa Henny H.). — St 58 Odense, cand S 67. — Aug 67 kand Odense Sgh kir afd A og K, dec 67 vidensk assist Kbh Univ inst eksperimentel med, aug 68 underlægeskole, nov 68 kand Sundby Hosp kir afd, april 69 rsl Søværnet, dec 69 kand Sundby Hosp med afd, jan 71-juli 73 kontraktansat overl Søværnet Flådestation Grønneal samt endestrlæge Ivgit, sept 73 rsl Odense Sgh neuromed afd, marts 74 prakt Fruens Bøge, fra april 75 prakt Odense. — Vagtlæge Kbh 70, børnehavelæge Kbh 70.



Clausen, Ingo Heinrich, f 3 okt 51 i Varde. — St 71 Varde, cand S 80 Århus. — Juli 80 vikar rsl Varde Sgh kir afd, aug 80 værnepligtig, juni 81 vikar rsl Varde Sgh kir afd, sept 81 turnus sst med afd.



Clausen, Jan Paul, f 10 juni 18 i Hellerup (F: assurandør Poul Edward C. og Karen Marie Bodil Jensen). ~ 4 juni 46 i Kbh exam pharm Birthe Gregers Eskesen, f 30 marts 24 på Frdbg (F: sagfører Peder Gregers E. og Carla Rasmussen). — St 42 priv, cand V 51. — Febr 51 kand Centrallas Umeå, Sverige, marts-okt 52 Länslas Varberg, dec 52-sept 53 provinsialläkare Hohultslätt, vikar, fra dec 53 prakt Kgs Lyngby. — Skolelæge aug 61.



† **Clausen, Jan Prætorius**, f 9 maj 35 i Kbh, † 31 marts 79 (F: grosserer Vilhelm Alfred C. og Ina Prætorius Kromann). ~ 15 april 61 på Frdbg fysioterapeut Lisbeth Herborg, f 7 juli 36 i Esbønderup (F: læge Gunnar H. og Karen Weeker). — St 54 Ø Borgerdyd, cand V 65, speciall 74 (klinisk fysiologi), dr med 77. — Febr 65 rsl FAS Hørsholm kir og med afd, sept 67 Bispebjerg Hosp klin-fysiol lab, sept 69 kursist sst, sept 70 kandidatstip Kbh Univ (tilknyttet Bispebjerg Hosp klin-fysiol afd), okt 71 rsl Frdbg Hosp klin-fysiol afd, senere 1' rsl sst, fra maj 76 overl sst. — Lektor i anat Kbh Univ matematisk-naturvidensk fakultet fra okt 67. — Forf af: Circulatory adjustments to dynamic exercise and effect of physical training in normal subjects and in patients with coronary artery disease (disp 76); tidsskr art om kredsløbsfysiolog emner.



Clausen, Jens Erik, f 30 okt 33 i Kbh (F: overl, dr med Vilhelm C. og Dagmar Tove Blanca Larsen). ~ 9 aug 58 på Frdbg tandlæge Birthe Rye Larsen, f i Ronne (F: købmand Georg L. og Edith Gerda Agnete Larsen). — St 52 Vordingborg, cand V 60 speciall 69 (intern medicin), dr med 75. — Marts 60 turnus Amtsgh Maribo, marts 61 årskand Odense Amts og Bys Sgh neurol afd, marts 63 årskand sst med afd B, okt 64 rsl KAS Glostrup med afd C, okt 65 Rigshosp med afd A, sept 68 Blegdamshosp epid afd, marts 69 universitetsadj stipendiat Rigshosp med afd A, febr 72 1' rsl Diakonissestift med afd C, senere overl Ringsted Sgh med afd. — Underlægeskole aug-okt 61, rsl Hæren febr-okt 62. — Studierejser England, USA og Tyskland. — Forf af: The agarose migration technique for in vitro demonstration of cell-mediated immunity in man (disp 75); tidsskr art.



***Clausen, Henrik Johannes**, f 11 dec 04 i Hjørring (F: dommer Jens Wilhelm Christian C. og Dagmar Hertha Sophie Rump). ~ 4 maj 32 i Tårnborgh Anne Lise Lind, f 8 aug 10 i Kbh (F: skuespiller, sceneinstruktør Kaj Harald August L. og Maya Bjerre-Jensen). — St 22 Vejle, cand S 29, speciall 37 (intern medicin), 39 (pædiatri), 63 (hjertesygdomme), dr med 34. — Aug 29 vikar kand Øresundshosp med afd, nov 29 kand sst, juli 30 Rigshosp børneafd, jan 31 vikar klin assist sst, marts 31 assist dr Rovsing Klin, aug 31-juli 32 turnus Rigshosp afd A og D, sept 32-febr 33 kand sst dermatol afd, aug 33 Dr Louise Børnehosp, okt 33 Blegdamshosp, jan 34 fast kand Kbh Kommunehosp afd VII, dec 34 rsl sst, nov 37 kand Sundby Hosp børneafd, maj 39 1' rsl Børnehosp Fuglebakken, okt 42 Kbh Kommunehosp afd II, okt 43 konst overl sst, juni 45-okt 47 rsl sst, dec 47-74 overl Odense Amts og Bys Sgh med afd B, privat Odense. — Friv assist Kbh Univ inst alm patol 29-33, ledende læge Kbh Børneplejestat juni 37-nov 47, prakt speciall Frdbg til dec 47, læge Børnehjemmet Jens Jessensvej Frdbg febr 40-nov 47, Sct Lukas Stift Børne- og Optagelseshjem april-nov 47, sanitetslæge Kbh juli-nov 47. — Forf af: Undersøgelser over de serologiske blodtypeegenskaber M. og N. (disp 34); afhandl og tidsskr art. — Medl repr Fayl 29-46, Dadl 35-44, suppl overvoldgiftsret 44-50, medl Kbh repræsentsk 45-48, best Dansk Pæd Selsk fra 39, form 45-47, medl best Danske Børnelægers Organ 42-43, form Landsforen for Sukkersyges amtsforen Odense amt 48, medl best Dansk Selsk for Intern Med 58-63.

Clausen, Johannes Prytz, f 26 maj 22 i Vinding (F: malermstr Jakob Claus C. og Vilhelmine Sophie Prytz). ~ 8 marts 52 i Århus lærer Kirsten Sejerholt, f 25 april 28 i Århus (F: skoledir Hans Peter S. og Johanne Marie Elisabeth Olsen). — St 42 Vejle, cand V 52, speciall 66 (anæstesiologi). — Juli 52 turnus Silkeborg Centralsgh, juli 53 vikar turnuskand sst med afd, okt 54 2' rsl Statshosp Sønderborg med afd, dec 56 vikar kand Århus Kommunehosp anæst afd, april 57 kand sst, dec 57 prakt Thorning, okt 63 kand Herring Centralsgh kir afd, okt 64 rsl Bispebjerg Hosp anæst afd, okt 66 1' rsl sst, fra maj 68 overl Randers Centralsgh afd A og R. — Tidsskr art. — Form lægeråd Randers Centralsgh 76-77.



***Clausen, Jørgen**, f 25 febr 31 i Øverød (F: disponent Robert C. og Agnete Jørgensen). — St 49 Holte, cand polyt 54, cand V 59, dr med 60. — Juni 59 turnus Rigshosp afd A og C, juni 60 vidensk assist Kbh Univ biokem inst, jan 62 afdleder sst, senere prof Roskilde Universitetscenter. — Censorsuppl i biokemi Tandlægehøjskolen 63. — Forf af: Oversigt over immunoelektroforenses teoretiske grundlag og praktiske anvendelse (disp 60).

Clausen, Jørgen, f 4 april 48 i Dalum (F: bogholder Karl Emil C. og afdsygepl Inger Kirstine C.). — St 68 Odense, cand V 75 Odense. — Marts 75 vikar rsl Kullbergska Sjukh kir afd, Sverige juli 75 Finspång Las med afd, jan 76 Odense Sgh fys afd, maj 76 Middelfart Sgh psyk afd, maj 77 Horsens Sgh gyn-obst afd, aug 77 rsl Søværnet, juli 78 Grindsted Sgh med afd, juni 79 vikar rsl Odense Sgh dermato-venereal afd, fra sept 79 vikar adj Odense Univ anat inst. — Deltaget efteruddannelseskurser 77-78. — Tidsskr art.

***Clausen, Kaj**, f 21 nov 42. — Cand S 73 Odense.

Clausen, Kay Hjort, f 4 dec 10 i Grinderslev (F: læge Hans Niels Gustav Emil C., † 16 juli 29, og Hanne Helen Hjort). ~ 28 aug 37 i Roskilde Gunhild (Nuni) Regitze Johannesen, f 28 juni 09 i Roskilde (F: sagfører Knud Ludvig Christian J. og Elisabeth Just). — St 28 Sorø, cand S 35, speciall 44 (lungetuberkulose), 59 (intern medicin), 67 (medicinske lungesygdomme). — Jan-dec 36 turnus Hammel Sgh, febr 37 kand FAS Esbønderup, febr 38 rsl sst, sept 39 Hjørring Tub Hosp og Hjørring amt Tub Stat, juni 41 1' rsl sst med afd, okt 43 2' rsl Vejle fjord San, febr 44 kand Øresundshosp, maj 44 fung 2' rsl sst, jan 45 kand Sundby Hosp børneafd, april 45 2' rsl Tub Hosp og Tub Stat Lyngby, dec 45 Øresundshosp, april 46-mar 47 vikar 1' rsl sst, dec 47 1' rsl sst, juni 51-dec 80 overl Amtssgh Roskilde lungemed afd og lungeklin, privat Roskilde. — Prof i intern med Seoul National Univ Korea juli 63. — Assist Centralstat for Tub Bekæmp sept 44, under orlov Undervisningshosp Korea jan 63-juli 64. — Form Danske Tub Lægers Org.



***Clausen, Lars Michael**, f 25 marts 53. — Cand V 80.

***Clausen, Leif**, f 3 marts 44, — Cand V 72, speciall 79 (ot-rhino-laryngologi).

† **Clausen, Maria**, f 22 jan 1895 i Magstrup, Simmersted, † 12 febr 80 (F: sognepræst Lauritz C. og Christine Jacobsen). — St 15, cand V 20 Kiel, dansk jus 22, dr med 21. — Jan 21 kand Univ Klin Kiel, marts 22 surnum kand Rigshosp fødeafd A, juni 22 rsl Tønder Sgh, marts 25 vikar Rømø, juli 25 kand Rigshosp børneafd, jan 26-sept 68 prakt Tønder, privat Tønder.

Clausen, Marianne Sehestedt, f 2 juni 43 i Kbh (F: læge Carl Bohn og Martha Paline Hassenkamm Nielsen). ~ 10 april 65 i St Magleby læge Christian C. — St 61 Roskilde, cand V 69. — Marts 70-marts 73 forskningsbibliotekar UB II.



***Clausen, Marianne**, f 22 sept 45. — Cand S 74 Århus.

Clausen, Niels, f 17 jan 46 i Kbh (F: læge Kay C. og Nuni Johannesen). — St 65 Roskilde, cand V 72. — Febr 72 rsl Sct Maria Hosp Vejle gyn-obst afd, sept 72 FAC Hillerød anest afd, juni 74 sst med afd B, juni 76 sst parenchymkir afd A, febr 77 sst pæd afd, maj 79 Rigshosp børneafd G, juni 81 1' rsl sst. — Kursus i tropemed 69.

Clausen, Nielsaage Tøffner, f 15 sept 44 i Kbh (F: skoleinsp Aage S. Tøffner C. og Augusta Rasmussen). ~ 12 okt 68 i Kbh cand scient Lise Bolt Jørgensen, f 20 okt 44 i Kbh (F: cand mag Flemming Bolt J. og cand mag Ellen Bronø). — St 63 Aurehøj, cand S 71. — Okt 71 rsl Sundby Hosp med afd.

Clausen, Otto Ludvig, f 11 aug 22 i Dybvad (F: fotograf Johannes C. og fotograf Anna Katrine Frederikke Burger). ~ 30 dec 55 i Herning korresp Jytte Engelbrecht Olesen, f 28 sept 32 i Århus (F: kontorchef Oscar O. og Kristine Engelbrecht). — St 50 Statens Kursus, handelsuddannet, cand S 61, svensk jus 63. — Aug 61 kand Finseninst kir afd, sept 61 underlækar Länslas Östhammar, Sverige, jan 62 afdlækar Länslas Hudiksvall kir klin, nov 63 underlækar Strängnäs Sjukstuga, juli 64 Eskilstuna Centrallas, jan 65 1' rskir Nyborg Sgh, febr 66 sghlæge Nibe Sgh, aug 67 prakt Nibe, fra aug 68 sghlæge Nibe Sgh. — Læge Mødrehjælpen Ålborg fra juni 71. — Studierejse Lund 63 (ortopædi); deltaget kurser i manuel med 70, 72, 75 og 76, ivenekir Island 81. — Deltaget Nordisk Kir Foren 40' kongr Island 81. — Slægtslitt: Anetavle for Amtsrådssekretær, Hospitalsforstander i Odense N. Ritsing, 1938.



† **Clausen, Ove Hjort**, f 19 dec 03 i Grinderslev, † 25 dec 75 (F: læge Hans Niels Gustav Emil C., † 16 juli 29, og Hanne Helen Hjort). ~ 4 marts 32 i Roskilde Valborg Kathrine Elisabeth Wiese, f 19 jan 09 i Børglum (F: godsejer George Emil Christian W. og Petrea Jensen Segelcke). — St 21 Sorø, cand V 30. — Marts 30 vikar, april 30 rsl Søværnet, febr 31 kand Sindssygehosp Nykøbing Sj, juni 31 vikar Kysthosp Refsnæs, sept 31 Skive Sgh med afd, okt 31 rsl Kysthosp Refsnæs, okt 32 turnus Kbh Kommunesp afd II og I, sept 33-juni 70 prakt Vorbasse, fra jan 71 fængselslæge Kriminalanstalterne Sdr Omme. — Slægtslitt (mødrene): Otto Hjort: Stamtavle over en norsk Familie Hjort, Kria 1912; Conrad Falsen: Slegten Falsen, Kria 1915.



Clausen, Ove, f 2 nov 33 i Kås (F: maskinmstr Engelbrecht Olger C. og Irene Marie Nielsen). ~ 6 jan 62 i Odense sygepl Annet Fuhrmann, f 4 juli 39 i Odense (F: bogbindermstr Kai Frederik F. og Inger Fabricius Nielsen). — St 52 Ålborg, cand V 61 Århus. — Febr 61 kand Middelfart Sgh, okt 62 rsl Forsvaret, juni 63 vikar kand Ålborg Kommunesp gyn-obst afd, aug 64 rsl Silkeborg Centralsgh med afd, dec 64 1' rsl Brødstrup Sgh med afd, aug 66 aman Nr Åby, jan 67 prakt Troense, fra dec 70 Vindeby, Svendborg. — Medl repr Fyns Amts Lkf 72.



Clausen, Per Prætorius, f 10 juli 42 i Kbh (F: grosserer Wilhelm Alfred C. og fuldmægtig Ina Prætorius Kroman). ~ 29 marts 68 i Kbh tandlæge Birgit Holmbeck Krogbøl, f 31 maj 44 i Glostrup (F: kontorchef Bernhard K. og Joa Holmbeck). — St 60 Ø Borgerdyd, cand V 70, speciall 77 (patologisk anatomi og histologi). — Febr 70 rotant Sct Joseph Hosp, febr 72 rsl KAS Glostrup patol afd, dec 72 l'rsi Centralsgh Holbæk patol inst, maj 75 rsl Kbh Kommunehosp patol afd, jan 76 Hvidovre Hosp patol afd, marts 78 klin assist KAS Herlev patol inst, fra dec 79 l'rsi Hvidovre Hosp patol afd. — Klin lektor Kbh Univ patol anat inst fra 76. — Tidsskr art.



Clausen, Niels Preben Toft, f 12 jan 25 i Risskov (F: lektor Jens Christian C. og Ellen Helene Toft Hansen). ~ 3 febr 51 i Ålborg fysioterapeut Karen Birthe Helene Jordal, f 6 maj 28 i Ålborg (F: fysioterapeut og kliniker Henrik Olav Olai J. og Hansine Sidse Marie Hansen). — St 43 Århus, cand V 52, svensk jus 61. — Febr 52 Almedalen Sjukh, Sverige, juni 52 Landskrona Las rtg afd, sept 52 sst kir afd, okt-dec 52 Allingsås Las, febr-juni 53 Mora Las, okt 53-april 54 sst, marts 55 Kustsan Apelviken, marts 57 Sollefteå Las kir afd, aug 57 Falkenberg Las, 59 Varberg Las kir afd, juli 62 provinsialläkare Vislanda, fra juli 69 Sjöbo.

***Clausen, Preben**, f 10 nov 26 i Kbh (F: fabr Marius Andreas C. og Alma Josefine Christine Clausen). ~ 14 jan 56 på Frdbg sygepl Jytte Arnbjörn Sønder, f 10 sept 27 i Kbh. — St 46 Roskilde, cand S 57. — Juni 57 kand Sct Maria Hosp Roskilde, sept 57 FAS Hørsholm, nov 57 Korsør Sgh, febr 59 FAS Hørsholm, okt 59 l'rsi Hornslyd Sgh, herunder konst overl og kredslæge, fra sept 61 prakt Juelsminde. — Skolelæge 66.

Clausen, Preben Thorkild, f 26 febr 44. — Cand S 73 Århus. — Juli 73 vikar rsl Århus Kommunehosp neurol afd, sept 73 sst neurokir afd, nov 73 sst med afd M, febr 74 Århus Amtssgh fys afd, marts 74 rsl Århus Kommunehosp med afd M, sept 75 Hæren, maj 76 Holstebro Centralsgh kir afd, jan 78 sst anæst afd, april 79 vikar rsl Viborg Sgh Øst psyk afd, aug 79 fung l'rsi Holstebro Centralsgh anæst afd, jan 80 rsl Hæren, fra juni 80 overl sst. — Underviser i med Økonomaskolen 78-80.

† **Clausen, Reinar Jørgen**, f 25 dec 11 i Dunkær, † 26 okt 67 i Vordingborg (F: købmand Peder C. og Kirstine C.). ~ 26 juni 38 i Kbh Ellen Hedvig Iversen, f 14 febr 15 i Kbh, † 14 aug 67 i Vordingborg (F: kasserer Jørgen I. og Marie Brandt). — St 30 priv, cand S 38. — Aug 38 turnus Fredericia Sgh, aug 39 kand Vordingborg Sgh, aug 41 rsl Haslev Sgh, fra okt 42 prakt Vordingborg. — Jernbanelæge jan 43, overl Forsvarets Lægekorps fra juli 45. — R 59.

***Clausen, Steen**, f 24 sept 49. — Cand V 76.

Clausen, Torben, f 30 juni 37 i Århus (F: dir Johannes C. og Elise Vithen Andersen). ~ 29 febr 64 i Århus psykolog Lise Camilla Lundbæk, æ opl 79. — St 56 Århus, cand V 63 Århus, dr med 72 Århus. — Febr 63 turnus Århus Kommunehosp med afd M, febr 64 aman Århus Univ fysiol inst, juli 67 Research Fellow Inst de Biochimie Clin, Geneve, juli 68 aman, senere lektor Århus Univ fysiol inst, fra jan 79 prof sst. — Underviser ved postgraduate kurser Århus Univ. — Studierejser England, Tyskland, Schweiz, Kina og USA. — Forf af: Cations, glucose metabolism and insulin action (disp 72); afhandl, tidsskr art og foredrag om transportfysiol.

***Clausen, Torben Groth**, f 16 maj 52. — Cand S 80.

† **Clausen, Vilhelm Alf**, f 25 aug 01 i Hjørring, † 1 maj 77 i Vordingborg (F: dommer Jens Wilhelm Christian C. og Dagmar Hertha Sophie Rump). ~ 15 maj 31 Dagmar Tove Blanca Larsen. — St 19 Esbjerg, cand V 27, speciall 37 (pædiatri og medicinske lungesygdomme), dr med 35. — Febr-marts 27 surnum kand Århus Kommunehosp rtg afd, juni-aug 27 kand Sønderborg Sgh kir afd, okt 27 rsl Korsør Sgh, okt 28-sept 29 kand Øresundshosp, dec 29 turnus Rigshosp afd A og C, dec 30 kand Rudolph Bergh Hosp, april 31 vikar klin assist Øresundshosp, juni 31 kand Rigshosp børneafd, nov 31-aug 33 klin assist sst, sept 33 rsl Sundby Hosp børneafd, okt 35 l'rsi Rigshosp børneafd, juli 38 - nov 72 overl Børnehosp Vordingborg, privat Vordingborg. — Friv assist Statens Seruminst nov 28-febr 32, assist Frdbg Tub Stat okt 30, vikar assist Kbh Univ farmakol inst april-juni 33. — Studierejse Paris 29. — Forf af: Kliniske undersøgelser over Insulinresorptionens Paavirkelighed af Adrenalin, Pituitrin og Ephetonin (disp 35). — Medl best Novos Fond. — Slægtslitt (mødrene): Slægtstavlesamlingen, 1931.

Clausen-Kaas, Anna Margrethe Kjørulff, f 3 febr 49 i Århus (F: sognepræst Sigfred Christensen og Clara C.). ~ 19 aug 78 i Fjelstrup ing Jes Fr. C.-K., f 21 febr 49 i Sønderborg (F: salgskons Jørgen Fr. C.-K. og fysioterapeut Karen Branner C.-K.). — St 69 Sønderborg, cand V 79. — Febr 79 vikar rsl Amtssgh Roskilde øre-næse-hals afd, juni 79 rsl sst, maj 80 sst kir afd.

Clemensen, Søren Ejgil, f 9 juli 52 i Kolding (F: smed Ejgil Børge C. og Grethe P.). ~ 18 aug 79 i Odense sygeplejeelev Hanne Bischoff Andersen, f 27 juni 57 i Otterup (F: grosserer Bjørn Bischoff A. og Vita Engbro Nielsen). — St 72 Kolding, cand V 81 Odense. — Febr 81 vikar distrläkare Skarrevä Län, Sverige, marts 81 vikar rsl Århus Kommunehosp anæst afd.



Clemetsen, Hans Jørgen Frost, f 3 febr 27 i Kbh (F: kontorchef, cand jur Niels Karl C. og Inger Elisabeth Fogth). ~ 3 juni 50 i Kbh sygepl Dagmar Ortrud Livia Schlüter, f 19 nov 28 i Riga (F: Edgar Kurt Daniel S. og malerinde Herta Mally Peterson). — St 45 Øregård, cand V 53, speciall 63 (anæstesiologi), dr med 63. — Marts 53 turnus KAS Gentofte afd F og H, marts 54 vikar fast kand sst afd H, april 54 vikar halvårskand Finseninst kir afd, aug 54 halvårskand sst, maj 55 årskand sst, sept 55 vidensk assist sst, dec 57 kand Bispebjerg Hosp gyn afd K, dec 58 vikar halvårskand Frdbg Hosp med afd E, jan 59 halvårskand sst, juli 59 helårskand sst, dec 59 narkoselæge Bispebjerg Hosp narkoseafd, dec 62 Univ klin Bùrgerspital, Basel, dec 63 Bispebjerg Hosp narkoseafd, jan 64 l'rsi sst, fra dec 64 overl FAC Hillerød anæst afd. — Rsl Søværnet okt 55-maj 56. — Studierejse London og Oxford 64. — Forf af: Glandula thyreoides funktion i den postoperative periode (disp 63); tidsskr art. — Medlem best Dansk Anæst Selsk 66, form 71-72, suppl § 14 udv 67-75, medl sst 75-78, medl best Nordisk Anæst Foren 71-79. — Tildelt Dansk Anæst Selsk ærespris 64.



***Clemmensen, Else Marie**, f 9 febr 17 i Årup (F: dyrlæge Niels Frode Jensen og Anna Holm). ~ 10 april 39 i Odense læge Peer C. — St 36 Odense, cand V 44. — Febr 44 turnus Rigshosp afd A og D, febr-aug 45 vikar, fra jan 64 prakt Kbh.

***Clemmensen, Inger Birgit**, f 23 marts 46. — Cand V 72.

† **Clemmensen, Johannes**, f 27 marts 1881 i Odense, † 23 okt 64 (F: skibsmægler Hans Christian C. og Hedvig Caroline Vilhelmine Mangor). ~ 30 sept 10 i Odense Emma Rohde, f 10 juli 1881 i Helsingør (F: købmand Frederik Ludvig R. og Gertrud Andersen). — St 1898 Odense, cand V 06. — Okt 06-okt 07 assist Holstebro Centralsgh, maj 08 kand Alm Hosp, maj 09 turnus Ålborg Kommunehosp, maj 10 kand Frdbg Hosp, juli 10 prakt Nr Lyndelse, fra juni 49 privat Frederiksværk. — Rsl Hæren 15, 16-17, læge Ungdomsfængslet Søbysøgård 34-49.

***Clemmensen, Karin**, f 22 aug 45. — Cand V 75 Århus.

Clemmensen, Nils Kurt, f 19 maj 48 i Ålborg. ~ 17 okt 70 i Ålborg lægeskr Bente Schumacher, f 15 marts 47. — Handelsuddannet 67, st 73 Ålborg, cand S 81 Århus.

***Clemmensen, Ole Jacob**, f 25 sept 43. — Cand V 72.

Clemmensen, Peer, f 13 sept 15 i Odense (F: skibsmægler Uffe C. og Ane Nielsine Sørensen). ~ 10 april 39 i Odense læge Else Marie C. — St 34 Odense, cand V 42. — Marts 42 turnus Sundby Hosp, marts-maj 43 kand Avnstrup San, sept 43 vikar turnuskand Bispebjerg Hosp afd B, okt 43 praksisvikar Fyn, nov 43-jan 44 kand Sct Hans Hosp, febr 46 assist Kbh Komm venerol klin Wildersgade, okt 46 konst chef sst, prakt Kbh fra 44. — Lærer DrK samaritterkursus 45-46. — Vikariater Samv Sygek fys klin og Bispebjerg Hosp fys afd, tilsynsf læge Sct Johs menighedsbørnehavn fra dec 45, natlæge nov 46. — Medl best Sct Johs menighedsbørnehavn 47.



Clemmensen, Viggo, f 29 april 42 i Jerne (F: postmstr Ole Hansen C. og Fanny Bertha Hansen). ~ 7 sept 68 i Lemvig hospitalslaborant Bitten Skou, f 5 april 41 i Lemvig (F: tømmerhldr Peder S. og Anna Elizabeth Buch-Sørensen). — St 62 Ålborg, cand V 72 Århus. — Rsl Farsø Sgh kir afd, senere prakt Ikast.



† **Clemmensen, Alfred Johan Carl Christian**, f 27 sept 1899 i Ålborg, † 2 sept 66 i Kbh (F: kaptajn Carl Christian Ludvig Johan C. og Cathrine Marie Gran). ~ 21 marts 25 i Ordrup Elisabeth Rosa Eirisch, f 6 okt 1895 i Wien (F: købmand Johann E. og Antonie Reznicek). — St 17 Metropolitan, cand V 25, speciall 33 (neurologi og psykiatri), dr med 32. — Febr 25 kand Kolonien Filadelfia, jan 26 rsl sst, aug 26 Amtssgh Roskilde, 28 ekstraord turnusbevis, nov 28-marts 29 kand Militærhosp med afd, febr 29 Rigshosp neurol afd,

april 29 1st rsl Kolonien Filadelfia, febr 32 Kbh Kommunehosp afd VI, jan 34 afd læge Sct Hans Hosp, april 36 Kbh Kommunehosp afd VI, fra maj 38 overl Bispebjerg Hosp psyk afd. — Kons Fængselshjælpens retspsyk undersøgelse jan 33-jan 35, kons i psyk Sundhedsst 50. — Ass læge IR juli 33-50, overl Bispebjerg Hosp børnepsyk afd marts 47-nov 54. — Forf af: Inanition og Epilepsie (disp 32). — Medl best Fayl 31-37, form 33-36, form Danske Psykiateres Org 39-45, SOS 40-45, Dadl 45-50, Sghrådet 45-50, medl IR 50-57, ankenavn IR 57, sterilisationsnavn 50-59, svangerskabsnavn 56, best Statens Åndssvageforsorg 59; medl Borgerrepr 43-62, 1st næstform 54-62, rådmand Magistratens 3^{af}d 62. — Æresmedl Fayl 37, Asociación Española de Médicos Forenses 63; modtaget Barfred Pedersens æresgave 54. — R 48, R¹ 57, MTKha 47. (FÆL 3). (NSTO 2²), (NrKFK), (StbV 3), (ÆtS 3), (ØrK 2&4).

Clemmensen, Ivar Frode, f 21 maj 46 i Horsens (F: landinsp Ove Eiler C. og købmand Karen Elisabeth Stæhr). ~ 22 maj 71 i Nordborg sygepl Karin Petersen, f 25 nov 44 i Nordborg (F: landmand Peter P. og Olga Marie Lindemann). — St 66 Horsens, cand V 75. — Marts 75 vikar Århus Kommunehosp radiumstat, april 75 underlægeskole, juli 75 rsl Forsvaret, marts 76 Holstebro Centralsgh ortopedkir afd, april 76 vikar sst anæst afd,



sept 76 rsl sst, juli 77 sst gyn-obst afd, nov 77 sst parenchymkir afd, febr 78 sst gyn-obst afd, maj 78 1st rsl sst, okt 78 rsl sst med afd, april 79 vikar Viborg Sgh Øst almen psyk og gerontopsyk afd, juli 79 1st rsl Holstebro Centralsgh gyn-obst afd, april 80 rsl Åbenrå Sgh kir afd, fra juli 80 1st rsl sst. — Underviser i fysiol Skolen for Ergo- og Fysioterapeuter i Holstebro febr 77-marts 79. — Deltaget kurser i ultralydsdiagnostik 80. — Foredrag.

Clemmensen, Johannes, f 14 nov 08 i Kbh (F: kaptajn Carl Christian Ludvig Johan C. og Cathrine Marie Gran). — St 26 Metropolitan, cand S 33, speciall 43 (intern medicin), 46 (patologisk anatomi og histologi), dr med 38. — Aug 33-marts 34 kand Århus Kommunehosp kir afd, juni 34 vikar Radiumstat Århus, okt 34 Bispebjerg Hosp rtg klin, nov 34 kand Århus Kommunehosp med afd, okt 35 assist sst rtg afd, maj 37 Dept of Experimental Pathology, Univ Leeds, juli 38 2st assist Kbh Kommunehosp sektionssst, dec 38 kand Sundby Hosp med afd, okt 39 Blegdamshosp, febr 40 Rigshosp afd H, maj 40 rsl Niels Steensen Hosp, april 41-dec 43 2st rsl Sundby Hosp med afd, dec 43 assist Seruminst diagn afd, marts 44 assist Rigshosp prosektor, aug 46 1st assist patolog Kbh Kommunehosp patol inst, april 50 prosektor Nørre Hosp og De Gamles By, april 55-78 overl Finseninst patol afd. — Special Research Fellow U S National Cancer Inst 50-51, WHO-ekspert luftforurening Prag 68, Wissenschaftl Beirat Deutsches Krebsforsch Zentrum, Heidelberg fra 77. — Lektor i patol anast Tandlægehøjsk 51-juli 56. — Skibslæge ØK sept 48-jan 49, leder af Cancerregisteret under Landsfören Kræft Bekæmp 42-79. — Forf af: The influence of X-radiation on the development of immunity to heterologous transplantation of tumors (disp 38); Cancer and occupation i Denmark 1935-1939, 1941, Orientering i pathoanatomi, 1954, Statistical Studies in the Aetiology of Malignant Neoplasms I, II, 1965, III, 1969, IV 1974, V 1977; afhandl om røntgenbestrålings indflydelse på immunisering og om kræftsygdommens forekomst og årsager. — Medl



repr Dadl 45-50, form Dansk Selsk for Geografisk Patol 55, form WHO Subkom on Cancer Registration 50-57, medl Int Radiol Soc Kom for svulsters stadiemdeling 50-53, medl WHO Expert Panel on Health Statistics 51-63, sekr Comm on Geographical Pathology of Cancer 51-62, medl Executive Council of the Int Cancer Union 54-62, visit prof Univ Louisville, Kentucky 63, medl WHO Cancer Panel 63, medl forberedelseslovudv Europ Cancer Assoc 67, executiv udv 67-70, chairman Europ Human Tumour Group 73-75, pres Int Assoc for Comparative Leukemia Research 75-77, medl Int Comm for protection against environmental mutagens and carcinogens fra 78. — Æresdoktor Århus Univ 78, æresmedl Amer Assoc for Cancer Education 67, Int Assoc of Cancer Registries 80. — R 78.

Clemmesen, Lars, f 9 juli 45 i Sønderborg (F: arbejdsmand Holger Nikolaj C. og sygepl Cathrine Jacobine Hansen). — St 64 Sønderborg, cand S 72. — Juli 72 rsl KAS Gentofte kir afd S, juni 73 sst med afd C, juni 76 vikar 1'rs l sst, dec 76 vikar rsl sst neuromed afd N, juli 77 rsl sst, sept 77 konst 1'rs l sst, juni 78 rsl Rigshosp psyk afd O, fra marts 80 klin assistent sst.



***Clemmesen, Peter Henrik**, f 30 okt 47 på Frdbg (F: overl, dr med Svend C. og sygepl Margrethe Henriksen). ~ 8 jan 72 i Gentofte sygepl Anette Cavling Monberg, f 8 aug 47 i Kbh (F: prokurist Claus Ulrik M. og Marianne Cavling). — St 66 Gentofte, cand V 74. — Febr og april 74 vikar rsl Kbh Kommnehosp afd V, juli 74 rsl sst, juni-nov 75 og jan-febr 76 vikar rsl FAS Frederikssund med afd, marts 76 rsl sst.

***Clemmesen, Svend Vilhelm Michael**, f 20 april 01 i Ålborg (F: kaptajn Carl Christian Ludvig Johan C. og Cathrine Marie Gran). ~ 1° 28 juli i Nødager Elisa Kirstina Augusta Ulrich, f 29 aug 1895 i Tåstrup, Rønde, † 23 april 33 i Kbh (F: gårdejer Johan Adam U. og Ida Kirstine Johansen); 2° 25 maj 34 i Kbh Margrethe Henriksen, f 29 juni 06 i Viborg (F: bankbest Peter Christian H. og Ane Marie Jeppesen). — St 18 Metropolitan, cand S 26, special 34 (fysiurgi), 36 (intern medicin), dr med 31. — Juli 26 klinicist Rigshosp fødeafd, aug-nov 26 kand KASF kir afd, jan 27 KAS Gentofte kir afd, okt 27-sept 29 assist Rigshosp bade- og massageklin, sept 29 vidensk assist Kbh Univ hyg inst, sept 32 kand Rigshosp afd B, okt 32 Alm Hosp, febr 33 ekstraord turnusbevis, april-sept 33 assist Rigshosp med poliklin, sept 33 2'rs l Sundby Hosp med afd, juni 35 1'rs l sst, nov 38-71 overl Kbh Kommnehosp fys klin. — Privatdocent i fys 39-43 og fra 47, lærer sygeplejeunderv Sundby Hosp 35-36. — Friv assist Kbh Univ patol-anat inst febr-maj 29, assist dr med Johs Helwegs massageklin april 29-aug 34, friv assist Rigshosp neurol poliklin aug 32-jan 33, Frdbg kir poliklin febr-aug 33, assist læge dr Otto Møllers klin 35-45, funktionærlæge Sundby Hosp juni 35-nov 38, prakt special Kbh fra 36, censor massøseekamen 36-46, leder Landsforen med Børnelammelses Forsknings- og Behandlingsinst 45-46. — Studierejser London 32 (vitaminer), Berlin, Budapest, Wien og Paris 37 (elektroterapi), USA 46 (fysiurgi og poliomyelitis). — Forf af: Om Operationsautoklaven (disp 31); Om Sygegymnastik, 1946 (engelsk udg 1947), Some Neurophysiological Foundations of Therapeutic Exercises, 1963; medfor af: On Deficiency of A-vitamin and Visual



Dysaptation, 1936-37 (s m C. Edmund), Bevægelsessystemets rheumatiske Sygdomme, 1938 (s m K. Kalbak), Investigations on the basis of rational electrotherapy of paretic muscles, 1947 (s m Erik Skinhøj); tidsskr art. — Form Dansk Fys Selsk 38-44 og 49-53, Selsk for Teor og Anv Terapi 40-41, medl Kbh Komm Pensioneringsråd 56-63, form 59, præf Int Federation of Physical Med 56-60, First Horowitz Visiting Prof of Physical Med and Rehabilitation in New York 58, præf Académie Médicale Européenne pour Réadaptation 70-74. — Æresmedl Amer Rheumatism Assoc 48, Royal Soc of Med, London 50, Sociedad Argentina de Reumatologia 53, Amer Acad of Physical Med and Rehabilitation 57, Société Nationale Française de Médecine Physique 57, Dansk Fys Selsk 61, Philadelphia Soc of Physical Med and Rehabilitation 65; modtaget The Distinguished Service Gold Key Amer Congr of Physical Med 50. — R 54, R1 71, (IF 3).

Clemmesen, Niels Thorkild, f 25 febr 28 i Roskilde (F: overl, dr med Carl C. og Elisabeth Rosa Eirisch). ~ 30 jan 55 i Ordrup sygepl Mette Marie Sørensen, f 17 april 27 i Humlum (F: kunstmaler Michael Thomsen S. og Karen Marie Jacobsen). — St 46 Østersøgade, cand V 55, speciall 68 (kirurgi), 74 (kirurgisk gastroenterologi), dr med 67. — Febr-aug 55 underlækarer Gotlands läns las kir afd, Sverige, jan 56 kand Amtssgh Lemvig, maj 56 Marselisborg Hosp med afd, febr 57 rsl Forsvaret, okt 57 kand Bispebjerg Hosp afd M, okt 58 sst afd K, febr 60 Radiumstat og Finseninst patol afd, okt 60 vikar vidensk assist Kbh Univ inst for eksp kir forskn, 2'rs l Kbh Kommnehosp afd I afsnit for brandsår, sept 63 2'rs l sst afd I, okt 65 rsl Bispebjerg Hosp thoraxkir afd, maj 66 rsl Ortopædisk Hosp håndkir afd, dec 66 1'rs l Bispebjerg Hosp afd F, aug 70 sst afd D, nov 72 1'rs l KAS Glostrup urol afd, fra dec 73 overl FAC Hillerød parenchymkir afd. — Underl Forsvaret 56. — Studierejser London 68, Hamburg 69, London 72. — Forf af: Experimental studies on the healing of free skin autografts (disp 67); tidsskr art. — Suppl repr Fayl 55-60, repr FAS 74-80, amtsrepr Frederiksborg Amt 74-80.



Clemmesen, Axel Viggo, f 5 aug 10 i Kbh (F: kaptajn Hæren Carl Christian Ludvig Johan C. og Cathrine Marie Gran). ~ 13 juni 36 i Kbh Karen Margrete Kiørboe With, f 23 okt 14 i Kbh (F: læge Carl Johannes W., † 16 juli 23, og Inge Kiørboe). — St 28 Metropolitan, cand V 35, speciall 45 (oftalmologi), dr med 44. — Febr 35-jan 36 turnus Kjellerup Sgh, april 36 vikar Sct Elisabeth Hosp med afd, sept 36 rsl Hæren, okt 36 kand Sct Elisabeth Hosp med afd, april 37 sst øjenafd, okt 37 1'rs l assist Rigshosp fys klin, okt 39-sept 40 1'rs l assist sst, marts-aug 41 kand sst øjenafd, marts 42-febr 43 assist Finseninst øjenafd, april 43-marts 44 kand Kbh Kommnehosp øjenafd, juni-juli 44 vikar sst, nov 44-marts 47 priv assist, febr 59 overl Sct Elisabeth Hosp Næstved øjenafd, okt 62-sept 80 overl Næstved Centralsgh øjenafd. — Konsulentrejser til Grønland siden 60. — Priv assist febr 36-jan 41, friv assist Frdbg Hosp kir poliklin okt 37-marts 38, Kbh Univ gym teor lab 37-47, Rigshosp neurol poliklin okt 38-marts 39, lægesekr Civilt Luftværn 39-47, 2'rs l Kbh Kommnehosp øjenafd maj 45-marts 47, prakt special Kbh jan 46-febr 47, Næstved fra april 47, sanitetschef Næstved Civilforsvar 49-63. — Studierejser Finland, Sverige, Frankrig, Spanien, Schweiz, England, Sydafrika, Nigeria,



Caribien og Arabien. — Forf af: Central and indirect vision of the lightadapted eye (disp 44); red af: Meddelelser fra Sundhedsst 60-63, tidsskr art om primært glaukom i Grønland. — Form Sydsjællands Lægeselsk 53-57, med Justitsmin Lygteudv 62, Præstø amts sygehusberedskabsvæsen 62, form Landsforen Grønland 62; deleg Soc Francaise d'Ophthalmologie 63, sekr Int Soc of Geographical Optalmology 71-75, deleg UEMS Section Monospecialisée d'Ophthalmologie fra 73, sekr Int Agency for the Prevention of Blindness fra 78; korresp med Høllenske Oftalmol Selsk 79. — Officier dans l'Ordre des Palmes Académiques, tildelt Rob. Delfers mindelegat 78, Storstrøm Amt Lkf hæderslegat 79. — (FPA 2).

*Cohn, Dorthé, f 7 sept 47. — Cand V 78.

Cohn, Jørgen Martin, f 14 juni 37 på Frdbg (F: grosserer Magnus C. og Vera Heyman). ~ 16 juni 67 i Kerteminde hospitalslaborant Thora Larsen, f 19 jan 38 i Odense (F: brygger Andreas L. og Else Marie Overgaard Nielsen). — St 56 Metropolitan, cand S 64, speciall 77 (pædiatri), dr med 77. — Aug 64 underlægeskole, nov 64 vikar turnuskand Frdbg Hosp afd A, febr 65 rsl Forsvaret, nov 65 Frdbg Hosp med afd E, febr 66 sst kir afd A, maj 66 vikar Rigshosp med afd P, juli 66 sst med afd A, okt 66 sst centrallab, april 67 rsl KAS Glostrup børneafd, maj 68 Rigshosp afd G, dec 69 klin assist sst, dec 73 1' rsl sst, juni 76 KAS Gentofte med afd C, dec 77 KAS Glostrup børneafd, febr 80 Rigshosp epid afd M, fra marts 81 overl Regionsykeh Tromsø børneafd Norge. — Klin lektor i pæd Kbh Univ 73-80, docent Tromsø Univ fra marts 81. — Studierejse London 70, Uppsala 71, USA 74; deltaget flere kurser i hæmatol og onkol. — Forf af: Trombocytopeni hos børn. En oversigt (disp 76); tidsskr art. — Deltaget flere inden- og udenlandske kongr. — Slægtslitt (mødrene): J. Fischer: Slægten Levin-Fridericia, 1916.



*Cohrt, René, f 28 marts 33 i Antwerpen, Belgien (F: overing Eigil C. og Mirjam Igelski). — St 52 Ø Borgerdyd, cand V 60. — Marts 60 turnus KAS Gentofte afd B, A og R, juli 61 kand sst afd A, fra sept 63 prakt Glostrup. — Skolelæge Brøndbyerne aug 63.

Cold, Georg Emil, f 3 dec 38 i Kbh (F: overl Sigurd C., † 30 dec 44, og Kirsten Clara Agga Amdrup). — St 58 Randers, cand S 65 Århus, speciall 76 (anæstesiologi). — Aug 65 underlægeskole, nov 65 Sønderborg Sgh med, kir og anæst afd, maj 67 rsl Århus Kommunehosp med afd C, maj 68 sst anæst afd, sept 69 kursist sst, okt 70 udsendt af DrK til Jordan som anæstesiolog, maj 71 1' rsl Århus Kommunehosp anæst afd, okt 71 klin assist sst neurokir afd G, sept 74 rsl Bispebjerg Hosp anæst afd, febr 75 1' rsl sst, dec 75 Hvidovre Hosp anæst afd, okt 79 vikar overl sst, dec 79 overl Frdbg Hosp anæst afd, fra aug 80 Hvidovre Hosp anæst afd. — Klin lektor i anæst febr 76-dec 79, Frdbg Hosp febr 80, Hvidovre Hosp sept 80. — Tidsskr art og foredrag. — Medl Danske Anæstesiologers Kursusudv nov 77. — Slægtslitt: Jørgen Cold: Nogle Oplysninger om den fra Norge stammende Slægt Cold, 1930; Erl. Finsen: Slægtsbog for familien Finsen, 1965.

*Cold, Søren, f 13 dec 52. — Cand V 81.

† Colding, Jess August, f 9 jan 18 i Ruds Vedby, † 25 sept 78 (F: bogholder Carla Elise C.) ~ 3 okt 53 i Vedbæk fysioterapeut Bente Hildebrandt, f 17 okt 25 i New York (F: civiling Kaj A. H. og Ella Schow). — St 36 Haslev, cand S 43, Graduate Fellow Anesthesiology of The Doctor's Hospital's Research Foundation, Washington DC, USA, 51, speciall 52 (anæstesiologi). — Okt 43 turnus Sct Maria Hosp Roskilde, okt 44 vikar kand Esbjerg Centralsgh med afd, febr 45 kand sst kir afd, marts 46 2' rsl sst, maj 47 1' rsl FAS Frederiksværk, 49 narkoselæge Bispebjerg Hosp afd F, aug 52 Frdbg Hosp, fra maj 55 overl sst anæst afd. — Prakt speciall Kbh fra april 53. — Studierejser (anæstesiologi) England 50, USA 51, England 68, Indien 70 (diverse spedalskhedscentre). — Tidsskr art om blokadebehandl. — Medl best Danske Anæstesiologers Org 60, form 64-68, medl SOS fællesråd 60, medl best 68, form 69, repr Kbh Lgf 63, repr Dadl 68, Dadl's repr i AC's udv for liberale erhverv 71, suppl best AC 71, form FAS 71, medl best Europ Regional Section of World Fed of Societies of Anæsthesiologists 69, form Red Barnets spedalskhedsudv 69, form Standing Comm of Professional Affairs of Europ Regional Sections of WFSA 70. — Affiliate Member of The Royal Soc of Med 68. — Slægtslitt: Personalhistorisk Tidsskrift 11'række bd V, 1944.



Colding, Ernst, f 5 jan 40 i Esbjerg (F: købmand Axel C. og Gudrun Bruhn). — St 68 Statens Kursus, cand V 76. — Rsl Kbh Kommunehosp afd IX.

Colding, Hanne Lis, f 5 maj 40 i Kbh. — St 59, cand V 67, speciall 79 (klinisk mikrobiologi). — Jan 68 rsl Frdbg Hosp med afd B, marts 68 Norre Hosp med afd, juni 68 Frdbg Hosp med afd B, jan 69 sst kir afd, aug 69 Bispebjerg Hosp lungemed afd P, okt 70 kursist Statens Seruminst klin mikrobiol, okt 72 rsl sst neisseria afd, febr 74 adj Kbh Univ inst for med mikrobiol klin bakteriol afd, maj 77 lektor sst, fra jan 78 rsl Statens Seruminst neisseria afd, okt 78-marts 79 till Rigshosp med afd M. — Underviser i mikrobiol Kbh Univ inst for med mikrobiol 74-78, i epid sygd Sygeplejeskolen Rigshosp 74-78, i med Jordemoderskolen Rigshosp 74, i intravenøs medicingivning Rigshosp afd M 79, i infektionssygd Laborantkolen 80. — Tidsskr art og foredrag. — Medl uddannelsesudv Dansk Selsk for Klin Mikrobiol 76, § 14 udv sst 81; deltaget i flere kongr og symposier 72-80.

*Colding, Jørgen, f 9 marts 37 i Esbjerg (F: Axel C. og Gudrun Bruhn). ~ Sue Anne Kenny, f 26 febr 41 i Freeport, Massachusetts, USA (F: William Ferguson K. og Jane Ryan). — St 63 Akad Kursus, cand S 70.

*Colding, Vilhelm, f 18 juni 19 i Nyborg (F: vaskeriejer Martin Jensen og Anna Marie Nielsen) (nfv 65). ~ 3 juni 54 i Kbh sygepl Lykke Joan Vendel Nielsen, f 13 okt 28 i Sorø (F: repr Charley N. og Johanne Christiansen). — St 27 priv, cand S 34, speciall 58 (kirurgi). — Juli 44 vikar Svendborg Sgh kir afd, okt 44 Kolding Sgh med afd, dec 44 turnus Rigshosp afd A og C, dec 45 rsl Hæren, marts 46 kand Haslev Sgh, april 46 vikar Odense Amts og Bys Sgh afd D, sept 46 sst radiol afd, nov 46 kand Tub Hosp Arup, febr-marts 47 vikar Middelfart Sgh, maj 47 Sct Maria Hosp Roskilde, juni 47 2' rsl Svendborg Sgh radiol afd, sept 48-aug 49 kand Bispebjerg Hosp afd F, okt 49 surnum kand Rigshosp afd R, jan-dec 50 kand Århus Amtssgh kir afd,

april 51 vikar 2'rskir Statshosp Sønderborg, okt 51 kand Øresundshosp thoraxkir afd, juni 52-febr 53 Rudolph Bergh Hosp, april 53 vikar Statshosp Sønderborg otol afd, maj 53 assist Kbh Kommunehosp kir poliklin, april 54 kand Rigshosp fødeafd B, okt 54 2'rskir Slagelse Centralsgh, nov 55 1'rskir Svendborg Sgh, okt 60 overl Sgh Søby Høng.

Colding-Jørgensen, Morten, f 14 aug 41 i Køge. — St 60 Sorø, cand S 70. — Lektor Kbh Univ med-fys inst A.

Colfach, Kit Herluf Hansen, f 25 maj 23 i Rødning (F: dir Frederik Christian Christoffer C. og Kristine Helene Hansen). ~ 1° 14 maj 47 i Oslo grevinde Elsa Juliane Lund, f 28 febr 29 i Oslo (F: ing Viggo Asbjørn L. og Marie Bolstad), æ opl 60; 2° 20 juni 60 i Visingö, Sverige sekr Margareta Anna Gertrud Wettergren, f 26 okt 28 i Stockholm (F: fil dr, overintendant Erik Carl Wilhelm W. og hovsångerska Gertrud Pålsson-Wettergren). — St 41 Ribe, cand V 50, cand S 2 Uppsala, svensk speciall 60 (kirurgi). — I Sverige. — SLM.

***Colov, Hans Christian Martens**, f 14 maj 51. — Cand V 79.

***Colstrup, Claus**, f 25 nov 42. — Cand S 69.

***Colstrup, Hans**, f 1 maj 46. — Cand S 72.

***Conrad, Carsten Gunnar Volkersen**, f 5 nov 43. — Cand S 72.

Cordel, Merete Schou, f 27 marts 43 i Hellerup (F: tandlæge Aksel William Beeder C. og Margrethe Elisabeth Palmer Hansen). ~ 1° 16 april 77 på Frdbg distriktschef Ernst Olaf Plambeck Lassen, f 12 marts 22 i Roskilde (F: møllejer Lauritz Christian Plambeck L. og Gudrun Anna Jensen) æ opl 78; 2° 15 nov 80 i Lyngby fuldmægtig, cand polit Christian Rée Schou, f 28 okt 40 i Skovshoved (F: dir Holger Høiriis S. og billedhugger Helen Schou, f Rée). — St 62 Lyngby, cand V 70. — Febr 70 rsl Rigshosp afd TA, nov 70 Amtssgh Køge kir afd, marts 73 1'rsl sst med afd, maj 74 rsl Frdbg Hosp afd D, juni 76 kursist Bispebjerg Hosp psyk afd E, juni 77 1'rsl Frdbg Hosp psyk afd D, nov 78 FAC Hillerød psyk afd P, nov 79 rsl sst neurol afd, fra jan 81 1'rsl Montebello Helsingør. — Læge alko-klin Frdbg Hosp fra febr 79.



***Cordes, Bent**, f 9 juli 36. — Cand S 68 Århus, speciall 79 (psykiatri).

***Cordes, Gunhild**, f 20 juli 46 i Sønderborg (F: gårdejer Lorenz Thaysen og dagplejeleder Jenny Marie Magaard Madsen). ~ 9 juni 73 i Odense kemiing Karl-August C., f 16 april 45 i Flensborg (F: fabr Christian Bernhard C. og kontorist Sophie Brigitte Elisabeth Fischer). — St 66 Åbenrå, cand S 75 Odense. — Aug 75 kir assist St Franziskus Hosp, Flensborg, Tyskland.

***Cordes, Jenny Emilie Franziska**, f 27 juni 01 i Hammershøj (F: proprietær John Friedrich Franz C. og Anne Marie Lund). ~ 10 april 29 i Kbh konditor Søren Olesen Hansen, f 2 jan 1890 i Grumstrup (F: gårdejer Peter H. og Maren Olesen). — St 26 priv, cand V 38. — April-okt 38 turnus Rigshosp afd B, jan-juli 40 kand Sct Joseph Hosp, vikariater, jan-febr 54 vikar 1'assist Frdbg Hosp rtg- og lysklin, fra febr 55 prakt Kbh.

Cordes, Jette, f 16 dec 39 på Frdbg (F: konditor Søren Olesen Hansen og læge Jenny C.). — St 57 Zahle, cand V 67, embedslægeeks 71. — Maj 67 vikar rsl De Gamles By, sept 67 rsl Frederikshavn Sgh med pæd afd, sept 68 sst kir-obst afd, dec 68 1'rsl sst, april 69 vikar rsl Børnehosp Fuglebakken, juni 69 rsl KAS Glostrup pæd afd, sept 70 Montebello Gentofte, okt 70 Sundhedsst, fra jan 73 skolelæge Ballerup-Måløv komm. — Lægekons Ballerup komm socialforvaltning fra aug 75. — Lærer i socialmed Forvaltningshøjskolen 70-75. — Embedslægeassistent Kbh Amts Søndre Lægekreds fra okt 76; censor i psyk og socialmed De Sociale Højskoler marts 81. — Deltaget kursus i epidemiologi og statistik 75-77, i arbejdsmed Rigshosp 78. — Medl best og sekr Dansk Selsk for Samfundsmed 78-80; deltaget EF's 2° europ seminar om sundhedspolitik okt 79.



Cordtz, Anna Vendela, f 1 juni 45 i Uppsala, Sverige (F: prof Ernst Harald Riesenfeld og universitetsbibliotekar Blenda Hedin). ~ 20 febr 71 i Bjursås adj cand mag Kristian Hasle Cordtz, f 20 april 46 i Kbh (F: overassistent Hans Jørgen Eigil C. og ledende socialrådg Ruth Signe Dyrehauge Hasle). — St 64 Uppsala, cand S 74 Odense. — Juli 74 underlækar Kungliga Bad- og Gytteanstalten Loka Bruna, Sverige, sept 74 rsl gighthosp Skælskør, dec 75 Rigshosp fys afd, aug 76 Kbh Kommunehosp fys afd, april 77 Rigshosp rtg afd, sept 78 sst med afd A, maj 79 Bispebjerg Hosp patol inst, dec-juli 81 KAS Gentofte rtg afd, fra sept 81 underlækar Helsingborg Las. — Slægtslitt: Sven-David Sanne, Göran Hedin og Bertil Rehnberg; Uddevallasläkten Sanne, Uppsala 1952.



***Cordtz, Torben Oluf**, f 16 aug 51. — Cand V 78.

Corfitsen, Mogens Thyge, f 30 dec 44. — Cand S 72.

Corlin, Grethe, f 9 maj 36 i Tange (F: gårdejer Sigurd Jensen Hartvig og Thyra Laursen). ~ 29 okt 66 i Glostrup civiling Arne C., f 5 juni 31 i Gentofte (F: repr Emil Christian Petersen og Rigmor Frida Corlin). — St 54 Århus, cand V 63 Århus, speciall 69 (oto-rhinolaryngologi). — Marts 63 turnus Randers Centralsgh, marts 64 rsl sst radiol afd, febr 65 1'rsl Hjørring Sgh otol afd, febr 66 Ringsted Sgh kir afd, okt 66 KAS Glostrup otol afd, juni 69 sst neurokir afd, sept 69-sept 71 1'rsl Statens Hørecentral, fra april 71 prakt speciall Greve. — Slægtslitt: Slægten Hartvigsen fra Tange i Højbjerg sogn, 1970 (dupl).



† **Corneliusen, Asger** Johan, f 2 sept 18 i Roskilde, † 9 marts 77 (F: stationsforst Christoffer Mathias C. og Sofie Otilie Jensen). ~ 11 okt 47 på Frdbg Ellen Busch Jensen, f 18 okt 25 i Ringkøbing (F: snedker Lars J og Karen Busch). — St 36 Ålborg, cand S 46, speciall 60 (diagnostisk radiologi), 61 (terapeutisk radiologi). — Sept 46 turnus Frdbg Hosp, okt 47 kand Sæby Sgh, sept 48 Amtssgh Stege, sept 49 Øresundshosp Helsingør, juni 50 Næstved Centralsgh rtg afd, juni 52 1' rsl Hjørring Sgh radiol afd, marts 57 1' rsl Odense Amts og Bys Sgh rtg afd, febr 58 rsl Radiumstat Århus, fra april 63 overl Dronninglund Sgh og Brovst Sgh rtg afd.

Cortsen, Torben, f 25 april 45 på Frdbg (F: afdchef Johnie Arne C. og Jenny Kirstine Frederiksen). ~ 26 sept 70 i Roskilde cand scient Else-Marie Junge Platz, f 11 juni 44 i Roskilde (F: manufakturhdrlr Otto Johannes P. og Magda Junge). — St 63 Rysensteen, cand S 71. — Juli 71 rsl Bispebjerg Hosp rtg afd I, jan 72 KAS Gentofte ortopæd-kir afd T3, jan 73 FAC Hillerød anæst afd, juni 73 Hæren, febr 74 rsl Skive Sgh kir afd, febr 75 sst med afd, febr 76 Viborg Sgh psyk afd B, maj 76 Skive Sgh med afd, nov 76 1' rsl sst, sept 80 sst fys afd, fra april 81 rsl Herning Centralsgh pæd afd. — Medl best Fayl Viborg amt juni 79-april 81.



Corydon, Leif, f 14 marts 41 på Frdbg (F: øjenlæge, dr med Ove Corydon Andersen og Else Kirstine Reeh Andersen). — St 60 Horsens, cand V 69 Århus, speciall 75 (oftalmologi). — Febr 69 rsl Brædstrup Sgh, febr 70 1' rsl sst med afd, marts 71 Ribe Sgh med afd, okt 71 rsl Viborg Sgh neurol afd, april 72 Universitæts-Augen-klinik Freiburg, Tyskland, april 75 1' rsl Rigshosp øjenafd, juli 76 overl Århus Kommunehosp øjenafd, fra aug 79 overl Vejle Sgh øjenafd.



* **Costantini, Giovanni**, f 21 jan 25. — Dansk jus 79.

* **Coucke, Dora**, f 11 marts 45. — Dansk jus 77.

* **Coulthard, John**, f 16 okt 20 i Kbh (F: gravør David William C. og Frederikke Madsen). ~ 22 juni 46 i Kbh sygepl Gunnvør Magnussen, f 11 sept 17 i Husavik, Færøerne (F: lærer Magnus M. og Alvilda Wægther). — St 39 Frdbg, cand S 46. — Juli 46 vikar Sct Hans Hosp kvindefafd, okt 46 turnus Kolding Sgh, okt 47 vikar turnuskand sst kir afd, dec 47 rsl Hæren, marts 48 fast kand Ålborg Kommunehosp med afd, okt 48 kommlæge Torshavn, fra okt 54 prakt Laurbjerg.



* **Courtois, Jean Michel Louis**, f 26 juni 28. — Fransk cand 53, dansk jus 64, speciall 69 (oto-rhino-laryngologi).

Coutte, Alain Fernand Edouard, f 29 dec 39 i Saint-Quentin, Frankrig (F: Pierre C. og Lucienne C.). — St 58 Paris, cand 72 Montpellier, dansk jus 78, dr med 75 Frankrig. — Okt 72 turnus Centre Regional Hospitalier med afd, Ales, april 73 sst kir afd, okt 73-marts 76 bedriftslæge Industri- og Minineriet, Frankrig, juni 76 vikar rsl Odense Sgh rtg afd, marts 77 rsl sst, juni-nov 79 vikar rsl sst ortopæd-kir afd, febr 80 Århus Kommunehosp rtg afd R, april 80 rsl sst, juni 80 konst 1' rsl sst. — Deltaget kursus i tropemed og parasitol Montpellier 73, i landbrugsbedriftsmed Tours 74, i industribedriftsmed sst 75-76. — Forf af: L'alimentation du vieillard (disp 75); Les conditions de travail du paysan danois, 1976.



Cowan, Anna Lise, f 29 juni 22 på Frdbg (F: vinhdrlr Nils Dorph-Petersen og Johanne Maria Tuxen). ~ 54 i Kbh oversætter, BSc Harry C, f i Edinburgh, Skotland. — St 41 Ordrup, cand V 49, embedslægeeks 58, speciall 64 (dermatovenerologi). — Febr 49 turnus Rigshosp afd A og D, febr 50 fast kand sst afd D, febr-marts 51 vikar Viborg Sgh rtg afd, Rigshosp afd D 1 md, maj 51 kand Sct Elisabeth Hosp, nov 51 Rigshosp kæbekir afd, dec 53 assist Statens Seruminst serodiagn afd, sept 58 kand Rudolph Bergh Hosp, jan 59 Finseninst dermatol afd, maj 60 1' lægeassistent Kbh Kommunehosp hudklin, dec 61 2' rsl Rudolph Bergh Hosp, febr 64-sept 66 1' rsl Kbh Kommunehosp hudklin, okt 66 prakt speciall Herlev, 69 1' rsl Kbh Kommunehosp amb for hud- og kønssyg, 71 prakt speciall Kbh, fra maj 81 Roskilde. — Tidsskr art om serol og venerol emner. — Slægtsliit: Slægten Dorph-Petersen, 1943.

* **Cramer, Hans Erik**, f 21 juni 40. — Cand S 73 Århus.

* **Cramers, Marie Kirstine**, f 25 juni 44. — Cand S 72, speciall 81 (dermatovenerologi).

* **Crawford, Michael Edward**, f 30 dec 51. — Cand S 77.

Crone, Ulrik Christian, f 1 febr 26 i Kbh (F: dir, cand jur Frederik Lønborg C. og Betty Margrethe Bredsdorff). ~ 8 april 49 i Gentofte læge Monna C. — St 44 Ø Borgerdyd, cand V 52, dr med 61. — Febr 52 rsl Søværnet, sept 52-sept 53 turnus Kbh Kommunehosp afd III og I, 54-55 rsl sst afd III, dec 55 Blegdamshosp epid afd, febr 57 vidensk assist Kbh Univ med-fysiost inst, april 64 afdleder og lektor sst, fra sept 67 prof i fysiost Kbh Univ. — Studieophold Paris 48-49, Cambridge 61-62, USA 70 og 73. — Forf af: Om diffusionen af nogle organiske non-elektrolytter fra blod til hjernevæv (disp 61); Træk af kapillærfysiologiens udvikling, 1974; medred af: Capillary permeability, 1970 (s m N. A. Lassen); med red Dialog 53-55; tidsskr art. — Medl repr Fayl og Dadl 52, sekr Selsk for Teor og Anvendt Terapi 58-61, form 70-72, medl Vidensk Selsk 68, sekr fra 80, medl Carlsbergfondets direktion 71-80; deltaget talrige kongr. — Guldmedalje Kbh Univ (teor med) 54; tildelt Chr. Bohrs Mindelegat 63, Thorvald Madsens hæderspris 65, Zweifach Int Award USA 79. — Slægtsliit (mødrene): H. J. Møller; Jacob Møller og hans Slægt, 1889; Slægtstavlesamlingen 1931; Lise Lund; Biskop Rasmus Møllers Descender, 1969; H.V. Købke; Stamtavle over Slægten Bredsdorff, 1888; Dansk Biografisk Lexikon. Artikler om præsteslægten Bredsdorff i V. Skerninge, Fyn.



Crone, Monna, f 15 maj 26 i Kbh (F: læge Otto Nyeborg, † 3 maj 54, og Monna Henriette Kamstrup). ~ 8 april 49 i Gentofte prof. dr med Christian C. — St 44 Sortedam, cand V 52. — Aug 52-juli 53 turnus Rigshosp afd A og D, april 57 friv assist Finseninstit centrallab, okt 57 halvdagsassistent, juni 59 vidensk assistent, nov 68 Kbh Univ inst for eksp immunol, fra aug 72 lektor sst. — Studieophold Department of Radiotherapeutics Cambridge 61-62.



Crone, Poul Otto, f 12 nov 48 i Kbh. — St 67 Lyngby, cand V 77. — Marts 77 rsl Frdbg Hosp rgn afd, april 77 Rigshosp pæd afd G, sept 77 KAS Herlev gyn-obst afd G, dec 77 FAS Hørsholm kir afd, dec 79 sst med afd. — Instruktør Kbh Univ med fysiol inst C sept 77.

Crone-Nielsen, Hans, f 2 maj 46 i Esbjerg (F: disponent Carl C.-N og læge Inger C.-N). — St 65 Bagsværd, cand V 76 Århus. — April 76 rsl Tranås Sjukh, Sverige, senere rsl Eksjö Las med afd, fra jan 79 aman Esbjerg. — Slægtslitt (mødrene): P. J. Schmidt: Legatstifteren Grosserer Niels Brocks og Hustru Lene Brock, f Bredals Slægt, 5 udg 1891.

***Crone-Nielsen, Inger** Elise Marie Gautier, f 18 febr 20 i Århus (F: politimstr William Schmit og landstings- senere folketingsmedl Inger Gautier). ~ 20 okt 45 i Kbh disponent Carl C.-N., f 8 marts 16 i Randers (F: grosserer Hans Julius Nielsen og Marie Ravnholdt Crone) (nvf 52). — St 38 Haslev, cand S 48. — Okt 48 turnus Esbjerg Centralsgh, nov 49 kand Spangsbjerg San, maj 51 kand Esbjerg Centralsgh med afd, fra sept 52 prakt Esbjerg. — Slægtslitt (mødrene): P. J. Schmidt: Legatstifteren Grosserer Niels Brocks og Hustru Lene Brock, f Bredals Slægt, 5 udg 1891.

***Cruz, Gregorio de la**, f 25 jan 33. — Cand 60 Manila, dansk jus 74, speciall 79 (kirurgi og ortopædisk kirurgi).

***Cryer, Bente Bützau**, f 29 jan 50. — Cand V 80 Århus.

***Crüger, Christian**, f 22 april 51. — Cand S 78.

Crüger, Jürgen Otto Heinz, f 19 nov 26 i Hamburg (F: provisor Heinrich C. og Erna Schwennsen). Dansk statsborger 47. ~ 1° 24 marts 48 i Hellerup Inger Lund, f 15 nov 23 i Hongkong (F: dir Niels L. og Rigmor Bøttger Christensen), æ opl 61; 2° 3 juni 61 i Kbh fysioterapeut Lilly Engelbrecht- sen, f 11 juni 32 i Vester Hjørnitslev (F: brugsuddeler Edvard E. og Maren E.), æ opl 68; 3° 20 jan 68 i Rønne sygepl Marianne Nørager Jørgensen, f 11 sept 44 i Rønne (F: fabr Axel N. J. og Magda Holm), æ opl 71; 4° 1 dec 79 i Grenå overassistent Ulla Jakobsen, f 44 i Kbh (F: indendørsarkitekt V. Jakobsen og postfuldmægtig Brita J.). — St 46 Herlufsholm, cand S 53, speciall 61 (anæstesiologi). — Okt 53 turnus Bispebjerg Hosp afd B og F, okt 54-jan 55 kand sst anæst afd, juni 55 kand Kbh Kommunehosp med afd 3, april 57 2 rsl sst anæst



afd, juni 57-maj 58 1 rsl sst, okt 58 kand sst med afd 7, okt 59-okt 60 Landshosp Godthåb almen-thoraxkir afd, dec 60 vikar kand Rigshosp neuromed afd, jan-maj 61 kand Kbh Kommunehosp med afd 7, juli 61-marts 62 1 rsl Frdbg Hosp, april-maj 62 1 rsl Centrallas Kristanstad anæst afd, Sverige, maj-sept 62 vikar overl sst, juli-aug 62 Länslas Jönköping, okt-nov 62 Länslas Karlshamn, nov 63 overl og chef for blodbank Bornholms Centralsgh Rønne anæst afd, sept 71 under orlov 1 rsl Amtssgh Roskilde anæst afd, febr 73 overl Grenå og Æbeltoft Sgh anæst afd, juni 77-jan 79 under orlov anæstesiolog Tabuk Abdul Azis Hosp, Saudi Arabien. — Kons i anæst Grønlandsmin okt 60. — Klinikist Rigshosp afd A nov 53, værnepligtig rsl febr-sept 55, assist Åbenrå øre-næse-halsklin maj-juni 56, friv rsl Forsvarsstaben og krigsmaterielforvaltningen Kbh aug-sept 59, vikar overl Centrallas Gävle anæst afd, flere vikariater for overl på anæst afd i Sverige fra 64-70, vikar overl Bornholms Værn nov 65-maj 66. — Studierejse USA 62-63 (forskningsstip), narkoselægekursus Rigshosp okt 56, flere efteruddannelseskurser under danske anæstesiologers uddannelsesudvald program nov 66, marts og nov 70, nov 71, marts og sept 73, nov 74.

***Csernak, Bertan Shuayip**, f 9 aug 40 i Tyrkiet (nvf 79). — Tyrkisk cand 65, dansk jus 71.

Curd-Christiansen, Claus Malthe, f 17 jan 40 i Rødovre (F: fabr Ejner Malthe C.-C. og Elly Marie Larsen). ~ 15 aug 64 på Frdbg laborant Elsebeth Jæger, f 16 sept 38 i Århus (F: sekr Emma Elisabeth Jæger). — St 58 Sct Jørgen, cand S 68, svensk jus 71. — Juli 68 vikar underlækar Norrköping Central-las öronklin, Sverige, sept 68 rsl KAS Gentofte öreafd, jan 69 vikar underlækar Danderyds Sjukh öronklin, febr 69 Centrallas Norrköping öronklin, april 69 rsl Thisted Sgh kir afd, aug 69 vikar underlækar Eskilstuna psyk klin, sept 69 sst infektionsklin, dec 69 sst med klin, marts 70 sst psyk klin, juni 70 provinsiallækar Skärblacka (Finspångs läkadistr), aug 71 vikar Kbh lægevagt, 72 prakt Holte, dec 74 rsl Rigshosp med afd B m tjeneste ved flyvemed klin, april 75 1 rsl sst, april 79 1 forskare Försvarets Forskningsanstalt m tjeneste ved Flygmedicinska Inst Malmslätt, Linköping, okt 80 sektionschef sst. — Underviser i hyg Linköping Univ 81. — Vikar bitr överlækar Linköping Regionssjukh socialmed klin 79, förtroendelækar Östergötland Län Försäkringskassa 80. — Deltaget diplomkursus i flyvemed England jan-juli 77. — Medl Dansk Flyvemeds Selsk, Aerospace Med Assoc, Washington, USA, 75, Rådet for Større Flyvesikkerhed 76, Svensk Flyg- og Navalmed Fören 79; deltaget Int Congr of Aviation Med London 77, Nancy 81.



***Curtz, Flemming Reenberg**, f 28 dec 11 i Kbh (F: tømmerhdlr Henrik Edvard C. og Astrid Erica Christence Christensen). ~ 16 dec 43 i Kbh Camilla Demant Petersen, f 1 nov 15 i Kbh (F: fabr Johannes P. og Camilla Demant). — St 30 Ordrup, cand S 37, embedslægeeks 44, speciall 48 (dermato-venereologi). — Juli 37-juni 38 turnus Ålborg Amtssgh, aug 38-febr 39 skibslæge ØK, april 39 kand Odense Amts og Bys Sgh gyn-obst afd, april 40 sst med afd, marts 41 Århus Kommunehosp psyk afd, jan 42 Blegdamshosp, juni 42 Rudolph Bergh Hosp, jan 43 Kbh komm børnekin, april 43 Børnehosp Fuglebakken, sept 43-jan 44 Kbh Kommunehosp psyk afd, maj 44 Rigshosp afd H, april 45 klin assistent sst, jan 46 2 rsl sst, nov 46-april 47 konst 1 rsl sst, april 48 prakt speciall Odense, privat sst.

D

Dael, Lars Morten Sven, f 10 sept 22 i Slagelse (F: frimenighedspræst Niels D. og lærer Amelie Gustava Ståhl). ~ 1° 10 nov 46 i Kbh korresp Ida Lilly Vestergård Poulsen, f 3 marts 26 i Esrum (F: bagermstr Almar P. og Henriette P.), æ opl; 2° 27 april 63 Karen Tønder, f 25 juni 27 i Viborg. — St 40 Slagelse, cand V 52, speciall 60 (psykiatri). — Sept 49-jan 50 vikar Länslas Ljungby, Sverige, juni-aug 49 og maj-aug 51 Malmö Allmänna Sjukh psyk klin, marts 52 underläkare Simrishamns Las, juni 52 vikar provinsialläkare Teckomatorp, juli 52 underläkare Simrishamns Las, dec 52 Sandträsk's San Norrbotten, maj 53 Centralas Växjö rtg afd, marts 54 Länslas Karlshamn med afd, april 54 Centralas Växjö, maj 54 Länslas Karlshamn med afd, jan 55 sst kir afd, ekstraord turnusbevis, april 55 2'rsd Dianalund Nervesan, sept 56 2'rsd Kolonien Filadelfia psyk afd, dec 58 kand Odense Amts og Bys Sgh afd N, juni 59 2'rsd Statshosp Risskov, nov 60 1'rsd sst, sept 66 ass overl Statshosp Risskov klin for ambulans neurosebehandl, fra marts 70 overl Hjörning Sgh Statens psyk afd. — Fast psyk kons Fødselsanstalten Jylland og Århus Kommune-hosp med afd, psyk kons Statsfængslet Kragshovhede fra sept 70. — Studenterpsykiater Århus sept 68-marts 70. — Deltager WHO kursus for psykiatere 56, kursus i neurologi for psykiatere 59, postgrad kursus psykiatri 60; studierejser London 64, 71, Wiesbaden 67, Rom 69, Washington, New York 81. — Tidsskr art. — Psyk medl Ankenævnet for IR fra okt 70; deltager int psyk kongr Zürich 57, 12' nordiske psyk kongr Kbh 58.

Dahi, Karin, f 26 juli 44 i Århus (F: overl Willy Højer-Pedersen og Aase Leth). ~ 18 juli 69 i Kbh lektor Elian D., f 1 febr 43 i Homs, Syrien (F: kontorchef Moussa D. og Miriam D.). — St 64 Ingrid Jespersen, cand S 72. — Juli 72 vikar rsl Rigshosp militærpsyk afd TO, marts 73 orlov, juli 73 vikar rsl KAS Gentofte psyk afd A, okt 73 Kbh Kommunehosp med afd, dec 73 Bispebjerg Hosp rtg afd, jan 74 rsl sst psyk afd E, jan 75 fung 1'rsd sst, juli 76 vikar rsl sst neuromed afd N, okt 76 sst urol afd D, april 77 rsl sst med afd T, sept 77 sst neuromed afd N, maj 79 KAS Nordvang afd P, juni 79 kursist Bispebjerg Hosp psyk afd E, aug 80 1'rsd sst.

Dahl, Anne, f 16 jan 44 i Odense. ~ 13 juni 69 i Hørsholm læge Jens D. — St 64 Rungsted, cand S 72. — 72-77 ansat Næstved Centralsgh, 77-80 FAC Hillerød, 80 KAS Nordvang Glostrup.

† **Dahl, Carl Johannes**, f 22 aug 1897 på Frdbg, † 29 april 68 i Frederikshavn (F: ors Asger D. og Hansine Marie Madsen). ~ 7 nov 25 i Viborg cand mag Karen Lilly Christiane Jørgensen, f 17 aug 1898 i Landskrona (F:

farvermstr Rasmus Christian J. og Minna Marie Korneliusen). — St 15 Viborg, cand V 23. — April 23 kand Århus Kommunehosp kir afd, sept 23-febr 24 sst med afd, maj 24 vikar, juni-dec 24 kand Ålborg Kommunehosp, maj 25 Blegdamshosp, fra aug 25 prakt Bjerringbro. — Jernbanelæge jan 26. — Studierejse Wien 24.

Dahl, Carsten, f 26 juli 46 på Frdbg (F: regnskabsfuldmægtig Hans Jacob D. og fysioterapeut Anna Grethe Schrøder). ~ 10 marts 73 i Kbh lærer Bodil Kampp, f 4 marts 47 i Kbh (F: afdelingsleder, dr phil Aage K. og forstander, cand mag Ebba Andersen). — St 65 Sct Jørgen, cand S 73. — Aug 73 vikar rsl KAS Glostrup med afd B, dec 73 Rigshosp købekir afd, jan 74 Bispebjerg Hosp rtg afd I, marts 74 rsl sst, april 75 FAC Hillerød anæst afd, april 76 rsl Forsvaret, marts 77 vikar rsl FAC Hillerød parenchym-kir afd, juni 77 rsl sst, maj 78 vikar rsl sst med afd F, nov 78 rsl sst parenchym-kir afd, juni 79 vikar rsl gyn-obst afd, febr 80 Montebello Helsingør, maj 80 rsl FAC Hillerød gyn-obst afd.

Dahl, Claus, f 8 dec 53 i Tønder (F: dir, cand pharm Arne D. og laborant Sonja D.). — St 72 Roskilde, cand V 80. — Marts 80 vikar rsl Kbh Kommunehosp urol afd.

Dahl, Ejnar, f 30 okt 1898 i Verst (F: sognepræst Rasmus Anton D. og Johanne Caroline Rudbeck). ~ 13 maj 25 Mildred Jerne, f 27 maj 01 i Esbjerg (F: kommunekasserer Thomas Nielsen J. og Mette Antoinette Hansen). — St 16 Odense, cand S 24. — Sept 24 kand Statshosp Vedsted, april 25-marts 26 rsl Haderslev Sgh, vikariater, jan 27 prakt Jerne, jan 28 - juli 69 prakt Tønder, privat Tønder. — Jernbanelæge april 28, skolelæge april 48-69. — Medl Sønderjyllands Lkf hyg og foredragsudv; medl byrådet 46-50.

Dahl, Ejvind, f 9 dec 20 i Våg, Færøerne (F: købmand Joen Jacob D. og Elsebeth Helene, f Dahl). ~ 15 maj 54 i Tårnby assist Jacobina Djurhuus, f 16 aug 26 i Gjøv, Færøerne (F: styrmand Hans Andreas D. og Elsebeth Helene Matras). — St 39 Lagtingets kursus, Torshavn, cand V 50, speciall 62 (kirurgi). — Maj 50 turnus Amtssgh Roskilde, maj 51 vikar kand Slagelse Centralsgh kir afd, sept 51 2'rsd Landssgh Thorshavn, febr 53 underläkare Centralas Kristianstad, Sverige, aug 53-juli 54 kand Randers Centralsgh rtg afd, sept 54 Sønderbro Hosp gyn afd, maj 55 Sct Joseph Hosp obst afd, maj 56 1'rsd FAS Frederikssund, juli 57 vikar overl Tverå Sgh Færøerne, juli 58 Klaksvig Sgh, nov 58 2'rsd



Ringsted Sgh kir afd, dec 60 1^{rs}l Viborg Sgh kir afd, febr 64 rsl Odense Amts og Bys Sgh afd U, juni 64 overl Klaksvig Sgh, fra okt 67 kommlæge Vestmanna. — Skolelæge Vestmanna 68.

***Dahl, Erik**, f 9 sept 24 i Rjukan, Norge (F: møbelhdir Oscar D. og Kirsten Johannessen). ~ 24 juni 50 i Rjukan Edith Maria Longum, f 20 dec 23 i Rjukan (F: maskinchef Halvor P. L. og Olga Skjeverstad). — St 44 Tinn, Norge, cand S 53, norsk speciall 66 (neurologi), dr med 70 Oslo. — NL.



Dahl, Erik, f 2 juni 46 i Kbh. — St 65 Roskilde, cand V 77. — Marts-aug 77 vikar rsl FAS Frederikssund kir afd, nov 77 rsl sst, maj-okt 78 vikar rsl Næstved Centralshg gyn-obst afd, febr 79 turnus sst med afd, dec 79 rsl Amtshosp Vordingborg. — Medl repr Fayl E 78-79, suppl repr Dadl E 78-79, medl overenskomstudv nov 79-80, medl repr Dadl nov 79-80, medl best Lkf Storstrøms Amt E 79, form reservelægeråd Amtshosp Vordingborg jan 80.



***Dahl, Ernst Østergaard**, f 10 febr 1895 i Kbh (F: kontorchef Johannes Peter Edvard Emil D. og Anna Helene Hansigne Østergaard). ~ 26 april 32 i New York Helen Portia Pratt, f 3 okt 95 i Roseville, Illinois (F: bankdir Seth Franklin P. og Helen Elizabeth Smith). — St 13 Adler, cand S 21, amer lægeeks 26. — Aug 21 vikar, april-sept 23 kand Sindsygehosp Nykøbing Sj, privat Boston. — Studierejs 23-25.

***Dahl, Finnur Max**, f 7 juli 43 (F: Rudolf D. og Gunhilda Julia Marenza Mebus). ~ stud jur Elisabeth Zenia Antoinette Heinrich Jørgensen, f 11 nov 43 (F: Avelino Betes Azoetia og Elisabeth Dagmar Marie Jæger Christensen). — St 62 Sct Jørgen, cand V 75. — Febr 77 AT-läkare Kullbergska Sjukh Katrineholm, Sverige.



Dahl, Gudrun, f 9 jan 29 i Tønder (F: læge Ejnar D. og Mildred Jerne). — St 47 Tønder, cand S 55, speciall 68 (pædiatri). — Sept-nov 55 vikar Frdbg Hosp afd B, marts 56 Øresundshosp tub afd, okt 56 vikar turnuskand Bispebjerg Hosp afd C, maj 57 vikar sst afd D, maj 58 Rigshosp afd G, febr 59 KAS Gentofte afd L, okt 59 Blegdams-hosp epid afd, aug 60 Rudolph Bergh Hosp, nov 60 Kbh Kommunehosp ernæringsfysiolog lab, maj 62 Dr Louise Børnehosp, juni 64 klin assist sst, aug 64



universitetsadjunkt, maj 66 2^{rs}l Dr Louise Børnehosp, febr 69 vikar 1^{rs}l sst, aug 69 1^{rs}l Ebberødgård børneafd, fra juni 74 overl Forsorgscenter for Århus Amt. — Tidsskr art om ernæringsforhold, medfødte hjertelidelser og hormonabnormiteter.

***Dahl, Hans Festersen**, f 19 maj 38. — Cand V 69.

Dahl, Mira Helena, f 16 nov 54 i Stockholm (F: Ilena Præstmark) (nfv 81). ~ 12 marts 76 i Høng fuldmægtig Carsten Egø Nielsen, f 23 juni 52 i Slagelse. — St 73 Slagelse, cand V 80 Odense. — Maj-aug 80 vikar rsl Hvidovre Hosp øjenafd.

***Dahl, Jens Anton**, f 4 jan 25 i Årup, Vrå (F: gårdejer Ejner D. og Poulina Elise Langthjem Andersen). ~ 24 juli 54 i Åbenrå bibliotekar Grete Himmelstrup, f 13 okt 24 i Højen (F: proprietær Johannes H. og Frida Andersen). — St 48 Århus, cand V 57 Århus, speciall 65 (anæstesiologi). — April 57 turnus Skive Sgh, april 58 kand sst kir afd, juni 59 kand og 2^{rs}l Århus Kommunehosp narkoseafd, dec 60 narkoselæge Århus Amtssgh, aug 61 kand sst med afd, nov 62 aman Århus Univ fysiolog inst, marts 63 rsl Århus Amtssgh anæst afd, sept 67 ass overl sst, fra april 70 overl sst. — Tidsskr art.

***Dahl, Jens**, f 30 dec 45 på Frdbg. ~ 13 juni 69 i Hørsholm læge Anne D. — Cand S 72.

† **Dahl, Jørgen Kristian**, f 30 april 1898 i Harte, † 21 april 74 i Ringsted (F: gårdejer Jens Jørgensen D. og Marie Sofie Rosendahl). ~ 30 april 27 i Ålborg sygepl Anna Gudrun Harriet Christensen, f 23 marts 1897 i Køge (F: murermrstr Hans Ludvig Karl C. og Anna Kristiane Olsen). — St 16 priv, cand S 26. — Handelsuddannet, forretningsfører Kraks Vejviser til 22; Juni 26 kand Ålborg Amtssgh, juni 27 prakt Østdet, okt 28 Vejgård, nov 32 Roskilde, jan 33 kommlæge, sept 46-juli 58 prakt Ringsted, sept 58 skibslæge ØK, jan-aug 59 1^{rs}l Gigtsan Skælskør, okt 59 1^underlækare Kungl Pensionsst Vänersborg, Sverige, fra sept 62 privat Ringsted. — Skibslæge ØK sept 45-aug 46. — Medl sygek- og takstudv 37-45, centraludv 38-45, kasserer 39-45, repr 40-45, næstform Lkf 41-45.

† **Dahl, Jørgen**, f 5 dec 13 i Viborg, † 27 jan 79 (F: ors Asger D. og Hansine Marie Madsen). ~ 16 juli 38 i Harte cand mag Erika Margrethe Henningsen, f 20 jan 13 i Gilleleje (F: læge Christian H., † 9 dec 21, og Erica Kirketerp-Møller). — St 31 Viborg, cand V 39. — Marts 39 turnus Holstebro Centralshg, febr 40-febr 41 kand Ålborg Kommunehosp med afd, fra april 41 prakt Hammel. — Rsl Hæren marts-april 40, visit læge 44, skolelæge april 49-66. — Medl best Århus og Omegn Lkf 50-54, Dansk Selsk for almen med 65-69, voldgiftsret for Århus og Omegn 67-71.



***Dahl, Leif**, f 17 okt 10 i Våg, Færøerne (F: købmand Magnus D. og Helene Marie Henriette Joensen). ~ 1° 4 juni 42 i Glyvrar, Færøerne Elsebeth Kristina Simonsen, f 2 marts 14 i Saltangara, Færøerne (F: skibsreder Simon S. og Johanne Sofie S.), æ opl 50; 2° 27 okt 51 i Ribe sygepl Edal Beier, f 14 juli 20 i Roager (F: gårdejer Truels Andersen B. og Anne Marie Tønder). — St 29 Sorø, cand V 39. — Marts

39-febr 40 turnus Sundby Hosp, april 40 rsl Landssgh Thorshavn, april 42-nov 45 kommlæge Sandø, april-juni 46 vikar kommlæge Thorshavn, aug 46 kand Sct Hans Hosp, dec 46 rsl Statshosp Nykøbing Sj, maj 49-april 50 Ebberødgaard, syg, april 51 kand FAS Esbønderup, april 52 vikar fast kand sst, juli 52 kommlæge Eidi, Færøerne, april 59 prakt Skibby, fra juli 77 privat. — Tidsskr art. — Medl sundhedskom 62.

Dahl, Leon, f 11 febr 37 i Jebjerg (F: købmand Peder Olsen D. og Martha Knudsen). ~ 17 maj 64 i Kbh Hanna Kaagaard, f 18 maj 43 i Roslev (F: rensribestyrelser Laurits K. og Else Lund). — St 57 Birkerød, cand V 66. — 66 rotant Randers Centralsgh, 68 rsl Hering Centralsgh kir afd, till rsl Flyvevåbnet, aug 70 sst gyn afd, fra april 72 kompraksis Randers. — Tidsskr art.



***Dahl, Marit**, f 26 maj 45 i Sahl (F: gårdejer Vilhelm Pedersen D. og Krista Amalie Andersen Ladefoged). ~ 28 marts 70 civiling Arne Henrik Jensen, f 46 i Helsingør. — St 65 Viborg, cand V 75.

Dahl, Mogens Holbech, f 11 sept 45 i Århus. ~ 1 aug 69 i Vestervig fysioterapeut Birgitte Marie Stokholm Sørensen, f 26 april 43 i Vestervig. — St 64 Frdbg, cand V 74. — Marts 74 underlækare Kalix Las med klin, Sverige, sept 74 vikar rsl FAS Frederiksværk, febr 75 rsl Frederikshavn Sgh kir-gyn afd, aug 76 rsl sst med afd, aug 77 Brønderslev Psykiatriske Sgh, febr 78 l' rsl Frederikshavn Sgh med afd, fra juni 79 prakt Vodskov.



Dahl, Ole, f 15 jan 35 i Hellerup (F: dir Carl Christian D. og Camma Albertine Jørgensen). ~ 2 april 77 i Odense skuespillerinde Lene Reippert, f 14 nov 50 i Odense (F: prokurist Arnold R. og Sigrid Johanne Arnsfelt). — St 53 Sct Jørgen, cand V 63. — 63 turnus Nykøbing F Centralsgh, 64 vikar Ludvika Las med afd, Sverige, provinsiallækare Vindeln, okt 65-sept 66 læge ved sgh Yemen, 67 provinsiallækare Vindeln, okt 68-maj 69 læge Int RK Nigeria, Biafra, 69 provinsiallækare Burtrask, Sverige, jan 70 prakt Kbh, fra 75 privatprakt fortrinvis i akupunkturterapi, Kbh. — Underviser i akupunktur ved kurser for læger afholdt af Dansk Selsk for Akupunktur fra 80. — Diplom i tropemed og hyg, London 65, deltager specialkursus i akupunktur Peking sept-dec 80; studierejser Kenya og Etiopien 66 (tropesygd), Paris 68 (sprog), Fjernøsten, USA og Schweiz 72-79 (lægelig akupunktur). — Forf af: Akupunktur - dens principper og anvendelse, 1978; foredrag. — Medstifter af og form Dansk Selsk for Akupunktur 74-80; deltager verdenskongr i akupunktur Seoul, Korea 73, Bad-Homburg, Tyskland 76, Paris 79, symposier om akupunktur fra 72.



† **Dahl, Thomas Pauli**, f 9 nov 1898 i Våg, Færøerne, † 3 maj 77 (F: købmand Magnus D. og Helene Marie Henriette Joensen). ~ 18 dec 26 i Våg Hildegard Patursson, f 8 juli 99 i Kirkebø (F: kongsbondelandsstingsmand Jóannes P. og

Gudny Eiriksdottir). — St 16 Sorø, cand S 23. — Aug 23 vikar kommlæge Eidi, okt 23-sept 24 rsl Landssgh Thorshavn, dec 24 rsl Skanderborg Sgh, okt 25 turnus Bispebjerg Hosp afd B og A, okt 26-marts 27 konst kredslæge Trangisvåg, maj 27 l' rsl Amtssgh Nakskov, april 28 kand Rigshosp fødeafd B, sept 28 rskir Vejle Sgh, juli 30 konst overl Landssgh Thorshavn, marts 31-juli 67 overl sst, privat Thorshavn. — Aman Thorshavn okt 23-sept 24, konst amtslæge Færøerne marts-april og aug-sept 24, konst amtslæge Færøerne okt 38-maj 49. — Tidsskr art. — Form DrK Færøafd fra 31, College acad Faroese 39-55, medl Lagtinget 43-45 og 46. — R 55, MTKha 46, DrKfIt 1 66, (NStO31).

***Dahl, Poul Edvard Eskildsen**, f 3 marts 51. — Cand S 80 Århus.

Dahl, Ronald, f 9 aug 45 i Århus (F: assist Arne Nielsen D. og Anine Clausen). ~ 18 marts 67 i Vejlbj teknisk tegner Inge Blaabjerg, f 29 jan 46 i Århus (F: ing Jens Anker B. og Karen Hammer). — St 66 Marselisborg, cand V 73 Århus, dr med 78 Uppsala, Sverige. — Febr 73 distrlækare Pajala, Sverige, maj 73 rsl Århus Kommunehosp lunge-med afd, jan 74 underlækare Akademiska Sjukh lungeklin, Uppsala, jan 76 rsl Århus Amtssgh med-hæmatol afd, okt 76 klin assist sst, sept 80 kursist sst med afd. — Studierejse Zambia 79. — Forf af: Blood eosinophil granulocyte and eosinophil protein. Studies in patients with bronchial asthma (disp 78); tidsskr art vedr allergol emner, især asthma bronchiale og inflammationsreaktioner.



***Dahl, Sven**, f 11 sept 12 i Stockholm (F: lærer Laurits Hans Valdemar D. og Anna Olsen-Effersøe). ~ 3 juni 40 i Gurte laborant Inger Valborg Louise Christensen, f 6 dec 17 i Helsingør (F: kaptajn DFDS Christian Laurits C. og Bertha Andersen). — St 34 priv, cand V 43, svensk jus, speciall 60 (intern medicin), 63 (lungetuberkulose og lungesygdomme), svensk speciall 62 (invärtes medicin), 65 (långvårds-medicin). — Marts 43 turnus Bornholm Centralsgh Rønne, marts 44 praksisvikar, april 44 2 rsl Vejleford Nak, febr 45 fast kand Viborg Sgh med afd, nov 45-okt 46 assist læge Vardø Sykeh, Norge, dec 46 rsl Haderslev Sgh med afd, febr 48 l' rsl Slagelse Centralsgh med afd, dec 48 2 rsl Marselisborg Hosp med afd, april 50 prakt Samsø, juli 59 l' underlækare Sandtråsk San, Sverige, aug 60 assistöverlækare Umeå Univ lungemed klin Hällnäs, maj 63 vikar överlækare sst, marts 64 överlækare Centralas Halmstad revalideringsafd, 65 chef for revalideringsafd og afd for langvarigt syge, chef for de perifere sjukhem, chef for hemsjukvården, chef for hjælpmedelcentralen, 74 till chef for den medicinske ledningen av åldringsvården i Sydhalland, fra jan 78 privat Sverige. — Underviser i lungesygd Umeå Univ 63. — Visit læge juli 50, skibslæge M/S Umanak til Grønland okt-nov 54. — Studierejser Stockholm 45, Oslo og Stockholm 46, Polen, Tjekkoslovakiet, Ungarn, Italien, Spanien, Vesttyskland og Holland 65-73. — Korresp medl for udv, der planlagde geriatriske organisationer i Vesttyskland og USA 70-73. — (SN 3).



***Dahl, Søren**, f 5 okt 46. — Cand V 81 Århus.

Dahl, Thorben Nielsen, f 1 aug 40 i Århus (F: universitetsassistent Arne Nielsen D. og Anina D.). — St 59 Marselisborg, cand S 71 Århus. — Rsl Århus Kommune-
hosp kir afd, okt 72 provinsiallæge Pajala, Sverige, maj 73
praksisvikar, aug 73 rsl Århus Kommunehosp cardiold afd,
juni 74 rsl sst med afd M, fra sept 75 prakt Århus.

Dahl, Vagn, f 22 sept 21 i Århus (F: overlærer Poul Thor Aksel Valde-
mar Poulsen D. og Manna Lauren-
ce Holm). ~ 10 nov 48 i Kbh
bibliotekar Ruth Hougaard Erik-
sen, f 14 nov 25 i Århus (F: red, MF
Edvard E. og Fanny Hougaard). —
St 40 Århus, cand V 51, speciall 62
(neurologi). — Marts 51-jan 52
turnus Kbh Kommunehosp afd III
og I, maj 52 kand Finseninst med
afd, dec 53 vidensk assist sst, juli 54
kand Børnehosp Martinsvej, juni
55 Blegdamskosp epid afd, jan 57 Kbh Kommunehosp
neurold afd, jan 57 årskand Rigshosp afd N, nov 57 vikar klin
assist sst, juni 58 2^{rs}l sst, okt 60 kand sst afd O, okt 61
årskand sst afd NK, april 62 2^{rs}l Kbh Kommunehosp neurold
afd, dec 62 1^{rs}l sst, fra aug 65 overl Næstved Centralsgh
neuromed afd. — Leder af Landsforen til Bekæmp af
Dissemineret Scleroses elektronmikroskop lab Kbh
Kommunehosp fra 60-dec 65. — Deltager Zoofysiol Inst
isotopkursus 52, studiekreds over biologiske isotopproble-
mer 53. — Tidsskr art.

Dahl, Vibeke, f 7 marts 17 i Århus
(F: overlærer Poul Thor Aksel
Valdemar Poulsen D. og Manna
Laurence Holm). ~ 1^o 27 jan 40 i
Århus læge Erik Skinhøj, æ opl 42;
2^o 7 sept 45 i Kbh sekr Niels Einar
Julius Christensen, f 11 febr 13 (F:
møllersvend Martin C. og Dagmar
Hansen). — St 35 Århus, cand S 42,
speciall 52 (psykiatri), 54 (børne-
psykiatri), dr med 65. — Okt 42
turnus Kbh Kommunehosp afd III
og I, okt 43 kand Statshosp
Risskov, febr 44 Sct Hans Hosp, aug 44 rsl sst, aug 46-april
47 kand Militærhosp med afd, april 48 Bispebjerg Hosp
psyk og børnepsyk afd, maj 49 Rigshosp børneafd, nov 49
KAS Gentofte børneafd, maj 50 Kbh Kommunehosp
neurold afd, febr 51 Rigshosp neurold afd, nov 51 2^{rs}l
Bispebjerg Hosp børnepsyk afd, nov 53 psykiater Kbh Univ
børnepsyk klin, dec 54 1^{rs}l Bispebjerg Hosp børnepsyk afd,
nov 59 1^{rs}l Ebberødsgård, jan 61 speciallæge Kbh Univ
børnepsyk klin, nov 62 overl Red Barnets rådgivningsklin
for børn, nov 68 overl Statshosp Glostrup børnepsyk amb,
fra nov 69 overl Rigshosp børnepsyk amb. — Lektor i
børnepsyk Kbh Univ psykologi studium 70-73. — Ledende
psykiater Red Barnets mentalhøj rådgivn for børn nov 49.
— Forf af: Forløbet af psykiske lidelser i barnealderen (disp
65); tidsskr art. — Guldmedalje Århus Univ 47. — Slægtslitt
(mødrene): P. J. West: Stamtavle over den fra Povlsker
Sogn (Bornholm) stammende Familie Westh (West), 1918.

Dahl, Aage, f 27 sept 28 i Kbh (F:
dir Harald Berg D. og Oda Amalie
Petersen). ~ 22 aug 53 i Lyngby
Jytte Berg Hansen, f 14 aug 30 i
Gentofte (F: landmand Erik Olof
Kirketerp H. og postassistent Gyda
Agnete Berg). — St 47 Roskilde,
cand V 55, speciall 62 (anæstesiologi). —
Febr 55 turnus Næstved
Centralsgh, febr 56 kand sst kir afd,
marts 56 sst anæst afd, aug 57 rsl
KAS Gentofte anæst afd, okt 58
KAS Glostrup anæst afd, febr 59

kand Rigshosp kir poliklin og afd R, sept 59 KAS Gentofte
øre afd, april 60 2^{rs}l Næstved Centralsgh med afd, maj 61
kand sst kir afd, juni 61 2^{rs}l sst, april 62 1^{rs}l sst anæst afd,
april 64 ass overl sst, april 66 overl sst, fra aug 69 Silkeborg
Centralsgh anæst afd. — Klinisk lektor i anæst Århus Univ
fra 71. — Deltager WHO's anæstetikursus Kbh 58-59,
kursus i vædske-elektrolytterapi Århus april 63, Kbh april
68, intensiv terapi Århus marts 71, blokadekursus Århus nov
71; studierejse Stockholm 64 (børneanæst). — Tidsskr art
om anæst emner.

***Dahl-Hansen, Anne Birgitte**, f 4 okt 45. — Cand S 71
Århus.

† **Dahl-Iversen, Erling**, f 30 nov
1892 på Frdbg, † 13 sept 78 (F:
lærer, cand theol Anders D.-I. og
Ane Cathrine Pedersen). ~ 25 i
Kbh Inga Margrethe Thortsen, f 3
aug 05 i Kbh (F: dir Axel T. og Ebba
Boas). — St 11 Frdbg, cand S 19,
speciall 32 (kirurgi, kirurgiske
kvindesygdomme), dr med 25. —
Okt 19 kand Randers Centralsgh,
febr 21 konst kand Dr Louise
Børnehosp, marts-aug 21 kand
Rigshosp børneafd, marts-maj 22
friv assist Kbh Univ patol-anat inst, april 22-marts 23 turnus
Kbh Kommunehosp afd II og V, maj 23 assist Frdbg Poliklin
kir afd, maj 24 Kbh Kommunehosp kir poliklin, sept 25 2^{rs}l
Kbh Kommunehosp afd V, sept 27-sept 28 assist sst patol
inst, okt 28 1^{rs}l Kbh Kommunehosp afd V, nov 32-jan 35
visit sst, febr 34-jan 35 prosector kir, febr 35-sept 63 prof kir
Kbh Univ, april 63 63 overkir Rigshosp afd C. —
Privatdocent 29-32. — Klin assist Rigshosp fødeafd B nov
27, chef kir poliklin marts 35, kirurg Dr Louise Børnehosp
36-54, prakt Frdbg 23-25, speciall Kbh fra 32, prosector Kbh
Univ 60-61; censor almen kir Tandlægeskolen 31-33. —
Studierejser Frankrig, Schweiz, Tyskland 21-22, London 25,
Sverige, Oslo 28, Wien og Strasbourg 30 (kirurgi), USA,
Canada 49 (kirurgi). — Forf af: Etude experimentale de
l'influence de la Cholecystecomie sur les voies biliaires et la
secretion gastrique (disp 24); Vejledning i Patientundersø-
gelse ved kirurgiske og gynækologiske Lidelser, 1936;
Operativ Kirurgi, 1939, 2 udg 1950; Lærebog i Kirurgkirurgi
(s m dr med A. Bertelsen), 1940; Specielurologisk
Diagnostik, 1942; Lærebog i kirurgisk Undersøgelsestek-
nik, 1944; Klinik Kirurgi I-II, 1952-55; De endocrine
Organers Funktion i den postoperative Periode (Univ
festskr), 1955; Vor kirurgiske Arv. Kirurgien i Danmark i
det 19. Aarhundrede (Univ Festskr), 1960; Kirurgien og
dens Mænd i Danmark i det 18. Aarhundrede, 1965; medarb
Nordisk Lærebog i Kirurgi 40-49; medred Acta Chir Scand
50; consultant ed Surg, Gyn et Obst 57-64; talrige afhandl og
tidsskr art om kir og gyn emner. — Medl Kbh Univ
Konsistorium 50-63; medl Retslægerådet og næstform sst
53-65, viceform Dansk Kir Selsk 45, form 47-49; medl best
Rask-Ørsted fondet 59-63; medl Assoc Française de
Chirurgie 52-63, medl tremandsudv Soc int de Chirurgie 35,
deleg for samme 45-64, Svensk Läkarsällsk 46, indvalgt
medl i det Norske Med Selsk 54; vicepræs ved 16^o int
kirurgikongr Kbh 55, generalsekr for Nordisk Kir Foren 35-
52, præf for sammes 30^o kongr Kbh 61, vicepræs Int Fed and
Surgical Colleges 58-63, præf Int Surgical Groups 3^o møde
Norge 60 og Soc Int de Chir 19^o kongr Dublin 61, vicepræs
Bureau de la Soc Int de Chir Bruxelles 61-63; dommer ved
besættelse af professorat i kir Oslo 53 og 57, Uleåborg
Univ, Finland 63. — Membre d'honneur étranger ved Soc de
Chirurgie de Lyon, membre honoraire étranger af Soc
Belge de Chirurgie, Assoc étranger af L'Acad de Chirurgie
Paris 51, volumen gratulator Ætat LX 52, æresmedlem
Svensk Kir Foren 53, Honorary Fellow Amer College of
Surgeons 54, Norsk Kir Foren 54, Dansk Med-Hist Selsk 57,
Honorary Member af St Paul Surgical Soc 55, Honorary



Fellow Royal College of Surgeons Stockholm 60, æresmedl Nordisk Kir Foren 61, Honorary Fellow Royal College of Surgeons in Ireland 61, membre d'honneur af Soc int de Chirurgie 63, præses Collegium reg kir univ Danæ 57-63, æresmedl af samme 63, Honorary Fellow Int Surgical Group 64; Charles H Mayo lecturer ved Northwestern Univ of Chicago 55, E Starr Judd lecturer Univ of Minnesota, Minneapolis 55, Weild lecturer ved Royal College of Physicians and Surgeons Glasgow 57, visiting prof Univ Edinburgh 62; midlertidig efor for Med-Hist Museum 35-49; tildelt Dansk Med-Hist Selsk Lederle pris 60, generalkonsul Ernst Carlsens ærespris 62. — R 47, R¹ 53, K 60.

Dahlberg, Bente, f 21 febr 32 i Vordingborg (F: skotøjshdlr Erik Johan D. og skotøjshdlr Esther C. E. Johansen). — St 51 Næstved, korrespondenteks 54, cand S 70. — Aug 70 vikar rsl KAS Glostrup med afd C, okt 70 Sct Lukas Stift med afd, nov 70 Finseninst plastikkir afd, dec 70 Sct Lukas Stift med afd, jan 71 rsl Kbh Kommunehosp langtidsmid afd VII, maj-juli 72 under orlov Sct Elisabeth Hosp med afd, maj 73 KAS Gentofte gyn-obst afd, maj 74 Slagelse Centralsgh kir afd, aug 74 De Gamles By langtidsmid afd, sept-nov 76 praksisvikar, jan-april og juli-aug 77 rsl FAC Hillerød psyk afd P, nov 77 De Gamles By fys afd, fra juni 78 prakt Herlev.

Dahlerup, Agnete, f 2 okt 26 i Randers (F: lektor Oluf Christian Sønderlund og fotograf Karen Bach). ~ 30 april 52 i Birkerød læge Jean Pierre-D. æ opl 76. — St 44 Birkerød, cand V 53. — Maj 53 turnus Sundby Hosp, maj 54 vikar fast kand sst kir afd, juni 54-jan 55 vikar narkoselæge sst, okt 55 2'assist Bispebjerg Hosp blodbank, sept 57 fast kand Odense Amtssø og Bys Sgh gyn og fødeafd, juli 58-juni 59 Intern Middlesex Memorial Hosp, Connecticut, USA, fra sept 59 kompraksis Kværndrup. — Lægekonns Ryslinge Komm fra 75. — Ekstern lektor Odense Univ fra sept 80. — Læge ved Statsfængslet i Ringe fra okt 74. — Tidsskr art. — Form Kværndrup Børnehøveforen 69, medl Ryslinge Komm børne- og ungdomsnævn 71.



***Dahlerup, Benedicte**, f 20 maj 48 i Sønderborg (F: overl, dr med Jens Vilhelm D. og lægesekr Tove Aistrup). — St 68 Niels Steensen, cand V 75. — Febr 75 klin aman Umeå Las neurol klin, Sverige, dec 75 vikar rsl Rigshosp neurol afd. — Tidsskr art. — Slægtslitt: Th. Hauch-Fausbøll: Slægten Dahlerup, 5 udg 1939.



† **Dahlerup, Jens Vilhelm**, f 7 sept 18 i Vandel, † 9 juni 79 (F: læge Flemming D., † 5 maj 53, og Ellen Baastrup). ~ 16 okt 47 i Kbh Tove Aistrup, f 29 jan 17 i Kbh (F: dir Robert A.). — St 36 Stenhus, cand S 45, embedslægeeks 58, speciall 62 (neurologi), dr med 62. — April-juni 45 flygtningelæge Malmö, dec 45 assist distrlæge Fusa, Norge, maj 46 vikar Silkeborg, juli 46 turnus Sundby Hosp, juli 47 vikar kand sst kir afd, sept 47 fast kand sst, dec 47 rsl Danske Brigade Tyskland Centralhosp Oldenburg, febr 48 vikar, april 48-marts 57 prakt Sønderborg, juni 57-febr 58 kand Frdbg Hosp afd D, juni 58 kand Rigshosp afd O, okt 58 årskand sst afd NK, marts 59 vikar 2'rskir sst, april 59 2'rskir sst, aug 60

årskand KAS Gentofte neurol afd, okt 60 2'rsl Århus Kommunehosp neurol afd, juni 62 1'rsl Frdbg Hosp afd N, jan 65 Bispebjerg Hosp afd N, fra okt 65 overl Landsforen mod Børnelammelse inst for arbejdsprøvning. — Neurol kons Amtssgh Køge fra marts 66 og Sønderbro Hosp gyn afd fra 69. — Instruktør Lægeseekretærskolen aug 59-aug 60, lærer i neurol Århus Univ inst for terapiassist febr-maj 62; lærer neurol Frdbg Hosp sygeplejeskole juni 62, lærer i socialmed Sociale Højskole Kbh marts 66-marts 67. — Friv rsl Hæren juni 48-nov 51, vikar kand Statshosp Sønderborg gyn afd, jan 49 kand sst kir afd april-sept 49, idrætslæge Sønderborg okt 55 - marts 57, assist psyk læge Mødrehjælpen nov 57-marts 58; assist neurol læge Direk for Ulykkesforsikr april 63, prakt speciall Kbh fra okt 62. — Studierejse USA 65 (neurol og revalideringsmed). — Forf af: Arbejdet i en almen praksis. Med en fuldstændig diagnoseliste for et år (disp 62); tidsskr art. — Form DrK Sønderborg afd 54-57, medl Sønderj Lkf sygek udv og takstudv 56-57. — Slægtslitt: Th. Hauch-Fausbøll: Slægten Dahlerup, 5 udg 1939.

Dahlerup, Jean-Pierre, f 29 jan 26 i Paris (F: grosserer Knud D. og Kirsten Ægidius). ~ 30 april 52 i Birkerød læge Agnete D; æ opl 76. — St 45 Lyngby, cand V 54. — Febr 54 turnus Bispebjerg Hosp afd C og F, okt 54 halvårskand sst afd F, april 55 Sønderborg Sgh gyn afd, maj 55 årskand sst, sept 55-juli 56 rsl Søværnet, maj 57 vikar fast kand FAC Hillerød med afd, sept 57 fast kand Odense Amts og Bys Sgh afd A og K, juli 58-juni 59 Intern Middlesex Memorial Hosp, Connecticut, USA, sept 59 prakt Kværndrup, fra jan 77 prakt Odense. — Lægekonns Odense Komm fra okt 76. — Medl foredragstudv Fyns Lgf 61-63, Svendborg Lkf sygekasse- og kommunaludv 63-71, centraludv for Fyn 64-69, praksisudv fra 69, repr Lkf for Fyns Amt fra 72. — Slægtslitt: Th. Hauch-Fausbøll: Slægten Dahlerup, 5 udg 1939.

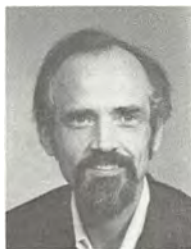

Dahlgaard, Trine, f 28 maj 51 på Frdbg (F: ambassadør, fhv minister Tyge D. og Tove Jørgensen). ~ 2 sept 72 i Gentofte læge Ludvig Eduard Dittmann. — St 69 Zahle, cand S 80. — Aug 80 vikar rsl De Gamles By, sept 80 Bispebjerg Hosp patol inst, april 81 KAS Gentofte ortopæd-kir afd T3. — Tidsskr art.



Dahlin, Edgar, f 15 jan 31 i Leningrad (F: telegrafist Frank D. og historiker Irina Dmitrievna). ~ 8 sept 79 i Hvam kunstmaler Anita Houvenæghel, f 19 jan 45 i Kbh. — St 49 Statens Kursus, cand V 70, speciall 80 (pædiatri). — Marts 70 rsl Sundby Hosp kir poliklin, maj 70 Frdbg Hosp kir afd A, okt 72 KAS Lyngby lungemed afd, juni 74 Finseninst dermatol afd, okt 74 Rigshosp øreafd, jan 75 KAS Gentofte pæd afd L, febr 78 1'rsl Viborg Sgh pæd afd, juni 80 rsl sst med afd, sept 80 sst neurol afd, okt 80 aman Ålestrup. — Studieophold Voxentoppen Allergi Inst, Oslo okt-dec 77.

***Dahlstrøm, Carl Gustav**, f 27 maj 47. — Cand V 76.

***Dahm, Niels Rafn**, f 7 sept 29 i Kbh (F: cand pharm Christian Rafn D. og cand agro Grete Heckscher). ~ 5 febr 55 i Kbh korresp, lægeseker Kirsten Thy Pedersen, f 13 marts 32 i Roskilde (F: fabrikbest Carl Wilhelm P. og Inga Thy). — St 48 Johannesskolen, cand S 56. — Aug 56 turnus Sønderborg Sgh, dec 57-dec 58 kand Sorø Sgh, juni 59 kand Haderslev Sgh, april 61 2^{rs}l Tønder Sgh, okt 62 aman Skjodstrup, sept 63 2^{rs}l Statshosp Augustenborg, aug 64 kand Fåborg Sgh, febr 65 prakt Nordborg, fra maj 76 Sønderborg. — Tidsskr art. — Medl best Terre des hommes 67.



***Dahm, Peter Lee**, f 11 aug 52. — Cand S 78.

***Dahm, Stig Lee**, f 23 okt 54. — Cand V 81.

***Dalager, Torben**, f 15 marts 53. — Cand S 80 Odense.

***Dalbro, Kaj Erik**, f 4 sept 17 i Mariager (F: apoteker Andreas D. og Edith Kamma Johansen). ~ 4 okt 40 i Århus Charlotte Wind, f 21 jan 18 i New York (F: massøse Missa W.). — St 36 Sønderborg, cand S 43. — 43 turnus Holstebro Centralsgh, okt 44 kand Ribe Sgh, dec 45 Slagelse Centralsgh med afd, okt 46 aman Gelsted, fra aug 48 prakt Brovst.



***Dalby, Agnes Kjørullf**, f 17 juli 26 i Ørting (F: præst Knud Kristian Knudsen og Mary Katherine Tatham). ~ 21 aug 54 i Ørting overl, dr med Mogens D., æ opl 75. — St 45 Århus, cand S 54, speciall 72 (neuromedicin). — Nov 54-okt 55 turnus KAS Gentofte, dec 55-jan 56 kand Odense Amts og Bys Sgh fys afd, sept 59-jan 60 vikar rsl, april-okt 60 og jan 61 kand Århus Kommunehosp afd M, febr 61 klin assist sst neurol afd, fra dec 75 prakt speciall Århus.

Dalby, Mogens Arne, f 28 jan 27 i Kbh (F: kaptajnløjtnant Alfred D. og Anna Riisgaard Mortensen). ~ 1^o 21 aug 54 i Ørting læge Agnes D., æ opl 75; 2^o 27 febr 81 i Skanderborg sygepl Ulla Faarbæk, f 10 dec 45 i Århus. — St 45 Århus, cand S 54, speciall 65 (neurologi), dr med 69 Århus. — Juli 54 underlækare Ljusdal Las, Sverige, nov 54 turnus KAS Gentofte afd A og B, nov 55 kand Odense Amts og Bys Sgh neurokir afd, sept 56 Medical Officer Ghana, dec 57 klin assist i neurol Århus Univ, juli 60 læge DrK mission Congo, nov 60 kand Århus Kommunehosp neurol afd, nov 61 2^{rs}l sst, nov 63 kand Statshosp Risskov, nov 64 1^{rs}l Århus Kommunehosp neurol afd, sept 66 fung overl sst, sept 67 1^{rs}l sst, fra jan 71 overl sst. — Kons Taleinst, Århus fra 70. — Lektor i neurol Århus Univ fra 65. — Studieophold Paris 59, Marseille 61, London 60, 68, Moskva 72. — Forf af: Epilepsy and 3 per second spike and wave rhythms. A

clinical, electroencephalograph and prognostic analysis of 346 patients (disp 69); tidsskr art om epilepsi, tale- og læseretardation. — Medl undervisningsudv lægevidensk fakultet Århus Univ 70, form studienævn sst nov 71; deltager neurol kongr New York 69, Barcelona 73, medarrangør Kungälv Symposier om logopædi 75-80. — Gæsteforelæser New Haven 75, Malta 77, Cairo 79.

Dalby, Torben Vagner, f 17 juli 35 i Odder (F: mejeribest Hans Peter Vagner D. og Ester Bilgrav Larsen). ~ 18 nov 61 i Auning sygepl Dorte Mehlens, f 9 aug 38 i Auning (F: læge Frimoth M. og Gudrun Nordby Christensen). — St 54 Horsens, cand V 63 Århus, speciall 71 (kirurgi), 74 (ortopædisk kirurgi). — April 63 turnus Herning Centralsgh, aug 64 rsl Tarm Amtssgh, till rsl Forsvaret, april 65 1^{rs}l Tarm Amtssgh, sept 66 Herning Centralsgh kir afd, juli 69 rsl Odense Sgh neurokir afd U, jan 70 sst gyn-obst afd D, nov 70 sst ortopædkir afd Ø, nov 71 sst ortopædkir afd O, okt 72 1^{rs}l sst ortopædkir afd Ø, april 74 Ålborg Sgh Syd ortopædkir afd, fra sept 75 prakt speciall Ålborg. — Klinisk lektor i ortopædkir sygdomme Odense Univ nov 72-april 73. — Læge Mødrehjælpen Odense jan-nov 70. — Deltager i Dansk Kir Selsk videreuddannelseskurser 67-69, i Dansk Ortopæd Selsk efteruddannelseskurser 71, 73, 74, 78, 79 og 80. — Tidsskr art om trafikmed og ortopædkir emner. — Tillidsmand Herning Centralsgh 66-69, medl reservelægeråd Odense Sgh 71-73, best Nordjyllands Lkf 78-80, best Dansk Ortopæders Org fra 78, best FAS fra marts 81, medl responsudv nedsat af Dansk Ortopæd Selsk fra 81; deltager ortopædkir kongr Japan 78.



Dalgas, Marianne Elisabeth Fanning, f 22 marts 34 i Haderslev (F: statsskovridter Jean Marc D. og Norah Fanning). — St 53 Nørre Gym, cand V 62, speciall 75 (fysiurgi og rehabilitering). — April 62 kand KAS Gentofte afd F, aug 62 turnus Kbh Kommunehosp afd I og II, okt 63 kand Blegdams-hosp med afd, maj 65 sst børneafd, marts 67 rsl Rigshosp fys afd, sept 68 kursist Kbh Kommunehosp fys afd, sept 69 rsl KAS Gentofte fys afd, marts 70 1^{rs}l Rigshosp fys afd Tagensvej, okt 70 sst fys afd Blegdamsvej, marts 72 rsl Bispebjerg Hosp neuromed afd, febr 74 Ortopædisk Hosp afd II, sept 74 1^{rs}l Bispebjerg Hosp fys afd, aug 75 KAS Glostrup fys afd, fra juli 76 overl Centralsgh Holbæk fys afd.



Dalgaard, Carl Erik, f 2 marts 50 i Kbh (F: afdelingsing Laurids D. og Inger Margrethe D.). — St 69 Gentofte, cand S 77. — Juli 77 rsl Bispebjerg Hosp anæst afd R, april 78 vikar 1^{rs}l sst, marts 79 rsl sst kir gastroent afd F, sept 79 vikar 1^{rs}l sst anæst afd R, okt 79 rsl sst lungemed afd P, april 80 underlægeskole, juli 80 rsl Forsvaret FN-afd Cypren. — Underviser i anæst Bispebjerg Hosp Sygeplejeskole 79-80.



Dalgaard, Ena Bach, f 24 febr 19 i Kbh (F: postkontrollør Søren Magnus Bach og Helene Johanne Marie Nielsen). ~ 30 sept 44 i Stockholm prof, dr med Jørgen D. — St 37 Aurehøj, cand dec 44 Sverige, speciall 59 (diagnostisk radiologi og terapeutisk radiologi). — Okt 44-jan 45 assist stads-lægen Gävle, ved Danske Brigade, sept-dec 45 vikar Århus Kommunehosp med afd, marts 46-april 47 assist Århus Univ normal-anat inst, aug-dec 47 vikar kand Radiumstat Jylland, febr-maj 48 surnum assist sst Centrallab, juli-sept 48 vikar rsl Sct Eriks Sjukh Stockholm psyk afd, febr 49 Skanderborg Sgh, sept 49 ekstraord turnusbevis, jan 50 kand Radiumstat Jylland, jan 51 konst 2^{rs}l sst, okt-nov 51 vikar assist Århus Kommunehosp patol inst, juni-juli 52 vikar rsl Kolding Sgh, jan-april 53 praksisvikar, marts 53 vikar rtg-radium Kalundborg Sgh, febr-maj og aug-sept 54 priv røntgeninst Bergen, sept 54 assist læge (2^{rs}l) Haukeland Sykeh Bergen rtg-radium afd, okt 58-febr 59 afdlæge sykeh Florida rtg afd, Bergen, vikariater, febr-april 61 vikar 2^{rs}l Århus Kommunehosp neurodiadiol afd, juni 59-febr 66 free lance røntgenolog, herunder vikar overl Silkeborg Centralsgh, Hobro Sgh, Länslas Säfte, 66-69 fung 1^{rs}l Randers Centralsgh rtg afd, 70 vikar overl Bornholm Centralsgh Rønne rtg afd og Landsogh Thorshavn, jan 71-maj 72 rsl Århus Kommunehosp neurodiadiol afd, juli-sept 72 Kalix Länslas rtg afd, okt-nov 72 Piteå Länslas rtg afd, marts 73 bitr överläkare sst, april 74 Landskrona Las rtg afd, fra juli 75 bitr överläkare sst. — Studieophold Göteborg 45, USA febr-maj 59, deltager talrige int og nordiske radiologkongr fra 53. — Tidsskr art. — Slægtsliit (mødrene): Peter Jacob Schmidt: Legatstifteren Grosserer Niels Brocks og Hustru Lene Brock, f Bredals Slægt, 1891.



***Dalgaard, Erik**, f 16 febr 51. — Cand S 80 Århus.

Dalgaard, Frode, f 2 maj 06 i Hammerum (F: trikotagefabr Christen Jensen og Jensine Kristine Sørensen). ~ 27 juni 37 i Skamby musiklærerinde Solveig Kudahl, f 3 juli 09 i Bredbjerg (F: førstelærer Christen K. og Eleonora Johanne Antoinette Nielsen). — St 26 Herning, cand V 36, speciall 45 (pædiatri), 47 (intern medicin), embedslægeek 46. — Febr 36 turnus Kbh Kommunehosp afd II og V, jan 37 vikar sst kir poliklin, marts 37 vikar sst afd III, juli 37 sst med poliklin, sept 37 kand Hjørring Sgh med afd, sept 38 Sct Joseph Hosp med afd B, april 39 Kbh Kommunehosp afd VII, marts 40-febr 41 Frdbg Hosp epid afd, maj 41 Sundby Hosp børneafd, dec 41 Blegdamsgh, jan 42 2^{rs}l Århus Kommunehosp børneafd, sept 44 assist Kbh Kommunehosp poliklin for hud- og kønssyg, jan 45 kand Rigshosp børneafd, juli 45 kand sst psyk afd, nov 45 1^{rs}l Landshosp Sønderborg med afd, maj 48 overl Dansk Sundhedstjenestes børneafd Sydsvlsvig, jan 53 kredslæge Nyborg lgk, okt 62-okt 76 Fåborg-Nyborg lgk, fra jan 53 prakt Nyborg. — Kons i børnesyg og med sygd Nyborg Sgh marts 53-febr 61, ved Revalideringscenteret for Fyns Amt febr 62-marts 76. — Læge Kbh Børneplejestat jan-okt 45, fængselslæge Statsfængslet i Nyborg dec 53-nov 63, skolelæge dec 53-juli 70, læge rekreationshjem Stella maris jan 56-nov 63, Børnehosp Nyborg april 56-april 70, Kbh Komm Børnehjem i Nyborg fra okt 58. — Tidsskr art. — Medl best lokalforen Drk 53-70, form Sønderjyds Foren for Nyborg og omegn 54. — Æresmedl Sønderjyds Foren for Nyborg og omegn 76. — R 74.



† **Dalgaard, Jens Axel Buch**, f 13 aug 06 i Kbh, † 17 april 73 (F: bogholder Knud Friis D. og Thora Emilie Buch). ~ 47 i New York Ebba Baden (F: fabr Jakob Christian B. og Birgitte Agnes Bukholt). — St 25 Ø Søgade, cand S 33, speciall 51 (gynækologi), 67 (psykiatri og børnepsykiatri). — Juli 33 vikar, april-sept 34 kand Sct Joseph Hosp med afd, nov 34 sst kir afd, maj 35 vikar kand Frdbg Hosp kir afd, sept 35-febr 36 kand Finsensinst og Radiumstat kir afd, jan 37 fast kand Frdbg Hosp kir afd, febr 38 assist Kbh Kommunehosp sektionssue, febr 39 sst rtg klin, jan 40-okt 41 Rigshosp kir poliklin, maj 42 2^{rs}l sst afd C, ekstraord turnusbevis, dec 43 2^{rs}kir Sct Joseph Hosp kir afd, dec 45 kand Rigshosp fødeafd A og gyn afd I, juni-juli 46 vikar 2^{rs}kir Sct Joseph Hosp, april 47 Diakonissestift afd A, april 49 lægeassist Kbh Kommunehosp poliklin hud- og kønssyg, dec 49-febr 51 sst psyk poliklin, dec 51 resident in psyk Hillside Hosp Glen Oaks New York, okt 52-aug 53 assist director Philadelphia Psyk Hosp, sept 54 staff psyk, functional clinic, Hosp Univ Pennsylvania, Philadelphia, okt 55 staff psyk Eastern Pennsylvania Psyk Inst, Philadelphia, juni 56 director Outpatient Dept, Children's Unit sst, fra juni 61 dir Bureau of Mental Health Services for Children, Dept of Public Welfare, Harrisburg, Pennsylvania. — Lektor Univ Pennsylvania og instructor Philadelphia Psychoanalytic Inst sept 54. — Studierejser Berlin 37, USA 47 (kirurgi og gynækologi), Toronto 55 og 62 (psykiatri), Kbh 59 (psykoanalyse), San Francisco og Kbh 61 (psykiatri), Edinburgh 61 (psykoanalyse), Stockholm 63 (psykoanalyse). — Tidsskr art. — Fellow Amer Psychiatric Assoc 62, Philadelphia Psychoanal Soc 63, medl Amer Psychoanalytic Assoc 63.

Dalgaard, Jørgen Brems, f 11 juni 18 i Viborg (F: overinsp Johannes N. B. D. og Laura Brems). — St 36 Viborg, cand S 43, speciall 51 (patologisk anatomi og histologi), dr med 50. — Sept 43 klin og vidensk uddannelse i Visby, Gävle, Säfte, Stockholm, Sverige, maj 45 bataljonslæge Den Danske Brigade, aug 45 vidensk assist Århus Univ anat inst, 50 assist sst og Århus Kommunehosp patol inst, jan 54 prosekter i patol og retsmed Gades Inst, Bergen Univ, dec 58-juli 59 Visiting Professor pathology and forensic pathology, Univ of Minnesota, Mayo Clinic, Usa, fra aug 59 prof i retsmed Århus Univ. — Underviser i anat og histol Århus Univ anat inst 45-53, i patol anat og retsmed sst 54-58, pathology and forensic pathology Mayo Clinic, USA 58-59. — Natlæge Århus 50-53, overl Hæren 51-55, prakt speciall i patol fra 59, censor retsmed Odense Univ. — Studierejser Guy's Hosp, London nov-dec 56 (retsmed), Inst of Forensic Medicine, Glasgow 57 (retsmed), Mayo Clinic 58-59 (patol og retsmed). — Forf af: Experimentelle undersøgelser over årsagen til serumfosfatasestigningen ved obstruktionssicterus (disp 50); Kulitedsdødsfald ved ulykker, selvmord og drab, 1961; Retsmedicin, 1970; Dræbt i bil, 1977; red af: Knallert-sikkerhed, 1974; medred af: Z Rechtsmed/J of Forensic Medicine; talrige foredrag og tidsskr art og håndbogsafsnit om patol, retsmed og især trafikmed emner. — Dekan lægevidensk fakultet Århus Univ 64-65, medl best Dansk Selsk for Trafikmed, medl af talrige udv og kom ved retsmed, trafikmed og kriminalpolitiske emner; deltager i talrige kongr og symposier, workshops etc ved patol anat, retsmed og trafikmed i Europa, USA, Canada og Australien. — Accessit Kbh Univ 43; gæsteforelæser i retsmed og trafikmed i adskillige lande. — DRKM 47, R 67, (FiFr 4). — Slægtsliit: Petra Dalgaard: Slægtsfortegnelse over Slægten Dalgaard, 1962.



Dalgaard, Ole Zeuthen, f 4 maj 25 i Kbh (F: dir F. L. Smith & Co., civiling Edvard Zeuthen D. og Else Rübner-Petersen). ~ 1° 18 febr 50 i Kbh Grete Sonne, f 1 jan 20 i Rønne (F: fabr Herman S. og Johanne Margrethe Nielsen), æ opl 63; 2° 27 febr 65 i Gentofte hospitalslaborant Susanne Tommerup, f 20 april 42 i Kbh (F: læge Knud T. og fysioterapeut Agnes Fournais). — St 43 Gentofte, cand S 51, speciall 64 (intern medicin), 73 (langtidsmedicin), dr med 57. — Okt 51 turnus Kbh Kommunehof afd I og III, sept 52 kand sst afd VII, okt 52 rsl Hæren, febr 53 vikar kand Finseninst med afd, marts 53 halvårskand Frdbg Hosp afd E, maj 53 årskand Kbh Kommunehof afd III, april 54 halvårskand Blegdamshosp med afd, sept 54 vidensk assist Kbh Univ arvebiol inst, febr 56 halvårskand Blegdamshosp epid afd, juli 56 kand Dr Louise Børnehosp, aug 56 kand Kbh Kommunehof afd III dialyseafd, okt 56 2° rsl sst, okt 59 kand sst neurol afd, jan 60 1° rsl sst III, april 62 1° rsl Blegdamshosp med afd, 65 ass overl De Gamles By, 66 overl sst, fra nov 77 overl Bispebjerg Hosp langtidsmed afd Z. — Vikar aman II Kbh Univ arvebiol inst juli 54, tutor Kbh Univ febr 61-marts 62. — Censor i intern med Kbh Univ fra 61, prakt speciall Kbh fra 65, læge ved forsikringsseks Tryk fra 65, Dana fra 79. — Studierejser Stockholm 56, Oslo 57, Helsingfors 58, Berlin 58, Helsingfors 59, London 60, Geneve 60, London 61, USA 62; deltager ledelses- og administrationskursus for overl 62 og 81. — Forf af: Bilateral polycystic disease of the kidneys. A follow-up of 284 patients and their families (disp 57); tidsskr art bl a om elektronmikroskopi og histokemi anvendt ved nyre-, lever- og mave-tarmsyg, geriat med emner og om organisationen af den med langtidsbehandling. — Sekr Dansk Selsk for Intern Med 62-66, medl repr Fayl 65, form Dansk Geront Selsk 67-73, medl best Danske Interne Medicineres Org 69, næstform sst 80, medl best Dansk Selsk for Langtidsmed 80, medl Kom for mindre gode liv 75, medl udv for med langtidsbehandling Amtsrådsforen 70, Direk for Kbh Amts sygehusvæsen 70, Sundhedsst 70, Kbh magistrats 2' og 3' afd 72, Rigshosp 79, Kbh hospitalsdirek 81. — Tildelt Alfred Benzons Fonds hædersgave 67, Torben Geill Fonds hædersgave 76.



***Dalgaard, Svend Krogh**, f 17 marts 25 i Vile (F: lærer Esper Lauridsen D. og Signe Kirstine Krogh). ~ 7 marts 41 i Kbh keramikker Ingrid Elise Myhr Frederiksen, f 11 sept 20 i Kbh. — St 33 Viborg, cand V 41, speciall 56 (diagnostisk radiologi, terapeutisk radiologi). — April 41 turnus Thisted Sgh, april-nov 42 vikar sst, dec 42 rsl Dronninglund Sgh, juni 44 kand Odense Amts og Bys Sgh afd D, juni 45 sst rtg- og lysafd og Radiumstat, okt 45 1° rsl Hobro Sgh, febr 48 kand KAS Gentofte afd D, febr 49 vikar sst patol inst og afd A, juni 49 kand Radiumstat, sept 50 assist Kbh Kommunehof røntgenklin, febr 52 2° rsl Radiumstat, febr 54 Rigshosp radiol afd, juni 56 Rigshosp radiol afd isotoplav, aug-okt 54 till kand Finseninst dermatol afd, fra juni 57 overl Randers Centralsgh rtg afd. — Tidsskr art om ultralyd og bioelektriske potentialer.

† **Dalgaard, Troels**, f 14 nov 18, † 21 febr 80. — Cand V 74 Århus.

***Dalhof, Herluf Jepsen**, f 8 juni 37. — Cand V 66 Århus.

***Dalhøj, Jørgen**, f 19 dec 50. — Cand V 76 Odense.

† **Dalkiær, Finn**, f 1 aug 13 i Århus, † 23 juli 65 i Viborg (F: tandlæge Søren Christian D. og Rigmor Julie Fischer). ~ 7 aug 41 i Odense Karen Margrethe Jørgensen, f 17 juli 17 i Odense (F: konsul, vinhdlr Jørgen Peter J. og Hertha Pauline Kristine Nielsen). — St 34 priv, cand S 43, speciall 50 (fysiurgi og rehabilitering). — Aug 43 turnus Odense Amts og Bys Sgh, aug 44 praksisvikar, sept 44 kand Gighthosp Skælskør, dec 44 rsl sst, dec 46 vikar assist Kbh Kommunehof fys afd, marts 47 surnum assist Kbh Kommunehof fys afd poliklin, juli 47 vikar sst, jan 48 surnum assist Rigshosp neurol poliklin, april 48 assist Kbh Kommunehof fys afd, febr 50 surnum kand og vikar Ortopædisk Hosp afd I, juli-dec 50 assist sst afd II, febr-maj 51 surnum assist Kbh Kommunehof med poliklin, juli 51 1° assist Rigshosp fys afd. — Ekstraord fys kons Blegdamshosp okt 52-jan 53 (polio-epid), fys kons sygehusene i Vejle Amt og vedr poliobebehandl i de sønderjyske amter jan 55 samt ved ortopæd afd Kolding. — Assist Samv Sygek fys klin febr 47-maj 49, konst afdlæge sst dec 50-juni 51, natlæge Gentofte Komm dec 50-april 54, afdlæge Samv sygek fys klin Mariendalsvej april 54-jan 55, læge Revalideringscentret Vejle-Skanderborg amter maj 61. — Medl best Landsforen mod Børnelammelse Vejle amt 55, best kredsforsn Vejle amt under Rigsforsn rheumat Sygd 56. — Fellow Royal Soc of Medicine. — Slægtsliit: Bispelundslægten o 1660-1953, 1957.

***Dall, Bent Gerhard**, f 8 marts 31 i Esbjerg (F: overlærer Jørgen D. og Marie Elisabeth Madsen). ~ 26 okt 57 i Højninge sygepl Bodil Pedersen, f 30 dec 34 i Esbjerg (F: slagtermestr Gustav P. og assist Clara Jørgensen). — St 50 Roskilde, cand V 59. — Febr 59 turnus Amtssygeh Maribo, febr 60 2° rskir sst, marts 61 1° rsl Haslev Sgh, 63 1° rskir sst, fra jan 66 prakt Tølløse. — Jernbanelæge 66.

Dall, Frede, f 28 juni 23 i Ålsø (F: lærer Aage D. og Anna Drikkjær). ~ 28 dec 54 i Vedsted sygepl Elisabeth Kjeldsen, f 5 sept 31 i Birkelse (F: gårdejer Morten K. og Johanne Nielsen). — St 41 Rønde, cand S 49. — Aug 49 turnus Statshosp Sønderborg, aug 50 årskand Silkeborg Centralsgh kir afd, nov 51 Middelfart Sgh, nov 52 Ålborg Kommunehof med afd, nov 53 1° rsl Nyborg Sgh, dec 54 aman Løsning, dec 55 prakt Tylstrup, fra 68 Sulsted.

***Dall, Ninna Green**, f 30 sept 42. — Cand V 76 Odense.

Dalmark, Mads Per, f 10 april 40 i Hellerup (F: læge Gunni D., † 3 maj 55, og Aase Møller). ~ 22 aug 68 i Gentofte cand phil, seminarieadjunkt Anni Ingelise Christensen, f 20 febr 42 i Gislev. — St 58 GI Hellerup, cand V 65, embedslægeeks 76, speciall 79 (intern medicin), dr med 77. — Marts 65 vikar rsl Radiumstat, april 65 Rigshosp med afd P, maj 65 turnus sst med afd B, nov 65 sst kir afd D, marts 66 rsl KAS Gentofte med afd B, aug 66 rsl Søværnet, aug 67 rsl KAS Gentofte med afd B, juni 68 Kbh Kommunehof klin fysiol lab, sept 69 vidensk assist Kbh Univ lægevidensk fakultet inst for biofysik, sept 76 kursist Rigshosp med afd B, P, A, sept 77 1° rsl Frdbg Hosp med afd M, sept 78 Finseninst med afd, okt 80 rsl Radiumstat kemoterapiafd, dec 80 1° rsl sst. — Lektor Kbh Univ inst for biofysik 69-76, underviser i gastroent ved speciallægekursus i intern medicin 70-72, klinisk lektor i intern med Frdbg Hosp 77-78. — Rsl Rigshosp allergiklin jan-april 66, censor i biofysik Kbh Univ 69-76. — Forf af: Chloride in the human erythrocyte. Distribution and transport between cellular and extracellular fluids and structural features of the cell membrane (disp 77); tidsskr art og foredrag om almen fysiol (biofysiske), farmakol og pato-fysiol emner. — Deltager i symposier om biofys emner Berlin 71, Kgl Videnskaberne Selsk Kbh 71, Wien 72, Frankfurt a.M. 75, polske videnskaberne selsk

Wroclaw 79, Europ Red Cell Club, Sandbjerg 78. 80, symposium om art hypertension Münster 75, fysiologikongr Kbh 75, Paris 77, cancerkemoterapikongr Washington DC 81; reviewer af tidsskr art og forskningsrådsansøgninger Canada og USA. — Forelæsningsrejse om kemoterapi til Harvard Medical School, Yale Univ Medical School og National Cancer Inst Bethesda og Baltimore, USA april-maj 81.

Dalsgaard, Carl Marinus, f 12 febr 07 i Simested (F: gårdejer Thorvald D. og Karen Kirstine Gundersen). ~ 1^o 8 april 36 i Kbh Else Juul Borberg, f 7 juni 13 i Silkeborg (F: politimstr Einar Juul B. og Elisabeth Sølling Fynboe), æ opl 58; 2^o 30 april 58 i Hässjö, Västernorrland sygepl Margit Vilhelmina Viklander, f 5 nov 16 i Torsåker, Västernorrland (F: købmand Johan V. og Vilhelmina Fahlen). — St 52 Viborg, cand V 32, svensk jus 54, svensk speciall 73 (almen praksis og almen kirurgi). — Febr 32 kand Åndssvageanst Rødbygård, sept 32 Statshosp Nykøbing Sj, febr 33 Viborg Sgh med afd, okt 33 sst kir afd, ekstraraord turnusbevis, nov 34 2^o rskir sst, sept 36 1^o rsl Thisted Sgh, sept 38-marts 52 prakt Guldborg, vikar Södersjukh Halmstad rtg afd og Eskiltuna centralas med afd, Örsköldsvik centralas, provinsiallåkare i Vingåker, Hässjö, senere Strömnäs; sept 57 provinsiallåkare Hässjö, juni 63 provinsiallåkare Åkersberga, febr 70 privat prakt Stockholm, fra april 80 privat sst. — Skolelæge og visit læge 38-52, vikar länsläkare Uppsala Västernorrland Stockholm Län 62-63, 65, 66 og 68. — Deltager kurser for embedslæger i hyg og retsmed, socialmed og i med nyheder. — Fuldmægtig provinsiallåkareforen 62-68, medl best Stockholm provinsiallåkare-kreds 64-70, suppl pensionsdelegation VI Stockholm Län 66-77; bl a deltager i Nordisk embedslægekongr Kalmar 64.

***Dalsgård, Claus Bo**, f 11 jan 43. — Cand S 71.

Dalsgaard, Inger-Lise, f 22 maj 32 i Kbh (F: snedker Frantz Spormann Madsen og Krista Lahn Sørensen). ~ 3 juli 65 i Kbh overl Magnus D. — St 50 Nørre Gym, cand S 59, speciall 70 (gynækologi og obstetrik). — Aug 59 vikar kand Kbh Kommunehosp neurol afd, sept 59 turnus Holstebro Centralshg, sept 60 kand sst med afd, febr 61 sst kir afd, juli 61 2^o rsl sst, april 63 1^o rsl sst, jan 65 rsl Odense Amts og Bys Sgh gyn-obst afd, nov 66 vikar rsl sst, marts 67 rsl sst anæst afd, juni 67 sst gyn-obst afd, febr 69 vikar 1^o rsl sst, dec 69-dec 70 rsl Rigshosp fødeafd afd B, febr 71 rsl sst, april 71 gyn lægeassistent Mødrehjælpen Kbh, jan 73 prakt speciall Glostrup, fra nov 75 Fredericia.

***Dalsgaard, Jesper**, f 5 april 53. — Cand S 80 Århus.

***Dalsgaard, Jørgen Henning**, f 2 marts 44 i Svendborg (F: cand agro Karl Kristian D. og Karen Petersen). — St 63 Herning, cand S 72.



***Dalsgaard, Kjeld**, f 26 jan 46 i Oldrup (F: gårdejer Hildebrandt Nielsen D. og Sofie Nielsen Ravn). ~ 11 juli 70 i Hornborg sygepl Birgit Barbera Markussen, f 26 sept 49 i Odder (F: familievejleder Ella Pedersen). — St 66 Horsens, cand V 74 Århus. — Febr 74 rsl Esbjerg Centralshg langtidsmed afd, april 74 1^o rsl sst, april 75 1^o rsl Kjellerup Sgh med afd. — Vikar tilsl læge Amtsplejehjemmet i Kjellerup juli 75.

Dalsgaard, Magns Agner, f 16 april 35 i Bjerregrav (F: arbejdsmand Anton Brøndum Jensen og Ane Marie Dalsgaard) (nvf 59). ~ 3 juli 65 i Kbh læge Inger-Lise D. — St 55 Viborg, cand S 63, speciall 72 (anæstesiologi). — Aug 63 vikar halvårskand Frdbg Hosp afd N, sept 63 turnus Holstebro Centralshg, sept 64 rsl sst kir afd, april 65 underlægeskole, aug 65 vikar rsl Odense Amts og Bys Sgh afd F, sept 65 rsl Flyvevåbnet, maj 66 rsl Odense Amts og Bys Sgh anæst afd, aug 68 sst med afd B, aug 69 kursist Rigshosp anæst afd, juni 71 vikar 1^o rsl sst, sept 71 1^o rsl KAS Glostrup anæst afd, maj 74 1^o rsl Frdbg Hosp anæst afd, fra maj 75 overl Fredericia Sgh anæst afd. — Slægtsliitt: Slægten Bach fra Laastrup, 1969.



Dalsgaard, Poul, f 10 juni 43 i Nykøbing M (F: Niels D. og Olga Mathiassen). — St 62 Esbjerg, cand S 70. — Aug 70 underlægeskole, nov 70 vikar rsl Kbh Kommunehosp kir afd, maj 71 sst med afd, sept 71 rsl Hæren, april 72 rsl Frdbg Hosp med afd, juni 72 Odense Sgh med afd B, marts 74 sst gyn-obst afd, nov 74 aman, fra april 75 kompraksis Otterup. — Underviser i anat og fysiol Jahns Skole sept 71-maj 72. — Tilsl læge Sanderum Vuggestue dec 73-okt 74, ved Otterup Plejehjem fra jan 78. — Tidsskr art.

† **Dalsgaard, Søren Christensen**, f 24 febr 1881 i Svosttrup, † 26 okt 67 i Fangel (F: gårdejer Søren Christensen D. og Nielsine Susanne Marie Egeris). ~ 23 jan 13 Agnes Else Hermann, f 11 nov 1885 i Nakskov (F: bogholder Jacques H. og Julie Saabye). — St 04 priv, cand V 13. — Sept 10-sept 11, okt-dec 11 og juli 21 konst kand og rsl, 13 friv assist Kbh poliklin gyn afd, febr-april 13 aman, juni 13 kand Rigshosp afd H, dec 13 rsl Odder Sgh, maj 15 prakt Fjerritslev, juni 15 sghlæge sst, 25-51 overl Kjellerup Sgh, prakt sst 51-april 59, privat Fangel. — Kreds-læge juli-dec 28, gentagne sygehusvikarier. — Studierejser Tyskland, Østrig, Schweiz, Sverige og Finland. — Repr DadL 25-53, form Viborg-Thisted Amters Lkf 40-53, Viborg Amts Lkf 53-54, lokalforen Kræftens Bekæmp 42, repr Dansk Samvirke, medl Indernigmsmin sygeplejer-skudv 45, Sundhedsst udv ang epidemisgt fremtid og medicinudv af 48. — Æresmedl Thisted Amts Lkf og Viborg Amts Lkf. — R 42. — Slægtsliitt: K. G. Konradsen: Slægtstavle over Familien Christensen-Dalsgaard, 1959 (dupl).



***Dalsgaard, Søren**, f 20 jan 38. — Cand S 76.

***Dalsgaard-Nielsen, Esther**, f 3 marts 1896 i Korsør (F: overlærer Kristen Peter Kristensen og Margrethe Jacobsen). ~ 4 okt 24 i Århus overl Torvald D.-N. — St 14 Århus, cand S 22, speciall 37 (oftalmologi), dr med 38. — Okt 22 surnum kand Rigshosp fødeafd B, dec 22 kand Statshosp Risskov, april 23 Rigshosp fødeafd, juni 23 Århus Kommunehosp kir afd, jan 24 friv assist sst røntgenklin, marts-sept 24 kand sst med afd, nov 24 prakt Hellevad, nov 33 surnum kand Rigshosp øjenafd, jan 34 vikar sst, marts 34 kand sst, okt 34 surnum kand Finseninst øjenafd, nov 34 3'assist Kbh Kommunehosp øjenafd, juni 36 surnum kand sst neurol afd, sept 36-juli 37 3'assist Rigshosp øjenafd, sept 37-febr 38 kand sst neurol afd, april 38 kand Kbh Kommunehosp dermato-venerol afd, april 41 1'rsi Rigshosp øjenafd, april 44 assist læge Militærhosp øjenafd, maj 45-maj 50 aman Rigshosp øjenafd, prakt speciall Kbh jan 39, fra april 77 privat sst. — Assist kons øjensygd KAS Gentofte okt-dec 38. — Assist prof Rønne sept 34-jan 39, 2'rsi Kbh Kommunehosp øjenafd jan 38-dec 40. — Forf af: Keratitis parenchymatosa luica og dens Følgetilstande, særlig belyst gennem sene Efterundersøgelser (disp 38); Syfilisforekomster i Danmark 1935-39 (s m P. Krag); ahandl og tidsskr art. — Sekr Dansk Oftalmol Selsk 41-44, medl Frdbg Komm best 50-61.



† **Dalsgaard-Nielsen, Torvald**, f 4 okt 1896 i Skals, † 27 sept 75 på Frdbg (F: gårdejer Peter Nielsen og Jensine Kristensen Dalsgaard) (nfv 22). ~ 4 okt 24 i Århus dr med Esther D.-N. — St 15 Viborg, cand V 23, speciall 37 (neurologi). — April 23 kand Sindssygehosp Risskov, sept 23-febr 24 Århus Kommunehosp kir afd, april 24 aman, maj 24 kand Åbenrå Sgh, nov 24 prakt Hellevad, marts 32 ekstraord turnusbevis, nov 33 fast kand Kbh Kommunehosp afd VI, okt 34 kand Rigshosp neurol og neurokir afd, april 35 vikar, juni 35 friv kand Rigshosp neurol og neurokir afd, juli 35 friv assist Kbh Kommunehosp øjenafd, aug 35 kand sst neurol afd, aug 36 vikar, okt 36 friv kand Rigshosp neurol og neurokir afd, nov 36 kand sst, april 37 klin assist sst, april 38 2'rsi sst, okt 39 1'rsi sst, fra april 40 overl Frdbg Hosp afd N. — Kons neurol Sundhedsst 59-66. — Fung 2' og 1'rsi Rigshosp neurol og neurokir afd sept 37-april 38, prakt speciall i Kbh fra sept 37. — Studierejser Wien 24 (gyn og diatermi), Jena 35 (elektroencefalografi). — Forf af: Migræne og anden hovedpine, 1972; ahandl om neurol, neurogeriat og hovedpineproblemer. — Medl best Danske Nerve lægers Org 38-62, form 52-60, associeret medl Nordisk Neurokir Foren fra 46, næstform best Dansk Neurol Selsk 48, form 51-54, medl samarbejdsudv af læger og præster i Kbh stift 51-62, repr Dadl 54-60, medl best SOS 54-60, foren af hospitalsoverl i Kbh 58-66, Sundhedsst rådg vedr sager i neurol 59-66, tilforordnet speciallistnævnet 58-65, medl Socialmin udv vedr Kolonien Filadelfia 59, form Dansk Geront Selsk 60-64, medstift og præs Skandinavisk Migræneselsk 68, 69 og 72 og form Dansk Migræneselsk fra 68; form Hassager-Samfundet 50-55, medl best for Frøavler Thomas Madsens Legat fra 55, civiling Hans Lønborg-Madsens Mindelegat fra 56; stifter af overl T. Dalsgaard-Nielsens Fødselsdagslegat af 4 okt 56 og overl T. Dalsgaard-Nielsens Slægtslegat 58; medl af Research-groups on Migraine and Headace of the World Fed of Neurol 68; korresp medl The int Panel of the National



Multiple Sclerosis Soc fra 54, Norsk Neurol Foren fra 60; medl Collegium int allergologium fra 55. — Æresmedl the Amer Assoc for the Study of Headache 64, modtaget dens distinguished clinical award 73; gæsteforelæser i USA, Italien, Norge og Saudi Arabien; modtaget "Overl Torvald Dalsgaard-Nielsens Legat".

† **Daltov, Knud Albert Kaj**, f 13 jan 25 på Frdbg, † 20 nov 65 i Nyborg (F: grosserer Kaj M. J. D. og Hertha Strauss). ~ 18 okt 47 i Kbh bogbinderske Inge Lykke, f 7 juli 25 på Frdbg (F: dir Jens L. og Karla L.). — St 44 Frdbg, cand V 52. — Febr 52 rsl Søværnet, jan 53 turnus Hammel Sgh, jan 54 kand sst, sept 54 Øresundshosp tub afd, juni 55 Frdbg Hosp afd B, sept-dec 55 Holstenborg og Sukkertoppen Grønland under mæslingeepidemi, febr 56 kand Øresundshosp tub afd, maj 56 Kbh Kommunehosp afd III, aug 56 sst gyn afd, marts 58-jan 60 årskand Sct Joseph Hosp fødeafd, juni 60 kand Sundby Hosp børneafd, april 61 vikar kand Rigshosp afd G, juni 61 Sundby Hosp børneafd, dec 61 kand sst øreafd, dec 62 Bispebjerg Hosp afd E, fra maj 64 1'rsi Forsorgscentret Fyn.



***Dalum, Birgitte**, f 30 marts 46. — Cand S 72.

***Dalum, Jens Jørgen Bjerre**, f 3 febr 42. — Cand S 71 Århus.

Dam, Agnete Mouritzen, f 5 nov 36 i Kbh (F: vaskeriejer Svend Åge Mouritzen og overassist Ellen Voss). ~ 22 maj 71 i Kbh overl, dr med Mogens D. — St 55 Gentofte, cand V 63, speciall 74 (neuromedicin). — Marts 63 turnus Nykøbing FI Centralsgh med afd, sept 63 sst kir afd, maj 65 rsl FAC Hillerød med afd, dec 66 KAS Glostrup neurokir afd, dec 67 studieophold la Salpêtrière, Paris, maj 69 rsl Rigshosp fys afd, dec 69 KAS Gentofte neuromed afd, juni 70 kursist Rigshosp neuromed afd, juni 71 rsl sst, febr 72 Sct Hans Hosp afd A, febr 73 1'rsi KAS Gentofte neuromed afd N, 75 klin assist Kbh Kommunehosp neuropatol lab, 76 Hvidovre Hosp neuropatol lab, 79 1'rsi Bispebjerg Hosp neuromed afd N. — Speciallægekons Roskilde Amtskomm okt 78-okt 79. — Klinisk lektor i neuromed Kbh Univ febr 74-febr 75. — Studieophold Inst of Neurology, National Hosp, London 73, deltager i Dansk Neurol Selsk efteruddannelseskurser 71-81, kursus i spinal cord rehabilitation Stoke-Mandeville, England maj 81. — Tidsskr art om emner vedr blæredetrusorhyperrefleksi, spastisk paraplegi, nervecelletæthed i hippocampus i forbindelse med human og eksperimentel epilepsi. — Medl best Yngre Neurologer 76-79, sekr Dansk Neurol Selsk fra 79; deltager verdenskongr i neurol Barcelona 73, Amsterdam 77, i int epilepsisymposier 75-80, i Pan American Epilepsy Symposium Mexico 81, workshop om eksperimentelle kramper Norge 81. — Gæsteforelæser Bergen Univ 78.



***Dam, Erik John**, f 18 okt 47. — Cand S 77 Århus.

Dam, Jesper Lilbjerg, f 6 dec 50 på Frdbg (F: dir Chr. D. og Lene D.). — St 70 Marselsborg, cand V 79 Århus. — Febr 79 vikar rsl Sønderborg Sgh kir afd, nov 79 vikar l'rsel Åbenrå Sgh kir afd, marts 80 turnus sst med afd.



Dam, Johannes Seidelin, f 12 juni 15 i Gislum (F: sogneprest Peter Marcher D. og Louise Mathilde Krag). ~ 17 maj 42 på Frdbg læge Nelly Dam, † 29 april 64. — St 34 Sorø, cand V 42. — April 42-juni 44 turnus og vikariater KAS Gentofte, vikariater, okt 44 kand Sct Joseph Hosp fødeafd, sept 45 KAS Gentofte kir afd, sept-okt 46 surnum kand Kbh Kommunehosp øreafd, maj 47 fast kand Radiumstat, marts 48 assist Finseninst børneamb, fra nov 48 prakt Søborg. — Læge Gladsaxe Komm børnehøve Kiplingsgård april 50. — Slægtslitt: Jørgen Swane: Bertel Bruun og Magdalene Barbara Brochner's samlede Descendens, 6 udg 1948. Mogens Seidelin: Den Seidelinske Slægtsbog, 1978.



***Dam, Kirsten**, f 21 marts 29 i Århus (F: repr Kresten Eriksen og Petrea Ulrikka Viborg). ~ 7 nov 53 i Århus advokat Erik Norman D., f 30 juni 28 i Odense. — St 48 Marselsborg, cand S 55, speciall 67 (fysiurgi). — Aug 55 turnus Middelfart Sgh, aug 57 kand Statshosp Middelfart afd M, nov 57 Middelfart Sgh, april 58 vikar turnuskand Esbjerg Centralsgh kir afd, dec 58 kand Odense Amts og Bys Sgh narkoseafd, nov 59 Hørcentralen Odense, juli 62 Odense Amts og Bys Sgh fys afd, nov 62 2'rsel sst, april 65 rsl sst neurol afd, marts 67 sst ortopæd afd og amb, okt 67 ass overl Odense fys klin, april 72 l'rsel Odense Sgh fys afd, fra aug 75 overl sst.

***Dam, Mette Vibeke**, f 30 marts 48. — Cand V 74 Århus.

Dam, Mogens, f 27 april 35 i Kbh (F: overlærer Ove D. og overlærer Ingrid Augusta Jensen). ~ 22 maj 71 i Kbh læge Agnete Mouritzen D. — St 54 Efterslægt, cand S 62, speciall 74 (neuromedicin), dr med 72. — Nov 62 vikar halvårskand Rigshosp psyk afd O, febr 63 turnus FAC Hillerød med afd B, aug 63 sst kir afd A, febr 64 rsl Kolonien Filadelfia psyk afd, maj 64 sst epilepsiafd for børn og mænd, febr 65 Kbh Kommunehosp neuromed afd, febr 66 Rigshosp afd TA, maj 67 sst fys afd TT, juli 67 kandidatstip Kbh Univ neuropatol lab, juli 70 kursist Rigshosp afd neuromed, juli 71 rsl sst neurokir afd, juli 72 Sct Hans Hosp afd C, jan 73 l'rsel Rigshosp neuromed afd, nov 74 l'rsel Kbh Kommunehosp neurol afd, fra juni 76 overl Hvidovre Hosp neuromed afd. — Kons Dansk Epilepsi Index okt 73-sept 75. — Lektor i neuromed Rigshosp neuromed afd okt 73-sept 74 og Hvidovre Hosp nov 75-dec 76; kursusleder ved neuromed speciallægekur-



sus 72-80. — Censor i neuromed dec 80. — Studierejser Heidelberg Univ epileptklin 70, England 73, USA 77. — Forf af: The density and ultrastructure of the purkinje cells following diphenylhydantoin treatment in animals and man (disp 72); Epilepsy - Diagnosis and Treatment, 1980 (sm Erik Kiørboe); red af: Controlled Trials of Antiepileptic Drugs, 1975; medred af: Epilepsi - en basisbog, 1978, The Borderland of Epilepsy - a Reappraisal, 1980, Valproate in the Treatment of Seizures, 1978; Assistant Editor ved Acta Neurol Scand fra 77; forf af kapitler i danske og udenlandske monografier vedr epilep emner; tidsskr art om neurol og neuropatol emner samt antiepileptika. — Medl best Dansk Neurol Selsk 70-73, næstform fra 80, sekr planlægningsudv 72-76, sekr Dansk Epilepsi Selsk 71-77, form fra 77, sekr Yngre Neurologer 73-74, medl ledelsen 74-75, form 75-76, medl Dansk Epilepsiforen lægeråd fra 74, sekr The Commission on Antiepileptic Drugs, The Int League Against Epilepsy 78-81, korresp medl det vesttyske epilepsiselsk fra 80; deltager i skandinaviske og int epilepsisymposier og kongr samt verdenskongr om neurol. — Tildelt St Valentin-prisen af Dansk Epilepsiforen 70, Dansk Neurol Selsk Borberg-pris 75; gæsteforelæser Mayoklin, Rochester, USA 77, Univ of Minnesota 77, Bergen Univ 78. — Slægtslitt: L. Dam og N. Hansen: Stamtavle over Familien Dam, 1907.

***Dam, Ole Henrik**, f 1 nov 46. — Cand V 74.

† **Dam, Robert**, f 9 okt 19 i Kbh. † 20 sept 70 i Nykøbing FI (F: assist Herman D. og Klara Elsa Brauer). ~ 17 april 46 i Kbh Kirsten Maria Christiansen, f 9 jan 22 i Snekkersten (F: kaptajn Jens Christian C. og Bodil Kirstine Jessen). — St 38 Metropolitkan, cand V 46. — Juli 46 turnus Nykøbing FI Centralsgh, juli 47 kand sst, febr 48 amn Nykøbing FI, fra jan 51 prakt sst. — Form Lolland-Falsters Lgf 55-60.



Dam, Signar Pætursson, f 7 marts 37 Tværrå, Færøerne (F: lærer Peter Mohr D. og Sigrild Ragnhild Strøm). ~ 13 juli i Torshavn sygepl Beinta Samuelsen, f 13 dec 36 i Kbh (F: maskinmstr Carl Nielas S. og forstænderinde Malene Sofie Poulsen). — St 55 Lagtingets studentkursus, cand V 69. — Marts 69 vikar Bispebjerg Hosp kir afd A, april 69 vikar Jönköping Centralas øreafd, juni 69 Bispebjerg Hosp kir afd A, aug 69 rsl sst thoraxkir afd L, maj 70 sst anæst afd, okt 70 Landssgh Thorshavn med afd, april 71 vikar overl Suderø Sgh Tværrå, fra nov 71 kommlæge Suderø nordre lægedistrikt. — Form Lkf for Færøerne 72.

Dam, Willy Høyrup, f 22 maj 14 i Kolding (F: togbetjent Iver Peter D. og Kathrine Høyrup). ~ 12 febr 44 på Frdbg sygepl Ella Sophie Christensen, f 15 febr 18 i Kbh (F: vognmand Anton C. og Marie Mekaline Abrahamson). — St 33 Kolding, cand V 42, speciall 51 (anæstesiologi). — Febr 42 turnus Bispebjerg Hosp afd B og A, febr 43 vikar turnuskand sst afd A, dec 43 vikar fast kand sst, febr 44 kand sst afd F, marts 44 narkoselæge sst afd A, juni-juli 47, febr-sept 48, nov 48-juli 49 vikar 2'rsel sst, aug 49-febr 50 Senior Resident Anesthetist West Middlesex Hosp, England, dec 53 ledende narkoselæge Bispebjerg Hosp, april 54-okt 79 overl sst anæst afd, fra nov 79 prakt



speciell Kbh. — Lægekons Falcks Redningskorps 56-79, udsendt til Grønland som kons i anæst af Grønlandsmin 58, 59, 61 og 62, Consultant AMA Evaluations of Drugs fra 73. — Underviser ved Forsvarets sanitetsskole fra 46, instruktør WHO int kurser i anæst Kbh 50-74, udsendt til Iran af WHO 57, underviser i anæst ved volontørtjenesten 62-68, lektor i anæst klin praktikantundervisning 68-79. — Sagkyndig i anæst Retslægerådet fra 54. — Studierejser Stockholm 45, Lund og Malmö 47 og 49, WHO Fellowship USA og Canada 53. — Forf af: Respirations- og kredsløbssvigt, 1963; medforf af: Anæstesi, 1' udg 1973, 3' udg 1981 (s m F MacNaughton og M Djernes), Intensiv terapi af medicinforgiftninger, 1975 (s m Anne-Marie Klynsner), Respirationsinsufficente patienter, 1980 (s m Jens Rex); afsnit i monografier om anæst emner og afsnit i Håndbog for sygeplejersker, tidsskr art. — Form Dansk Anæst Selsk 58-60, medl uddannelsesudv 54-74, form transportudv 56-61. — Æresmedl jugoslavisk anæst selsk 74. — R 74.

† **Dam-Larsen, Otto**, f 24 april 28 i Philadelphia, USA, † 17 nov 80 (F: ing Alfred D.-L. og Kristine Madsen). ~ 13 dec 58 i Esbjerg sygepl Ingeborg Nielsen, f 24 dec 28 i Ringkøbing (F: matros Thorvald N. og Martine Kristensen). — St 46 Nakskov, cand S 57. — Sept 57 turnus Kalundborg Sgh, sept 58 underlægeskolen, dec 58 kand FAS Esbønderup, sept 59 rsl Forsvarets Lægekorps, juni 60 kand Amtssgh Esbønderup, maj 61 Sct Maria Hosp Vejle gyn-obst afd, juli 62 Viborg Sgh, febr 63 amia Silkeborg, fra jan 64 prakt Silkeborg.

Dam-Mikkelsen, Carl Hakon, f 2 okt 07 i Lillerød (F: fabr Peter M. og Johanne Dam). ~ 27 maj 39 i Søllerød Ingrid Marie Dorothea Madsen, f 15 marts 17 i Kbh (F: dr techn Thorkild M. og Helga Paustian). — St 26 Ordrup, cand S 34, embedslægeeks 44, speciell 50 (diagnostisk radiologi og terapeutisk radiologi og strålebehandling). — Okt 34 aman, dec 34 vikar 2' rsl Hornslyd Sgh, jan 35 aman, juli 35 vikar Sæby Sgh Høng, okt 35 rsl Kalundborg Sgh, nov 36 Centralsgh Rønne, juli 37 vikar overl Ærøskøbing Sgh, aug-sept 37 konst overl Grindsted Sgh, praksisvikar, marts 38 vikar overl Ærøskøbing Sgh, juni 38 vikar kand Sct Joseph Hosp kir afd, juli 38 KAS Gentofte otol afd, sept 38 rsl Hæren, okt 38-okt 41 1' rsl FAC Hillerød, sept 39-marts 40 till rsl Hæren og kand Frdbg Hosp kir afd, okt 42 kand og rsl sst dermato-venerol afd, juli 43-dec 45 till assist sst rtg afd, jan 46 1' assist Bispebjerg Hosp rtg afd, aug 46 2' rsl KAS Gentofte rtg afd, okt 47 2' rsl Frdbg Hosp rtg afd, marts 49 kand Radiumstat, marts 50 assist Finseninst, sept 50 2' rsl sst, okt 52 vikar 1' rsl Øresundshosp rtg afd, okt 53 2' rsl sst, febr 55-febr 60 1' rsl sst, 64-70 vikar rsl Bispebjerg Hosp rtg afd II i flere perioder, fra nov 42 prakt Bagsværd.



***Damaszek, Paulina**, f 20 marts 47. — Cand S 74.

***Damberg, Svend Erik**, f 21 okt 46. — Cand V 74 Odense.

***Damgaard, Birger** Lilliegren Karlskov Bjerg, f 27 aug 45. — Cand S 73.

***Damgaard, Bo**, f 22 maj 50. — Cand S 77 Århus.

Damgaard, Carsten, f 1 okt 39 i Herning (F: fabr Christian Frølund D. og Elna Ruth Christensen). ~ 17 maj 69 i Silkeborg sygepl Annemarie Vilbert Jensen, f 3 juni 48 i Silkeborg (F: rutebilejer Jens Vilbert J. og Elisabeth Larsen). — St 58 Herning, cand V 67 Århus. — Febr 67 rotant Viborg Sgh, dec 69 rsl sst gyn-obst afd, april 70 rsl Fysiurgisk Hosp Hald, dec 70 rsl Farsø Sgh kir afd, maj 71 Kjellerup Sgh med afd, febr 72 aman lkast, dec 72 kompraksis sst, fra marts 81 kompraksis Herning. — Rsl Hæren april-nov 70.



***Damgaard, Ingelise**, f 3 maj 49. — Cand S 76.

Damgård, Jens Hvidberg, f 21 april 51 i Struer (F: sektionsleder Niels D. og Karen Hvidberg). — St 71 Struer, cand V 81 Århus. — Maj 81 rsl Thisted Sgh rtg afd.



Damgaard, Karen Ahrenkiel, f 20 nov 16 i Præstø (F: apoteker Emil D. og Margrethe Blicher-Nielsen). — St 35 Frederiksborg, cand S 42, svensk jus 63, svensk speciell (akutte infektionssygdomme). — Sept 42 turnus Holstebro Centralsgh, sept 43-marts 44 vikar kand Ålborg Amtssgh med afd, vikar Sønderborg og KAS Gentofte, juli 45 fast kand Statshosp Sønderborg med afd, aug 46 2' rsl sst, juli 49 halvårskand Børnehosp Fuglebakken, febr 50 Blegdamshosp epid afd, marts 50 Righosp børneafd, sept 50 sst afd H, febr 51 halvårskand Børnehosp Martinsvej, febr 52 vikar 2' rsl sst, maj-aug 52 halvårskand Blegdamshosp epid afd, okt 52 vikar assist Finseninst pæd modtageafd, lysamb for børn, nov 52 halvårskand Righosp afd H, marts 55 assist Finseninst pæd modtageafd lysamb for børn og vikar kand Nørre Hosp børneafd, maj 55 vikar assist sst, juli 55 Kbh kommunehosp med poliklin, okt 55 2' rsl Odense Amts og Bys Sgh afd H og J, okt 59-marts 60 vikar 2' rsl sst, maj 60 vikar Las Ørnsköldsvik, Sverige, okt 60 vikar overl Karlskrona Centrallas infektionsafd, nov 60 vikar underlækare sst, jan 61 ord underlækare sst, fra april 66 ass overl sst, infektionsklin. — Assist Kbh komm kons for allergiske sygd hos børn på Dr Louise Hosp maj 52-okt 55. — Tidsskr art.

***Damgaard, Marianne**, f 21 april 46 i Kbh (F: civiling Poul D. og Karen Olsen). — St 65 Holte, cand S 72.

† **Damgaard, Ove** Andreas, f 14 nov 09 i Århus, † 27 juli 77 i Esbjerg (F: fabr Peder D. og Anna Damsgaard). ~ 20 maj 39 i Esbjerg Dyma Christiansen, f 25 maj 19 i Esbjerg (F: auktionsmstr Christian Peder C. og Sinne Boye). — St 28 Århus, cand V 37. — Febr 37-jan 38 turnus Odder Sgh, maj 39 prakt Tistrup, fra sept 47 Esbjerg. — Jernbanelæge juli 39.



Damgaard-Jensen, Gert Ehlert, f 11 aug 14 i Århus (F: fabr Katarinus Tuesen D.-J. og Alma Wedelsted). ~ 7 aug 37 i Århus læge Inga D.-J. — St 33 Århus, cand V 41, speciall 51 (oftalmologi). — Febr 41 kand Grindsted Sgh, juni 41 rsl sst, ekstraord turnusbevis, febr 43 surnum kand Rigshosp øjenafd, april 43 vikar aman, nov 43 kand Århus Kommunehosp rtg- og lysafd samt Radiumstat, maj 44 2^{rsl} sst, april 45 kand Marselisborg Hosp dermatovenerol afd, april 46 assist sst, jan 47 aman Århus, marts 48 surnum kand Rigshosp øjenafd, juli 48 kand sst, febr 49 vikar kand Frdbg Hosp neurol afd, april 49 Kbh Kommunehosp øjenafd, maj 49 vikar Odense Amts og Bys Sgh afd E, sept 49 kand sst, febr-marts 50 vikar sst afd N, sept 50 rsl sst afd E, maj 52-dec 78 prakt speciall Århus, privat Risskov. — Kons øjensygd Ortopædisk Hosp Århus jan 53, geriat afdelinger Århus 60, Odder Sgh 60 og offentl socialinstitutioner Århus 61. — Assist prof Ehlers priv kons april 48-maj 49, assist overl P. Ladekarls privat kons sept 50-maj 52, øjenlæge Århus Amtssgh 55, De Gamles Hjem Århus 61. — Tidsskr art. — Medl best Århus og omegns Lkf 58, Provinsøjnlægernes Org 61, repr Lkf for Århus Amt 72.



Damgaard-Jensen, Inga Alexandra, f 2 jan 13 i Århus (F: dir Niels Geertsen og Anna Andersen). ~ 7 aug 37 i Århus læge Ehlert D.-J. — St 31 Marselisborg, korrespondenteks 33, cand V 41. — Juni 41 turnus Grindsted Sgh, juni-dec 42 kand sst, nov 43 vikar turnuskand Århus Kommunehosp kir afd, jan-febr 44 kand sst Radiumstat, juni 44-febr 48 ambulatorieassist Ortopædisk Hosp Århus, maj-okt 48 ambulatorieassist Ortopædisk Hosp Kbh, marts og april-juni 50 kand Odense Amts og Bys Sgh fys afd, vikar kand sst rtg afd, febr 59-juni 68 undervisningsassistent Århus Univ Institut for terapiasistent, privat Risskov.



***Damgaard-Jensen, Lars**, f 28 april 43 i Århus (F: læge Ehlert D.-J. og læge Inga D.-J.). ~ 25 nov 67 i Århus ergoterapeut Inger Kirstine Dalsager Jensen, f 23 dec 43 i Århus (F: gårdejer Aksel J. og Gudrun Johanne Dalsager). — St 61 Århus, cand S 71 Århus. — Juli 71 vikar Viborg Sgh med afd, sept 71 rotant sst, juni 72 rsl Statshosp Viborg, maj 76 rsl Århus Kommunehosp øjenafd, juli 76 kandidatstip sst.



***Damgaard-Mørch, Per**, f 16 sept 24 i Kbh (F: Anker E. Mørch og banksekr Ellen B. E. L. Damgaard) (nvf 54). ~ 29 maj 54 i Kbh fysioterapeut Ruth Ellen Münster-Swendsen, f 1 juli 27 i Gentofte (F: ekspeditionssekr Carl Victor M.-S. og Ellen Cathrine Nielsen). — St 43 Akad Kursus, cand V 51, speciall 62 (diagnostisk radiologi). — Juni 51-maj 52 turnus Rigshosp afd A og C, militærtjeneste og vikar, april 53 kand KAS Gentofte patol inst, okt 53 sst radiol afd, dec 53 vikar kand Sct Joseph Hosp, febr 54 kand Rigshosp afd D, febr 56 sst radiol afd, jan 57 2^{rsl} sst, juni 59 vidensk assist Radiumstat, juni 60 1^{rsl} Finseninstit radiol afd, sept-dec 60 surnum kand sst hudafd, juni 62 overl Sct Joseph Hosp Odense radiol afd, overl Odense Sgh røntgen diagnostik afd. — Deltager isotopkursus 57-58, kursus radiodiagnostik og radioterapi 59-60, studierejse Oslo 61. — Tidsskr art om radiol og kir emner.

***Damholt, Villiam Vestergård**, f 27 febr 33 i Sunds (F: gårdejer Mads Christian D. og Anna Jensen). — St 57 Statens Kursus, cand S 64, speciall 75 (ortopædisk kirurgi). — Aug 64 rsl Ålborg Kommunehosp kir afd, febr 65 sst med afd, aug 65 vikar kommlæge Eidi Færøerne, sept 65 rsl Ålborg Kommunehosp gyn-obst afd, sept 66 Patol Inst for Ålborg amt og by, juli 67 underlækare Østersund Las rtg afd, Sverige, jan 68 sst kir afd, jan 69 rsl Odense Sgh ortopæd-kir afd Ø, marts 70 kursus sst kir afd, marts 72 rsl sst neurokir afd, okt 72 sst O og Ø, okt 73 1^{rsl} Holstebro Centralsgh ortopæd kir afd, fra okt 74 1^{rsl} Odense Sgh afd O. — Underv assist Odense Univ anat inst fra 69, underviser i ortopæd kir sst fra 73. — Studierejse Oxford 69, 70, Athen 73. — Tidsskr art.

† **Damkilde, Svend Aage Christian**, f 5 jan 04 i Odense, † 24 dec 79 (F: arrest- og domhusforvalter Rasmus Nielsen D. og Anna Caroline Andreassen). ~ 30 juni 33 i Korup Eskildina Malene Højgaard, f 14 maj 1900 på Kalsø, Færøerne (F: kongsbonde Joen Hansen og Else Poulaine Poulsen). — St 23 Odense, cand S 32. — Juli 32 kand Julemærkesan Kolding, okt 32 vikar, april 33 kand Frdbg, maj 33-nov 34 Odense Amts og Bys Sgh, marts 35 rsl Hæren, 36-68 læge Gråbrødre Hosp, privat Odense. — Odense Amts og Bys Sgh epid afd 36-40, prakt Odense fra dec 34-jan 74. — Sekr Fyn Lgf 43-45, næstform Odense Lgf 43-46, medl Fyn Lgf voldgiftsret 46, form 60-63.



***Damkjær, Kirsten**, f 13 jan 46. — Cand V 73.

***Damkjær, Kurt Skov**, f 2 juli 44. — Cand V 75 Århus.

***Damkjær, Thomas Schou**, f 16 juli 47. — Cand V 75.

Damlund, Marianne, f 4 marts 49. — Cand V 76. — Juni 76 rsl Finseninst afd A, febr 79 deltager i postgraduat kursus i lægevidenskabens basale fag med henblik på arbejdsmed forskn, febr 80 forskningsmedarbejder Danmarks Tekniske Højskole inst for anlægsteknik beskæftiget med arbejdsmiljøforsk. — Medfor af: Jord- og betonarbejdernes arbejdsforhold bind I-III, 1980.

***Damm, Erik Leopold August Hammerich**, f 15 juli 21 på Frdbg (F: lrs, civiling, dr tech Leopold August D. og operasangerinde Gerda Hammerich). ~ 26 juni 48 i Nykøbing Fl sygepl Gerda Anna Christiansen, f 28 juni 25 i Nykøbing Fl (F: dir Einar Peter C. og Lydia Nielsen). — St 39 Sorø, cand V 50, speciall 59 (klinisk kemi og laboratorieteknik). — Febr 50 tillf 2^{underlækare} Centrallas Umeå radiol afd, Sverige, april 50 turnus Rigshosp afd A og C og fødeafd A, april 51 2^{underlækare} Centrallas Umeå radiol afd, jan 52 årskand KAS Gentofte afd D, jan 53 kand Militærhosp med afd, juni 53 konst 2^{rsl} sst, sept 54 kand Blegdamshosp, dec 54-maj 55 halvårskand Sundby Hosp børneafd, maj 55-nov 56 samt okt 58-jan 59 assist Med Lab Vognmagerafd, sept 55-sept 58 vidensk assist Kbh Univ biokem inst, juli 59 overl Skive Sgh centrallab, fra juli 74 overl Esbjerg Centralsgh klin-kem afd. — Kons Kjellerup Sgh lab fra juli 59. — Læge Kbh lægevagt sept 55-juni 59; censor suppl med eks Århus Univ 62, censor sst 64, censor hospitalslaborantudd 63. — Deltager kursus isotopteknik 58, kongr Edinburgh aug 60 (klin kemi), Moskva aug 61 (biokemi), studierejse USA 63. — Tidsskr art og foredrag. — Medl Indenrigsmin censorudv for hospitalslaborantuddannelsen 72. — Slægtsliit (mødrene): Slægthaandbogen, 1900.

Damm, Minea Hammerich, f 25 aug 50 i Kbh (F: overl Erik Hammerich D. og sygepl Gerda Anna Christiansen). — St 70 Silkeborg, cand V 80 Århus. — Febr 80 vikar rsl Skive Sgh rtg afd.



***Damsbo, Bent**, f 1 juli 52. — Cand V 79 Odense.

† **Damsbo, Erna**, f 23 dec 1899 i Stege, † 22 april 67 (F: overlærer Lars Nielsen D. og Marie Christine Bothilde Jochimsen). — St 18 priv, cand V 26. — April 26 vikar Varde Sgh, juni 26 Sønderborg Sgh, aug 26 Kbh Kommunehosp afd V, okt 26 rsl Amtssgh Fåske, okt 28 aman, dec 28 turnus Frdbg Hosp, dec 29 vikar sst dermatol afd, april 30 Montebello, maj 30 kand Øresundshosp tub afd, aug 30 skibslæge ØK, okt 30-sept 31 fast kand Frdbg Hosp med afd, dec 31 kand Blegdamshosp, maj 32 Dr Louise Børnehosp, nov 32 vikar Frdbg Hosp med afd, jan-dec 33 rsl Sønderborg Sgh, fra nov 34 prakt Elmelunde. — Skolelæge 42.

Damsbo, Niels, f 8 juni 47 i Fåborg (F: gårdejer Sylvester D. og Inger Nielsen). ~ 2 aug 70 i Klinte bankassistent Karen Anne Øxenbergt, f 24 aug 47 i Nørreby, Bogense (F: gårdejer Carl Christian Rasmussen Ø. og Hedvig Pilegård). — St 66 Vestfyns Gym, cand V 74 Odense. — Febr og maj-nov 74 vikar rsl Odense Sgh øcd afd H og J, marts-april 74 vikar rsl sst ortopæd-kir afd Ø, dec 74 rotant Statshosp Middelfart, juni 75 rotant Nyborg Sgh kir afd, marts 76 sst med afd, nov 76 sst rtg afd, febr 77 sst nefrol afd Y, april 77 aman Vissenbjerg, fra jan 78 prakt sst. — Adj i almen med Odense Univ inst for samfundsmed fra jan 80. — Deltager kursus familierapi 78 og 80, i med etik 80, idræts- og motionsmed 80, lægen som underviser 80-81. — Medl best Med Selsk for Fyns Stift; deltager 2' Nordiske kongr i almen med Bergen juni 81.

***Damsgaard, Else Marie Skjøde**, f 4 aug 48. — Cand S 74 Odense.

Damsgaard, Jens Jørgen, f 19 dec 45. — Cand S 72. — Febr 73 vikar rsl Centralsgh Holbæk kir og ortopæd-kir afd, maj 73 rsl sst, fra febr 78 prakt Hvalso.

Damsgaard, Jørgen Christian, f 24 febr 49 i Fredericia (F: Hans Poul D. og Ely Marie D.). — St 69 Fredericia, cand V 77 Odense. — Marts 77 rsl Odense Sgh med afd C, april 77 Fredericia Sgh kir afd, nov 78 sst med afd, maj 79 1' rsl sst kir afd.



***Damsgaard, Torsten**, f 16 dec 37 på Frdbg ~ 6 april 62 i Skovshoved laborant Lise Lotte Larsen, f 26 marts 41 i Kbh. — St 57 Lyngby, cand V 65, speciall 78 (intern medicin). — Febr 65 rsl Landsgh Thorshavn kir afd, senere rsl Righosp med afd B, juni 71 rsl Bispebjerg Hosp psyk afd E, febr 72 rsl Righosp neuromed afd, sept 74 1' rsl FAC Hillerød med afd B, senere Kbh Kommunehosp.

Damsgaard-Sørensen, Per, f 8 okt 38 i Kbh (F: prof, dr agro Poul D.-S. og Sigrid Jacobsen). ~ 26 aug 61 i Vesterborg sygepl Helen Boye, f 16 dec 37 i Birket (F: gårdejer Axel B. og Karna Frederiksen). — St 56 Lyngby, cand V 63, speciall 71 (kirurgi), 75 (kirurgisk gastroenterologi). — Juli 63 kand KAS Glostrup afd C, sept 63 turnus KAS Gentofte afd B og R, sept 64 1' rsl Bornholm Centralsgh Rønne radiol afd, nov 65 rsl Esbjerg Centralsgh kir afd, febr 66 KAS Gentofte afd R, maj 67 sst afd L, nov 67 sst afd G, nov 68 Sct Joseph Hosp kir afd, jan 70 1' rsl Slagelse Centralsgh kir afd, febr 73 Odense Sgh afd A og K, fra maj 76 prakt speciall Odense. — Lektor i kir Odense Univ febr-juni 76. — Rsl Hæren nov 64-juli 65. — Medl repr Fayl 70-71, medl kir blokråd Fyns Amt okt 73-maj 76, medl FAS praksisudv dec 76-febr 81, medl best Danske Kirurgers Org fra dec 80, medl repr Lkf for Fyns Amt.

Dan-Jensen, Erik Preben, f 29 juni 27 i Kbh (F: salgschef Carl August D.-J. og Magda Ebba Andrea Andersen). ~ 16 maj 59 i Gørslev lærer Ellen Bodil Elise Billegrav, f 3 nov 29 i Ringsted (F: proprietær Alf Martinus B. og Elise Margrethe Jensen). — St 46 Schneekloth, cand V 59. — Febr 59 vikar kand Nyborg Sgh, marts 59 turnus Kalundborg Sgh, marts 60 vikar 2' rsl sst med afd, juni 60 kand Marselisborg Hosp med-epid afd, okt 61 2' rsl Silkeborg Centralsgh med afd, sept 63 1' rsl sst, nov 65 kand KAS Glostrup med afd C, fra febr 66 prakt Slangerup. — Lægekonks Slangerup Komm fra 79. — Tilsl læge plejehjem Slangerup fra 70, skolelæge Slangerup Komm fra 73. — Tillidsmand Fayl 64-65, repr Fayl 65, medl Lkf for Frederiksborg Amt praksisudv 68-71.



Danbæk, Lis, f 6 febr 51 i Kbh (F: jord- og betonform Niels Valdemar Dahlbæk Nielsen og overassistent Ruth N.) (nvf 76). — St 69 Tårnby, cand S 77. — Juli 77 vikar rsl Finseninstit med afd, okt 77 sst radiumstat, dec 77 sst med afd, juni 78 rsl sst rtg afd, aug 79 turnus Kbh Kommunehosp kir afd IX, febr-marts 80 rsl Finseninstit rtg afd, juli 80 Maribo Sgh med afd. — Tidsskr art.

***Dangaard, Karin Alma**, f 5 nov 44. — Cand V 74.

***Danhøj, Bent**, f 2 juni 27 i Århus (F: fabr Carl Åge Pedersen-Danhøj og Edith Carly Christensen) (nvf 69). ~ 18 aug 51 i Århus sygepl Henny Jensen, f 2 juli 28 i Århus (F: salgschef Lauritz Marinus J. og Kaja Dagny Olesen). — St 46 Marselisborg, cand V 55 Århus. — Febr 55 vikar Viborg Sgh rtg afd, marts 55 turnus Grindsted Sgh, marts 56 vikar kand sst, april 56 fast kand Hobro Sgh kir afd, nov 56 2' rsl Nykøbing M Sgh, okt 58 1' rsl sst, sept 63 1' rsl sst med afd, fra jan 65 sygehushæge Brovst Sgh.



Danielsen, Jørgen Bent, f 15 juni 31 i Avnede (F: dir Peder Ejnar Benedict D. og Aase Petersen). ~ 16 marts 57 i Herlufsholm fysioterapeut Else Kristensen, f 17 jan 31 i Lundby (F: landbrugsskoleforst Kr. K. og husholdningslærerinde Kathrine Nielsen). — St 49 Gentofte, cand V 59, speciall 71 (anæstesiologi). — Marts 59 turnus Sundby Hosp, febr 60 årskand sst kir afd, febr 61 Diakonissestift gyn-obst afd, nov 62 KAS Glostrup kir afd A, juni 63 vikar KAS Gentofte pæd afd L, dec 63 rsl sst anæst afd, okt 66 1' rsl sst, april 67 rsl Sct Lukas Stift med afd, okt 68-sept 70 Instructor in Anesthesia Harvard Medical School, junior associate in Surgery Peter Bent Brigham Hosp anæsthesia, Boston, Massachusetts, USA, jan 71 1' rsl Frdbg Hosp anæst afd og afd for intensiv terapi, fra juni 72 overl Bornholm Centralsgh Rønne anæst afd. — Deltager British Council Course on Acute Injury sept 80. — Tidsskr art. — Medl § 23 stk 4 udv Bornholms Amt fra 74, form lægerådet ved Bornholm Amts Sygehusvæsen fra aug 80; deltager Nordisk Anæst Foren kongr Reykjavik 74, 1' og 2' World Congr on Intensive Therapy London 75, Paris 78.



***Danielsen, Birgitte Budde**, f 3 okt 49 i Thisted (F: isenkræmmer Arne Jørgensen og kontorassistent Inger Michaelsen). ~ 29 nov 69 i Hvidovre lektor, cand polyt Oluf D., f 13 aug 42 i Ålborg (F: gartner Anker Petrus D. og Helene Larsen). — St 68 Sct Annæ, cand V 76. — Febr 76 vikar rsl Næstved Centralsgh fys afd, marts 76 sst pæd afd, juni 76 rsl sst psyk afd, maj 77 turnus sst kir afd, dec 77 rsl sst rtg afd, aug 78 turnus sst ortopæd-kir afd, nov 78 sst med afd, juli 79 vikar rsl Slagelse Centralsgh gyn-obst afd, juni 80 sst neuromed afd, okt 80 sst kir afd, fra jan 81 skolelæge Ishøj. — Deltager kursus i almen med Odense Univ marts 80.

***Danielsen, Birthe**, f 19 april 43. — Cand V 80 Odense.

***Danielsen, Carl Christian Borregaard**, f 1 nov 48. — Cand S 76 Århus.

Danielsen, Curth Gustav, f 25 dec 28 i Randers (F: guldsmed Johan Gustav D. og Lilly Andrea Gregersen). ~ 30 marts 57 i Randers klin assist Ulla Barbara Andersen. — St 48 Randers, cand V 81. — 51-53 Hærens Officersskole, 53-74 A-officer; marts 81 underlækare Ljungby Las med afd Sverige, juni 81 vikar distrlækare Vårdcentral Ljungby, aug 81 underlækare Ljungby Las med afd. — (FN 7).

Danielsen, Henning Borregaard, f 27 juli 53 i Ketrup (F: gårdejer Andreas D. og Dagmar Borregaard). — St 72 Års, cand V 80 Århus. — Maj 80 rsl Århus Kommunehosp med afd C.

***Danielsen, Jens Erik**, f 11 sept 31. — St 52 priv, cand S 66.

Danielsen, Jørgen, f 16 febr 27 i Haslev (F: lektor Martin D. og Aleth Helene Pedersen). ~ 3 sept 60 i Magleby sygepl Kirsten Merete Hvid Arensbach, f 26 aug 35 i Glumso (F: restauratør Svend Godfred Hvid A. og Agnes Madsen). — St 45 Haslev, cand V 53, speciall 64 (neurologi). — Marts 53 turnus Centralsgh Holbæk, marts 54 årskand sst kir afd, febr 55 rsl Flyvevåbnet, okt 55 årskand Slagelse Centralsgh med



afd, maj 57 kand Odense Amts og Bys Sgh afd U, okt 57 Dianalund Nervesan og Kolonien Filadelfia psyk afd, okt 58 2' rsl Kolonien Filadelfia epilep afd, dec 59 kand KAS Glostrup afd N, jan 61 Rigshosp afd NK, juni 61 1' rsl Odense Amts og Bys Sgh afd N, sept 64 rsl Rigshosp afd N, jan 66 1' rsl Bispebjerg Hosp neurol afd N, fra aug 66 overl Kolonien Filadelfia mands- og børneafd for epilep sygd. — Kons i neurol Statens Åndssvageforsorg, Fyn 61-64, Statens Inst for Talelidende, Hellerup 64-66, Haslev Sgh fra 66. — Prakt speciall Dianalund fra 66. — Deltager Second Advanced Course in Electroencephalography Salzburg 65, Int Course in EEG Data Processing, Paris 77. — Forf af: Psykiske og sociale problemer hos børn med epilepsi (i: Basisbog om epilepsi, 1978); tidsskr art og foredrag om epilepsi, subkliniske epilep fænomener, EEG og neurol. — Medl Dansk Epilepsiforen sagkyndige råd fra 66, medl best Dansk Epilepsiselsk fra 70; deltager int kongr om neurol Wien 65, EEG Wien 65, Amsterdam 77, epilepsi Helsingør 70, Amsterdam 71, Firenze 79, Kbh 80, nordiske neurolog-kongr Kbh 60, Göteborg 64, Helsingfors 67, skandinaviske EEG-møder og epilepsimøder.

***Danielsen, Lis**, f 29 april 30 i Holbæk (F: trafikkontrollør Jens Christian Arnbo og Astrid Kristine Nielsen). ~ 3 maj 58 i Holbæk produktionschef Jan Daniel D., f 4 nov 29 i Nakskov (F: arkivar Gustav D. og Julie Marie Jensen). — St 49 Stenhus, cand V 58, speciall 67 (dermatovenerologi), dr med 79. — Marts 58 turnus FAS Hørsholm, marts 59 vikar turnuskand sst, sept 59 vikar kand Kbh Kommunehosp gyn afd og Hosp Forchhammersvej, juni 60 vikar og halvårskand Rudolph Bergh Hosp og Balder Hosp, febr 61 halvårs- og årskand Militærhosp med afd, april 63 halvårskand Rigshosp afd H, dec 63 klin assist sst, juni 65 rsl sst, febr 68 universitetsadjunkt sst, febr 71 klin assist sst, juli 72 1' rsl sst, fra april 74 overl Kbh Kommunehosp klinik for hud- og kønssygd. — Ekstern lektor i dermatol og venerol Kbh Univ sept 72-marts 73. — Forf af: Morphological changes in pseudoxanthoma elasticum and senile skin (disp 79); tidsskr art.



Danielsen, Ole Kamp, f 20 juni 49 i Ryde (F: landbruger Svend D. og Karen Marie Kamp). — St 69 Holstebro, cand V 81. — Febr 81 AT-lækare Växjö Las, Sverige.

Danielsen, Poul Erhard, f 6 dec 20 i Rødby (F: slagtermstr Hans Aksel D. og Ingrid Hansen). ~ 17 aug 47 i Haderslev tandtekniker Birgit Duus, f 23 april 26 i Haderslev (F: kontorchef Peter D. og Edith Eline Borg). — St 39 Rungsted, cand S 46, speciall 59 (kirurgi), 64 (kirurgisk gastroenterologi), 65 (gynækologi). — Jan-dec 47 turnus Amtssgh Roskilde, juni 48 kand Holstebro Centralsgh, sept 49 årskand Vejle Sgh kir afd, maj 50 Odense Amts og Bys Sgh kir afd, maj 51 sst rtg afd og Radiumstat, nov 51-okt 52 sst afd D, dec 53 halvårskand Rudolph Bergh Hosp og Balder Hosp, maj 53



Årskand Øresundshosp thoraxkir afd, nov 53 1'rsI Nykøbing Sj Sgh, juni 55 2'rskir Århus Kommunehosp, maj 58 1'rskir Horsens Sgh, april 59 Sønderborg Sgh kir og ortopæd afd, marts 64 1'rsI sst gyn-obst afd, marts 65 ass overkir Grenå Sgh, fra april overkir sst. — Tidsskr art.

***Danker, Knud Ole**, f 23 aug 30 i Århus (F: fuldmægtig fyrdirektoratet Åge Vilhelm Jacobsen og sygepl Erica Kristiane Danker) (nvf 56). ~ 2 juli 55 i Blovstrød kunststud Mary Pearse, f 25 dec 33 på Bullimore Farm, Shepton Mallet, Somerset, England (F: farmer George Vokes P. og Vera Jessie Gibbons). — St 51, cand S 61, svensk jus 67. — Juli 61 vikar provinsiallækare Skene, aug 61 underlægeskole, nov 61 vikar provinsiallækare Sverige, okt 63 rsl Forsvaret, juni 64 vikar provinsiallækare Ånge, nov 64 underlækare Karlshamn Länslas kir klin, febr 65 vikar rsl KAS Gentofte afd H, maj 65 underlækare Falkenberg Las, maj 66 vikar provinsiallækare Hofors-Emmaboda, okt 67-april 68 underlækare Landskrona Las kir klin, fra aug 68 prakt Bjuv, Sverige.



Dannesiold-Samsø, Bente, f 21 febr 44 i Bradsted (F: malermstr Karlerik Frank Andersen og plejehjemsmedhj Maren Edith Knudsen). ~ 11 juli 69 i Veggerby civiling Ulrik Christian Laurits greve D.-S., f 8 aug 45 i Kbh (F: kammerherre Niels Frederik Kjeld Viggo greve D.-S. og journalist Lykke Wilhelm). — St 63 Ålborg, fysioterapeuteks 66, cand S 73. — Okt 73 rsl Nørre Hosp fys afd, juni 74 Ortopædisk Hosp afd II, dec 74 Frdbg Hosp med afd M, jan 75 sst med afd E, marts 75 rotant Sct Joseph Hosp, marts 75 rsl Sct Hans Hosp afd D, sept 75 Sct Joseph Hosp kir afd, marts 76 sst med afd, sept 76 Bispebjerg Hosp neuromed afd N, dec 76 Rigshosp gyn-obst afd, maj 77 Bispebjerg Hosp neuromed afd N, sept 77 Hvidovre Hosp fys afd, sept 78 kursist Kbh Kommunehosp fys afd, sept 79 1'rsI sst, juni 80 rsl Frdbg Hosp med afd E, maj 81 1'rsI Kbh Kommunehosp fys afd, maj 81 1'rsI Kbh Kommunehosp fys afd. — Underviser i sygdomslære Skolen for Fysioterapeuter, Kbh 74-77. — Censor i fysioterapiteori Skolen for Fysioterapeuter Kbh 76-81, i klin fys sst 79. — Deltager efteruddannelseskurser for speciall i fys 74, 76, 78, kursus i diabetes mellitus 75, i almen med 76-77, i med videnskabsteori og forskningsmetodologi Århus Univ 77, i rheumatol 77, Advanced Course in Rheumatology, London 78, rask og syg muskulatur, Malmö 78, Nordisk kursus i rheumatol Umeå 78, i med forskningsmetodologi 79. — Abstracts, foredrag og tidsskr art. — Deltager symposium om arbejdsmed 74, om miljø og sygdom 75, kongr i manuel med Kbh 77, Nordisk Rheumatol Kongr Reykjavik 76, Helsingør 78, Helsingfors 80, Congreso Panamericano de Rheumatologia, Bogota, Columbia, 78, workshop Vitamin D Berlin 79, 9' Europ Kongr i rheumatol Wiesbaden 79, 8th Int Congr of Physical Medicine and Rehabilitation, Stockholm 80, 15th Int Congr of Rheumatology, Paris 81.



***Dannin, Ib Mogens Adolph**, f 25 jan 21 i Kbh (F: fabr Adolph D. og Ingrid Juline Dorteha Sørensen). ~ 15 juli 48 i Vedbæk Ebba Regitze Schack von Brockdorff, f 8 april 25 i Roskilde (F: kaptajn, kammerjunker Frederik Adolf William S. von B. og Augusta Winge Leisner). — St 40 priv, cand S 49, svensk jus 61, svensk speciall 60 (oto-rhino-laryngologi), speciall 65 (oto-rhino-laryngologi). — Aug 49 turnus Kbh Kommunehosp afd II og I, juli 50 vikar cand Rudolph Bergh Hosp, sept 50 vikar kand Finseninst øreafd, sept 51-jan 53 vidensk assist sst Centrallab, april 53 kand sst tub afd, okt 53 2'rsI Slagelse Centralsgh øreafd, juli 54 vikar Centrallas Karlstad øreafd, Sverige, aug 55 vikar overlækare Centrallas Sollefteå, nov 55 vikar Centralsan Sandtråsk, febr 56 Las Luleå kir afd, maj 56 Centrallas Boden øreafd, sept 57 sst kir afd, juni 58 1'underlækare sst øreafd, nov 59 tilf provinsiallækare Harads, dec 59 1'underlækare Centrallas Boden øreafd, jan 60 tilf stadslæge Boden, maj 60 1'underlækare Centrallas Boden øreafd, april 61 bataillonslæge svensk FN-bataljon, juli 61 vikar overlækare Las Örnköldsvik øreafd, aug 61 vikar Las Umeå øre-næsehalsklin, sept 61 vikar overlækare Las Örnköldsvik, sept 61 underlækare Centrallas Boden øreafd, nov 61 vikar Las Umeå øreklin, dec 61 vikar underlækare Las Umeå øre-næsehalsklin, okt 62 vikar Centrallas Växjö øreafd, jan 63 underlækare Centrallas Halmstad øreafd, maj 65 bitr overlækare sst, fra maj 70 prakt speciallækare Malmö. — Studierejse Würzburg 62, deltager kursus for øre-næsehalslæger Lunds Univ 65. — Medl best Fysl 55. — (FNTM).



***Dansgaard, Finn**, f 28 juli 53. — Cand V 81.

† Dansgaard, Sven, f 30 aug 27 på Frdbg, † 19 marts 81 (F: gravormstr Poul James D. og Oda Engine Nielsen). — St 46 Efterslægt, cand S 53, speciall 63 (røntgendiagnostik). — Okt 53 vikar turnus Frdbg Hosp afd A, nov 53 turnus KAS Gentofte afd B og A, sept 56 kand Slagelse Centralsgh kir afd, sept 56 2'rsI Centralsgh Holbæk rtg afd, juni 58 kand sst med afd, marts 59 2'rsI KAS Glostrup rtg afd, sept 61 vikar overlækare Säfte Länslas rtg afd, okt 61 kand Radiumstat, okt 62 surnum kand Kbh Kommunehosp hudklin, febr 63 vikar bitr overlækare Karlshamn Länslas kir afd, fra okt 63 prakt Ballerup. — Praksisvikar 62. — Tidsskr art.

Danvad, Ivan, f 9 maj 30 i Viborg (F: værkstedsleder Edvin Christian Marinus D. og Gudrun Johanne Jørgensen). ~ 9 sept 58 i Troense Mary Kirstine Jørgensen, f 15 febr 31 i Tjele (F: gårdejer Harald Aage J. og Margrethe Petrine Kristensen). — St 50 Viborg, cand V 58 Århus, speciall 67 (psykiatri). — Febr 58 underlækare Källshagens Sjukh Vänersborg, Sverige, marts 58 turnus Hjørring Sgh, marts 59 kand Statshosp Middelfart afd M, aug 59 2'rsI Statshosp Vordingborg kvindehosp, marts 61 2'rsI Statshosp Nykøbing Sj mandsafd, april 63 årskand Nykøbing FI Centralsgh med afd, dec 63 rsl Odense Amts og Bys Sgh afd N, dec 64 sst fys afd, juni 65 rsl Statshosp Risskov forskningsafd, april 66 2'rsI sst kvindehosp, herunder fung 1'rsI sst nov 67, febr 68 1'rsI Bispebjerg Hosp psyk afd E, jan 70 vikar rsl Statshosp Nykøbing Sj mandsafd, febr 70 ass overl sst mands- og kvindeafd, juni 70 overl sst, fra marts 75 overl Viborg Sgh Øst. — Kons Viborg



Amtskomm visitationsudv febr 80. — Underviser klin kursus i psyk for med studenter aug 68. — Vikar overl psyk Mødrehjælpen Odense 64, 1'lægeassistent Justitsmin psyk undersøgklin afd A aug 68-dec 69. — Deltager postgraduat kursus psyk 62, Dansk Psyk Selsk efteruddannelseskursus (skizofreni, psykofarmakol, gerontol psyk). — Medfor af: Om Sikringsanstalten og dens klientel (i: S. N. S. gennem 50 år, 1965); tidsskr art. — Medl uddannelsesnævnet for Sundhedsvæsenets udv vedr uddannelse af sygeplejeelever 70, form psyk overlægeråd Viborg Sgh juli 81, form psyk blokråd Viborg Amt juli 81.

Danø, Keld Bechgaard, f 11 nov 36 i Glostrup (F: fabr Axel D. og Ida Bechgaard). ~ 67 Else Lindberg. — St 56 Høng, cand S 66, dr med 76. — Juli 66 rsl Finsensinst med afd, juli 67 vidensk assist med afd lab, febr 69 kandidatstip Kbh Univ biokem inst B og Finsensinst sst med afd lab, febr 72 seniorstip sst, jan 73 Visiting Assistant Prof The Rockefeller Univ, Dept of Cell Biology, New York, jan 76 forskerstip Kbh Univ inst for med mikrobiol, tumorbiol lab, fra maj 78 lektor Kbh Univ patol anat inst, tumorbiol lab. — Forf af: Experimentally developed cellular resistance to daunomycin. Mechanisms of resistance, the daunomycin-pump and cross resistance to adriamycin, vincristine and vinblastine (disp 76); medfor af: Kræft og kemiske stoffer - en redegørelse om vurderingen af kemiske stoffers muligt kræftfremkaldende virkning, 1981; tidsskr art om generel tumorbiol, klin og eksp cancer kemoterapi og cancercellers biokemi. — Medl Medicouvd under Akad for de Tekniske Videnskaber og de lægevidenskabelige forskningskom 69-72, sekr Selsk for Teor og Anvendt Terapi 70-72, medl best fra 79, medl best Dansk Selsk for Lægevidensk Teor Fag 71-72, medl Kbh Univ lægevidensk fakultets postgraduate udv 71-72 og fra 79, studieplanudv for patol-anat fra 79 og studieplanudv for tumorbiol og klin onkol fra 80, medl best Biol Selsk fra 79, sekr Statens Naturvidensk Forskningsråds cancerforskningsudv fra 79, medl Arbejdstilsynets udv for kemiske stoffer og kræft fra 79; medl af The New York Acad of Sciences fra 79. — Tildelt læge Carl Strarups mindelegat 72, Odd Fellow Ordens forskerpris 75, Petrus Andersens legat 76, Peder Laurds Pedersens legat 76, Kai Hansens fonds forskerpris 78, Margrethe Schaufuss legat 80.



Danø, Poul, f 14 jan 36 i Tveje-Merløse (F: amtsvejinsp Knud Peder D. og Anna Stougaard). ~ 25 juli 59 i Holbæk korresp Lisbeth Lyskjær Frølund, f 16 sept 36 i Holbæk (F: dir Jens Valdemar Lyskjær F. og Ida Marie Jensen). — St 54 Stenhus, cand V 62 Århus, speciall 70 (intern medicin), 74 (medicinsk gastroenterologi), dr med 76. — Marts 62 turnus Kalundborg Sgh, marts 63 fast kand sst kir afd, april-aug 64 rsl Næstved Centralsgh otol afd, april 66 1' rsl Kalundborg Sgh med afd, juli 67-jan 68 2' rsl Odense Amts og Bys Sgh epidemiol afd, nov 68 1' rsl FAC Hillerød med afd B, nov 70 rsl Rigshosp gastroenterol afd P, fra april 77 overl FAS Helsingør med afd. — Forf af: Jejunioleal shunt-operation for adipositas (disp 76).

***Darling, Hans-Henrik Steen**, f 4 sept 43. — Cand S 74 Århus.

***Darling, Klaus Nørgaard**, f 14 juli 47. — Cand S 78 Århus.

Darre, Erik Michael, f 1 sept 53 i Kbh (F: oberst Ejvin Victor D. og Anna Vilhelmine D.). ~ 6 aug 77 i Vangede stud mag Lotte Kolbye Glenstrup, f 16 juni 54 på Frdbg (F: forskningsbibliotekar, mag art Christian G. og seminarlærer Inge Kolbye). — St 72 Gentofte, cand V 79. — Febr 79 rsl Nykøbing Fl Centralsgh med afd, april 79 underlægeskole, juli 79 rsl Forsvaret, april 80 rsl Hvidovre Hosp med blok sekt A. — Underviser i ABC-medicin-C Forsvarets Sanitetsskole april 80. — Forf af: ABC-medicin-C. - C-kampstoffernes medicinske aspekter, 1979, 2 udg 1980; oversættelse og dansk bearbejdelse af medicinske undervisningsfilm.



Date, John William, f 17 maj 27 i Kbh (F: bogtrykker Johan Heinrich Wilhelm D. og Gudrun Alvida Christiane Petersen). ~ 18 juli 53 på Tåsinge korresp Gurli Larsen, f 9 maj 33 i Strammelse (F: malermstr Knud L. og Ingrid Albertsen). — St 45 Metropolitan, cand S 53, speciall 64 (klinisk kemi og laboratorieteknik), dr med 65 Århus. — Sept 53 turnus KAS Gentofte afd F og H, sept 54 kand Sct Elisabeth Hosp kir afd, marts 55 Øresundshosp tub afd, okt 55 2' aman prof biokemi Århus Univ, febr 57 vidensk assist Århus Univ hyg inst, okt 60 fung lektor sst, juli 61 2' rsl Frdbg Hosp centrallab, aug 62 årskand KAS Glostrup afd C, febr 64 1' rsl sst centrallab og blodbank, sept 64 ass overl Frdbg Hosp centrallab, fra marts 68 overl Odense Sgh centrallab. — Kons ved Vestkommunernes Lægelab, Rødovre 64-68. — Underviser i biokemi Århus Univ 55-57 og i hyg sst 55-57. — Censorsuppl i kemi Århus Univ 58-61, Kbh Univ fra 65. — Studieophold Univ Freiburg kem inst 59, Oxford Haemophilia Centre, deltager WHO kursus i statistik og epidemiol Göteborg 60, isotopkursus. — Forf af: Udskillelsen af nogle kulhydrater i urinen under graviditet og diegivning (disp 65); tidsskr art om kulhydrater ved graviditet og diabetes, klin kemi, thyreoideaforsk. — Deltager kongr i biokemi, klin kemi og thyreoideaforsk.



***Daubenmerkl, Wilhelm Julius**, f 7 dec 09 i Vorup (F: slagter Wilhelm Ludvig D. og Ingeborg D.). — St 28 Rungsted, cand S 35, speciall 48 (intern medicin), 53 (klinisk kemi og laboratorieteknik), dr med 47. — Juli 35 vikar Kbh Kommunehosp afd VI filial Balder Hosp, sept 35 kand Statshosp Viborg, jan-dec 36 turnus Skive Sgh, april 37-marts 38 rsl Korsør Sgh, maj-okt 38 kand Frdbg Hosp med-epid afd, maj 39-juli 40 De Gamles By, dec 40 Børnehosp Fuglebakken, juni 41 Rudolph Bergh Hosp, okt 41-sept 43 2' rsl De Gamles By, febr 45 fast kand Bispebjerg Hosp afd C, dec 45 konst 2' rsl sst, marts 47-marts 50 2' rsl sst, sept 50 leder Rigshosp Gigt Bekæmp Lab Farmakol Inst, marts 52 1' rsl Sct Joseph Hosp med afd, fra dec 56 overl sst centrallab. — Kand Kbh Kommunehosp neurol afd juni 43-nov 44, assist Sct Joseph Hosp med lab okt 52-aug 53, indehaver Herlev Lægelaboratorium fra 60. — Forf af: Undersøgelser over Laktoflavinudskillelsen i Urin, (disp 47); tidsskr art om intern med emner.

***Daubjerg, Peder Stjernholm**, f 30 april 42. — Cand S 72 Århus.

***Daugaard, Hans Ole** f 27 okt 52. — Cand S 80 Århus.

***Daugaard, Henrik**, f 23 febr 49. — Cand V 76.

† **Daugaard, Jens** Brücker, f 11 aug 23 i Kolding, † 21 okt 81 (F: læge Hans D., † 5 aug 52, og Harriet Brücker). ~ 21 jan 49 på Frdbg stud med Bente Bau, f 18 juli 25 på Frdbg (F: Irs Kai Roborg B. og Maia Kirstine Møller Petersen). — St 41 Roskilde, cand V 50. — 48 underlækare Vänersborg kir afd, Sverige, 49 Uddevalla, febr 50 Sjukh Tranås, maj 50 turnus Rigshosp afd B og D, maj 51 underlækare Centrallas Karlstad gyn-obst afd, juli 51 underlæge Hæren, okt 51 fast kand Slagelse Centralsgh, juni 52 rsl Hæren, 52 fast kand Slagelse Centralsgh, febr 53 2' rsl Nykøbing FI Centralsgh, fra jan 54 prakt Næstved. — Ekstern lektor Kbh Univ inst for almen med fra 74, underviser ved div kurser i med etik fra 77. — Jernbanelæge jan 54, idrætslæge juni 56-77. — Forf af: kapitel om etik (i: Attestbog - Lærebog om almen Medicin, 1978); tidsskr art. — Suppl Fayl 50-51, medl sygekasse- og takstudv 61, form Næstved Lgf 63, medl best Lkf Storstrømsamtet 63, form 65-68, medl best Dadl 68, næstform 70-73, medl Wechselmannudv, indtægtsgrænse-udv og epilepsiudv, Sundhedsst vaccinationsgruppe fra 71, indenrigsmin udv om vaccinationskader, repr Dadl i World Med Assoc fra 70, council 73, chairman of com om med ethics 74-78, medl retslægerådet vedr praksissager 75, udv vedr videnskabetiske kom 77, næstform central-videnskabetiske kom 80, form Dadl etiske udv 80; vice-chairman Anti Torture Research 78; deltaget i talrige kongr bl a Tokyo, Manila, Sao Paulo, New York, München, Paris, Kbh, Stockholm, Ottawa, Lissabon, Geneve og Bergen. — Æresmedlem Brasilianske lgf 76; gæsteforelæsning Messina Univ (om lægers ret til at organisere sig - og strejke) 81, tildelt Christensson-Cesons familielegat 75, Lkf Storstrømsamtets hædersgave 74, Barfred-Pedersen hædersgave 77. — Slægtslitt: Poul Lindholm: Starup Sogn, 1911; (mødrene): V. Brücker: Mit Livs Vej I, 1925; Troels Marstrand: Slægten Marstrand, 1915.



***Daugaard, Jens Jørgen**, f 4 juni 50. — Cand S 77 Århus.

***Daugård, Svend Jørgen**, f 17 marts 31 i Kbh (F: pelshdlr Svend Nielsen D. og Johanne Schucht). — St 49 Schneekloth, cand S 58 Århus. — Jan 59 underlækare Hällnäs San, Sverige, april 59 Länslas Sveg, dec 59 Länslas Lindesberg med afd, bosat Hälsingborg.

***Daugaard, Kirsten**, f 10 okt 51. — Cand S 78.

***Daugaard, Søren**, f 1 juli 55. — Cand S 80.

***Daum, Gert**, f 23 okt 42 i Snesere. ~ 23 nov 79 i Ribe sygepl Inge Ballesen, f 6 okt 53 i Herring. — St 61 Nykøbing FI, cand S 73. — Juli 73 rsl Githosp Skælskør, april 74 1' rsl sst, april 75 Ribe Sgh med afd, maj 78 Kolding Sgh med afd, okt 78 rsl Farso Sgh kir afd, april 79 1' rsl Ribe Sgh med afd, febr 80 rsl Landssgh Thorshavn psyk afd, fra maj 80 1' rsl Ribe Sgh med afd. — Deltaget i kursus i almen med Odense.



***Dauv-Pedersen, Dora Marie**, f 20 marts 27 i Kbh (F: landinsp Niels Kristian Jensen Smed og overlærer Selma Jensen). ~ 27 febr 54 i Kbh cand pharm Erik D.-P., f 31 jan 30 i Kbh. — St 46 Akad Kursus, cand V 54. — Marts 54 turnus Centralsgh Holbæk, marts 55 kand Hosp Forchhammersvej, marts 57 Kbh Kommnehosp gyn afd, jan 58 Bispebjerg Hosp afd F, nov 59 Rigshosp fødeafd B, maj 60-okt 63 lægeassit Mødrehjælpen, privat Virum.

***Davidson, Annette Sofie**, f 29 dec 48. — Cand V 75 Århus.

***Davidson, Bogi Danialson**, f 18 jan 48. — Cand V 77.

Davidson, Dagmar Kirstine, f 21 april 26 i Slagelse (F: skoleinsp Søren Christensen Uhrenholt og Anna Petersen). ~ 12 juli 53 i Rendsburg overl Sven D. — St 46 Struer, cand S 54, speciall 69 (diagnostisk radiologi). — Jan 55 turnus Ålborg Amtssgh, jan 56 kand sst med afd, maj 56 sst radiol afd, sept 56 2' rsl sst, jan 59 underlækare Centrallas Karlskrona rtg afd, april 59-febr 61 sst anæst afd, april 65 kand Ålborg Sgh Nord rtg afd, aug 65 1' rsl sst, juli 67 rsl Landshosp Sønderborg kir afd, jan 68 sst med afd, juni 68 Radiumstat Århus Kommunehosp, aug 69 sst neuroradiol afd, febr 71 1' rsl sst rtg afd R, maj 76 overl sst, fra aug 80 overl Silkeborg Centralsgh rtg afd.



Davidson, Henning Gösta, f 7 aug 20 i Skåde, Holme (F: grosserer Gösta Josef D. og Mary Frederiksen). ~ 2° 25 aug 62 i Odense lægesekr Inge-Lise Westphal Nielsen, f 15 nov 36 i Skibet. — St 39 Marselisborg, cand V 47, speciall 67 (diagnostisk radiologi), dr med 60. — Juni-juli 44 vikar rsl St Joseph Hosp Århus øreafd, nov 44-jan 45 Horsens Sgh med afd, april 47 turnus Bispebjerg Hosp afd B og F, april 48 vikar sst med afd, maj 48 halvårskand Blegdamshosp med afd, febr 49 vikar sst og Dr Louise Børnehosp, april 49 årskand Blegdamshosp med afd, april-nov 50 vikar 2' rsl sst, febr-juli 51 halvårskand Rigshosp afd H, sept 51 vikar assist sst med poliklin, nov 51-april 52 halvårskand Sundby Hosp børneafd, juni 52 1' assist Rigshosp afd B cardiol lab, sept 55 2' rsl sst, juli 56 sst radiol afd, febr 59 fung 1' rsl sst, april 59 1' rsl sst, marts 63 assist overl sst, fra 69 overl sst. — Lærer diagnostisk radiol Kbh Univ 57, ekstern lektor fra 64, postgraduat underv 58-74, WHO kurser i anæst 62-64, kir 66-69, kardiovaskulære sygd 66-72. — Studierejser Stockholm 56, Paris og Nancy 58, USA 63. — Forf af: Atrial septal defect. An investigation into the natural history of a congenital heart disease, (disp 60); medfor af: Liden Kirsten og Buris, 1971 (s m Vilhelm Møller-Christensen); medarb ved: Klinisk Ordbog 8-12 udg, 1969-80; Advisery Editorial Com Scand Journal respiratory diseases fra 66; tidsskr art. — Medl Dansk Radiol Selsk forskningsudv fra 68, Rigshosp Lægeråd 75-80, næstform 75-78. — R 77.



***Davidson, Jens**, f 6 juni 46. — Cand S 73 Århus.

***Davidson, Johan Peter**, f 20 juni 52. — Cand S 78.

***Davidson, John**, f 3 juli 48. — Cand S 76.

Davidson, Otto Vilhelm, f 8 febr 32 i Kbh (F: repr Magnus Arnold Harald D. og Ketty Petersen). ~ 7 febr 76 på Frdbg cand jur Vivi Rasmussen, f 25 nov 42 i Kbh. — St 54 priv, cand V 61, speciall 75 (intern medicin). — Marts 61 turnus KAS Gentofte med afd B og kir afd R, marts 62 vikar 2' rsl sst med afd B, april 62 kand Sønderbro Hosp med afd, dec 63 vikar 2' rsl sst, febr 64 rsl sst, jan 67 1' rsl Sundby Hosp centrallab, jan 69 rsl Børnehosp Fuglebakken, juli 69 rsl Blegdamshosp epid afd, okt 69 1' rsl Sønderbro Hosp med afd, febr 71 1' rsl Bispebjerg Hosp med afd T, fra maj 74 1' rsl Bispebjerg Hosp afd P. — Underviser med klin kursus for 3' semester i med 71. — Tidsskr art.



***Davidson, Paul Christian Bülow**, f 12 nov 32 i Ardestrup (F: præst Harald Bülow D. og Sidsel Marie Opstrup). ~ 22 okt 58 på Frdbg cand mag Birgit Gerd Petersen, f 16 april 34 i Dalum, Fruens Bøge (F: viceskoleinsp Signe P.). — St 51 Randers, cand S 59, speciall 70 (gynækologi, obstetrik). — Sept 59 turnus Frdbg Hosp afd A og B, sept 60 vikar kand KAS Glostrup rtg afd, nov 60 Frdbg Hosp afd B, april 61 Blegdamshosp børneafd, dec 61 årskand Ålborg Amtssgh afd B, juni 62 rsl Flyvevåbnet, febr 63 årskand Bispebjerg Hosp afd A, maj 64 rsl sst afd K, nov 65 1' rsl Rigshosp fødeafd A og gyn afd, april 66 2' rsl sst, april 68 Sct Lukas Stift kir gyn afd, april 70 1' rsl sst gyn afd, jan 71 Odense Sgh afd D, fra aug 74 prakt speciall Hillerød. — Tidsskr art.



Davidson, Sven Gunner, f 21 febr 28 i Haslev (F: provst Valdemar Christian D. og Johanne Marie Petrine Larsen). ~ 12 juli 53 i Rendsburg læge Dagmar D. — St 48 Maribo, cand S 54, speciall 67 (kirurgi), 68 (gynækologi og obstetrik). — Jan 55 turnus Ålborg Amtssgh, jan 56 kand Ålborg Kommunehosp kir afd, juni 56 Ålborg Amtssgh radiol afd, maj 57 sst med afd, sept 58 konst 2' rsl sst, jan 59 underlækre Centrallas Karlskrona rtg afd, maj 60 sst kir afd, jan 62 1' underlækre sst, april 63 1' rsl Amtssgh F: kse kir afd, marts 65 Ålborg Kommunehosp gyn-obst afd juli 67 Sønderborg Sgh gyn-obst afd, marts 69 Fødselsan: alten Århus, fra dec 71 overl Silkeborg Centralsgh gyn-obst afd. — Lektor gyn og obst Århus Univ fra april 69. — Tidsskr art.



Dawids, Steen Gamwell, f 18 nov 37 i Kbh (F: civiling Adolf Carl D. og Barbara Greene Gamwell). ~ 26 maj 62 i Gentofte Anne Elisabeth Bohr, f 11 maj 43 i Kbh (F: civiling Erik B. og Ulla Karsten Meyer). — St 57 Øregaard, cand S 64. — Aug 64 vikar kand Rigshosp afd NK, okt 64 turnus sst afd A og C, okt 65 ansat Akad for de tekniske Videnskaber (afd for mekanisk teknologi, Danmarks Tekniske Højskole), juni 71 rsl Rigshosp afd P, 78 1' rsl sst, fra 81 1' rsl Diakonissestift med afd C. — Projektleder i medicotekniske udviklingsprojekter ved Europacon 78. — Klin lektor i intern med Rigshosp, ekstern lektor Danmarks Tekniske Højskole medicoteknik 81. — Tidsskr art.

***Deckert, Torsten**, f 7 marts 28 i Hamburg (F: prof, dr phil Walter D. og Margit Zachariassen). ~ 30 juni 56 i Slagelse organist Annelise Larsen, f 5 nov 27 i Slagelse (F: overlærer Niels Peter L. og Karoline Larsen). — St 47 Hamburg, cand S 56, speciall 68 (intern medicin), 67 (klinisk kemi og laboratorietechnik). — Aug-sept 56 vikar extralækre Kungsbacka sjukstuga, Sverige, dec 56 turnus FAC Hillerød, dec 57 kand sst med afd, okt 59 2' rsl sst centrallab, april 60 kand Niels Steensen Hosp, april 62 vikar 1' rsl sst, 64 2' rsl KAS Glostrup afd F, 65 1' rsl Bispebjerg Hosp med afd, 69 overl Frdbg Hosp afd E, fra 72 Niels Steensen Hosp. — Deltager i endocrinologikursus og isotopkursus 62. — Tidsskr art.



† Deden, Carl, f 30 okt 08 i Kbh, † 12 jan 65 (F: stationsforst Carl Henrik Petersen og Ida Marie von Deden) (nvf 31). ~ 1^o 17 april 35 i Gentofte Lizzie Sonne Schmiet, f 3 aug 11 i Gentofte (F: købmand Ivan Frederik Wentzel Sonne S. og Ella Charlotte Christensen), æ op 59; 2^o 24 okt 59 Rungsted Kyst Gerthi Lena Højengaard, f 28 juli 29 i Kbh (F: vicepolitiasst Niels Peter H. og Agnes Marie Møller). — St 27 Schneekloth, cand S 37, embedslægeeks 42, speciall 45 (histologi), 54 (radioterapi), dr med 54. — Okt 37-aug 38 turnus Esbjerg Centralsgh, nov 38 skibslæge ØK, april 39 vikar Bispebjerg Hosp afd C, juni 39 cand Øresundshosp, marts 40 Frdbg Hosp afd E, juni 40 vikar sst sektionsstue, okt 40 friv assist Bispebjerg Hosp patol inst, dec 40-dec 41 kand Sct Hans Hosp, juni 42 vikar Blegdamshosp, sept 42 Kbh Kommunehosp patol inst, okt 42 2' assist sst, aug 44 assist Frdbg Hosp sektionsstue, juli 45-aug 47 1' assist KAS Gentofte patol inst, sept 47 prosector Retsmed Inst, marts 48 vikar distrlæge Jakobshavn, okt 48 kand Radiumstat, okt 49 1' assist sst, sept 51 2' rsl Radiumstat, juni 52 vikar Finseninst dermatol afd, sept 52 2' rsl Radiumstat, febr 53 2' assist Kbh Kommunehosp rtg afd, okt 53 2' rsl Rigshosp radiol afd, jan 54 friv assist Finseninst rtg afd, jan 54-marts 55 konst lab leder sst histo-cytopatol inst, marts-nov 55 2' rsl Øresundshosp radiol afd, okt 55 prosector Nørre Hosp og De Gamles By, fra april 56 visit Kbh Kommunehosp. — Lærer patol og revalidering og rehabilisation kursus for beskæftigelsesterapeuter, anatomi og fysiologi, Teilmanns kursus for fysioterapeuter 56-58, kursus i tracertechnik foråret 50. — Vikar Sundhedskon febr-marts 46 og febr 47 og visit KAS Gentofte juni 46-maj 47, skibslæge ØK okt-nov 46, læge Kbh Lægevagt jan 47-jan 51, vikar Finseninst og Radiumstat histo-patol lab febr-april 50, sst histo- og cytopatol lab juni 50-dec 53, censor patol-anat Kbh Univ fra 45, under orlov overl Det Skandinaviske Undervisningshosp (National Med Center) Seoul Korea afd for patol samt assoc prof of pathology College of Med, Seoul National Univ, Korea juli 61-jan 63. — Forf af: Cancer cells in urinary sediment (disp 54); Oversætter McKLee German: Doctors Anonymous, 1946; tidsskr art. — Slægtsliit (mødrene): Danmarks Adels Aarbog, 1940.

Deding, Aage, f 18 juli 35 i Århus (F: tømrermstr Jens Kristiansen og Katrine Marie Andersen) (nvf 55). ~ 2 juni 67 i Assens oversygepl Jane Marie Kjærgård-Christensen, f 1 jan 44 i Odense (F: dir Otto C. og Carla Kjærgård). — St 54 Marselisborg, cand V 63 Århus, speciall 71 (anæstesiologi), 76 (intern medicin). — Maj 63 turnus Odense Amts og Bys Sgh, maj-juli 64 rsl sst afd B, nov 64-marts 65 og dec 65-marts 66 sst thoraxkir afd, april 66 sst anæst afd, jan 68 Kbh



Kommunehosp anæst afd, jan 69 sst afd VII, dec 69 1'rsl Fredericia Sgh kir afd, maj 70 Århus Kommunehosp anæst afd, maj 71 rsl sst afd M, marts 75 1'rsl Ålborg Sgh Syd afd B, juni 79 1'rsl sst cardiol afd S, fra juli 81 vikar overl Give Sgh med afd. — Underviser Århus Univ 1. og 3. semester intern medicin 72-74. — Tidsskr art.

***Dejn, Helle Krabbe**, f 26 nov 48. — Cand V 75.

Dejn, Torsten, f 10 jan 45 i Herslev (F: gårdejer Carl E. S. D. og Inger D.). ~ 23 juni 67 i Fredericia afdelingsygepl Kirsten Løve Hansen, f 14 febr 46 i Skive. — St 71 Fyns Kursus, cand S 77 Odense. — Juni 77 vikar rsl Odense Sgh øjenafd, nov 77 sst neurokir afd, dec 77 Kolding Sgh øjenafd, febr 78 Odense Sgh øjenafd, april 78 turnus Rudkøbing Sgh, april 79 kursist Odense Sgh øjenafd. — Underviser i øjensygd Fyns Amts Sygeplejeskole E 79 og F 80. — Foredrag.



Degnbol, Bjarne, f 5 febr 40 i Kbh (F: stadsgartner Helge D. og Sæunn Sæmundsson). ~ 24 okt 64 i Udby omsorgsassist Lis Jensen, f 21 febr 41 i Udby (F: gårdejer Kaj Børge J. og Marie Christiane Jensen). — St 58 GI Hellerup, cand V 68, speciall 77 (neuromedicin). — Febr 68 vikar rsl Øresundshosp gyn-obst afd, marts 68 Diakonissestift med afd, okt 68 rsl sst, febr 70 vikar rsl sst afd A, maj 70 rsl Flyvevåbnet, jan 71 rsl Diakonissestift med afd, okt 71 KAS Gentofte neuromed afd, okt 72 rsl Rigshosp afd O, nov 73 sst neurokir afd, nov 74 kursist sst neuromed afd, nov 75 1'rsl Bispebjerg Hosp neuromed afd, fra maj 77 1'rsl KAS Gentofte neuromed afd. — Klinlektor neuromed Kbh Univ, KAS Gentofte sept 77-aug 80. — Lægeassistent Kbh amtslægekreds febr 71-jan 73, prakt speciall Lyngby fra 77. — Isotopkursus 72, the National Hosp for Nervous Diseases, Queen Square, London april-juni 78, kursus i klin neurol samt ansættelse som clin clerk sst. — Rådg Dansk Neurol Selsk for Sundhedsst specialistnavn fra 80. — Guldmedalje Kbh Univ 65 (sukkersygens arvelighed).

Degnbol, Trygve, f 15 marts 43. — Cand S 74.

Dehlholm, Hans Erik, f 30 nov 12 i Kjellerup (F: civiling Hans Bentzon Napoleon D. og Benedicte Skow). ~ 4 sept 43 på Frdbg husholdningslærer Inger Johanne Kornerup, f 10 marts 19 på Frdbg (F: murerstr, entreprenør Einar K. og Johanne Louise Raffenberg). — St 31 Øregård, cand S 43. — Okt-nov 43 surnum kand Børnehosp Fuglebakken, jan 44 turnus KAS Gentofte afd C og D, jan 45 vikar sst, juni 45 Finseninst kir afd, okt 45 Korsør Sgh, dec 45 kand sst, dec 46 Slagelse Centralsgh med afd, jan 48 Børnehosp Fuglebakken, juni-aug 48 vikar Rudolph Bergh Hosp, praksisvikariater, fra juni 49 prakt Vordingborg. — Skolelæge Vordingborg komm skolevæsen okt 49-61, idrætslæge jan 56-57.



***Dehlholm, Jesper**, f 10 okt 50. — Cand S 77.

***Dehn, Ernst Günther**, f 16 aug 11 i Haderslev (F: værkstedsbest Max Julius D. og Anna Ida Kühnhold). ~ 31 maj 41 i Sønderborg tandtekniker Margarethe Caroline Böse, f 27 jan 11 i Broager (F: trælasthdrl August Adolf B. og Metha Maria Elisabeth Andersen). — St 32 Niebüll, cand S 43, speciall 52 (intern medicin). — Sept 43 turnus Rigshosp afd B og C, sept 44 surnum sst tandklin, okt 44 sst øre-næsehalsafd, febr 45 vikar sst afd C, april 45 surnum sst kir poliklin, maj 45 kand Sct Elisabeth Hosp kir afd, nov 45 vikar Blegdamsghosp, jan 46 Børnehosp Fuglebakken, april 46 kand Øresundshosp med afd, jan 47 vikar Statshosp Sønderborg gyn-obst afd, marts 47 vikar rsl Sundby Hosp radiol afd, maj 48 Statshosp Sønderborg gyn-obst afd, maj 49 sst med afd, juni 49 fung 2'rsl sst, sept 49 2'rsl sst, aug 51 1'rsl sst, fra juli 52 prakt Sønderborg.

***Dehn-Jensen, Poul Frode Johan**, f 14 aug 48. — Cand S 76.

***Deibjerg, Bodil**, f 15 nov 23 i Sejerslev (F: lærer Jens Strandbygård D. og lærer Kristine Dorteia Jensen). — St 42 Svendborg, cand V 55, speciall 66 (psykiatri). — Ansat Sct Hans Hosp afd A, juli 55-juni 56 turnus Amtssgh Fakse, vikar kand Amtssgh Roskilde med afd, okt 56 kand Næstved Centralsgh med afd, nov 57 Sindssygehosp Risskov, aug 59 halvårskand Frdbg Hosp afd D, febr 60 rsl Åndssvagefor-sorg Kbh, maj 60 kand KAS Glostrup afd H, maj 62 Sct Hans Hosp afd A, sept 64 rsl KAS Glostrup afd P, april 67 1'rsl Svendborg Centralsgh psyk afd, fra sept 69 overl Sct Hans Hosp afd C. — Tilsf læge Thorshøjgård ungdomshjem okt 66.

***Deichgraeber, Erich**, f 6 juli 35 i Egen (F: gårdejer Wilhelm D. og Sigrid Møldrup). ~ 10 aug 62 i Sønderborg keramikker Hannelore Ott, f 14 aug 40 i Eger, Tjekkosllovakiet. — St 54 Sønderborg, pre-medical degree, Davidson College, North Carolina 54-56, cand S 62, svensk jus 68, speciall 72 (diagnostisk radiologi). — Sept 62 turnus Ålborg Amtssgh, sept 63 kand Odense Amts og Bys Sgh rtg afd, april 67 rsl sst øre-næse-hals afd, okt 67 underlæker Sahlgrenska Sjukh rtg afd III, maj 70 Vasa Sjukh med afd, nov 70 bitr overläkare Sahlgrenska Sjukh rtg afd III, fra juni 74 overl Odense Sgh rtg afd. — Overl FN styrken Gaza sept 64-maj 65.

***Deichmann, Torben**, f 20 marts 25 i Vadum (F: teglværksejer Niels Carl Nielsen og Adda Springborg) (nvf). ~ 12 febr 55 i Hjørring stewardesse Ingerlise Glud Konradsen, f 23 juni 25 i Hjørring (F: lektor Viggo G. K. og Ellen Birk). — Handelseksamen 42, st 47 priv, cand V 55. — Marts 55 turnus Åbenrå Sgh, marts 56 årskand sst, dec 56 kand Hobro Sgh, dec 57 konst 1'rsl Fredericia Sgh, juni 58 1'rsl FAS Frederikssund, jan 60 aman Århus, fra jan 61 prakt sst. — Jernbanelæge april 66.

† **Deigaard, Harald**, f 9 maj 1898 i Horne, † 5 nov 65 (F: lærer Niels Kristensen Nielsen D. og Petrea Barbara Augusta Lassen). ~ 30 marts 29 i Viborg Karen Esther Fabricius Wöldike, f 16 maj 1900 på Stendalgård, Kjellerup (F: statsskovidier Eigil Helge W. og Kirsten Georgia Fabricius). — St 16 Ribe, cand S 25. — Aug 25 rsl Ribe Sgh, aug 27 aman, dec 27 læge Mano, marts 28 kand Sindssygehosp Vedsted, aug 28 Spangsbjerg San, nov 28 prakt Ribe, juni-juli 31 kand Rigshosp fødeafd B, fra sept 31 prakt Gredstedbro.

Deigaard, Jan Brøns, f 8 maj 45 på Frdbg (F: snedkermstr Johannes Brøns D. og Sigrød Jonassen). ~ 24 juli 71 i Asnæs læge Hanne Westermann Søgaard, f 24 sept 45 i Kbh (F: orlogskaptajn Knud Orla S. og Tove Birgitte Rasmussen). — St 64 V Borgerdyd, cand S 72. — Juli 72 vikar rsl KAS Glostrup neuromed afd, nov 72 rsl sst, juni 73 sst afd B, juni 75 KAS Gentofte afd D, maj 76 sst psyk afd A, maj 77 Kbh Kommunehosp øreafd, nov 77 vikar rsl sst kir afd IX, dec 77 rsl KAS Gentofte børneafd L, jan 79 aman Rungsted Kyst, fra febr 80 prakt sst.



† **Dein, Erling**, f 14 marts 22 i Åbenrå, † 3 marts 75 i Kbh (F: lektor Anton D. og Astrid Klausen). ~ 28 nov 58 på Frdbg sygepl Lotte Bertelsen, f 27 maj 27 i Randers (F: skibskaptajn Henry B. og Clara Bremer-Jensen). — St 40 Frdbg, cand S 47. — Aug 47 2'læge Rättsspsyk klin, Långholmen, Stockholm, dec 47-nov 48 turnus Statshosp Sønderborg, jan 49 skibslæge til Sydamerika, maj 49 kand Sct Hans Hosp, marts 50 KAS Gentofte afd C og B, sept 51-maj 52 assist læge Julianehåb, aug 52 kand Rigshosp psyk afd, aug 54 Kbh Kommunehosp neurol afd, febr 55 klin assist Rigshosp psyk afd, maj 56 2' rsl sst, jan 58 1' rsl Rigshosp psyk klin, nov 59 afdlæge Sct Hans Hosp afd D, nov 60 assist overl sst afd A, fra maj 69 overl Rigshosp psyk klin. — Lektor psyk Kbh Univ maj 69. — Assist Justitsmin psyk undersøg klin marts-juli 55. — Studierejser Wien 53, London 59. — Tidsskr art. — Sekr Dansk Psyk Selsk udv vedr postgraduat uddannelse fra 61, medl div uddannelsesudv under Dansk Psyk Selsk, kursusleder ved sammes efteruddannelseskurser 68, medl Retslægerådet (psyk) 74; sekr 12' Nord psykiaterkongr 58.

Deisting, Ingrid Elisabeth, f 3 febr 20 i Berlin (F: prof, dr ing, dr h c Ferdinand Friedrich Zunker og Alma Meyn). ~ 7 sept 46 i Flensborg læge Werner D., æ opl. — St 39 Breslau, med eks S 44 Breslau, dansk jus 55, tysk speciall 67 (røntgendiagnostik og strålebehandling), speciall 68 (diagnostisk radiologi), dr med 37 Breslau. — Febr-marts 45 og febr-nov 46 kand Oskar Ziethen Krh Berlin med afd, nov 47-maj 48 hospitant Diakonissen Flensborg rtg afd, juni 50 kand Dansk Sundhedstjeneste Flensborg tub afd, juli 50-maj 51 sst med afd, maj-sept 52 vikar sst, febr 53-sept 54 kand Terndrup Sgh, juli 55 klinikist Fødselsanstalten Jylland, aug 58 vikar Centralsgh Holbæk kir afd, sept 58 kand sst, dec 59 1' rsl Haderslev Sgh rtg afd, aug 67 rsl Neues St Vincentius Krh Karlsruhe rtg- og radiumafd, sept 68 1' rsl Odense Sgh rtg afd, maj 69 Haderslev Sgh rtg afd, fra juni 69 overl sst. — Studierejse Færøerne maj 76, deltaget i efteruddannelseskurser i rtg Odense 68-79, kursus Lund 76, Davos 80 og 81. — Deltaget i nordisk kongr Århus 75, int kongr Edinburgh 75, Hamborg 79.

† **Deisting, Werner Hermann**, f 20 jan 20 i Schwabstedt, † 20 dec 70 i Thorshavn (F: civiling Johannes August Ludwig D. og Elsa Wilhelmine Hecksteden). ~ 1^o 7 sept 46 i Flensborg læge Ingrid D., æ opl 62; 2^o 8 juni 63 i Tverå, Færøerne lægeskr Barbara Thomsen, f 4 sept 40 i Tverå (F: dir, reder Herluf Bredo T. og Albina Sofia Joensen). — St 39 Flensborg, cand 43 Innsbruck, tysk speciall 51 (kirurgi), dansk jus 54, speciall 58 (kirurgi, urologi). — Dec 43 kand Sct Franz Hosp Flensborg kir afd, febr 44 Univ Frauen Klin Königsberg, okt 44 Sct Marien Krh Allenstein kir-gyn afd, febr 45 rsl Sct Franz Hosp Flensborg kir afd, febr 48 1' rskir sst, dec 49 kand Danske sundhedstjeneste Flensborg med afd, febr 51 kand Århus Kommunehosp kir afd, nov 51 2' rskir sst, juni 52 vikar kand Bispebjerg Hosp afd D, sept 52

2' rsl Terndrup Sgh, okt 54 2' rskir Århus Kommunehosp, maj 57 1' rsl Centralsgh Holbæk kir afd, april 60 1' assist Evang Krh Düsseldorf urol afd, aug 60 Sct Elisabeth Krh Köln urol afd, fra sept 61 overl Suderø Sgh, Tverå, Færøerne. — Tidsskr art. — Leder urol diskussionskreds, 11' deutsche Therapiewoche Karlsruhe 59.

Dejgård, Anders, f 2 april 52 i Bogota, Columbia (F: civiling Olaf D. og gymnastikpædagog Vibeke Ulla D.). — St 70 Fredericia, cand V 78. — Marts 78 rsl KAS Lyngby, okt 78 Amtshosp Nykøbing Sj, april 79 Hvidovre Hosp kir-gastroent afd, nov 79 sst hepatol-med afd. — Underviser i første-hjælp Spies Mallorca nov 79, underviser i lungemed KAS Lyngby aug 79. — Tidsskr art.



* **Dejgaard, Jens**, f 11 aug 42. — Cand S 73.

Delay, Jean-Christian François, f 4 maj 50 i Versailles, Frankrig (F: ing Lucien Jean Auguste D. og sproglærer Aase Lydia Sivertsen). ~ 1^o 1 okt 71 i Paris Maria Lense Møller, æ opl 74; 2^o 7 marts 81 i Gladsaxe afsæpndingspædagog, stud med Francoise Catherine Denise Gauré, f 16 marts 55 i Toulouse (F: finansinsp Jacques Lucien G. og bogholderiske Marie-Germaine Sarlabous). — St 68 Washington, USA, psykoanalytiker 79, cand V 81. — Prakt psykoanalytiker Paris F 79 (psykoanalyse), USA F 81 (adfærds- og primalterapi).



† **Deleu, Jacques André**, f 31 jan 29, † 30 nov 78. — Cand 54 Belgien, dansk jus 65. — Juli 65 klin assist ved professoratet i ortopædi Ortopædisk Hosp, nov 72 rsl KAS Glostrup neurokir afd, maj 78 sst.

Deleuran, Else Mærsk, f 8 marts 45 i Lemvig (F: kriminalassistent Jørgen B. og handelskolelærer Anna Elisabeth Gad Mærsk). ~ 15 juli 72 i Lemvig bibliotekar Lars Deleuran, f 14 april 48 i Hornslet (F: boghdrlr Louis D. og Else Ruth Johansen). — Cand V 73 Århus. — Marts 73 rsl Forsorgscenret for Fyn, okt 74 Kolding Sgh rtg afd, febr 76 Næstved Centralsgh rtg afd, maj 76 Nykøbing FI Centralsgh gyn-obst afd, maj 77 sst med afd, dec 77 sst gyn-obst afd, maj 78 sst kir afd, nov 78 sst gyn-obst afd, maj 79 1' rsl sst rtg afd, fra okt 80 Gram Sgh med afd.

* **Delfs, Torben**, f 21 marts 45. — Cand S 73.

* **Deloya, Maurice Victor**, f 17 marts 38. — Cand V 76.

***Dencker, Carsten**, f 16 marts 52 i Kbh (F: ekspeditionsskr, cand jur Erik D. og Kirsten Jensen) — St 70 Aurehøj, cand S 76. — 76 AT-Läkare Nässjö, Sverige.



***Dencker, Claus Preben**, f 29 dec 43 i Stege (F: gårdejer Arne Willy Marinus D. og kontorassistent Alice Margrethe Dabelsteen Hansen). — St 61 Akad Kursus, cand S 70. — Juli 70 vikar rsl Sundby Hosp kir afd, sept 70 sst kir afd, nov 70 rsl sst øreafd, aug 71 underlægeskole, dec 71 vikar underläkare Köping Läns las gyn-obst afd, april-dec 72 værnepligt rsl Cyprien, jan 73 rsl Amtssgh Roskilde kir afd, fra juli 75 resident University hospital, Madison Wisconsin.



***Dencker, Folmer**, f 24 sept 18 i Vinderslev (F: lærer Rasmus Jørgen D. og Alma Marie Jensen). ~ 15 febr 46 på Frdbg Bodil Brøns Jensen, f 12 nov 20 i Odense (F: postkontrollør Axel Wilhelm J. og Julie Henriette Mehling Petersen). — St 36 Viborg, cand S 43, embedslægeeks 50, speciall 60 (intern medicin, hjertesygdomme). — 43-45 vikar svenske sgh, aug 45 Århus Kommunehosp med afd, aug 45 ekstraord turnusbevis, sept-dec 45 vikar kand Sønderborg Sgh gyn-obst afd, febr 46 Kbh Kommunehosp afd II, juni 46 kand sst afd VII, juni 47 vikar kand Børneafd Martinsvej, sept 47 kand Blegdamshosp epid afd, jan 48 Rigshosp, marts 48 Blegdamshosp, sept 48 Frdbg Hosp afd N, okt 48-nov 52 vikar distrlæge Egedesminde, febr-aug 53 læge Sandtråsk San, Svendborg, okt 53 rsl Bornholm Centralsgh Rønne med afd samt Bornholm Tub Stat og Hosp, okt 56 kand Rigshosp afd H, april 57 sanitetslægeassistent Kbh Sundhedskomm, juli 57 kand Rigshosp psyk poliklin, juni 59 2' rsl De Gamles By, fra marts 62 kredslæge Frederikshavn-Sæby. — Studierejser Sverige, Finland 41. — Tidsskr art.

Dencker, Ingrid, f 22 marts 12 i Bagterp (F: forst Andreas Nielsen og lærer Anna Kirstine Hansen). ~ 14 maj 58 i Ålborg snedkerstr Christian D. — Lærereks 35, st 41 Århus Akad, cand V 52, speciall 63 (røntgendiagnostik). — 35-44 lærer, marts 52 klinicist Fødselsanstalten Jylland, april 52 vikar kand Hjørring Sgh, tub afd og Tub Stat, aug 52 turnus Randers Centralsgh, aug 53 vikar kand sst epid afd, sept 53 sst tub afd og Tub Stat, nov 53 kand sst med-epid afd, okt 55 vikar kand Radiumstat Århus, maj 56 årskand Århus Kommunehosp rtg afd, sept 57 2' rsl Ålborg Kommunehosp rtg afd, sept 60 1' rsl sst, maj 64 assist overl Hjørring Sgh rtg afd, marts 65-juli 79 overl Ålborg Sgh Nord røntgendiagn afd, privat.

† **Denkov, Else Margrethe**, f 14 aug 12 i Rudkøbing, † 21 juli 72 (F: købmand Hans Sophus Sørensen og Thyra Margrethe Michelsen). ~ 15 aug 43 i Kbh grosserer Wilhelm D., f 10 sept 1893 i Randers (F: slagterstr Christian Bähring og Ida Christensen) (nvf 42). — St 31 Rysensteen, cand S 39. — Sept 39 turnus Amtssgh Roskilde, sept 40 kand Folkekuranstalten Hald, maj 41 Rudkøbing Sgh, sept 41 Viborg Sgh med afd, okt 42 Amtssgh Fakse, nov

43 Bispebjerg Hosp afd F, maj 44 Sundby Hosp kir afd, maj 45 Blegdamshosp, okt 46 Kbh Kommunehosp gyn afd Forchammersvej, sept 47 Frdbg Hosp gyn afd, 49 Bispebjerg Hosp kir poliklin, 51-52 sst rtg afd, senere flere vikariater sst, fra okt 46 prakt Kbh. — Tilsl læge Josephine Schneiders Børnehjem maj 69.

Denris, Ole Ertmann, f 27 aug 47 på Frdbg. — Cand V 77. — Febr 77 vikar rsl KAS Glostrup rtg afd, marts 77 KAS Gentofte rtg afd, april 77 underläkare Oscarshamn Las, Sverige, okt 77 rsl Hvidovre Hosp rtg afd, jan 78 turnus sst ortopæd-kir afd, juli 78 rsl sst rtg afd, sept 78 underlægeskole, dec 78 rsl Hvidovre Hosp rtg afd, marts-okt 79 rsl Forsvaret, jan 80 Sundhedsst afd D.

***Derneke, Ebbe**, f 31 juli 32 i Kbh (F: malermstr Hans Eigil Nielsen og Karen Othilie Hansen) (nvf 60). ~ aug 64 på Frdbg sygepl Ellen Brummer. — St 51 Metropolitan, cand V 59, speciall 70 (kirurgi). — Marts 59 kand Frdbg Hosp afd H, april 59 turnus Rigshosp afd A og B, april 60 kand Bispebjerg Hosp neurokir afd, april-maj 61 Diakonissestift afd A, juni-aug 61 lægeassistent Kbh fængsler, febr 62 kand Diakonissestift afd A, juni 63 vikar 2' rsl sst, okt 63 rsl Kbh Kommunehosp afd IX, dec 64 2' rskir FAC Hillerød, nov 67 underläkare Central las Kristianstad gyn-obst afd, marts 69 1' rsl Svendborg Sgh kir afd, nov 70 1' rsl FAC Hillerød ortopæd-kir afd, fra dec 73 kompraksis Svendborg. — Rsl Hæren april 61-jan 62. — Tidsskr art.

***Derving, Søren Peder**, f 31 marts 50 i Kbh (F: Peder Ansgar D. og kioskejer Birgit Nielsen). — St 69 Birkerød, cand S 76. — Sept 76 vikar rsl Vestre Hosp og Kbh fængsler.

***Deth, Svend Helge**, f 14 juli 34 i Frederikshavn (F: viceskoleinsp Charles Laurits Marius Jensen og lærer Agnes Harriet Larsen) (nvf). ~ 6 juni 59 i Valby sygepl Elise Tofte, f 4 marts 36 i Kalundborg (F: assist overl Finn T. og Paula Elvira Clara Knudsen). — St 53 Frederikshavn, cand S 62 Århus, speciall 71 (neuromedicin). — Juli 62 vikar Hjørring Sgh rtg afd, sept 62 turnus sst, sept 63 rsl sst rtg afd, dec 63 rsl sst afd B, sept 64 1' rsl sst, okt 64 rsl Bispebjerg Hosp neurokir afd, okt 65 Rigshosp afd NK, marts 66 sst afd O, juli 68 sst afd N, juni 70 1' rsl KAS Gentofte afd N, okt 72 1' rsl KAS Glostrup afd N, maj 73 Rigshosp afd N, fra april 75 overl Esbjerg Centralsgh neuromed afd. — Sekr Dansk Neurol Selsk fra 73.

Detlefsen, Gerd Uve, f 24 jan 44 i Århus (F: Karl Molter og telefonist Jørga Georga D.). ~ 24 nov 76 i Hornbæk jordemoder Suzanne Wad Løvstrand, f 27 juli 52 i Kbh (F: ing Ejner L. og lægeskr Åse Wad L.). — St 63 Sorø, cand S 71, speciall 81 (gynækologi og obstetrik). — Juli 71 rsl Bornholm Centralsgh Rønne kir afd, aug 71 Øresundshosp Helsingør kir afd, dec 72 1' rsl sst, juli 73 rsl Flyvevåbnet, april 74 Øresundshosp Helsingør med afd, maj 75 Rigshosp gyn-obst afd Y og YA, maj 77 Frdbg Hosp gyn-obst afd, marts 78 1' rsl Bispebjerg Hosp gyn afd K, fra febr 81 1' rsl FAC Hillerød gyn-obst afd G. — Deltaget i kursus om ultralyddiagnostik på KAS Herlev & Rigshosp. — Tidsskr art og foredrag. — Deltaget i verdenskongr Tokyo, Japan 79 og Tel Aviv, Israel 81, int kongr Djakarta, Java og Kiel, Tyskland 79, symposium Paris 79.



***Dettmer, Sven Erik Fischer**, f 7 febr 48. — Cand V 75.

Devantier, Ib Gorm Jean Pierre, f 16 marts 25 i Kbh (F: depotforvalter Geodætisk Inst Valdemar Carl D. og Valborg Anna Helene Eckardtsen). ~ 3 jan 54 i Kbh socialråd Lydia Margrethe Raavig, f 10 april 26 i Kbh (F: skræddermstr Jens Christian R. og Anna Margrethe Christensen). — St 44 Sct Jørgen, cand S 54. — Sept 54 turnus Århus Amtssgh, sept 55 vikar sst kir afd, okt 55 sst med afd, nov 55 Århus Kommunehosp anæst afd, april 56 kand sst, maj 57 vikar 2'rs l sst, sept 57 kand Centralsgh Holbæk kir afd, sept 58 2'rs kir sst, nov 59 kand Sct Elisabeth Hosp Holbæk med afd, sept 60 1'rs l sst, fra marts 61 prakt Faxe Ladeplads. — Klosterlæge Vemmetofte Kloster. — Slægtslitt: J. Ludvig: Stamtavler over Slægter i den Fransk-reformerte Coloni og Menighed i Fredericia, 2 udg 1896.



Devantier, Mogens, f 8 jan 32 i Kbh (F: overl, dr med Holger D., † 20 okt 58 og Martha Sophie Jensen). ~ 29 jan 55 i Kbh korresp Jytte Fechtenburg, f 19 april 32 i Kbh (F: kasserer Harry Alfred F. og Ruth Inge Nina Hansen). — St 49 Herlufsholm, cand V 57, speciall 71 (gynækologi og obstetrik). — Febr 57 vikar kand KAS Gentofte med afd N, marts 57 Odense Amts og Bys Sgh gyn-obst afd, april 57 turnus Bispebjerg Hosp med afd B og kir afd F, dec 57 kand sst kir afd F, sept 58 underlægeskole, dec 58 årskand KAS Gentofte kir afd D, maj 61 2'rs l sst, sept 61 årskand Bispebjerg Hosp neurokir afd G, maj 62 kand KAS Gentofte gyn-obst afd G, nov 62 1'rs l Ringsted Sgh kir afd, jan 63 årskand KAS Gentofte gyn-obst afd G, april 64 rsl sst rlg afd, febr 65 vikar Radiumstat Kbh, marts 65 rsl KAS Gentofte patol-anat inst, sept 65 sst pæd afd, marts 66 rsl Radiumstat Kbh, febr 68 Bispebjerg Hosp gyn afd K, febr 69 Sct Joseph Hosp obst afd, febr 70 1'rs l Odense Sgh gyn-obst afd D, aug 72 Bispebjerg Hosp gyn afd K, fra nov 74 prakt speciall Søborg. — Rsl Søværnet april-nov 59, Kbh Lægevagt 4 år. — Isotopkursus 67. — Tidsskr art. — Slægtslitt: J. Ludvig: Stamtavler over Slægter i den Fransk-reformerte Coloni og Menighed i Fredericia, 2 udg 1896.



***Dhami, Lisbet**, f 3 marts 47. — Cand S 74.

Diamant, Bertil, f 28 dec 30 i Göteborg, Sverige (F: prof, dr med Marcus Diamant og Margot Sederowsky). ~ 29 juni 59 i Stockholm Inger Birgitta Haldén, f 1 febr 30 i Halmstad (F: bager Yngve H. og Elsa Johansson). — St 50 Sverige, cand 63 Sverige, dansk vgl 72, dr med 62 Sverige. — 58-63 vikar rsl Halmstad Centrallas, øreafd Sverige, fra 71 weekend vikar sst 7 mdr om året, 62 docent Karolinska Inst farmakol afd, sept 63 Public Health Science Postdoctoral Res Fellowship Washington Univ, School of Med, St Louis, MO. USA farmakol afd, sept 64 Stanford Univ, School of Med, Palo Alto, Californien histokem afd, marts 65 Riker Fellowship



ssst, 65 docent i farmakol Karolinska Inst, 71 bitr prof Kungliga Veterinär Högskolan Stockholm samt 71 prof farmakol Kbh Univ, 78 funktionschef NOVO A/S farmakol lab, fra 79 dir Farmaka Forskning, NOVO A/S. — Kons Socialist Lægemedicelævn 68-70. — Studierektor Karolinska Inst farmakol afd 66-70, alkoholpoliklin 67-68, prak speciall 69-71. — Alkoholpoliklinlæge Stadshagens alkoholpoliklin 67-68, prakt speciall 69-71; censor Farmaceutisk Højskole Kbh. — Forf af: Betydelsen av glykos vid histaminfrisætning och mastcelldegranulering (disp 62). — Ordfører Dansk Farmakol Selsk 73-76, medl fakultetsstudienævnet og fagstudienævnet Kbh Univ med fakultet 74-76, dansk sekr i Europ Branch of the Histamine Club, council member i Collegium Int Allergologicum 73-76, medl Ed Board for Acta Pharmacologica et Toxicologica, Int Archives of Allergy and Applied Immunol samt Agents and Actions; organisator ved X symposium i Collegium Int Allergol samt III møde i Europ Branch of the Histamine Club Kbh 74.

† **Dich, Bodil**, f 22 april 34 i Fårevejle, † 24 nov 76 (F: civiling Karl Svenningsen og Edith F. Christiansen). ~ læge John D. — St 53 Øregård, cand S 61, speciall 73 (psykiatri). — Okt 61-sept 62 turnus Kbh Kommunehosp afd II og V, febr 63-maj 64 og sept 64 kandidatstip, maj 69 rsl Bispebjerg Hosp afd E, jan 71 Rigshosp afd O, 1'rs l Sct Hans Hosp afd A, fra jan 75 klin assist Rigshosp. — Prakt speciall Kbh.

***Dich, John Alfred**, f 6 dec 30 i Kbh (F: slagter Charles Alfred D. og Ane Kristine Jørgensen). ~ læge Bodil D. — St 49 Efterslægt, cand S 57. — Dec 57 turnus Bispebjerg Hosp afd B og A, okt 58 kand sst afd D, marts 59 Rudolph Bergh Hosp, febr 60 KAS Glostrup afd F, sept 60 KAS Gentofte børneafd, jan 63 vidensk assist Kbh Univ biokem inst, febr 64 inst for eksp med, jan 68 vikar afdelingsleder sst, senere afdelingsleder sst.

Dich, Poul Henning, f 24 marts 1895 i Kbh (F: malermstr Fredrik Martin D. og Cathinca Dorothea D.) ~ 15 april 24 i Kbh Minna Elsebeth Schiemann, f 12 sept 1900 i Malmö (F: fabr Christian Emil Ferdinand S. og Helga Hermanna Lorenzen). — St 13 Starcke, cand V 21, embedslægeeks maj 26. — Maj 21 rsl Hammel Sgh, dec 21 kand Odense Amts og Bys Sgh epid afd, febr 22 Sct Hans Hosp, maj 22 Alm Hosp, april 23 turnus Rigshosp, maj 24 kand Blegdamshosp, juli 24 Rigshosp otol afd, jan 25 sst afd H, sept 25 Balder Hosp, 26 kand De Gamles By, sept 26 aman Dragør, fra jan 27 prakt sst. — Forelæsninger om seksualunderv, skolerne for embedslæger 61-62. — Vikariate 23-27, prakt Kbh april 24-aug 26, kommlæge, læge børneplejstat 44, skolelæge 45. — Forf af: Stof til Eftertanke, 1971; Overs og bearb Torsten Wickbom: Ungdom og eros, 1961; udg af lysbilledserie: Menneskets forplantning, 1962 (s m Clemens Petersen); tidsskr art. — Form Sundhedskom, form Kræftkom, Drk Dragøraft, medv ved dannelsen af Foren Psykotiske Børns Vel 62-63. — R 58, MTKha 46, DrKM 51, (NON 5).

***Dichmann, Ole Lyager**, f 12 april 52. — Cand S 81.

Dickmeiss, Ebbe, f 1 sept 40 i Ordrup (F: overl, dr med Poul D. og læge Marie Louise D.). ~ 4 okt 75 i Gentofte sygepl Lone Vibeke Funck Olsen, f 7 juni 41 på Frdbg (F: overinsp Jacob Funck O. og sekr Margrethe Hansen). — St 58 Slagelse, cand V 67, speciall 80 (klinisk blodtypeserologi), dr med 77. — Febr 67 rsl FAC Hillerød afd B, maj 67 vidensk assist Kbh Univ arvebiol inst, marts 68 rsl Rigshosp afd D, aug 68 underlægeskole, nov 68 rsl KAS Gentofte afd F, juni 70 Rigshosp afd P, febr 72



klin assist sst, jan 76 rsl sst vævstypelab, fra jan 78 1' rsl Hvidovre Hosp blodbanken. — Undervist biokemi Kbh Univ 66, med genetik 67-68, immunol Hospitalslaborantskolen 80-81. — Rsl Søværnet juni 69-jan 70, rsl Hvidovre Hosp anæst afd jan-juni 80. — Forf af: Cellemediere cytotoxicitet in vitro efter alloimmunisering hos mennesket (disp 77); tidsskr art. — Næstform og sekr Dansk Blodtypeserol Selsk 79-81. — Slægtslitt (mødrene): Danmarks Adels Aarbog, 1921 (Moltke).

Dickmeiss, Gustav, f 31 jan 17 i Silkeborg (F: læge Vilhelm D. og Gudrun Møller). ~ 20 nov 42 i Kbh Tove Møller, f 24 okt 17 i Kbh (F: grosserer Niels Christian Thorik M. og Astrid Melcher). — St 34 Silkeborg, cand S 41. — Okt 41 turnus Kolding Sgh, okt 42 vikar sst med afd, dec 42 sst kir afd, maj 43 kand Diakonissestift afd A, maj 44 Øresundshosp lungekir afd, okt 44 fast kand KAS Gentofte kir afd, fra maj 45 prakt Silkeborg. — Læge Dr Louises Børneasyl Silkeborg 45-66, Frederiksborggårdens børnehøve Silkeborg 47-66, Børnehjemmet Solbro, Resenbro 52 og skolelæge Th Langs Skoler 53. — Medl repr Fayl 41-46, repr Dadl 42-46, suppl 52-56, repr 56-60, medl Vejle-Skanderborg amters Lkf hyg udv 47-49, best 49, medl og form sygek udv 49-57, Jydske Centraludv 49-57, form voldgiftsret 60-71, medl best Dr Louises Børneasyl Silkeborg 46-66, tilsynsråd Børnehjemmet Solbo, Resenbro 50-56, medl Silkeborg byråd 58-70, socialudv 58-70, børneværn 58-70, levnedsmiddelludv 58-70, sundhedskom 62, medl best Th Langs Skoler 63-71. — R 73.



***Dickmeiss, Irene**, f 29 sept 38 i Roskilde (F: overl, dr med Poul D. og læge Marie Louise D.). — St 57 Slagelse, cand V 67. — Marts 67 vikar Slagelse Centralsgh kir afd, april 67 rotant sst, marts 69 aman Århus Univ mikrobiol inst, marts 70 rsl Århus Amtssgh med afd, sept 70 KAS Glostrup pæd afd, sept 71 Senior House Officer pediatric dept Ahmadu Bello Univ Nigeria, sept 72 rsl Odense Sgh, fra jan 78 prakt Dragør. — Slægtslitt (mødrene): Danmarks Adels Aarbog, 1921 (Moltke).

Dickmeiss, Marie Louise, f 2 okt 04 i Ålborg (F: statsadvokat Vilhelm Gebhard Moltke og Ebba Augusta Tønder). ~ 30 dec 35 i Hellerup overl, dr med Poul D. — St 23 Aurehøj, cand S 30, speciall 40 (psykiatri). — Sept 30 vikar KAS Gentofte kir afd, okt 30 kand sst med afd, okt 31 vikar Bispebjerg Hosp afd D, dec 31 turnus Århus Kommune- og Sgh, nov 33 surnum assist Rigshosp øjenafd, dec 33 kand Kolonien Filadelfia, jan 34 rsl sst, sept 35-aug 36 kand Kbh Kommune- og Sgh, april-sept 38 og april-maj 39 konst afdlæge sst, maj 41-jan 44 assist Rigshosp psyk poliklin, fra 44 prakt speciall. — Psykiater Esbjerg komm skolevæsen april 47-jan 51, tilfs psykiater Sønderborg Fredshjem 45-51, fredshjemmet Hylleholt Fakse Ladeplads okt 52-66, statsopgørelses- og skolehjemmet Skibby 52-58, børnehjemmet Sølyst Jyderup jan 53-65, fredshjemmet Østergård Kirke Hyllinge jan 53-65, Lindevangshjemmet Frdbg 59-65, skolehjemmet Solhjem Haslev 60-71,



skolehjemmet Skovgården Fuglebjerg 62-68. — Suppl Mødrehjælpens samråd Holbæk 58, medl 64-74, form Augustenborg skolekom 47-51, næstform skolenævn 47-51, medl Augustenborg byråd 50-51. — Slægtslitt: Danmarks Adels Aarbog, 1921.

Dickmeiss, Poul, f 6 juni 03 i Kbh (F: maskinmstr Cornelius D. og Astrid Marie Nicoline Kämpfner). ~ 30 dec 35 i Hellerup læge Marie Louise D. — St 21 Sct Jørgen, cand S 28, speciall 37 (psykiatri), dr med 40. — Aug 28 kand Kbh Kommune- og Sgh, dec 29 Ålborg Kommune- og Sgh, nov 30 Rigshosp afd H, april 31 turnus sst afd A og C, marts 32 1' rsl Kolonien Filadelfia, jan 34 Kbh Kommune- og Sgh, maj 36 afdlæge Sct Hans Hosp, april-sept 38 kand Kbh Kommune- og Sgh, aug 39 speciall psyk Kbh politi og fængsler, juli 40 overl psyk politiet, febr 44 overl Augustenborg Sgh, febr 51 Kolonien Filadelfia nerve- og sindssygeafd, sept 54-nov 71 Dianalund Nervesan, fra dec 71 prakt speciall Charlottenlund. — Lærer psyk pastoralseminariet 52-58. — Surnum kand Rigshosp neurol poliklin juni 31-febr 32, tilfs psykiater afvænningshjemmet Ørsholt sept 43-jan 44; censor-suppl retspsyk ved eksamen for embedslæger 64. — Forf af: Om psykiske Lidelser i Klimakteriet. Belyst gennem katemetriske Undersøgelser (disp 40). — Sekr Danske Psykiateres Org 39, form 45-49, medl repr Dadl 45-49, form Dansk Psyk Selsk 51-54, vicepræs Landsforen Mentalhyg 51-54, tilfs sagkyndig (psyk) Retslægeråd 43, specialistnævn 46-62, medl psyk § 14-råd 46-52 og 59-65, medl Retslægeråd 47-73, medl Mentalundersøgelseskom 51-56, Sindssygekom 52-56, suppl Fængselsnævn 57, medl 67. Justitsmin udv vedr sindssygehospitalernes forvaringspatienter 58-66, næstform best Jysk Nervesan 52-70, medl best Skolen for Beskæftigelses- og Psykiaterterapeuter 55-67. — R 53, R' 67.



† **Dickmeiss, Vilhelm**, f 3 april 1883 i Kbh, † 7 april 74 i Silkeborg (F: fabr Gustav Julius Johan D. og Augusta Marie Sofie Larsen). ~ 4 juni 12 i Nr Lyndelse Gudrun Møller, f 20 aug 1885 i Sejling (F: sognepræst Jens Peder M. og Marie Kirstine Nielsen). — St 01 Efterslægt, cand V 08. — Febr-juli 08 aman Lyngby, vikariater, dec 08-febr 09 skibs-læge ØK, maj 09-maj 10 1' rsl Amtssgh Fakse, sept 10-nov 11 turnus Kbh Kommune- og Sgh, I og VI, marts 12-okt 63 prakt Silkeborg, privat sst. — Rsl Hæren sept 11, genindkaldt 15, 16 og 17, jernbanelæge april 18, skolelæge Silkeborg komm Skolevæsen og Th Lang's skoler sept 28-juni 53, konst kredslæge 46, 47, 48 og 49. — Form Vejle-Skanderborg amters Lkf sygek udv 30-45, form Lkf 34-41, medl repr Dadl 34-42, Jysk Centraludv 34-45, best Dansk Jernbanelgf 50-58, medl byråd 33-54, form best Silkeborg Centralsgh 46-54, medl best Silkeborg Bad 50. — R 46.

Dickow, Poul Erik, f 26 juni 52 i Kalundborg (F: kirketjener Erik D. og Dagmar D.). ~ 3 sept 77 i Middelfart lærerstuderende Lone Ahrens Christensen, f 18 marts 53 i Trællerup (F: skoleleder Halvor C. og lærer Judith C.). — St 72 Kalundborg, cand S 79 Århus, ECFMG 79. — Juli 79 værnepligtig, aug 80 turnus Tarm Amtssgh kir afd, febr 81 sst med afd.



***Diderichsen, Finn**, f 1 dec 47 i Virum (F: prof, dr phil Paul Henrik Krag D. og Grete Malling). — St 66 Virum, cand S 73. — Juli 73 underlækare Luleå Las med afd, jan 75 forskningsassistent Karolinska Inst socialmed inst.



***Diderichsen, Jørgen**, f 15 sept 37 i Kbh (F: prof, dr phil Paul Henrik Krag D. og Grethe Malling). ~ 10 juni 61 i Oslo lægeskr Kari Bondevik, f 21 sept 36 i Lom Norge (F: sognepræst Gunnar B. og Marie Tschudi). — St 56 Holte, cand V 64, norsk jus 70, norsk speciall 73 (pædiatri). — Marts 64 kand Centralsgh Akerhus Oslo kir afd, Norge, maj 64 Hjørring Sgh rtg afd, juni 64 sst med afd, dec 64 sst kir afd, juni 65 rsl Risskov børnespsyk afd, juni-juli 66 kand assist Bergen Univ barneklinn pæd afd, april 67 rsl Rigshosp pæd afd G, maj 68 vikar rsl sst neuromed, sept 68 rsl Dr Louise Børnehosp, aug 69-juli 70 assist Kbh Univ almen pæd afd, juli 70 tilf underlækare Las Kristinehamn med klin, Sverige, jan 71 assistentlæge Mesualien Sykeh for lungesykd, maj 71 NrK pæd team Nigeria, sept 71 assistentlæge Bergens Univ barneklinn, fra 74 ass overl Norsk Helsesråd. — Rsl Søværnet 66-marts 67, vagtlæge Kbh 67-70. — Slægtslitt: Kr. Diderichsen: Stamtavle over Efterkommere efter Købmand i Flensborg Christian Ditlev Paulsen og Hustru, Legatstifterinden Ingeborg Sophie Paulsen, f Gadebusch, 1942.

***Dideriksen, Klaus**, f 29 sept 47 i Lyngby (F: dyrlæge Werner D. og fysioterapeut Inger Lund Jensen). — St 67 Nakskov, cand V 74. — Marts 74 vikar rsl Ålborg Sgh øjenafd, juni 74 Ålborg Sgh Nord cardiol afd, nov 74 Hjørring Sgh med afd, marts 75 rsl Ålborg Sgh Nord cardiol afd.

† **Didriksen, Jens**, f 12 marts 1885 i Mandemark, Borre, † 14 okt 68 (F: gårdejer Hans D. og Ane Sofie Jensdatter). ~ 12 april 14 i Kbh Ida Elvira Nielsen, f 11 april 1888 på Frdbg (F: smørhldr Ole N. og Petra Vilhelmine Kristine Sørensen). — St 04 Herlufsholm, cand S 12. — Okt 12 vikar og aman, dec 12 turnus Århus Kommunehosp, dec 13 vikar og aman, april 14 prakt Gylling, fra juli 56 privat Højbjerg. — Art i amtsårsbogen om lokalhist emner. — R 50.

Diederichsen, Hans Raun, f 1 juli 32. ~ læge Ingeborg Pyndt. — St 51 Haderslev, cand S 59 Århus. — Overl Odense Sgh blodtypelab.

***Diæderik, Poul Jørgen Brodsgaard**, f 25 juni 40. — Cand V 73 Århus.

Diemar, Jørgen, f 4 marts 24 i Kbh (F: øjenlæge Svend D. og musikpædagog Jessie Elna Fausbøll). ~ 1° 4 febr 50 i Kbh læge Liss Zander Olsen, se Liss Brinch, æ opl 53; 2° 18 maj 55 i Kbh Elna Margrethe Harpøth Thorning, f 26 jan 16 i Ugilt, Lørslev (F: tømmerhldr Christian H. T. og Elna Louise Josefine Børgesen), æ opl 70; 3° 28 jan 71 i Viborg cand psyk Sine Olsen, f 28 febr 44 på Frdbg (F: fabr Alf S. O. og Inger

Marie O.). — St 42 Ø Borgerdyd, cand S 57, speciall 66 (børnepsykiatri). — Juli 57 vikar kand Rigshosp afd B, okt 57 FAC Hillerød med afd, april 58 sst kir afd, ekstraord turnusbevis, sept 58 vikar kand Diakonissestift gyn-obst afd, nov 58 Sundby Hosp kir afd, dec 58 kand St Hans Hosp afd B, febr 60 Odense Amts og Bys Sgh afd N, febr 61 sst afd H, april 62 2 rsl Sct Elisabeth Hosp Næstved med afd, febr 63 kand Ebberødgård, sept 63 Statshosp Nordvang Glostrup børnespsyk afd, sept 64-maj 66 1 rsl sst, herunder marts-sept 65 vikar rsl sst afd O, maj 66 1 rsl Skolepsyk kons Kbh, aug 68 rsl Montebello Helsingør, nov 68 overl Viborg Sgh Øst børnespsyk afd, fra jan 81 overl Herning Centralsgh børnespsyk afd. — Kons skolehjemmet Værebros sept 66-dec 70, skolehjemmet Kongsdag febr 68-dec 70, behandlingshjemmet Udby jan 71-dec 73, behandlingshjemmet Dalgården dec 70-sept 80, behandlingshjemmet Jens Holst fra okt 75, Mødrehjælpen Kbh jan 64-nov 68, Randers maj 73-april 76, Viborg amts skolepsykologer 70-71. — Censor pæd Odense Amts og Bys Sgh 61 — Suppl Fayl 61-62, næstform overlægerådet Viborg Sgh Øst 77-81.

***Diemar, Mogens**, f 8 juni 26 i Kbh (F: øjenlæge Svend D. og musikpædagog Jessie Elna Fausbøll). — St 45 priv, cand S 63. — Juli 63 vikar Rigshosp afd O, okt 63 Kbh Kommunehosp psyk afd, nov 63 sst afd H, overl Eksjö, Sverige.

Diemar, Svend Herskind, f 18 okt 1899 på Frdbg (F: læge Jacob Herskind D., † 6 okt 33, og Afrida Thomassine Elisabeth Lund). ~ 29 juli 60 i Alstrup malerinde Ethel Margrethe Kristine Rasmussen, f 28 sept 10 i Husby (F: forvalter Peter Alexander R. og kammerpige Hansigne Marie Nielsen). — St 18 Efterslægt, cand S 25, speciall 32 (oftalmologi). — Okt og dec 25 friv kand Frdbg Hosp kir afd, jan 26 kand Diakonissestift kir afd, okt - dec 26 rsl Tønder Sgh, febr 27 Sønderborg Sgh, juni 27 kand Alm Hosp, jan 28 ekstraord turnusbevis, febr 28 kand Rigshosp øjenafd, sept 28 vikar kand sst, nov 28 rsl Militærhosp med afd, nov 29 assist øjenlæge Hugo Thomsen, nov 31-febr 32 friv assist Univ øjenklin Wien, juli 32 prakt øjenlæge Nykøbing Fl, privatklin, sept 39 prakt øjenlæge Hellerup, febr 41 Holbæk, læge Sct Elisabeth Hosp Holbæk, sept 45-aug 63 prakt Herning, læge Herning Centralsgh, fra jan 64 prakt speciall Grenå. — Friv assist Rigshosp øjenafd sept 27, marts-april 29 og sst neural poliklin marts-aug 29. — Studierejse Berlin, Leipzig, Wien. — Slægtslitt: A. H. Wulff: Descender efter Johanne Schibbye og Anders Herskind, 1903.

Diemer, Erik Henrik, f 3 febr 45 i Stockholm (F: økonomichef Bent Asmus D. og Anne Grethe Jensen). ~ 27 april 72 i Hvidovre sygepl Lis Karin Voigt Andersen, f 6 nov 43 i Kbh (F: Svend Åge V. A. og Gurli Schyum). — St 63 Frdbg, cand S 71. — Juli 71 vikar rsl Rigshosp nuklearmed afd, aug 71 sst kir afd R og RE, okt 71 rsl sst, febr 72 sst cardiokir afsnit, nov 72 rsl rotant Amtssgh Roskilde, nov 74 1 rsl sst kir afd, juni 75 Rigshosp kir afd, fra 77 prakt Hvidovre. — Kons Hvidovre komm socialforvaltning fra dec 76. — Undervist almen med Kbh Univ fra aug 79. — Fast skadevagt Bispebjerg Hosp. — Form amtreservelægerådet Roskilde Amt 74-75, medl repr Fayl 74-75, medl det lægelige forretningsudv Hvidovre Hosp fra 79.



Diemer, Nils Henrik, f 7 juni 44 på Frdbg (F: civiling Frode Diemer og Helga Margrethe Hansen). ~ 30 juni 67 i Lyngby exam art Bodil Krøll Petersen, f 30 juli 47 i Lyngby (F: forst Harald Ingvar P. og Ruth Jensen). — St 62 GI Hellerup, cand V 72, dr med 79. — Marts 72 vikar rsl Frdbg Hosp gyn afd, april 72 rsl Hæren, juli 72 vikar Åbenrå Sygehus lungemed afd, sept 72 adj Kbh Univ neuropatol inst, sept 76 lektor sst, aug 78 rsl Rigshosp ortopæd-kir afd OH, febr 79 sst med afd A, fra aug 79 lektor Kbh Univ neuropatol inst. — Studieophold USA marts-juli 80. — Forf af: Glial and Neuronal changes in experimental hepatic encephalopathy (disp 79).



Diernæs, Elisabeth Ulvhild Ranveig, f 27 juli 42 i Kristianssand, Norge (F: civiling Henning D. og cand mag Adele Kristina Abrahamsen). ~ 25 nov 67 i Virum læge Jan Rasmussen. — St 61 Virum, cand S 70, speciall 79 (gynækologi og obstetrik). — Aug 70 rsl Odense Sgh gyn-obst afd D, okt 71 sst plastkir afd Z, sept 72 Middelfart Sgh kir afd, marts 74 sst med afd, febr 75 1' rsl sst kir afd, marts 76 rsl Sct Joseph Hosp obst afd, april 77 1' rsl sst, maj 78 Bispebjerg Hosp gyn afd K, fra febr 81 1' rsl Kolding Sgh gyn-obst afd. — Klin lektor gyn-obst Kbh Univ sekt IV 77-80. — Deltids prakt speciall Helsingøe marts 80-febr 81.



***Dieperink, Hans**, f 13 okt 54. — Cand S 80 Odense.

Diepeveen, Jaap Ernest, f 25 jan 27 i Durban, Natal (F: dir Jacob Maurits D. og Signe Marie Rosenstand). — St 45 Frdbg, cand V 56, speciall 67 (oto-rhino-laryngologi). — Marts 56 turnus FAS Hørsholm, marts 57 kand sst, juni 58 - jan 59 rsl Flyvevåbnet, febr 59 vikar KAS Gentofte rtg afd, marts 59 halvårskand Frdbg Hosp afd E, okt 59 årskand KAS Gentofte otol afd, maj 61 halvårskand Bispebjerg Hosp neurokir afd, marts 62 vikar KAS Gentofte otol afd, okt 62 årskand Rigshosp afd E, juli 63 2' rsl KAS Gentofte otol afd, april 65 vikar 1' rsl sst, dec 65 rsl Rigshosp afd F, juni 67 1' rsl Frdbg Hosp afd H, okt 68 Rigshosp, fra marts 69 overl Centralsgh Holbæk otol afd. — Tidsskr art. — Slægtslitt (mødrene): Slægthaandbogen, 1900.



Dietrichson, Odd, f 29 juni 39 i Oslo (F: provst Gustav D. og Ingrid Margareta Hultgren). ~ 23 aug 75 i Kbh lægeskr Annelise Johansen, f 8 maj 42 i Kbh (F: arbejdsmand Thomas J. og Anna Mariane Christensen). — St 58 Oslo, 59 Akad kursus, cand S 66, speciall 78 (intern medicin), dr med 78. — Juli 66 vikar rsl Rigshosp afd P, sept 66 sst afd D, dec 66 rsl Bispebjerg Hosp afd B, jan 68 rsl og vikar 1' rsl Kbh Kommunehosp afd II, juli 70 kurst sst, juli 71 rsl Blegdamshosp med epid afd, aug 71 1' rsl sst, aug 72 klin assist Kbh Kommunehosp patol inst, maj 73 sst med afd II, april 75 rsl Rigshosp neuromed afd, okt 75 1' rsl Hvidovre Hosp med blok, febr-april 76 konst overl sst, dec 77-maj 78 under orlov vikar rsl sst klin-fysiol afd, okt 78 1' rsl Sct Lukas Stift med afd, fra okt 80 overl sst. — Underviser med Sygeplejeskolen Bispebjerg Hosp dec 66-nov 67, Kbh Kommunehosp jan 68-sept 71, Hvidovre Hosp febr-marts 73 og aug-sept 74, klin lektor intern med Kbh Univ sekt IV fra febr 76, underviser div postgraduate kurser. — Tilslf Studenterrådets vuggestue 69, Egmont H. Petersens Kollegiums vuggestue og børnehøve fra 71, vikar Statsanst for Livsforsikr 71, censor sygeplejeskolen Hvidovre Hosp febr-marts 73 og aug-sept 74. — Deltaget i postgraduate kurser. — Forf af: Kronisk hepatitis: Klassifikation, Ætiologi, Patogenese og prognose belyst ved kliniske, serologiske og morfologiske studier; tidsskr art og foredrag om hepatol emner. — Deltaget i danske og int konferencer og kongresser bl.a. London 71 og 75, Bruxelles 72, Versailles og Vittel 72 og 73, Hemsedal 74, Barcelona og Bergen 75, Grækenland 77, Vesttyskland 79, New York 81, Danmark 70-81. — Slægtslitt: Stamtavle over slekten Dietrichson, Kristiania 1923, tillæg, Oslo 49.



Diepeveen, Willem Peter, f 8 okt 24 på Frdbg (F: dir Jacob Maurits D. og Signe Marie Rosenstand). ~ 25 juni 55 i Ordrup lærer Kirsten Akke Alma, f 29 aug 33 i Haarlem, Holland (F: dir Dirk A. og Ellen Elisabeth Krebs). — St 42 Frdbg, cand V 51, speciall 60 (diagnostisk radiologi). — Febr 51 vikar kand Avnstrup San, april 51 turnus Thisted Sgh, april 52 aman læge Græsbøll, Nors, maj 52 halvårskand Bispebjerg Hosp afd A, sept 52 årskand sst, sept 53 vikar kand Blegdamshosp med afd, okt 53 1' assist Radiumstat, okt 54 halvårskand Frdbg Hosp afd E, april 55 Rudolph Bergh Hosp, okt 55 kand KAS Gentofte rtg afd, jan 56 2' rsl sst, dec 58 Kbh Kommunehosp rtg klin, marts 59 1' rsl sst, juni 62 Bispebjerg Hosp rtg klin, april 63 sst neuroradiol afd, fra nov 63 overl FAS Hørsholm rtg afd. — Vikariat Sct Joseph Hosp rtg afd, samt ved priv rtg klin. — Deltaget i isotopkursus for læger 59, Dansk Radiol Selsk kursus røntgendiagnostikens basisfag 60-61. — Tidsskr art. — Suppl Fayl 61, medl repr 62, lægelig revisor 61, medl udv for sghbetækning for Frederiksborg Amt. — Slægtslitt (mødrene): Slægthaandbogen, 1900.



Dietrichson, Per Adolf Pein, f 22 sept 25 i Oslo. — St 44 Nordstrand Oslo, cand V 53, norsk speciall 61 (neurologi), dr med 71 Oslo. — I Norge. — NL



Dige, Carl Christian Mogens, f 27 april 30 på Frdbg (F: departementschef Ejnar D. og Beate Sestoft). ~4 maj 51 i Kbh Alice Rose Lehmborg, f 3 febr 31 i Nyborg (F: civiling Ernst L. og Andrea Holst). — St 48 V Borgerdyd, cand V 59. — Febr 59 kand Odense Amts og Bys Sgh afd B, maj 59 Diakonissestift gyn-obst afd, sept 59 turnus Nibe Sgh, sept 60 2^{rs}l Brønderslev Sgh, dec 61 aman Haderslev, fra dec 62 prakt Over-Jerstal. — Jernbanelæge jan 63. — Tidsskr art bl a om behandl af forbrændinger i almen praksis.



Dige, Ulrik, f 28 marts 40 på Frdbg (F: Kaj D. og Lisbeth D.). — St 59 Svendborg, cand S 67 Århus, speciall 76 (patologisk anatomi og histologi), svensk jus 79 (klinisk cytologi). — Aug 67 rsl rotant Svendborg Sgh, febr 70 rsl Bornholm Centralsgh Rønne kir afd, okt 71 Hjørring Sgh patol afd, juni 71 Ålborg Amtssgh patol afd, nov 76 Umeå Regionssjukh cytol lab, senere bitr overläkare sst.



***Dige-Petersen, Harriet**, f 31 dec 34 på Frdbg (F: læge Oluf D.-P. og Ingrid Berntsen). — St 54 Zahle, cand V 62, speciall 72 (klinisk fysiologi), dr med 78. — Aug 62 turnus FAC Hillerød, nov 63 rsl sst afd B, marts 65 rsl KAS Glostrup afd F, april 67 Rigshosp afd NU, sept 68 klin assist sst, sept 71 1^{rs}l sst, fra nov 77 ovl KAS Glostrup klin-fysiol afd. — Forf af: Struma non toxica. Patofysiologiske studier (disp 78).

† **Dige-Petersen, Oluf**, f 12 nov 01 i Odense, † 7 april 68 (F: læge Viggo August Petersen, † 22 nov 22, og Harriet Adamine Dige). ~ 31 marts 34 i Ryslinge Ingrid Berntsen, f 31 maj 06 i Lumby (F: dir Jens Christian B. og Kristine Holmgård). — St 20 Odense, cand S 29. — Juli-aug 29 vikar Rigshosp afd C, okt 29 Sønderborg Sgh afd C, vikariater, skibslæge ØK, maj-dec 30 2^{rs}l Vejlefjord San, febr 31 kand Statshosp Sønderborg, maj-nov 31 rsl Sønderborg Sgh, skibslæge ØK, nov 32 turnus Odense Amts og Bys Sgh, nov 33-marts 34 kand Blegdamshosp, fra maj 34 prakt Kbh. — Vikar kand Kbh Kommunehosp rtg afd aug 59, årskand Bispebjerg Hosp rtg afd okt 59, vikar kand sst okt 61, vikar 2^{rs}l febr 62-sept 63.

Dijnes, Olav, f 5 maj 40 i Roskilde (F: cand theol Torben Christian Skat D. og Else Dorteia Johanne Funch). ~ 28 nov 64 i Nykøbing FI socialrådg Birgitte Uldall Verdich, f 7 maj 41 i Svendborg, æ opl 81. — St 59 Vordingborg, cand V 68. — Febr-marts 68 vikar rsl Sct Hans Hosp afd D, juli 68 rsl FAS Frederikssund kir afd, marts 69 civil værnepligtig Rigshosp militærpsyk afd, okt 69 rsl FAS Frederikssund Kir afd, febr 70 Svendborg Sgh kir afd, aug 70 Amtssgh Nakskov med afd, jan 71 1^{rs}l sst med afd, okt 72 rsl Næstved Centralsgh pæd afd, maj 73 aman Frederiksværk, april 74 kompraksis sst, fra jan 80 prakt sst. — Lægekons Frederiksværk komm marts 77-febr 79.



***Dilling-Hansen, Karsten**, f 19 maj 33 i Holbæk (F: fabr Christian Vilhelm H. og Ingeborg Juliane Dilling) (nvf 72). ~ 4 aug 56 i Finderup fysioterapeut Bente Kristensen, f 3 jan 33 i Fakse (F: læge Aage K. og Gudrun Walbohm). — St 54 Høng, cand S 62. — Aug 62 vikar rsl KAS Gentofte afd D, nov 62 Frdbg Hosp kir afd, dec 62 dag- og natlægevagten Kbh, april 63 Rigshosp med afd, juni 63 kand Sgh Sæby Høng, april 64 rsl rotant Las Sollefteå, Sverige, okt 65 provinsiallæke sst, fra juni 66 prakt Høng. — Vikariater under studietiden, visit læge jan 67, skolelæge jan 67, jernbanelæge jan 67, læge ved børnehav og børnehjem jan 67, læge Holbæk amts plejehjem i Høng febr 70.

Dinesen, Jørgen Graves Lund, f 2 sept 38 i Fakse (F: el-montør Dines Lund D. og tandtekniker Gerda Cathrine Christensen). ~ 17 maj 70 i Voldsted korresp Helen Røn K Pedersen, f 1 nov 48 i Nørresundby (F: læderhrl Christian P. og Mildred Ellen Andersen). — St 57 Vordingborg, cand S 65, speciall 74 (pædiatri). — Aug 65 rsl Centralsgh Holbæk, sept 67 underlækare Vetlanda Las, Sverige, marts 68 rsl Ålborg Sgh Syd fys afd, sept 69 Ålborg Sgh Nord børneafd, nov 70 1^{rs}l sst, sept 71 kursist Århus Kommunehosp børneafd, sept 73 rsl Marselisborg Hosp epid afd, fra aug 75 skolelæge Århus Komm. — Kons speciall pæd Århus amtskomm 76. — Tidsskr art.



† **Dinesen, Keld Erik**, f 12 febr 09 i Kirkeby, † 28 juli 78 (F: gårdejer Johannes Valentin D. og Karen Margarethe Kristensen). ~ 21 dec 35 i Kbh Agnete Dinesen (F: ing Hans Peder Karl D. og Valborg Bolette Margrethe Lindhard Sørensen). — St 33 priv, cand S 40. — Sept 40 turnus Ringsted Sgh, aug 41-marts 72 prakt Oure, privat Svendborg. — Skolelæge 42.



Dinesen, Kirsten, f 6 nov 45. — Cand V 74 Århus. — Febr 74 rsl Århus Amtssgh rtg afd, maj 75 vikar rsl Svendborg Sgh kir afd, aug 75 rsl sst, maj 78 Odense Sgh gyn-obst afd, dec 79 Radiumstat Odense, jan 81 Odense Sgh patol inst, fra april 81 rsl Ålborg Sgh Nord pæd afd.

***Dinesen, Ole Dusinius**, f 13 okt 41 i Kbh. — Cand S 70.

Dinesen, Palle Robert Jacob, f 10 nov 07 på Frdbg (F: ing Axel Martin William D. og Martha Nancy Petersen). ~ 1^o 30 marts 38 i Tirsted Agnes Luise Laursen, f 9 okt 05 i Kbh, † 9 juli 79 (F: rentier Andreas L. og Dorteia Wilhelmine Westergaard). 2^o 10 nov 79 i Rødby hjemmesygepl Karen Nora Jensen, f 24 marts 17 i Maribo (F: lærer Peter August Johannes J. og sygepl Bodil Marie Olsen). — St 26 Haslev, cand S 36. — Juli 36-maj 37 turnus Militærhosp, fra juli 37 prakt i Rødby, senere privat. — Rsl Østifternes Åndssvageanst Rødbygård juli 37-sept 42, skolelæge og visit læge 45, jernbanelæge april 63.



Dinsen, Kirsten, f 31 marts 52 i Odense (F: snedker Thorvald D. og Else D.). — St 71 Odense, cand V 79 Odense. — Marts 79 vikar rsl Odense Sgh patol inst, april 79 Kolding Sgh rtg afd, jan 80 turnus Svendborg Sgh kir afd, juli 80 vikar rsl sst ortopæd-kir afd. — Praktikantophold University of Dar es Salaam, Tanzania juli-aug 76.



Dirdal, Maurits, f 24 okt 48 i Forsand, Norge (F: fabriksejer Gerhard D. og fabriksejer Irene D.). ~ 22 aug 71 i Kloster Holmsland børnepædagog, sygeplejeelev Aase Nielsen, f 7 juli 48 i Thorsted (F: tømmer Christian N. og ekspeditrice Johanne N.). — St 67 Norge, st 68 Århus, cand S 77 Århus. — Juli 77 vikar rsl Viborg Sgh Vest pæd afd, okt 77 sst rtg afd, febr 78 sst pæd afd, okt 78 turnus sst kir afd, april 78 rsl sst pæd afd. — Underviser i pæd Viborg Sygeplejeskole jan 78.

***Dirksen, Asger**, f 21 jan 50 i Kbh (F: forskningsbibliotekar Edgar D. og og læge Sonja Maria D.). — St 68, cand V 75.



† **Dirksen, Hans Peter Laurentius**, f 23 juni 1891 i Holm, Nordborg, † 7 marts 72 i Broager (F: mejeribest Christian Nissen D. og Frauke Lucie Margrethe Köcks). ~ 9 juni 17 i Schwerin dr phil Faro Mrawian, f 26 nov 1889 i Elisabethpol, russ Kaukasus, † 23 juni 39 i Broager (F: fabr Simeon Sarkisian M. og Magdalena Karapotian, f Sarwasian). — St 10 Glückstadt, med eks S 19 Freiburg, Baden, dansk jus 20, dr med Freiburg 27. — Marts 20 2'rsi Kellerske Forsorgscenter, maj 21 rsl Ebberødgård, sept 21-dec 57 prakt Broager, privat sst. — Jernbanelæge juli 31-juli 32. — Form lokalforen Landsforen Kræft Bekæmp 29, medl takstudv 46-47, form takstudv og centraludv 48-55, medl landsudv 48-55.

***Dirksen, Hans Holger**, f 23 juli 34 i Kbh. — Cand V 69, speciall 77 (klinisk fysiologi).

† **Dirksen, Hartvin Hjalmar Christian**, f 1 marts 18 i Broager, † 5 dec 65 i Kbh (F: dr med Hans D. og dr phil Faro Mrawian). ~ 1° 3 juli 43 i Broager tandlæge Karen Margrethe Damgaard, f 24 marts 21 i Broager (F: købmand Sivert Marinus D. og Nanna Sibbesen), æ opl 54; 2° 7 febr 62 i Helsingør socialrådg Elsa Bauer, f 7 marts 23 i Hellerup (F: civiling Axel B. og Valborg Hellmann Rasmussen). — St 36 Sønderborg, cand S 44, speciall 59 (psykiatri). — Dec 44 turnus Kbh Kommuneosp afd I og II, dec 45 rsl Hæren, marts 46 vikar kand Kbh Kommuneosp afd VII, juni-aug 46 vikar læge Regensen, april 47 vikar 2'rsi Øresundshosp, maj-aug 47 vikar prosekter Retsmed inst, okt 47 kand Bispebjerg Hosp psyk afd og børnep psyk afd, april 48 Kbh Kommuneosp psyk afd, jan 50 Nørre Hosp, nov 50 Frdbg Hosp afd N, maj-juni 53 vikar psyk Kbh Univ børnep psyk klin, okt 53 2'rsi Kbh Kommuneosp psyk afd, jan 56 vikar

1'assist Kbh Kommuneosp psyk poliklin og 1'rsi Overførstergården samt amb for alkoholskadede, marts 56 1'rsi Sct Hans Hosp afd C, okt 60 1'rsi Montebello Helsingør, fra marts 62 assist overl Kolonien Filadelfia psyk afd. — Psyk kons Kbh Univ børnep psyk klin sept 55-marts 56. — Assist læge civile Luftværn nov 45-juni 46, lægeskr civile Luftværn sanitetsafd fra juli 46. — Tidsskr art.

Dirksen, Karen-Lisbeth Bay, f 15 aug 50 på Frdbg (F: insp Svend Aage Bay Christensen og børnehavepædagog Esther Bay C.). ~ 25 aug 78 i Kbh læge Asger D. — St 69 Rødovre, cand V 77. — Marts 77 rsl Diakonissestift afd B, april 77 Slagelse Centralsgh gyn-obst afd, maj 77 Diakonissestift anæst afd, dec 77 sst kir afd B, juni-nov 78 sst med afd C, jan 79 sst, marts 79 Bispebjerg Hosp neurol afd N, maj 80 Kbh Kommuneosp afd X.



***Dirksen, Nanna Elsebeth**, f 11 juli 45. — Cand V 74.

Dirksen, Sonja Maria, f 2 nov 22 i Hamburg (F: grosserer Christian Cordes og Hanna Thoboll). ~ 49. — St 41 Hamburg, cand S 56, speciall 72 (fysiurgi). — Febr-juli 63 kand KAS Glostrup afd A, nov 63 rsl Nørre Hosp med afd, maj 64 vikar rsl Sct Lukas Stift gyn-obst afd, juni-okt 64 KAS Glostrup afd C, febr 65 rsl Statens åndssvageforsorg Lillemosegård, jan 66 KAS Gentofte fys afd, april 67 rsl kursist Kbh Kommuneosp fys afd, juni-nov 68 Sct Lukas Stift med afd, jan 69 Bispebjerg Hosp afd G, juli 69 Ortopædisk Hosp afd I, april 70 1'rsi sst fys afd, jan 71 Fysiurgisk Hosp Hornbæk, fra juli 73 overl fys klin Amagerbrogade Kbh.

Dissing, Inger, f 26 marts 30 på Frdbg (F: ekspedient Ernst Boyhus og Jenny Margrethe Christiansen). ~ 26 april 58 i Vanløse mag scient Henry D., f 31 marts 31 i Hansted (F: pottemager Harald D. og Erika Hopff). — St 49 Rysensteen, cand V 57, speciall 67 (terapeutisk radiologi). — Febr 57 turnus Sundby Hosp, febr 58 vikar turnuskand sst med afd, aug 58 vikar kand Bispebjerg Hosp afd D, marts 59 kand sst afd K, dec 59 sst afd F, okt 61 sst rtg afd, april 63 vikar kand Radiumstat, juni 63 kand sst, fra april 68 1'rsi sst, juli 73 vidensk assist sst, aug 77 rsl Amtssgh Roskilde rtg afd, jan 78 Rigshosp rtg afd, sept 79 kursist KAS Gentofte rtg afd, fra sept 81 1'rsi Hvidovre Hosp rtg afd. — Lægekons rtg Roskilde 73-77. — Tidsskr art om knogletumorer.

Dissing, Ragnhild Møllegård, f 7 nov 36 i Kissendrup (F: mejeribest Arnold D. og Valborg Møllegård Petersen). — St 54 Nyborg, cand S 68. — Aug 68 vikar rsl KAS Gentofte afd D, okt 68 sst afd B, jan 69 sst afd G, april 69 sst afd B, jan 70 sst afd D, april 70 Rigshosp afd G, aug 70 rsl KAS Gentofte afd L, marts 74 Rigshosp børnep psyk afd, dec 74 FAS Hillerød pæd afd, juli 75 1'rsi Ålborg Sgh Nord pæd afd, aug 76 rsl FAC Hillerød pæd afd, nov 76 1'rsi sst, fra sept 78 skolelæge Helsingør komm, fra okt 78 prakt speciall Helsingør.

***Dithmer, Ole Gottschalk**, f 25 aug 55. — Cand S 81.

Ditlevsen, Evald Roger, f 18 maj 11 i Rosmus (F: gårdejer Søren Peter Julius D. og Kristiane Sofie Sørensen). — St 37 priv, cand S 45. — Aug 45-aug 46 turnus Slagelse Centralsgh, okt 46 amon Hering, april 48 2'rsI Dronninglund Sgh, aug 49 prakt Kongerslev, april 68 1'rsI Grenå Sgh med afd, sept 69 Silkeborg Centralsgh rtg afd, juni 71 Ålborg Sgh Syd rtg afd, nov 75 1'rsI Horsens Sgh rtg afd, aug 77 1'rsI Åndssvageforsorgen Sølund Skanderborg, juli 78 rsl Skørping Hosp, juli 79 1'rsI sst, fra okt 81 rsl Ålborg Sgh Nord rtg afd.

***Ditlevsen, Søren**, f 30 okt 47. — Cand S 80 Odense.

Ditlevsen, Thue Roger, f 11 maj 45 i Kbh (F: læge Evald Roger D. og sekr. Johanne Birgitte Henriksen). — St 64 Ålborg, cand S 76 Århus. — Juli 76 rsl Odder Sgh kir afd, jan 77 Århus Kommnehosp neurol afd, april 77 Odder Sgh kir afd, juni 79 sst med afd, maj 80 Århus Amtssgh anæst afd, fra juni 81 rsl Ærøskøbing Sgh.

Dittmann, Ludvig Eduard, f 22 febr 46 i Ringe (F: best Ludvig Eduard D. og dir Else Meisner Fondt). ~ 2 sept i Gentofte læge Trine Dahlgard. — St 65 Svendborg, cand V 72. — Febr 72 vikar vidensk assist Kbh Univ biokemisk inst, febr 73 rsl Bispebjerg Hosp afd A, sept 73 Rigshosp afd TA, marts 74 Bispebjerg Hosp afd G, marts 75 Rigshosp afd U, okt 75 Bispebjerg Hosp afd N, dec 76 vikar rsl Rigshosp afd O, marts 77 rsl sst afd NK, dec 77 sektionsleder Sundhedsst (Qatar-projektet), april 78 rsl Rigshosp afd YB, april 79 sst afd N, maj 80 vikar rsl sst afd M, juli 80 vikar prakt, fra jan 81 prakt Tårnby. — Studierejse Kent maj 72, Strasbourg juni-aug 72. — Tidsskr art om bl a metabolismen i dyrkede glia-celler.

Ditzel, Jørn, f 21 sept 24 i Kbh (F: grosserer Otto Frederik D. og Sofly Elisabeth Andersen). ~ 19 juni 56 i Søllerød laborant Esther Jørgensen, f 20 marts 24 i Kbh (F: viceborgmstr Jørgen J. og Hertha J.). — St 43 Akad Kursus, cand V 50, PhD 59 Boston Univ, speciall 62 (intern medicin, kredsløbs- og stofskiftesygdomme), 68 (klinisk fysiologi), dr med 62 Århus. — Juni 50 turnus Århus Kommnehosp afd C og K, juni 51 vikar kand sst afd C, juli 51 rsl Forsvaret, okt-dec 51 praksisvikar, juli 52-maj 53 res fellow Baker Clinic res lab and the Joslin Clinic, New England Deaconess Hosp Boston, juli 53 rsl Forsvaret, nov 53-maj 54 kand Rigshosp børneafd, aug 54 skibslæge ØK, jan 55 kand Nørre Hosp børneafd, juni 55 Associate in Clinical Res Boston, juli 57-dec 58 assist in medicine Peter Bent Brigham Hosp, Harvard Med School, febr 59 vikar 2'rsI Kbh Kommnehosp afd II, juni 59 kand sst neurol afd, aug 59 2'rsI Sundby Hosp med afd, dec 59 2'rsI KAS Glostrup afd C, aug 62 1'rsI KAS Gentofte afd B, nov 65 KAS Glostrup afd F, febr 66 sideordn overl Ålborg Sgh N med afd, fra dec 68 overl sst med-endocrin afd. — Sensor lægevidensk embedseks i intern med Århus Univ 70. — Studierejse USA 52 (endocrinol og mikrocirculatorisk fysiol). — Forf af: Relationship of blood protein composition to intravascular erythrocyte aggregation (disp 62); red af: Proceedings of the European Microcirculation Conf 70, assist editor Microvascular Research 70; tidsskr art. — Medl best Jysk Med Selsk 68, Dansk Selsk for Intern Med 79, Landsforen for Sukkersyges lægeråd 78; sekr Nordisk foren for intern med 71, generalsekr Skandinavisk Selsk for Diabetesforsk 77-78; member exec com Europ



Microcirculatory konf 59, præ 68, vicepræs 70-72, cons WHO USA 64, member exec com Int Soc for Hemorhology 66-69. — Accessit prisopg Århus Univ 53 (intern med); member Amer Diabetes Assoc, Sigma i Boston Univ Chapter; gæsteprof Univ of Nebraska 73, Univ of California 80; modtaget Aalborg Discontobanks hæderspris 76, Chr IV Laug's hæderspris 77, overl Th. Hess Thaysens hæderspris 77 og Jacob E. Poulsens hæderspris 80.

Djernes, Birgitte Møller Wilton, f 9 juli 41 i Frederikshavn. ~ 19 nov 65 i Nigeria overl Mogens D. — St 60 Christianshavn, cand V 68, speciall 77 (pædiatri). — Febr 68 vikar underlækar Boden Central-las psyk afd, Sverige, april 68 sst børneafd, juli 68 Straight Pediatric Intern Univ of West Virginia, Morgantown, USA, Dept of Pediatrics, aug 69 rsl Børnehosp Fuglebakken, dec 70 Rigshosp med afd A, april 72 sst kir afd C, aug 72 kursist sst børneafd, aug 73 1'rsI Forsorgscentret for Fyns Amt Nyborg, marts 74 vikar underlækar Centrallas Halmstad børneafd, maj 74 vikar bitr overl sst, juli 74 Post-Residency Clinical Fellow in Pediatric Hematology and Oncology, Childrens Hosp Research Center Univ of Cincinnati, Ohio, aug 75 rsl Århus Kommnehosp børneafd, april 76 1'rsI sst, jan 78 rsl Finseinst, sept 78 forskningsstip, jan 80 vikar klin assist Rigshosp børneafd G, april 80 1'rsI Kolding Sgh børneafd, nov 80 1'rsI Odense Sgh børneafd, marts 82 under orlov Pediatric Specialist MODA Hosp, Tabuk, Kingdom of Saudi Arabia. — Klin lektor i pæd Århus Univ 76-77, Odense Univ 81. — Studierejser USA og England (hæmatol og neonatol). — Tidsskr art om pæd-hæmatol emner. — Medl Int Med Co-operation Comm 63-67, medl best Foren Yngre Pæd 81, medl Dansk Pæd Selsk uddannelsesudv 81; deltaget i talrige kongr og symposier vedr alment pæd og pæd hæmatol-onkol emner Danmark, Europa og USA.



Djernes, Jens Kronborg, f 15 juli 47 i Nørre Bork (F: lagerforvalter Svend Aage D. og Henny D.). ~ læge Sine Haals Jensen. — St 68 Struer, cand S 77 Århus. — Juli 77 rsl Psykiatrisk Hosp Århus, sept 78 underlækar Sandviken Sjukh med afd Sverige, maj 79 sst kir afd, nov 79 distrlækar sst, febr 80 underlækar Gävle Sjukh kvindeafd, maj 80 sst hudafd, aug 80 sst lungeafd. — Underviser i psyk Sygeplejeskole jan-aug 80.



Djernes, Mogens, f 13 sept 38 i Kbh (F: kontorassistent Knud Christensen og sygepl Margrethe Djernes) (nfv 56). ~ 19 nov 65 i Nigeria speciall Birgitte D. — St 58 Akad Kursus, elektronikmekaniker 59, ECFMG 67, cand V 68, speciall 76 (anæstesiologi). — Febr 68 vikar underlækar Boden Centrallas gyn-obst afd Sverige, juli 68 Straight Surgical, Anæst Major, Intern, West Virginia Univ Hosp, Morgantown, West Virginia USA, aug 69 rsl Søværnet, nov 69 rsl Bispebjerg Hosp anæst afd, april-nov 70 rsl Søværnet, marts 71 kursist Bispebjerg Hosp anæst afd, marts 72 rsl Odense Sgh med-cardiol afd, sept 72



vikar bitr överläkare Kristiansstad Centrallas, okt 72 vikar rsl FAS Frederikssund kir afd, nov 72 assist læge Egedesminde Sgh, sept 73 vikar 1'rsrl og overl Kolding Sgh anæst afd, dec 73 rsl sst, herunder marts og april 74 vikar 1'rsrl sst, maj 74 vikar bitr överläkare Halmstad Centrallas anæst og intensivafd, juli 74 post Residency Clin Fellow Univ of Pittsburgh Health Center Hosp and Children's Hosp, Pittsburgh, Pennsylvania, juli 75 1'rsrl Århus Kommnehosp anæst afd, nov 77 KAS Gentofte anæst afd, okt 78 Rigshosp anæst afd, fra juni 79 overl Vejle Sgh anæst afd, under ferie april-maj 81 vikar rsl King Faisal Specialist Hosp and Res Center anæst afd Riyadh, Kingdom of Saudi Arabia og juni 81 vikar rsl Landssgh Thorshavn. — Kons anæst Middelfart Sgh psyk afd 79-81. — Teaching Fellow anæst Univ of Pittsburgh Med School 74-75, klin lektor anæst Århus Univ lægevidensk fakultet 76-77. — Vikar lægevagt Kbh og Tåstrup 70-72. — Studierejser og kongresser Uganda, Nigeria, Holland 71, Vesttyskland 72, 76, 77 og 80, Oslo 74, 76 og 78, England 74, 77, 78 og 79, Sverige 77 og 79, Irland 77 og Skotland 78. — Tidsskr art. — Medl Danske Anæstesiologers kursusudv fra 72. — Slægtslitt: C. Klitgaard: Slægtens Saga, 1898. Slægtsbog over slægten Djernes, Fredericia 1953 - 54.

Djernes, Sine Haals, f 28 april 50 i Komdrup (F: ejendomshdr Niels Peter Jensen og Marie Haals J.) (nvf 81). ~ 72 læge Jens Kronborg D. — St 69 Ålborg, cand V 78 Århus. — Maj 78 rsl Århus Kommnehosp med afd C, juni 78 Århus Amtssgh rtg afd, sept 78 underläkare Sandviken Sjukh med afd, Sverige, maj 79 Gävle Sjukh hudafd, aug 79 Sandviken Sjukh kir afd, febr 80 Hälsocentralen Sandviken, maj 80 Gävle Sjukh børnepsyk afd.



† **Djurhuus, David Einar**, f 18 sept 1893 på Sumbø, Færøerne, † 27 jan 78 (F: lærer Niclas Johannes D. og Anna Sofie D.). ~ 5 dec 26 i Kbh Inga Malena Frederikka Jacobsen, f 4 juli 02 i Sydregøte, Færøerne (F: købmand, skibsreder Absalon J. og Inga Anna Kathrina Højgaard). — Læreeks Jonstrup 14, st 17 priv, cand V 29. — Aman Færøerne 1 år, fra aug 30 kommlæge Saltangerå. — Assist Klaksvig Sgh, under orlov turnus Bispebjerg Hosp aug 33-nov 34.

* **Djurhuus, Høgni**, f 7 aug 48. — Cand V 76.

* **Djurhuus, Magnus Johan**, f 4 okt 20 i Porkere, Færøerne (F: fiskeskipper Alexander D. og Ane Sofie Larsen). ~ 1° 3 juni 44 i Kbh Vikka Henne Amanda Petersen, f 15 sept 19 i Haldersvig, Færøerne, æ opl 59; 2° 11 nov 59 i Våg, Færøerne Maren Joensen, f 18 sept 33 i Våg (F: fiskeskipper Joen Peter J. og Maren Theodora Hansen). — St 40 Rungsted, cand S 53, speciall 66 (røntgenagnostik). — Juli 53 kand Rudolph Bergh Hosp, dec 53-nov 54 turnus Kbh Kommnehosp afd II og I, febr 55 fast kand sst afd V, juni 56 fung 2'rsrl sst, okt 56 vikar kommlæge Våg Færøerne, maj 57 fast kand Kbh Kommnehosp afd IX, jan 58-marts 60 kommlæge Våg, juni 60 vikar kand og fung 2'rsrl Kbh Kommnehosp rtg afd, maj 63 vikar kand sst afd



II, sept 63 vikar 2'rsrl sst, jan 64 rsl sst rtg klin, jan 65 radiumstat, maj 66 2'rsrl KAS Gentofte rtg afd, sept 67 1'rsrl Frdbg Hosp rtg afd, febr 72 KAS Gentofte rtg afd, fra okt 72 sideordn overl Landssgh Thorshavn rtg afd. — Natvisitator Kbh Kommnehosp juni 62-dec 71. — Tidsskr art. — Form overlægerådet Landssgh Thorshavn fra nov 72.

Djursing, Henning, f 24 maj 47 i Kbh (F: kontorchef Harry Niels Djursing og husmoder Gerda Helene Marie Hansen). ~ 24 maj 69 i Kbh fuldmægtig Bente Fogd, f Petersen, f 2 juni 47 i Kbh (F: personalechef Ricard Petersen og lægeskr Annie Petersen). — St Ordrup 67, cand S 74. — Juli 74 vikar rsl KAS Glostrup øre-næse-halsafd, dec 74 rsl Sundby Hosp øre-næse-halsafd, juni 75 rsl Kbh Kommnehosp kir afd IX, jan 76 Hvidovre Hosp ortopæd-kir afd, juli 76 Sønderbro Hosp gyn afd, jan 78 sst med afd, jan 79 Rigshosp gyn-obst afd YB, marts 80 Sct Lukas Stift kir afd, fra sept 81 KAS Herlev gyn-obst afd. — Lærer Sct Lukas Stift sygeplejeskole 80. — Fast skadevagt Hvidovre Hosp akutte modtageafd febr 76. — Tidsskr art om bl a fysiolog og patofysiolog emner. — Medl lægerådet Sct Lukas Stift febr 81.



* **Djurup, René Birger**, f 21 marts 51. — Cand S 78.

* **Djuurhuus, Jens Christian**, f 23 maj 43 i Kbh. — Cand V 70, dr med 80. — Forf af: Træk af pelvis renis funktion. Peristaltisk aktivitet i de øvre urinveje hos gris og menneske under normale forhold ved eksperimentel obstruktion og ved de genuene hydronefrose (disp 80).

* **Djørup, Frans**, f 16 april 1891 på Endelave (F: amtslæge Vilhelm D., † 10 april 28, og Ingeborg Susanne Christensen). ~ 9 febr 17 i Kbh Else Dessau, f i Kbh (F: grosserer Hartvig Salomon D. og Anna Meyer). — St 09 Ø Borgerdyd, cand V 16, dr med 23. — Febr 17 kand Diakonissestift, sept 17 prosektor anat, sept 22 turnus Bispebjerg Hosp afd C og Sundby Hosp, okt 23 fast kand Frdbg Hosp afd A, okt 24 konst rskir sst, jan 25 2'rskir sst, april 25 Rigshosp afd D, marts 27 1'rsrl Horsens Sgh, april 28-april 32 1'rskir Rigshosp afd D, okt 32 kand Rigshosp fødeafd B, febr 33 konst overkir sst afd D, april 33 overl Kolding Sgh, 39-april 61 overkir sst, privat Frdbg. — Assist læge Arbejderforsikr råd 28 - 32 og vikar assist Samfundet for Vanføre aug 32; censoruppl anat med eks 61. — Studierejser Skotland, England, Frankrig og Belgien. — Forf af: Antal og Fordeling af Ganglieceller og Arterier i Cervikalpartiet af Menneskets Rygmarv (disp 23); tidsskr art. — Medl best Nord Kir Foren 53-57, form Dansk Kir Selsk 55-57. — Guldmedalje Kbh Univ 21; tildelt Lederleprisen 61. — R 55. — Slægtslitt: S.O. Fasting: Lægen Frans Casper Djørups Slægt, 1913.

* **Djørup, Jens Christian**, f 14 dec 47. — Cand S 78.

Djørup, Johannes, f 4 april 1896 i Kbh (F: læge Laurits Christian D., † 31 jan 43, og Sophie Charlotte Svendsen, kaldet Wilhjelm). ~ 1° 15 juli 24 i Ålborg Marie Elisabeth Kragh, f 6 juni 02 i Ålborg, † 9 nov 40 i Kbh (F: vinhandler, konsul Christoffer Hedegaard K. og Caroline Charlotte Amalie Møller). ~ 2° 9 jan 43 på Frdbg cand polyt Karen Alf Jensen, f Knudsen, f 10 maj 01 i Gisløv, † 6 april 73 i Kbh (F: realskolebest Jacob K. og Karen Hansen). — St 14 Østersøgade, cand S 21. — Sept 21-marts 23 rsl Søværnet, juli 23 2^{rs}l Ålborg Kommunehosp, aug 24 turnus Rigshosp afd A, 25 vikar kand Sct Lukas Stift 6 mdr, juli 26 Rigshosp børneafd, jan-juni 27 sst dermatol afd, sept 27-jan 28 Dr Louise Børnehosp, febr-april 28 Blegdamshosp, fra 26 prakt Kbh, privat. — Læge Kgl Vajsenhus april 33-april 49, vikar fru Hermansens klin, natlæge 28-36. — Medl Kommunelægeforen stående udvalg 38. — Slægtsliitt: S. O. Fasting: Lægen Frans Caspar Djørups Slægt, 1913.



***Długacz, Klara**, f 4 juni 42 i Polen. — Cand 67 Wroclaw, dansk jus 76.

***Dobsa, Istvan Geza Arpad**, f 22 jan 41 i Ungarn. — Cand Budapest 65, dansk jus 73, speciall 77 (kirurgi).

Dohn, Kai Ludvig, f 13 okt 18 i Nakskov (F: dir Henry Lindberg D. og Helene Johanne Martine Smith). ~ 1° 10 okt 44 i Helsingør Ingeborg Vibeke Christensen, f 13 nov 21 i Haderslev (F: oberst Holger Emil C. og Ebba Lillieqvist), æ opl 73; 2° 9 maj 74 i Birkerød sygepl Kirsten Lund, f 10 aug 35 i Turup (F: lærer Frode L. og lærer Asta Askholm). — St 36 Nykøbing FI, cand S 43, speciall 57 (kirurgi), 62 (ortopædi). — Aug 43 turnus Næstved Centralsgh, aug 44 vikar kand sst, sept 44 KAS Gentofte afd B, febr 45 kand Odense Amts og Bys Sgh afd D, febr 46 sst rtg afd og radiumstat, febr 47 2^{rs}l sst, maj 47 kand sst kir afd, maj 48 vikar 2^{rs}l sst, okt 48 kand Bispebjerg Hosp afd F, juni 49 Øresundshosp lungekir afd, maj 50 Ortopædisk Hosp afd I, april 51-april 52 vikar 2^{rs}l sst, sept 52 2^{rs}l Kbh Kommunehosp afd V, nov 55 1^{rs}l Slagelse Centralsgh kir afd, febr 58 KAS Gentofte afd T, herunder konst overl aug 58-april 59; okt 59 1^{rs}l KAS Glostrup afd D, jan 60 Ortopædisk Hosp afd I, jan 63 overl FAS Esbønderup, juli 66 FAC Hillerød ortopæd-kir afsnit, fra sept 70 overl sst ortopæd-kir afd. — Tidsskr art. — Medl best Fayl 51-54.



***Dohn, Niels Otto**, f 16 maj 23 i Nykøbing M (F: postmstr Peter Andreas D. og Erna Sigrid Bierløv Temdrup). ~ 3 aug 47 i Teestrup, Haslev fysioterapeut Elisabeth Hansen, f 12 marts 25 i Teestrup (F: gårdejer Jens Peter H. og Kirstine Ravn Clausen). — St 42 Haslev, cand V 51. — Febr 51 turnus Viborg Sgh, marts 52 2^{rs}l Statshosp Sønderborg rtg afd, sept 54 kand sst med afd, til 62 prakt Bov, Padborg, nov 61 overl Forsvarets



Lægekorps. — Midlertidig sessionslæge 63, fast sessionslæge 68. — Form Bov Komm sundhedskom 63-67. — Slægtsliitt (mødrene): T. Baumgarten: Stamtavle over Familien Terndrup, 1911; Th. Hauch-Fausbøll: Af Slægten Browns Historie, 1918.

Dollerup, Eigil Herbert, f 18 juni 20 i Ålborg (F: tømrer Jens D. og Marie Kirstine Overgaard Christensen). ~ 23 aug 47 i Århus Else Thorndal Olesen, f 7 marts 21 i Randers (F: grosserer Poul O. og Vika Kamilla Hansen), æ opl 79. — St 39 Ålborg, cand V 50, speciall 64 (intern medicin, stofskiftesygdomme). — Marts 50 turnus Hjørring Sgh, marts 51 kand sst med afd, april 52 Marselisborg Hosp dermatovenerol afd, febr 53 klin assist prof dermatovenerol Århus Univ, juli 53 kand Århus Kommunehosp afd C, sept 53 sst afd M og med amb, okt 54 klin assist prof intern med Århus Univ, jan 59 kand Århus Kommunehosp neurol afd, maj 59 2^{rs}l sst børneafd, sept 60 2^{rs}l sst afd M, april 61 1^{rs}l sst, juli 65 overl Svendborg Sgh med afd, fra okt 80 prakt speciall Rødovre. — Lærer i biokemi laborantundervisningen Teknologisk Inst Århus 55 - 59, lærer i med sygd Sygeplejeskolen Århus Kommunehosp 54 - 60, tutor intern med Århus Univ og undervisningsassistent 60 - 64. — Tidsskr art. — Form uddannelsesudv Svendborg Lkf 65 - 67, medl skolerådet Svendborg sygeplejeskole 65, medl EDB-udv og forsyningsråd Svendborg Sgh 67, form Svendborg Kredsen Rigsgen Gigt Bekæmp fra 67, medl uddannelsesudv Fyns amts Lgf 72 og medl visitationsudv til plejehjem Svendborg Komm fra 72.



Dolmer, Anders Peter Frede, f 3 jan 1894 i Ullborg (F: dyrlæge Peter Petersen D. og Hanne Marie Andersen). ~ 14 sept 27 i Lyngby Inge Johanne Louise Krohn, f 3 sept 07 i Viborg, † 17 juli 63 (F: sognepræst Gustav Cæsius Konrad K. og Marie Sophie Wendel). — St 13 Ørdrup, cand V 21. — Febr 21 kand Odense Amts og Bys Sgh med afd, aug 21 sst kir afd, febr 22 Spangsbjerg San, aug 22 Alm Hosp, juni 23 vikar, dec 23 surnum kand Rigshosp fødeafd B, jan 24 rsl Grenå Sgh, jan 25 aman og vikar, april 26 prakt Lyngby, sept 31 Hejls, april 49 - juli 62 Thisted, vikariater Sct Hans Hosp og Statshosp Nykøbing Sj, fra dec 70 privat Hejls.



Dolmer, Troels, f 3 juni 33 i Hejls (F: læge Anders D. og Inge Johanne Louise Krohn). ~ 29 dec 60 i Fredericia sygepl Tove Elisabeth Jensen, f 23 jan 36 i Fredericia (F: Jens Laurits J. og Else Marie Sørensen). — St 52 Thisted, cand S 60 Århus. — Aug 60 turnus Kolding Sgh, aug 61 underlægeskole, nov 61 kand Åbenrå Sgh, april 62 rsl Hæren, dec 62 kand Åbenrå Sgh, marts 63 Landshosp Sønderborg gyn-obst afd, sept 63 rsl Haderslev Sgh, april 65 1^{rs}l sst, maj 67 assist læge Egedesminde Sgh, fra nov 67 prakt Skanderborg.



***Dolva, Lars Øystein**, f 17 jan 42 i Porsgrunn Norge. — Cand V 70, norsk tillægseks 71. — 1 Norge. — NL.

***Dombernowsky, Jan Schouenborg**, f 13 juli 47. — Cand S 73. — 1 Schweiz.

Dombernowsky, Per Schouenborg, f 21 aug 40 i Kbh (F: fuldm John D. og bibliotekar Else Høy). — St 59 Sct Jørgen, cand V 67, speciall 79 (intern medicin), dr med 76. — Febr 67 rsl KAS Gentofte otol afd, april 67 Kbh Kommunehosp afd VII, maj 67 KAS Gentofte afd D, okt 67 Radiumstat Kbh, maj 68 Finseninst med afd, aug 68 underlægeskole, nov 68 Finseninst med afd, febr 69 vidensk assist sst, maj 69 rsl Forsvarets Lægekorps, jan 70 vidensk assist Finseninst med afd, aug 70 rsl Blegdamshosp med afd, nov 70 vidensk assist Finseninst med afd, juli 75 rsl sst dermatol afd, jan 76 KAS Gentofte med afd B, juni 76 kursist Frdbg Hosp med afd B, juni 77 1' rsl Bispebjerg Hosp afd C, fra okt 81 overl KAS Herlev onkol afd. — Studierejse USA 70 og 72; deltaget i A-kurser i intern med 72-77, isotopkursus for læger 68, samt en række supplerende kurser 69-79. — Forf af: Cytokinetic studies in ascites tumours with special reference to the non-cycling cells (disp 76); tidsskr art om cellekinetik, hæmatologi og onkologi. — Medl best Dansk Selsk for Cancerforsk 78, form fra 80; deltaget i talrige int møder og kongr især om klin eller teor onkologi. — Gæsteforelæser ved postgraduate kurser i Frankrig, Holland, Ungarn og USA fra 79.

***Domela, Herdis**, f 17 juni 28 i Groningen, Holland (F: advokat Jacob Ferdinand Sypho Domela Nieuwenhuis Nyegaard og Johanne Kirstine Pedersen). ~ 5 aug 67 i Søborg journalist Kristian Herold Svendsen, f 5 jan 09 i Hjortshøj. — St 45 Groningen, cand V 54. — Maj-dec 54 kand Stockholm Läns Epidemijukh, febr 55 Silkeborg Centralsgh kir afd, febr 56 Svendborg Sgh kir afd, april 56 Amtssgh Maribo med afd, sept 57-dec 58 2' rsl Nykøbing FI Centralsgh med afd, febr 59 kand Groningen Holland med afd, maj-sept 59 Länslas Lund neurokir afd, jan 60 praksisvikar, nov 60 kand Frdbg Hosp centrallab, sept 62 Blegdamshosp børneafd, maj 63 2' rsl Montebello Helsingør, okt 63 prakt Gladsakse, fra juni 64 Søborg. — Tidsskr art. — Slægtslitt: J. D. Domela Nieuwenhuis-Nyegaard: Stamtafel van het Geslacht Nyegaard-Nieuwenhuis, Domela Nieuwenhuis (Jaarboek der Vereen voor nederluth. Kerkgeschiedenis), 1909; Patriciske Slægter III, 1915; Slægthaandbogen, 1900.

Dommerby, Hans Ole, f 7 aug 45 i Kbh (F: havnearb Tage Poul Kristiansen og Inger Kristine Dommerby) (nvf 65). ~ 21 okt 67 i Kbh lægesekr Grete Corlin, f 3 marts 46 i Kbh (F: musiker Robert Gerhard C. og Agnes Elisabeth Rasmussen). — St 64 Christianshavn, cand V 73. — Febr 73 rsl Hjørring Sgh øre-næse-halsafd, aug 74 rotant sst, nov 76 rsl sst kir afd, marts-nov 79 1' rsl sst, dec 79 rsl Ålborg Sgh Syd neurokir afd, fra juni 80 sst øre-næse-halsafd.



Donde, René, f 22 aug 42 i Kbh (F: dir Kell Kalman D. og Sara Mjetchinsky). ~ 7 maj 70 i Kbh cand psyk Lillian Lea Rung, f 8 dec 45 i Helsingfors (F: dir Paul R. og Hanna Manteufel). — St 62 priv, cand V 70, speciall 78 (fysiurgi og rehabilitering). — Febr 70 rsl Rigshosp afd D, dec 70 Sundby Hosp med afd, april 73 KAS Glostrup neuromed afd, jan 74 1' rsl Sønderbro Hosp langtimed afd, sept 74 vikarrsl Sundby Hosp fys afd, nov 74 rsl Kbh Kommunehosp fys afd, sept 75 kursist Bispebjerg Hosp og Kbh Kommunehosp fys afd, juli 76 1' rsl Hvidovre Hosp fys afd, fra juli 80 overl Fysiurgisk Klin, Valdemarsgade. — Kons Rødovre komm plejehjem Broparken fra april 81. — Undervist i reumatol sygeplejeelever Hvidovre Hosp 78-80. — Prakt speciall Charlottenlund fra maj 78. — Studierejse Kina 80 (kinesisk med). — Tidsskr art om urol, cardiol, reumatol, immunol og fys emner. — Medl best Dansk Fys Selsk fra maj 78, Dansk Fys Org fra 81; deltaget i 8' og 9' europ reumatologkongr, Helsingfors 75 og Wiesbaden 79, 14' og 15' verdenskongr i reumatol, San Francisco 77 og Paris 81.

***Donner, Jens Erland Nielsen**, f 21 april 27 i Horsens (F: bankdir Peter Bernhard Nielsen D. og Karen Dahl). ~ 29 sept 58 i Horsens sygepl Jean Ann Peirce, f 21 aug 32 i Nottingham, England (F: læge William Henry P. og Helen Marjorie Laing). — St 45 Horsens, cand S 53, embedslægeeks 58. — Okt 53 rsl Ryhov Sjukh Jönköping, Sverige, jan-dec 54 turnus Århus Amtssgh, febr-marts 55 rsl Dalsland Sjukh Bäckerfors, maj 55 kand Marselisborg Hosp, nov 55 skibslæge til Sydamerika, febr 56 årskand Ortopædisk Hosp Århus, aug 57 rsl Brovst Sgh, maj 60 distrlæge Quidligssat og Thule, maj 61 Jacobshavn, okt 67 kredsl Ølandenes Lgk, fra nov 71 Århus. — Skolelæge Svendborg amt 67, Århus 71; censor i hyg Århus Univ 72. — Studierejse Göteborg 64. — Medl Dadl grønlandsudv 67, medl Sundhedskom 67, medl Red Barnets Landskom og arbejdsudv 72, medl best Digterparkens børneinst 72.

Dons, Niels Christian, f 18 juni 18 i Odense (F: forstander Olav D. og Helga Johansen). ~ 19 april 47 i Vejle fysioterapeut Ebba Roed, f 14 marts 24 i Vejle (F: salgsinsp Jens R. og Ulla Kjeldsen). — St 38 Odense, cand V 47, speciall 63 (kirurgi), 65 (gynækologi), dr med 66. — Maj 47-april 48 turnus KAS Gentofte afd C og D, maj 48 vikar sst afd B, juni 48 rsl Hæren, marts 49 vikar kand Ålborg Amtssgh kir afd, maj 49 vikar Diakonissestift afd A, jan 50 helårs kand sst afd A, febr 51 Sundby Hosp kir afd, febr 52 narkoselæge sst, maj 52 helårs kand Frdbg Hosp afd F, sept 53 assist Bispebjerg Hosp kir poliklin, juni 54 2' rskir Sundby Hosp, juni 57 2' og 1' rskir Rigshosp afd R og kir poliklin, dec 60 1' rskir Sct Lukas Stift kir-gyn afd, febr 66 ass overl Ålborg Kommunehosp kir afd, febr 68 sideordn overkir sst, fra 70 Ålborg Sgh Nord. — Lærer ved sygeplejeunderv Sundby Hosp 54-57, lærer i anat Fodplejeskolen 55-58. — Visitator KAS Gentofte sept 53-juni 54, vikar assist Mødrehjælpen Kbh 52-61, prakt speciall Ålborg fra 66. — Forf af: Eksperimentelle og kliniske undersøgelser over effekten af penicillin over for infektioner med penicillinasedannende stafylokokker (disp 66); tidsskr art om kir og bakteriol emner. — Sekr overlægeråd Ålborg Kommunehosp 68-70, medl best Nordjyllands Lkf 72-80, form overlægeråd Ålborg Sgh 74-76, amtsrepr for Nordjylland i Foren af Sygehusoverl i Provinsen 76, medl repr FAS 76, repr Dadl 76, form Nordjyllands amts overlægeråd 77-81. — Slægtslitt: Vilhelm Kristensen: Gravvængslægten, 1951.



***Dons-Jensen, Arne**, f 30 sept 21 i Nyborg (F: viceskoleinsp Eli D.-J. og Anna Mary Valborg Jensen). ~4 aug 48 i Vindinge Tove Elisabeth Marie Breindahl, f 23 juli 19 i Bredstrup (F: malermstr Niels Poulsen B. og Marie Kirstine Pedersen). — St 41 Odense, cand V 49. — Febr-maj 49 vikar Hålnäss San, juli 49 turnus Grindsted Sgh, juli 50 kand Gram Sgh, jan 51 Rudkøbing Sgh, jan 52 Fåborg Sgh, jan 53 rsl Åbenrå Sgh, fra sept 54 prakt Hornslyd

Donvig, Mogens, f 5 marts 31 i Kbh (Stedforældre: bankdir Johannes Abrahamsen og Else Marie Wilhelmine Elmer). ~23 marts 57 i Udby, Nørre-Åby defekttrice Bodil Marie Orenstrup Rasmussen, f 17 juli 34 i Rolund (F: installatør Carton Orenstrup R. og Karen Valborg Jacobsen). — St 49 Sct Jørgen, cand V 57, speciall 64 (anæstesiologi). — Febr 57 turnus Næstved Centralsgh, febr 58 vikar kand sst kir afd, marts 58 vikar 2' rsl sst med afd, juni 58 kand Hobro Sgh med afd, april 59 2' rsl Fredericia Sgh med afd, juli 60 vikar kand FAC Hillerød, juni 61 rsl Rigshosp anæst afd, marts 65 1' rsl sst, fra april 68 overl Fåborg Sgh anæst afd. — Prakt speciall fra 64. — Tidsskr art.

Dorph, Sven, f 17 jan 39 på Frdbg (F: fabr Knud Bøie D. og Edith Asta Lauritzen). ~6 juli 63 i Allested tandlæge Grethe Sørensen, f 7 febr 40 i Odense (F: dyrslæge Niels Viggo Damsgård S. og Edel Esther Andersen). — St 57 Ø Borgerdyd, cand V 64, speciall 76 (diagnostisk radiologi), dr med 75. — Febr 64 vikar rsl Finseninst rtg afd, april 64 underlægeskole, aug 64 turnus Odense Amts og Bys Sgh, aug 65 rsl sst rtg afd, okt 65-juni 66 rsl Forsvaret, herunder vikar rsl Haderslev Sgh, okt 66 rsl Diakonissestift med afd, sept 68 KAS Gentofte rtg afd, sept 70 kursist Rigshosp rtg afd, sept 71 klin assist sst, sept 74 1' rsl sst radiol afd, marts 77 KAS Herlev rtg afd, fra maj 78 overl sst. — Studierejse USA 69, Frankrig 72, Visiting Prof Univ of California, S. Diego 75. — Forf af: Intravenous urography in the diagnosis of renovascular hypertension. With special reference to kidney size changes following intravenous administration of water-soluble contrast media and diuretics (disp 75); tidsskr art.

† **Dorph-Petersen, Jonas Anton Hjelm**, f 15 marts 02 i Kbh, † 22 marts 79 (F: vinhdr Niels D.-P. og Petrea Nielsine Christine (Lilli) Nielsen). ~1° 24 juli 30 i Vemmelv Gudrun Marie Johansen, f 20 marts 07 i Vemmelv (F: slagtermstr Niels Christian J. og Karen Christine Olsen), æ opl; 2° 15 marts 41 sygepl Alma Margrethe Rasmussen, f 25 febr 08 i Grimstrup, Næstved (F: gårdejer Jens R. og Karen Sofie Andersen). — St 21 Frdbg, cand V 29. — April 29 rsl Silkeborg Centralsgh, april 30 Kysthosp Refsnæs, juli 31 vikar, aug 31 rsl Kysthosp Refsnæs, dec 31 turnus Kbh Kommunehosp afd II og I, fra nov 32 prakt Fjenneslev. — Jernbanelæge juni 33. — Suppl Specialistnævn 36, medl 44. — Slægtsliitt: Slægten Dorph-Petersen, 1943.

Dorph-Petersen, Anton Michael Frans, f 13 marts 44 i Kbh (F: overlærer Anton Marius Josef Jensen og Inger Sophie Hjelm Dorph-Petersen) (nvf 63). ~17 jan 70 i Rynkeby læge Jutta D.-P. — St 64 Niels Steensen, cand S 72. — Dec 72 vikar rsl Bispebjerg Hosp afd C, juli 73 rsl sst afd M, okt 74 Dronning Ingrid Hosp med afd, febr 77-marts 78 herunder fung overl sst, okt 79 vikar rsl Esbjerg Centralsgh anæst afd, dec 79 1' rsl Vejle Sgh med afd, okt 80 vikar rsl Kolding Sgh gyn-obst afd, fra jan 81 1' rsl Vejle Sgh med afd. — Deltaget i kursus i tropemed og hyg Blegdamsgh 73.

***Dorph-Petersen, Jutta**, f 9 sept 43 i Rynkeby (F: snedkermstr Karl Alfred Jensen og Marie Markvardsen). ~17 jan 70 i Rynkeby læge Anton D.-P. — St 63 Odense, cand S 73.

***Dovey, Hugh**, f 22 okt 29 i Liverpool, England (F: dir Reginald D. og læge Marion Ruth D.). ~14 juli 56 i Kbh konservator Kirsten Kant, f 9 dec 29 i Kbh (F: lrs Lauritz K. og Esther Liisberg-Hansen). — Cand S 54 Cambridge, dansk jus 63, engelsk speciall 58 (kirurgi), 61 (ortopædi), dansk speciall 63 (ortopædi), 65 (kirurgi), dr med 63 Cambridge. — 54-55 turnus Central Middlesex Hosp og North Middlesex Hosp, 56-57 rsl Royal Air Force Hosp Wroughton ortopæd afd, 57-58 Royal Air Force Hosp Ely kir afd, 58-60 kir specialist Royal Air Force Levies Hosp Aden, 60 kand Ortopædisk Hosp afd I, 61-62 rsl Ortopædisk Hosp Oswestry, 62-63 1' rsl Kolding Sgh ortopæd afd, juli 63 Sorø Sgh kir afd, febr 65 rsl Bispebjerg Hosp afd G, sept 65 1' rsl Rigshosp afd U, febr 66 1' rsl Ortopædisk Hosp håndkir afd, maj 66 1' rsl Bispebjerg Hosp afd M, fra nov 69 overl sst. — Forf af: The evolution of fracture surgery (disp 63).

Drachmann, Bo, f 21 marts 45 i Nykøbing FI (F: advokat Poul D. og Ellen Kristensen). ~27 aug 77 i Kbh læge Merete Lundsteen. — St 64 Nykøbing FI, cand S 73. — Juli 73 rsl Frdbg Hosp kir afd K, aug 74 militærtjeneste, juli 75 rsl Frdbg Hosp kir afd K, sept 76 sst med afd B, marts 77 sst kir afd K, maj 77 sst anæst-intensiv afd, maj 78 sst gyn-obst afd, febr 79 sst psyk afd, maj 79 sst gyn-obst afd, febr 80 aman Lyngby, fra juli 80 kompraksis sst. — Undervist i kir sygeplejeskolen Frdbg Hosp juli 75-april 77. — Deltaget i kursus i cancerkemoterapi 76, forskningsmetodologi 78, almen med 79. — Medl lægeråd Frdbg Hosp okt 77-jan 80.

Drachmann, Ole Ejner, f 25 dec 30 i Roskilde (F: overl, dr med Jørgen Madsen og læge Ane M., f Drachmann, † 12 aug 49) (nvf 64). ~13 febr 65 i Rønne sygepl Inger Koføed, f 13 sept 40 i Rønne (F: købmand Aage K. og Olga Marie Skov K.). — St 49 Roskilde, cand S 57, speciall 65 (klinisk kemi og laboratorieteknik), 69 (klinisk blodtypeserologi). — Aug 57 vikar kand Sct Hans Hosp afd B, okt 57 turnus Nykøbing FI Centralsgh, okt 58 kand sst kir afd, jan 59 vikar 2' rsl sst øjenafd, febr 59 vikar kand Sct Hans Hosp afd B, marts 59 Amtssgh Fakse, maj 59 Århus Amtssgh, sept 59 underlægeskole, dec 59 2' rsl Nykøbing FI Centralsgh centrallab, april 62 årskand KAS Glostrup afd C, dec 63 rsl Frdbg Hosp centrallab, maj 64 KAS Glostrup centrallab, nov 64 1' rsl sst, maj 66 rsl Rigshosp afd BL, jan 68 1' rsl Århus Kommunehosp

blodbank og blodtypelab, nov 69 ass overl KAS Glostrup centrallab og blodbank, fra april 72 overl sst blodtypeserol afd og blodbank. — Kons i blodtypeserol Ringsted og Haslev Sgh juni 77. — Underv assist i blodtypeserol Århus Univ 68-69, underviser i klin kemi Kbh Univ klin praktikantunderv 70-71. — Vikar 2'rsl Gram Sgh maj-dec 60, samtidig rsl Flyvevåbnet, sagkyndig i Retslægerådet fra 71; censorsuppl i skriftlig fysiologi og biokemi Kbh Univ 65-68. — Studierejse England 70; deltaget i isotopkursus for læger 64, kursus i elektronik 68-69, Europarådets kursus i blodtransfusion 69. — Medarb af: Lægemedelkataloget fra 77; tidsskr art om klin kem og blodtypeserol emner. — Medl best Org af Danske Specialister i Klin Blodtypeserol fra 79; deltaget i talrige kongr og symposier, især transfusionskongr Washington 72, Helsingfors 75, Paris 78. — Slægtslitt: C. J. Vestergaard: Stamtavle over Slægten Kjølberg, 1946.

***Dragsted, Inger Marie**, f 22 juni 17 i Kbh (F: prof, dr med Kaj Adolf Jensen og Emilie Katrine Rasmussen). ~ 3 febr 45 i Kbh overl, dr med Poul Jørgen D. — St 35 Nørre Gym, cand S 42. — Juli 42-juni 43 turnus Rigshosp afd B og D, aug 43 assist Statens Seruminst tub afd, sept 49-jan 54 sst BCG afd, juli 54 l'assist Frdbg Hosp patol inst bakteriol afd, okt 59-sept 62 honorarlønnet bakteriolog sst, privat Hjørring. — BCG Labor Consultant for WHO Bangkok, Thailand april-okt 53. — Studierejse USA 54 (tub lab), England 60 (postgraduate kursus i mykologi). — Tidsskr art.



***Dragsted, Jens**, f 27 maj 49. — Cand S 78.

Dragsted, Lis, f 29 jan 51 på Frdbg (F: overl, dr med Poul Jørgen D. og læge Inger Marie D.). ~ 24 nov 73 i Hjørring lærer Arne Englund Jørgensen, f 14 maj 49 i Kregme, Frederiksværk (F: Arnt Johannes J. og Helga Svendsen). — St 69 Hjørring, cand S 75. — Juni 75 rsl KAS Gentofte med afd B, maj 76 rsl KAS Herlev kir afd D, april 77 sst anæst afd, juli 79 sst nefrol afd, febr 81 sst anæst afd, fra juli 81 Rigshosp anæst afd. — Deltaget i kursus i statistisk analyse af overlevelsedata Kbh Univ 79, klin forskningsmetodologi 79, lederuddannelse Kbh Amts Sygehusvæsen 78-79 samt diverse tillidsmandskurser. — Tidsskr art. — Form IMCC juni 73-marts 75, form/næstform reservelægeråd KAS Herlev 76-81, medl det lægelige forretningsudv 76-81, Amtsreservelægerådet for Kbh Amt 76-81, form 80-81, medl best Kbh Amts Lkf 80-81, medl § 23 stk 4-udv for Kbh amt 80-81, i flere perioder medl repr Fayl og Dadl; Deltaget i 12' Nordiska Gastroenterologmøde, Lund 78, 15' og 16' møde i Nordisk Anæst Foren, Odense 79 og Oslo 81, 3' Int Congr, Medical Informatics Europe, Toulouse 81, 3' World Congr on Intensive and Critical Care Med, Washington 81.



***Dragsted, Niels Ove**, f 17 dec 49. — Cand V 77.

Dragsted, Poul Jørgen, f 7 juli 18 i Kbh (F: provisor, cand pharm Jens D. og cand phil Erna Marie Kiilsgård). ~ 3 febr 45 læge Inger Marie D. — St 36 GI Hellerup, cand V 44, speciall 54 (intern medicin, lungesygdome), 60 (hjerteresygdome), 62 (allergiske sygdomme) dr med 49. — Febr 44 praksisvikar, marts 44 turnus Frdbg Hosp, marts 45 praksisvikar, juni-juli 45 kand Frdbg Hosp afd G, sept 45 sst med-epid afd, jan 47 friv assist inst for almen patol, aug-dec 47 vikar assist sst, sept 47-marts 48 kand Rigshosp afd H, juni-aug 48 vikar kand Frdbg Hosp afd D, okt 48 årskand sst afd E, sept 49 årskand Bispebjerg Hosp afd B, sept 50 vikar årskand sst, marts 51 klin assist professorat intern med og Rigshosp med poliklin, juni 51 2'rsl Finseninst med afd, jan 53-marts 55 2'rsl KAS Gentofte afd C, juni 53-jan 54 herunder konst 1'rsl, april 55 1'rsl sst afd B, juni 58-nov 61 Rigshosp med poliklin, fra dec 61 overl Hjørring Sgh med afd. — Praksisvikar juli-aug 46, 3'assist Rigshosp med poliklin allergikons okt 48, 2'assist sst jan 49-april 56, herunder konst 1'assist sept 55-april 56, under orlov vikar overl Næstved Centralsgh med afd juli 60. — Studierejser Paris 47 (bakteriol), London 50 (allergi), USA 54 (lungemed - Fullbright Fellow Columbia Univ), London 59 (hjerteresygd), 70 (lungemed), Washington 68 (lungesygd), London 73 (cardio-respiratory epidemiol), USA 78 (databehandl); deltaget i isotopkursus for læger, Kbh 58. — Forf af: Det teoretiske grundlag for indgift og docering af penicillin, belyst ved kliniske og eksperimentelle undersøgelser (disp 49); referent Nord Med 50, medarb af: Acta allergol 51, Tidsskr for Sygeplejersker 54; tidsskr art. — Repr Fayl 55-59, medl best 55-60, form Dadl lægeskr udv 57, form Fayl boligudv 57-61, medl best Dansk Selsk for Databehandl 70, form lokalforen af Foren til Hjerteresygd Bekæmp 65-76, medl forskningsrådet 68, medl best Hjørring Amts Lkf 65-70, Dansk Selsk for Med Databehandl 71, form 75, medl Sygehusforen databehandl udv 64, Amtsrådsforen sagkyndige edb-styringsgruppe 76; repr Medical Informatics of Europe 76, Int Fed of Information Processing, technical comm 4 76; korresp medl Soc Française d'Allergie 53, Member Amer College of Chest Physicians 54, Fellow 80; Sekr III' europ allergologkongr, Kbh 53.



Dragsted, Vibeke, f 13 febr 47 i Virum. — Cand S 73. — Sept 73 rsl Rigshosp, nov 74 Ebberødgård, aug 75 Amtssgh Roskilde, fra juni 81 prakt Køge. — Lægekons Køge komm fra marts 81. — Medl repr Fayl 76-81, form reservelægeråd Amtssgh Roskilde 78-81, medl best og § 23 stk 4-udv Lkf for Roskilde Amt 78-81, AC-medl branchesikkerhedsråd nr 11 Social- og Sundhedsvæsenet 80-81.

Draiby, Piet, f 30 sept 41. — Cand V 73.

Drechsler, Bent Skalkhøj, f 29 april 51 i Varde (F: Anker Uhrbrand D. og Inger Birgitte D.). ~ 22 febr 75 i Århus Nancy Godskesen, f 17 dec 55. — St 70 Holstebro, cand S 78 Århus. — Juli 78 rsl Holstebro Centralsgh øre-afd, nov 78 sst ortopæd-kir afd, dec 78 sst øreafd, april 79 sst ortopæd-kir afd, maj 79 sst gyn-obst afd, aug 79 sst parenchymkir afd, april 80 sst med afd, okt 80 sst parenchymkir afd. — Underviser i gyn Holstebro Sygeplejeskole 79, i kir sst 80, i kir Holstebro Ergoterapeutskole 80.



Dreier, Peter Aksel, f 1 marts 49 i Orte Skovhuse (F: husmand Carl D. og hjemmehj Inge Johanne D.). ~5 april 75 i Odense korresp Bente Drockdorff Pedersen, f 6 okt 53 i Odense (F: dir Erik Brockdorff P. og gymnasielærer Karen Elsa Blohm P.). — St 69 Odense, cand S 77 Odense. — 77 vikar rsl Svendborg Sgh psyk afd, jan 78 Middelfart Sgh, marts 78 rsl sst, dec 78 turnus sst kir afd, juni 79 vikar rsl sst med afd, okt 79 turnus sst, april 80 vikar rsl Ringe Sgh, juni 80 konst 1' rsl sst.



***Dreijer, Find**, f 4 febr 34 i Øster-Tørslev (F: dyrlæge Jørgen Christian Boesen D. og Agnete Schultz). ~19 sept 59 i Skanderborg sygepl Lis Thuse, f 15 okt 34 i Vorup (F: forvalter DSB Rasmus T. og Herdis Bihlet). — St 53 Randers, cand V 63 Århus. — Aug 63 turnus FAC Hillerød, okt 64-april 65 vikar rsl Randers Centralsgh kir afd, senere prakt Randers. — Slægtslitt: Th. Hauch-Fausbøll: Stamtavle over Slægten Boesen, 1931.

Dreisler, Anne, f 7 jan 46 i Kolding (F: øjenlæge Knud Kristian Dreisler og læge Nina D.). ~15 okt 66 på Frdbg læge Claus Bo Rasmussen, æ opl 76. — St 64 Stenhus, cand S 72. — Juli 72 rsl Bispebjerg Hosp rtg klin I, april 73 Næstved Centralsgh rtg afd, aug 73 rotant sst psyk afd (3 mdr), ortopædkir afd (3 mdr), parenchymkir afd (3 mdr), gyn-obst afd (3 mdr), pæd afd (6 mdr), med afd (6 mdr), aug 75 vikar rsl sst fys afd, okt 75 praksisvikar Næstved, dec 75 vikar rsl Næstved Centralsgh pæd afd, febr 76 rsl sst parenchymkir afd, nov 76 FAS Hørsholm kir afd, nov 78 FAC Hillerød gyn-obst afd, marts 81 vikar rsl sst patol inst, fra april 81 Finseninst radiumstat og gyn afd. — Deltaget i kursus i prænatal diagnostik Rigshosp 80, teor og praktisk kursus i ultralydsdiagnostik KAS Herlev og Rigshosp 81, tværfagligt kommunikationskursus Finseninst 81. — Kasserer reservelægerådet Næstved Centralsgh 74.



Dreisler, Erling, f 4 febr 43 i Næstved (F: læge Knud Kristian Dreisler og læge Nina Christensen) ~8 aug 64 på Frdbg læge Ulla D. — St 61 Stenhus, cand V 68, speciall 74 (oftalmologi). — Febr 68 rsl Nykøbing FI Centralsgh kir afd, dec 68 sst radiol afd, maj 69 sst med afd, dec 69-febr 70 konst 1' rsl sst, juni 70 rsl sst neuromed afd, febr 71 sst øjenafd, sept 71 1' rsl sst, marts 73 rsl Rigshosp øjenafd, sept og nov 73 konst 1' rsl sst, marts 74 rsl Kbh Kommuneosp øjenafd, sept 75 1' rsl KAS Gentofte øjenafd, maj 78 Rigshosp øjenafd, fra okt 80 prakt speciall Albertslund. — Øjenlægekons Grønland aug-sept 79. — Undervist i epid sygd sygeplejeskolen Nykøbing FI 70-72, øjensygd Rigshosp 73-74. — Under studiet tilf underlækare Umedalens Sjukh, Umeå, Sverige, dec 64-jan 65, Restads Sjuk, Vänersborg dec 65-jan 66; praksisvikar Gedser juli 68, assist og vikar øjenlæge marts 72-marts 74, deltid prakt speciall Albertslund april 74-sept 80. — Studierejser Wien 73 (ultralydsdiagnostik), Stockholm 80 (kontaktlinser); deltaget i Dansk Oftamol Selsk efteruddannelseskurser 73-81. — Tidsskr art og foredrag. — Form reservelægeråd



Nykøbing FI Centralsgh febr 70-marts 72, Amtsreservelægeråd Storstrømsamtet maj-okt 70 og okt 71-okt 72, næstform okt 70-okt 71, medl repr Fayl okt 70-okt 72, suppl okt 72-april 77, medl best Lkf for Storstrømsamtet jan-okt 72, Dansk Med Kontaktlinseforen fra maj 80, Provinsojenlægernes Org fra sept 80; deltaget i kongr vedr oftalmol ultralyddiagnostik: Gent 73, San Francisco 76, Münster 78, Nijmegen 80, kontaktlinsekongr: Wien 80, Kbh 76 og 81, 23' og 24' Nordiske oftalmologmøde, Kbh 77 og Oslo 79.

Dreisler, Knud Kristian, f 1 okt 10 i Ungersbjerg (F: gårdejer Jens Jensen og Anna Margrete Pedersen) (nvf 36). ~10 nov 39 i Odense læge Nina D. — St 30 Odense, cand V 39, speciall 48 (oftalmologi), Fellowship Harvard Univ (Studier over røntgenkatarakt) febr-juni 52, amerikansk lægekons (State Board Boston) juli 52, The National Board of Medical Examiners part I juni 54. — Marts 39 turnus KASF med afd, juni 39 KAS Gentofte med og kir afd, marts 40 vikar, dec 40 kand Tønder Sgh, jan 42 Odense Amts og Bys Sgh afd D, jan 43 vikar sst otol afd, febr 43 kand Næstved Centralsgh med afd, dec 43-jan 44 Sindssygehosp Oringe, dec 44 vikar surnum kand Kbh Kommuneosp øjenafd, marts 44 assist øjenlæge Johs. Nielsen, Århus, aug 44-jan 46 øjenlæge Johs. Kjølbye, Kolding, marts - sept 46 kand Rigshosp neurokir afd, nov-dec 46 vikar sst øjenafd, juli 47 kand Rigshosp øjenafd, febr 48 KAS Gentofte øjenafd, juni 48 Kbh Kommuneosp øjenafd, febr 49 øjenlæge Haile Selassie Hosp Addis Abeba, Etiopien, juli 50-okt 51 Menelik Hosp sst, jan 52 emigrerede til USA, aug 52-aug 55 øjenlægepraksis Boston, sept 55 1' rsl Rigshosp øjenafd, fra jan 56 prakt speciall Holbæk. — Kons i øjensygd Holbæk Centralsgh fra jan 56. — Instructor in Ophthalmol Boston Univ School of Med juli 53-aug 55, leder Nordisk oftalmol korrespondancekursus 58-61. — Prakt Søborg dec 46-okt 48, Assist in Ophthalmol Massachusetts Eye and Ear Infirmary, Boston juli 54-aug 55, Staff Member Waltham Hosp Massachusetts maj 55, praksis i Waltham, sept 54-aug 55, Ass Visit Surgeon in Ophthalmol Massachusetts Memorial Hosp, Boston juli 53-aug 55. — Tidsskr art.



Dreisler, Nina Johanne, f 19 aug 16 i Hellerup (F: postmstr, cand jur Niels Christen Christensen og Ingeborg Thora Holst). ~10 nov 39 i Odense læge Knud Kristian D. — St 34 Odense, cand V 41. — Febr 41 turnus Tønder Sgh, febr-april 42 vikar Odense Amts og Bys Sgh med og kir afd, april og juni 43 vikar Næstved Centralsgh rtg afd, sept 43 kand Sindssygehosp Oringe, marts 44 Sindssygehosp Ris-skov, juni 44 vikar aman, aug 44 vikar kand Kolding Sgh med afd, febr 45-okt 46 rsl Julemærkesan Kolding, febr-marts og juni-aug 47 vikar Nørre Hosp børneafd, juni-aug 48 Finseninst oftalmol afd, jan 50-okt 51 ansat Empress Zauditu Memorial Hosp Addis Abeba, Etiopien, nov 52-juni 55 Research Assist Massachusetts General Hosp Blood Bank, fra 56 privat assist øjenlæge K. Dreislers konsultation Holbæk. — Prakt Søborg dec 46-okt 48, assist overlæge O. Blegvad april-sept 48. — Tidsskr art.



Dreisler, Ulla, f 9 maj 43 i Gentofte (F: overl, dr med Jørgen Vesterdal og øjenlæge, dr med Elise V.). ~ 8 aug 64 på Frdbg læge Erling D. — St 61 Falkonergården, cand V 68, speciall 80 (oftalmologi). — Febr 68 vikar rsl Næstved Centralsgh med afd, april 68 rsl Nykøbing FI Centralsgh radiolafd, dec 68 sst med afd, jan 70 sst kir gyn-obst afd, sept 70 sst øre-næsehalsafd, nov 71 sst øjenafd, marts 73 konst 1' rsl sst, april 73 rsl Frdbg Hosp øjenafd, jan-juni 74 under orlov rsl sst neuromed afd, aug 74 Rigshosp afd E, juli 75 Kbh Kommunehosp øjenafd, juli 77 KAS Gentofte øjenafd, maj 78 konst 1' rsl sst, okt 79 1' rsl sst, fra jan 81 rsl speciall. — Under studiet tilf underlækare Umedalens Sjukhus, Umeå, Sverige, dec 64-jan 65, Restads Sjukhus Vänersborg dec 65-jan 66. — Deltaget i Dansk Oftamol Selsk efteruddannelseskurser 74-81. — Deltaget i 23' og 24' Nordiske oftalmologmøde, Kbh 77 og Oslo 79, kongr vedr oftalmol ultralydsdiagnostik: Gent 73, San Francisco 76, Münster 78, Nijmegen 80, kontaktilse-kongr Wien 80, Kbh 81.



Drejer, Jens, f 4 juli 50 i Hellerup (F: civiling, overing Henning D. og gymnastiklærerinde Tove Sønder). — St 68 Virum, cand S 75. — Aug-okt 75 vikar rsl Hvidovre Hosp med afd, nov 75 rsl Randers Centralsgh afd M-P, aug 76 værnepligt, juli 77 rsl Rigshosp med afd P, dec 78 sst kir afd D, juni 79 sst med afd P, febr 80 1' rsl sst, fra april 81 rsl Hvidovre Hosp gyn-obst afd. — Tidsskr art om diabetes og nefrol. — Deltaget i int nefrologikongr, Athen 81.



Drejer, Nanna, f 4 nov 50 i Svendborg (F: lektor, cand mag Vagn Ove D. og korresp Ketty D.). — St 70 Svendborg, cand V 79 Odense. — Marts 79 rsl Svendborg Sgh anæst afd, april 79 sst gyn-obst afd, maj 79 sst rtg afd, juli 79 turnus sst parenchymkir afd, okt 79 sst ortopædkir afd, jan 80 rsl sst parenchymkir afd, aug 80 turnus sst med afd.



***Dreñck, Niels-Erik**, f 28 okt 51. — Cand V 79.

Drewes, Vagn Mohr, f 13 dec 31 i Skibby (F: apoteker Christian Mohr D. og Rita Stilling Hansen). ~ 5 nov 55 i Viby J. børnehavelærer Vibeke Schmidt, f 19 juni 32 i Århus (F: fabr Harry Johansen S. og Helga Mariane Rostbøll). — St 50 Roskilde, cand S 58 Århus, speciall 68 (intern medicin), dr med 71 Århus. — Juli 58 vikar turnuskand Århus Amtssgh kir afd, jan 59 Ålborg Amtssgh med afd, 59 ekstraord turnusbevis, okt 59 2' rsl Ålborg Kommunehosp med afd, jan 62 2' rsl sst med afd og



børneafd, juni 62 årskand sst afd M og med amb, aug 64 klin assist sst, jan 67 rsl sst neurol afd, aug 67 Statshosp Risskov kvindehosp, maj 68 1' rsl Århus Amtssgh med afd I, II og III, fra aug 71 overl Skive Sgh med afd. — Undervist i fysiol Århus Univ inst for terapeutassist 64-66, tutor i intern med Århus Amtssgh 68-71, undervist i intern med postgraduat kursus for vordende speciall 69-71. — Prakt speciall Skive fra 72; censor i fysiol Århus Univ 70-76. — Studierejser Rom 69, Stockholm 71 (gastroent); deltaget i kurser Oxford 74 og London 75 (gastroent), London 77 (hepatol), 78 (hæmatol), Schweiz 79 og 81 (cardiol), Edinburgh 80 (endokrinol), samt div kurser i Danmark og Sverige især vedr diabetes og gastroent. — Forf af: The Small Intestine in Diabetes Mellitus with Special Reference to Electrical and Motor Activity Absorptive and Pancreatic Function (disp 71); tidsskr art og foredrag især om gastroent og diabetes mellitus. — Deltaget i div kongr i Danmark og Europa vedr gastroent, diabetes mellitus og intern med.

Drewsen, Birgit, f 28 okt 34 i Skovshoved (F: kontorchef Harald Peder Markvard Pedersen og Margrethe Johansen). ~ 3 juli 71 i Jørlunde læge Erik D. — St 53 Ordrup, cand S 61, speciall 69 (diagnostisk radiologi). — Aug 61 vikar turnuskand Fylkessykeh Gjøvik kir afd, Norge, jan 62 turnus Hjørring Sgh, febr 63 2' rsl sst radiol afd, sept 63 cand sst kir afd, nov 64 rsl Ålborg Kommunehosp med afd, maj 64 Hjørring Sgh radiol afd, sept 65 1' rsl sst, jan 68 rsl KAS Glostrup radiol afd, jan 70 1' rsl sst, fra maj 73 privat.



Drewsen, Erik, f 4 juli 35 i Frederikssund (F: kommunesekr Aksel D. og Karen Johanne Petersen). ~ 3 juli 71 i Jørlunde læge Birgit D. — St 54 Frederiksborg, cand S 61, speciall 69 (diagnostisk radiologi). — Aug 61 underlægeskole, nov 61 vikar KAS Glostrup afd D, dec 61 61 turnus Rigshosp afd A og C, dec 62 vikar sst afd D, febr 63 rsl Hæren, okt 63 vikar Rigshosp rtg afd, nov 64 rsl sst, okt 67 Amtssgh Køge kir afd, maj 68 Ringsted Sgh med afd, april 69 KAS Glostrup rtg afd, sept 70 1' rsl sst, maj 75 Århus Kommunehosp afd R, jan 77 Haderslev Sgh rtg afd, fra juni 79 bitr overlækare Borås Centrallas rtg afd, Sverige. — Undervist sygeplejeskolen KAS Glostrup 71-april 75, klin lektor i diagnostisk radiol Kbh Univ sektion V jan 74-april 75, undervist i anat Ålvsborgs Södra Vårdskola fra febr 80. — Repr Fadl Kbh 56-59, medl best 56-59, hovedrepr 56-59, leder Fadl forlag 56-62, dir maj 62-juli 67, form reservelægeråd Haderslev Sgh april 77-maj 79, medl Amtsreservelægeråd Sønderjylland april 77-maj 79, uddannelsesudv og historisk udv Sønderjyllands Lkf april 77-maj 79.



Dreyer, Svend Mogens, f 20 juni 45 i Kbh (F: dir, lrs Jørgen Schow Dreyer og Grete Kirkegaard). ~ 10 april 76 i Gentofte sygepl Kirsten Brinch, f 15 aug 51 i Kbh (F: telegrafmekaniker Tonnes B. og sygehj Ruth Sørensen). — St 65 Gentofte, cand V 74. — Marts 74 rsl Sct Lukas Stift med afd, dec 74 rsl sst kir-gyn afd, april 76 Montebello Spanien, juli 76 Sct Lukas Stift, april 77 KAS Glostrup gyn-obst afd, juli 79 vikar 1' rsl sst,



jan 80 rsl Hvidovre Hosp gyn-obst afd, fra juli 80 vikar 1' rsl sst. — Undervist i med sygd, lægemiddellære, lab teknik og epid sygd sygeplejeskolen Sct Lukas Stift maj 74-april 77, gyn-obst KAS Glostrup fra 77, vikar lektoratet i obst KAS Glostrup maj 79-jan 80, gyn-obst sygeplejeskolen Hvidovre Hosp fra jan 80. — Tidsskr art.

Dreyer, Valdemar, f 27 maj 20 i Risskov (F: købmand Christian D. og Karen Elisabeth Aagaard). ~ 16 aug 47 i Føns Ulla Marie Brix, f 2 okt 24 i Kbh (F: forpagter Victor B. og Inger Bay). — St 38 priv, cand V 47. — Juni 47 turnus Kolding Sgh, juni 48 vikar kand sst med afd, sept 48 vikar turnuskand Åbenrå Sgh, jan 49 rsl sst, fra jan 51 prakt Nordborg. — Læggekons Nordborg komm fra april 80.



***Dreyer, Viggo** Oscar Pineus, f 13 sept 19 i Odense (F: kommlæge Fritz D. † 14 marts 59, og Ebba Philip). ~ 1° 31 marts 45 i Lund tandlæge Eli Krystina Sachs, f 29 nov 21 i Buenos Aires (F: civiling Carl Erik S. og Gerda Emma Carla Roberta Voeltzel), æ opl 71; 2° 28 maj 71 i Gl Holte porcelænsmaler Inge Thomassen, f 4 juni 42 i Hornbæk (F: smed Holger Christian T. og Krista Marie Sørine Jensen). — St 38 Stenhus, cand S 47, speciall 57 (oftalmologi), dr med 62. — Sept 47 turnus Ringsted Sgh, sept 48 vikar kand Frdbg Hosp kir afd, okt-nov 48 vikar kand Øresundshosp thoraxkir afd, jan 49 Finseninst med afd, febr 49 Øresundshosp tub afd, marts 49 sst thoraxkir afd, april 49 Finseninst med afd, juli 49 halvårskand sst, jan 50 assist sst med amb, april 51 surnum kand Rigshosp øjenafd, maj 51 assist Sct Ansgar Klin Åbenrå øjenafd, maj 53 vikar kand KAS Gentofte og Kbh Kommunehosp øjenafd, juni 53 vikar kand Rigshosp øjenafd, sept 53 halvårskand sst, maj 54 vikar kand Kbh Kommunehosp øjenafd, jan 55 halvårskand Bispebjerg Hosp neurokir afd, juli-aug 55 vikar kons i øjensygd Bispebjerg Hosp, jan 56 årskand Rigshosp øjenafd, febr 57 2' rsl KAS Gentofte øjenafd, juni 57 årskand Kbh Kommunehosp øjenafd, juni 58-juli 61 fung klinikchef Rigshosp poliklin for øjensygd, okt 61 1' assist Militærhosp øjenafd, april 64 rsl sst, 66 speciall i øjensygd Rigshosp flyved med klin, fra jan 74 overl sst. — Underviser Underlægeskolens flyve- og søværnsklasse 62, Kbh Univ med-fysiologi inst 69-71, skolen for ergoterapeuter fra 70, postgraduat kursus i oftalmol 66, leder af kursus i oftalmol ved kurset i almen med Kbh Univ 71. — Priv assist dr med A. Beyer 51, dr med H.U. Møllers øjenklin maj 53-aug 54, prakt speciall Rødovre fra sept 58. — Studierejse 70 Montreal, Canada. — Forf af: Studier over kontrast-tærskler. Eksperimentelle undersøgelser over klarhedsskelneevnen under små synsvinkler ved fotopisk fovealt syn (disp 61); tidsskr art. — Medl best Kbh Øjenlægers Org 60, sekr 62, medl best Lysteknisk Selsk 60, medl Dansk Oftalmol Selsk udv vedr praksisplanlægning m v, standardiseringsudv for hospitalsbelysning og beskyttelsesbriller; korresp medl Comm Int de l'Eclairage 60.



Drivsholm, Aage Østergaard, f 25 marts 28 i Børglum-Furreby (F: gårdejer Harald D. og Johanne Marie Østergaard). ~ 1 maj 53 i Vejby laboratorieassistent Anne-Grethe Bo Christensen, f 7 juli 32 i Vejby (F: kons Aage C. og Dortehea Steffensen). — St 49 Hjørring, cand V 57 Århus, speciall 67 (intern medicin, hæmatologi), dr med 65. — Febr 57 turnus Kbh Kommunehosp afd I og III, jan 58 kand Rigshosp afd A, april 59 vikar



2' rsl sst dialyseafd, dec 59 kand sst afd H, juli 60 sst afd G, dec 60 2' rsl sst dialyseafd, juni 61 klin assist sst A, maj 64 2' rsl KAS Gentofte afd C, maj 66 1' rsl Rigshosp afd A, juni 70 overl Diakonissestift afd C, sept 72 Bispebjerg Hosp afd C, fra juli 75 Hvidovre Hosp med-hæmatol afsnit. — Speciallægekons forsikringsselsk Hafnia 68-74, IR 69-74, Den Sociale Ankestyrelse fra 74. — Tutor i intern med Kbh Univ 66-67, klin lektor 68-70 og 72-75, ekstern lektor 70 og fra 75. — Assist funktionær lægen Rigshosp 59-62, frivillig rsl Flyvedet Inst 64-68; censor i intern med Kbh Univ fra 71. — Studierejser Sverige 59 (proteinfraktionering), Holland 68 (celledyrkning), Italien og Frankrig 69 (autoradiografi og cytokemi), USA 68 og 81 (cancerbehandling og knoglemarvsdyrkning); deltaget i kursus i hæmatol, London 73, immunol og kemoterapi, Danmark 74, 76 og 77. — Forf af: Myelomatose (disp 65); Basisbog i medicin og kirurgi, 1-3 udg, 1971-77; medl Editorial Board Scand J Haematol fra 75; tidsskr art om blodsygd. — Medl repr Fayl 57-59, medl best Dansk Hæmatol Selsk 72-75, medl det centrale lægeråd, Kbh komm 75-79, form personaleudv 77-79, medl best Dansk Selsk for Intern Med 75-79, medl med § 14-udv 75-79, repr Sundhedsst specialistnævn (intern med) 75-79, form Dansk Selsk for Intern Med 76-79, medl best Skand Selsk for Intern Med fra 78, medl repr Dansk Med Selsk fra 78, medl Sundhedsst oncologiuudv 78-81; Counsellor Int Soc Haematol 74-78; Deltaget i kongr vedr hæmatologi, cancer og kemoterapi i USA, Japan og Europa 60-81; opponert ved Lund og Kbh Univ. — Gæsteforlæser Lund og London; tildelt fonds- og legatmidler.

***Drost, Johannes** Nielsen, f 4 aug 04 i Ristinge, Langeland (F: gårdejer Martin Peter Nielsen D. og Mary Jensen). ~ 1° 28 jan 33 i Ristinge Marie (Misse) Ramshøj Christensen, f 10 aug 08 i Rudkøbing (F: skibsfører Rasmus C. og Marie Hansen), æ opl 44; 2° 3 juni 44 i Glostrup tegner Gerda Rydahl Lindfeldt, f Jørgensen, f 5 sept 08 i Grenå (F: savværksejer Niels Peter Emmanuel J. og Dagmar Thora Rydahl Petersen). — St 24 Svendborg, cand V 33. — April 33-maj 34 vikar Sdr Omme, juni 34 prakt Udby, Thy, jan 41 Hinnerup, jan 42 Glostrup, fra juli 45 Hurup, Thy, senere privat i Spanien. — Medl sogneråd 58, næstform 62, form skolekom 62.

Drøtved, Ole Rosengård, f 4 okt 43 i Kbh (F: købmand Kate D.). — St 62 Falkonergården, cand V 74. — Febr 74 rsl Statshosp Ålborg Afd S, dec 75-nov 76 1' rsl sst, aug 76-marts 77 rsl Hæren, aug 77 Forsorgscentret Nordjylland amt, jan 78 Ortopædisk Hosp revalideringsklin, maj 80 underlækar Helsingborg Las, jan 81 Sct Lars Sjukh Lund forskningsklin, fra marts 81 Helsingborg Las. — Underv assist i biokemi Kbh Univ biokem inst C 68-70, sygeplejeskolen Ålborg april 74, Danmarks Forvaltningshøjskole april 74, Ålborg Univ Center sept 74-77.

***Drucker, Ole**, f 15 juli 42. — Cand S 70. — Fra sept 75 prakt Hellerup.

† **Drucker, Paul** Eduard, f 6 marts 1891 i Kbh, † 28 juli 71 i Tibirke (F: grosserer Robert D. og Pauline Frederikke Jacobson). ~ 29 dec 31 Elsebeth Moltesen, f Bording, f 10 marts 01 i Kbh (F: bogtrykker Victor Jensenius Bærentzen B. og Ellen Beate Elisabeth Hansen). — St 09 Slomann, cand V 17, speciall 27 (pædiatri), dr med 27. — Febr 17 kand Kbh Kommunehosp afd I, sept 17-april 18 læge dansk ambulance Petrograd, jan-april 18 DrK deleg fangekommissionerne Petrograd og Moskva, juli 18 konst assist Kbh Kommunehosp kir poliklin, sept 18 rsl Amtssgh Nakskov, april 19 turnus Bispebjerg Hosp afd A og B, april-juli 20 kand Kbh Kommunehosp afd IV, sept 20 sst sektionssstue, okt 20 Rigshosp kir poliklin, nov 20-april 21 kand sst børneafd, juni 21 konst klin assist sst, sept 21 kand Dr Louise Børnehosp, nov 21 assist Børnepoliklin Christianshavn, febr 22 konst klin assist Rigshosp børneafd, april 22 kand sst, juni 22 konst klin assist sst, sept 22 kand Dr Louises Børnehosp, nov 22-okt 25 klin assist Rigshosp børneafd, juli 26 kand Blegdams hosp, okt 26-dec 31 rsl Rigshosp børneafd, dec 31 assist sst med poliklin, aug 33-marts 34 fung klinikchef og docent sst, okt 43-marts 44 læge Norrtulls Barnsjuk Stockholm, marts-juli 44 chef Maria Sjukh Stockholm afd for finske småbørn, 44-45 læge gennemgangsforlægning for finske børn Stockholm, fra jan 31 prakt børnelæge Kbh. — Assist kir poliklin Lænporten april-juli og sept 20, læge Børnehjem 1870 okt 26-okt 31, tilsf Komm Daghem 2, 3 og 8 fra dec 30, 1 og 4 fra juli 43, Spædbørnshjemmet Bagsværd jan 32-42, Børneplejestat 38 og 42 og fra 47, læge komm Småbørnsstat fra 48, skolelæge 48-61, 1' censorsuppl pæd med eks 39; censor 52. — Studierejse Paris 22, Berlin og Wien 24. — Forf af: Clinical investigations into the pathogenesis of infantile tetany (disp 27); tidsskr art. — Sekr Dansk Pæd Selsk, form fra 34, sekr Assoc Int de Pædiatrie 30-38, Nordisk pæd Foren fra 31, Form Danske Børnelægers Org 34, Dadl Hyg komm udv A 35-62, Foren af danske Læger i Sverige febr-juni 45, Beredskabskom sanitetssektion Stockholm og chef civile lægekorps Sverige april-juni 45, medl Dadl udv ang forsættelseskurser 47-62. — Æresmedl Dansk Pæd Foren 64. — DrKM 18, MTKha 46, (RrK 2). — Slægtslitt: Jul. Margolinsky: Stamtavlen Henriques 1725-1948, 1949.

* **Drzewiecki, Krzysztof** Tadeusz, f 23 febr 44 i Warszawa, Polen (F: skoledir Tadeusz D. og lærer Jadwiga Kubiak). ~ 22 marts 71 i San Remo, Italien, jurist Joanna Kotowska, f 21 okt 41 (F: jurist Jozef Kotowski og Krystyna Neugebauer). — St 61 Polen, cand 67 Warszawa, dansk jus 73, speciall 80 (plastikkirurgi). — Hospitalsansættelser Warszawa, Odense Sgh rtg afd og plastikkir afd, senere Finseninst lungemed afd, — Tidsskr art.



Dubin, Kaare Axel, f 27 maj 37 på Frdbg (F: grosserer Alfred Senius D. og Ebba Margrethe Larsen). ~ 9 febr 73 i Gentofte ledende ergoterapeut Jytte Soldbro, f 6 juli 38 på Frdbg (F: grosserer Jørgen S. og Thora Maria Zøfting Larsen). — St 56 Frdbg, cand V 65. — Marts 65 rsl Næstved Centralsgh kir afd, marts 66 sst med afd, okt 66 vikar rsl sst ortopæd afd, dec 66 sst rtg afd, marts 67 rsl sst pæd afd, aug 68 vikar rsl Statshosp Glostrup afd P, febr 69 rsl Frdbg Hosp afd H, maj 70 sst afd E, nov 70 vikar rsl sst afd H, jan 71 sst afd B, febr 71 rsl sst rtg afd, juni 71 vikar rsl sst afd N afd, sept 71 Bispebjerg Hosp afd H, fra juni 72 prakt Herlev. — Talrige vikariater under studiet; vikar vagtlæge Næstved maj 67-marts 68, fast vikar lægevagten Herlev-Gladsaxe S 68-marts 72, fast vagtlæge sst fra marts 72, honorarlønnet læge plejehjemmet Egebjerg Gentofte komm april 72-april 73, Lgf plejehjemmet Adelaide Charlottenlund fra 77. — Repr Fayl Storstrømsamtet 68, tillidsmand Frdbg Hosp 70, Bispebjerg Hosp 71.

* **Duch, Gerner**, f 8 aug 42. — Cand S 69 Århus, speciall 78 (kirurgi).

* **Due, Claus**, f 4 febr 51. — Cand V 80.

* **Due, Eva**, f 10 nov 46. — Cand S 75.

Due, Jørgen, f 26 dec 38 i Lem (F: læge Vilhelm D., † 19 juli 61, og Lis Hamburger). ~ 17 maj 64 i Nykøbing FI Ingelise Rasmussen, f 20 okt 41 i Stubbeboj (F: slagtermstr Sven Kristen R. og Inger Viola Didriksen). — St 58 Johannesskolen, cand S 68, svensk jus 71. — Juli 68 underlækare Sjukstugan Kungsbacka, Sverige, febr 69 Centrallas Lidköping Kvinnoklin, maj 69 Sjukstugan Kungsbacka, febr 70 Ljungby Läns las kir klin, juni 70 sst med klin, jan 71 sst kir klin, juni 71 provinsiallækare Ljungby, fra 75 distrlækare vårdcentralen, Ljungby.



† **Due, Peter Nicolaisen**, f 18 marts 04 i Tirslund, † 17 april 70 i Kbh (F: købmand Chresten Kruse D. og Christine Bothilde Thomsen). ~ 30 maj 35 i Kbh Rigmor Ellen Houberg Hermansen, f 28 juni 08 i Ordrup (F: stationsbest DSB Herman H. og Agnes Birgitte Houberg Sørensen). — St 24 Tønder, cand S 32. — Juli-sept 32 vikar Boserup Hosp, nov 32 kand Sect Hans Hosp, juli 33 Statshosp Sønderborg kir afd, okt 34 sst med afd, fra 35 prakt Padborg. — Tilsf læge dansk børnehavne Padborg 42, skolelæge 46-58, læge Fårhuslejr sept 47-49. — Form skolenævn 48-62.

Due, Søren, f 29 juli 40 i Kbh (F: regnskabschef Eigil Einar D. og Grethe Elisabeth Johanne Sørensen). ~ 23 juli 71 i Dragsholm lærer Anne Mette Tibergård Nielsen, f 2 juli 46 i Nykøbing Sj (F: kriminalassistent Holger Tibergård N. og Karen Sofie Stoltenberg). — St 66 Statens Kursus, cand V 75. — Febr 75 vikar rsl Centralsgh Holbæk kir afd, febr 76 rotant sst, fra april 79 aman Søborg. — Form boligudv Centralsgh Holbæk marts 76.

Duedal, Peter Korfritz, f 3 dec 54 i Smedeby (F: politiassistent Arne D. og Bodil Petersen). ~ 20 juni 81 i Nors sygeplejeelev Annette Nørgård Holm, f 18 sept 56 i Nors (F: mejeribestyrer Johannes Nørgård H. og Elly Frederikke Christensen). — St 73 Åbenrå, cand V 81 Århus. — Værnepligtig.



* **Dueholm, Claus** Katharos Zamenhof, f 17 dec 13 i Mønsted (F: lærer Anton Peder D. og Kristine Jensine Marie Petersen). ~ 23 sept 39 i Kbh sygepl Maria Magdalena Teschl, f 17 juni 13 i Karlsbad (F: bager Leopold T. og Maria Magdalena Bartl), æ opl 68. — St 32 Ålborg, cand S 39, speciall 52 (pædiatri), embedslægeeks 52. — Juli-sept 39 vikar Bispebjerg Hosp psyk afd, nov 39 turnus KAS Gentofte afd B og A, nov 40 kand Viborg Sgh med afd, sept 41 Børnesan Vordingborg, april 42 Marselisborg Hosp med-epid afd, jan 43 Århus Kommunehosp pæd afd, jan 44

vikar Århus Amtssgh med afd, febr 44 kand Sundby Hosp pæd afd, maj 44 Dr Louise Børnehosp, juni-aug 45 vikar Rigshosp børneafd, juni-aug 45 klin assist sst, febr 49 kand Rigshosp afd H, maj 49 2'rs l sst børneafd, maj-aug 51 vikar Børnehosp Fuglebakken, fra 52 prakt speciall Frdbg. — Slægtslitt: A. P. Dueholm: Peder Chr. Pedersen og hustru Ingeborg Clausdatter i Vridsted, 1952.

***Dueholm, Margit**, f 14 nov 53. — Cand V 80 Århus.

***Dueholm, Mogens**, f 15 april 52. — Cand S 79 Århus.

***Dueholm, Svend**, f 19 sept 51. — Cand S 78.

***Duel, Peter**, f 15 april 54. — Cand V 81.

***Dullum, Ole**, f 11 juli 30 i Fraugde (F: forstander Niels D. og Lydia Louise Petersen). — St 50 priv, cand S 62 Århus. — Aug 62 turnus Horsens Sgh, jan 64 provinsiallækarer mottagningen Länslas Sveg, Sverige, febr 72 Sjukstugan Gäddede, senere 1'rs l Viborg Sgh afd L.

***Duminski, René**, f 11 nov 52. — Cand V 81.

Dumrath, Jørgen Robert Reinhold, f 12 juli 21 i Stralsund, Tyskland (F: læge Heinrich D. og Hanna Wiechmann). ~ 1° 23 maj 47 i Fürth, Bayern Elly Hansen, f 1 febr 21 i Vrå, † 24 sept 70 i Rønne (F: malermstr Hans Peter H. og Mary Christensen); 2° 26 febr 72 i Rønne personalechef Lucia Mitschele Schultz, f 24 juli 26 i Usedom, Wollin (F: ing Herbert S. og Lucie Berndt). — St 40 Stralsund, cand V 50 Erlangen, tysk dr med 51, dansk jus 55. — Juni 51 vikar Hjørring Sgh rtg afd, sept 51 Amtssgh Lemvig, jan 52 kand sst, febr 53 2'rs l Landssgh Thorshavn, sept 53 1'rs l sst, april 56 2'rs rskir Bornholm Centralsgh Rønne, fra april 58 prakt Rønne. — Deltaget i kursus i arbejdsmed Berlin 75, Rigshosp 77. — Slægtslitt: Friedrich A. H. Dumrath: Etwas von der Familie Dumrath, 1905; Dr. Karlheinrich Dumrath: Stammtafel der Familie Dumrath, 1943.



***Duncan, John Middleton**, f 22 juni 33 i England. — Cand 57 Edinburgh, dansk jus 74. — Fra jan 79 kompraksis Gedsted.

***Dunseth, Kåre Henry**, f 4 okt 41 i Flekkefjord, Norge (F: svejser Edvin D. og Martha Løvland). ~ 1 aug 65 i Kristiansand sygepl Rose Knudsen, f 22 okt 43 i Kristiansand (F: maler Oluf K. og sygepl Anna Jensen). — St 61 Flekkefjord, cand S 67 Heidelberg, dansk jus 68. — I Norge. — NL.



Dupont, Annalise, f 14 juni 17 i Kbh (F: overl Aage Bojesen og Margrethe Emilie Gottlieb). ~ 25 jan 40 på Frdbg salgsinsp Jean René D., f 7 nov 16 i Hellerup (F: grosserer Jean Louis D. og Emilie Hermann). — St 36 Marie Kruse, cand V 44, speciall 56 (pædiatri), dr med 55. — 44-45 turnus Rigshosp afd A og C, april 46 fast kand Diakonissestift pæd med afd, juni 47 kand Børnehosp Fuglebakken, jan 48 Børnehosp Martinsvej, nov 48 fast kand Blegdamshosp epid afd, okt 49 Rigshosp afd H, jan 50 Sundby Hosp med afd, april 50 assist Statens Seruminst diagnoseafd, maj 54 2'rs l Dr Louise Børnehosp, sept 56 1'rs l Østifternes Åndssvageanstalt, okt 58-69 overl Den Kellerske Inst Brejning, fra juni 69 Psykiatrisk Hosp Århus inst for psyk demografi. — Kons Forsorgscentret for Vejle Amt, Brejning juni 66-73, kons Åndssvageforsorgen Socialsykhusen Kbh jan 70-79. — Underv assist Århus Univ 67-71, lektor i psyk (oligofreni, epidemiol) sst fra dec 71, underviser Dadl efteruddannelseskurser i psyk fra 62, lektor i psyk Odense Univ fra 80, underviser Tandlægehøjskolen Århus, Psykologisk Inst, Sociale Højskole samt postgradua- te kurser i pæd, psyk, børnepsyk og almen med, WHO- kurser for psykiatere fra u-landene. — Skolelæge Kruses skole 49-58; censor i socialmed og psyk Odense Univ 74, Göteborg Univ 74 og Århus Univ 77. — Studierejser Oslo 57, Milano 59, Japan 65, Frankrig 67, Uruguay 69, Polen 70, London 71 og 80, USA og Mexico 71. — Forf af: Bacteriological, clinical and epidemiological studies on epidemic infantile diarrhoea. With special reference to Escherichia coli (disp 55); Mental retardering, 1979; Behandling af åndssvage (i: Jacob Øster: Det åndssvage barn), 2 og 3 udg 68-71; Mental Retardation og Genopathien (i: Psykiatrie der Gegenwart, Bd II, 2 Teil), Springer-Verlag, Heidelberg, 1972; Behandling af åndssvage (i: Psykisk udviklingshæmning, Gyldendals pæd bibl), 1970; medforf af: Forskningens vilkår i Danmark - rapport til undervisningsministeren, 1980; red af: Epidemiological Research as Basis for the Organization of Extramural Psychiatry (s m E. Strömrgren og J. Achtou Nielsen), 1980; P. U. Nordisk Tidsskr om Psyk Udviklingshæmmede fra 79; Research Exchange and Practice in Mental Retardation, tidsskr udg i Holland 75-78; boganmelder i danske og udenlandske tidsskr, manuskriptbedømmer Acta Psych Scand og Dansk Med Bull; tidsskr art. — Form Dansk Selsk for Oligofreniforskn fra 61, medl Dansk Psyk Selsk diagnoseudv og statistikudv fra 67, medl best Dansk Selsk for Socialmed 71, medl Dansk Med Selsk forskningskom 64-71, medl udv under Sundhedsst: koordinationsgruppen fra 73, underudv under planlægnings- og visitationsudv 79-80, udv under Planlægningsrådet for forskn: forskningens vilkår i Danmark 78-80, form handicapudv 81, medl repr RECAU fra 74, medl best Dansk Selsk for Med Databehandl 75-77, medl det centrale vejledende råd ved Åndssvageforsorgen 74-80, udv under FAS vedr Særforsorgens udlægning fra 79; medl best Fondet for Psyk Demografi 64, Erik Strömrgren-fondet fra 79; form Nordisk Selsk for Oligofreniforskn 60, medl dettes § 14-udv 65-70, sekr Nordisk Foren for Psyk Udviklingshæmmede fra 63; medl best Int Assoc for the Scientific Study of Mental Deficiency fra 67, medl Int Epidemiological Assoc fra 76, WHO-adviser Dept of Mental Health 77, 78 og 80, medl int udv vedr åndssvagede i u-landene fra 80; deltaget i World Psych Assoc Congr, Teheran 74, repr Danmark WHO-møder i Santiago 77 m fl, dansk delegeret EF-møde, Luxembourg 80, udsendt foredragsholder af Socialstyrelsen til DDR 81, medl Steering Comm 3' Europ Symposium on Social Psychiatry. — Æresmedl The Argentine Soc of Neuropediatrics 70; gæsteforlæser New York Univ 76, Osaka og Kyoto Univ Japan 80, Köln Univ 81; tildelt Ingrid Jespersens legat 65. — Slægtslitt: M. Bojesen: Stamtavle over Slægten Bojesen, 1911.



Dupont, Bo, f 24 jan 41 på Frdbg (F: salginsp Jean René D. og overl, dr med Annalise D.). ~ 13 okt 62 i Gauerlund bibliotekar Inge Nordbek, f 7 okt 40 i Fredericia (F: hovedkasserer Svend Aage N. og overl Else N.). — St 59 Østersøgade, cand S 66 Århus, dr med 78. — Aug 66 rsl Righosp afd C, nov 66 sst afd B, juli 68-juli 69 sst afd A, sept 69 sst dermatol afd, jan 70 kandidatstip Kbh Univ biokem inst B, april 71 klin assist Righosp blodbank og blodtypeserol afd, herunder Ass Professor Dept of Pathology Univ of Minnesota Minneapolis USA april 72-jan 73, samtidig tjeneste ved Dept of Pediatrics Univ of Minnesota, fra okt 73 Assoc Member og Prof of Biology, Sloan-Kettering Inst for Cancer Research and Cornell Univ, New York, USA og Director Tissue Typing Lab and Clin Immunol Lab, Memorial Sloan-Kettering Cancer Center. — Underv assist Århus Univ med-fysiol inst sept 62-maj 66, Kbh Univ med-fysiol inst sept 66-juni 68, Prof in Immunol og Genetics Cornell Univ Graduate School of Med Sciences, New York fra maj 77. — Forf af: Immunogenetic Aspects of the Human Mixed Lymphocyte Culture Reaction (disp 78); medred af: Immunobiology of Bone Marrow Transplantation, New York 1976 (s m Robert A. Good); medl editorial board: Vox Sang 77-79, Clin Immunol Immunopathol fra 79, Human Immunol fra 80, Transplantation fra 80; talrige tidsskr art om human immunogenetik, HLA-systemet, knoglemarvstransplantation m v. — Councillor Amer Assoc for Clin Histocompatibility Testing 77-79, pres 80-81, Councillor Int Histocompatibility Workshops 80, Elected Member Harvey Soc 80, Amer Soc for Clin Investigation 80, medl Amer Assoc of Immunologists, Transplantations Soc, Int Soc for Experimental Hematology; deltaget som foredragsholder ved talrige int og amer faglige kongr og symposier vedr immunol, genetiske og klin emner. — Slægtsliitt (mødrene): M. Bojesen: Slægtstavle over Slægten Bojesen, 1911.

Dupont, Erik, f 7 aug 36 i Fredericia (F: kontorchef Erik Hother D. og overassist Ragnhild Ottesen). ~ 29 marts 69 i Århus sproglærer Françoise Gabrielle Delphine Didier, f 27 aug 39 i Asnières, Frankrig (F: lærer Gabriel D. og skoleinsp Marcelle Beauvais). — St 55 Marselsborg, cand V 64 Århus, speciall 77 (neuromedicin). — Febr 64 studieophold klin neurol La Salpêtrière, Paris, juni 64 vikar rsl Odense Amts og Bys Sgh neurol afd, okt 64 rsl Vejle Sgh med afd, aug 65 vikar rsl sst neurol afd, nov 65 1' rsl sst, jan 67 studieophold neurofysiolog La Pitié Hôpital, Paris, jan 68 1' rsl Vejle Sgh neurol afd, dec 68 rsl sst kir afd, jan 69 vikar rsl sst psyk afd, sept 69 klin assist under professoratet i neurol Århus Univ, sept 72 rsl Århus Kommunehosp afd G, sept 73 kursist sst neurol afd, sept 74 1' rsl sst, jan 75 rsl Randers Centralsgh psyk afd, juli 75 vikar rsl Marselsborg Hosp med-epid afd, nov 75 orlov, dec 75 vikar rsl Århus Kommunehosp neurol afd, jan 76 1' rsl sst, fra marts 80 overl sst. — Undervist i neurol Århus Kommunehosp (Århus Univ) sept 69-sept 72 og jan 76, klin lektor i neurol sst fra febr 76. — Deltaget i Dansk Neurol Selsk efteruddannelses-kurser 68-78, A-kursus 74-75, kursus i evaluering i klin epidemiol Århus Univ 76. — Medforf af: Epidemiology of Parkinsonism (i: J. Worm-Petersen og J. Böttcher (eds): Symposium on Parkinsonism, 1977; The effect of betaadrenergic blockade on different tremors (i: Advances in Clin Pharmacol, vol 12), 1976; Parkinson's disease and essential tremor, differential diagnostic and epidemiological aspects (i: Parkinson's disease. Current progress, problems and management), 1980; tidsskr art. — Deltaget i 19', 20' og 23' nordiske neurologkongr Århus 70, Oslo 72 og



Reykjavik 80, int neurologkongr, Barcelona 73, Amsterdam 77, Kyoto 81, desuden symposier om Parkinson's sygdom: Göteborg 69, Wien 75, Århus 75, Groningen 77, Helsingfors 80. — Tildelt Den Franske Stats stip 60, Jens Lohman Rasmussens rejsestip 67, civiling H. Lønborg Madsen & Hustrus mindelegat 72.

Dupont, Helge, f 16 juli 22 i Kbh (F: bankassistent Frode Christian Heinrich D. og Gudrun Fogh Andersen). ~ 7 febr 47 i Kbh læge Rigmor D. — St 40 Birkerød, cand V 47. — Marts 47 turnus KAS Gentofte afd F og H, marts 48 vikar kand Kbh Kommunehosp afd II, april 48 sst afd III, maj 48 Bispebjerg Hosp afd B, 48 rsl Danske Brigade Tyskland Centralsgh Oldenburg 3 mdr, jan 49 årskand Diakonissestift kir afd A, jan 50 fast kand Bispebjerg Hosp afd D, jan 51 vikar 2' rsl sst, marts 51 årskand Frdbg Hosp afd F, sept 52 kand Bispebjerg Hosp blodbank, april 53 2' rsl Diakonissestift afd A, fra nov 55 prakt Birkerød. — Vikar assist Sundby Hosp gyn poliklin maj-juli 49, juli-aug 50 og juli-aug 51, assist Mødrehjælpen juli 52-marts 54, jernbanelæge april 58, skolelæge Birkerød Kostskole april 58-72, tilslf læge børnehjemmet Nathanael og Højbjerghus samt Kongevejens og Toftevejens børnehaver til 72. — Tidsskr art. — Slægtsliitt: J. Ludwig: Stamtavler over Slægter i den fransk-reformerte Coloni og Menighed i Fredericia, 2 udg, 1896.



Dupont, Michael, f 19 juni 52 på Frdbg (F: læge Helge D. og læge Rigmor D.). ~ 10 nov 80 i Kbh sygepl Mette Glindorf, f 12 dec 53 i Lyngby (F: civiling Gunnar G. og Birte G.). — St 70 Birkerød, cand S 78. — Aug 78 rsl Sct Joseph Hosp obst afd, sept 78 Forsvaret, aug 79 FAS Helsingør med afd, sept 79 FAC Hillerød ortopæd-kir afd. — Underviser i sygdomslære Hospitalslaborantskole april-sept 71. — Slægtsliitt: J. Ludwig: Stamtavler over Slægter i den fransk-reformerte Coloni og Menighed i Fredericia, 2 udg 1896.



Dupont, Rigmor, f 8 nov 21 i Kbh (F: grosserer Jens Marinus Madsen Kvist og Vita Eleonora Engelund Poulsen). ~ 7 febr 47 i Kbh læge Helge D. — St 40 Rysensteen, cand S 48. — Nov 48-okt 49 turnus Frdbg Hosp, febr 58 vikar lægeassist Finseninst dermatol afd, fra april 58 prakt Birkerød. — Tilslf læge Birkerød komm børnehave og alderdomshjem okt 60-71, Skovgårdparkens børnehave febr 63-71.

*Durhuus, Hedin, f 28 juli 49. — Cand S 78.

*Duun, Susanne, f 20 april 46 på Frdbg (F: statsaut revisor Carl D. og Else Hove). — St 65 Marie Kruse, cand S 74. — April 75 rsl rotant Auckland, New Zealand, senere rsl Righosp patol afd.



Duus, Benn Rønnow, f 21 juli 53 i Bråskov (F: forst Niels Erik D. og husholdningsleder Caja Mortensen). — St 72 Rødovre, cand S 80. — Juli 80 vikar rsl Hvidovre Hosp med blok, dec 80 sst dermatovenerol afd, juni 81 sst gyn-obst afd. — Deltaget kursus i hepatol Hirtshals sept 80. — Medl repr Fayl juli 80, best Fayl maj 81.



† **Duus, Peter**, f 27 aug 47, † 5 jan 75. — Cand V 74 Odense.

Duysen, Leif Harry, f 19 april 31 i Kbh (F: toldvagtmstr Peder D. og Margit Gregersen). — St 50 Esbjerg, cand S 64, speciall 73 (psykiatri). — Aug 64 underlægeskole, nov 64 vikar underlækar Birgittas Sjukh Vadstena, Sverige, dec 64 turnus Centralsgh Holbæk, dec 65-juli 66 rsl Hæren, marts 66 1'rsi Centralsgh Holbæk psyk afd, okt 66 vikar rsl sst, dec 66 rsl sst med afd, april 68 Ålborg Sgh Syd neurol afd, april 69 Statshosp Vordingborg, april 70 Frdbg Hosp afd D, jan 71 kursist sst, jan 72 1'rsi sst, april 73 Montebello Gentofte, fra okt 74 overl forsorgscentret Ribelund. — Vikar rsl Statshosp Vordingborg jan-marts 66, psyk assist Mødrehjælpen Kbh febr 71, assist Justitsmin psyk undersøgelsesklin afd B maj 72-sept 74. — Form Åndssvageforsorgens overlægekollegium fra 75, tilknyttet best Foren af Sygehusoverl i Provinzen i forbindelse med Særforsorgens udlægning fra 77, medl repr FAS fra 78, suppl repr Dadl fra 78, medl Justitsmin udv vedr kriminelle åndssvage fra 78, Dansk Selsk for Oligofreniforsk § 14-udv fra 78, medl best fra 79.



***Dyb, Sigurd Johan Kjølmoen**, f 10 juli 40 i Arendal, Norge (F: læge Sigurd Gustav D. og Agna Jodis Kjølmoen). ~ 24 april 63 i Glostrup Irene Hansen, f 29 juli 40 i Århus (F: disponent Børge H. og Margrethe Pedersen). — St 59 Ålesund, cand S 68, svensk jus 70, norsk jus 71. — I Norge. — NL.



Dybbro, Jesper, f 16 juni 49 i Århus (F: fabr Erik D. og laborant Bente D.). ~ 2 jan 71 i Århus lærer Hanne Thomsen, f 21 april 49 i Viby, Århus (F: kriminalassistent Charles T. og Ulla T.), æ opl 79. — St 68 Viby, cand V 77 Århus. — Febr 77 rsl Viborg Sgh Vest kir afd, nov 77 sst rtg afd, dec 77 sst kir afd, febr 78 anæst afd, maj 79 Viborg Sgh Øst psyk afd D, nov 79 Viborg Sgh Vest med afd, maj 80 Dronninglund Sgh med afd, juni 80 Viborg Sgh Vest med afd, juli 80 sst anæst afd. — Medl amtsreservelægerådet Viborg amt nov 77-april 79.



Dybdahl, Helle, f 5 nov 51 i Hillerød (F: landinsp Robert Nilsen og jordemoder Kirsten Dybdahl Andersen). — St 70 Frederiksborg, cand S 77. — Juli-sept 77 rsl KAS Gentofte patol afd, jan 78 FAC Hillerød patol afd, marts 79 FAS Hørsholm kir afd, okt 79 FAC Hillerød patol afd, marts 80 FAS Hørsholm med afd, okt 80 1'rsi FAC Hillerød patol afd.



***Dybdahl, Knud Kristen**, f 20 maj 44 i Nørre-Sundby (F: Kristen D. og Marie D.). ~ 4 juli 64 i Sebber Aase Marie Johannesen, f 22 aug 45 i Sebber (F: Alfred J. og Wanda Andersen). — St 63 Års, cand V 71 Århus. — Febr 71 rsl Frederikshavn Sgh kir og fødeafd, sept 71 sst med afd, marts 72 1'rsi sst kir afd, jan 73 sst med pæd afd, okt 73 aman Esbjerg, fra jan 74 kompraksis sst.

Dybkjær, Birgit, f 9 maj 27 i Gentofte (F: kioskejer Knud Rasmussen D. og Helga Kirstine Sørensen). — St 46 Nørre Gym, cand V 54. — Maj 54 turnus Amtssgh Roskilde, juni 55 assist Godthåb, sept 56 kand KAS Gentofte, okt 57 sst afd T, marts 58 distrlæge Mestersvig, aug 59 Sct Elisabeth Hosp kir afd, maj 61 2'rsi sst, okt 63 rsl Sundby Hosp kir afd, febr 65 vikar rsl KAS Glostrup afd C, marts 65 distrlæge Færingehavn, okt 65 ass læge Angmagssalik, marts 66 distrlæge sst, okt 70 rsl KAS Glostrup rtg afd, nov 73 skolelæge Solrød, senere Tårnby skole og skolerne i Dragør. — Slægtsliitt: Martin Skovbo: Slægtens historie fra 1699 (dupl).

Dybkjær, Esben, f 26 febr 33 i Åby (F: læge Jens Christian D. og Inger Høgsbro Kelstrup). ~ 28 juli 56 i Højbjerg laboratorieassistent Birgit Merete Larsen, f 15 nov 36 på Frdbg (F: svejsemstr William L. og Anne Kirstine Agnete Dahl Nielsen). — St 51 Ålborg, cand V 59 Århus, speciall 66 (klinisk blodtypeserologi). — Febr 59 turnus Ålborg Kommunehosp, febr 60 årskand Odense Amts og Bys Sgh rtg afd, juli 60 Ålborg Kommunehosp med afd, aug 60 underlægeskole, nov 60 årskand Ålborg Kommunehosp med afd, febr 61 rsl Hæren, okt 61 årskand Ålborg Kommunehosp med afd, juli 62 vikar 2'rsi Århus Kommunehosp blodbank og blodtypekab, sept 62 2'rsi sst, maj 65 1'rsi sst, fra dec 67 overl Bispebjerg Hosp blodtypekab. — Kons i blodtypeserol Nordisk Insulinlab, Gentofte fra dec 72. — Deltaget i Europarådets 3' blodtransfusionskursus, Amsterdam april 67. — Tidsskr art om koagulationsmæssige, blodtypeserol og blodbankmæssige emner. — Medl best og blodtypeserol undervisningsråd ved Hospitalslaborantskolen Kbh juni 71-juni 77. — Slægtsliitt (mødrene): Estrid Kelstrup: Niels og Magdalene Kelstrup's efterslægt, 1970; Gudmund Kelstrup: Sofus Høgsbro's forslægt, 1977; Gunnar Milthers: Sofus og Amalie Høgsbro's efterslægt, 1979.



Dybkjær, Jens Christian, f 23 sept 02 i Beder (F: lærer Ole Christian Jensen D. og Maren Andersen). ~ 1° 26 april 29 i Beder Inger Høgsbro Kelstrup, f 21 marts 01 i Velling, † 20 dec 53 i Ålborg (F: sognepræst Hans Mikael Mikkelsen K. og lærer Ædele Høgsbro); 2° 11 marts 55 i Kbh lægesekr, laboratorieassistent Gudrun J. Nannestad Hansen, f 18 juni 07 i Kbh (F: fuldm Kbh Magistrat Rasmus N. H. og Thyra

Christiansen). — St 21 Århus, cand S 28. — Aug 28 vikar, sept 28 Ålborg Amtssgh, nov 28 vikar, febr 29 kand Randers Centralsgh, nov 29 Ålborg Amtssgh, jan 31 sst kir afd, nov 31-april 61 prakt Åbybro, juni 62 ansat Marieberg Sjukh Kristinehamn, okt 64-okt 72 1'rsI Forsorgscentret for Storstrømsamiet, privat Helsingør. — Medl best Ålborg Lkf, form 56-60, medl sogneråd, form socialt udv og sundhedskom 54-57, medl komm udv, form sygek udv, repr Dadl.

***Dybkjær, Karen Benedikte**, f 29 maj 42 i Åbybro (F: læge Jens Christian D. og Inger Høgsbro Kelstrup). — St 61 Ålborg, cand S 71. — Sept 71 rsl Statshosp Vordingborg, april 72 vikar rsl Ringsted Sgh kir afd. — Slægtslitt (mødrene): Estrid Kelstrup: Niels og Magdalene Kelstrup's efterslægt, 1970; Gudmund Kelstrup: Sofus Høgsbro's forslægt, 1977; Gunnar Milthers: Sofus og Amalie Høgsbro's efterslægt, 1979.

Dybkjær, Leif, f 9 marts 30 i Ålborg (F: læge Jens Christian D. og Inger Høgsbro Kelstrup). ~ i Århus lægeskr Inge Blom Basse, f 3 nov 37 i Horsens. — St 49 Ålborg, cand S 59 Århus. — Aug 59 turnus Grindsted Sgh, aug 60 kand sst, juni 61 vikar kand Statshosp Vordingborg, febr 62 Grindsted Sgh, april 62 1'rsI sst, febr 65 aman Skødstrup, fra okt 65 kompraksis sst. — Medl best Lkf for Århus og Omegn 68, kasserer Lkf for Århus Amt 72, medl praksisudv sst 77, medl fagråd Dansk Sygehus Inst 75. — Slægtslitt (mødrene): Estrid Kelstrup: Niels og Magdalene Kelstrup's efterslægt, 1970; Gudmund Kelstrup: Sofus Høgsbro's forslægt, 1977; Gunnar Milthers: Sofus og Amalie Høgsbro's efterslægt, 1979.



Dybkær, René, f 7 febr 26 i Kbh (F: bibliotekar Ove D. og sangerinde Kirsten Johanne Nielsen). — St 43 Ordrup, cand S 51, speciall 57 (klinisk kemi og laboratorieteknik). — Aug 51 vikar kand Blegdamshosp med afd, sept 51 Øresundshosp thoraxkir afd, okt 51 klinicist Rigshosp fødeafd A, nov 51 turnus Sundby Hosp, nov 52 vikar kand sst med afd, maj 53 årskand sst, marts 54 årskand De Gamles By, maj 55 halvårskand Sundby Hosp børneafd, nov 55 årskand Frdbg Hosp centrallab, dec 55 2'rsI sst, nov 56 vidensk assist Kbh Univ inst for med mikrobiol, dec 69 overl De Gamles By og Nørre Hosp klin-kem afd, fra febr 77 Frdbg Hosp klin-kem afd. — Kons Sundby Hosp lab april-okt 57, De Gamles By og Nørre Hosp lab sept 59-dec 69, Gentofte komm geriatriiske behandlingscenter Tranehaven lab aug 69-april 81, De Gamles By klin-kem afd febr 77-juni 81. — Lektor i almen patol Kbh Tandlægehøjskole 59-70, klin kemi Kbh Univ 77-80. — Studierejser England 58 (vitalmikroskopi), Tyskland 59 og 64 (mikrokinematografi), USA 71 (klin kemi); deltaget i kurser i kemi, klin kemi og pædagogik. — Forf af: Quantities and units in clinical chemistry, 1967 (s m K. Jørgensen); Tidsskr art og foredrag om klinisk, med mikrobiol, klin kemi og biokemi. — Medl Dadl råd vedr kollegiale og lægeetiske spørgsmål 74-80, div udv under Dansk Selsk for Klin Kemi, Nordisk Foren for Klin Kemi og Klin Fysiol, EF's Community Bureau of Reference, Int Union of Pure and Applied Chemistry, vicepræs Inf Fed of Clin Chemistry 72, præs fra 79; deltaget i kongr om mikrocirkulation og klin kemi. — Accessit prisopgave Kbh Univ (teor med) 55.



Dychtermann, Sabina, f 27 juli 47. — Dansk jus 81.

***Dyckjær, Birgit**, f 11 maj 43 i Nørre Løgum (F: lærer H. J. Hansen og Gerda Dyckjær). ~ 5 aug 67 i Odense Arne Madsen, f 21 aug 42 i Sønderborg. — St 61 Haderslev, cand V 71, speciall 79 (psykiatri). — Rsl Viborg Sgh kir afd, fra febr 76 1'rsI Viborg Sgh Øst afd E.

Dyerberg, Jørn, f 30 sept 37 i Randers (F: disponent Kristian Lorentz Emil D. og Anna Louise Schou). ~ 30 juli 60 i Randers bankassistent Lise Jensen-Hammer, f 3 april 37 i Randers (F: grosserer Gunni Otto J.-H. og Esther Ingrid Mogensen). — St 56 Randers, cand V 64 Århus, speciall 73 (klinisk kemi), dr med 73. — Febr 64 vikar rsl Ålborg Amtssgh, marts 64 turnus sst, marts 65 rsl sst med afd, febr 67 1'rsI Ålborg Sgh Nord klin kem afd, april 68 rsl sst børneafd, okt 68 1'rsI sst klin kem afd, febr 71 rsl sst blodtypeserol afd, febr 72 vikar 1'rsI sst klin kem afd, juni 72 kursist Rigshosp klin-kem afd, juni 73 1'rsI sst mikrolab, nov 73 Ålborg Sgh Syd klin kem afd, fra nov 74 overl Ålborg Sgh Nord klin kem afd. — Kons centrallab ved Brovst Sgh og Dronninglund Sgh fra 74, Ålborg Sgh geriat afd fra 78, kons i klin kemi ved sygehusene i Grønland fra 81. — Underviser i klin kemi Jordemoderskolen og sygeplejeskolen Ålborg fra 80. — Rsl Forsvaret 66-67; censor ved praktisk eks og hovedkursus for hospitalslab Århus fra 81. — Studierejse USA 73 (klin kemi); deltaget i talrige kurser i klin kemi, statistik og koagulation. — Forf af: Lipoproteiner i plasma bestemt ved agarosegelelektroforese. Metodebeskrivelse samt undersøgelse af lipider og lipoproteiner i plasma hos befolkningsgrupper i Danmark og Grønland (disp 73); Lærebog for sygeplejelever, 1980; tidsskr art og bogafsnit især om lipid- og lipoproteinforholdene i plasma m v. — Repr Fayl 64-65, suppl 66-67, tillidsrepr Ålborg Sgh Syd 66-67, tillidsrepr for vagtlæger Stor-Ålborg 68-72, medl best reservelægeråd Ålborg amt i Nordjylland, Lkf Nordjylland 71-72, medl samarbejdsudv Ålborg Sgh Nord 70-72, efteruddannelsesudv Nordjyllands Lkf fra 75, forretningsudv for overlægeråd Ålborg Sgh 75-77, form 77-79, medl best Dansk Selsk for Klin Kemi 77-79, næstform 79-81; deltaget i talrige kongr i ind- og udland. — Gæsteforelæser Univ of California, San Francisco, Univ Oregon, Portland, int kongr i Baltimore, Amsterdam og London; tildelt Ålborg Diskontobanks Jubilæumsfonds hæderspris 71; deltaget i vidensk ekspedition i Nord-Vest Grønland sept 70, sept 72, april 76, sept 78.



Dyggve, Holger Victor, f 19 dec 13 i Antwerpen, Belgien (F: ing Ejgil Valdemar Petersen D. og Louise Aline Charlotte Desguin). ~ 12 maj 51 i Kastrup sundhedspl Lilly Johanne Kristine Sørensen, f 1 april 07 i Århus (F: stenhuggermstr Søren Nielsen S. og Johanne Marie Pedersen). — St 32 Øregård, cand V 40, speciall 52 (pædiatri), dr med 52. — Febr 40 turnus Herning Sgh, febr 41 vikar, dec 41 fast kand Kalundborg Sgh, nov 42 kand Julemærkesan Kolding, april 43 Nørre Hosp og Kbh Plejehjem, jan 44 fung 2'rsI sst, april 44 kand Rigshosp børneafd, marts 45 surnum kand og vikar sst afd H, juni 45 kand Blegdamshosp, febr 46 fung klin assist Rigshosp børneafd, juni 46-maj 47 fast kand Bispebjerg Hosp afd C, sept 47 KAS Gentofte, febr 48 vikar Dr Louise Børnehosp, april-maj 48 Rigshosp afd O, aug 48 Nørre Hosp børneafd,



okt 48-marts 49 kand Rigshosp afd O, maj 49 årskand Dr Louise Børnehosp, april 50 2' rsl sst, april 52 børnelæge Kbh Univ børnepsyk klin, febr 56 1' rsl Rigshosp børneafd, jan 61 ass overl Andersvænge Slagelse, fra juli 66 overl sst. — Læge Børneplejestat okt 47, skolelæge Kbh komm og tilsl læge børnehaver og børnehjem, ledende læge Rigshosp spædbørns- og småbørnsstat marts 53-dec 60, skolelæge Rødovre komm aug 55-dec 60, læge julemærkehjemmet Skælskør fra 62. — Studierejse USA 47 (pæd), Zürich 50, Rom 58, Wien 61, Lissabon 62; delegeret 5' Int Congr of Pediatrics, New York 47. — Forf af: Undersøgelser over K-vitaminets betydning for blødninger hos nyfødte (disp 52); tidsskr art om oligofreni og specielle syndromer med åndssvaghed. — Medl best Foren af Tjenestemandsansatte læger ved Åndssvageforsorgen 64-71, næstform Åndssvageforsorgens overlægekolegium 69-71.

***Dyhr-Nielsen, Margrethe**, f 29 april 50. — Cand V 77 Århus.

† **Dyhr, Helmer Adam**, f 30 okt 09 i Kbh, † 27 okt 72 (F: læge Peter D., † 19 dec 53, og Augusta Marie Herlin Bech). — St 28 Østersøgade, cand V 39. — Marts 39 turnus Sundby Hosp, marts 40-febr 42 friv assist og surnum kand sst, jan 46 vikar prakt Kbh, april 54-juni 72 Samv Sygek, privat Kbh. — Læge Sundby Asyl 44.

***Dyhr-Poulsen, Else Margrethe (Grethe)**, f 21 april 11 i Kbh (F: underfoged Martin Bergild og tandlæge Karen Johanne Thorsen). ~ 1 maj 36 i Charlottenlund læge Niels D.-P. — St 29 Adler, cand S 38. — Jan 39 - marts 40 turnus Frdbg Hosp, 40 kand sst epid afd 8 mdr, 41 Bispebjerg Hosp psyk afd 3 mdr, 41 - 42 vikar kand Kbh Kommnehosp gyn afd 6 mdr, nov 42 - nov 44 kand sst, fra 44 prakt Søborg.

***Dyhr-Poulsen, Niels Peter**, f 19 aug 12 i Argentina (F: ing Poul D.-P. og Misse Smidth). ~ 1 maj 36 i Charlottenlund læge Grethe D.-P. — St 31 Schneekloth, cand S 38. — Jan 39 turnus Frdbg Hosp, jan 40 kand Sct Joseph Hosp ortopæd afd, jan 41 surnum kand Frdbg Hosp epid afd, april 41 vikar kand sst psyk afd, aug 41 - febr 42 kand Militærhosp kir afd, aug - okt 42 surnum kand Børnehosp Fuglebakken, dec 42 - maj 43 kand Frdbg Hosp afd G, fra 41 prakt Søborg.

***Dyhr-Poulsen, Poul Jannik**, f 3 marts 42 på Frdbg. — St 60 Sortedam, cand S 68 Kbh. — Aug 68 rsl FAC Hillerød afd B, febr 69 kandidatstip Kbh Univ, april 70 rsl Forsvarets lægekorps, maj 71 adj Kbh Univ neurofysiol inst, fra jan 75 lektor sst.

Dylmer, Henning, f 2 nov 30 i Odense (F: postmstr Hans Martinus D. og Thyra Kathrine Kristensen). ~ 24 sept 60 i Odense sygepl Betty Poula Johanne Kjærbaek, f 9 okt 35 i Sunnbør bygd, Færøerne (F: fisker Jens Marius K. og Sunneva Susanne Djurhuus). — St 49 Ribe, cand V 57 Århus, speciall 69 (neuromedicin). — Febr 57 turnus Silkeborg Centralsgh, febr 58 kand sst med afd, sept 58 underlægeskole, dec 58 kand Silkeborg Centralsgh med afd, febr 59 rsl Flyvevåbnet, okt 59 vikar rsl Silkeborg Centralsgh med afd, maj - okt 60 vikar kand Odense Amts og Bys Sgh afd N, dec 60 kand sst, april 62 sst afd U, okt 62 2' rsl sst afd N, dec 64 1' rsl sst, jan 67 rsl Svendborg Sgh psyk afd, aug 67 Statshosp Glostrup afd O, maj 68 KAS Glostrup afd H, febr 69 sst afd N, dec 69 1' rsl sst,



jan 71 Forsorgscentret for Midtjylland, jan 72 vikar overl forsorgscentret for Århus amt, fra febr 74 overl Kolonien Filadelfia neuromed afd. — Kons i neurol Refnæsskolen jan 75. — Undervist i neurol Diakoniskolen Kolonien Filadelfia aug 74. — Tidsskr art. — Deltaget i Nordisk Konf och Fortbildningskurs, Stockholm 77, 4' nordiske epileptologiske årsmøde, Norge 79, 12' int epilepsikongr, Kbh 80, 5' skand epilepsikongr, Kuopio, Finland 81.

Dynesen, Ellen Johanne Margrethe, f 18 maj 22 i Thisted (F: dommer Gustav Johannes Spleth og Johanne Elisabeth Brinkmann). ~ 8 juli 49 i Århus afdleder, mag scient Eyllif D., f 20 febr 20 i Hastrup (F: gårdejer Laurids Aksel Olaf D. og Ester Julie Hansen). — St 41 Århus, cand S 49. — Jan-dec 50 turnus Århus Kommnehosp, febr 51 vikar turnuskand sst kir afd, aug 51-juli 52 fast kand -sst, sept 52-aug 53 kand tub afd sst, april-maj 54 vikar rsl Randers Centralsgh tub afd, S 56 vikar Århus Kommnehosp tub afd og Centralstat, maj 57-maj 58 vikar sst, fra juli 58 prakt Åbyhøj. — Skolelæge fra aug 61.



***Dynesen, Hugo Østergaard**, f 3 dec 46. — Cand V 74. — Fra jan 79 kompraksis Fakse.

Dyrberg, Thomas Peter, f 17 nov 54 i Kbh (F: læge Viggo D. og Aase Mensen). — St 73 Gl Hellerup, cand V 81. — Febr 81 vidensk medarb Hagedorn Forskningslab. — Slægtslitt: J. Bidstrup: Stamtavle over Familien Koefoed A og B, 1886-87.

***Dyrberg, Viggo** Marius Koefoed, f 16 marts 23 i Kbh (F: murerstr Knud Marius D. og Astrid Mine Margrethe Koefoed). ~ 7 nov 53 i Hellerup Aase Mensen, f 24 sept 27 i Nykøbing M (F: salgsschef Carl Georg M. og Olga Johanne Margrethe Thomsen). — St 41 Sortedam, cand V 49, speciall 56 (anæsthesiologi). — Febr 49 læge ITC, juli 49 turnus Amtssgh Roskilde, april 51 kand Bispebjerg Hosp afd A, juni 51 narkoselæge, juli 53 kand KAS Gentofte afd C, febr 55 Rigshosp kir poliklin og thoraxkir afd, juni 55 vikar KAS Gentofte anæst afd, april 56 rsl sst, febr 59 afdlæge sst, fra april 60 overl sst. — Studierejse England 52. — Tidsskr art. — Visiting prof Univ of California, San Francisco Med Center, anæst afd 62-63. — Slægtslitt (mødrene): J. Bidstrup: Stamtavle over Familien Koefoed A og B, 1886-87.

Dyrbye, Martin Ole, f 19 marts 25 i Korinth (F: landbrugsskoleforst Niels Kristian D. og Alma Dorthea Ingeborg Pedersen). ~ 11 okt 52 i Gentofte sygepl Bente Norsk, f 9 nov 30 i Hellerup (F: overl Frans N., † 16 juli 63, og Jolantha Thanning). — St 44 Lyngby, cand S 51, speciall 61 (intern medicin), 68 (stofskiftesygepl), 71 (klinisk fysiologi), dr med 59. — Okt 51 turnus KAS Gentofte afd C og D, sept 52-juni 53 årskand Sct Lukas Stift, nov 53 årskand Diakonissestift med-pæd afd, april 54 årskand KAS Gentofte afd C, juni 54 rsl Flyvevåbnet, febr 55 Research Assist Washington Univ Med School, aug 55 Washington Univ Endocrine Clinic, Div of Gerontology, St Louis, Missouri USA, jan 57 kand Dr Louise Børnehosp, maj



57 Kbh Kommunehosp neurol afd, sept 57 lægeassistent Rigshosp med poliklin, april 58 2'rsl De Gamles By, juli 58 2'rsl KAS Gentofte afd C, marts 61 1'rsl KAS Glostrup afd B, febr 62 KAS Gentofte afd F, nov 66 overlst, fra 78 sst klin fysiol afd. — Lægekons medicinalfirmaet Pfizer fra 69. — Instruktør i biokemi Kbh Univ sept 57-sept 58, tutor og klin lektor i intern med 62-76, vikar klin lektor i klin fysiol fra jan 78. — Studierejser USA 56 (radioactive techniques), 58 (bindevævssymposium), 61 (radioisotopteknik), USA og Japan 69 samme. — Forf af: Ageing of human arterial tissue, Biochemical studies of the acid mucopolysaccharides (disp 59); Endocrinologi (i: Basisbog i medicin og kirurgi), 1971; tidsskr art. — Medl best Dansk Selsk for Giftforsk 58-63, medl Dansk Med Selsk forskningsudv 61-65, medl det lægelige foretningssudv KAS Gentofte fra marts 80. — Research Fellow Helen Hay Whitney Foundation, New York jan 58-jan 59.

Dyreborg, Ebbe, f 23 marts 36 i Skibbinge (F: dommer Rasmus Johannes D. og tandlæge Karla Esther Hansen). ~ 19 jan 63 i Måløv Karin Ringberg, f 2 febr 39 i Kbh (F: civiling Torben Georg Emil Madsen og advokat Åse R.). — St 54 Herlufsholm, cand V 62 Århus, speciall 69 (kirurgi), 74 (ortopædisk kirurgi). — Febr 62 kand Nyborg Sgh, sept 63 underlækar Centrallas Växjö rtg afd, Sverige, maj 64 Boden Centrallas gyn afd, sept 64 rsl Sorø Sgh ortopæd-kir afd, marts 66 1'rsl Nyborg Sgh kir afd, febr 68 rsl Bispebjerg Hosp afd G, nov 68 Ortopædisk Hosp afd I, juni 69 sst håndafd, dec 69 Bispebjerg Hosp afd M, jan 70 Ortopædisk Hosp afd II, sept 70 KAS Gentofte afd T, marts 71 1'rsl Næstved Centralsgh kir afd, aug 74 1'rsl Sorø Sgh Ortopæd-kir afd, dec 75 Odense Sgh afd Ø-O, fra april 80 prakt speciall Slagelse. — Vikar ass læge Julianehøb Grønland 2 mdr 65, vikar Direk for Ulykkesforsikr 70, læge revalideringscentret for Storstømsamtet fra aug 71, Vestsjællands amt 74. — Medl repr Fayl 71, medl best Lkf for Storstømsamtet 71.



Dyreborg, Uffe, f 24 jan 38 i Odense (F: dommer Rasmus Johannes D. og tandlæge Esther Karla Hansen). ~ 19 marts 66 i Nibe sygepl Gerda Hansen Bohl, f 7 maj 39 i Haubro (F: gårdejer Viggo Trier B. og Signe Marie Hansen). — St 58 Slagelse, cand V 66, speciall 74 (diagnostisk radiologi). — Juli 66 rotant Hjørring Sgh, aug 68 rsl Bogense Sgh, jan 69 Odense Sgh rtg afd, juli 69 1'rsl sst, juni 70 kursist Århus Kommunehosp rtg afd, juni 71 1'rsl Odense Sgh rtg afd, marts 72 rsl sst afd S, sept 72 1'rsl sst rtg afd, april 73 rsl sst afd A, okt 73 1'rsl sst rtg afd, marts 75 konst overlst, fra marts 76 overlst. — Demonstrator anat Kbh Univ 62-63, instructor 63-65, underv assist i anat Odense Univ 69-70, diagnostisk radiol sst 73-76, klin lektor i diagnostisk radiol sst fra 76. — Censor i anat Århus Univ 74-76. — Studierejser og kurser Strassbourg 73, Bordeaux 75, Gentofte 77, Kassel 78 og Atlanta, New York 80 vedr mammografi og urologi. — Tidsskr art og foredrag om mammografiske og uro-radiol emner. — Medl Dansk Selsk for Diagnostisk Radiol uddannelsesudv 70-73, medl reservelægeråd Odense Sgh, foretningssudv amtsreservelægeråd Fyns amt og repr Lkf for Fyns Amt 73-76, medl Dansk Selsk for Diagnostisk Radiol A-kursusledelse 73-74, sekr Dansk Selsk for Diagnostisk Radiol 76-80; deltaget i flere nordiske og europ radiologkongr. — Tildelt Andre Guerbet's rejselegat 74.



Dyremose, Elly Baunbæk, f 13 okt 46 i Holstebro. ~ 23 juli 66 i Holstebro civiling Henning Baunbæk D., f 22 dec 45 i Holstebro. — St 67 Toftedgård Kursus, cand V 77. — April 77 rsl Lillemosegård, juli 78 turnus Bispebjerg Hosp afd D, juni 79 Sundby Hosp med afd, nov 79 vikar rsl sst rtg afd, juni 80 Sønderbro Hosp gyn afd, april 81 Bispebjerg Hosp afd D, juni 81 sst afd E.



Dyring-Andersen, Knud, f 29 maj 44 i Kbh (F: ing Erik D.-A. og Karen Lis Johansen). ~ 16 jan 65 i Hellerup sekr Lena Hiul Christensen, f 28 juli 46 i Kbh (F: prokurist Leif Hiul C. og Grethe Johansen). — St 64 Ahms Kursus, cand V 73. — Febr 73 rsl FAS Frederiksværk, maj 73 KAS Gentofte afd H, sept 74 Frdbg Hosp nefrol afd, jan 76 rsl Sønderborg Sgh gyn-obst afd, juni 76 rsl Hvidovre Hosp med afd, marts 77 KAS Gentofte afd T 3, juni 77 KAS Nordvang Glostrup, sept 77 KAS Gentofte gyn-obst afd, febr 79 KAS Herlev urol afd, aug 79 KAS Gentofte gyn-obst afd, fra sept 79 prakt Skovshoved. — Kons i SOS International 77. — Skadelæge Hvidovre Hosp 77-79, lægevagt Gladsaxe-Herlev fra 77. — Tidsskr art og foredrag.

Dyrmose, Jørgen, f 12 sept 46 i Kbh (F: papirhdlr Marius D. og sygepl Mary Kirstine Hansen). — St 66 Kildegård, cand S 74. — Juli 74 vikar rsl KAS Glostrup med afd B, dec 74-okt 75 og febr-marts 76 vikar rsl Ringsted Sgh, senere rsl Ålborg Sgh Syd thoraxkir afd.



Dyrting, Åge Emil, f 17 okt 21 i Kbh (F: typograf Svend Ove D. og Emma Emilie Ehtnton). ~ 27 febr 67 i Lethem, Rupununi, Guyana, Sydamerika Judith Frances Fitzpatrick-Pierre, f 7 maj 42 i Koriabo, Guyana (F: farmer Eddrup Benham Pierre og Amy Fitzpatrick). — St 41 priv, cand V 50, svensk jus 54, svensk speciall 59 (gynækologi og obstetrik), australsk speciall 72 (trophe-medicin og hygiejne). — 50-53 underlækar Kalix Las, Sverige, 54 provinsiallækar Porjus-Harsprånget, 56-59 1'underlækar Centrallas Karlstad kvinnoklin, 59-68 Designated Officer Overseas Service Aid Scheme, Min of Overseas Development, London, stationeret i Guyana, Sydamerika, sept 68 Commonwealth Medical Officer, A.M.S. section, Dept of Health, Darwin, Australia, senere Sydamerika. — Tidsskr art. — Fellow of the Royal Society of Tropical Medicine & Hygiene, London 69.

Dyssel, Vagn Otto Bull, f 4 april 11 i Kbh (F: læge Ludvig D., † 12 nov 60, og Karen Mathilde Augusta Bull). ~ 9 nov 41 i Tibirke husholdningslærer Inge Hanne Fabricius, f 2 jan 20 i Kbh (F: ors Otto F. og Signe Katharina Boberg). — St 30 Ordrup, cand V 39. — Jan 39 assist Bispebjerg Hosp patol inst, marts 39 turnus sst afd Cog A, febr 40-jan 41 fast kand sst afd C, febr 41 vikar Dr Louise Børnehosp, april 41 kand Finseninst dermatol afd, okt 41 vikar Nørre Hosp, dec 41 kand



Øresundshosp, jan 42 Frdbg Hosp afd E, aug 42 kand Balder Hosp, fra nov 41 prakt Charlottenlund. — Ass læge Statsanstalten for Livsforsikring febr 41-juni 57, forsikringslæge ved A/S ALKA fra jan 50, A/S Frejr aug 60, Forsikringselsk Fremtiden jan 65-72, Pensionskassernes Administrationskontor juli 66-maj 81. — Lærer i livs- og ulykkesforsikr Forsikringshøjskolen april 53-april 70. — Skibslæge ØK dec 48-jan 49, DFDS marts-april 52, læge Dansk Travelselsk april 45-jan 60, jernbanelæge april 46-juni 73, skolelæge aug 48-juni 73, læge Schneiders børnehjem 53, Gentofte komm plejehjem Ordruplund juli 57-maj 81, plejehjemmene Lille Eigaard og Christianshøj aug 80, Volonteer The Royal Flying Doctor Service of Australia marts-april 67. — Studierejse London 46 (socialmed). — Forf af: Slægten Dyssel i Danmark gennem 300 år (s m Ludvig Dyssel), 1951; tidsskr art. — Medl Med Studenterråd 31-32, sekr og medl best Forsikringslægernes Foren fra jan 53, medl permanent int kom for livsforsikrings-med 57, suppl centraludv og voldgiftsret Kbh og omegn 61, medl best børneinst Korsgården 61-72, DrK Gentofte afd 68, medl skolekom Gentofte komm 70-74, medl best Gentofte Lægeselsk marts 79; Deltaget i int kongr for livsforsikrings-med Stockholm 52, Aix les Bains 55, Haag 58, Lissabon 61, Luzern 64, Tel-Aviv 67, London 70, Mexico 73, München 76, Madrid 79. — Slægtslitt: ovennævnte stamtavle; (mødrene): Slægtshaandbogen, 1900; Jens Bull: Den trønderiske slekt Bull, Oslo 1938; C. S. Schilbred: Slekten Bull fra Trøndelag, 1976.

***Düver, Bent**, f 1 juni 36. — Cand V 64.

***Dæhnfeldt, Johan** Ludvig, f 25 april 37 i Hellerup (F: tandlæge Ludvig D. og Inger Marie Levy). — St 55 Sortedam, cand V 64. — Marts 64 turnus Sundby Hosp, senere privat Kbh.

* **Dæhnfeldt, Randi**, f 31 maj 39 i Hellerup (F: skibsreder Arnold Eugén Reimann og Gunnvor Norstrøm). — St 58 Vordingborg, cand S 69. — Sept 69 rsl Grindsted Sgh, febr 71 Bispebjerg Hosp afd K, febr 73 vikar rsl Frdbg Hosp afd M, fra sept 73 Finseninst plastik-kir afd.



***Døhr, Ole**, f 22 marts 46 i Gedsted. — St 66 Viborg, cand V 76 Århus. — Rsl Sønderborg Sgh kir afd, senere sst neuromed afd.

***Dørflinger, Torben**, f 11 sept 52. — Cand V 79 Århus.

Dørge, John Falcon, f 7 maj 13 på Frdbg (F: ing Johan D. og Selma Løgholt). — St 32 priv, cand V 41. — Febr-dec 41 turnus Amtssgh Roskilde, april 42-nov 43 kand Åndssvageanst Ribe, jan 43 rsl sst, april 45 aman Tarm, okt 45 rsl Sindssygehosp Nykøbing Sj, sept 46 afdlæge Åndssvageanst Ribe, (nu: Forsorgscentret Ribelund), april 58 ass overl sst, juni 67 adm overl sst, fra juni 73 privat Bjæverskov.

Dørup, Jens Gunner, f 18 nov 53 i Skanderborg (F: maler Henning D. og kontorassistent Else D.). — St 72 Århus, cand V 80 Århus. — Febr 80 underv assist Århus Univ anat inst, maj 80 vikar rsl Brønderslev Sgh kir afd, juni 80 Århus Kommunehosp anæst afd.



***Døssing, Hans** Erling, f 3 dec 49. — Cand V 80 Århus.

Døssing, Johannes, f 12 nov 15 i Fårup (F: gårdejer Rasmus Johannes D. og Inger Kathrine Laursen). ~ 11 nov 45 i Kbh sygepl Grete Emilie Sandberg, f 9 nov 21 i Lyngby (F: restauratør Henry S. og Karen Marie Christine Winter Hansen). — St 38 Statens Kursus, cand S 45, embedslægeeks 50, dr med 52. — Okt 45 turnus KAS Gentofte afd C og D, sept-dec 46 leder DrK amb Ostrod, Polen, febr 47 vikar Sct Joseph Hosp børne-afd, maj 47 assist Kbh Univ arvebiol inst antropol afd, nov 48 kand Blegdamshosp epid afd, aug 49-febr 50 kand Børnehosp Martinsvej, maj 50 kand Rigshosp psyk afd, nov 50 Rudolph Bergh Hosp, febr-sept 51 vikar kand Rigshosp med poliklin, vikar, tilknyttet Indenrigsmin udv profylaktiske undersøgelser, okt 52 rsl Flyvevåbnet, flyvemed inst, fra okt 54 overl Flyvevåbnet, fra 59 prakt Gentofte. — Leder flyveuddannelsen af rsl ved Forsvarets Lægekorps 62-78. — I ledelsen for Drk børnebespisning Wien juni-aug 46, cand Sct Elisabeth Hosp kir afd marts 48, assist spædbørns- og småbørnsstat Rødovre jan-dec 49, sanitetslæge Kbh Sundhedskom jan 50-nov 53, skolelæge statsskoler Gentofte 53-60, bedriftslæge Kastrup-Holmegaard fra april 63, Burmeister & Wain skibsværft fra 73. — Studierejse USA 53 - 54, 60 (flyvemed, vækst og udvikling), Wiesbaden 63. — Forf af: Determination of individual normal weight of school children (disp 52); tidsskr art. — DrKM 47, (PorK 2).



***Døssing, Martin**, f 26 juli 46. — Cand S 72.

E

***Ebbe, Torben Schack von Brockdorff**, f 16 febr 20 i Kbh (F: overlærer, red Arild Evald Sørensen E. og Dagmar Jenny Schack von Brockdorff). ~ 3 april 43 i Kbh Bodil Jensen, f 21 nov 21 i Kbh (F: kroejer Harry J. og Karen Olsen). — St 38 Frdbg, cand V 46. — Marts-maj 46 vikar Ærøskøbing Sgh, juli 46-juni 47 turnus Brovst Sgh, aug 47-okt 48 kand Rudkøbing Sgh, okt 48 rsl Brovst Sgh, maj 51 kand Øresundshosp, juli 51 distrlæge Qudtligssat og Holsteinsborg, Grønland, fra dec 52 prakt Fjerritslev. — Dansk Brigade Tyskland aug-okt 47. — Slægtsliitt (mødrene): Danmarks Adels Aarbog 1936.

Ebbehøj, Erik Vilhelm, f 9 nov 1900 i Damsholte (F: lærer Lars Nielsen E. og Karen Vilhelmine Pedersen). ~ 30 sept 26 i Særløse læge Johanne Katrine E. — St 19 Odense, cand S 26, speciall 34 (radiologi), dr med 37. — Okt 26 prakt Tappernøje, april-aug 28 og okt 28-aug 29 kand KAS Gentofte kir afd, sept 29 turnus Kbh Kommunehosp afd III og I, sept 30 vikar sghlæge Sgh Sæby Høng, nov 30 sghlæge, Skagen, dec 30 2^{rsl} Radiumstat Århus, nov 32 1^{rsl} sst, nov 36 2^{rsl} Rigshosp radiol afd, okt 37 1^{rsl} Radiumstat, jan-juni 38 lung chef sst, nov 38-febr 70 overl Kolding Sgh radiol afd, privat Kolding. — Friv assist Kbh Univ patol-anat Inst jan-juni 30, assist Marselisborg Hosp poliklin maj-juli 34, rtg læge Rovsings Privatklin dec 37-okt 38, Sct Maria Sgh Roskilde jan 37-okt 38. — Studierejser Schweiz og Holland 31 (cancer), Stockholm 32, USA og Canada 47. — Forf af: Untersuchungen über ultraweiche Röntgenstrahlen, ihre Tiefendosiskurven und das Verhältnis zwischen ihrer biologischen Wirkungen (disp 37); afhandl og tidsskr art. — Medl repr Fayl 35-38, responsumudv 43-63, §14-udv 47-67, form Landsforen Kræft Bekæmp Kolding 48-49, medl hovedbest 54-69, Frihedsrådet lokalafd Kolding 43-45, form Frihedsfonden Kolding 45, Hjemmeværnsforen Kolding 45-49, medl Hjemmeværnets distr udv for Vejle amt 49-69; deleg Int Radiologkongr Schweiz 34. — Tildelt generalkonsul Ernst CarlSENS legat 47, Prof Carl Krebs' fødselsdagslegat 69. — HjøvFt 69.



***Ebbehøj, Jørgen**, f 4 dec 27 i Fakse (F: overl, dr med Erik Vilhelm E. og læge Katrine E.). ~ 30 dec 50 i Århus læge Karen E. — St 46 Kolding, cand S 53, speciall 63 (kirurgi), 71 plastikkirurgi. — Sept 53 turnus KAS Gentofte, 54 kand Odense Amts og Bys Sgh afd A og K, okt 56 anæstesi-læge sst, marts 57 kand sst gyn-obst afd, nov 57 sst ortopæd klin, nov 58 2^{rsl} Herning Centralsgh kir afd, nov 59 1^{rsl} sst, marts 62 2^{rsl} Rigshosp afd NK, maj 63 vikar og siden distrlæge Egedesminde, jan 65



vikar, siden rsl Ortopædisk Hosp, sept 65 1^{rsl} Diakonissestift kir afd A, sept 70 1^{rsl} Kbh Kommunehosp afd for plastikkir og brandsårsbehandl, fra maj 72 overl sst. — Honorarlønnet lægelig rådg Revalideringscentret for Kbh m fl amter sept 65-maj 70. — Studieophold Göteborg 58. — Tidsskr art. — Medl Fayl repr til 62, herunder en tid medl boligudv.

Ebbehøj, Karen Severine, f 11 aug 28 i Stautrup (F: lærer Martinus Jensen og Dorthea Hyldgaard). ~ 30 dec 50 i Århus overl Jørgen E. — St 46 Århus, cand S 54, speciall 73 (diagnostisk radiologi). — Sept 54 turnus Odense Amts og Bys Sgh, sept 55 vikar sst neuromed afd, dec 55 sst røntgenfotoafd, juni 56 årskand sst, april 57 kand sst fys afd, maj 59 Herning Centralsgh med afd, jan 60 2^{rsl} sst, juni 63-aug 63 og jan-maj 64 vikar assist læge Egedesminde, juli 64 vikar distrlæge Godhavn, 67-68 1^{rsl} Diakonissestift, nov 68 rsl KAS Gentofte rtg afd, okt 69 kursist Bispebjerg Hosp rtg afd, okt 70 rsl Rigshosp neuroradiol afd, febr 72 1^{rsl} FAC Hillerød rtg afd, sept 72 Kbh Kommunehosp rtg afd, fra aug 75 overl Sundby Hosp rtg afd.



Ebbehøj, Johanne Katrine, f 30 okt 1896 i Særløse (F: gårdejer Christoffer Peder Nielsen og Ane Kirstine Kristensen). ~ 30 sept 26 i Særløse overl, dr med Erik E. — St 19 Døckers kursus, cand S 26. — 26-28 prakt Tappernøje, okt 28 kand KAS Gentofte med afd, sept 29 turnus Rigshosp afd B og C, okt-dec 30 kand sst dermatol afd, febr 31 assist overl Krebs Århus, marts 32-april 37 Århus Kommunehosp rtg- og lysklin samt radiumstat, 38 privat Kolding, maj 47-juli 65 prakt sst, privat Kolding. — Studierejser Zürich og Amsterdam 31 (blodsygd), Stockholm 32, USA og Canada 47. — Afhandl og tidsskr art.



Ebbehøj, Lars Christoffer, f 3 marts 33 i Århus (F: overl, dr med Erik V.E. og læge Katrine E.). ~ 11 febr 56 i Århus laboratorieassist Benta Vang, f 2 nov 34 i Sommersted (F: snedkermstr Martin Bertram V. og Kathrine Nygård). — St 51 Kolding, cand V 61 Århus. — Febr 61 turnus Horsens Sgh, febr 62 årskand sst med afd, april 63 vikar 2^{rsl} Viborg Sgh øreafd, juli 63 årskand Horsens Sgh med afd, dec 63 sst kir afd, jan 65 rsl Sct Joseph Hosp Esbjerg gyn-obst afd, dec 65 aman Egtved, maj 66 rsl Sønderborg Sgh kir og ortopæd afd, jan 67 1^{rsl} Fredericia Sgh med afd, okt 68 prakt Thyregod, fra juni 74 Give. — Rsl Hæren april-dec 63, skolelæge 69-71 og tilsl Thyregod Børnehavn okt 71. — Suppl Fayl 66-67, repr 68-69, medl repr P.L.O. 75, medl best kredsforen Vejle amt 75, praksisudvalgsform 78-81, medl Thyregod Skolenævn 70-78, form 74-78.



***Ebbehøj, Niels Erik**, f 9 okt 53. — Cand S 79.

Ebbesen, Anders Charles Strange, f 3 aug 46 i Nykøbing FI (F: agronom Ejnar E. og Johanne Marie Knudsen). ~ 29 nov 75 i Stockholm med svensk læge Cathrine Reuter, f 26 marts 49. — St 66 Haslev, cand V 75, svensk jus 77. — Febr 75 rsl Karlskrona Centrallab kir afd, sept 75-april 76 Södertälje Sjukh med afd, fra febr 78 AT-läkare Huddinge Sjukh.

***Ebbesen, Birthe**, f 30 marts 26 på Frdbg (F: dir, cand med vet Anton Nielsen-Bagge og mejerierjer Olga Sofie Ebbesen). — St 44 Rysensteen, cand V 57 Århus. — Febr 57 vikar Randers Centralsgh med afd, juli 57 turnus Nykøbing M Sgh, aug 57 vikar kand Amtssgh Lemvig, sept-nov 57 Fåborg Sgh, dec 57 Odense Amts og Bys Sgh afd D, aug 58 kand Thisted Sgh kir afd, sept 58-april 59 Ålborg Amtssgh kir afd, marts 60 vikar kand Løgstør Sgh, juni-aug 60 Hobro Sgh med afd, dec 60 fast kand Løgstør Sgh, maj 62 turnuskand Amtssgh Nakskov med afd, sept 63 kand Sct Hans Hosp afd D, april 65 rsl Thisted Sgh med afd, april 67 KAS Gentofte øreafd, sept 67 KAS Glostrup neurokir afd, fra maj 69 prakt Hvidovre.

***Ebbesen, Finn Oluf**, f 4 jan 41 på Frdbg (F: cand jur Sven Erik Benedikt E. og cand mag Gudrun Elisabeth Marie Nissen). ~ 31 maj 69 i Gunderslev laboratorietekniker Kirsten Dalgaard Hansen, f 13 maj 42 i Gunderslev (F: gårdejer Oskar Dalgaard H. og Musse Nybo Knudsen). — St 59 Frdbg, cand V 69. — Marts 69 rsl Amtssgh Fakse kir afd, jan 70 Hjørring Sgh afd D, febr 71 sst øre-næse-halsafd, aug 71 sst gyn-obst afd, juni 72 Næstved Centralsgh pæd afd, aug 74 Rigshosp neonatalafd, fra jan 76 1' rsl sst pæd afd. — Tidsskr art.



***Ebbesen, Ingrid**, f 16 sept 16 i Gentofte (F: arkitekt Niels E.). ~ 15 juni 46 i Kbh civiling Hans Erik Christensen, f 7 febr 15 i Kbh (F: skoleinsp Marius Christian C. og Astrid Petrea Frederiksen). — St 34 Øregård, cand V 42, speciall 61 (klinisk kemi og laboratorieteknik). — Maj 42 Århus Amtssgh, maj 43 Avnstrup San, vikar Ålborg Kommune-hosp kir afd, juli 44 turnus sst, jan 45 kand Randers Centralsgh med-epid afd, april 46-marts 47 Nørre Hosp, jan 57 assist Med Lab Købmagergade, juni 58 vidensk assist Finseninst centrallab, dec 61 1' rsl sst, fra juni 65 overl FAC Hillerød centrallab.

Ebbesen, Knud Erik Hartvig, f 17 okt 27 i Esbjerg (F: arbejdsmand Johan Henrik Ole E. og Johanne Christofine Poulina Christensen). ~ 14 juni 52 i Vejle Karen Biza, f 12 febr 34 i Vejle (F: gårdejer Luigi B. og Bertha Frederiksen). — St 47 Akad Kursus, cand S 55. — Juni-aug 55 vikar kand Nykøbing FI Centralsgh, okt 55 vikar 2' underlækare Länslas Sollefteå kir afd, Sverige, dec 55 turnus Centralsgh Holbæk, dec 56 2' underlækare Länslas Värnamo kir afd, okt 59 1' underlækare Ljungby Las kir afd, jan 63 bitr överlækare sst, fra 74 överlækare og klinikchef sst. — Blokchef Ljungby Las 79-80, cheflækare sst fra jan 81. — Tidsskr art.

Ebbesen, Peter, f 28 febr 36 i Hillerød (F: cand mag Poul Michael E. og skotejshldr Esther Nielsen). ~ 5 juli 59 Karlskrona sygepl Barbro Elisabeth Johnson, f 2 febr 37 i Boden (F: distriktslantmätare Niels J. og Elisabeth J.). — St 54 Gentofte, cand V 62, dr med 68. — Aug 62 turnus Bispebjerg Hosp afd C og F, juni 63 kand sst afd F, maj 64 kandidatstip Kbh Univ biokem inst A, nov 66 universitetsadj sst, april 69 vidensk assist sst inst med mikrobiol, sept 69 afdelingsleder sst, fra jan 80 overl Kræftforskningsinst Århus under Landsforen Kræft Bekæmp. — Sensor med mikrobiol Århus Univ fra 80. — Studierejse USA 69-70 National cancer Institute. — Forf af: A subcellular agent inducing plasma cell leukemias in mice. The relation of this agent to amyloidosis and chronic murine pneumonia (disp 68); tidsskr art. — Medl fakultetsrådet og konsistorium Kbh Univ 71. — Tildelt Allan Wibergs legat for leukæmi forskning 69, Augustinus Fond 76, Ingeman Petersen og Hustrus Fond 79.



† **Eberholst, Frey**, f 17 juni 03 i Kbh, † 27 marts 74 (F: stationsforst Hans Larsen og Laura Jensen) (nvf 27). ~ 1° 21 okt 29 i Kbh Oda Agnes Marie Madsen, f 12 febr 03 i Kbh, † 10 marts 52 i Vildbjerg (F: formand Arbejdsgiverforening Julius Martin M. og Marie Petersen); 2° 52 i Fureby Ruth Aagaard Rasmussen, f 3 sept 21 i Sir (F: mejeribest Ove R. og Kirstine Aagaard). — St 22 Schneekloth, cand S 29. — Juli 29 vikar og aman, april-sept 31 rsl Brædstrup Sgh, okt 30-marts 58 prakt Vildbjerg, marts 59 vikar Århus Kommunehosp neurol afd, april 59 kand Statshosp Riisskov, april 61 1' rsl Dianalund Nervesan, fra maj 68 Jysk Nervesan Vejlelfjord. — Jernbanelæge okt 33, skolelæge juli 48, skibslæge ØK juli-okt 58. — Næstform Ringkøbing Lkf 34-35.

Eberholst, Jan, f 20 juli 43 i Vildbjerg (F: læge Frey E. og sygehjælper Ruth Aagaard Rasmussen). ~ 25 juni 66 i Tulstrup lærer Elsebet Sass Høisgaard, f 12 juni 43 i Tulstrup (F: gårdejer Søren H. og Rigmor Sass Vaaben). — St 62 Århus, cand S 73 Århus. — Juli 73 rsl Skagen Sgh, febr 76 1' rsl Frederikshavn Sgh kir gyn-obst afd, fra marts 76 prakt Skagen.



***Ebert, Finn Manniche**, f 30 okt 33 i Viborg (F: civiling Frode E. og Ragnhild Manniche). — St 52 Slagelse, cand V 63 Århus. — Aug 63 turnus Fredericia Sgh, juli 66 prakt Ulfsborg, fra juli 75 kompraksis sst. — Okt 66 jernbanelæge Ulfborg, marts 68 tilsl læge ved skolehjemmet Pallisbjerg.

Ebert, Marjun, f 18 april 48 i Våg, Færøerne (F: dir Jákup Dahl og Edith Valborg Dahl). ~ 18 juli 70 i Våg, Færøerne Jørgen E., f 27 febr 46 i Århus (F: bogholder Adolf Sophus Carl E. og kontorassistent Vita Svenningsen). — St 67 Randers, cand V 76 Århus. — April 76 vikar rsl Psykiatrisk Hosp Århus, maj 77 Århus Kommune-hosp Radiumstat, maj 78 rsl Århus Amtssgh rtg afd, febr 79 turnus sst kir afd II, aug 79 sst med afd II, fra juli 80 rsl sst rtg afd. — Læge alkoholklin Psykiatrisk Hosp Århus sept 76-dec 78.



Ebert-Petersen, Finn, f 11 juli 45. — Cand V 74 Århus.

Ebskov, Bent Erik, f 1 sept 31 i Kbh (F: læge Charles E. og Gerda Julie Jessen). ~ 7 maj 66, i Bloustrød sygepl Jonna C. E. Trojel, f 26 sept 39 i Skævinge (F: gårdejer Christian Drewsen T. og Johanne Sofie Hansen). — St 49 Østersøgade, cand S 57, speciall 70 (kirurgi), 73 (ortopædisk kirurgi), dr med 71. — Aug 57 underlætare Länslas Haparanda, Sverige, dec 57-nov 58 turnus Trinity Lutheran Hosp Kansas City og Childrens Mercy Hosp Kansas City, jan 59 vikar årskand Kbh Kommunehosp afd I, febr 59 årskand sst afd IX, sept 59 underlægeskole, dec 59 årskand Kbh Kommunehosp afd IX, febr 60 rsl Hæren, okt 60 årskand Kbh Kommunehosp afd IX, maj 61 KAS Gentofte afd H, maj 62 Kbh Kommunehosp gyn afd og Hosp Forchhammersvej, marts 63-sept 64 klin assist prof ortopæd, marts 63-febr 64 og juli-sept 64 assist ved håndklin IV afd sst, okt 64 research fellow hand group Highland View Hosp, Cleveland Ohio USA, febr 66 2'rskir Bispebjerg Hosp afd F, dec 68 1'rskir Frdbg Hosp afd H og A, sept 70 1'rskir KAS Gentofte afd T2, nov 71-april 72 under orlov rsl Rigshosp neurokir afd, fra nov 72 overkir sst ortopæd-kir afd U. — Kons ortopæd-kir Niels Steensen Hosp 74-80. — Underviser i kir III semester Frdbg Hosp 69-70, i ortopæd-kir Sygeplejeskolen sst 69-70, ekstern lektor i ortopæd-kir Kbh Univ sekt III fra juni 73, underviser og kursusleder ved præ- og postgraduate kurser i traumatol, ortopæd-kir og katastrofemed. — Tilslf læge Sct Stefans sogns menighedsbørnehavn marts 63-marts 75, assist læge Direk for ulykkesfors juni 71-nov 75. — Studierejser East Grimstead og Oxford 61 (plastikkir), Paris 62, London 71 samt div kurser omhandlende kir og ortopæd-kir emner. — Forf af: De motibus motoribusque pollicis humani (disp 71); Primærbehandling af multiple traumatiske læsioner (i Basisbog i Medicin og Kirurgi, 1975 2 udg 1981), Systematisk førstehjælp ved ulykkestilfælde (i Haandbog for læger, 1975 2 udg 1978), Oversigt over gængse danske navne for anatomiske og andre medicinske begreber (i Haandbog for læger, 1975 2 udg 1978) (s m P. Halberg), Behandling på skadested og under transport (i Traumatologi - primær undersøgelse og behandling, 1977 2 udg 1981); medred af: Traumatologi; tidsskr art. — Medl Dansk Kir Selsk 73-76, sekr Dansk Ortopæd Selsk 71-78, generalsekr SICOTT 75, suppl ortopæd-kir § 14-udv 75-79, form best Dansk Katastrofemed Selsk fra 76, medl Medico teknisk kontaktudv 68-71, form Civilforsvarsst udv vedr lægehold 78-80, medl Storkbh udv vedr skaderegistrering fra 79, officiel opponent Kbh Univ 81. — Guldmedalje Kbh Univ 60, visiting prof Tokyo Metropolitan Inst of Gerontology, dept of rehabilitation res juli-sept 74; tildelt Guildal legat 65 og 68.



† **Ebskov, Charles Evald**, f 11 jan 01 i Kbh, † 30 aug 78 (F: værkfører Anders Peter E. og Karen Marie Nielsen). ~ 30 nov 30 i Kbh Gerda Jessen, f 9 juli 04 i Kbh (F: politibetjent Bo Hansen J. og Julie Christine Marie Dethlefsen). — St 19 priv, cand S 28, speciall 36 (oto-rhino-laryngologi). — Juli 28 kand Sct Joseph Hosp med afd, marts-sept 29 skibslæge Skand-Amerika Linien, nov 29 rsl Centralsgh Holbæk, dec 30 kand Alm Hosp, jan 31 ekstraord turnusbevis, jan-juni 32 surnum assist Kbh Kommunehosp øreafd, jan 33 fung 3'assist sst, marts 33-sept 35 2'assist Finseninst øreafd, fra nov 30 prakt Kbh. — Fung 2' assist Finseninst øreafd jan-sept 32, assist Sct Joseph Hosp øreafd juli-sept 35, 2'assist Sundby Hosp øreafd okt 35-aug 36, vikar Frdbg Hosp 37, assist Børneafd Martinsvej febr 37-okt 38, læge Sct Stefans sogns børnehavn 37.

***Ebstrup, Finn**, f 26 juli 40 på Frdbg. — St 60 priv, cand S 67.

Eckardt, Anna Elisabeth, f 7 nov 18 på Frdbg (F: dir Hans Jørgen Bentzen og Nanna Maria Hansen). ~ 4 aug 43 på Frdbg prokurist Paul Gunnar E., f 3 okt 17 i Kbh, † 15 okt 75 på Skagen (F: fabr Christian Wilhelm E. og Sigrid Jepsen). — St 37 Zahle, cand S 45. — Nov 45-okt 46 turnus Frdbg Hosp afd B og A, febr-marts 47 vikar Sct Lukas Stift, nov 51-april 53 kand FAS Hørsholm, jan 55 rsl Skagen Sgh, fra april 61 prakt Skagen.



***Eckert, Johnny**, f 10 april 48. — Cand S 79.

† **Edelberg, Bodil Oest**, f 29 aug 09 på Frdbg, † 21 juni 70 i Odense (F: aman, mag scient Einar Larsen og Maren Frida Jensen Helmar). ~ 3 juni 38 på Frdbg læge Knud E. — St 28 Falkonergården, cand S 42. — Jan 43 turnus Svendborg Sgh, juli-aug 43 og juli-sept 45 Odense Amts og Bys Sgh, vikar, fra 53 prakt Tarup.



Edelberg, Johannes Fenger, f 15 jan 51 i Pärup (F: læge Knud E. og læge Bodil E.). — St 69 Odense, cand S 77 Odense. — Slægtsliit: J. F. Edelberg: Slakten Edelberg, 1936; Slægtstavlesamlingen, 1933.



Edelberg, Knud Troels, f 21 marts 12 i Kbh (F: overing Kbh Gasværker, cand polyt Johannes Ferdinand E. og Johanne Fraas). ~ 3 juni 38 på Frdbg læge Bodil E. — St 30 GI Hellerup, cand S 40. — Nov 40-okt 41 turnus Frdbg Hosp afd B og A, dec 41 vikar kand sst afd E, febr 42 Haderslev Sgh, marts-juni 42 aman Nykøbing Fl, fra dec 42 prakt Tarup, Odense. — Skolelæge 44-70. — Kredsfører FDF 46-77, form menighedsråd 61-62. — FDF's hæderstegn i guld. — Slægtsliit: J. F. Edelberg: Slakten Edelberg, 1936; Slægtstavlesamlingen 1933.



Edelberg, Susanne Boelskov, f 4 jan 44 på Frdbg (F: dir Palle Boelskov og Juliane Hammer). ~ 9 sept 72 i Kbh, kontorchef, cand jur Einar E. — St 62 GI Hellerup, cand V 70. — Febr 70 vikar rsl Rigshosp afd A, april 70 Slagelse Centralsgh psyk afd, juli 70 rsl Rigshosp børneafd G, nov 71 vikar rsl Bispebjerg Hosp afd F, febr 72 rsl KAS Glostrup afd L, aug 73 Frdbg Hosp med afd B, aug 75 vikar rsl Rigshosp børnepsyk afd OB, dec 75 rsl KAS Nordvang Glostrup afd P, sept 76 sst børnepsyk afd Q, juni 78 1' rsl og rsl FAC Hillerød børnepsyk afd M, fra jan 81 1' rsl Bispebjerg Hosp børnepsyk amb I. — Kons børnehaven Rødkælken, Glostrup 72-74, vuggestuen sst 72-74, børnehjemmet Strandberg, Virum 75-79. — Undervist i pædsygeplejeelevunderv Glostrup 72-73, børnepsyk på Frøbelseminariet, Den Sociale Højskole og Sygeplejehøjskolen Kbh 78-79, klin lektor i børnepsyk det lægevidensk fakultet Kbh fra febr 81. — Deltaget i div A-kurser vedr pæd. — Tidsskr art.



Edelmann, Ulrik, f 8 nov 47 i Viborg. — St 66 Viborg, cand S 74 Århus. — Juli 74 vikar rsl Randers Centralsgh med afd, okt 74 sst anæst afd, juni 75 rsl sst, april 76 sst kir afd, maj 77 vikar rsl Odder Sgh med afd, okt 77 Århus Kommunehosp plastikkir afd, jan 78 rsl sst, febr 79 Randers Centralsgh gyn-obst afd, marts 80 vikar rsl sst psyk afd, juni 80 rsl sst organkir afd, jan 80 vikar rsl sst pæd afd, fra maj 81 prakt Randers.



† **Edelsten, Philip**, f 8 dec 05 i Kbh, † 10 dec 71 sst (F: fabr Abraham Marcus E. og Marie Levison). ~ 26 nov 36 i Kbh Martha Waniewitz, f 20 marts 07 i Warszawa (F: skræddermstr Isak W. og Luba Nochman). — St 24 V Borgerdyd, cand S 34. — 43-45 læge SvrK flygtningehjælp, aug 45 aman Kbh, fra april 46 prakt sst. — Studierejser England, Frankrig, Syrien og Palæstina. — Slægtslitt: Josef Fischer: En Nakskov Slægt, 1949.

* **Edlefsen, Jørgen Erik**, f 27 marts 46. — Cand V 74.

Edeling, Carl-Johan, f 4 marts 36 i Århus (F: repr Harald Valdemar Andersen og Stella Edeling) (nfv 59). ~ 24 juni 61 i Kbh fuldmægtig, cand jur Hanne Merete Scheelke, f 12 juni 40 i Kbh (F: grosserer Otto Hans Heinrich S. og Sonja Jensen). — St 54 Marselisborg, cand odont 59, cand V 67, speciall 76 (klinisk fysiologi). — Febr 67 vikar rsl Kbh Fængsler Vestre Hosp, marts 67 rsl KAS Gentofte afd S, juni-nov 68, febr 69, maj 69-okt 70 sst afd F, okt 70 Rigshosp afd NU, sept 73-sept 74 kursist KAS Glostrup klin fysiolf afd, jan 75 1' rsl Rigshosp afd NU, jan 80 rsl Finseninst klin fysiolf afd, fra maj 81 rsl Frdbg Hosp klin fysiolf afd. — Lærer i fysiolf Lægesekretærskolen, Rysensteens Gym 68, fysiolf, anat og patol Akad for Lægesekretærer 75-76, intern med Sygeplejeskolen Rigshosp 76, nuklearmed sst 76-81, undervist ved postgraduate kurser for læger 76-80. — Reservetandlæge forsvaret 59-60, tandlæge 60, tandlæge-assist 60-66, vikar Lægevagt Kbh 69-77, lægevagt fra 77. — Deltaget i kursus Los Angeles, USA (nuklearmed). — Tidsskr art og foredrag. — Deltaget i symposium Stockholm maj 78.

* **Edlund, Anna Helene**, f 16 marts 24 (F: dir Edward Stangebye og lærer Lolly Valborg Feveile). ~ 22 jan 49 i Hellerup advokat Poul E., f 11 marts 24 i Århus (F: lrs Frede E. og Anne Cathrine Andersen Herfelt), æ opl 63. — St 42 Gentofte, cand V 51, speciall 69 (psykiatri). — Febr 51-jan 52 turnus Kjellerup Sgh, maj 53 vikar kand Odense Amts og Bys Sgh afd A og K, juni 53 Silkeborg San, okt 53 kand sst, juni 57 2' rsl Silkeborg Centralsgh rtg afd, nov 62 kand Statshosp Risskov børnehosp, jan 63 kand sst, dec 63 sst kvinde- og mandshosp, maj 65 vikar kand Århus Kommunehosp neurol afd, okt 65 1' rsl Statshosp Risskov psyk kons, marts 67 rsl Århus Kommunehosp neurokir afd, okt 67 1' rsl Statshosp Viborg afd A, nov 69 Statshosp Risskov kvindehosp, juni 71 1' rsl sst retspsyk klin, fra jan 72 overl Randers Centralsgh psyk afd. — Postgraduat psykiatrikursus 67-68.



* **Edlund, Jakob**, f 22 juli 56. — Cand S 81 Århus.

† **Edelmann, Isak**, f 22 jan 07 i Pskov, Rusland, † 25 nov 78 (F: skræddermstr Chaim Zelig E. og Mirjam Metter). ~ Karla S. Rasmussen (F: skibsfører R. E. R. og Ellen K. Kristensen). — St 25 priv, cand S 36, speciall 51 (psykiatri). — Nov 36 vikar turnus Rigshosp afd B og D, nov 37 vikar rsl Slagelse, febr 38 Odense Amts og Bys Sgh, marts 38 rsl Sorø Sgh, maj 39 kand Sindssygehosp Oringe, juli 39 rsl sst, juli 41 Sct Hans Hosp, juli-aug 43 kand Kbh Kommunehosp psyk afd, sept 43 rsl Sindssygehosp Viborg, dec 43-maj 45 ophold Vestre fængsel, Horserødlejr og tyske koncentrationslejr, jan 46 rsl Sindssygehosp Viborg, juni 48 1' rsl Kolonien Filadelfia, maj 50 kand Århus Kommunehosp neurol afd, nov 50 rsl Sindssygehosp Viborg, maj 52 afdlæge sst, april 58 assist overl sst, fra juni 69 overl Statshosp Viborg.



† **Edmund, Carsten William Zeuthen**, f 15 jan 1897 i Kbh, † 17 juli 73 på Frdbg (F: prof, dr med Edmund E., † 12 febr 50, og Anna Louise Frederikke Thomsen). ~ 1° 1 juni 18 i Kbh Kaja Bahnsen, f 11 marts 1893 i Kbh (F: grosserer William Ferdinand B. og Vilhelmine Dortha Dahl), æ opl 43; 2° 3 juni 45 i Kbh Karen Kier, f 12 febr 06 i Ålborg, † 6 juni 59 (F: grosserer Frederik Christian K. og Kathrine Svendsen); 3° 2 april 60 første hustru. — St 14 Birkerød, cand V 23, speciall 28 (oftalmologi), dr med 35. — Marts 23 assist faderens øjenklin, dec 23-april 24 kand Rigshosp øjenafd, maj 25-april 26 turnus Bispebjerg Hosp og Sundby Hosp, maj-okt 26 kand Sct Elisabeth Hosp specialafd, jan 27 klin assist Rigshosp øjenafd, nov 27-maj 28 surnum assist sst neurol poliklin, febr 29 2' assist sst øjenafd, okt 30-jan 34 1' assist sst, maj 31-juli 32 fung overl og leder undervist oftalmol, febr 34-41 øjenlæge Sundby Hosp, april 35 leder Frdbg Hosp øjenklin, juli 41-jan 67 overl sst øjenafd og øjenpoliklin. — Privatdocent i oftalmol fra 41. — Assist prof Tschernings lab for fysiolf optik nov 23-april 25, assist faderens øjenklin

aug 24-sept 28, leder Sct Joseph Hosp øjenafd fra 45, till prakt speciall Kbh fra jan 29; censor med eks oftalmol 62. — Studierejser Berlin 26; Paris, London, Oxford 27, Edinburgh 32, Wien og Budapest 32-33. — Forf af: Clinical studies of endogenous conjunctiva affections (disp 35); afhandl og tidsskr art. — Form Selsk for Teor og anvendt Terapi 38-39, Dansk Oftalmol Selsk 44-47, Kbh Øjenlægers Org 46, medl best SO, SOS og Kbh Lgf 46, form 59-63, repr Dadl 46.

***Edmund, Carsten Anker**, f 31 marts 47. — Cand S 76. — Febr 80 kandidatstip Kbh Univ.

Edmund, Hans-Henrik William, f 24 jan 21 i Kbh (F: overl, dr med Carsten E. og Kaja Bahnsen). ~ 10 juli 48 i Haslev sygepl Else Marie Jensen, f 16 aug 22 i Haslev (F: landbrugsskoleforst Jens Kristian J. og håndarbejds lærer Ane Marie Olesen). — St 39 Schneekloth, cand S 48, speciall 54 (anæstesiologi). — Aug 48 vikar kand Frdbg Hosp afd A, sept 48 sst afd E, nov 48 klinicist Fødselsanstalten Jylland, dec 48 turnus Bispebjerg Hosp afd B og A, okt 49 anæstesi læge sst afd A, maj 51 Randers Centralsgh anæst afd, april 52 årskand sst med-epid afd, april 53 sst anæst afd, maj 53 årskand sst kir afd, maj 54 sst anæst afd, juni 55 narkoseoverl sst, fra juli 60 overl sst centralbehandl afd. — Underviser i anat og fysiolog Sygeplejeskolen Randers Centralsgh 52-81. — WHO-kursus anæst 50-51. — Tidsskr art. — Næstform overlægeråd Randers Centralsgh 63-66, form 66-70, form lægerådet sst 70-73, medl best Danske Anæsthesiologers Org 70-72, form 72-74. — Slægtsliitt (mødrene): Sven Houmøller: Slægten Bahnsen, 1952.



***Edmund, Jens**, f 5 juni 23 i Kbh (F: overl, dr med Carsten E., og Kaja Bahnsen). ~ 5 sept 42 på Frdbg Kate Rosenstjerne Krag, f 13 sept 23 i Kbh (F: fuldmægtig Anker Rosenstjerne K. og Frieda Bøgh). — St 40 Schneekloth, cand V 48, speciall 55 (oftalmologi), dr med 51. — April 48 vikar rsl Kbh Fængsels Vestre Hosp med afd, maj 48 turnus Sundby Hosp, maj 49 vikar rsl Rigshosp øjenafd, nov 49 klin assist sst øjenafd, nov 51 kand sst afd H, april 52 vikar sst neuromed afd, maj 52 kand Blegdamshosp epid afd, juli 52 Kbh Kommunehosp neurol afd, jan 53 kand Rigshosp neurokir afd, april 53 rsl Frdbg Hosp øjenafd, maj 54 2' rsl Rigshosp øjenafd, jan 56 konst 1' rsl sst, marts 56 1' rsl sst, april 59 konst overl sst, sept 59 1' assist Militærhosp øjenafd, sept 61 Rigshosp øjenafd, fra jan 74 overl sst. — Lektor i oftalmol Kbh Univ fra maj 64. — Assist prof Ehlers maj 49-juni 52, lægevagt Kbh okt 52-marts 56, øjenlæge Samv Sygek fra juli 56, prakt speciall Kbh fra aug 56. — Studierejser Frankrig (oftalmol) 50, USA og England (oftalfysiolog) 51, Karolinska Sjukh Stockholm elektrotetino-graf lab 57, Moorfields Eye Hosp London 59, USA 62 (retinakirurgi og gæsteforelæsn). — Forf af: Photoelectric measurements of the corneal gloss (disp 51); afs Øjenlæser (i Håndbog for Sygeplejersker og i Nordisk Lærebog i Oftalmiatrik); medred af: Håndbog for Sygeplejersker, Nordisk Lærebog i Oftalmiatrik 69, Gyldendals Leksikon, Den Store Salmonsens; tidsskr art. — Medl amanuensråd Kbh Univ 67-71, medl best Kbh Øjenlægers Org 60-74, medl repr SO 61-74, Sundhedsst specialistnævn 63-74, af sammes sagkyndige udv 75, medl best Dansk oftalmol Selsk fra 55, form fra 70, medl af sammes uddannelsesudv fra 65, form fra 67, kontaktlinse-udv 70, medl Nordisk Råd kom for aut af optikere 67-72; medl Club Jules Gonin Lausanne 61, Europ Council of Ophthalmology 76, Deutsche Gesellschaft 79, Ophthalmo-

logical Soc of the United Kingdom 80; generalsekr ved XIV nordiske oftalmologmøde Kbh 56, præs XXIII nordiske oftalmologmøde Kbh 77, vicepræs III int Conf on Myopia Kbh 80. — Gæsteforlæsniger New York 62, Chicago 62 og 80; tildelt Carl Johan Michaelsens rejselegat 50, Tuborgfondens store legat 74. — Slægtsliitt (mødrene): Sven Houmøller: Slægten Bahnsen, 1952.

***Edmund, Poul Johann**, f 7 febr 26 i Berlin (F: forf, cand jur Poul Knudsen og Inger Vibeke Edmund) (nvf). ~ aug 63 i Lyngby Anne-Grete Kaas Ibsen. — St 44 Sct Jørgen, cand S 53, speciall 68 (psykiatri). — Nov 53 turnus Rigshosp afd B og D, nov 55 kand Bispebjerg Hosp psyk afd, okt 56 2' rsl Sindssygehosp Vordingborg, okt 59 kand Ørsumshosp Helsingør, nov 59 Anstalten Herstedvester, febr 61 2' rsl Militærhosp psyk afd, sept 62 kand Bispebjerg Hosp afd E, juli 64 rsl sst neurokir afd, juni 69 Frdbg Hosp afd D, fra aug 71 prakt speciall Kbh. — Læge Mødrehjælpen Kbh okt 69.

***Edsberg, Berit**, f 19 april 52. — Cand V 79.

***Edwards, Helle Jeanne**, f 19 febr 37. — Cand V 74.

***Eeg, Peter Andersen**, f 16 maj 44 i Høng (F: murermstr Anker Schultz E. og Elna Pedersen). ~ 24 maj 68 i Århus lærer Lene Frahm Nemborg, f 18 april 47 i Århus. — St 64 Vesthimmerland - Års, cand S 74 Århus. — Juli 74 rsl vikar Regionssjukh Linköping kvinno-klin, Sverige, nov 74 rsl Kristinehamn Sjukh med afd, maj 75 rsl sst kir afd, nov 75 Mariebergsklin psyk afd, febr 76 tilf distrläkare Kristinehamn og Filipstad, nov 76 sst med afd, maj 77 rsl Amtssgh Lemvig med afd, okt 77 sst kir afd, april 78 sst med afd, jan 79 sst kir afd, sept 79 sst med afd, febr 80 1' rsl Holstebro Centralsgh med afd, okt 80 praksisvikar Lemvig, fra april 81 prakt sst.



***Eeg-Larsen, Tove Harriet**, f 15 okt 36 på Frdbg (F: kontorchef Thomas Rasmussen og Irene Astrid Ingeborg Johnke-Jensen). — St 55 Marie Kruse, cand V 63. — April 63 turnus Kbh Kommunehosp afd II og I, april 64 rsl Frdbg Hosp afd A, i Norge.

Eegholm, Aksel, f 21 juni 28 (F: lektor, cand mag Johannes Pedersen og Ingeborg Eegholm) (nvf 57). ~ 3 juli 54 i Nautrup laboratorie-assist Grete Ryden, f 18 jan 31 i Kbh (F: stationsmstr Karl Johan R. og Anna Marie Andrea Holm). — St 46 Birkerød, cand V 54, speciall 67 (kirurgi). — Febr 54 turnus Nykøbing Fl Centralsgh, febr 55 kand Bornholm Centralsgh Rønne kir afd, rsl Hæren, april 57 kand Odense Amts og Bys Sgh afd D,



juli 57 2'rsil Silkeborg Centralsgh kir afd, marts 59 kand Ortopædisk Hosp Århus, okt 59 2'rsil Finseninst afd Z, april 61 kand Rigshosp afd R og kir poliklin, sept 61 2'rsil KAS Glostrup afd G, marts 63 2'rsil sst afd A, nov 64-april 65 konst 1'rsil sst, april 66 1'rsil Nykøbing FI Centralsgh kir afd, aug 66 KAS Glostrup afd A, fra jan 70 overl Nyborg Sgh kir afd. — Tidsskr art. — Slægtslitt: Slægtsbogen om Andreas Pedersens Efterkommere, 1942.

***Eff, Hother Christian Julius**, f 23 aug 41 i Skanderborg (F: Elna Gudrun Dencker). — St 62 Sorø, cand S 69. — Nov 69 Fakse, juni 70 Næstved, jan 73 rsl KAS Glostrup, aug 73 rsl Århus Kommunehosp, okt 74 rsl Niels Steensen Hosp, juni 79 Kings College Hosp London diabetic clin, dec 79 rsl Kbh Kommunehosp med afd.

Effersøe, Hanne, f 9 febr 56 i Køge (F: overl, dr med Poul E. og overl Helle E.). — St 74 Ingrid Jespersen, cand V 81. — Juni 81 vikar rsl Finseninst patol afd.



***Effersøe, Helle Vibeke Langsøe**, f 15 aug 22 i Kbh (F: kontorchef Kbh Handelsbank Anton Nielsen og Alpha Marie Christensen). ~ 31 maj 45 i Kregme overl, dr med Poul E. — St 41 Ordrup, cand V 49, speciall 62 (børnepsykiatri). — Maj 49-april 50 turnus Rigshosp afd B og D, juni 50 årskand De Gamles By, maj 51 kand Bispebjerg Hosp psyk afd, jan 52-jan 53 res assist Washington Univ of Gerontology, Saint Louis, Mo, USA, febr 53 vikar kand Rigshosp afd A, april 53 årskand Kbh Kommunehosp afd VII, marts 54 kand Blegdamshosp epid afd, juni 54 vikar Børnehosp Fuglebakken, okt 54 halvårskand sst, april 55 årskand sst, sept 56 halvårskand Frdbg Hosp afd N, marts 57 2'assist Finseninst pæd modtageafd, dec 59 kand Bispebjerg Hosp børnepsyk afd, dec 61 vikar 1'rsil sst, aug 62 1'rsil sst, aug-dec 62 konst chef sst, april 65 assist overl sst, fra 70 overl sst. — Kursus i psyk 63. — Tidsskr art. — Medl børnepsyk § 14 råd 70.



Effersøe, Jon Gudmundsson, f 25 sept 16 i Eide, Færøerne (F: kredslæge Gudmund E., † 15 febr 45, og Helene Vilhelma Arends). ~ 1° 29 sept 40 i Korsør Bodil Larsen, f 24 april 17 i Korsør (F: maskinmstr Sophus L. og Thora Petersen), æ opl 77; 2° 20 aug 77 i Glæsborg lægeskr Helle Philipstätt Schwencke, f 13 juli 43 i Randers (: fuldmægtig Rudolph Vermund Philipstätt S. og Ellen Karla Frederiksen). — St 35



Randers, cand V 43, speciall 50 (oto-rhino-laryngologi). — Febr 43 turnus Bispebjerg Hosp afd Cog D, febr 44 vikar Sct Joseph Hosp fødeafd, april 44 kand sst, okt 44 vikar turnuskand sst kir afd, dec 44 kand Bispebjerg Hosp afd F, juni 45 vikar Odense Amts og Bys Sgh øreafd, okt 45 kand sst, juni 46 sst kir afd, maj 47 Randers Centralsgh øreafd, okt 47 rsl sst, nov 49-febr 50 Terndrup Sgh, fra april 50 prakt speciall Randers.

***Effersøe, Kjartan**, f 13 maj 1889 i Thorshavn (F: fysikus John Gudmundsen E. og Agnes Marie Christensen). ~ 1° 10 okt 18 i Kbh Thyra Alberta Vilhelmine Olsen, f 14 maj 1896 i Kbh (F: grosserer Emil Albert O. og Thyra Julie Augusta Andersen), æ opl 30; 2° 22 nov 30 i Kbh Johanne Augusta Würtzen Hedegaard, f 22 nov 1897 i Vestervig (F: dir Peter H. og Anna Würtzen). — St 08 Sorø, cand S 17. — Juli 17 kand Horsens Sgh, april 18 vikar, okt 18 prakt Ølgod, okt 23 Hammel, febr 25-69 prakt Kbh, privat sst. — Jernbanelæge 19, kand Blegdamshosp april-juli 25 og dec-juni 26, ekstraord turnusbevis 26.

Effersøe, Poul Gudmundsen, f 7 aug 19 i Ølgod (F: læge Kjartan E. og Thyra Alberta Vilhelmine Olsen). ~ 31 maj 45 i Kregme overl Helle E. — St 37 Øregård, cand V 45, speciall 52 (klinisk kemi og laboratorieteknik), 56 (intern medicin), 65 (subspecialet epidemiske sygdomme), 69 (tropemedicin). — Febr-april 45 vikar Arden, juni 45 turnus KAS Gentofte afd B og A, maj 46 assist Finseninst dermatol afd, aug 46 vikar kand Umedalens Sjukh Umeå, okt 46 Finseninst dermatol afd, dec 46 FAC Hillerød med afd, april 47 kand Finseninst med afd, okt 47 vikar kand De Gamles By, dec 47 kand Kbh Kommunehosp afd VII, nov 48 Blegdamshosp epid afd, febr 49 Øresundshosp tub afd, juli 49 Sundby Hosp børneafd, nov 49 klin assist Rigshosp afd A, okt 50 kand sst, nov 51 vikar rsl sst, jan 52-jan 53 res assistent Washington Univ, Div of Gerontology, St Louis, USA, febr 53 2'rsil Kbh Kommunehosp afd III, dec 55 1'rsil Rigshosp med poliklin, april 57 1'rsil Blegdamshosp epid afd, jan 59 sst med afd, febr 62 assist overl sst epid afd, febr-juli 62, okt 63-sept 64, marts 67-sept 68 konst chef sst, overl sst fra 70. — Lektor epid sygd Kbh Univ fra 67. — Vikar Kbh juni-juli 46, friv assist Kbh Univ inst for almen patol marts 47-dec 51, assist Centralstat for Tub Bekæmp lab dec 54-nov 55; censorsuppl med eks fysiol 57-69, intern med 60-62, censor almen patol 64-68, med mikrobiol 68. — Studierejser Tyskland, Schweiz, Italien, Frankrig, Spanien 51, USA 52-53, London og Liverpool 62 (tropesygd), Stockholm 62-63, USA 65, Egypten, Ethiopien og Nigeria 66, Thailand, Malaya Singapore, Hongkong, Indien og Nepal 70, Zaire, Uganda, Kenya, Tanzania, Zambia, Sydafrika, Brasilien, Bolivia, Peru, Ecuador, Columbia og Trinidad 72, Isotopkursus 59, kursus i tropemed Karolinska Inst, Stockholm 64, kursus i applied epidemiology for physicians CDC, Atlanta 65, diploma Tropical Medicine & Hygiene England 68, Vestafrika og Tunis 78, Japan, Kina, Hongkong, Filippinerne og Bangkok 80. — Forf af: Pattedyrenes urinstofudskillelse. Med særlig henblik på afhængigheden af den glomerulære filtration og diuresen (disp 51); medforf af: Medicinsk Kompendium, 63-80 og Basisbog i medicin og kirurgi, 71-82; tidsskr art. — Medl repr Fayl 57-62, overenskomstudv m fl 59-62, repr Dadl 58-62, sekr Dansk Selsk for Intern Med 60-62, repr Foren til beskyttelse af vidensk arbejde 62, medl Hvidovre Hosp planlægningsudv 64-75, form Dansk Selsk for Tropemed 67-80, næstform 80, tilf Sundhedsst specialistnævnt (tropemed) 67, repr Dansk Med Selsk 69; lokal sekr for Danmark for the Royal Soc of Tropical Med 72. — Ekstraord medl af selskaber for tropemed i Sverige 69, Belgien 71, Brasilien 72. — Slægtslitt: Syssemand Gumund Christie Laurentius Isholm Effersøes Slægt, ved Jon Pjetursson, Reykjavik 1875.

Efsen, Fritz, f 7 marts 33 i Kbh (F: revisor Karl E. og sygepl Elise Gerda Henriette Ryon-Hansen). ~ 21 marts 59 i Rotterdam laborant Cornelia Maria Janssen, f 27 jan 37 i Rotterdam (F: metaldrejer Godfried J. og Pietertje van Klaveren). — St 51 Sorø, cand V 59, speciall 70 (radiologi). — April 59 turnus Fredericia Sgh, april 60-aug 61 kand Vejle Sgh rtg afd, herunder rsl Hæren 11 mdr, vikar kand Haderslev Sgh 8 mdr, okt 61 årskand Rigshosp radiol afd, jan 63 kandidatstip Kbh Univ (røntgendiagnostik), febr-sept 66 vikar Rigshosp afd A, jan 67 Kbh Kommunehosp radiol afd, april 67 rsl sst afd I, okt 67 rsl Radiumstat, okt 68 1 rsl Rigshosp radiol afd, fra okt 73 overl sst. — Tidsskr art. — Medl Kbh Univ fakultetsråd 70-74. — Tildelt Dansk Radiol Selsk Polackpris 64.



† **Ege, Alfred Ringstrup**, f 6 febr 1889 i Rønne, † 3 okt 78 (F: vejinsp Jens Peter Jensen og Ane Frederikke Baurath) (nvf 03) ~ 26 maj 19 i Ørbæk Povla Veronique Bølling, f 24 febr 1898 i Fjerritslev (F: læge Christian Henrik Volquartz B., † 26 dec 21, og Emilie Françoise Messerschmidt). — St 07 Randers, cand S 14, speciall 22 (intern medicin). — 14-15 rsl Hæren, dec 15 kand Odense Amts og Bys Sgh med afd, april-nov 16 vikar, 16-17 till rsl Hæren, jan 17 kand Sct Joseph Hosp, april-nov 17 vikar, 17-18 rsl Hæren, jan 18 turnus Rigshosp afd B og D, jan 19 rsl Århus Kommunehosp med afd, jan 22-juni 63 prakt Ørbæk, privat Hillerød. — Form Fyn Lgf voldgiftsret 43-59.

Ege, Holger, f 1 jan 1895 i Rønne (F: vejinsp Jens Peter Jensen og Ane Frederikke Baurath) (nvf 03). ~ 27 juni 24 Karen Margrethe Strandhøj, f 8 dec 1898 i Ålborg (F: grosserer Peter S. og Dorothea Iversen). — St 12 Randers, cand S 20. — Juli-dec 20 kand Fødselsstiftelsen, dec 21 kommlæge Manø, marts 22 rsl Vejle Sgh, febr 24-jan 25 turnus Rigshosp afd A og D, fra aug 24 prakt Ballerup. — Jernbanelæge og læge Jonstrup sem, skolelæge Ballerup-Måløv, Ledøje-Smørum og Værløse kommuner april 49.

***Ege, Niels Erik**, f 2 aug 29 — Cand S 57.

***Ege, Peter Preben**, f 16 juli 41 på Frdbg (F: professor Richard E. og Vibeke Holm). — St 59 Østersøgade, cand 66, embedseks 78. — Aug 66 vikar rsl Rigshosp afd TO, nov 66 rsl Blegdamshosp med afd, nov 69 vikar rsl KAS Nordvang Glostrup, dec 69 1 rsl Blegdamshosp klin-kem afd, okt 71 vikar rsl Rudolph Bergh Hosp, herunder sept 69 kons Kbh Ungdomsklin og Dag- og Døgncentret, febr 72-nov 73 heltdomsanst sst, dec 73 rsl Rigshosp socialpæd amb, april 76 1 rsl sst, aug 78 lektor socialmed Den sociale Højskole Kbh, fra sept 79 forskningssekr i Kontaktudv vedr alkohol- og narkotikasørgsmål. — Kons Klub 47 PUK Amager fra 71, Kbh børne- og ungdomsværn fra dec 75. — Censor socionom-uddannelsen RUC fra dec 75. — Tidsskr art.

***Egeberg, Bent Brun**, f 26 jan 52. — Cand V 78 Århus.

***Egeberg, Jørn Carstensen**, f 6 dec 32 i Korsør (F: arbejdsmand Carl Frederik Anders Kruse Edin og Astrid Marie Margrethe Larsen). — St 52 Slagelse, cand S 60. — Sept 60 vidensk assist Kbh Univ med anat inst, nov 60 turnus kand Rigshosp afd B og D, sept 61 vidensk assist Kbh Univ, med-anat inst, fra sept 66 afdelingsleder sst. — Lektor normal anat Kbh Univ.

Egebjerg, Troels, f 25 dec 43 på Frdbg (F: læge Richard Olsen og lærer Sigyn Prosch-Jensen) (nvf 73). ~ 12 april 66 på Frdbg cand phil adj Kirsten Egebjerg, f 21 sept 43 i Kbh (F: afdelingsleder Jacob E. og klinikassistent Marie Frandsen). — St 62 Frdbg, cand V 70. — Febr 70 vikar KAS Gentofte afd B, april 70 sst afd H, dec 70 rsl KAS Glostrup afd A, febr 72 vikar Kbh Kommunehosp afd III, maj 72 Kolding Sgh med afd, juli 72 rsl sst, marts 73 1 rsl sst, juni 74 rsl sst pæd afd, juni 75 vikar rsl sst gyn afd, fra jan 76 prakt.



Egeblad, Ayo Irene, f 5 juni 1944 i Kbh (F: overl Erik Rasmussen og Ruby Müller). ~ 1° 22 okt 73 i Roskilde Jørgen Stenderup, æ opl 77; 2° 5 jan 79 i Bistrup overl Mogens Egeblad. — St 63 Roskilde, cand S 72. — Sept 72 vikar rsl Bispebjerg Hosp med afd C, nov 72 KAS Glostrup patol afd, jan 73 Centralsgh Holbæk kir afd, maj 73 Amstssgh Roskilde kir afd, nov 73 rsl KAS Glostrup rtg afd, juni 75 sst kir afd A og T, juli 77 sst med afd C, jan 78-marts 78 vikar rsl KAS Glostrup rtg afd, juli 78 vikar rsl KAS Herlev rtg afd, marts 79 Hvidovre Hosp brandsårs og plastikkir afd, juni 79 KAS Glostrup børneafd, sept 79 rsl Sct Hans Hosp psyk afd, maj 80 vikar rsl KAS Gentofte gyn afd, fra okt 80 prakt Roskilde.



***Egeblad, Henrik**, f 22 dec 45. — Cand S 72.

Egeblad, Klas, f 25 aug 33 i Odense (F: læge Knud E. og Inger Helene Gundelach Pedersen). ~ 7 dec 57 i Gentofte Bente Buch-Pedersen, f 29 aug 35 på Frdbg (F: stadsing Einer Buch-Pedersen og Else Wedel-Larsen). — St 52 Sorø, cand V 60, speciall 69 (kirurgi), 73 (thoraxkirurgi), dr med 67. — Febr 60 vikar kand Kbh Kommunehosp afd IX og V, maj 60 turnus Amtssgh Roskilde, maj 61 sst kand kir afd, sept 61 res assoc James F. Mitchell Foundation Inst for Med Res Washington D.C., okt 63 rsl Kbh Kommunehosp patol inst, april 64 rsl KAS Gentofte rtg afd, nov 64 rsl sst kir afd H, juli 68 1 rskir Rigshosp kir afd D herunder juli-dec 70 cardio vascular Fellow ved Stanford Univ Med Center, jan 71 1 rsl KAS Gentofte thoraxkir afd R, maj 76 1 rsl Rigshosp kir afd R og RE, fra febr 78 overl Ålborg Sgh Syd thorax-kir afd T. — Lærer i kir Kbh Univ 3. semester sept 68-juni 70, Dansk Kir Selsk videreuddannelseskursus okt 68, klin lektor i kir Kbh Univ sekt lektor V febr 73-sept 75, ekstern lektor sst sept 75-juli 76, Rigshosp jan 77-jan 78. — Studierejser England 67, 69, 72 og 77, Frankrig 67, USA 70, 72 og Italien 72. — Forf af: Inhibitors of Fibrinolysis. A comparative Thrombelastographic Study (disp 67); tidsskr art. — Vejledende speciall i thoraxkir i Specialistnævnet dec 75, medl best Dansk Thoraxkir Selsk 78, § 14-udv 78, medl Soc Int de Chir 81.



Egeblad, Knud Gustav, f 23 nov 1897 i Kbh (F: instrumentmager Victor Alfred Christian E. og Anna Mathilde Petersen). ~ 1° 18 dec 25 i Kbh Inger Helene Gundelach Pedersen, f 8 maj 04 i Kbh, † 27 okt 65 sst (F: kaptajn Peter Georg Christian P. og Vincenzia Gundelach; 2° 24 juni 71 i Lyngby kancellist Eva Holstein, f Steholt, f 6 febr 25 på Frdbg (F: nivellør Rudolf S. og Ellen Cathrine Sidenius). — St 17 Frdbg, cand V 25. — April-juni 25 cand Sindsygehosp Viborg, aug 25 rsl Sct Elisabeth Hosp Næstved, febr 26 kand Kbh Kommunehosp afd IV, aug 26 rsl Ålborg Kommunehosp med afd, maj 28 Nyborg Sgh, juni 29 skibslæge DFDS, juli 29 vikar, nov 29-marts 70 prakt Glamsbjerg, privat Lyngby. — Visit læge maj 45-april 70, skolelæge okt 48-okt 63. — Studierejse Berlin 38 (intern med), London 77 og 78. — Medl Fyn Lgf foredragsudv 38-61, form 56-61, medl best Danske Lægers Hjelpeforen fra 53, form kredsforen Nationalforen Tub Bekæmp 62.



***Egeblad, Marianne Rørgaard**, f 25 nov 44. — Cand V 74.

Egeblad, Mogens, f 29 juli 26 i Kbh (F: læge Knud E. og Inger Helene Gundelach Pedersen). ~ 1° 18 marts 51 i Århus laboratorie-assist Bodil Møller Rasmussen, f 4 aug 25 i Århus, † 19 maj 66 i Gentofte (F: købmand Carl Møller R. og Mary Bodil Nielsen); 2° 25 marts 67 i Herning Rie Svejstrup Jensen, f 11 maj 42 i Herning (F: dir Harald S. J. og Ellen Lund Jensen), æ opl 71; 3° 6 jan 79 i Birkerød læge Irene Rasmussen. — St 45 Sorø, cand S 54, speciall 64 (diagnostisk radiologi). — Aug 54 turnus Ålborg Amtssgh, sept 55 vikar kand sst med afd, april 56 fast kand Marselisborg Hosp med-epid afd, aug 56 till rsl Søværnet, vikar kand Frederikshavn Sgh, april 57 2 rsl Århus Amtssgh radiol afd, okt 59 fast kand Radiumstat Jylland, jan 61 2 rsl KAS Gentofte rtg afd, marts 63 1 rsl Rigshosp radiol afd, fra juli 66 overl KAS Glostrup rtg afd. — Klin underviser rtg Kbh Univ fra 68, senere klin lektor sst, A-kurser. — Prakt speciall Kbh jan 71-jan 78. — Studierejse London 64, Stockholm 66, Oslo 66, USA 67 og 69, deltaget i kurser Stockholm 76, Luzern 77, Florida 79 og Den Haag 80 (børneradiol). — Tidsskr art. — Repr Kbh Lgf 64-66, suppl repr Lkf Kbh Amt 72-74, medl informationsudv, form 74, repr Foren af Sygehusoverl i Provensen Kbh amt 79, suppl repr FAS 79, repr Dadi 80, medl det lægelige foretningsudv Kbh amt fra 79; deltaget i int rtg kongresser i Stockholm 65, Basel 67, Hamburg 68, Rom 70, Kbh 71 og 79, Paris og Madrid 72, Birmingham 73, Helsinki 74.



***Egebo, Kim**, f 10 juli 54. — Cand V 81 Århus.

***Egebo, Kirsten**, f 28 sept 29 på Frdbg (F: vejning Einar Holm E. og Elly Marie Gundel). — St 48 Statens Kursus, jordemodereks sept 54, cand S 63, speciall 75 (gynækologi og obstetri). — 50-51 laboratorieassistent Statens Seruminst blodtypeafd, 51 - 54 jordemoderlev Rigshosp, 54-55 reservejordemoder Rigshosp fødeafd B, sept 63 turnus Amtssgh Nakskov, 64 rsl sst kir afd, juni 65 1 rsl sst, maj 67 Næstved Centralsgh kir afd, sept 68 sst anæst afd, dec 69 Odense Amts og Bys Sgh gyn afd, dec 70 Radiumstat Odense, aug 71 klin assist gyn-obst Odense Univ, marts 72 kursist Odense Sgh gyn-obst afd, fra febr 74 1 rsl Næstved Centralsgh gyn-obst afd, senere prakt speciall Holbæk.

***Egede, Hans Flemming**, f 19 sept 43. — Cand V 71.

† **Egede-Lassen, Vagn Ottesen**, f 2 maj 1887 i Randers, † 2 marts 65 i Kbh (F: overl Otto Viggo Lassen, † 19 jan 19, og Louise Marie Rasch) (nvf). ~ 1° 25 i Kbh Henny Westrup Thomsen, f 15 juni 04 i Kbh, † 3 marts 26 sst; 2° april 48 Hilde Henø. — St 06 Randers, cand S 14, speciall 20 (pædiatri). — Juli-aug 14 kand Rigshosp fødeafd A og B, febr 15 Frdbg Hosp afd C, juni 15 turnus sst afd B, juni-sept 16 kand Kbh Kommunehosp afd IV, jan-juli 17 Rigshosp rtg afd, sept 17 Dr Louise Børnehosp, juni 18-juni 20 1 assist Marthahjemmet poliklin, sept 20 kand Blegdamshosp, dec 20 Rigshosp afd H, aug 21-jan 35 rsl Garnison Sgh med afd, fra dec 18 prakt Kbh.

***Egedorf, Jørgen**, f 27 juni 32 i Hesselager (F: gårdejer Peter E. og Maren Christiansen). ~ 21 marts 59 i Hasseris lærer Hanne Kjeldgård, f 15 dec 35 i Ålborg (F: dir Hack K. og Johanne Andersen). — St 50 Svendborg, cand S 62, speciall 70 (kirurgi). — Aug 62 vikar kand Bispebjerg Hosp afd M, marts 63 Horsens Sgh med afd, okt 63 rsl sst kir afd, dec 64 Kbh Kommunehosp gyn-obst afd, maj 65 Øresundshosp gyn-obst afd, febr 66 Bispebjerg Hosp afd L, aug 66 sst afd G, marts 67 Rigshosp afd U, marts 68 1 rsl Hjørring Sgh kir afd, aug 70 FAC Hillerød kir afd. — Prakt speciall april 75 Herlev. — Tidsskr art.

Egelund, Elisabeth Pia, f 22 aug 46. — Cand V 73. — Nov 73 rsl Montebello Helsingør, marts 73 Bispebjerg Hosp øreafd, april 74 Finsensinst øreafd, nov 77 Sundby Hosp øreafd, fra juli 79 Finsensinst Radiumstat hoved- og halskol afd.

† **Egelund, Gudrun**, f 2 marts 18 på Frdbg, † 11 marts 69 i Hellerup (F: arkitekt Otto Viggo E. og malerinde Inger Spangenberg). — St 36 Øregård, cand S 43, speciall 59 (børnepsykiatri). — Juli 43 turnus Århus Amtssgh, juli 44 vikar kand Århus Kommunehosp afd C, okt 44 kand Silkeborg San, okt 45 vikar kand Skanderborg Sgh, jan 46 kand Børnesan Vordingborg, sept 46 rsl sst, maj 47-april 48 kand Nørre Hosp børneafd, juni 48-jan 49 vikar og kand Blegdamshosp epid afd, maj 49 årskand KAS Gentofte børneafd, juni-aug 50 vikar rsl sst, okt 50 vikar klin assist Rigshosp børneafd, nov 50-april 51 kand sst nov, juni 51 vikar kand sst afd H, sept 51 vikar klin assist sst afd O, jan 52 vikar kand sst, febr 52 årskand Bispebjerg Hosp afd E, febr 53 vikar skolepsykiater Kbh Komm skolevæsen, maj 53-juni 54 årskand Bispebjerg Hosp børnepsyk afd, aug 54 surnum kand Rigshosp afd N, nov 54 kand Andersvænge Slagelse, juni 55 vikar rsl sst, okt 55 1 rsl sst, juli 57 2 rsl Statshosp Risikov psyk børnehosp, nov 59 vikar kand sst, dec 59 kand Århus Kommunehosp neuromed afd, nov 60 vikar rsl Statshosp Risikov psyk børnehosp, fra aug 61 assist overl Statens Åndssvageforsorg, Forsorgscentret for Århus og Randers amter. — Kursus i neurol for psykiatere 57. — Tidsskr art.

Egense, Ebbe, f 30 juli 45 på Frdbg (F: grosserer Einar E. og Vera E.). ~ 8 febr 75 i Nykøbing FI læge Ulla Noring. — St 64 Haslev, cand V 77. — Marts 77 rsl Nykøbing FI Centralsgh kir afd, april 77 sst anæst afd, nov 77 sst kir afd, nov 79 sst med afd, maj 80 1 rsl sst kir afd.



Egense, Emil Johan, f 18 juli 22 i Kbh (F: grosserer Einar E.). ~ 1° 23 sept 43 i Kbh Anne-Grethe Mathiesen, f 27 dec 21 i Kbh (F: læge Axel M. og Ellen Marie Christensen), æ opl 50; 2° 23 jan 51 i Nødebo sygepl Margrete Rahr, f 19 maj 21 i Tønder (F: seminarie-lærer, mag art Aage Emil Andersen R. og Fanny Elisabeth Schouboe). — St 40 Østersøgade, cand S 49, speciall 60 (klinisk kemi og laboratorietechnik). — Juli-okt 49



Intern Wisconsin Hosp Madison USA, jan-dec 50 turnus Militærhosp, febr-maj 51 rsl Hæren, juli 51 årskand Øresundshosp tub-med afd, juni 52 Blegdamshosp med afd, sept 52-april 53 sst epid afd, juni 53 kand Rigshosp afd H, juni 53 DrK deleg udveksling af krigsfanger Korea, aug 53 assist Kbh Univ medfysiol inst, juni 58 2 rsl Bispebjerg Hosp centrallab, okt 59 kand Finseninst med afd, fra april 60 overl Sønderborg Sgh klin-kem afd. — Kons lab Statshosp Augustenborg Sgh 60, Åbenrå Sgh og Tønder Sgh 61. — Rsl flyvemed inst okt 52-april 60; censor ved hospitalslaborant-eks. — Studierejser USA 54, Tyskland 60 (flyvemed), deltaget i int kurser i klin kemi og androl. — Tidsskr art. — Medl best Forbundet af Statstjenestemandsansatte overlæger 68-72, form overlægerådet Sønderborg Sgh 70, med repr Foren af Sygehusoverl i Provinsen 72; deltaget i int kongr i klin kemi og androl.

Egense, Birthe Merethe, f 14 dec 43 på Frdbg (F: overl Emil Johan E. og kontorassistent Anne-Grethe Mathiesen). — St 62 Ahms Kursus, cand V 74 Århus. — Marts 74 vikar rsl Århus Kommunehosp geriat afd, marts 74 Fredericia Sgh med afd, april 74 Vejle Sgh psyk afd, juni 74 Århus Kommunehosp geriat afd, aug 74 Skanderborg Sgh med afd, sept 74 Århus Kommunehosp rtg afd R, okt 74 sst med afd C, nov 74 sst rtg afd R, maj 75 Odder Sgh med afd, sept 75 rsl Århus Kommunehosp rtg afd R, juni 77 sst ortopæd-kir afd, marts 78 sst kir afd K, april-juli 78 orlov, juli 78 rsl FAC Hillerød rtg afd, juni 79 vikar rsl Sct Lukas Stift kir gyn afd, sept 79 sst med afd, dec 79 rsl FAC Hillerød rtg afd, maj 80 distrlkare Arvika Värmland, Sverige, juni 80 vikar rsl sst anæst afd, fra juni 81 rsl FAS Esbønderup. — Undervist i med sygeplejeelever Odder Sgh S 75, makroskopisk anat stud med Århus Univ E 76-F 77, med sygeplejeelever E 79-F 80. — Studieophold Johannesburg 72, kursus i tropemed 71, basal forsøgsdyrsmetodik 76, isotopkursus 77-78, div efteruddannelseskurser. — Slægtslitt: Wilhelm von Antoinowitz: Danske patricierslægter, 1956; Vagn Bruhn: Peter Johansen til Petersgård og hans decendenter slægtsregister.



***Egenæs, Erling**, f 7 sept 51. — Cand S 78 Århus.

***Egerup, Jesper Niels Halldan**, f 30 sept 37 i Kbh. — Cand S 71.

***Egesholm, Ole**, f 20 maj 38 i Kbh. — Cand S 68.

***Egeskjold, Else Marie** Limschou, f 21 april 40. — Cand V 76 Århus.

Egestad, Knud Stenz, f 20 marts 36 i Århus (F: el-installatør Arne E. og Karen Faurschou Stenz). ~ 1 sept 62 i Århus fysioterapeut Lone Efsen, f 23 okt 38 i Århus (F: ing Erik Bøtker E. og Børghild Vilhelmina Petersen). — St 56 Randers, cand S 64 Århus, speciall 73 (oto-rhinolaryngologi). — Okt 64 turnus Hobro Sgh, okt 65 kand sst kir afd, okt 66 Ålborg Sgh Nord gyn-obst afd, aug 68 sst øre afd, sept 70 kursist Odense Sgh øre afd, sept 71 1 rsl Statens Hørecentral Odense, jan 72 Sønderborg Sgh øre afd, fra jan 73 prakt speciall Holstebro.

***Egffjord, Martin**, f 29 maj 55. — Cand V 80.

***Eggers, Poul Bo Lomholt**, f 9 marts 45. — Cand V 74 Århus.

Eggert, Jens, f 3 okt 43 i Kbh (F: civiling Hans E. og Karen Beck Andersen). ~ 22 juni 69 i Nødebo lægeskr Karen Schwartz-Sørensen, f 17 febr 45 i Odense (F: Stener S.-S. og Irma Sophie Rasmussen). — St 63 Falkenbergården, cand V 71. — Febr 71 rsl Centralsgl Holbæk anæst afd, aug 71 sst kir afd, febr 72-aug 74 rsl rotant sst, fra nov 74 prakt Langebæk.



Eggert, Jette Marianne, f 2 sept 45 i Kbh (F: overl Olaf Rye Østergaard og Kaja Hansen). ~ 1° 31 aug 68 i Middelfart lærer Ole E., f 21 april 44 i Kolding, æ opl 79; 2° 13 juni 81 i Skagen læge Keld Urup Jacobsen. — St 66 Fredericia, cand V 74 Århus. — Febr 74 vikar rsl Statshosp Middelfart afd M, maj 74 rsl sst, juni 76 Middelfart Sgh kir afd, marts 77 sst med afd, dec 77 sst kir afd, maj 78 Odense Sgh Radiumstat, aug 78 sst patol inst, maj 79 sst dermatovenerol afd, fra marts 80 Marselisborg Hosp dermatovenerol afd. — Klin lektor i patol Odense Univ sept 78-maj 79.



***Eggren, Anders Christian**, f 12 nov 41. — Cand S 75 Århus.

***Eggren, Hans Jørgen**, f 20 april 44. — Cand V 73 Århus.

***Egholm, Jens Jacob Frits Georg**, f 10 febr 41 i Streymnes, Færøerne. — Cand S 69.

***Egholm, Verner Leon Mogens**, f 1 marts 28 i Thorshavn (F: arbejdsmand Jens E. og Elisabeth Christina Thomassen). ~ 6 april 49 i Kbh Elin Maria Frederikke Johansen, f 22 juli 27 i Midvåg (F: fisker Sámal Jákup Andreas J. og Sigga Maria Frederikka Hansen). — St 46 privat, cand S 56, speciall 68 (patologisk anatomi og histologi). — Aug 56 turnus Landsgl Thorshavn, juni 57 kand sst, april 58 underlækare Las Oskarshamn, Sverige, nov 58 1 rsl Landsgl Thorshavn, marts 60 kommlæge Norderøerne, sept 64 rsl Odense Amts og Bys Sgh patol inst, juli 67 rsl Aalborg Amtssygehus patol inst, jan 70 overl Holstebro Centralsgl patol inst.

Egholm, Steen, f 6 okt 45 på Frdbg (F: fuldmægtig Børge Jacob E. og Else Margrethe E.). ~ 14 nov 70 i Gentofte sygepl Marie Louise Jørgensen, f 30 juli 46 i Gentofte (F: civiling Louis Christian J. og sekr Grethe Kjeldsen). — St 65 Øregård, cand S 73, svensk jus 76. — Nov 73 vikar rsl Slagelse Centralsgh neuromed afd, febr 74 rsl Hæren, okt 74 underlækare Karlshamn Länslas kir klin, Sverige, juli 75 sst med klin, marts 76 Gullborna Sjukh psyk afd, juni 76 distrläkare Karlshamn, okt 76 underlækare Karlshamn Länslas anæst afd, nov 76 sst med klin, maj 77 distrläkare sst, juni 78 rsl Sct Lukas Stift kir-gyn afd, april 79 Finsensinst, fra okt 79 prakt Sundby. — Underviser førstehjælp i Hæren 74. — Vagtlæge Søllerød april 79- april 80, fra april 80 Amager. — Deltaget i kursus Umeå Sverige febr 77 (socialmed) og Scanticon Århus dec 80 (børnesygd).

***Eghøj, Knud**, f 24 maj 30 i Roskilde (F: gårdejer Niels Frands Nielsen og Hansigne Rasmussen) (nvf). ~ 17 maj 57 i Fjenneslev sygepl Kirsten Bydam, f 22 marts 32 i Slagelse (F: advokat Gunner B. og Karen Bjergfeldt). — St 50 Høng, cand V 59, speciall 70 (intern medicin). — Febr 59 kand Åbenrå Sgh, juli 59 vikar kand Slagelse Centralsgh øre-næse-halsafd, turnus Trinity Lutheran Hosp Kansas City USA, herunder 2 mdr pæd Children's Mercy Hosp Kansas City, dec 60 vikar kand Righoshosp afd H, april 61 underlægeskole, juli 61 vikar kand Børnehosp Fuglebakken, okt 61 rsl Flyvevåbnet, juni 62 halvårskand Frdbg Hosp afd E, dec 62 årskand Blegdamshosp med afd, jan 64 rsl sst, febr 67 1' rsl Kbh Kommunehosp afd II, febr 70 rsl sst neurol afd, aug 70 1' rsl sst afd II, fra marts 72 sideordn overl Slagelse Centralsgh med afd. — Tilsl læge Valby Børneafdel og Folkebørnehave 67-72. — Studierejser USA og Mexico 59-60, London 71. — Tidsskr art.



Egknud, Kirsten, f 14 april 26 i Stouby (F: overl, dr med Johannes Gravesen og Ellen Seidelin-Larsen). ~ 11 febr 55 i Kolding overl Peder E. — St 44 Christianshavn, cand V 52. — Febr 52-jan 53 turnus Randers Centralsgh, maj 53 vikar kand sst med afd, dec 53-nov 54 kand Statshosp Sønderborg kir afd, marts 55 vikar kand Hjørring Sgh med afd, aug 55-maj 56 2' rsl sst, maj 60 kand Århus Kommunehosp thoraxafd B og centralstat, april 61-juli 63 2' rsl sst, fra nov 69 skolelæge Randers og Århus amter.

***Egknud, Peder**, f 28 sept 22 i Ølgod (F: gårdejer Niels E. og Petra Clausen). ~ 11 febr 55 Kolding læge Kirsten E. — St 41 Tarm, cand V 50, speciall 60 (oto-rhino-laryngologi) — Febr 50 2' underlækare Umedalens Sjukh Umeå, Sverige, april 50 turnus Ålborg Amtssgh, april-maj 51 vikar rsl sst kir afd, febr-juni 52 vikar, aug 52 Intern Norwegian Amer Hosp Chicago III. USA, aug 53-maj 54 assistent resident Goldwater Memorial Hosp neurol afd New York City, okt 54 vikar 2' rsl Statshosp Sønderborg otol afd, jan 55 2' rsl Hjørring Sgh otol afd, sept 56 1' rsl sst, nov 59 kand Århus Kommunehosp afd S, maj 63 1' rsl sst øreafd, marts 66 overl Esbjerg Centralsgh øreafd, fra sept 67 Randers Centralsgh øreafd.

† **Egmosse-Hansen, Bente**, f 21 okt 20 på Frdbg, † 6 juni 77 (F: sygehushosp Hother E.-H. og Sarah Juel-Jensen). — St 39 Svendborg, cand S 50, speciall 61 (gynækologi og obstetrik). — Aug 50 turnus Kbh Kommunehosp afd I og II, aug 51 vikar kand sst afd I, okt 51 fast kand sst, okt 52 vikar narkoselæge sst, jan-marts 53 vikar sst røngenklin, maj 53-april 54 kand Kbh Kommunehosp gyn afd Forchhammervej, juni 54 Frdbg Hosp gyn afd og fødeafd, jan 56 2' rsl Statshosp Sønderborg kir afd, juli 58 sst gyn-obst afd, fra aug 61 prakt speciall Roskilde.

Egsgaard, Hanne, f 10 juli 43 i Kbh. — St 62 Christianshavn, cand S 73. — Juli 73 rsl Karlskrona Las gyn afd, Sverige, nov 73 vikar rsl KAS Gentofte rtg afd, juni 74 rsl KAS Glostrup rtg afd, juni 77 vikar rsl sst kir afd D, aug 78 rsl sst med afd C, febr 79 sst med afd F, april 79 KAS Nordvang Glostrup, nov 79 rsl KAS Glostrup kir afd A-T, sept 80 Bispebjerg Hosp rtg afd, fra 81 kursist Righoshosp rtg afd. — Deltaget i radiologkongr Åbo, Sverige 80.

Egsgaard, Jens, f 24 maj 12 i Kbh (F: assist Orlogsværftet Zakarias Johannes E. og Ane Kirstine Andersen). ~ 3 dec 39 i Kbh Kerstin Ingar Johanna Fedeler, f 23 april 13 i Hålsingborg (F: cigarsorterer Christopher Heinrich F. og Kerstin Fritz), æ opl 69. — St 31 Christianshavn, cand S 38, speciall 45 (psykiatri), 56 (børnepsykiatri). — Sept 38 turnus Sundby Hosp, aug 39 kand Balder Hosp, nov 39 Kbh Kommunehosp psyk afd, febr 41 2' rsl Sct Hans Hosp, marts 42 kand Sundby Hosp med afd, jan 43 Righoshosp psyk afd, maj 43 2' rsl Frdbg Hosp afd D, april 44 kand Righoshosp neurol afd, april 45 Blegdamshosp, juni 45 2' rsl Bispebjerg Hosp psyk afd, okt 46 1' rsl sst, aug 49 kand Righoshosp børneafd, jan 50 1' rsl sst børnepsyk afd, sept 51 afdlæge sst, april 58 overl sst, fra juni 60 overl KAS Nordvang Glostrup børnepsyk afd. — Kons børnepsyk Direk for børne- og ungdomsforsorg marts 61, medl landsnævn fra 58, kons Den Sociale Ankest fra 73, sagkyndig rådg Sundhedsst i børnepsyk 70. — Studieophold Stockholm 49, Paris, London 51, Norge 52, England, Skotland 54, Wien 54. — Medred af: Kortfattet lærebog i neuroser 1955, 2 udg 1961 (s m J. Riising); medarb: Leksikon for opdragerer I-II 53; Lærebog for sygeplejeelever 57; tidsskr art. — Medl Landsnævn for børne- og ungdomsforsorg 58.



***Egsgaard, Karsten**, f 25 juni 46. — Cand S 75.

***Egsmose, Charlotte**, f 25 maj 56. — Cand S 80.

Egsmose, Tage, f 12 jan 22 i Ørbæk (F: gårdejer Jørgen Nielsen og Ane Marie Jespersen) (nvf 57). ~ 14 okt 50 i Guayaquil, Ecuador BS cand art Ragna Holm-Jørgensen, f 24 april 24 i Kbh (F: kontorchef cand jur Jørgen H.-J. og Else Margrethe Rump). — St 41 Svendborg, cand S 48, embedslægeeks 56, speciall 70 (medicinske lungesygdomme), dr med 69. — Sept 48 turnus KAS Gentofte afd A og B, sept 49 læge ITC Tyskland og Grækenland, aug 50-juli 51 UNICEF Ecuador, sept 51-aug 52 US Public Health Service, Glen Lake San og Mayo Clinic, Rochester, Minnesota USA, nov 52 kand Sct Maria Hosp Roskilde, juni 53 Amtssgh Roskilde med afd, juni 54-jan 56 2' rsl sst, april 56-dec 57 prakt Birkerød, juli-dec 56 kand KAS Gentofte børneafd, febr-april 57 Bispebjerg Hosp afd E, okt-dec 57 Righoshosp afd H, jan 58 WHO senior med officer epid Nairobi Kenya, april 66 WHO kons Sundhedsmin Western Region Nigeria (Ibadan), juli 67 aman Kbh Univ hyg inst, fra sept 71 lektor sst. — Kons Ghana regering cost-benefit undersøgelser af sundhedstilstanden ved forbedring af drikkevandet dec 69, tilsvarende for Mozambique regering 80, kons ved lovgivnings- og oplysningsarb ved bekæmp af tobaksproblemet i Danmark, kons DANIDA vedr sundhedsprojekter i u-landene. —



Faglig leder af kurset i Int sundhed tropemed og hyg varetaget af IMCCR og Kbh Univ hyg inst fra 67. — Sundhedsst med-statistisk afd april 68-juni 69. — Studierejse USA sept 51-aug 52, aug-sept 69, Ghana dec 70, Mozambique og Kenya jan 80. — Forf af: Epidemiological studies of some Tuberculosis Control Measures in a Developing Country. BCG vaccination with special emphasis on the feasibility of vaccinating naturally infected tuberculin-positive individuals (disp 69); Demography of Medical Education 1970 (WHO rapport); medforf af: kloakarbejderrapporten 76, Håndbog for ikke-rygere 77 og Noter til undervisning i hygiejne 79; tidsskr art om bl a epid emner, u-landshyg problemer, tobaksproblemer og int sundhedsarb. — Repr Fayl 54-55, repr Kbh Univ med sektionsråd II 71-75, indbudt deltager i 2., 3. og 4. verdenskonference om rygning og sundhed i London 71, New York 75 og Stockholm 79; deltaget i 10th Conf of the Int Union for Health Education London 79 og 9th Int Scientific Meeting of the Int Epid Assoc Edinburgh 81. — Gæsteforelæsnings John Hopkins Univ, USA 72, Harvard og Rochester Univ samt Center for Disease Control, USA 75.

*Egstrup, Kenneth, f 12 jan 49. — Cand V 75 Århus.

*Egund, Niels, f 15 juli 39 i Gentoft. — St 59 Birkerød, cand V 68.

Egvad, Kjeld, f 1 maj 47 i Kbh (F: ing Bent E. og Elisabeth Larsen). — St 66 Frdbg, cand S 73. — Juli 73 rsl FAC Hillerød patol inst, maj 74 sst ortopæd-kir afd, april 75 sst parenchymkir afd, april 76 sst med afd B, sept 76 sst anæst og intensiv afd, nov 78 sst gyn-obst afd, fra april 80 rsl Diakonissestift afd B.

Ehlers, Dirch Peter, f 7 juni 41 i Kbh (F: læge Peter E. og læge Gudrun E.). ~ 25 jan 68 i Store Magleby fysioterapeut Karen Svendsen, f 18 april 43 i Kbh (F: gårdejer Svend Cornelius S. og Kristine Mathilde Jeppesen). — St 59 V Borgerdyd, cand V 67. — April 67 rsl Rigshosp med afd B, okt 67 Diakonissestift kir afd A, nov 68 Rigshosp kir afd R, april 69 sst med afd B cardiolog lab, marts-juli og sept-nov 70 fung 1 rsl sst, febr 71 klin assist sst, febr 75 rsl sst, fra nov 77 1 rsl Sundby Hosp med afd. — Tidsskr art.

*Ehlers, Dorte, f 23 dec 53. — Cand S 81 Århus.

† Ehlers, Elin Gudrun, f 12 jan 13 i Lyngby, † 13 april 70 i St Magleby (F: malermstr Niels Halldan Sandøe og Hatla Rannveig Elin Kristiane Gudrun Gudmundsson). ~ 26 okt 40 i Lyngby læge Peter E. — St 31 Lyngby, cand V 40. — Febr 40-jan 41 turnus Grenå Sgh, fra april 42 prakt Kastrup.

*Ehlers, Hans Jørgen August, f 3 marts 22 i Kbh (F: guldsmedemstr August Carl Vilhelm E. og Agnes Theorine Rechendorff). — St 40 Christianshavn, cand S 52, speciall 62 (psykiatri). — Juli 52 turnus Sundby Hosp, juli 53 narkoselæge sst, okt 53 kand Bispebjerg Hosp psyk afd, okt 54 Blegdamshosp epid afd, nov 54-dec 55 Kbh Kommunehosp psyk afd, febr 56 kand Rigshosp afd O, marts 56 assist Militærhosp fys afd, maj 56 kand Rigshosp afd O, okt 56 2 rsl Sindssygehosp Nykøbing



Sj, marts 57 1 rsl sst, dec 58 1 assist sociall Mødrehjælpen, juni-nov 60 kand Rigshosp afd N, jan 61 2 rsl Bispebjerg Hosp afd E, april 61 1 rsl sst, juli 64 assist overl Statshosp Vordingborg, 69-maj 71 overl sst, lægechef Afholdsbevægelsens behandlingsinst, afholdsamb og Ørsholt Kurhjem. — Psyk kons IR fra 62, Direk for Forsorg og Revalidering 61-69, Opdrætningsinst Rigshosp fra 71, Kbh Fængsler fra dec 71. — 2 assist Justitsmin psyk undersøgelsesafd B fra maj 55, leder af afholdsamb Ortopædisk Hosp fra 58, læge psyk og neurol IR 60. — Tidsskr art.

*Ehlers, Helmuth Niels, f 16 juni 23 i Sønderborg (F: centralmstr ved P&T Hans Nielsen og Anna Marie Matzen) (nvf). — St 43 Sønderborg, cand S 55. — Aug 55 turnus Rigshosp afd A og D, sept 57 kand sst afd C, okt 59 sst afd NK, klin assist sst, dec 61 1 rsl Amtssgh Stege, april 62 kand Sct Hans Hosp afd C, marts 66-juni 67 rsl Ålborg Amtssgh kir afd.

*Ehlers, Holger Niels Henning, f 30 maj 1899 i Kbh (F: guldsmedemstr August Carl Vilhelm E. og Agnes Theorine Rechendorff). ~ 19 maj 25 i Espergærde Esther Andersen, f 30 maj 04 i Snekkersten, † 1 nov 71 i Kbh (F: værfstdir Anders Christian A. og Sofie Josefine Johanne Svendsen). — St 16 Metropolitan, cand V 24, speciall 30 (oftalmologi), dr med 29. — Okt 20-sept 21 Assist normalanat Museum, marts-sept 24 Sct Joseph Hosp Odense neurol afd, jan 25 kand Sct Elisabeth Hosp specialafd, dec 25 Rigshosp øjenafd, dec 25-marts 28 till prof Rønnes klin, sept 26-aug 27 turnus Rigshosp afd B og C, okt 27-okt 28 kand Blegdamshosp, marts 28 kand Kbh Kommunehosp neurol afd, febr 29 klin assist Rigshosp øjenafd, okt 30-sept 32 rsl sst, okt 32 øjenlæge Rudolph Bergh Hosp, dec 32-maj 33 kand Kbh Kommunehosp afd IV, okt 33 konst øjenlæge Frdbg Hosp, febr 34-38 1 assist Rigshosp øjenafd, klinikchef Kgl Blindeinst øjenklin, juli 47-okt 69 overl Rigshosp øjenafd. — Kons Socialmin i blindeforsorgssager 38-47, kons Sundhedsst 54. — Prof i oftalmol juli 47-okt 69. — Prakt speciall Kbh fra 32. — Forf af: Nogle eksperimentelle og anatomiske Studier over Corneas Kar og Struktur (disp 29); red af: Acta Oftalmol fra 54; medarb Nordisk Lærebog Oftalmol og flere med værker og leksika; afhandl og tidsskr art. — Medl best Fayl 24-36, form 26-30, medl hovedbest Dadl 32-35, form 59-61, sygehusråd 61, medl best Domus Medica 30-31 og 34-38, Dansk Oftalmol Selsk 35-38, form 47-50, medl best Kbh Øjenlægers Org 39-46, Rigshosp lægeråd 49-58, medl byggekom 56, medl forsk legatbest; medl best Europæiske Oftalmol Foren 63; medl Int Council of Oftalmol 38; præf Nordisk Øjenlægekongres 57 og 67. — Indbudt gæsteforelæser Chicago 52, Cairo 53, Wien og Milano 66; æresmedl græske Oftalmol Selsk 52, Finlands Øjenlægeforen 61; tildelt Schiøtz medalje af norsk Øjenlægeforen 68, Barfred Petersens Hæderspris 71 og Delferprisen 78. — R 53, R1 62. (IF 2).

*Ehlers, Niels Holger, f 25 april 38 i Kbh (F: prof, dr med Holger E. og Esther Andersen). ~ 2 marts 63 i Kbh sygepl Connie Lise Karlund, f 16 marts 38 i Skolund (F: Esther Sand). — St 56 Ø Borgerdyd, cand V 52, dr med 65 Kbh. — April 62 turnus Kbh Kommunehosp afd III og V, maj 63 kandidatstip Kbh Univ biokem inst, maj 65 rsl Rigshosp afd E, febr 68 sst afd N, juni 68-juni 71 1 rsl Århus Kommunehosp øjenafd, aug-dec 70 herunder rsl sst afd G, juli 71 sst neurol afd, fra jan 72 overl sst øjenafd. — Adj Kbh Univ biofysiol inst maj 66-jan 68, prof oftalmol Århus Univ fra jan 76. — Studierejser Hamburg 62, England 63. — Forf af: The precorneal film (disp 65); tidsskr art.

Ehlers, Peter Viggo Axel, f 16 juni 13 i Kbh (F: guldsmedemstr August Carl Vilhelm E. og Agnes Theorine Rechendorff). ~ 1^o 26 okt 40 i Lyngby læge Gudrun E., † 13 april 70; 2^o 15 juni 75 i St Magleby Irene Helsfeldt. — St 32 Christianshavn, cand S 39. — Okt 39-sept 40 turnus Grenå Sgh, marts 41 kand Sct Elisabeth Hosp specialafd, sept 41 sst kir afd, marts 42 vikar, fra april 42 prakt Kastrop.



† **Ehlert, Knud Harald**, f 14 febr 1897 i Ålborg, † 24 juli 74 i Bogense (F: boghdlr Niels Ernst Emil E. og Agnes Vilhelmine E.). ~ 21 dec 30 i Særsløv Anne Katrine Rasmussen, f 28 dec 09 i Sdr Esterbølle (F: gårdejer Rasmus Hansen R. og Jørgine Bodil Marie Andersen), æ opl 51. — St 14 Odense, cand S 22. — Aug 22 kand Odense Amts og Bys Sgh med afd, febr-nov 23 sst kir afd, jan 24 Sindssygehosp Middelfart, nov 24 rsl Svendborg Sgh, nov 26 aman, aug 27-juli 64 prakt Bogense, privat sst. — Skolelæge okt 45.

Ehlertsen, Carl Frederik, f 30 dec 08 i Vejle (F: repr Carl Ferdinand E. og Agnes Lissau). ~ 7 okt 39 i Vejlbj Grethe Christensen, f 10 nov 15 i Århus (F: politidyr læge Aage Peter Holger C. og Marie Nielsen). — St 27 Frdbg, cand S 34, speciall 43 (intern medicin), 48 (hjertesygdomme), dr med 42. — Juli 34 kand Sindssygehosp Oringe, maj 35 rsl Silkeborg Bad, okt 35 Odder Sgh, nov 36 Sct Elisabeth Hosp Holbæk med afd, april 37 Centralsgh Holbæk med afd, nov 38 fast kand Århus Kommunehosp med afd, sept 39 klin assist Århus Univ med klin Århus Kommunehosp, okt 40 kand Århus Kommunehosp børneafd, juni 41 1^{rs}l Herring Centralsgh med afd, april 43 2^{rs}l Århus Kommunehosp med afd, febr-juni 45 konst 1^{rs}l sst, jan 47 med speciall Kjellerup Sgh, fra marts 51 overl sst med afd. — Prakt Kjellerup fra nov 47; censor suppl med eks Århus Univ 56, censor 62. — Forf af: Den sene Prognose ved Febris rheumatica belyst gennem en Efterundersøgelse efter 10-20 Aars Forløb (disp 42); tidsskr art.



Ehrenskjöld, Margrethe-Louise, f 11 nov 30 i Hellerup (F: oberst Georg Elias Olaf E. og faglærer Karen Margrethe Schmidt). ~ 21 april 61 i Kbh læge Niels Christian Nielsen, æ opl 64. — St 50 Ordrup, cand V 60, speciall 69 (gynækologi og obstetrik). — Marts 60 turnus Kolding Sgh, nov 60 årskand sst kir afd, maj 61 årskand sst gyn-obst afd, febr 62 2^{rs}l sst gyn-obst afd, okt 64 1^{rs}l sst, marts 66 rsl sst kir afd, maj 68 Radiumstat Odense, marts 69 vikar rsl Odense Sgh gyn-obst afd, april 69 rsl sst, sept 70 KAS Gentofte gyn-obst afd, fra jan 72 prakt speciall Nærum. — Speciall Mødrehjælpen Fyns Stift okt 69-aug 70, suppl for gynækologen Samråd III Mødrehjælpen Kbh jan 71. — Tidsskr art.



***Ehrenskjöld, Niels**, f 22 febr 28 i Tved (F: fuldmægtig Oluf Ernst Otto E. og Gudrid Nielsen). — St 47 priv, cand S 58. — I Sverige, april 68 kommlæge Vaag, Færøerne, jan 70 prakt Kolding. — Jernbanelæge okt 70.

Ehrhardt, Lisbeth, f 21 nov 18 i Rudkøbing (F: apoteker Hans Christian Larsen Schougaard og Gudrun Lyngbye Schougaard) ~ 18 juni 47 i Søllerød læge Mogens E. — St 37 Nykøbing Fl, cand V 46. — Juli 46 turnus Århus Kommunehosp, juli 47 kand Hobro Sgh, sept 48-nov 49 vikar, kand Sct Maria Hosp Vejle, april 50 Statshosp Sønderborg gyn-obst afd, juni 50 sst med afd, sept 50-febr 51 sst kir afd, marts 52-febr 53 kand Sindssygehosp Middelfart, juni 53 vikar rsl sst, aug 53-dec 54 rsl sst, fra febr 55 prakt Viby J. — Slægtslitt: Th. Hauch-Fausbøll: Slægten Dahlerup, 5 udg, 1939.



***Ehrhardt, Mogens Torben Sønne**, f 26 febr 18 i Kbh (F: ing Holger Peter E. og Agnes Marie Christensen). ~ 18 juni 47 i Søllerød læge Lisbeth E. — St 37 Holte, cand V 46. — Aug 46 turnus Hobro Sgh, aug 47 kand Vejle Sgh kir afd, aug 48 rsl sst rtg afd, maj 50 kand Statshosp Sønderborg gyn-obst afd, april 51 1^{rs}l Middelfart Sgh, fra febr 55 prakt Viby J. — Skolelæge juli 58. — Slægtslitt: S. O. Brenner: Stamtavle over Familien Ehrhardt (Erhardt), 1933.

***Ehrhorn, Hans**, f 6 juni 50. — Cand S 78 Odense.

***Eiberg, Birte Vagn**, f 18 aug 30 på Frdbg (F: dir, civiling Vagn Nielsen og Else Manniche). ~ 6 juli 57 på Frdbg prokurist Jørgen E., f 19 jan 29 på Frdbg (F: driftsleder Emil E. og Ella Sørensen). — St 49 Falkonergården, cand V 59, speciall 69 (fysiurgi). — Marts 59 vikar kand Kbh Kommunehosp rtg afd, april 59 kand KAS Glostrup kir afd, i nov 59 og jan 60 vikar lægeassist Finseninst afd D, febr 60 kand KAS Glostrup afd F, okt-nov 60 vikar kand sst afd A, febr-juni 61 kand sst, aug 61 Kbh Kommunehosp fys afd, sept 62 Frdbg Hosp fys afd, aug 63 Kbh Kommunehosp rtg klin, febr 65 rsl Sct Lukas Stift med afd, april 69 KAS Glostrup fys afd, marts 67 - april 69 1^{rs}l Kbh Kommunehosp fys afd, marts-maj 68 under orlov sst neurol afd, april 69 1^{rs}l Ortopædisk Hosp fys afd, fra april 70 assist overl Sammenslutn af Sygek i Kbh og Frdbg, senere prakt speciall.

Eickhoff, Jens Harald, f 16 jan 49 i Kbh (F: dir Jørgen Harald E. og lærer Else Bodil Valborg Augusta Nielsen). ~ 26 juni 76 i Åkirkeby sygepl Helle Blom, f 27 juni 46 i Rønne (F: chauffør Helge Daniel B. og sygepl Else Hansen). — St 68 Rungsted, cand V 76. — Febr 76 rsl Rigshosp kir afd D, april 77 sst med afd TA, sept 77 kursusstip Kbh Univ, fra sept 78 klin assist Rigshosp kir afd D. — Deltaget i karkir og kredsløbsfysiolog kurser og kongr. — Tidsskr art og foredrag om urol, karkir samt kredsløbsfysiolog emner.



Eidner, Per Olav, f 28 jan 51 i Moss, Norge (F: afdelingschef Trygve E. og fysioterapeut Gerd E.). ~ 10 sept 77 i Klejtrup stud med Mette Bloch Nielsen, f 3 aug 54 i Hobro (F: malermstr Børge Egelund N. og bibliotekar Arla Meta Øllgård Bloch). — St 70 Århus, cand V 78. — Marts 78 vikar rsl Randers Centralsgh lungemed afd, maj 78 Herning Centralsgh rtg afd, nov 78 turnus sst kir afd, maj 79 vikar rsl sst, aug 79 turnus sst med afd, febr 80 vikar rsl sst, marts 80 sst pæd afd, april 80 turnus sst gyn afd. — Foredrag.



† **Eiersted, Erik**, f 15 febr 14 i Hjørring, † 21 okt 76 i Lemming (F: bankdir Axel E. og Jenny Marie Færch). ~ 11 juli 39 i Hjørring Gertrud Anker Lund, f 30 jan 13 i Hjørring (F: repr Christen Anker Marius L. og Anna Ottavia Madsen Østergaard). — St 32 Hjørring, cand S 39. — Sept 39-aug 40 turnus KAS Gentofte afd B og A, okt 40 kand Amtssgh Stege, april 41-marts 43 rsl sst, maj 43 Kjellerup Sgh, marts 46-okt 75 prakt Lemming. — Skolelæge april 49 - 61.



***Eiersted, Peter**, f 21 marts 42 i Stege (F: læge Erik E. og Gertrud Anker Lund). ~ 21 sept 68 i Hørup defektrice Jette Geert Andersen, f 12 marts 48 i Nr Snede (F: cand pharm Henning G. A. og sygepl Inger Nørgård Jensen). — St 60 Th Lang, cand S 68 Århus. — Aug 68 rsl Silkeborg Centralsgh kir-, gyn-, obst afd, jan 70 Kjellerup Sgh med afd, juli 70 rsl Søværnet, febr 71 Kjellerup Sgh med afd, marts 71 1' rsl sst, aug 71 underlækare Kalix Läns las kir klin, Sverige, aug 72 sst med klin, aug 73 1' rsl Nykøbing M Sgh kir afd, fra april 74 kompraksis Lemming.



Eikard, Bent Einer, f 29 nov 33 på Frdbg. — St 53 Schneekloth, cand S 62, speciall 78 (anæstesiologi). — Aug 62 underlækare Ljungby Las med afd, Sverige, nov 62 sst kir afd, okt 63 praksisvikar Åtvidaberg, jan-dec 64 underlækare Sjukstugan Kungsbacka, april 65 rsl FAS Esbønderup, nov 65 1' rsl sst, maj 66 FAC Hillerød med afd B, nov 68 rsl sst pæd afd, april 69 KAS Gentofte med afd C, sept 70 sst anæst afd, april 71 vidensk assist sst, nov 72 rsl sst, april 74 vidensk assist, sept 74 1' rsl Frdbg Hosp anæst afd, juni 76 KAS Herlev anæst afd, febr 78 Sct Elisabeth Hosp anæst afd, fra nov 79 1' rsl Finsensinst anæst afd. — Klin lektor i anæst Frdbg Hosp sept 74-maj 76, KAS Herlev juni 76-dec 77. — Prakt speciall Gentofte 80. — Studierejse Folkerepublikken Kina 79 (akupunktur). — Tidsskr art. — Form reservelægerådet KAS Gentofte 71-72, medl best



Fayl 71-72, form Dansk Anæst Selsk akupunkturudv 72-74, medstift og form Dansk Selsk for Med anvendelse af Transcendental Meditation 79; deltaget i nordiske og int kongr i anæst samt symposier og kongr omhandlende behandl af smertepatienter.

Eiken, Mogens Torben, f 12 jan 21 i Kbh (F: overkir, dr med Thorvald E., † 29 nov 57, og Ella Marie Kristensen). ~ 25 okt 52 Inger M. Jørgensen, f 19 jan 29 (F: fabr Peter J. og Emmy Marie Christensen), æ opl 72. — St 39 Ålborg, cand V 48, speciall 63 (diagnostisk radiologi), dr med 60. — Juni 48-maj 49 turnus Bispebjerg Hosp afd C og D, juni 49 vidensk assist Finsensinst, juni 51 surnum kand Kbh Kommunehosp patol inst, juli 51 fast kand sst afd V, juli 52 assist Rigshosp radiol afd, sept 53 assist Frdbg Hosp radiol afd, maj 54 KAS Gentofte rtg afd, maj 55 2' rsl sst, dec 56 1' rsl sst, sept 58-febr 59 konst overl, marts 61 vidensk assist Radiumstat, marts 62 1' rsl Rigshosp radiol afd, jan 64 overl KAS Gentofte rtg afd, fra 76 adm overl sst. — Radiol kons ved Børnehosp Fuglebakken fra 64. — Undervist i rtg med studentere 62-72, postgraduat underv af sygepl 70-78, undervist i børneradiol for børnelæger 70, 71 og 72, børneradiol for radiologer 70, 71 og 72, A-kurser for radiologer fra 73. — Vikar assist Finsensinst centrallab dec 48-febr 49, surnum assist Statens Seruminst okt 52-april 53, vidensk assist maj 53-april 56. — Studierejser Basel, Zürich og Bonn 57, Stockholm og Göteborg 58, London og Birmingham, USA 63, Wiesbaden 64, New York, Miami 68; isotopkursus 61. — Forf af: Undersøgelser over bacterienes corrodens (disp 60); medfor af: Håndbog for sygeplejersker 1968, medfor og medred af: Røntgenteknik; 69; tidsskr art. — Medl fælles skoleråd for Kbh Amtssgh fra 76, udv vedr radiografuddannelsen fra 76; deltaget i int kongresser i Frankfurt 57, Åbo 58, München 59, Paris 62, Karlovy Vary 63, Rom 64, 65, Wiesbaden 64, Göteborg, Brüssel og Zürich 66, Nice 67, Miami 68, Kbh 68 og 69, Tokyo 69, Brüssel 70, Uppsala 74, Buenos Aires, Rio de Janeiro 70, deltaget i int møder i Europæisk Børneradiol Selsk; officiel opponent. — Tildelt Arvid Nilssons legat 57, Polack-prisen 62, CEA-verkens pris 75, diverse legater.

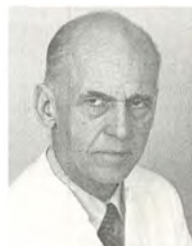

Eilersen, Preben Birger, f 6 marts 23 i Kbh (F: apoteker Thomas E. og cand pharm Ingrid Marie Thaarup Clausen). ~ 1 april 54 i Roskilde husholdningslærer Mette Maria Bierring, f 1 dec 28 i Odense (F: overl, dr med Knud B., † 24 febr 62, og Esther Marie Lorck). — St 41 Metropolitan, cand V 49, speciall 59 (intern medicin, mavetarmsygdomme), 61 (hjertesygdomme), dr med 57. — April 49 turnus Bispebjerg hosp afd B og F, april 50 rsl Hæren, juli 50 vikar kand Blegdamshosp epid afd, aug 50 Bispebjerg Hosp afd B, febr 51 skibslæge ØK, juli 51 vikar kand Blegdamshosp epid afd, aug 51 rsl Hæren, sept 51 kand Dr Louise Børnehosp, marts 52 Rudolph Bergh Hosp, juni 52 fast kand Dr Louise Børnehosp, april 53-marts 54 Blegdamshosp med afd, maj 54-sept 55 Bispebjerg Hosp afd B, okt 55 2' rsl Finsensinst med afd, jan 57 1' rsl FAC Hillerød med afd, fra nov 60 overl FAS Helsingør med afd. — Vikar kand Sindssygehosp Risskov juli 54, assist Med Lab Gutenberghus april 56-jan 57, forsikringslæge Nordlyset, Helsingør fra 69. — Forf af: Undersøgelser over met- og sulfhæmoglobin med særligt henblik på medicamentel cyanose (disp 57); tidsskr art.



Eilertsen, Leo Salling, f 25 jan 09 i Haslev (F: kontorbest Rasmus Povl Sophus E. og Ellen Christine Sofie Salling). ~ 26 jan 36 i Mørkøv Estrid Mary Jensen Spange, f 8 juni 04 i Vig (F: møller Hans Ferdinand Jensen S. og Ane Eriksen), æ opl 69. — St 26 Haslev, cand V 36. — Febr 36 turnus Nykøbing Fl Centralsgh, febr 37 assist Sct Joseph Hosp Nykøbing Fl øreklín, aug 37-dec 63 prakt Store-Heddinge, 64-67 vikariater, jan 68 1^{rs}l Nakkebølle San, sept 70-okt 72 Fåborg Sgh med afd, jan-nov 73 rsl Ringe Sgh, privat Horne Fyn. — Skolelæge okt 44-marts 62, huslæge plejehjemmet Klinten, Rødvig juni 50-dec 63, Store-Heddinge Børnehøve jan 52-dec 63.



Einarson, Olaf, f 12 sept 39 i Århus. — St 60 Sorø, cand 71 Århus. — Rsl Skanderborg Sgh, juni 73 1^{rs}l Statshosp Århus hjernepatol inst, marts 74 rsl Odense Sgh patol inst, juni 75 rsl Århus Amtssgh patol inst, 76 Skanderborg Sgh, 77 Silkeborg Centralsgh, 78 aman Hørring, fra 80 prakt sst.

Einarsson, Fridrik, f 9 maj 09 i Hafnanes, Sudur-Múlasýslu, Island (F: gårdejer Einar Fridriksson og Gudrun Halfdansson). ~ 27 dec 40 i Holstebro Dagny Ingeborg Korsbæk, f 28 marts 21 i Sdr Bjerger (F: først Johannes K. og Marie Kirkegaard). — St 31 Akureyri, med eks S 37 Reykjavik, cand S 43, speciall 49 (kirurgi og kvindesygdgdomme), dr med 56 Reykjavik. — Juli 37 kand Sct Joseph Hosp Odense, okt 37 turnus Odense Amts og Bys Sgh, okt 38 kand sst med afd, nov 38 sst kir afd, febr 39 surnum kand Rigshosp fødeafd B, marts 39 friv assist Kbh Kommunehosp fys klin, juni 40 vikar kand sst, sept 40 kand Bornholm Centralsgh Rønne med afd, sept 41 surnum kand Dr Louise Børnehosp, nov 41 vikar kand Viborg Sgh Vest kir afd, dec 41 surnum kand Rigshosp afd H, jan 42 sst afd F, juni-aug 42 vikar kand Viborg Sgh Vest kir afd, juni 43-april 44 fast kand Kbh Kommunehosp afd V, maj 44 vikar kand Ortopædisk Hosp, sept 44 kand sst, marts 45 vikar rsl Kbh Kommunehosp afd V, juni-sept 45 assist sst kir afd, jan 46 rsl Reykjavik Bys Hosp rtg afd, jan 47-dec 49 1^{rs}l sst kir afd, sept 51 afdlæge sst, 57 assist overkir sst, jan 63-77 overkir sst urol afd, fra juli 77 overl sst geriat afd. — Lektor kir Univ Reykjavik jan 54, docent 59. — Prakt speciall Reykjavik fra 49. — Studieophold USA 53, London 61. — Forf af: Fracture of the upper end of the humerus (disp 56); selvbiografi: Læknir i thremur löndum, 1979; tidsskr art. — Kasserer Reykjavik Lgf 50-52, sekr Island Nordisk kir Foren 61, medl best Islands Kræftforen 56, form Dansk-islandsk Samfund 56, byrådsmedl Reykjavik 59-53; præz Nordisk Kir Foren 79-81; korresp medl i Svensk og Norsk Kir Selsk. — Æresmedl i Island Kir Selsk 78, Nordisk Urol Foren 80, Dansk Kir Selsk 81. — R 58, R¹ 66 (IF).



***Eirby, Grethe Marie**, f 31 aug 18 i Køge (F: godsekspeditor Lauritz Frantz Rudolf Holm og Karen Margrethe Faarftoft). ~ 22 febr 47 i Ringsted forretningsfører Paul Eigil E., f 11 febr 12 i Ejby. — St 36 Roskilde, cand V 44. — April 44 vikar turnuskand Kalundborg Sgh, juli 44 turnus Århus Amtssgh, juli 45 vikar Århus Kommunehosp med afd, aug 45 fast kand Ringsted Sgh, aug-nov 46 vikar kand Juelsminde Hosp,

febr-juli 47 kand Tub Hosp Årup, sept 48 Ålborg Kommunehosp tub afd, maj 52 sst rtg afd, juni-juli 53 sst kir afd, okt 53 prakt Ålborg, jan 67 1^{rs}l Forsorgscentret Vodskov, okt 68 rsl Ålborg Sgh geriat afd, sept 71 prakt Ålborg, fra jan 72 privat.

Eisbo, Jørn, f 15 sept 48 i Holbæk (F: kantorchef Arne Ejner E. og Irma Viola Sørensen). ~ 5 juli 75 i Købelev adj Inge Lise Friis Pedersen, f 16 juni 46 i Nakskov (F: proprietær Knud Friis P. og Astrid Fausing Christoffersen). — St 67 Stenhus, cand S 75. — Aug 75 Kristianstad Sjukh, Sverige, sept 75 KAS Gentofte kir afd S, okt 75 Ribe Sgh kir afd, nov 75 rsl Centralsgh Holbæk kir afd, nov 76 sst gyn-obst afd, maj 78 sst med afd, nov 78 sst gyn-obst afd, april 79 sst psyk afd, sept 79 sst med afd, fra marts 80 rsl sst psyk afd. — Kons alkoholamb Holbæk fra april 79. — Vagtlæge fra maj 76. — Deltaget i almen med kursus i Odense nov 80.

† **Eisenhardt, Knud**, f 14 dec 02 i Hjørring, † 10 okt 67 i Ålborg (F: grosserer Ove Peter Andreas E. og Jensine Kirstine Iversen). ~ 14 juni 31 i Kbh Anna Elisabeth Høyer-Christensen, f 24 marts 06 i Asmindrød (F: skoleinsp Fritz Peter C. og Anna Boytilde Høyer Petersen). — St 21 priv, cand V 31. — Aug 37-jan 28 kand Sct Hans Hosp, marts 31 aman og priv rsl Tarm Amtssgh, nov 31 rsl sst, nov 32 prakt Sdr Felding, juli 42 Nyborg, nov 56-dec 63 prakt Spjald, fra jan 65 rsl Ålborg Amtssgh rtg afd. — Læge Hjemmet for døve Mænd juli 42, jernbanelæge 42, assist fængselslægen Nyborg sept 45.

Eisgart, Finn, f 7 aug 47 på Frdbg (F: socialleder Preben Chr. Vilhelm E. og overassistent Kirsten Betty Mortensen). ~ 2 juni 79 i Nr Vedby sygepl Annette Krøll Nielsen, f 3 april 55 i Nr Vedby. — St 66 Efterslægt, cand V 74, ECFMG 74. — Febr 74 vikar rsl Rigshosp øjenafd, nov 74 rsl Nykøbing Fl Centralsgh kir afd, under orlov juli-sept 75 sst gyn afd, april 76 underlægeskole, juli 76 rsl Vånersborg Las med afd, marts 77 Flyvevåbnet, nov 77 Rigshosp øjenafd, jan 78 Blindeinst øjenklin, april 78 KAS Glostrup neurokir afd, april 79 KAS Gentofte øjenafd, juli 79 Næstved Centralsgh øjenafd, fra febr 80 rsl Rigshosp øjenafd. — Tidsskr art. — Medl best Foren af Yngre Oftalmologer fra marts 81.



***Eisum, Anders Koch**, f 20 maj 52. — Cand S 81 Århus.

Eisum, Ejliif Frank, f 28 juni 18 i Kbh (F: maskinmstr Georg Alfred Pedersen og Edith Leonie Johanne (nfv) ~ 6 juni 48 i Århus laboratorieassistent Ellen Johanne Koch, f 24 juni 25 i Århus (F: post-og telegrafkasserer Johan Heinrich David K. og Anna Marie Eriksen). — St 38 priv, cand S 46, speciall 61 (oftalmologi). — Jan 47 turnus Militærhosp, jan 48 kand Dronninglund Sgh, april 49 kand Hobro Sgh, maj 50 skibslæge ØK, okt 50 vikar kand Nationalforen Hosp for kir tub Juelsminde, jan 51 1^{rs}l Åbenrå Sgh, okt 51 1^{rs}l Hobrå Sgh, sept 54 kand Århus Kommunehosp neurokir afd, juni 55 vikar kand sst øjenafd, jan 56 kand sst, jan 57 vikar klin assist Århus Kommunehosp øjenafd, maj 57 vikar kand sst, nov 57 klin assist sst, juni 60-78 overl Forsvarets Lægekorps, fra juli 61 prakt speciall Århus. — Rsl Hæren marts 48, fast rsl Forsvarets Lægekorps juli 56. — Tidsskr art. — Medl best Danske Militærlæger Org 57, Lkf Århus 70-72, repr FAS 72.



† **Ejlers, Marius Ejler**, f 3 dec 1883 i Fåborg, † 13 nov 64 i Kbh (F: dyrlæge Rasmus Rasmussen og Kirstine R.) (nfv 12). ~ 1 marts 12 i Hørsholm Sigrød Asta Schacke-Andersen, f 4 maj 1886 i Hillerød, † 3 okt 64 i Fåborg (F: snedkermstr Harald Martin A. og Mathilde Elise Constance Schacke). — St 01 priv, cand S 09. — Sept-nov 08 kand Øresundshosp, juli 09 aman, okt 09 assist prof Jens Schous klin, april 10 skibslæge ØK, sept 10 vikar, nov 10 vikar rsl Næstved Centralsgh, dec 10-maj 11 turnus Øresundshosp, dec 10-maj 11 till 2 assist Kbh Poliklin neurol afd, juni 11 turnus Sct Joseph Hosp kir afd, dec 11 vikar, febr 12 prakt Skive, nov 17-nov 46 Fåborg, dec 17-marts 20 till assist Fåborg Sgh, dec 46 privat Horne, senere Fåborg. — Jernbanelæge april 18-okt 33, læge Hvedholm Plejehjem april 29-dec 53, tilsl læge rekreationshjemmet Baronessens Hvilegh Svanninge Bakker 36. — Studierejser Belgien og Sverige.

* **Ejlertsen, Bent**, f 20 aug 55. — Cand S 81 Odense.

* **Ejlertsen, Aase**, f 24 maj 47 i Kbh (F: overlærer Jørgen Jeppe E. og Rigmor Agnete Heilesen). — St 66 Akad kursus, cand S 76 Odense. — Aug 76 rsl Gigthosp Skælskør.



* **Ejsing, Lars Ole**, f 15 dec 38 i Kbh (F: repr Povl E. og Anna Margrethe E.). ~ 1° 20 juni 61 i Kbh bibliotekar Inge Margrethe Martinsen, f 11 april 36 i Kbh (F: snedkermstr Leo M. og Wanda M.), æ opl okt 72; 2° 7 okt 72 i Roskilde sygepl Gitte Reimer, f 16 febr 50 i Nykøbing Sj (F: insp Leif Hans Johansen og sygepl Kirsten Pedersen). — St 57 Johannesskolen, cand V 67. — April 67 vikar rsl Centralsgh Holbæk med afd, juni 67 sst, sept 67 rsl Elisabeth Hosp Holbæk, aug 69 vikar 1° rsl sst psyk afd, febr 70 1° rsl sst, juni 70 rsl Alborg Sgh Syd neuromed afd, juli 71 vikar rsl Centralsgh Holbæk kir afd, aug 71 rsl sst, okt 71 1° rsl sst psyk afd, marts 72 rsl Sct Hans Hosp afd D, okt 72 1° rsl sst.

* **Ejsted, Rolf**, f 5 sept 49 i Odense (F: forpagter Preben E. og Inge Marie E.). ~ 8 marts 75 i Gerskov væver Ellen Merril Knudsen, f 28 jan 54 i Thyborøn (F: forstander Niels Chr. K. og Johanne Kjeldgård K.). — St 68 Odense, cand S 77 Odense. — Juli 77 rsl Odense Sgh psyk afd, juni 78 sst lungemed afd, sept 78 Bogense Sgh kir afd.



* **Ejstrup, Leif**, f 19 nov 46 i Odense. — St 69 Fyns Kursus, cand V 76 Odense. — Maj 76 vikar rsl Esbjerg Centralsgh med afd.

* **Ekberg, Øivind Roar**, f 20 jan 45. — St Oslo 64, cand S 73, norsk cand 73. — NL.

* **Ekeberg, Reidun**, f 13 febr 38 i Norge. — Tysk cand 66, dansk jus 68.

* **Ekelund, Bo**, f 18 jan 51. — Cand V 79.

Ekstam, Agnes Margrete, f 2 juni 25 i Kalundborg (F: skoleinsp Peder Rasmussen Skouby og lærer Susanne Poulsen). ~ 29 april 50 på Frdbg civiling Lars Nils E., f 7 juli 12 i Växjö, Sverige (F: bryggeriejer Isak Valter Isidor Lambert E. og Ingrid Elisabeth Andersson Agell). — St 43 Haslev, cand V 51, svensk jus 66, svensk speciall 70 (intern medicin). — Okt 66 underlækare Samariterhjemets Sjukh Uppsala, Sverige, jan 73 Kungsgårdets Sjukh, aug 74 Akademiska Sjukh, jan 75 Ulleråkers Sjukh, juni 75 afdelingslækare Kungsgårdet, juni 76 bitr overlækare sst, fra juni 81 overl sst. — Slægtslitt: Elvig Larsen og Bernhard Larsen: Hagelskjær-Slægterne, 1944.

* **Ekstrøm, Knud**, f 9 marts 29 i Kbh (F: prokurist Aage Ekstrøm Larsen og Gudrun Sofie Hansen) (nfv 64). ~ 2 febr 57 i Århus stud mag Birthe Løkkegaard Hansen, f 28 maj 33 i Århus (F: kontorchef Henning Løkkegaard H. og direktice Erna Kristensen). — St 48 Efterslægt, cand S 56, speciall 71 (psykiatri), dr med 72. — Juli 56 underlækare Källshagens Sjukh Vänersborg psyk afd, Sverige, sept 56 turnus Øresundshosp Helsingør, jan 57 herunder klinacist Sct Joseph Hosp obst afd, sept 57 underlægeskole, dec 57 kand Statshosp Nykøbing Sj, juli 58 vikar 2° rsl sst, dec 58-juli 59 rsl Hæren, april 59-febr 60 2° rsl Montebello Helsingør, marts 60 underlækare Central-las Gävle kvindeklin, marts 62 2° rsl Statshosp Nykøbing Sj, juni 63 vikar 1° rsl, sept 63 1° rsl sst, jan 64 rsl Rigshosp psyk afd O, juli 65 fung 1° rsl sst, okt 65 rsl sst, jan 66 fung 1° rsl sst, juli 66 rsl sst, marts 67 Bispebjerg Hosp afd G, sept 67 vikar klin assist Rigshosp psyk afd O, nov 67 klin assist sst, april 70 vikar rsl sst, maj 70 1° rsl sst, nov 70 fung overl sst, marts 71 rsl KAS Gentofte afd N, sept 71 1° rsl Rigshosp afd O, fra nov 72 overl FAC Hillerød afd P. — Psyk kons skolehjemmet Egevang okt 65, ungdomshjemmet Hvidborg febr 66-71, Samfundet og Hjemmet for vanføre jan 71, Frederiksborg Amts Ungdomscenter nov 72. — Klin underviser i psyk Kbh Univ april 70-marts 72, lektor sst fra april 72, lærer i psyk postgraduat uddannelse af jordemødre Rigshosp fra 69, og af speciall i gyn og obst fra 72, lærer Kbh Univ videreuddannelse i almen med 72 og for klientbehandler i Frederiksborg amt fra dec 72. — Praksisvikar Helsingør april-sept 59; censor-suppl psyk Kbh Univ fra marts 73. — Forf af: Gonorrhoe hos unge. Social- psykiatriske, seksuologiske og venerologiske aspekter (disp 72); tidsskr art. — Medl Narkotikakom for Frederiksborg Amt fra dec 72.



* **El-Galaly, Ahmed Abdel Fath Raouf**, f 11 jan 44 i Ægypten. — Dansk jus 76.

* **Elb, Søren**, f 29 maj 32 i Kbh (F: maskinmstr Thorvald E. og Ingeborg Marie Olesen). — St 51 Østersøgade, cand V 59, speciall 68 (anæstesiologi). — April 59 turnus Esbjerg Centralsgh, febr 60 kand sst, juli 60 2° rsl sst kir afd, juni 62 Odense Amt og Bys Sgh afd C, juni 63 narkoselæge Bispebjerg Hosp, april 65 1° rsl sst anæst afd, fra aug 68 overl Hjørring Sgh anæst afd.

Elbirk, Anders, f 28 okt 42 i Hellerup (F: lektor, cand mag Henning Bruun E. og seminarielærer Signe Kjems). ~ 28 nov 66 i Skovshoved adj, cand scient Lillian Hanne Ussing, f 6 maj 42 på Frdbg (F: tandlæge Bent Lavigné U. og Giesella Mogensén). — St 62 Virum, cand S 70. — Aug 70 underlægeskole, nov 70 vikar rsl Bispebjerg Hosp lungemed afd, febr 71 sst kir afd F, aug 73 rsl FAS Frederikssund med afd, nov 74 Rigshosp, maj 75 rsl kursist Bispebjerg Hosp, maj 77 rsl sst ortopæd- og karkir afd M, juli 78 1' rsl sst, april-sept 81 under orlov KAS Glostrup neurokir afd. — Undervist i kir Sygeplejeskolen Bispebjerg hosp 75 og 76, i infektionsprofylakse efteruddannelse for sygepl sst 76 og 77, i ortopædkir og optræning efteruddannelse for lægeskr Kollektive 79, vikar klin lektor i kir Bispebjerg Hosp aug 80-marts 81. — Rsl Hæren aug 71-marts 72, fast skadevagt Bispebjerg Hosp skadestuen maj 73. — Form reservelægerådet Bispebjerg Hosp sept 77-sept 79, medl repr Fayl nov 78-nov 80.



***Elbrønd, Henrik**, f 31 maj 54. — Cand S 81 Århus.

Elbrønd, Ole, f 21 juli 26 i Slagelse (F: disponent Christian Jensen E. og Ellen Kristensen). ~ 15 marts 52 i Korsør børnehavelærer Anna Elisa Hjorth Jensen, f 24 jan 29 i Korsør (F: havnemstr Jacob Hjorth J. og Anna Vika Holm). — St 44 Slagelse, cand V 52, speciall 63 (oto-rhino-laryngologi), dr med 71 Århus. — Febr 52 turnus Næstved Centralsgh, febr 53 kand Amtssgh Stege, juni 54 rsl Søværnet, febr 56 kand Korsør Sgh, sept 56 1' rsl Amtssgh Stege, okt 58 kand FAC Hillerød øreafd, okt 60 Sundby Hosp øreafd, dec 62 1' rsl FAC Hillerød øreafd, febr 64 Århus Kommunehosp øreafd, febr 65 rsl sst afd G, juni 65 Statens Hørcentral Århus, dec 65 1' rsl Århus Kommunehosp øreafd, febr 67 klin assist otol Århus Univ, fra sept 67 overl Århus Kommunehosp øreafd. — Kons øre-næse-halssygdt Stathosp Risskov 67-74. — Lektor oto-rhino-laryngol Århus Univ fra sept 67, prof sst fra 76. — Censor oto-rhino-laryngol Odense Univ 79. — Studierejse Stockholm 64 (larynxkursus), USA 67 (otokir), Oslo 72 (tumorkir), Göttingen 73 (facialiskir), London 73, New York og Stockholm 74 (tumorkir), Åby 75 (thyreoidesygd). — Forf af: Defekter i mellemøreknoglekæden i ører med intakt trommehinde (disp 71); red af: Dansk Oto-Laryngol Selsk Forhandlinger 68-70; tidsskr art. — Form Dansk Oto-Laryngol Selsk efteruddannelsesudv 70-76, form Dansk Oto-Laryngol Selsk 76-78. — Tildelt Oticonlegat 67.



† **Eldahl, Niels Arnold**, f 4 sept 1899 på Frdbg, † 14 dec 78 (F: kommunelærer Niels E. og Ellen Marie Pedersen). — St 18 Schneekloth, cand V 27, speciall 38 (intern medicin), 50 (hjerte-, mave- og tarmsygdomme), dr med 33. — Okt 34 kand Stathosp Sønderborg, De Gamles By, Bispebjerg Hosp afd D, Børnehosp Fuglebakken, Rigshosp afd H, Blegdamskosp, klin assist Øresundshosp, fast kand Bispebjerg Hosp afd B, 2' rsl sst afd C, marts 39 rsl Blegdamskosp, april 39-42 1' rsl Bispebjerg Hosp afd C, okt 47 Militærhosp med afd, fra 39 prakt Frdbg. — Forf af: Investigations into the oscillatory method for determination of systolic blood pressure, its principles and some errors involved in its use (disp 33).

Eldon, Finn Knud, f 13 okt 52 i Trinidad (F: civiling Flemming Jørn Harboe E. og designer Marja E.). ~ 16 dec 78 i Vejle socialrådg Nina Almstrup Olesen, f 7 juni 52 i Ringsted (F: kordegn Arne O. og kontorassistent Jonna Valborg Almstrup). — St 71 Ordrup, cand V 81. — Juni 81 vikar rsl KAS Gentofte patol-anat inst. — Forf af: Udvalgte anatomiske tegninger i makroskopisk anatomi, 1977. — Slægtslitt: Kirsten Borg m fl: Slægterne Harboe og Rasmussen, 3 udg 1971.

***Eldon, Kim Henrik**, f 10 okt 45 i Hellerup (F: læge Knud E. og fysioterapeut Bodil Park). — St 64 Aurehøj, cand S 74, ECFMG 74. — Juli 74 vikar rsl KAS Gentofte kir afd D, aug 74 rsl sst gyn-obst afd G, senere KAS Herlev kir afd H. — Læge Mødrehjælpen antikonceptionsklin jan 76. — Slægtslitt: Slægterne Harboe og Rasmussen, 3 udg 1971.



Eldon, Knud-Erik Harboe, f 11 sept 18 i Kbh (F: dir Emil Frits August E. og Ingeborg Gunnensen Harboe). ~ 5 marts 44 i Kbh fysioterapeut Bodil Park, f 6 maj 22 i Hellerup (F: ors Aage Köhlert P. og Helga Elisabeth Zeuner). — St 36 Øregård, cand V 44, speciall 66 (klinisk blodtypeserologi). — Febr 44 voluntør Landbohøjskolen forsøgs-lab dyrefysiolog afd, juni 44 turnus Bispebjerg Hosp afd B, dec 45 sst afd A, juni 45 kand Kbh Kommunehosp psyk afd, dec 45 Nørre Hosp, dec 46 sst afd VII, dec 47 1' rsl Amtssgh Roskilde tub stat og afd, maj 48 heldagsassist Statens Serumsinst blodtypeafd, april 53-nov 72 leder Nordisk Insulinlab blodgruppelab, fra 72 kons sst samt prakt speciall fra 66. — Kons blodbank KAS Gentofte fra april 61, Frdbg Hosp fra sept 64, Amtssgh Roskilde fra juni 72, Diakonissestift fra nov 75. — Undervist i blodtypeserol og blodtransfusion for sygepl og stud med på forsk hosp fra F 70. — Rsl Hæren marts-maj 46. — Studierejser England, Frankrig, Belgien og Holland 49 (om blodbanker), Kenya, Tanzania, Zanzibar, Rhodesia, Sydafrika, Ætiopien 63 og Ægypten 65 (om blodgruppebestemmelser og forligningsprøver), Europarådskursus, Frankrig 75 (databehandl i blodbanker). — Tidsskr art. — Deltaget i blodtransfusionskongr i Bochum 54, Würzburg 57, Rom 58, Salzburg 59, Braunschweig 60, Wien 61, Madrid 68, Milano 69 og Teheran 71. — Gæsteforelæsnings om blodgruppebestemmelser på Kort i Lgf i Addis Abeba 63, Cairo 65 og Kinshasa Univ 70. — Poul Harboe (mødrene): Pastor N. M. Harboe og Anna Truch's Descendenter, 3 udg 1971.



***Eldov, Kent**, f 18 aug 52. — Cand S 80.

Eldrup, Ebbe, f 28 maj 50 i Kbh (F: overing Erik Aage E. og antikvitetshdlr Inga Christine Jørgensen). — St 74 Zahle, cand S 81. — Junisept 81 vikar rsl FAC Hillerød ortopædkir afd O. — Undervist Kbh Univ med anat sept 76-dec 78, i anat Skolen for Fysioterapeuter Kbh jan 79-sept 80, i sygdomslære sst sept 80-juli 81. — Tidsskr art. — Deltaget i Alfred Benzon symposium 15 Kbh 80.



Eldrup, Inge Munk, f 29 maj 46 i Kbh. — St 64 Ordrup, cand S 71. — Juli 71 vikar rsl Dr Louise Børnehosp, okt 71 Kbh Kommunehosp afd I, dec 71 rsl sst, maj 72 Diakonissestift kir afd, marts 73 vikar rsl Rigshosp børneafd TG, juni 73 Diakonissestift med afd, okt 73 rsl KAS Gentofte anæst afd, jan 74 Diakonissestift med afd, marts 75 vikar rsl Rigshosp børneafd TG, sept 75 dept of ped, Queens Univ, Kingston Ontario, Canada, aug 76 vikar rsl Rigshosp børnepsyk afd, nov 76 lægeassistent sst børneplejestat, jan 78 rsl Sct Hans Hosp afd F, jan 80 vikar rsl Vangedehuse, fra aug 80 rsl Rigshosp børnepsyk afd.

***Eldrup, Jesper**, f 1 dec 46. — Cand V 74.

Eldrup-Jørgensen, Poul, f 10 sept 30 i Vejle (F: overl Viktor Jørgensen og Ebba Mette Eldrup). ~ 9 marts 57 i Århus Birgit Eiling, f 29 maj 31 i Århus (F: prokurist Anders Martin Larsen E. og Marie Larsen). — St 50 Vejle, cand S 59 Århus, speciall 65 (oftalmologi). — Juli 59 vikar 2' rsl Vejle Sgh rtg afd, nov 59 turnus Odense Amts og Bys Sgh, nov 60 kand Århus Kommunehosp neurokir afd S, febr 62 vikar 2' rsl sst, maj 62 vikar kand sst øjenafd, okt 62 surnum kand sst, nov 62 kand sst, juli 63 2' rsl Odense Amts og Bys Sgh øjenafd, aug 65 vidensk assist Rigshosp oftalmopatol lab, sept 69 rsl Rigshosp afd E, marts 71 1' rsl sst øjenafd E, fra 73 prakt speciall Hørsholm. — Kons FAS Hørsholm. — Fra aug 67 prakt speciall Hørsholm. — Tidsskr art. — Repr FAS Lkf Frederiksborg Amt.



Eldrup-Jørgensen, Svend, f 15 aug 25 på Frdbg (F: overl Viktor Jørgensen og Ebba Mette Eldrup). ~ 13 aug 49 i Dronninglund Asta Christensen, f 23 april 25 i Dronninglund (F: stationsleder Karl C. og Ane Kristine Nielsen). — St 43 Vejle, cand S 51, ECFMG 59, New York State jus 59, amer speciall 62 (anæstesiologi). — Juli 50 vikar kand Vejle Sgh radiol afd, sept 50 vikar turnuskand sst med afd, sept 51 vikar turnuskand Tønder Sgh, okt 51 Brønderslev Sgh, dec 51 klinicist Rigshosp fødeafd A, jan 52 turnus sst afd B og D, jan 53 årskand sst afd D, febr 53 rsl Hæren, juni 53 årskand Rigshosp afd D, maj 54 årskand sst radiol afd, sept 54-sept 56 res associate Urology Research Lab Univ Rochester, Med Center, Strong Memorial Hosp, Rochester NY, USA, jan 57 residency and res Fellow, division of anesth Univ of Rochester, Med Center Rochester New York, USA, sept 59 assist anesthesiologist Strong Memorial Hosp Rochester, juli 62 associate anesthesiologist sst, fra juli 68 senior associate anesthesiologist sst. — Instructor i anæst Univ of Rochester jan 59, senior instructor sst juli 60, assist prof sst juli 62, fra juli 68 associate prof sst. — Vikar kand Vejle Sgh radiol afd juli 50, vikar turnuskand sst med afd sept 50, underlæge Hæren sept 51, vikar turnuskand Tønder Sgh sept 51, vikar turnuskand Brønderslev Sgh okt 51. — Deltaget i Atom Med Tour arrangeret af US Atomic Energy Com juni 55 samt deltaget i diverse kongresser omhandlende anæst emner. — Tidsskr art. — Fulbright grantee 1954. — Slægtslitt (modrene): Gerda Elisabeth Kindt: Anetavle for Slægten Kindt, 1940.



Elers, Jens, f 12 okt 43 i Randers (F: telefonform Elers Marius Kristensen og Ingeborg Jørgensen) (nvf 82). ~ 15 sept 73 i Randers sygehj Ilse Ankjær Hansen). — St 63 Randers, cand V 73 Århus. — Febr 73 rsl Vejle Sgh kir afd, marts 75 1' rsl sst lungemed afd, juni 76 lung overl sst, jan 77 1' rsl sst cardiol afd, febr 78 rsl sst gyn-ung afd, maj 78 1' rsl sst cardiol afd, fra okt 79 prakt Hedensted. — Underviser sygeplejeskolen Vejle amt 74-79, i idrætstraumatol Odense Univ fra 79. — Idrætslæge Idrætsskolin i Vejle fra 79. — Tidsskr art om bl a doping, vægtløftning og træningsfysiologi. — Member of EWF Med Comm 72-80, Amer College of Sports Med fra 73, IWF Med Comm fra 73, medl af Dansk Idræts Forbunds dopingkontroludv fra 78, medl af DIMS fra 81; deltaget i int sportskonf og kongr bl a Canada 76, Finland 77, Rom 78, Schweiz 79 og Holland 81, deltaget i symposium i Rom 81.

***Elgaard, Per Büttner**, f 1 juni 40 i Kbh (F: civiling Axel Peter Johannes E. og Ruth Büttner Jahnsen). — St 59 Østersgade, cand 66, speciall 76 (gynækologi og obstetrik). — Juli 66 rsl Bispebjerg Hosp med afd F, maj 70 rsl Odense Sgh med afd C, nov 70 FAC Hillerød almen kir afd, maj 75 1' rsl Sct Joseph Hosp Esbjerg gyn-obst afd, fra 77 prakt Esbjerg.

***Elholm, Erling**, f 26 marts 45. — Cand V 73 Århus.

Elholm, Klaus Torben, f 22 sept 42 på Frdbg (F: bagermstr Poul Jørgen E. og Ketty Nielsen). ~ 5 okt 73 i Svanninge lægeskr Cecilie Bjørnager, f 21 nov 42 i Frederikshavn (F: Max Sørensen og Henny S). — St 61 Rødovre, cand S 72. — Juli 72 rsl KAS Glostrup kir afd D, jan 73 Fåborg Sgh kir afd, okt 74 KAS Glostrup kir afd A, juni-aug 75 vikar rsl Amtssgh Fakse med afd, juli-nov 76 KAS Glostrup med afd C, dec 76 rsl KAS Glostrup anæst afd, april 77 Rigshosp ortopæd-kir afd U, juni-aug 78 vikar rsl FAC Hillerød psyk afd P, aug 79 Hvidovre Hosp neurokir afd, april 80 Rigshosp børneortopæd-kir afd Ø, fra maj 81 sst ortopæd-kir afd Ø. — Vikar assist læge Sikringsst 80. — Underviser sygeplejeleer Fåborg og Glostrup 73, 74 og 75. — Lægevagt Frederiksborg amt 76-78. — Deltaget i kursus London-Nottingham 81 (ortopæd-kir). — Tidsskr art og foredrag. — Tillidsrepr for yngre læger Rigshosp afd U, medl lægerådet sst 80-81.



***Eliassen, Birte**, f 28 febr 34. — Cand S 71.

Eliassen, Kirsten Rokkjær, f 3 okt 53 i Jenslev (F: gårdejer Lars Peter Rokkjær E. og Inger Elisabeth Hansen). — St 72 Roskilde, cand V 81. — Marts 81 vikar rsl Frdbg Hosp med afd E, maj 81 KAS Herlev anæst afd.

***Eliassen, Per Robert Topp**, f 22 okt 44. — Cand V 71.

***Eliassen, Poul Niels Bernhard**, f 20 marts 02 i Kbh (F: prokurist Hans Peder E. og Marie Johanne Johansen). ~ 1° 2 dec 30 i Egvad Bodil Kirstine Hjerck, f 29 dec 1896 i Ribe, † 13 febr 45 i Køge (F: distriktbest Hedeselsk Peder H. og Dorthe Lund); 2° 20 nov 47 afdelingssygepl Ingrid Jacobsen, f 1 april 12 i Frederikssund. — St 20 Efterslægt, cand V 28, speciall 36 (kirurgi), 42 (obstetrik og gynækologi). — Febr-aug 28 vikar friv assist, okt 28 rsl Tarm Amtssgh, marts 30 kand Sindssygehosp Risskov, juni 30 turnus Århus Kommunehosp, juni 31 friv assist, jan 32 1° rsl Ringsted Sgh, nov 32 2° rskir Ålborg Amtssgh, aug 34 1° rskir Ålborg Kommunehosp, nov 39 2° rsl Fødselsanstalten Jylland, maj 41 konst overl Amtssgh Lemvig, juni 41 surnum kand Rigshosp afd H og Rudolph Bergh Hosp, sept 41 overl Amtssgh Køge, 43-marts 53 visit læge, 66 overkir Amtssgh Køge, fra april 72 privat Køge. — Tilsl læge Sygek rekonvalescenthjem og massageklin Hasserris aug 34. — Medl overepidemiokom Kbh amt 42.

***Elkjær, Poul**, f 31 aug 32 i Randers (F: repr Ove Klein E. og mannequin Agnes Ragnhild Thorborg). ~ 11 aug 56 i Sundsvall sygepl Karin Leonora Birgitta Rindell, f 24 febr 34 i Härnösand (F: bostandsinsp Karl Ivar Petterson og malermstr Elsa Linnea Nielsson). — St 51 Århus, cand S 58 Århus, speciall 66 (anæstesiologi). — Juli 58 vikar kand Statshosp Århus, okt 58 turnus Hobro Sgh, okt 59 fast kand sst kir afd, dec 60 vikar 2° rskir sst, jan 61 vikar kand Århus Kommunehosp anæst afd, juni 61 fast kand sst, okt 61 rsl Hæren, nov 61 till vikar Tarm Amtssgh, juni 62 2° rsl Århus Kommunehosp anæst afd, aug 64 1° rsl sst, sept 65 rsl Silkeborg Centralsgh med afd, febr 66 1° rsl sst, fra jan 67 overl Holstebro Centralsgh anæst afd. — Natlæge Århus aug 64 - juli 66. — Suppl Fayl 62, medl best Lkf Ringkøbing Amt 72.

Elkjær, Søren Peter, f 18 sept 48 i Roskilde (F: rådging Mogens E. og Tove Karen Larsen). ~ 2 okt 71 i Roskilde adj Gertrud Tove Larsen, f 3 april 50 i Ålborg (F: domorganist Rosenkvist Helvig L. og klaverlærer Cecilie Klein). — St 68 Roskilde, cand V 75. — Febr 75 vikar rsl Amtssgh Roskilde langtidsmed afd, april 75 Kbh Kommunehosp V afd, aug 75 underlægeskole, nov 75 - juni 76 rsl Flyvevåbnet, juni 76 rsl rotant FAS Frederikssund, nov 77 Amtshosp Nykøbing Sj mandpsyk afd, juni 78 FAS Frederikssund med afd, febr 79 vikar rsl sst, juni 79 Amtssgh Roskilde pæd afd, okt 79 rsl sst med afd, juni 81 vikar rsl Hvidovre Hosp dermato-venerol afd, fra sept 81 rsl Amtssgh Roskilde med afd. — Rsl Sundby Hosp kir afd april-juni 73, vikar distriktlære Jämtland Län, Sverige jan og aug 74, vikar rsl Amtssgh Roskilde med afd juli 74. — Deltaget i kursus i almen med Odense Univ nov 80.



***Elle, Bo**, f 1 april 52. — Cand S 78 Odense.

† **Ellebjer, Johanne Margrethe**, f 15 febr 14 i Østøfte, † 5 dec 69 i Kbh (F: lærer Hans Ejler Hansen E. og Agnes Hedvig Rasmussen). — St 32 Nykøbing Fl, cand S 42, speciall 55 (neurologi og psykiatri). — Jan 43 turnus Amtssgh Roskilde, jan-april 44 vikar turnuskand sst kir afd, marts 44 surnum kand sst øreafd, maj 44 vikar sst med afd, aug 44 kand Sct Hans Hosp, nov 44 2° rsl sst, nov 46 surnum kand Kbh Kommunehosp gyn afd, dec 46-maj 47 kand sst psyk afd F, 47 vikar sst psyk poliklin, juni 47 vikar Vejle Sgh med afd, sept 47 2° rsl Kolonien Filadelfia epilep afd, april 50 1° rsl sst, maj 52 helårskand Odense Amts og Bys Sgh Afd N, maj 53 vikar sst, fung 1° rsl sst 9 mdr, okt 53 halvårskand

Bispebjerg Hosp neurokir afd, maj 54 vikar kand Rigshosp neuromed afd, juli 54 halvårskand sst, jan 55 vikar kand sst, marts 55 halvårskand Dr Louise Børnehosp, juni 55 afdlæge Kolonien Filadelfia epilep afd, fra april 60 assist overl sst børne- og mands epilep afd. — Tidsskr art.

***Elleby, Hans Martin**, f 27 dec 38 i Holeby, Lolland (F: overlærer, sognepræst Kaj Herreborg E. og Jenny Kristine Jacobs Pedersen). — St 58 Metropolitan, cand V 68. — I Sverige.

† **Ellebæk, Jørgen**, f 11 marts 09 i Vejle, † 24 febr 67 i Kbh (F: ejendomsmægler Niels Larsen E. og Sara Poulsen). ~ 1 febr 36 i Søllerød Helga Juul Christensen, f 17 juni 10 i Norup (F: stationsforst Laurs C. og Maren Andersen Møller). — St 28 Kolding, cand V 38. — Febr 38-jan 39 turnus Rigshosp afd A og D, marts 39 vikar, maj 39 kand Sorø Sgh, sept 39-juli 41 rsl, sept-nov 39 till rsl Hæren, aug 41 prakt Vamdrup, skolelæge Vamdrup, Skanderup, Hjarup og Seest, aug 49 prakt Sdr Bjert, jan 62 ansat Torby Länslas Sverige, april 63 Sandviken Las, febr 64 Värnamo Las, 65 skibslæge, 66 læge Helse rejser.



Ellebæk, Lars, f 5 okt 43 i Århus (F: læge Jørgen E. og Helga Juul Christensen). — Cand S 73, svensk jus 76. — Juli 73 rsl Rigshosp afd U, aug 73 Karlshamn Länslas kir afd, Sverige, febr 74 sst med afd, febr 75 St Lars Sjukh Lund, psyk afd, juni 75 Helsingborg Las pæd afd, dec 75 FAC Hillerød anæst afd, aug 76 Frdbg Hosp øre-næse-hals afd, dec 77 Hvidovre Hosp ortopedkir afd, juli 78 sst plastik- og brandsårafd, maj 79 Rigshosp øre-næse-hals afd, fra juli 81 KAS Glostrup øre-næse-hals afd. — Skadestuelæge Helsingborg Las nov 75, visitator Kbh Kommunehosp nov 76, vagtlæge Tårstrup febr 77, Kbh dec 78 og Albertslund juni 79. — Slægtslitt: Lars Bo Thomsen: Boernes Historie og Slægtstavler 1546-1960, 1960.



Ellefsen, Andor Elias, f 21 juli 37 i Midvåg, Færøerne (F: tømrer Hans E. og Gunhild Rasmussen). ~ 16 aug 58 i Thorshavn bankassistent Kamma Reinert Joensen, f 12 nov 37 i Thorshavn (F: repr Olaf Reinert J. og Hanne, f Joensen). — St 58 Føroya Lagtings studentkursus, cand S 67. — Juli 67 rsl Landssgh Thorshavn med afd, marts 68 sst kir afd, fra april 69 kommlæge Thorshavn, maj-sept 65, vikar rsl Landssgh Thorshavn med afd, april-juni 66 Våksjø Centralllas rtg afd, juni-aug 66 KAS Gentofte kir afd. — Studierejse London marts 80. — Tidsskr art. — Medl best Læknafelag Føroya fra jan 72, medl praksisudv fra jan 72, form fra 77, medl repr P.L.O. fra 77.



Ellefsen, Daniel Peter Højgaard, f 19 okt 37 i Midvåg Færøerne (F: købmand Joen Elias E. og sygepl Anna Cathrine Sofie Højgaard). ~ 26 juni 62 i Tórshavn børnehavepædagog, fodterapeut Jórún Matras, f 11 maj 38 i Tórshavn (F: lærer Samuel Erik Michael M. og Martha Mørkøre). — St 58 Haslev, cand V 66. — Febr 66 rsl Landssgh Thorshavn kir afd, febr 67 sst med afd, sept 67 kommlæge Våg Færøerne, maj 68 rsl Ryhov Sjukh Jönköping, Sverige, juni 68 Rigshosp otol afd, sept 68 KAS Glostrup otol afd, april 70 sst anæst afd, okt 70 sst otol afd, maj 72 vikar 1' rsl sst, sept 72 1' rsl sst, aug 75 Sundby Hosp otol afd, fra maj 76 overl Landssgh Thorshavn otol afd. — Tidsskr art.



***Ellegaard, Hans** Christian, f 19 okt 40 i Fredericia (F: politimester Christian Ernst E. og Agnete Hartmann). — St 59 Fredericia, cand S 69. — Juni 70 rsl Centralsgh Holbæk anæst afd, marts 71 1' rsl sst, maj 72 rsl sst med afd, febr 73 vikar rsl sst pæd afd, fra okt 73 prakt Bullerup, Agedrup.

Ellegaard, Jørgen, f 12 april 36 i Horsens (F: dir Tage Nielsen og Inger Ellegaard Larsen) (nvf 63). ~ 10 okt 59 i Vedbæk afdelings- tandlæge Birgit Møller Sørensen, f 26 maj 35 i Vrigsted (F: købmand Christian S. og Anna Møller). — St 54 Horsens, cand S 61, speciall 71 (intern medicin), dr med 72 Århus. — Aug 61 vikar turnuskand Kolding Sgh kir afd, okt 61 turnus sst, okt 62 årskand og rsl Middelfart Sgh med afd, sept 64 rsl Marselisborg Hosp bakteriel lab, febr 65 2' rsl sst med-epid afd, marts 67 klin assist intern med Århus Univ sst, april 68 rsl sst dermato-venør afd, okt 68 klin assist sst med-epid afd, febr 69 rsl Århus Kommunehosp neurol afd, jan 70 1' rsl Marselisborg Hosp med-epid afd, marts 71 Postgrad fellowship Hahnemann Med College and Hosp Philadelphia, USA, marts 72 1' rsl Marselisborg Hosp med-epid afd, nov 73 Århus Amtssgh med-hæmatol afd II, fra jan 77 overl sst. — Tutor intern med Århus Univ 66-71, underviser epidemiol sst marts 72, lektor i epid sst 73-74, intern med Århus Univ fra marts 74, opgavestiller og censor i med Århus Univ fra 74. — Rsl Flyvevåbnet okt 63-maj 64. — Kursus London 72, 75 og 79, USA 73, 74 og 78, Paris 73 (hæmatol emner). — Forf af: Funktionel folinsyremangel, bedømt ved serinsyntesen i humane lymfocytter (disp 72); tidsskr art. — Medl faglig voldgiftsudv Århus amt 75-78, turnusudv fra 77, medl best Dansk Hæmatol Selsk 77-81, sekr Jydsk Med Selsk 78-80, form fra 80, medl amtsoverlægerådet Århus amt fra 80, studienævnet Århus Univ fra 81; deltaget i int symposier og kongresser München 70, USA 71 og 72, Oslo 75 og 79, Åbo 76, Paris 78, Canada 80, Helsingfors 81.



† **Ellehaug, Alfred** Villiam, f 4 juli 1898 i Bøto, † 18 maj 74 i Kastrup (F: gårdejer Lauritz Olaf Jensen E. og Marie Kristine Høier). ~ 4 juli 25 i Kbh Ellen Aurora Abelone Bech Smedegaard, f 26 okt 1900 i Rind (F: mejeriejer Jens Christian S. og Adelheid Bech). — St 16 Nykøbing FI, cand S 23, speciall 29 (kirurgi). — Sept 23 rsl Herning Centralsgh, april 25-marts 26 turnus Rigshosp afd A og C, maj-juli 26 surnum assist Bispebjerg Hosp patol-anat inst, okt 26 1' rsl Skive Sgh kir afd, nov 29 prakt Tårnby, privat Kastrup. — Skolelæge aug 33. — Medl best Foren af Skolelæger uden for Kbh (Dansk Skolelægeforen) 46-58.

† **Ellehaug, Christian** Johannes, f 26 marts 1894 i V Kippinge, † 21 okt 71 i Århus (F: gårdejer Lauritz Olaf Jensen E. og Marie Kristine Høier). ~ 20 juli 21 i Toustrup stud theol Kirstine Strunge, f 20 dec 1889 på Rosengaarden, Toustrup, † 3 juni 67 i Århus (F: gårdejer Rasmus S. og Mariane Sørensen). — St 14 Nykøbing FI, cand S 21. — Sept 21-aug 23 rsl Herning Centralsgh, dec 23-sept 30 prakt Sorring, Toustrup, febr 31-jan 63 læge Maribo Reconvalescenthjem, privat Århus. — Form Lkf Storstrømsamiet foredragsudv 59-61, form Maribo sygeplejeforen fra 52.

Ellehaug, Karen, f 15 dec 52 i Herning (F: læge Knud E. og Minna E.). — St 71 Tårnby, cand S 78. — Okt 78 rsl Bornholm Centralsgh Rønne.

Ellehaug, Knud, f 30 marts 26 i Dragør (F: læge Alfred E. og Ellen Aurora Abelone Bech Smedegaard). ~ 5 marts 50 i Tjæreby Minna Johanne Marie Irgens Ellehaug Hansen, f 19 marts 29 i Skælskør (F: lrs Karl Ole Ellehaug H. og Bodil Johanne Jessie Irgens). — St 44 V Borgerdyd, cand S 51. — Okt og dec 49 vikar Amtssgh Nakskov, juli-aug 50 Sct Gertruds sjukh Västervik, Sverige, okt 51 turnus Nykøbing FI Centralsgh, okt 52 kand Herning Centralsgh med afd, konst rsl 4 mdr, febr 54 kand KAS Gentofte gyn afd, febr 55 vikar kand sst børneafd, marts 55 vikar kand Bispebjerg Hosp psyk afd, april 55 Nørre Hosp børneafd, maj 55 kand KAS Gentofte børneafd, jan 56 vikar, febr 56 kand Blegdams-hosp epid afd, okt 56 Rudolph Bergh Hosp, fra okt 57 prakt Tårnby. — Rsl Flyvevåbnet 52, assist læge Sundby Hosp børneplejestat jan 56, læge Kbh Lægevagt juli 57 og skolelæge Tårnby aug 59. — Slægtsliit (mødrene): Chr. Merrild Lundby: Merrild-Slægstens Grene, 1688-1933, 1933.



† **Ellehøj, Estrid**, f 6 febr 1893 i Haslev, † 26 nov 68 (F: læge Jens Jensen, † 12 juni 37, og Petra Margarita Henriksen). ~ 1 jan 19 i Store-Heddinge læge Poul Jensen E., f 29 dec 1880 i Brarup, Karise, † 23 sept 32 på Hosp Ajertawar, Sumatra (F: gård- og mejeriejer Ole Jensen og Ane Kirstine Jensen) (nvf 01). — St 11 Zahle, cand S 18. — Juli 19 prakt Store-Heddinge, marts 21-juli 33 læge Sumatra, privat Kbh, okt 38 læge Sumatra, okt 43-okt 45 leder Hosp Ajertawar, Sumatra, fra febr 46 i Danmark, nov 46 ansat Statens Seruminst serodiagnostisk afd, febr 50-febr 53 laborator sst, privat Kbh.

Ellekilde, Gertrude Elisabeth, f 29 okt 52 i Næstved (F: sognepræst Holger E. og fysioterapeut Kirsten E.). — St 71 Nakskov, cand S 79. — Juli 79 vikar rsl Nykøbing FI Centralsgh kir afd, okt 80 rsl sst patol afd. — Tidsskr art.



***Ellekilde, Lars** Erik, f 30 okt 42. — Cand S 71 Århus.

***Ellemann, Karsten**, f 26 nov 46. — Cand S 76.

***Ellermann, Annie**, f 8 nov 53. — Cand V 80.

† **Ellermann, Mogens**, f 21 febr 04 i Kbh, † 2 aug 77 (F : prof, dr med Vilhelm E., † 24 sept 24, og Agnes Louise Frederikke Hansen). ~ 15 marts 32 i Kbh musikpædagog Sigrid Salomon (F: teimpørtør Frederik E. S. og Frederikke Philipsen). — St 22 Ø Borgerdyd, cand V 31, speciall 37 (psykiatri), 38 (neurologi), dr med 37. — Febr 31 kand Diakonissestift med afd og børneafd, marts 32 Sct Hans Hosp, sept 32 2^{rsl} sst, aug 34-febr 35 kand Bispebjerg Hosp afd A, maj 35 vikar Kbh Kommunehosp neurol afd, okt 35 vikar Rigshosp neurol og neurokir afd og aman, aug 36 kand Kbh Kommunehosp neurol afd, sept 37 Rigshosp neurol og neurokir afd, maj 38 klin assist sst, okt 38 afdlæge Sct Hans Hosp, aug 56-dec 69 overl Militærhosp psyk afd, privat Bern. — Forelæsninger om med psykol Kbh Univ fra 39, om militærpsyk for Forsvarets underlæger fra 57. — Studierejser Holland (Centralinst for hjerneforsk) 33, New York, Boston, Chicago og Washington 39 og 40 (neurol og psyk). — Forf af: Kliniske Studier over dissemineret Sklerose og beslægtede Lidelser (disp 37); Geni og Sindssyge, 1936; Sind og Mennesker. Psykologiske erfaringer fra sindslidelser, 1940. Papirer fra min Kuffert, 1955. Forskole til psykiatri, 1965; kronikker og afhandl. — Medl best Foren af Hospitalsoverl i Kbh fra 49, Foren til Beskyttelse af vidensk Arbejde 51-56, leder af dennes forlag fra 51, korresp med Amer Psychiatric Assoc 46. — R 66. — Slægtslitt: Personalhistoriske Samlinger, 1906.



† **Ellern, Kay**, f 27 febr 1900 i Ålborg, † 26 marts 78 (F: skoleinsp Jens Peter E. og Marie Poulsen). ~ 26 aug 33 i Skyum Kirstine (Søster) Sørensen, f 17 marts 09 på Irup ved Hørdum, † 5 april 71 i Fredensborg (F: proprietær Johannes S. og Ingeborg Marie Christensen). — St 19 Ordrup, cand S 27, embedslægeeks 29. — Okt 27 aman, okt 28 surnum kand Rigshosp børneafd, juni 29 kand Blegdamskosp, okt 29-febr 30 Kbh Kommunehosp afd VI, april 30 turnus Bispebjerg Hosp afd C og B, april 31 vikar kand Rigshosp øreafd, maj 31-april 32 kand Militærhosp kir afd, juli 31 prakt Herlev, okt 32 Hurup, marts 39 Hedehusene, juni 44-dec 65 Gentofte, privat Fredensborg. — Rsl Søværnet jan 28-sept 32, jernbanelæge 39, læge Samv Menighedspl hjem for kronisk syge Gentofte juni 44, Diakonissestift hjem for kronisk syge Salem Gentofte april 63, konst kommlæge Gentofte juni 44-jan 45. — Tidsskr art. — Medl sundhedskomm Herlev 31, form sundhedskomm Hurup 32-39, medl best flere børnehaver. — Slægtslitt: Slægten Ellern. Slægten fra Elleren i Stae, 1963 (manuskrt).

***Elley, Jørgen Holdt**, f 16 marts 38 i Haderslev (F: repr Jørgen H. E. og damefrisør Anna Davidsen). ~ 29 marts 69 i Slagelse sygepl Birgit Nielsen, f 20 april 45 i Kbh (F: værkmrstr Ejvind N. og Inger Holmberg), æ opl 71. — St 67 Sorø, cand V 67, speciall 77 (psykiatri). — Febr 67 vikar rsl Ortopædkirurgisk Sgh Sorø, april 67 underlægeskole, juli 67 vikar rsl Bispebjerg Hosp afd B, aug 67 Frdbg Hosp anæst afd, okt 67 rsl Hæren, juni 68 rsl rotant Slagelse Centralsgh, maj 70 1^{rsl} sst psyk afd, maj 72 rsl Næstved Centralsgh neuromed afd, senere 1^{rsl} Kbh Kommunehosp psyk afd. — Tidsskr art.



***Elling, Hanne**, f 4 febr 43 i Skive (F: dir Arnold Morsing og Karen Ingeborg Hansen). ~ 4 nov 72 i Kbh overl, dr med Preben E. — St 61 Rysensteen, cand V 71. — Febr 71 vikar rsl KAS Glostrup kir afd A, april-sept 71 Frdbg Hosp kir afd K, nov 71-jan 72 Rigshosp med afd A, april 72-april 73 rsl sst, aug 73 vikar rsl Bispebjerg Hosp neuromed afd, okt 73 sst med afd B, febr 73 rsl sst med afd P, marts 74 vikar rsl Rigshosp børneafd TA.



***Elling, Preben**, f 21 nov 32 i Vejgård (F: værkfører Åge Peter Nielsen og Marie Elling Johansen) (nvf 71). ~ 1° 23 juni 56 i Sall Edith Vilstrup Prebensen, f 22 aug 31 i Tulstrup (F: gårdejer Gunnar P. og Magda Sørensen), æ opl 71; 2° 4 nov 72 Kbh læge Hanne E. — St 51 Schneckloth, cand V 60, speciall 71 (intern medicin), dr med 70. — Maj 60 halvårskand Bispebjerg Hosp afd F, okt 60 vikar turnuskand Sundby Hosp med afd, april 61 årskand KAS Glostrup afd H, okt 61 vikar årskand Sundby Hosp med afd, marts 62 årskand sst, juli-sept 62 vikar 2^{rsl} sst, dec 63 rsl Kbh Kommunehosp neurol afd, dec 64 Børnehosp Fuglebakken, juni 65 Statens Seruminst streptokokafd, maj 68 vikar 1^{rsl} Kbh Kommunehosp afd III, nov 68 rsl Blegdamskosp epid afd, april 69 1^{rsl} sst, nov 71 Rigshosp afd B, senere overl Randers Centralsgh med afd P. — Friv assist Statens Seruminst streptokokafd aug 62. — Forf af: Antinukleære antistoffer bestemt med immunfluorescens-teknik (disp 70); tidsskr art.

***Ellum, Jens Frederik**, f 15 juni 1893 i Arnøje (F: forpagter Lars Frederik Jensen og Inger Kirstine Jensen) (nvf 20). ~ 10 juni 25 i Finderup billedskærer Inger Frost, f 2 juni 1895 i Kbh, † 28 juli 73 (F: læge Christian Andersen F., † 20 juli 33, og Anna Marie Smith). — St 15 priv, cand S 24. — Juli 24 konst kand Kbh Kommunehosp afd II, nov 24 vikar rsl Spangsbjerg San, jan 25 vikar kand Kbh Kommunehosp afd I, febr-avg 25 assist Sct Joseph Hosp Århus kir klin, febr 25-marts 26 till aman, april-sept 26 turnus Kbh Kommunehosp afd V, april 27 kand sst afd IV, okt-nov 27 vikar assist sst kir poliklin, juni 29 kand Frdbg Hosp afd C, juli 29 vikar rsl sst afd F, nov 26-65 prakt Hvidovre, privat sst. — Læge Optagelseshjemmet Hvidborg 31-65, jernbanelæge 33-65. — Medl Lkf Roskilde og omegn voldgiftsret, form lokalforen Kræft Bekæmp 29, repr Landsforen 34, medl sundhedskomm 33.



***Elm, Flemming**, f 27 juni 53. — Cand V 80.

† **Elm, Mogens**, f 10 juni 32 i Kbh, † 28 okt 76 (F: overværkmstr Åge E. og Eva Luffe). ~ 7 maj 55 i Kbh lægeskr Lilly Nielsen, f 4 marts 34 i Kbh (F: grønthdlr Christen N. og Emma N.). — St 51 Efterslægt, cand V 59. — Febr 59 underlægere Kristianstad Centralsjukh psyk afd Sverige, juli 59-juni 60 turnus Nykøbing FI Centralsgh, aug 60-okt 62 fast kand Næstved Centralsgh kir afd, dec 61 vikar kand sst, nov 62 assist læge Umanak, Grønland. — Rsl Hæren dec 61-juli 62.

Elmelund, Steen, f 1 april 50 i Kbh (F: Niels Åge E. og lægesøkr Bonnie May E.). ~ 27 maj 72 i Hornstrup sygepl Lilian Munk Eriksen, f 22 marts 46 i Kolding (F: Henry Munk E. og Rita Bjerregård). — St 69 Haderslev, cand S 77 Århus. — Aug 77 distriktlære Vara Vårdcentral, Sverige, aug 78 AT-läkare Lidköping bassjukh kir afd, febr 79 sst med afd, sept 79 underlære anæst afd, nov 79 sst gyn-obst afd.

Elmer, Mogens, f 14 nov 39 i Kbh (F: grosserer Poul André E. og lagerekspeditrice Viola Olivia Agathe Bach). ~ 1° 7 dec 74 i Kbh stud psyk Anne-Dorthe Lerdorf, f 15 juli 45 i Kbh, æ opl 76; ~ 2° 3 dec 76 i Kbh lærer Jeannett Leveau, f 18 nov 51 i Kbh (F: febr Mogens L. og Grethe Reichel). — St 58 Metropolitan, cand S 68. — Nov 68 rsl Ålborg Kommunehosp, febr 69 kandidatstip Kbh Univ, nov 72 rsl Kbh Kommunehosp afd III og V, fra jan 74 prakt Kbh. — Lægekons Socialforvalt Nørrebro april 78. — Lektor i almen med Kbh Univ 74-75. — Lægevagt Kbh 74-80. — Deltaget kursus i arbejdsmed Rigshosp 75. — Medfor af: Om medicin: en introduktionsbog om lægen i samfundet, 1979 (et al); foredrag om socialmed. — Deltaget symposium om Membram Biol Ungarn 70.



Elmer, Jens, f 3 dec 40 i Århus (F: Svend Aage Madsen og Ellen Margrete M.). — St 60 Marselisborg, cand S 68 Århus, speciall 77 (oftalmologi).

Elmgreen, Jens, f 6 marts 49. — St 68, cand S 76. — Aug 76 rsl KAS Glostrup kir afd A, febr 77 sst med afd C, maj 78 sst klin-fysiol afd, juni 79 KAS Glostrup med afd C, fra dec 79 klin assist KAS Herlev med-gastroent afd.

Elming, Jørgen Bering, f 1 juli 42 i Hellerup (F: bager Ole E. og Edda Thomsen). ~ 18 juli 65 lægesøkr Birthe Melgaard Iversen, f 5 sept 43 (F: landmand Morten I. og Karen Melgaard). — St 62 Aurehøj, cand S 72. — 72 rsl Rigshosp øre-næse-hals afd, dec 72 Hjørring Sgh, dec 76 aman Ålborg, juni 77 rsl Ålborg Sgh Nord kir afd, dec 77, aman Næstved, fra jan 79 kompraksis sst. — Medl Schou-udv vedr udarbejdelse af den nye styrelseslov for univ.



Elming, Christine (Stinno) Sørensen, f 13 nov 19 i Felsted (F: gårdejer Frederik Johansen og Karen Popp). ~ 1° 3 marts 46 i Felsted afleder Frede Lorens Sørensen, f 19 sept 20 i Skals (F: førstelærer Anton Carl Marius S. og lærer Kristine Lorentsen), æ opl 71; 2° 10 juli 74 i Kbh civiling Jørgen Elming, f 3 juni 15 i Viborg (F: skoleinsp Jens Chr. E. og Valborg Dam Jeppesen). — St 39 Åbenrå, cand V 47. — Febr 47 rsl Statshosp Sønderborg gyn-obst afd, april 47 Kbh Kommunehosp afd II, okt 47 sst afd I, april 48 sst afd VII, aug 48 Bispebjerg Hosp afd F, fra nov 48 prakt Søborg. — Tilsl læge ved børnehaver i Gladsaxe 48-70. — Tidsskr art. — Form Frie Børnehaver, Gladsaxe 60-70; deltaget i årlige kongr og symposier vedr almen med emner fra 49.



Elmquist, Harald, f 29 nov 45 i Rønne (F: overlærer Axel Tuxværd E. og overlærer Ursula Birgitte Ottosen). ~ 1° 31 juli 66 i Frederiksværk revisor Margrethe Knudsen, f 13 aug 45 i Erritsø (F: arbejdsmand Frederik K. og kontorassistent Annemarie K.), æ opl 80; 2° 23 aug 80 i Varde bankassistent Lissi Storgaard Petersen, f 4 april 50 i Alslev (F: pedel Marius P. og Vita Storgaard). — St 65 Birkerød, cand V 73. — Jan 73 rsl Varde Sgh med afd, jan 75 sst kir afd, fra jan 76 prakt Varde. — Lægekons socialforvalt Varde jan 79-marts 81.



Elsborg, Jens Axel, f 28 aug 32 i Kbh (F: fuldmægtig Knud Axel E. og Kirsten Asta Marie Larsen). ~ 24 juni 61 i Brørup sygepl Emma Margrethe Poulsen Flindt Møller, f 4 febr 37 i Brørup (F: gårdejer Holger M. og Ellen Margrethe Christensen). — St 51 Sortedam, cand S 60. — Juli 60 turnus Rigshosp afd B og D, juli 61 vikar sst afd D, aug 61 underlægeskol, nov 61 vikar Ortopædisk Hosp, dec 61 bedriftslæge Mestersvig, Grønland, juni 62 kand Rudolph Bergh Hosp, aug 62 rsl Hæren, april 63 kand Kbh Kommunehosp afd VII, april 65 Bispebjerg Hosp pæd afd, maj 65 rsl KAS Glostrup afd B, maj 67 vikar prakt Tårnbæk, okt 67-okt 70 Hørsholm, maj 70-juli 80 skolelæge Tårnbæk, Glostrup og Herlev komm, fra juli 76 fast sessionslæge værnepligtsstyrelsen Tårstrup. — Vikar Kbh Lægevagt 65, fast ansat sst april 68, midlertidig sessionslæge sept 70. — Skolelægekursus 72.

Elsborg, Lars, f 10 aug 38 i Århus. — St 57 Århus, cand V 65 Århus, speciall 73 (intern medicin), 78 (medicinsk gastroenterologi), dr med 73 Århus. — Febr 65 turnus Viborg Sgh, april 67 rsl Århus Amtssgh med afd, sept 67 klin assist sst, sept 69 klin assist intern med Århus Univ, febr 76 1° rsl Sct Elisabeth Hosp med afd, 77 KAS Herlev med afd C, 79-80 vikar overl Sct Elisabeth Hosp med afd, fra 78 prakt speciall Kbh. — Kons vuggestue og børnehaver Langkær og Tilst 69-71, Lægelab Lyngby 76-80. — Klin lektor i intern med Århus Univ 67-72, tutor sst 73-75, klin lektor Kbh Univ 77-80. — Lægevagt Viborg 67-72, Horsens 71-73, Århus 73-76, sekr Sundhedsst registreringsnæv 76-81; censor i klin diætetik specialkursus for husholdning 75-81. — Forf af: Den intestinale folinsyreabsorption (disp 73); Folic Acid and Folic Acid Deficiency, 1981; tidsskr art. — Form Foren af Yngre Hospitalslæger Århus 74-77; medl lægelige forretningsudv Kbh amts sygehusvæsen 76-77, medl lægemiddelinformationspanel Ugeskr Læger 76-81, næstform Dansk Gastroent Selsk 77-81; deltaget Int Kongr i Hæmatol München 70, Paris 78, symposium Canada 78, Zürich 79; official opponent Lund Univ 74.

Eltang, Sven-Aage, f 13 jan 1899 på Frdbg (F: laboratorieef Reinhardt Adolf E. og Camilla Thomsen). ~ 1° 18 marts 26 i Kolding Signe Merrild Knudsen, f 13 juni 03 i Kolding (F: trikotagehdir Lars K. og Hedvig Jørgensen), æ opl 37; 2° 31 dec 38 i Berlin Anny Lehmann, f 15 nov 07 i Berlin (F: købmand Eugen L. og Else Bacharach). — St 17 Schneekloth, cand V 25. — Sept 25 kand Kellers Åndsvageanst, aug 26 rsl Sønderborg Amtssgh, maj 28-dec 72 prakt Horsens, privat sst — Jernbanelæge aug 30-72. — Form komm udv 43, kassere Vejle-Skanderborg Lkf 44, form 52-61, medl Centraludv nov 47, form Horsens Lgf 41-50, repr Dadl 52.

Eltorm, Helge Johan Ewald, f 4 aug 08 i Kbh (F: bagermstr Christian Frederik Olsen og Valborg Kamilla Kristiane Jensen) (nvf 34). ~ 17 febr 35 i Kbh Rigmor Ida Andrea Hilda Gregersen, f 27 maj 08 i Kbh (F: maskinmstr Niels G. og Ida Margrethe Kristine Poulsen). — St 27 priv, cand V 35, speciall 47 (radiologi), dr med 45. — Marts 35 turnus Amtssgh Fakse, jan 36-april 37 2^{rs}l sst, juni 37 fast kand Bispebjerg Hosp afd D, juni 38 vikar assist Rigshosp radiol afd, okt 38 1^{ass}ist Bispebjerg Hosp rtg afd, sept 39 kand Radiumstat, nov 39 vikar 2^{rs}l sst, jan 40 2^{rs}l sst, okt 41 KAS Gentofte, juni 43 Kbh Kommnehosp rtg afd, febr 44 vikar 1^{rs}l sst, sept 45 1^{rs}l KAS Gentofte rtg afd, jan 50 konst afdlæge sst, april 52 afdlæge sst, jan 56 overl sst, sept 58 KAS Glostrup rtg afd, fra sept 78 privat Ålsgårde. — Kons Sct Maria Hosp Roskilde marts 49-marts 61, Blegdamshosp rtg klin sept 49-sept 52. — Friv assist Kræftkom eksp Lab og Kbh Univ patol-anat inst 40-45, prakt speciall Kbh fra 52. — Studierejse Mexico og USA 56, senere adskillige studierejser Europa, USA og Japan. — Forf af: Experimental studies on the susceptibility of certain mouse tumours to lowered temperature in vivo. Compared with the susceptibility of normal mouse tissue (disp 45); tidsskr art. — Medl lægerådsudv Kbh amts sygehøvsæsen 62-68, form 66-68, medl byggeudv sst 62. — R 73.



***Elvang, Nils Kristian**, f 6 okt 43. — Cand V 70.

***Elvstrøm, Jens Hugo**, f 27 aug 16 i Kbh (F: skibsfører Hugo Magnus E. og Birtha Karen Christensen). ~ 31 juli 48 i Gunderup Ruth Elisa Christensen, f 27 nov 28 i Sdr Tranders (F: snedker Christian Martinus C. og Jensine Karoline Kristensen). — St 35 Øregård, cand V 45, speciall 53 (oto-rhinolaryngologi). — Nov 41-marts 42 underlæge Søværnet, juni 45 surnum kand Børnehosp Fuglebakkens, juli 45 turnus Centralsgh Holbæk, juni 46 kand Sct Maria Hosp Roskilde, maj 47 Holstebro Centralsgh kir afd, maj-aug 48 vikar Rigshosp otol afd, okt 48 Gigtsan ved Skælskør, nov-dec 48 surnum kand Amtssgh Roskilde øre afd, jan 49 vikar kand De Gamles By, juni 49 vikar assist Sundby Hosp otol afd, sept 49 vikar kand Blegdamshosp otol afd, okt-nov 49 KAS Gentofte otol afd, febr 50 vikar assist Kbh Kommnehosp otol afd, febr-marts 50 surnum assist sst, maj 50 vikar Rigshosp otol afd, sept-okt 50 vikar kand sst, dec 50 Blegdamshosp otol afd, febr 51 Frdbg Hosp otol afd, maj 51 halvårskand Rigshosp otol afd, okt 51 årskand sst, juli 52 4^{ass}ist Kbh Kommnehosp otol afd, jan-okt 53 årskand KAS Gentofte otol afd, febr 49-dec 59 prakt Hellerup, fra jan 60 privatprakt sst. — Tidsskr art.



***Emanuel, Svend Aage**, f 30 april 02 på Frdbg (F: afdelingsg Emanuel E. og Anna Sophie Jørgensen). ~ 23 nov 29 på Frdbg Rigmor Boserup, f 24 nov 1900 i Elmelunde (F: forpagter Axel B. og Valborg Christiane B.). — St 20 Metropolitan, cand S 27, speciall 36 (dermato-venerologi). — Okt-dec 27 vikar, febr 28 kand Sct Lukas Stift, febr 29 Rudolph Bergh Hosp, aug 29 Alm Hosp, maj 30 turnus Rigshosp afd B og D, april 31 assist Kbh Univ retsmed inst, april 32 klin assist Rigshosp



dermatol afd, okt 32-sept 34 2^{rs}l sst, nov 34-jan 35 kand Blegdamshosp, april 35 assist Finseninstit dermatol afd, okt 35 1^{rs}l Rigshosp dermatol afd, maj 38 overl Militærhosp afd for hud- og kønssyg, 63-april 72 overl Rigshosp. — Prakt speciall Kbh fra nov 38, speciall Kbh Fængsler 44-54. — Tidsskr art. — Medl repr Kbh Lgf 39-53, best 47, form 48-53, repr SOS 39-48, medl best 46-48, form Kbh Dermatovenerologers Org 40-48, repr Dadl 45-53, medl Dadl poliklin udv og fodplejerudv 42-52, best Overlægeforen i Kbh 53-63, form 58-61, form Dansk Dermatol Selsk 49-51, medl best Nordisk Dermatol Foren 51-71, medl Militærhosp lægeråd fra 47, byggeudv 51-71; korresp med Soc française Dermatologie et Syphillographie nov 46, Svenska Dermatol Sällsk Stockholm april 51. — R 51, R¹ 59.

Emborg, Jens Christian, f 31 aug 37 i Hesselager (F: læge Svend E. og fysioterapeut Petra Elisabeth Due). ~ 23 okt 65 i Naksbo lærer Birgitte Bjerger, f 2 maj 43 i Saksbøbing (F: skolebest Alf B. og lærer Else Bang). — St 56 Sønderborg, cand S 65, ECFMG 65. — Juli 65 underlæge psyk klin Vänersborg, Sverige, aug 65 underlægeskole, nov 65 rotating internship Trinity Lutheran Hosp Kansas City Mo, USA, dec 66 rsl Varde Sgh kir afd, marts 67 sst med afd, sept 67 1^{rs}l sst, jan 68 rsl Sønderborg Sgh gyn afd, juni 68 sst øreafd, aug 68 1^{rs}l sst med afd, fra jan 69 kompraksis Gråsten. — Rsl Hæren april-nov 67, overl sst fra sept 68. — Medl praksisudv Sønderjylland Lkf maj 71, medl best P. L. O. dec 71-dec 76, medl praksisfinansudv og administrationsudv 76-81, militærlægeudv FAS maj 72, form Sønderjyllands Lkf fra april 77, medl int udv Dadl 75-80, kommitteret 81; vicepræs Europ Union of General Practitioners 79-81. — Slægtslitt: Johs. Kjeldberg: Slægten fra Kjeldbjerggård på Mors, 1962 (dupl).



† **Emborg, Svend Trøst**, f 12 febr 10 i Vordingborg, † 12 juli 74 (F: komponist, organist Jens Laursen E. og Thora Schelde). ~ 21 nov 36 i Vejstrup fysioterapeut Petra Elisabeth Due, f 4 aug 12 i Tved (F: forpagter Christian D. og Kirstine Pedersdatter Skovgaard). — St 26 Sorø, cand V 35. — Juni 35 turnus Vejle Sgh, juni 36 kand Rigshosp afd D, sept 36 rsl Sorø Sgh, okt 37 kand Finseninstit dermatol afd, nov 38 fast kand Kbh Kommnehosp afd I, sept 39 rsl Hæren, okt 39 prakt Gråsten. — Skolelæge 42, læge Rønshoved Børnehjem 42, jernbanelæge 47. — Form DRK Gråsten afd 44. — MTKha 46. — Slægtslitt (mødrene): Johs. Kjeldberg: Slægten fra Kjeldbjerggård på Mors, 1962 (dupl).

***Emmertsen, Henrik**, f 5 nov 54. — Cand V 81.

Emmertsen, Kristian, f 13 febr 49 i Hellerup (F: tandlæge Erik E. og tandlæge Estrid Refslund Thomsen). ~ 13 nov 76 i Vejle tandlæge Marit Jøssing Christensen, f 16 juli 48 på Frdbg. — St 67 GI Hellerup, cand V 74. — Febr 74 vikar rsl KAS Glostrup med afd B, sept 74 rsl Vejle Sgh neuromed afd, marts 75 sst kir afd, april 76 underlægeskole, juli 76 rsl Vejle Sgh med afd A, jan 77 rsl Flyvevåbnet, sept 77 1^{rs}l Vejle Sgh med afd A, aug 78 rsl Århus Kommnehosp radiumstat, herunder febr-april 79



vikar rsl sst nuklearmed afsnit, sept 79 kursist Århus Amtssgh med afd, sept 80 rsl sst med afd III, fra nov 80 seniorstip Århus Kommunehosp nuklearmed afd. — Lægevagt Vejle jan 77-juli 78. — Deltaget forskningsmetodologisk kursus Dadr 77, isotopkursus Århus Univ 78-79, kursus i knoglebiol sst 80. — Tidsskr art og foredrag. — Medl repr Fayl Vejle amt 76-78, medl reservelægeråd Vejle Sgh 76-78, amtsreservelægeråd Vejle amt 76-78; deltaget Int Symposium om Kalcitonin, Milano 80.

***Emnéus, Hans Lars Olov**, f 19 jan 21 i Mjölby, Sverige (F: lærer Ernst E. og lærer Martha Larson). ~ 13 sept 47 i Stockholm Kerstin Johansson, f 6 marts 23 i Stockholm (F: politibetjent Josef Leander Johansson og Maria Larsson). — St 40 Linköping, cand 48 Stockholm, svensk speciall 52 (kirurgiske sygdomme), 57 (ortopædi), dansk speciall 72 (ortopædisk kirurgi), dr med 61 Lund. — 48-49 underlækare Sct Göran Sjukh ortopæd afd, Stockholm, 49-53 Hälsingborg Las kir afd, 53-54 extralækare Lund Las ortopæd afd, 54-56 klin aman sst, 56-60 underlækare sst, 60-65 bitr överlækare sst, 65-70 överlækare Uddevalla ortopæd afd, fra 70 overl Ålborg Sgh Syd ortopæd-kir afd. — Docent i ortopæd Lund Univ fra 61. — Studierejser England 63, USA 65 og 69. — Forf af: On Corrosion of alloys used in osteosynthesis (disp 61); tidsskr art. — Fakultetsopponent Lunds med fakultet 69, Göteborg 72.

***Emus, Hans Christian**, f 27 marts 47. — Cand S 74.

Enemark, Hans Iver, f 3 juli 35 i Silkeborg (F: læge Rasmus E. og Else Ulrich). ~ 21 maj 61 i Vadstena sygepl Else Ingeborg Sjöberg, f 18 dec 36 i Motala (F: fodermstr Rudolf Konstantin S. og Karin Margareta Bäckman). — St 54 Tønder, cand V 62. — Marts 62 turnus Ringsted Sgh, marts 63 kand Fysiurgisk Hosp Hornbæk, marts 64 rsl Herning Centralsgh kir og med afd, febr 67 Bäckefors Las med afd, fra juli 68 prakt Tinglev. — Lægekons Socialcentret Sønderjyllands amt fra juni 78. — Underlægeskole april-juni 63, jernbanelæge fra nov 70. — Medl best Sønderjyllands Lkf 74-79, P. L. O. fra 76.

Enemark, Rasmus Jacobsen, f 27 sept 03 i Døstrup (F: bygmstr Iver Hansen E. og Kjestine Olesen). ~ 11 sept 34 på Frdbg Else Ulrich, f 30 april 05 i Thisted (F: stationsforst Georg Gustav U. og Astrid Kabell). — St 23 Tønder, cand S 32. — Aug 32 vikar Silkeborg Centralsgh, okt 32 rsl sst, sept 34 prakt Tem, 46-juni 68 Tinglev, privat Tinglev. — Aug 48 visit læge, dec 60 rsl Civilforsvarskorps Tinglev, marts 68-marts 75 kasernelæge CF-kasernen Padborg, tilfs læge flere børnehaver 69-75. — Form best Tinglev Danske Børnehav.

***Enevoldsen, Bodil**, f 2 maj 26 på Frdbg (F: repr Søren E. og Agnes Møllgaard). — St 44 Aurehøj, cand S 52, speciall 65 (gynækologi), 67 (obstetrik). — Aug 52 turnus FAC Hillerød, aug 53 kand Centralsgh Holbæk kir afd, aug 54 Sønderbro Hosp gyn afd, april 56 Bispebjerg Hosp afd F, marts 59 kand Rigshosp radiol afd, sept 59 sst fødeafd B, marts 60 Radiumstat, juli 63 2'rsl FAC Hillerød kir afd, senere prakt speciall Gentofte.

Enevoldsen, Erna Mariane, f 11 jan 33 i Esbjerg (F: fiskeskipper Thyge Sørensen E. og Signe Mariane Jensen). — St 52 Esbjerg, cand V 61 Århus, speciall 77 (neuromedicin), dr med 80 Århus. — April 61 turnuskand Brønderslev Sgh, april 62 kand Marselisborg Hosp med-epid afd, juni 62 vikar rsl Ortopædisk Hosp Århus, okt 62 rsl Esbjerg Centralsgh med afd, jan 63 klin assist intern med Århus Univ, april 63 kand Marselisborg Hosp med-epid afd, april 65 rsl Århus Kommunehosp cardiol afd, maj 66 sst neurol afd, juni 68 kursist sst, sept 69 rsl sst neurokir afd, okt 70 kandidatstip sst, nov 74 rsl Statshosp Risskov, dec 75 1'rsl Århus Kommunehosp neurol afd, dec 77 Bispebjerg Hosp neurol afd, marts 79 Rigshosp neurol afd, fra dec 79 overl Odense Sgh neurol afd. — Klin lektor i neuromed Århus Univ 75-77, ekstern lektor Odense Univ 80. — Deltaget Isotopkursus Århus Univ 65 samt adskillige efteruddannelseskurser 66-78. — Forf af: Dynamic changes in regional cerebral blood flow, cerebral intraventricular pressure, cerebrospinal pH and lactat during the acute phase of severe head injury (disp 80); tidsskr art og foredrag. — Medl best Dansk Neurol Selsk 76-79.



***Engberg, Annette**, f 14 marts 44. — Cand S 69.

***Engberg, Bo Harald**, f 16 dec 38. — Cand V 67.

Engberg, Eva, f 18 marts 33 på Frdbg (F: prof, dr jur Ernst Andersen og advokat Gudrun Engberg). ~ 15 sept 62 i Valløby billedhugger, prof, cand theol Hein Olaf Heinsen, f 23 juli 35 i Grindsted (F: sognepræst Johannes H. og Ruth Helga Sadolin). — St 52 Metropolitan, cand V 62, speciall 75 (fysiurgi og rehabilitering). — Marts 62 turnus FAS Helsingør, marts 63 rsl Diakonissestift kir afd A, maj-okt 65 vikar rsl Rigshosp fys afd T, jan 66 rsl sst, herunder marts-sept 67 vikar 1'rsl sst, juli 68 kursist sst, jan 69 rsl Frdbg Hosp fys afd, juli 69 rsl Ortopædisk Hosp afd I, april 70 De Gamles By med afd, april 71 Rigshosp neuromed afd N, jan 72 1'rsl Kbh Kommunehosp fys afd, sept 73 Sundby Hosp fys afd, sept 74 Ortopædisk Hosp fys afd, marts 75 Sundby Hosp fys afd, fra maj 77 overl Sundhedsdirek Fys Klin Kbh komm. — Slægtslitt (mødrene): A. Engberg og J. Engberg: Familien Engbergs Stamtavle, 1927.



Engberg, Harald, f 25 juli 13 i Uldum (F: sognepræst Gunner E. og Elisabeth Christensen). ~ 5 nov 37 i Gentofte stud med Maja Stina Billig, f 15 marts 12 i Borås, Sverige, † 23 dec 68 (F: dir Karl Bruno B. og Ingeborg Maria Björklund). — St 31 Metropolitan, cand S 40, speciall 55 (kirurgi og thoraxkirurgi), 56 (urologiske sygdomme), 60 (kirurgisk gastroenterologi). — Aug 40 surnum assist Bispebjerg Hosp patol inst, okt 40 turnus Rigshosp afd A og C, okt 41 surnum kand og vikar Kbh Univ retsmed inst, aug 42 vikar assist med-anat inst, dec 42 Kbh Univ retsmed inst, marts 43 assist sst, marts 45



Rigshosp kir poliklin, marts 46 sst rtg afd, sept 46 fast kand Bispebjerg Hosp afd D, sept 47 Rigshosp fødeafd A, marts 48 2^{rsl} Bispebjerg Hosp afd A, febr 50 sst afd D, jan 51 1^{rsl} Øresundshosp thoraxkir afd, nov 52 2^{rsl} Rigshosp thoraxkir afd, dec 53 1^{rsl} sst, juni 54 1^{rskir} sst afd D, jan 57 1^{rsl} Kbh Kommunes hosp afd I, 58 prosector chir, jan 60 1^{rsl} Diakonissestift afd B, fra juli 60 overkir Sct Joseph Hosp. — Lektor i operativ kir Kbh Univ 60. — Studieophold USA 59. — Forf af: Testis endokrine Funktion ved Kryptorchisme (disp 48); tidsskr art. — Medl repr Fayl og Dadl 53-55, Fayl lønregulativ og fl andre udv, kasserer Dansk Kir Selsk 54-61, form SOS 55-58, med sekr Retslægerådet 43-60, medl best Dansk Med Selsk 61, form sammes uddannelseskom 61. — Slægtslitt: A. Engberg og J. Engberg: Familien Engbergs Stamtavle, 1927; P. Nedergaard: 100 danske præsteslægter, 1954, suppl 1957.

Engberg, Henning, f 26 maj 36 i Ugerløse (F: proprietær Ejner Marius E. og Elise Frederikke, f Engberg). ~ 18 maj 62 i Rijswijk, Holland laborant Renata Dorothea Hoogenraad, f 3 marts 37 i Rijswijk (F: dir Frans Jacobsens H. og Olga Gust). — St 55 Stenhus, cand S 63, ECFMG 63, svensk jus 70. — Aug 63 underlægeskole, nov 63 underlækare Linköping Centrallas rtg afd, Sverige, 64 Bispebjerg Hosp afd P, juli 64-juli 65 rotating internship Mercy Hosp Denver, USA, nov 65-maj 66 rsl Bornholm Centralsgh Rønne kir afd, okt 66 Kalmar Centrallas barnmed afd, juli 67 sjukstuläkare Malung Dalarna, okt 68 prakt Lemvig, sept 69 provinsiallækare og sjukstuläkare Malung, 74 distrläkare Vesterdalerna, fra 79 chefläkare Malung. — Værnepligtig nov 65-maj 66, skolelæge fra 70, forsikringslæge fra 77. — Studierejser USA og Canada 65, England 71. — Deltaget kongr England 71, Stockholm, Göteborg og Lund. — A. Engberg og J. Engberg: Familien Engbergs Stamtavle, 1927; Slægtsbog for en gren af familien Engberg, 1957.



Engberg, John, f 25 febr 24 på Frdbg (F: slagtermstr Otto Johannes E. og Else Lundsteen). ~ 2 nov 51 i Århus laboratorieassistent Grete Pedersen, f 25 marts 26 i Århus (F: våbenhdlr Poul Pedersen og Anne Marie Nielsen). — St 43 Holte, cand V 51, speciall 59 (oto-rhino-laryngologi). — Marts 51-febr 52 turnus KAS Gentofte afd F og H, maj 52 kand Randers Centralsgh kir afd, maj 53 sst rtg afd, juni 53 sst øreafd, juni 54 Århus Kommunes hosp øreafd, nov 54 1^{rsl} Randers Centralsgh øreafd, jan 57 kand sst med-epid-pæd afd, nov 57 kand Statens Hørcentral Århus, maj 58 Århus Kommunes hosp neurokir afd, nov 58 sst øreafd, sept 59 klin assist professorat oto-laryngol Århus Univ, april 60-marts 63 2^{rsl} Århus Kommunes hosp øreafd, jan-juni 62 konst 1^{rsl} sst, fra sept 60 prakt speciall Århus. — Natlæge Randers jan 56. — Forf af: Neuro-otologic symptoms in sarcoidosis, Basel 1962 (s m O. Jepsen); tidsskr art.

***Engberg, Lars**, f 20 marts 42. — Cand S 70.

***Engberg, Merete Witzell**, f 21 nov 39. — Cand V 68.

Engberg, Peter Andreas, f 26 dec 42 i Charlottenlund (F: prokurist Svend Åge Rasmussen og fysioterapeut Bodil E.). ~ 5 juli 69 i Gentofte ergoterapeut Marianne Felding, f 20 april 45 på Frdbg (F: arkitekt William F. og tandlæge Manna Sophie Munch Koefoed). — St 61 Virum, cand S 69. — Aug 69 rotant Hjørring Sgh, sept 71 rsl sst afd B, maj 72 1^{rsl} sst, april 75 aman Hjørring, fra jan 76 prakt sst. — Slægtslitt (mødrene): Lissa Haar, J. Engberg og J. Engberg: Familien Engberg, 1957.



Engberg, Poul, f 23 aug 44 i Kbh (F: prof, dr jur Ernst Andersen og retsassessor Gudrun Engberg). ~ 27 nov 71 i Sæby, stud theol Ingeborg Asschenfeldt, f 16 febr 45 i Sæby (F: læge Vilhelm A. og overlærer Paula Mygind). — St 62 Metropolit, cand S 75. — Maj 76 vikar rsl Frederikshavn Sgh kir afd, febr 77 rsl Ålborg Sgh Syd rtg afd, dec 78-aug 79 turnus sst med afd C, nov 79 rsl Thisted Sgh rtg afd, sept 80 sst psyk afd, fra dec 80 sst rtg afd. — Slægtslitt: A. Engberg og J. Engberg: Familien Engbergs Stamtavle, 1927.

Engby, Birger Jensen, f 22 juli 45 i Ålborg (F: dir Alfred E. og Inger Christensen)(nfvf 81). ~ 21 sept 74 i Vester Åby Susanne Skov, f 28 juni 53 i Fåborg (F: slagtermstr Ole Skov og Esther Andersen). — St 65 Horsens, cand V 74 Århus. — Febr 74 vikar Give Sgh, juni 74 rsl Frdbg Hosp rtg afd, jan 75 rsl Samfundet og Hjemmet for Vanføre, Kolding ortopæd-kir afd og amb, maj 76 rsl Haderslev Sgh kir afd.



***Engbæk, Christen**, f 4 juni 45 i Kbh (F: overl, dr med Hans Christen E. og docent, dr med Lise E.). — St 63 Aurehøj, cand S 73, ECFMG 73. — Juni 73 rsl Hvidøre Hosp, aug 73 KAS Gentofte afd B. — Tidsskr art om endocrin emner.

Engbæk, Hans Christen, f 8 juni 13 i Hjørring (F: driftsbest Hjørring Privatbaner, cand polyt Frode Nielsen E. og Maren Skræp). ~ 11 juni 38 i Kbh lektor, dr med Lise E. — St 31 Svendborg, cand V 39, speciall 66 (klinisk mikrobiologi), dr med 49. — Marts 39 turnus KAS Gentofte afd F og H, marts 40 vikar kand Frdbg Hosp neuropsyk afd, okt 40 kand sst epid afd, sept 41 assist Statens Seruminst diagnoseafd, jan 44 vikar laborator Statens Seruminst tub afd, april 46 laborator sst, fra april 55 overl sst. — Studierejse USA 61. — Forf af: Undersøgelser over Pfeiffers Bacil. Serologi. Infektionens forløb hos mus. Behandlingen af Pfeiffermeningitis (disp 49), tidsskr art. — Medl FFUs arbejdsudv vedr kortlægning af forskningen fra 67, Danske Tub Lægeselsk forskningsudv, Dansk Med Selsk forskningskom 68-71, forretningsudv for Nationalforen til Tub Bekæmp 68, bedømmelsesudv Nationalforen forskningsfond, medl § 14 råd klin mikrobiol 69, samarbejdsudv Statens Seruminst 70-72; medl WHO Expert Advisory Panel on Tub 58, comm on Bacteriology of Int Union agast Tub fra 66, subcomm on Taxonomy of Mycobacteria of Int Assoc og Microbiol Soc 66, Advisory Editorial Comm of Scandinavian Journal of Respiratory Diseases 66; deltaget makrobiol og tub kongr.



Engbæk, Jens, f 21 juni 49 i Kbh (F: overl, dr med Hans Christen E. og lektor, dr med Lise E.). ~ 11 okt 79 i Roskilde sygepl Karin Annette Jørgensen, f 30 april 51 i Ølstykke (F: gårdejer Egon J. og sygehj Ellen J.). — St 68 Aurehøj, cand S 75. — Juli 75 rsl KAS Gentofte børneafd L, sept 75 rsl Bispebjerg Hosp kir afd A, nov 75 KAS Glostrup rtg afd, jan 76 Hvidovre Hosp kir-gastroent afd, febr 77 sst med blok, aug 77 sst anæst afd, marts 79 sst anæst og intensiv afd, fra jan 81 klin assist KAS Herlev anæst og intensiv afd. — Underviser i kir Skolen for Fysioterapeuter marts 77-marts 79, i anæst Sygeplejeskolen Kbh 81. — Deltaget flere kurser om anæst og intensiv terapi. — Tidsskr art. — Deltaget anæst kongr Odense 79, Hamburg 80.



***Engbæk, Kræsten**, f 15 febr 40. — Cand V 70.

† **Engbæk, Annette Elisabeth (Lise) Fael**, f 27 juni 14 i Kbh, † 7 juli 80 (F: prof, dr phil Hans Marius Hansen og Helga Ingeborg Vahl). ~ 11 juni 38 i Kbh overl, dr med Hans Christen E. — St 32 Sortedam, cand S 39, dr med 48. — Nov 39-okt 40 turnus Frdbg Hosp, dec 40-juli 41 vikar, sept 41 assist Kbh Univ farmakol inst, sept 45 ansat sst neurofysiolog inst, april 49 adj sst, april 55 vidensk assist sst, april 59 aman sst, fra aug 60 docent sst. — Censorsuppl i farmakol 56. — Studierejse London 52, USA 61. — Forf af: Investigations on the course and localisation of magnesium anesthesia. A comparison with ether anesthesia (disp 48); afhandl om neurofysiolog emner. — Tildelt Tagea Brandts Legat 60.

Engbæk, Signe, f 10 aug 11 i Skovshøjrup (F: driftsbest Hjørring Privatbaner, cand polyt Frøde Nielsen Engbæk og Maren Skræp). ~ 2 juli 38 i Vejstrup læge Eyvind Jensen. — St 29 Hjørring, korrespondenteks 33, cand V 42, embedslægeeks 62. — Maj 42 turnus Rigshosp afd B og D, maj 43 vikar KAS Gentofte med afd, juni 43 kir afd sst, sept 43 med afd sst, okt 43 kand og vikar Frdbg Hosp epid afd, nov 43 vikar KAS Gentofte med afd, jan 44 Rigshosp med afd, febr-aug 44 kand sst psyk afd, nov 44 prakt Brønderslev, fra 58 heltids skolelæge Hjørring amt, fra 70 Brønderslev, Løkken/Vrå komm. — Tilslf læge Brønderslev Børnehjem nov 44, skolelæge april 49, tilslf læge DrK børnehøve 58. — Deltaget kursus i skolehyg Stockholm 67. — Forf af: Ernæringsstruede børn (i: Det truede barn, 1975), Skolesykologi (i: Synsproblemer hos skoleelever, 1977), Skolelægen som socialmediciner (i: Samspilsramte børn, 1979; tidsskr art); — Medl best Dansk Skolelægeforen 64, Selsk for sundhedspleje skolekantineudv 70, samarbejdsudv mellem skolelæger og skolepsykologer 71, Sundhedsst arbejdsgruppe vedr jodindhold i kosten 72, repr FASN 72, FAS skolelægeudv 72, repr FAS 74, medl Brønderslev byråd 66-70 herunder bl a form for skolekom medl best Mødrehjælpen for Nordjylland 66, medl af planlægnings- og ideråd med tilknytning til Nordjyllands amts social- og sundhedsudv, herunder tillige af arbejdsgruppe vedr registrering af risikobørn fra 70, medl visitationsudv Løkken/Vrå komm fra 80. — Tildelt Ålborg Tandlægeselsk Fonds hæderspris 74.



Engdahl, Erik, f 31 aug 48 i Kbh. — St 68 V Borgerdyd, cand S 75. — Aug 75 værnepligtig, juli 76 rsl Sundby Hosp kir afd, sept 76 rotant Skövde, Sverige, fra sept 77 Kristianstad Centralsjukh gyn-obst afd.

***Engdahl, Inger Marie Gjessing**, f 10 febr 20 i Fredericia (F: vognmand Carl Albert Victor E. og Ingrid Caroline Hansine Hansen). — St 39 Fredericia, cand V 47. — Febr 47 turnus Vejle Sgh, febr 48 vikar Svendborg Sgh, april 48-aug 49 Rotating Resident Physician Swedish Covenant Hosp, Chicago, nov 49 kand Finseninst afd Z, nov 50 vidensk assist sst, nov 52 assist sst plastkir kons, april 54 fast kand Rigshosp afd C, maj 55 vikar klin assist sst, sept 55 klin assist sst, jan 57 2rskir sst, maj 60-jan 61 kand Ortopædisk Hosp, fra sept 60 prakt Ballerup. — Medfor af: Adrenals in surgery, 1952; tidsskr art.

Enge, Ivar Paul, f 12 sept 22 i Vågåmo, Norge (F: bygningssnedker Ola E. og Mari Øvsteng). ~ 29 april 50 i Kbh Astrid Kierkegaard, f 29 jan 24 i Søllerød. — St 45 Oslo, cand V 53, speciall (medicinsk radiologi), dr med 77 Oslo. — I Norge. — NL.



Engbjerg, Erik, f 3 juni 37 i Sdr Vissing (F: gårdejer Helge og Magda Rasmussen). ~ 10 jan 74 i Ulse børnehøveleerer Merete Schmidt Kjergaard, f 14 maj 44 i Holbæk (F: guldsmed Knud Schmidt K. og Ellen Rasmussen). — St 57 Birkerød, cand S 64, speciall 71 (patologisk anatomi). — Sept 64 turnus Amtssgh Mariibo, sept 65 rsl sst, okt 65-marts 69 Odense Sgh patol inst, herunder nov 66-juni 67 rsl Hæren (Cypern), april 69 1rsl Odense Sgh patol inst, maj 71 rsl sst neurokir afd, nov 71 1rsl Centralsgh Holbæk patol inst, fra okt 75 overl Fylkesjukh Molde patol inst Norge.



Engelbrecht, Kurt, f 3 okt 22 i Roskilde (F: købmand Valdemar Emil Nielsen og Gudrun Marie Olsen). ~ 24 jan 48 i Roskilde Lis Tarp Sørensen, f 17 april 21 i Kolding (F: repr August S. og Anna Margrethe Schiøtz-Petersen). — St 41 Roskilde, cand V 48. — Febr 48 turnus Kolding Sgh, febr 49 kand Vordingborg Sgh, febr 50 Ringsted Sgh, marts 61 rsl Store-Heddinge Sgh, okt 51 1rsl Haslev Sgh, juli 53 aman Roskilde, fra juli 55 prakt sst.



Engelbrecht, Niels, f 9 okt 34 på Frdbg (F: murersvend Albert E. og Amalie Christensen). ~ 16 okt 55 i Klinte børnehavepædagog Hanna Elisabeth Binder, f 12 maj 36 i Snesere (F: forf Ernst Erich Walther B. og Elisabeth Georg). — St 53 Sorø, cand V 61. — Febr 61 klin assist prosekter Rigshosp, april 61 turnus Nykøbing FI Centralsgh, 62 rsl KAS Glostrup gyn-obst afd G, 62-63 værnepligtig herunder rsl FN-kontingent Congo, maj 64 rsl Frdbg Hosp klin-kem afd, 66 sst med afd E, senere 1' rsl sst, 67 aman Klampenborg, juli 68 prakt sst, fra 76 kompraksis sst. — Kons Nationalmuseets udstilling i Brede "Det farlige liv". — Tilsl læge børnehjemmet Trepilelægen, Klampenborg 68, plejehjemmet Solhjem, Gentofte 75. — Medl videnskabsetisk kom Kbh amtskomm 80.



***Engelholm, Anni Johanne**, f 18 febr 45. — Cand S 75.

***Engelholm, Svend Aage**, f 26 juli 45. — Cand S 73.

Engell, Hans Christian Emil, f 13 aug 20 i Kbh (F: arkitekt Frederik Vilhelm Emil E. og Mary Rosalie Rasmussen). ~ 10 april 43 i Tårnbæk cand polyt Eline Margrethe Holm, f 12 nov 19 i Kbh (F: dir August H. og Henriette Monberg). — St 38 Ordrup, cand V 46, speciall 61 (kirurgi, thoraxkirurgi), dr med 55. — Vikar, aug 46 turnus FAC Hillerød, juli 47 kand Bispebjerg Hosp afd D, juli 48 Kbh Kommunehosp afd I, jan 50 Rigshosp kir poliklin og afd R, juni 51 sst afd B, juni 53-juni 54 Rockefeller Fellow in Surgical Research hos prof J.H. Gibbon, Jr Jefferson Med Coll, okt 54 kand Ortopædisk Hosp afd I, sept 55 2' rskir Rigshosp afd D, febr 57 1' rskir sst, fra okt 62 overl sst. — Lektor i klin kir Kbh Univ fra febr 62. — Forf af: Cancer cells in the circulating blood (disp 55); Det kirurgiske traumes pathofysiologi og behandling, 1960. — Medstifter af og form Dansk Karkir Selsk 69-73, form overlægeføren Rigshosp 71-75, medl Det Lægevidensk Fakultetsråd 77, univ repr best Rigshosp 81. — Tildelt Nordisk Kir Foren Pris 61, N. C. Nielsens Pris 71. — R 76.

***Engell, Tine**, f 20 juli 44. — Cand V 74.

***Engell-Jensen, Jørgen**, f 22 sept 29 i Ordrup (F: assurandør Christian Jensen og Olga Engell). — St 48 Ordrup, cand V 57. — I Sverige.

***Engell-Kofoed, Kristine Iversen**, f 25 juni 50. — Cand S 78.

***Engelmark, Charlotte**, f 2 marts 50. — Cand V 78 Århus.

† **Engelsen, Kaj Andreas Ulstrup**, f 25 aug 1889 i Henne, † 6 april 67 i Gentofte (F: sognepræst Otto Valdemar E. og Olga Marie Ulstrup). ~ 1° 17 juli 17 i Odense Karen Katrine Elise Hansen, f 4 april 1893 i Allinge, † 17 febr 36 i Hjørring (F: dir Charles H. og Ida Siebold); ~ 2° 1 okt 38 i Viborg Karen Johanne Hartmann Schibler, f Berg, f 26 nov 1895 i Odense (F: speditor Hans B. og Anne-Margrethe Thomsen). — St 07 Århus, cand S 14. — Nov 14-okt 15 rsl Garrison Sgh Viborg, jan 16 kand Frdbg Hosp afd C, juni 16-maj 17 turnus sst afd A og B, 17 rsl Garrison Sgh kir service, febr 18-sept 26 Brønderslev Sgh, juli 17-nov 44 prakt Brønderslev, privat Hald Ege ved Viborg, senere Åbyhøj og Bagsværd. — Læge børnehjem nov 29-nov 44, visit læge jan-nov 44, sessionslæge 45. — Form Hjørring Lkf jan 32-dec 41. — Slægtslitt: Slægtsregister over Familien Engelsen, 1908.

***Engelstoft, Frans Henrik**, f 6 nov 27 i Odense (F: apoteker Immanuel E. og Karen Gunver Agnete Henriksen). ~ 2 maj 59 i Brahetrolleborg lægeskr Bodil Rasmussen (F: sognepræst Jens Anton R. og Mariane Hansen). — St 46 Svendborg, cand S 58, speciall 67 (intern medicin). — Maj 59 vikar kand Næstved Centralsgh med afd, maj 60 Frdbg Hosp afd F og fødeafd, aug 60 kand Sct Hans Hosp afd D, maj 64 1' rsl Centralsgh Holbæk med afd, senere prakt Korinth.

***Engelund, Dorte**, f 3 okt 51. — Cand S 79.

Engelund, Thorkil Anker, f 23 juni 19 på Frdbg (F: prof, dr techn Anker Dolleris E. og Valborg Olsen). ~ 1° på Frdbg Karen Inger Jeanne Roelsgaard, f 26 dec 20 i Thisted (F: dir Jens R. og Camille Guibenteif); ~ 2° i Nykøbing FI skolebest Elfriede Deutschbein, f 14 maj 26 i Görlitz (F: departementschef Eduard D. og Margarethe Eckfeld). — St 37 Frdbg, cand S 44. — Aug 44-juli 45 turnus Næstved Centralsgh, aug-nov 45 vikar sst kir afd, febr 46 Ålborg Kommunehosp kir afd, april 46 rsl Amtssgh Roskilde rlg- og lysafd, nov 46 rsl Hæren, febr 48 kand Finseninst dermatol afd, aug 49 assist sst, dec 49 Kbh Kommunehosp poliklin for hud- og kønssyg, maj 51 kand Rudolph Bergh Hosp, dec 51 Bispebjerg Hosp psyk afd, febr 52 Blegdams hosp epid afd, maj-juli 52 vikar Rudolph Bergh Hosp, sept 52 2' assist Militærhosp afd for hud- og kønssyg, dec 53-jan 56 1' assist sst, fra jan 56 prakt Kgs Lyngby. — 2' assist Rigshosp allergikons under med poliklin juni 49-maj 51, rsl Forsvarets Lægekorps juni 57-jan 61, distrlæge Hjemmeværn jan 62. — HJvFT 76.



***Engers, Niels Laurits**, f 18 aug 50. — Cand S 76.

Engh, Ole Hermann, f 3 maj 22 i Skjeberg, Norge (F: insp Johannes E. og Hermine Vik). ~ 21 juni 50 i Kbh Ellinor Eberlin Christensen, f 5 marts 25 i Kbh (F: dir Louis C. og restauratør Elisabeth Sørensen). — St 43 Sarpsborg, cand V 54, norsk jus 54. — I Norge. — NL.



Engkilde, Niels, f 10 febr 35 på Frdbg (F: trafikassistent Oscar Thorvald E. og børnehavleder Inger Margrethe Becker). ~ 1° 1 maj 64 i Nykøbing Sj læge Anna Juhl, æ opl 72; 2° 15 nov 75 i Nordby Fano chefspsykolog Kirsten Drejer, f Poulsen, f 6 marts 43 i Birkelse (F: kredsdyrlæge Knud P. og Inge Marie Kirstine Nielsen). — St 54 Sorø, cand S 61, speciall 70 (psykiatri). — Sept 61-aug 62 turnus Centralsgh Holbæk, sept 62 årskand sst med afd, herunder rsl Flyvevæbnet, jan 64 rsl Statshosp Nykøbing Sj, okt 64 stationslæge Grønland, febr 65 rsl KAS Glostrup afd H, juli 65 Rigshosp psyk klin, febr



67-febr 68 assist Kbh Univ arvebiol inst, till juni 67 rsl Frdbg Hosp afd N og okt 67 Kbh Kommunehosp neurol afd, marts 68 rsl Statshosp Risskov, marts 70 1' rsl sst afd B, fra maj 72 overl Århus Komm social- og sundhedsforvaltning, fra april 77 Herning Centralsgh psyk afd. — Psyk kons Stats- og Ungdomsfængslet Møgelkær fra sept 70, ved Århus Kommunehosp. — Lærer i socialpsyk Forvaltningshøjskolen. — Centerlæge Revalideringscentret for Århus Amt og Revalideringsklinik i Århus. — Slægtsliit (mødrene): L. F. la Cour; Niels Poulsen og Dorte Dinesdatter til Rolsegaard og deres Efterkommere, 1929.

Englund, Flemming, f 12 okt 35. — Cand S 63.

Engquist, Allan, f 18 juli 38 i Harbin, Manchuriet (F: dir Åge Vilhelm Jørgensen og operasanger Kirsten Johanne Engquist). ~ 22 maj 64 i Hellerup lærer Lise Tarp, f 15 aug 38 i Virum (F: komponist Svend Erik Tarp og fysioterapeut Johanna Rosenstand). — St 57 Stenhus, cand S 66, ECFMG 66, speciall 77 (anæstesiologi). — Aug 66 underlægeskole, nov 66 provinsiallæker Sverige, sept 67 Rotating Internship Trinity Lutheran Hosp, Kansas City, USA, maj 68 vikar rsl Rigshosp gyn afd, juni 68 rsl Forsvaret, jan 69 vikar 1' rsl Rigshosp militærpsyk afd, febr 69 provinsiallæker Sverige, marts 69 rsl Frdbg Hosp kir afd A, juli 70 sst rtg afd, febr 71 sst anæst afd, jan 72 kursist KAS Glostrup og KAS Gentofte anæst afd, marts 73 1' rsl KAS Glostrup anæst afd, sept 74 vidensk assist KAS Gentofte anæst afd, maj 76 KAS Herlev anæst afd, april 77 1' rsl sst, fra juni 81 overl FAS Helsingør anæst afd. — Underviser i anæst sygepl Kbh amt 77-81, klin lektor i anæst KAS Herlev 78-81, kursusesleder i det kir traumes fysiolog Dansk Kir Selsk fra 80. — Studieophold London 74, USA 76. — Forf af: Rational væske-elektrolytbehandling, parenteral ernæring, 1980; tidsskr art og foredrag. — Editorial Board Member, "Circulatory Shock", New York, USA fra 76; deltaget 6' og 7' Anæst Verdenskongr Mexico og Hamburg 76 og 80, Conf on Shock Virginia, USA 78, 79, Parenteral ernæring Stockholm og Newcastle 79 og 80, deltaget div symposier vedr anæst, smertebehandl og parenteral ernæring. — Gæsteforelæser Hannover og Berlin 80 og 81.



† **Engsig-Karup, Kaj Trap**, f 16 aug 18 i Haslev, †30 aug 80 (F: sognepræst Cordt Einar Trap E.-K. og Ella Aase Dagmar Lisberg). ~ 1^o 25 jan 47 i Horsens Ruth Frincke, f 21 juni 19 i Fredensborg (F: snedkermstr Axel Georg Petersen og Ellen Cecilie Frincke), æ opl 71; ~ 2^o 3 febr 72 i Viborg Else Margrethe Hjorth Cortsen, f 24 juli 31 i Høllum (F: slagtermstr Otto C. og Tiita Andersen). — St 37 Horsens, cand S 46, speciall 59 (kirurgi). — Juli 46 vikar Militærhosp kir afd, sept 46 kand Farsø Sgh, dec 46 klinicist Rigshosp fødeafd A, jan 47 turnus Horsens Sgh, jan 48 vikar FAS Frederikssund, febr 48 kand Farsø Sgh, okt 48 2' rsl sst, marts 50 Statshosp Sønderborg rtg afd, maj 51 kand sst gyn-obst afd, febr 52 Ortopædisk Hosp Århus, jan 53 Århus Amtssgh kir afd, jan 54 Århus Kommunehosp neurokir afd, maj 55 vikar sst patol-anat inst, juni 55 2' rskir Århus Amtssgh, sept 56 cheflæge (overl) Østerlandsmission Hosp Nebk, Syrien, jan 58 1' rskir



Næstved Centralsgh, marts 62 Øresundshosp Helsingør, nov 63 konst overl Hornsyld Sgh, nov 64 vikar ass overl Nykøbing Sgh, nov 65 ass overl sst, nov 68 rsl Fysiurgisk Hosp Hald, fra jan 70 1' rsl sst. — Tidsskr art. — Slægtsliit: Helga Elfrida Henriksen; Slægten Morell i Danmark, 1929; (mødrene): J. Vahl; Slægtet bog over Afkommet af Pastor Vitus Bering i Rind, 1893.

* **Engsig-Karup, Martha Johanne**, f 23 dec 18 i Frederiksværk (F: læge Laurits Balslev og Valborg Brodersen). ~ 23 sept 45 i Frederiksværk sognepræst Preben Trap E.-K., f 21 juni 17 i Kbh (F: fuldmægtig, cand jur Axel Christian E.-K. og Inger Helene Vilhelmine Storm). — St 37 Hillerød, cand S 45. — Jan-dec 46 turnus Frdbg Hosp afd A og B, privat Hoptrup. — Slægtsliit: Lars Christian Balslev og Birgitte Balslev; Stamtafte over Haarslevgrenen af Slægten Balslev, 1939; tillæg, 1952.

* **Enig, Bent**, f 8 juni 45 i Herning (F: overl Robert E. og Agnete Hald). — St 64 Odense, cand V 71 Århus, speciall 80 (terapeutisk radiologi). — Marts 71 vikar Bogense Sgh, april 71 underlægeskole, juli 71 rsl Holstebro Centralsgh tub stat, herunder rsl Hæren juli 71-febr 72, aug 71 rsl sst ortopæd afd, marts 72 Odense Sgh radiumstat, febr 76 Alborg Sgh Nord kir afd, aug 76 Århus Kommunehosp Radiumstat.



Enig, Robert Ruben Emil Brandt, f 9 nov 16 i Kbh (F: bagermstr Carl Emil E. og Karen Kirstine Emilie Calmar Hansen). ~ 6 febr 43 i Roskilde Agnete Hald, f 2 april 19 i Roskilde (F: redaktør Theodor Maximus H. og Emma Alvida Ida Frendrup). — St 35 Roskilde, cand V 43, speciall 52 (intern medicin), 56 (fysiurgi). — Febr 43 turnus Herning Centralsgh, febr 44 vikar kand sst med afd, maj 44 ekstrord kand sst, febr 45 kand sst, jan 46 2' rsl Randers Centralsgh med afd, nov 46 1' rsl Herning Centralsgh med afd, juni 50 vikar kand Odense Amts og Bys Sgh afd N, nov 50-okt 51 kand sst, febr 52 sst fys afd, febr 53 rsl sst, dec 55 kand Ortopæd Klin Odense, dec 56 ass overl Odense Amts og Bys Sgh fys afd, fra marts 63 overl Revalideringsinst Fyn. — Tidsskr art.

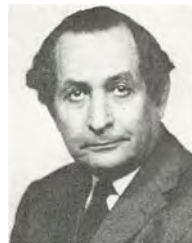

Enk, Bernard, f 8 maj 42 på Frdbg (F: blomsterhdlr M. J. E. og trikotagehdlr N. E.). ~ 2 april 69 i Lyngby-Taarbæk sygepl Hedda Blöndal, f 31 maj 42 i Viborg (F: læge I. B. og røntgenassist R. Kristoffersen). — St 60 Sct Jørgen, cand V 67, ECFMG 67, speciall 78 (intern medicin), 79 (medicinske lungesygdomme). — Marts 67 rsl Sundby Hosp kir afd, maj 68 vikar rsl Frdbg Hosp afd E, maj 69 rsl sst, juli 71 kursist KAS Glostrup med afd F, juli 72 vikar 1' rsl sst, sept 72 rsl KAS Gentofte cardiolog lab og med afd P, dec 72 Niels Steensen Hosp, marts 76 KAS Gentofte børneafd L, nov 76 Rigshosp med-epid afd M, juni 77 1' rsl Bispebjerg Hosp med afd P, sept 78 lægeassist Kbh Lungeklin og Tub Stat, fra sept 80 overl Nykøbing FI



Centralsgh med afd. — Underviser i med Sygeplejeskolen Frdbg Hosp 69-71, i pæd Sygeplejeskolen Herlev 76, i med Sygeplejeskolen Bispebjerg Hosp 77, klin lektor i intern med Kbh Univ sekt III 77-79. — Deltaget kursus i gastrointestinale hormoner Rold 74, i thoracic med London 77. — Tidsskr art og foredrag. — Deltaget flere kongr og symposier Göteborg, Oslo, Helsingfors, Bergen, München og Kbh 73-79.

***Enk, Claes Torben**, f 5 dec 49. — Cand S 78.

***Epløv, Lars Erik**, f 14 nov 46. — Cand S 80.

Epstein, Leopold, f 18 nov 13 i Kbh (F: fabr Salomon E. og Dina Berman). ~ 1^o 5 juli 45 i Charlottenlund Erna Andreassen, f 25 dec 13 i Ærøskøbing (F: politiaassist Martin A. og Hedvig Pedersen), æ opl 50; ~ 2^o 6 febr 65 i Malmö børnehavelærer Barbro Gunvor Molin, f 29 dec 27 i Falköping (F: postmstr Karl Arvid M. og Gertrud Hansson). — St 32 Ø Borgerdyd, cand S 39, speciall 50 (intern medicin), svensk jus 55, svensk speciall 57 (psykiatri), speciall 71 (psykiatri). — Sept 39-sept 40 turnus Frdbg Hosp, jan-aug 41 vikar kand Nørre Hosp, Slagelse Centralsgh, Sct Hans Hosp, dec 41 kand Sct Hans Hosp, april 42 Rigshosp afd O, dec 42 Militærhosp, maj 43 KAS Gentofte afd B, okt 43-maj 45 flytningelæge Sverige, sept 45-sept 46 assist Finseninst med poliklin, dec 46 kand Blegdamshosp, nov 47 2^o rsl Odense Amts og Bys Sgh, juli 48 Århus Kommunehosp med afd, 51 underlækare Malmö allmänna Sjukh psyk afd, 57 ledende læge Malmö Stads alkoholklin, fra 61 prakt psykiater Malmö. — Studieophold USA 59-60 (alkoholistbehandl, gruppepsykoterapi). — Tidsskr art.



Erbs, Inge Vibeke, f 3 aug 41 i Kbh (F: bankdir Knud Sigurd Rasmussen og Gerda Marie Pedersen). ~ 6 aug 66 i Herning sognepræst Paul Børge E., f 18 febr 40 i Snoghøj (F: malermstr Christian E. og Esther Nielsen). — St 60 Herning, cand S 72 Odense. — Privat Harlev J.

***Erenbjerg, Ane-Marie**, f 27 aug 48. — Cand S 78.

***Erichs, Marianne**, f 24 dec 47. — Cand S 74.

Erichsen, Bonnie, f 22 april 46 i Kbh (F: snedkermstr Ove Egil Jørgen J. og Tove Lizzi Hegelund Hansen). — St 64 Metropolitan, cand S 73, svensk jus 80. — Juli 73 rsl Frdbg Hosp rtg afd, juni 74 sst ortopæd-kir afd A, maj 76 Finseninst plastikkir afd, april 77 Diakonissestift organ- og plastikkir afd, marts 78 sst med afd C, sept 78 sst plastikkir afd A, juni 79 sst organkir afd B, fra juli 80 Rigshosp plastikkir afd. — Startet Danmarks første klin for hårtransplantation Charlottenlund marts 81. — Deltager kursus i immun og immunsygd 74, studierejse New York (hårtransplantation) dec 80; deltaget flere kurser i plastikkir Århus, Kbh, Malmö, Helsingfors, Glasgow og London 74-81. — Tidsskr art.



***Erichsen, Christian Peder**, f 4 juli 04 i Farum (F: gårdejer Knud E. og Marie Helene Petersen). ~ 16 aug 31 i Farum Inger Margrethe Scheibel, f 26 dec 1900 i Kbh (F: rodemstr Vilhelm Ludvig S. og Thyra Antoinette Ryder). — St 23 Birkerød, cand V 31. — Febr-marts 31 vikar rsl Dronninglund Sgh, maj 31 kand Skive Sgh kir afd, nov 32 sst med afd, okt 33 1^o rsl Slagelse Centralsgh, maj 35 prakt Borup, privat sst.

***Erichsen, Christian**, f 7 juli 41. — Cand V 69, speciall 78 (kirurgi).

***Erichsen, Erik**, f 29 sept 47. — Cand V 74.

Erichsen, Erika Eleonora Oline, f 1 dec 09 på Frdbg (F: kontorchef Ole Marius E. og Vica Rasmussen). — St 31 priv, cand S 40, speciall 52 (gynækologi). — Okt 40 turnus Sct Maria Hosp Roskilde, okt 41 vikar Kysthosp Juelsminde, jan 42 surnum kand Diakonissestift afd A, april 42 sst afd B, juni 42 vikar kand sst, sept 42 vikar, jan 43 kand Esbjerg Centralsgh kir afd, jan 44 vikar kand Frdbg Hosp kir afd, juli 44 kand Kbh Kommunehosp afd V, maj 45 Frdbg Hosp gyn afd, maj-aug 46 vikar kand Bispebjerg Hosp afd D, okt 46 assist læge Finseninst kir amb, aug 47-aug 50 2^o rsl Slagelse Centralsgh kir afd, nov 50 assist Sundby Hosp patol inst, dec 50 Bispebjerg Hosp kir poliklin, maj 51 kand Sct Joseph Hosp fødeafd, maj 52-jan 53 Rudolph Bergh Hosp, jan 53-dec 79 prakt speciall Kbh, privat Charlottenlund. — Studierejser Sverige, England, USA.

Erichsen, Falle Knudsen, f 5 nov 25 i Hejsager (F: gårdejer Erik E. og Karen Niemann). ~ 1^o 26 juli 52 i Sdr Vilstrup sygepl Ellen Friis Søndergaard, f 2 marts 30 i Århus, † 13 nov 78 i Esbjerg (F: driftsleder, orgelbygger Robert Friis S. og Edith Vonsyld); 2^o 17 maj 80 i Ribe Erika Matz, f 19 sept 31 i Hamburg. — St 44 Haderslev, cand S 52, speciall 63 (ortopædiske sygdomme). — Aug 52 turnus Statshosp Sønderborg, aug 53 kand sst gyn afd, nov 54 Haderslev, dec 54 2^o rsl sst, jan 57 1^o rsl Ortopæd amb Kolding, jan 58 2^o rsl Ortopædisk Hosp Århus, febr 59 1^o rsl Ortopæd amb Holstebro, sept 60 kand Århus Kommunehosp afd S, nov 60 2^o rsl sst, febr 61 sst afd L, K og T, aug 64 1^o rsl Ortopædisk Hosp afd I, fra april 65 overl Esbjerg Centralsgh ortopæd afd. — Studieophold London 59 (ortopæd).



***Erichsen, Finn**, f 20 sept 40 i Toftlund. ~ 28 aug 75 i Bollnäs, Sverige sygepl Inger Lis Kofod, f 7 april 42 i Rutsker. — St 59 Holte, cand S 74. — Juni 74 vikar rsl Frdbg Hosp psyk afd D, okt 74 tilf underlækare Bollnäs Sjukh långvårdsklin, febr 75 sst med klin, sept 75 sst psyk klin, febr 76 sst kir klin og gyn-obst afd.



***Erichsen, Gert Andreas Georg**, f 14 okt 45. — Cand V 71.

***Erichsen, Gunna**, f 30 okt 43 i Århus (F: Irs Mogens E. og advokatsekr Anna Andersen). — St 63 Viborg, cand V 72 Århus. — Marts 72 rsl Hjørring Sgh patol inst, jan 73 sst med afd, jan 74 sst gyn-obst afd. — Studierejse England 72. — Tidsskr art.

***Erichsen, Hans Peter**, f 1 juni 44. — Cand S 71.

***Erichsen, Hans Storm**, f 28 febr 27 i Kbh (F: fuldmægtig Ragnar Otto S. E. og Gudrun Vermehren). — St 46 V Borgerdyd, cand V 56. — Nov 57 kand Rudolph Bergh Hosp, juni 58 vikar sst, nov 58 kand Nørre Hosp, maj 60 vikar KAS Gentofte øre-næse-halsafd, sept 60 kand Kbh Kommnehosp gyn afd og Hosp på Forchammersvej, fra jan 61 prakt Kbh.

Erichsen, Henrik, f 15 okt 45 i Kbh. — St 64, cand S 72.

***Erichsen, Niels**, f 12 febr 47. — Cand V 75 Århus.

***Erichson, Svend Klauman**, f 4 juli 22 i Kbh (F: læge Poul E., † 2 marts 42, og Sara Elisa Skousgaard). ~ 27 maj 50 i Ågerup Ruth Høyrup Boysen (F: dir Fritz B. og Olga Høyrup). — St 40 Metropolitan, cand V 48. — Febr 48-jan 49 turnus Bispebjerg Hosp afd B og D, 49-50 vikar sst afd C og A, fra maj 50 prakt Kastrup.

***Ericson, Gunna Glerup**, f 27 juni 49. — Cand V 79.

***Eriksen, Bent Erik**, f 24 febr 17 i Kolding (F: lærer Erik E. og lærer Thyra Frederikke Bentsen). ~ 17 okt 42 på Frdbg Dagmar Kalsøe, f 26 marts 14 på Færøerne (F: odelsbonde Daniel Hansen og jordemoder Kristiane Clemmensen). — St 35 Kolding, cand S 42, speciall 51 (oto-rhino-laryngologi). — Dec 42 kand Centralsgh Holbæk med afd, jan 43 turnus sst, jan 44 vikar, febr 44 kand Vejle Sgh kir afd, maj 44 Centralsgh Holbæk kir afd, maj 45 Amtssgh Roskilde øreafd, aug 46 1' rsl Grindsted Sgh, jan 49 - marts 51 rsl Viborg Sgh øreafd, fra maj 51 prakt speciall Grindsted.

Eriksen, Birger Malling, f 4 okt 11 i Sdr Bjert (F: købmand Johannes E. og Agnete Malling). ~ 16 febr 40 i Sønderborg Gerda Elisabeth Kristoffersen, f 3 april 17 i Dalby (F: proprietær Ole Kristian K. og Anna Petersen), æ opl 61. — St 30, cand V 38, speciall 54 (ortopædiske sygdomme), dr med 53 Århus. — April 38-marts 39 turnus Statshosp Sønderborg, maj 39-jan 41 fast kand sst kir afd, febr 41 kand Kysthosp Juelsminde, okt 41 rsl Gram Sgh, marts 43 Kysthosp Juelsminde, okt 47 1' rsl Åbenrå Sgh, jan 49 2' rsl Ortopædisk Hosp Århus, jan 51 2' rskir Århus Kommunehosp, juli 53 1' rsl Ortopædisk Hosp Århus, juli 56 afdleder sst, juli 58 overl Holstebro Centralsgh ortopæd afd, jan 78 konst overl sst, fra april 78 privat Holstebro. — Rsl Hæren maj-juli 39, surnum kand Århus Kommunehosp neurol afd april-juli 54. — Kursus Royal Nat Orthop Hosp London 54. — Forf af: Salpingoophoritis tuberculosea. En klinisk studie over operativt behandlede tilfælde (disp 53); tidsskr art. — Medl revalideringsudv Ringkøbing amt, form 66-71, medl best Terapiskolen Holstebro 65.



***Eriksen, Birthe**, f 25 okt 33 i Ajstrup (F: uddeler Rudolf E. og Marie Nielsen). — St 53 Ålborg, cand S 63. — Nov 63 turnus Amtssgh Roskilde, senere prakt Ålborg.

***Eriksen, Bodil Øgård**, f 25 marts 44. — Cand S 80.

***Eriksen, Claus Engelberth**, f 5 aug 43. — Cand S 73.

***Eriksen Ebbe Wendel**, f 23 april 45 i Viborg (F: stadsskoleinsp Vang E. og Margrethe Jacobsen). ~ 7 aug 71 i Odense sygepl Dorthe Hempler, f 4 sept 47 i Odense (F: afdchef Niels Verner H. og Agnes Kirstine Christiansen). — St 64 Odense, cand V 71 Århus. — Febr 71 vikar Odense Sgh thoraxkir afd, april 71 underlægeskole, juli 71 rsl Vejle Sgh kir afd, marts 72 Odense Sgh rtg afd, senere prakt Vejle. — Rsl Forsvaret marts-okt 72.



† **Eriksen, Ellen Margit**, f 27 sept 10 i Haring, † 1 sept 77 (F: sognepræst Erik E. og cand mag Louise Tryde). ~ 27 maj 61 i Søllerød kontorbest Laurits Lynnerup Nielsen, f 15 sept 01 i Lindholm, † 8 maj 65 i Nørresundby (F: havnearb Anders Marinus N. og Karen Marie Lynnerup). — St 29 Rysensteen, cand S 36, speciall 47 (psykiatri). — Aug-okt 36 vikar Statshosp Sønderborg med afd, jan-dec 37 turnus Skive Sgh, febr 38 kand Århus Kommunehosp tub afd og tub stat, febr 39 Sindssygehosp Viborg, okt 39 Bispebjerg Hosp psyk afd, april 41 2' rsl Sct Hans Hosp, april 43 kand Balder Hosp, juli 43 Kbh Kommunehosp psyk afd, juni 44 vikar Århus Kommunehosp neurol afd, sept 44 kand Blegdamshosp, dec 44 vikar Frdbg Hosp afd N, febr 45 praksisvikariat, juni 45-nov 46 assist overlægen psyk Politiet, juni 46-marts 47 vikar 2' rsl Ebberøgdgård, april 47 assist Rigshosp psyk poliklin, sept 47 assist sst, juni 48-50 2' rsl sst psyk afd, april 58 ass overl Mødrehjælpen, juni 61 overl Mødrehjælpen Ålborg, fra nov 65 overl Forsorgscentret for Nordjyllands amt Vodskov. — Psyk kons Dansk Forsorgsselskab 49-58. — Lærer Barneplejeskolen okt 49-52. — Kand Frdbg Hosp afd N sept 45-marts 46, speciall Mødrehjælpen 50, assist Mentalhyg rådgivn sept 52-53. — Slægtsliit (modrene): F. V. Tryde: Stamtavle over Familien Tryde, 2 udg 1933.



Eriksen, Erik Fink, f 2 aug 53 i Over Jerstal (F: arbejdsleder Christian E. og Signe E.). ~ 19 juli 75 i Århus sygepl Karin Møller Jensen, f 5 marts 54 i Viby J. — St 72 Haderslev, cand V 80 Århus. — Jan 80 vikar rsl Århus Kommunehosp neurokir afd GS, april 80 sst med afd C. — Guldmedalje Århus Univ 80.



Eriksen, Gunnar Møller, f 24 marts 49 i Skanderborg (F: land-skons Niels Møller E. og Marie E.). ~ 1 sept 73 i Odder cand psyk Janne Bundegaard, f 1 juli 51 i Risskov (F: red Arnold Christian B. og Kirsten B.). — St 68 Århus, cand S 78 Århus. — Juli 78 vikar rsl Odder Sgh kir afd, sept 78 Kolding Sgh kir afd, jan 79 Århus Amtssgh kir afd I, juli 80 rsl sst.



Eriksen, Jens Sindberg, f 30 dec 50 i Næstved (F: tandtekniker Knud E. og lærer Karen Sindberg). ~ 6 maj 78 i Næstved bibliotekar Susanne Qvist Christensen, f 8 jan 52 i Næstved (F: slagtermstr Kaj Robert C. og Erna C.). — St 70 Næstved, cand V 78. — Febr 78 rsl Nykøbing FI Centralsgh øjenafd, nov 78 sst kir afd, maj 79 sst øjenafd, juni 80 sst med afd. — Tidsskr art og foredrag.



***Eriksen, Hakon Ellermann**, f 12 juni 36 i Dauding (F: gårdejer Svend E. og Margrethe Ellermann). ~ 27 febr 65 i Kbh sygepl Ulla Thorup Pedersen, f 27 juli 35 i Brønderslev (F: elektriker Edvard Thorup P. og Else Jensen Haugeard). — St 55 Birkerød, cand S 66, speciall 73 (oto-rhino-laryngologi). — Aug 66 rsl Ringe Sgh, sept 67 Ålborg Sgh Nord med afd, marts 68 sst øreafd, april 69 sst kir afd, april 70 sst rtg afd, sept 70 Odense Sgh øreafd, sept 71 vikar 1' rsl sst.



† **Eriksen, Jørgen**, f 4 sept 22 på Frdbg, † 29 april 79 (F: overl Karl E., † 21 aug 59, og Gerda Julie Gundestrup). ~ 6 juni 58 på Frdbg sygepl Ellen Marie Møller, f 16 dec 29 i Vester Assels (F: gårdejer Johannes M. og Karen Marie Jeppesen). — St 41 Frdbg, cand V 53. — Maj 53 turnus Frdbg Hosp, maj 54 vikar årskand sst afd H, juli 54 halvårskand sst afd D, jan 55 årskand Nørre Hosp med afd, juli 55 KAS Gentofte gyn afd, juni 56 sst afd A og R, maj 58 halvårskand sst afd L, sept 58 1' rsl Ebeltoft Sgh, fra nov 61 prakt Frederiksværk. — Fast tilsl læge Frelsens Hærs børnehjem Kregme jan 62. — Tidsskr art.

***Eriksen, Jørgen**, f 1 marts 42. — St 61 Odense, cand S 69 Århus, speciall 76 (anæstesiologi).

***Eriksen, Hanna**, f 19 dec 33 i Kbh (F: Lars Christian E. og Olga Emilie Jensen). — St 52 Ordrup, cand V 63. — Sept 63 turnus Ringsted Sgh.

Eriksen, Hans Christian Gottlieb, f 3 april 30 i Århus (F: gårdejer Svend Aage E. og Gerda Stapel). ~ 29 aug 53 i Vejen lægeskr Karen Bodil Munk Jensen, f 10 okt 26 i Udby (F: gårdejer Børge Julius J. og Ester Munk). — St 49 Randers, cand V 57 Århus, speciall 68 (kirurgi). — Febr 57 turnus Brørup Sgh, febr 58 kand Herning Sgh kir afd, nov 59 2' rsl Herning Centralsgh kir afd, maj 61 cand Odense Amts og Bys Sgh afd D, maj 62 sst anæst afd, nov 62 2' rsl sst ortopæd afd, juli 63 sst afd A og K, dec 65 sst thoraxkir afd, juni 67 1' rsl Sønderborg Sgh kir afd, marts 69 Ålborg Sgh Nord kir afd, fra sept 70 overl Fåborg Sgh kir afd. — Tilsl læge Odense Komm geriatr plejeafd Nakkebølle San fra april 71. — Tidsskr art.



Eriksen, Kai Bruno, f 13 maj 41 i Hellerup (F: dir Knud Bernhard E. og Esther Nielsen). ~ 22 febr 75 i Søllerød lægeskr Karin Ellen Moberg, f 4 juli 46 i Hellerup (F: fabr Fridolf Witthoff M. og Ellen Charlotte Crüger-Hansen). — St 61 Øregård, cand S 72. — Juli 72 rsl Sundby Hosp kir afd, febr 74 1' rsl sst, marts 74 turnus Kbh Kommunehosp psyk afd, sept 74 sst kir afd, marts 75 sst intern-med afd, sept 75 sst geriat afd, dec 75 Øresundshosp gyn-obst afd, fra marts 76 prakt Vedbæk. — Kons socialdirek Gentofte komm fra 77, revalideringinst Elleslettegård Vedbæk 80. — Medl best plejehjemmet Sølyst Vedbæk 79.



Eriksen, Karsten, f 28 dec 51 i Roskilde (F: forpagter Georg E. E. og husholdningslærerinde Tove E.). — St 71 Roskilde, cand V 80. — Marts 80 rsl Nykøbing FI Centralsgh radiol afd.



***Eriksen, Henning**, f 14 maj 37. — Cand V 65. — Fra jan 70 prakt Lyngby.

***Eriksen, Henrik Olau**, f 6 april 50. — Cand S 77 Odense.

***Eriksen, Jan**, f 6 okt 46. — Cand V 73.

***Eriksen, Jan Karles**, f 11 april 50. — Cand V 79.

***Eriksen, Kell**, f 11 juli 53. — Cand V 80.

***Eriksen, Kjeld**, f 29 marts 44. — Cand S 73.

Eriksen, Knud, f 4 juli 41 i Kbh (F: civiling Andreas Mikael Herman E. og cand phil Iris Ester Birgitte Andersson). ~ 11 aug 74 i Skovshoved sygepl Merethe Meyer, f 20 april 46 på Frdbg (F: civiling Henning Urban M. og sygepl Else Marie Raabye). — St 61 Rødovre, cand S 69, speciall 79 (dermatovenerologi). — Nov 69-juli 70 rsl Viborg Sgh kir afd, okt 70-febr 71 vikar overl Grønnedal-Ivgittut, Grønland, april 71-juli 72 rsl Bispebjerg Hosp med afd P, sept 72 klin assist KAS Gentofte dermatol afd, juni 73 rsl Finseninst dermatol afd, sept 76-aug 79 Hvidovre Hosp dermatol afd, fra juli 79 prakt speciall Søborg. — Bedriftslæge Løvens Kemiske Fabrik okt 75-juli 80. — Tidsskr art og foredrag.



† **Eriksen, Knud Riewerts**, f 31 okt 15 i Kbh, † 14 juni 80 (F: skoleinsp Carl Emil E. og Rigmor Margrethe Henrikka Riewerts). ~ 25 okt 47 i Åby sygepl Ingrid Leth-Møller, f 31 maj 17 i Mårslet (F: handelsgartner Jens L.-M. og Ingeborg Nielsen). — St 34 Sct Jørgen, cand V 42, speciall 67 (klinisk mikrobiologi), dr med 66. — Febr 42-jan 43 turnus Rigshosp afd A og D, vikar sst afd C, A og H, jan 44 friv assist Kbh Univ inst for almen patol, april 45 assist sst, sept 48 lektor mikrobiol og infektionspatol Kbh Univ, april 56 afleder rsl inst for almen patol, fra juli 75 overl Statens Seruminst mikrobiol afd. — Kons ved infektionsbekæmp på de til Sghforen knyttede sygehuse april 60. — Censor i mikrobiol Den Kgl Veterinær- og Landbohøjskole. — Forf af: Penicillinresistente stafylokokker. Deres egenskaber og opståelsesmåde samt det teoretiske grundlag for behandling af stafylokokinfektioner med antibiotika (disp 66); tidsskr art. — Tildelt Essex-prisen 78. — R 78.

***Eriksen, Marie**, f 8 dec 23 i Bjerringbro (F: karetmager Kristoffer Johan Kristoffersen og vaskeriejer Jacobine Jakobsen). ~ 2 maj 52 i Kbh kunstmaler Erling E., f 9 febr 12 i Kbh (F: bagermstr Johannes Christian E. og Rasmine Andrine Jensen). — St 50 priv, cand V 63, embedslægeeks 68, speciall 73 (psykiatri). — Febr 63 kand Grindsted Sgh, maj 64 rsl Bispebjerg Hosp afd E, maj 65 vikar 2^r rsl afd B, okt 65 rsl KAS Nordvang Glostrup afd O, juli 66 surnum rsl KAS Glostrup afd C, okt 67-april 68 vikar vidensk assist Kbh Univ hyg inst, juni 68 vikar rsl KAS Glostrup afd C, sept 68 rsl Sct Hans Hosp afd A, aug 69 kursist Bispebjerg Hosp afd E, sept 70 1^r rsl KAS Nordvang Glostrup afd O, jan 72 rsl KAS Glostrup afd N, febr 73 1^r rsl Kbh Kommunehosp psyk afd, fra juni 74 overl Plejehosp Hedelund psyk afd. — Tidsskr art. — Slægtslitt (mødrene): Slægten Østergaard fra Fly Sogn, 1973.



† **Eriksen, Mogens**, f 11 nov 49, † 1 jan 82. — Cand V 77 Odense.

Eriksen, Niels Willy, f 25 juni 33 i Flynder (F: gårdejer Evald Christian Carl E. og Anna Hartvigsen). ~ 6 aug 63 i Randers stewardesse Tove Back, f 9 aug 36 i Hjørring (F:

ekspeditionssekr Ejnar B. og Elisabeth Nielsen). — St 53 Struer, cand V 62. — Febr 62 vikar kand Radiumstat, maj 62 turnus Sundby Hosp, maj 63 vikar kand Dr Louise Børnehosp, marts 64 rsl Sønderbro Hosp gyn afd, febr 65 rsl Blegdamshosp med afd, fra nov 66 prakt Helsingør. — Lægeassistent Kbh Kommunehosp amb for alkoholskadede nov 62-febr 65.

***Eriksen, Niels Christian**, f 24 marts 45. — Cand S 77.

Eriksen, Peter Viggo Ørsted, f 11 marts 21 i Ringe (F: lærer Peter Christian E. og Ellen Ørsted). ~ 30 juli 49 i Hesselager fysioterapeut Gerda Basse, f 12 juni 25 i Maribo (F: driftsleder Søren Peter B. og Gertrud Marie Kirstine Jensen). — St 40 Svendborg, cand S 49. — Sept 49 turnus Øresundshosp Helsingør, sept 50 kand FAS Hørsholm, nov 51-aug 52 kand Amtssgh Køge, okt 52 aman Brøndrup, juni 54 prakt Købelev, fra april 71 Nakskov. — Rsl Hæren nov 50-jan 51, Flyvevåbnet jan 52, skolelæge Maribo amt april 57-april 65. — Slægtslitt: Thøger Rugholm: En Vendelboslægt, 1949.



† **Eriksen, Niels Poul**, f 31 maj 14 i Visby, Thy, † 21 april 66 i Haderup (F: gårdejer Karl Marius E. og Sidsel Græsborg). ~ 11 juni 44 i Lyby sygepl Anna Nielsen, f i Svendborg (F: bogholder Erik N. og Julie Jacobine Mathilde Hansen). — St 34 priv, cand V 45. — Febr 45 turnus Herning Centralsgh, febr 46 kand Amtssgh Lemvig, febr 47 Folkekuranstalten Hald, febr 49 Ålborg Kommunehosp tub afd, febr 51 Ebeltoft Sgh, febr 52 Sct Joseph Hosp Esbjerg, fra aug 53 prakt Haderup.

Eriksen, Poul Ole, f 7 april 35 i Kristrup (F: gårdejer Svend Aage E. og Gerda Stapel). ~ 4 sept 65 i Ålborg tandlæge Elise Brint-Nielsen, f 12 okt 40 i Frederikshavn (F: amtsligningsinsp Otto B.-N. og Sophie Jørgensen). — St 55 Randers, cand V 64 Århus, svensk jus 68, speciall 71 (diagnostisk radiologi). — April 64 turnus Ålborg Amtssgh, april 65 rsl Hæren (Cypern), marts 66 rsl Århus Kommunehosp afd R, maj 67 underlækare Lidköping Sjukh, rtg afd, Sverige, juni 69 sst med afd, april 70 bitr overläkare sst rtg afd, okt 70 underlækare sst kir og ortopæd afd, maj 71 1^r rsl Århus Kommunehosp rtg afd R, april 75 rsl sst neuroradiol afd P, juni 76 overl Nyborg Sgh rtg afd, fra aug 80 Odder og Skanderborg Sgh rtg afd. — Natlæge Århus 72-76.

***Eriksen, Poul Sindberg**, f 4 maj 44 i Næstved (F: tandtekniker Knud E. og lærer Karen Sindberg Hansen). — St 63 Næstved, cand S 71. — Aug 71-aug 73 rotant Sct Joseph Hosp.



***Eriksen, René Milling**, f 5 sept 48. — Cand V 77 Odense.

Eriksen, Søren Christian Heide-
mann, f 10 febr 41 i Århus (F: Aage
Vagner H. E. og Ellen Marie E.). —
St 59 Marselisborg, cand S 67
Århus, speciall 74 (anæstesiologi).
— Juli 67 rsl Randers Centralsgh
kir afd, dec 69 sst med afd, maj 69
sst rig afd, febr 70 sst anæst afd,
febr 71 Århus Kommunehosp kir
afd, sept 71 kursist sst anæst afd N,
nov 72 l'rsll sst, nov 75 vikar klin
assist sst afd T, juli 76 l'rsll sst anæst
afd N, jan 77 Ålborg Sgh Nord
anæst afd, fra juli 78 overl Haderslev Sgh anæst afd. —
Underviser i anæst Århus Univ aug 74-nov 75. — Deltaget
flere postgraduate kurser 73-81. — Tidsskr art og foredrag
om pæd og anæst emner. — Medl speciallægeuddannelses-
udv Dansk Anæst Selsk nov 72-nov 76; deltaget nordiske
kongr 79-81.



***Eriksen, Thorkild**, f 20 juni 44. — Cand S 75 Århus.

***Eriksen, Vagn**, f 10 okt 48. — Cand V 77 Odense.

***Erin-Madsen, Jes**, f 11 dec 46 i
Odense (F: overkir, dr med Erin
Madsen og Kamma Jørgensen
Hetman). — St 65 Sorø, cand S 72.
— Sept 72 rsl Åbenrå Sgh kir afd.



Erin-Petersen, Hjalmar, f 8 okt 15
i Kbh (F: fabr Julius August
Petersen og Petrine Ravn). ~3
maj 51 i Ledøje overassit Elisab-
eth Margrethe Selchau, f 1 marts
16 i Brønderslev (F: ors Vilhelm S.
og Elisabeth Margrethe Fenger).
— St 35 Christianshavn, cand V 45.
— Marts 45 kand Sindssygehosp
Oringe, april-maj 45 Ebberøgdgård,
vikar, aug 45 turnus Rigshosp afd
A og D, aug 46 vikar kommlæge
Kbh, sept 46 rsl Hæren, okt 46
læge daglægevagtt, dec 46 praksisvikar, marts 47 kand
Blegdamskosp epid afd, juli-dec 47 sst med afd, marts-aug
48 lægeassit Rigshosp radiol afd, okt 48 prakt Kbh, nov 59
kommlæge, nov 63 bedriftslæge Burmeister & Wain, fra jan
80 koncernlæge sst. — Kons Arbejdernes Samariterforb fra
54, lægekons Kbh Komm socialdirektorat nov 62, Kbh
Komm fra 76. — Skibslæge ØK 47, natlæge juli 47. —
Medred af: Håndbog for Arbejdernes Samariterforb; red
af: Nordisk Industriråds Blad: NIR-nytt 70-80; tidsskr art. —
Medl best Dansk Industrimed Selsk 70, Danske Bedriftlæ-
gers Org 70; expert i kommission for Int Inst of Welding 68,
medl Int Assoc on Occupational Health 68; deltaget flere int
kongr vedr arbejdsmed. — DrKM 75.



***Erlandsen, Christian** Wilhelm, f 2 marts 26 i Vestre Aker,
Norge (F: civiling Henry E. og Ella Lützow). ~ 8 april 49 i
Århus fysiokemiker Grethe Frederikke Pilegaard Hastrup,
f 13 jan 25 i Fredericia (F: forvalter Constantin Johannes
Pilegaard H. og prokurist Ella Elisabeth Jensen). — St 44
Vestre Aker, cand S 52, norsk speciall 63 (psykiatri). — I
Norge. — NL.

Erlendsson, Finnur, f 1 maj 13 i
Frederikshavn (F: læge Valdimar
E., † 16 sept 51, og Ellen Margrethe
Heegaard-Jensen). ~ 1^o 21 juli 40
i Viborg Birthe Helene Hartvig-
Møller, f 7 maj 21 i Viborg (F:
stabslæge Erik H.-M. † 28 dec 52,
og Agnete Elisabeth Teisen), æ opl
52; 2^o 8 febr 53 i Hjørring læge
Valborg E., æ opl 80. — St 32
Hjørring, cand V 41. — Febr-dec
41 turnus Ribe Sgh, febr 42 kand
Viborg Sindssygehosp, juli 42 rsl
Hæren, okt 42 kand Viborg Sindssygehosp, jan 43 vikar
Feldsted, febr 43 aman Frederikshavn, juni 44 surnum kand
Marselisborg Hosp dermatovenerol afd, juli-nov 46
skibslæge, sept-nov 47 rsl Hæren, maj-juni 48 vikar konst
overl og kredslæge Klaksvig, sept 49 rsl Danske Brigade
Tyskland, fra 49 prakt Frederikshavn. — Vikar Viborg
Sindssygehosp aug 37, Frederikshavn Sgh juni-sept 38,
Amtssgh Maribo jan 39, ass Kiel Univ patol inst maj 39,
vikar Kbh Kommunehosp afd II juni 39, Frederikshavn Sgh
maj-juni 40, læge Statens Sømandsskole Frederikshavn 49-
66, jernbanelæge 52, surnum kand Århus Kommunehosp
afd C og M marts-okt 56, overl DrK Congomission april-juli
61, provinsiallækar Boliden, Sverige jan-febr og okt-nov
69. — Forf af: digtsamlingerne God Morgen, 1934; Tag mig
i Haanden, 1935; Syng om det skønne, 1946; medfor af: Til
Johannes Jørgensen i anledning af 50-årsdagen for
udsendelsen af "vers", 1937; tidsskr art. — Medl best Jysk
Med Selsk og medl repr Dansk Med Selsk 58-66, medl
Rigsforen til Gigt Bekæmp kredsforen best for Hjørring
amt 57, medl Frederikshavn byråd 62-70, medl socialudv og
sygehusudv, 1. viceborgmstr 66-70, medl fællesudv til
drøftelse af problemer vedr sygehusvæsen og plejehjem i
Hjørring amt 64-67, medl repr Nordjyllands Universitetsfo-
ren 70, medl best Rigsforen gigtplejehj i Frederikshavn 71,
vicekonsul for Island 73, MF Fremskridtspartiet 73-79. —
Modtaget legat Rigsforen til Gigt Bekæmp 56. — R 72, R'
79, (IF2), (KFD 1). — Slægtslitt: Gottskalksættin, 1940;
(mødrene): J. Vahl: Slægtetog over Afkommet af
Christjern Nielsen, 1879-97.



Erlendsson, Jon, f 19 okt 41 i Ribe
(F: læge Finnur E. og Birthe
Helene Hartvig-Møller). ~23 aug
75 i Fredericia cand mag Mette
Juil, f 13 sept 51 i Fredericia (F:
major Niels Bjerregaard J. og
bankassit Grethe Goth). — St 59
Frederikshavn, cand S 73 Århus. —
59-65 pilot Flyvevåbnet; juli 73 rsl
Farso Sgh kir afd, april 75 vikar rsl
Herning Centralsgh med afd, juni
75 rsl sst, nov 76 l'rsll sst, dec 77 rsl
Randers Centralsgh pæd afd, dec
78 vikar rsl sst psyk afd, marts 79 rsl sst pæd afd, maj 79
Ålborg Sgh Nord fys afd, maj 80 Holstebro Centralsgh
neurolog afd, jan 81 vikar rsl sst fys afd, febr 81 rsl sst, fra sept
81 kursist Århus Kommunehosp fys afd.



Erlendsson, Valborg Kiilerich, f 29 dec 22 i Nr Nebel (F: slotspræst Carl Ewald Kiilerich og Rannevig Olafsdottir). ~ 8 febr 53 i Hjørring læge Finnur E, æ opl 80. — St 41 Frederiksborg, cand V 51. — April 51 turnus Esbjerg Centralsgh med og kir afd, april 52 fast kand sst kir afd, aug 52 Hjørring Sgh rtg afd, fra febr 53 prakt Frederikshavn. — Læge Frelsens Hærs børnehave 64, Røde Kors vuggestue 70. — Slægtsliitt: Slægtstavlesamlingen 1931.



† **Erling, Erik Bianco**, f 25 nov 16 i Roskilde, † 3 juni 74 (F: købmand Bianco E. og Emma Sofie Hansen). ~ 5 juni 61 i Kgs Lyngby oversygepl Else Alice Andersen, f 6 juli 17 i Måløv (F: murermstr Oluf Jørgen A. og Ellen Johanne Nielsen). — Handelseks Niels Brock 35, st 37 priv, cand V 46. — April 46 turnus Ålborg Amtssgh, april 47 vikar turnuskand sst med afd, juni 47 rsl Julemærkesan Kolding, aug 48 Tub Hosp Fakse, okt 49 aman kreds lægen Herning, april 50 1'rsi Nationalforen til Tub Bekæmp (folkeundersøgelse), nov 50 prakt Orup, Fakse, maj 52 vikar overl og rsl FAC Hillerød tub afd, sept 52 vikar distrlæge Egedesminde, Grønland, jan 54 kand Amtssgh Roskilde, maj 54 1'rsi Hjørring Amts Tub Hosp og Tub Stat, april 58 prakt Hørby, febr 60 kand Gigtssan Skælskør, juni 60 1'rsi Avnstrup San, maj 63-dec 65 prakt Gentofte, jan 66 rsl Sct Elisabeth Hosp Næstved, juni 67 Statshosp Nykøbing Sj, senere 1'rsi sst, fra jan 74 Lungeklin for Vestsjællands amt og Centralsgh Holbæk lungemed afd. — Forf af: Chromuntersuchung bei rechtspsychiatrischen Patienten (Springer, 1971); tidsskr art. — Slægtsliitt: Patriciske Slægter, Aagesen (2. samling).



Erling, Inge Beate Fortmeier, f 24 april 20 i Nykøbing FI (F: teglværksejer Hans Emilius Aarslew-Jensen og Ella Vedela Rigborg Christensen). — St 38 Nykøbing FI, cand V 46, speciall 63 (psykiatri). — April 46 turnus Ålborg Amtssgh, april-maj 47 vikar turnuskand sst kir afd, juli 47 vikar rsl Julemærkesan Kolding, febr-aug 48 kand Tub Stat Kolding, okt 48 prakt Fakse, okt 49 kand Herning Centralsgh kir afd, juni 50 teamlæge folketub undersøgelser, jan-febr 51 kand Faksinge San, april 51-febr 52 prakt Ordrup, Fakse, juni 52 kand Amtssgh Maribo med afd, sept 53 1'rsi Tub Stat Kolding, okt 55 Julemærkesan Kolding, maj 58 2'rsi Kolonien Filadelfia, aug 61 kand Bispebjerg Hosp neurol afd, febr 62 kand, senere 2'rsi sst afd E, sept 63 1'rsi Lillemosegård, fra febr 64 overl sst. — Tidsskr art.



† **Ernen, Fred**, f 26 dec 20 i Ohlgs, Tyskland, † 7 maj 78 i Kristinehamn (F: salgschef Paul E. og Helene Jacobine Kristine Horn). ~ 2*9 maj 60 i Åkirkeby dekoratrice Ulla Wiberg, f 4 marts 32 i Grundsunda, Sverige, † 28 april 74 (F: landmand Erik W. og Dina Ingeborg Gunnarsson). 3*22 marts 75 i Ingstrup læge Kirsten Sonne E. — St 39 Solingen, cand S 48 Tyskland, dansk jus 55, svensk jus 64, svensk speciall 73 (allmän



läkavård), dr med 48 Tyskland. — Okt 48 kand Louisenhosp Aachen med afd, jan 49 Dansk Sundhedstjeneste Sydslesvig børneafd og poliklin, maj 50 Bornholm Centralsgh Rønne kir afd, febr 51 Dansk Sundhedstjeneste Sydslesvig børneafd og børnepoliklin, jan 52 sst med afd og med poliklin, juli 52 2'rsi sst rtg afd, maj 53-55 Åkirkeby Sgh, april 55-april 62 prakt Åkirkeby, juni-nov 62 underlækare Lycksele Las, jan 63 prakt Rødekro, aug 63 underlækare Finspång Las kir afd, maj 64 provinsiallækare Dorotea distr, dec 71 distrlækare Tidholm, fra aug 72 Gullspång.

Ernen, Kirsten Sonne, f 3 juli 49 i Thisted (F: baptistpræst Arnold Storgaard og Else Elisabeth Sonne). ~ 22 marts 75 i Ingstrup læge Fred E. — St 68 Åbenrå, cand S 75 Århus. — Nov 75 AT-lækare Kristinehamn Sjukh, Sverige, fra april 78 FV-lækare sst.



† **Ernst, Birthe**, f 9 juli 32 i Kbh, † 16 juni 69 (F: ing Gustav E. og Rigmor Johanne Wesenberg-Lund). — St 51 Gentofte, cand S 60. — Sept 60 turnus Hjørring Sgh, sept 61 halvårskand KAS Gentofte gyn afd, febr 62 fast kand Svendborg Sgh med afd, nov 62 2'rsi Herning Centralsgh med afd.

Ernst, Jørgen, f 11 sept 07 i Kbh (F: overl Niels Peter E., † 27 jan 22, og Margrethe Dalberg). ~ 3 dec 42 i Skovhoved Karen Johanne Stanow, f 2 marts 16 i Holte (F: biografdir Jørgen Christian S. og Caroline Johanne Sørensen). — St 25 Metropolitan, cand S 32, speciall 48 (kirurgi), 53 (kirurgiske kvindesygdomme), 54 (kirurgisk tuberkulose), dr med 42. — Juli 32 vikar Finseninst kir afd, sept 32 kand sst, marts 33 vikar, april 33 rsl Ribe Sgh, nov 33 kand Sct Elisabeth Hosp specialafd, jan 34 sst kir afd, juli 34 vikar, aug 34 skibslæge ØK, dec 34 surnum kand Rigshosp fødeafd A, jan-febr 35 vikar Samfundet for Vanføre, april 35 kand Alm Hosp, 35 ekstraord turnusbevis, sept 39-aug 40 fast kand Kbh Kommunehosp afd V, okt 40 kand Rigshosp fødeafd B, jan 41-april 42 assist sst poliklin, maj 42 Rigshosp rtg afd, marts 43 vikar Svendborg Sgh kir og rtg afd, sept 43 2'rskir sst, okt 45 1'rskir Silkeborg Sgh, maj 46-marts 51 Viborg Amtssgh, okt-nov 49 konst overkirurg sst, juli 51 vikar Ortopædisk Hosp Århus, okt 51 vikar Koldby, Thy, dec 51 surnum assist Århus Kommunehosp kir afd, jan 52 vikar Ortopædisk Hosp Århus, febr 52-jan 55 1'rskir Finseninst og Radiumstat afd for kir tub, sept-dec 52 konst overl sst, febr 55 1'rskir Militærhosp kir afd, sept 55 konst overkir sst, dec 60 Rigshosp og Øresundshosp, april 62 assist Sundby Hosp kir poliklin, juni 63 vikar 1'rsi Ortopædisk Hosp, jan 64 konst overkir Amtssgh Maribo, maj 64 vikar rsl Ortopædisk Hosp, aug 65 overl Kysthosp Juelsminde, fra marts 70 prakt speciall Fensten. — Assist Statens Seruminst febr 36-dec 41, overl Hæren 42, krigskir Finland aug-okt 41, vikar Direk for Ulykkesforsikr maj 53, assist sst fra aug 53; censor i kir Århus Univ. — Studierejser England 51 (plastikkir, håndkir), Stockholm 51 (traumatol extremitetskir). — Forf af: The epidemiological significance of grouping and typing



the hæmolytic streptococci (disp 42); Haudesinfektionsprobleme, 1937; tidsskr art. — Guldmedalje Kbh Univ (klin med) 35. — MTKa 47, (FiFr 4). — Slægtslitt (mødrene): Slægtshaandbogen, 1900; Sofus Elvius: En slesvigsk Slægt, 1911; Slægtstavlesamlingen, 1933.

***Ernst, Peter**, f 16 marts 38 i Kbh (F: viktualiehdrl Eduard E. og Oda Emilie Lund). — St 56 Frederiksborg, cand V 65, dr med 76. — Aug 65 turnus Rigshosp afd A og D. — Forf af: Cytokinetics and chemotherapy of human acute leukemia (disp 76).

***Errebo-Knudsen, Erik** Oluf, f 15 juli 12 i Kbh (F: pakmesterform Vilhelm K. og Anna Louise Benedicte Errebo) (nvf 45). ~ 22 okt 40 på Frdbg Else Marie Jørgensen, f 24 nov 19 i Kbh (F: dir Peter Aage Johannes J. og Nikoline Schreiber). — St 31 Odense, cand S 38, embedslægeeks 48, speciall 40 (klinisk kemi og laboratorietechnik), 51 (intern medicin, hjertesygdomme og stofskiftesygdomme), dr med 48. — Aug 38 turnus Bispebjerg Hosp afd B og A, juli 39 vikar assist Kbh Univ gymnastikteor lab, juni 41 fast kand Kbh Kommunehosp afd III, maj 42 rsl Niels Steensen Hosp, maj 44 assist sst, okt 45 kand Blegdamshosp, maj 46 Dr Louise Børnehosp, maj 47 Rigshosp neurol afd, okt 47 sst psyk afd, juni 48 assist sst med poliklin, sept 48-nov 51 2'rsl Sundby Hosp med afd, dec 53 1'assist Kbh Kommunehosp med poliklin, marts 53-febr 58 1'rsl Frdbg Hosp afd B, febr 58 assist læge Sundhedsst, fra 40 till prakt Frdbg, dec 45-juni 46 ansat civile Luftværn, nov 48 arbejdslæge Arbejdstilsynet, nov 48 assist læge Rigshosp arbejdsmed klin, jan 52 assist IR, juli 48 og juli 49 konst amtslæge Kbh amt, maj 51 rsl Flyvevåbnet, maj-sept 52 konst chef Flyvemed Inst, maj 62-okt 71 overlst. — Lektor i hyg Kbh Univ fra 57. — Tilsf læge flygtningelejren Kløvermarken febr 46-aug 47; censorsuppl i fysiol 45-58. — Studierejser England 46 (stovinfektion), USA 49 - 50 (flyvmed, arbejdsmed og luftbåren infektion), England 55 (flyvmed), USA 61, 62, 63 (flyve- og rummed). — Forf af: Diabetes mellitus and exercise. A physiopathologic study of muscular work in patients with diabetes mellitus (disp 48); medarb flyvmed observanda Nord Med; afhandl og tidsskr art. — Sekr Dansk Militærmed Selsk 52, sekr Org af Hjerter-, Nyre- og Lungespec 54, form 55, medl Aero Med Assoc, Assoc Fellow Aerospace Med Assoc, medl Int Astronaut Akad 63.

Errebo-Knudsen, Lisbeth, f 19 aug 43 i Kbh (F: overl, dr med Erik E.-K. og Else Marie Jørgensen). ~ 17 april 71 på Frdbg læge Kim Agner Kristensen. — St 63 Zahle, ECFMG 70, cand V 71. — Marts 71 rsl Amtssgh Maribo med afd, juni 73 rsl Næstved Centralsgh fys afd, maj 74 sst pæd afd, fra juni 74 kompraksis Horslunde. — Studierejse The Genesee Hosp, New York juni 71-juni 72; deltaget skolelægekursus F 77.



Ersbak, Jørgen, f 6 jan 22 i Kbh (F: civiling Robert Johannes E. og Emilie Petersen). ~ 31 aug 51 på Frdbg sygepl Karen Andersen, f 28 maj 22 i Hørning (F: politiassst L. G. A. og Bodil A. Poulsen). — St 40 Sct Jørgen, cand V 48, speciall 59 (intern medicin). — April 48-marts 49 turnus Hobro Sgh, febr 50 ITC, sept 51 WHO, aug 52 kand Haderslev Sgh, juni 53 2'rsl Horsens Sgh med afd, aug 54 Randers Centralsgh centrallab, aug 55 1'rsl Kjellerup Sgh med afd, sept 58 2'rsl Randers



Centralsgh med afd, april 59 1'rsl Horsens Sgh med afd, dec 60 Nykøbing FI Centralsgh med afd, april 61 sst neuromed afd, dec 61 sst med afd, juni 62 Horsens Sgh med afd, febr-marts 63 konst overl sst, juni 64 ass overl sst, fra april 65 overl sst. — Tidsskr art. — Medl repr Fayl 48-50, kredsrpr 53-54, suppl 55, medl best 59, medl Dadr landsudv 59, medl praksisplanlægningsudv 62, medl best Foren af Sygehussoverl i Provinsen 64-70, medl sundhedsst speciallævn 65, form overlægeråd Horsens Sgh 71. — Slægtslitt: Thelma Jexlev og Alfred Larsen: Legatstamtavler for Etatsråd Jacob Henric Schous og Hustru Susanne Beckmanns stiftelse, 1973.

Ersbak, Vibeke, f 16 juni 52 i Madras, Indien (F: overl Jørgen E. og sygepl Karen Andersen). ~ 23 okt 76 i Horsens læge Knud Bang Nielsen. — St 71 Horsens, cand S 77 Århus. — Juni 77 vikar rsl Horsens Sgh gyn-obst afd, nov 77 turnus sst kir afd, aug 78 vikar 1'rsl sst anæst afd, jan 79 rsl sst, april 79 turnus sst med afd, okt 79 rsl sst gyn-obst afd.



***Ersbøll, Jens Kristian**, f 4 jan 48. — Cand S 75.

***Erslev, Allan** Jacob, f 20 april 19 i Gentofte (F: dir Aage Holger E. og Anina Lisa Henriques). ~ 20 dec 47 i New Jersey Elisabeth Curtis Lewis, f 20 marts 20 i New Jersey (F: physician Thomas Krapfel L. og Elisabeth Fenno Curtis). — St 37 Gentofte, cand V 45, amerikansk speciall 52 (intern medicin). — Marts 45 kand Sindssygehosp Viborg, juni 45-febr 46 turnus KAS Gentofte afd C og D, aug 46 vikar Babies Hosp, Presbyterian Hosp, New York, okt 46-dec 47 Special Research Fellow The Sloan-Kettering Inst for Cancer Research og Resident Physician Memorial Hosp New York, jan 48 kand Bellevue Hosp New York, juli 48 Assist Resident New Haven Hosp, juli 50 Damon Runyan Clinical Research Fellow Yale Univ, juli 51 Instructor in Med sst, juli 53-juni 55 captain US Army, juli 55 associate in Med Harvard Univ, till Research associate Thorndike Memorial Lab, Boston, juli 58 assist prof in med Harvard Univ, juli 59 assoc prof in med Jefferson Med Coll Philadelphia, fra jan 64 prof. — Assoc Director Cardeza Foundation for Hematologic Research juli 59, acting Director fra marts 63. — Tidsskr art om hæmatol emner. — Præs Sigma Xi Jefferson Med Coll 63-64, vicepræs National Blood Club 63-64. — Slægtslitt: Jacob Erslev, 1904; (mødrene): J. Margolinsky: Stamtavlen Henriques 1725-1884, 1949.

† **Ertner, Erik**, f 3 jan 23 i Kbh, † 10 okt 71 sst. ~ 3 maj 46 i Kbh Ulla Sørensen, f 6 marts 27 i London. — St 45 priv, cand V 59, svensk jus. — Juni 61 kand Kbh Kommunehosp afd I, maj 62 sst afd VII, marts 63 Frdbg Hosp fys afd, 64-65 Karlstad Las ortopæd afd, 65 prakt Solna.

***Ertner, Susanne**, f 4 dec 46. — Cand S 74.

***Esbensen, Frank Møllerup**, f 6 sept 49. — Cand S 75.

***Esbjerg, Hans** Ove Alfred, f 8 nov 11 i Odense (F: proprietær Ole E. og Marie Abelone Kirstine Kristensen). ~ 19 aug 44 i Odense sygepl Anne Marie Friis Hansen, f 18 febr 18 i Rudkøbing (F: snedkerstr Johan F. H. og

Eleonora Marietta Christensen). — St 29 Odense, cand S 36, speciall 44 (oftalmologi). — Juli 36 skibslæge Georg Stage, aug 36 aman Nykøbing Fl, dec 36 turnus Svendborg Sgh, dec 37 kand sst, jan-marts 38 vikar, maj 38 kand Svendborg Sgh, sept 38 vikar, okt 38 surnum kand Rigshosp øjenafd, dec 38 kand Frdbg Hosp neurol afd, maj 39-maj 41 2' rsl Sct Hedvig Klin Kolding øjenafd og praksisassist, juli-aug 41 vikar Odense Amts og Bys Sgh øjenafd, april 42 surnum kand Militærhosp øjenklin, jan 43 rsl Odense Amts og Bys Sgh øjenafd, jan 44 vikar, jan 45 prakt speciall Odense. — Rsl Hæren dec 39-febr 40. — Tidsskr art.

*Esbjørn, Morten, f 10 marts 50. — Cand V 76.

Eschen, Christian Carl, f 29 okt 50 på Frdbg (F: læge Jørgen E. og Annelise Flamand Lyager). ~ gruppeterapeut Hanne Tofte Jensen, f 31 okt 47 i Slagelse (F: typograf Carl Alfred Tofte J. og sygepl Johanne Maurentza Poulsen). — St 70 Falkonergården, cand S 78, svensk jus 80. — Aug 78 AT-läkare Västra Klinikerna Jönköping, Sverige, aug 80 almen läkare block sst. — Slægtslitt: Kaj Bülow-Jensen: Anetavle for læge Jørgen Eschen, 1959 (maskinskr).



*Eschen, Finn Theodor, f 29 juli 52. — Cand S 81 Odense.

Eschen, Jens Jacob, f 8 marts 40 i Fåborg (F: læge Jørgen E. og Annelise Flamand Lyager). ~ 8 juni 63 i Dronninglund fysioterapeut Aase Vanggaard, f 31 aug 38 i Nørresundby (F: proprietær Harald V. og Johanne Magdalene Nielsen). — St 58 Falkonergården, cand S 64, ECFMG 64, svensk jus 67. — Sept 64 turnus Hjørring Sgh, 65 rsl sst afd B, 66 - 68 provinsiallökare Sverige, maj 68 rsl Ålborg Kommunehosp med afd, okt 68 Ålborg Amtssgh kir afd, dec 69 Ålborg Sgh Nord gyn afd, dec 70 sst pæd afd, fra juli 71 prakt Ålborg. — Lægekons Ålborg 80. — Underviser i gyn Sygeplejeskolen Ålborg 69-73. — Læge Mødrehjælpen Ålborg 70-72, børnehaver og vuggestuer 71-74, Ålborg Sgh geriat afd 71-74. — Medl P.L.O. praksisråd 71, praksisplanlægningsudv 72, best Nordjyllands Kredsforen 75, medl samarbejdsudv 75 samt talrige andre udv i Lkf 71-81. — Slægtslitt: Kaj Bülow Jensen: Anetavle for læge Jørgen Eschen, 1959 (maskinskr).



† Eschen, Jørgen, f 9 nov 11 i Kbh, † 2 april 76 (F: toldkontrollør Christian Carl E. og Agnes Hedvig Christensen). ~ 3 juli 37 på Frdbg Annelise Flamand Lyager, f 20 dec 16 i Thisted (F: fabrikbest, cand pharm Magnus Emil L. og Karen Flamand). — St 30 Efterslægt, cand S 37. — Juli-okt 37 kand Sindssygehosp Vester Vedsted, dec 37 turnus Hornsyld Sgh, dec 38 kand Kysthosp Juelsminde, jan 40 1' rsl Nakkebølle San og 1' assist Svendborg amt Tub Stat, jan-dec 43 kand Diakonissestift med og pæd afd, marts-aug 44 Børnehosp Fuglebakken, jan 45-dec 46 lægeassist Centralstat for Tub Bekæmp, fra jan 45 prakt Frdbg. — Lægevagtslæge Frdbg juli 45-juni 48. — Slægtslitt: Kaj Bülow Jensen: Anetavle for læge Jørgen Eschen, 1959 (maskinskr).

*Eshun-Wilson, Kwame, f 2 april 38. — Dansk jus 77.

Eshøj, Ole, f 26 april 51 i Århus. — St 70 Marselisborg, cand V 81 Odense. — Medl repr Fayl 81.

*Eshøj, Peter, f 29 jan 47. — Cand V 80 Århus.

Eskar, Povl Rikart, f 16 april 40 i Kbh (F: lærer Richard Chr. E. og Sigrid Dagmar Johanne Sørensen). ~ 6 maj 67 på Frdbg sygepl Hanne Bendtsen, f 4 jan 40 på Frdbg (F: urmagermstr Søren Ernst Elif B. og Ragnhild Gabriel Pedersen). — St 59 Schneekloth, cand V 69, speciall 78 (oto-rhino-laryngologi). — Febr 69 vikar rsl Frdbg Hosp afd B, april 69 underlægeskole, juli 69 rsl Kbh Kommunehosp afd V, juni 70 værnepligtig, febr 71 Sct Lukas Stift med afd, jan 72 KAS Gentofte afd F, juli 72 Bispebjerg Hosp afd G, fra okt 78 prakt speciall Kbh.

Eskelund, Elin, f 27 febr 54 i Haverslev, Arden. — St 72 Års, cand S 81 Århus. — 81 vikar rsl Brovst Sgh.



Eskelund, Gynter Mathias Christian, f 18 jan 21 i Eltville am Rhein, Tyskland (F: borgmstr Jacob E. og kontorassist Therese Cremer). ~ 11 aug 51 i Horsens sygepl Ellen Nielsen Stærk, f 10 april 26 i Horsens (F: uddeler Sigvald Nielsen S. og kontorassist Karen Rasmussen). — St 39 Geisenheim-Rüdesheim, cand 44 Tyskland, dansk jus 51, dr med 44 Tyskland. — Sept 44 kand Krh Neumünster med afd, jan 46 Krh Flensburg Mürwik med afd, sept 46 sst gyn-obst afd, okt 46 sst kir afd, okt 47 Dansk Sundhedstjeneste Sydslesvig med afd, nov 47 surnum kand KAS Gentofte afd F, marts 48 sst pæd afd, april 48 kand Dansk Sundhedstjeneste Sydslesvig børneafd, aug 49 vikar kand Sindssygehosp Risskov, jan 50 kand Dansk Sundhedstjeneste Sydslesvig børneafd, april 50 vikar Marselisborg Hosp hudafd, sept 50 kand Dr Louise Børnehosp, maj 51 halvårskand Sundby Hosp børneafd, nov 51 Blegdamshosp epid afd, 51 ekstraord turnusbevis, febr 52 kand Vejlefyrd San, juli 52 vikar, fra aug 52 prakt Haverslev, Arden. — Vikar kand Frdbg Hosp afd E april 51. — Deltaget kurser i manuel med Norge, Sverige, Vesttyskland, Østrig og Tjekkoslovakiet 69-80. — Tidsskr art.



Eskelund, Svend, f 26 maj 21 i Vamdrup (F: rangermstr Simon Jensen E. og Marie Nahmenssen). ~ 23 sept 48 i Tinglev sygepl Anna Maria Mogensen, f 29 nov 23 i Tinglev (F: telegrafarb Jens Garibaldi M. og Gertrud Frida Ella Sommer). — St 41 Tønder, cand V 54. — Febr 54 kand Sandvikens Sjukh, Sverige, juni 54-maj 55 turnus Bispebjerg Hosp afd A og B, juni 55 ekstraläkare Sandvikens Sjukh, fra jan 58 prakt Broager.

† **Eskeklund, Viggo Nielsen**, f 2 juli 1893 i Svendborg, † 19 marts 72 (F: sognepræst Peder Nielsen E. og Elisa Christine Mathilde Meisling). ~ 1^o 4 marts 27 i Terndrup Sine Esther Hansen, f 27 sept 05 i V Hassing (F: kreds- og sghlæge Mads Jensen H., † 24 aug 29, og Anna Cathrine Kirstine Bruun), æ opl 32; 2^o 2 sept 32 på Frdbg Thora Vilhelmine Grønnegaard, f 8 maj 02 i Kbh (F: købmand Christian Lorentz G. og Emmy Lucie Jensen). — St 12 Odense, cand S 21, speciall 35 (histologi), dr med 31. — Juli 21 kand Odense Amts og Bys Sgh kir afd, juli 22 rsl Holstebro Centralsgh, okt 23-marts 24 kand Sct Joseph Hosp, juni 24-maj 25 turnus Kbh Kommune hosp afd II og V, okt 25-sept 27 assist sst kir poliklin, jan-juni 28 kand Dr Louise Børnehosp, sept 28-marts 29 Rigshosp fødeafd B, juli-okt 29 konst kreds- og sghlæge Terndrup, jan-juli 30 prakt Bangkok, sept 30 assist Kbh Kommune hosp patol anat inst, maj 32 prosektor Kbh Univ retsmed inst, jan 35 assist Kbh Univ patol-anat inst. — Visitor Kbh Kommune hosp maj 31-april 56, aman Kbh Univ jan 44, lektor i patol anat sst april 44, docent sst fra aug 60. — Prakt Kbh 30-44. — Forf af: Undersøgelser over Magniumarkosen og Forholdet mellem Magnium og Ca ved denne og nogle andre Narkoser (disp 31); tidsskr art. — Medl Danske Patologers Org § 14-udv, form Danske Patologers Org 53. — Slægtslitt: Slægtsstavlesamlingen, 1931; (mødrene): Gabriel Milan (Stamtavler over familierne Milan og Meisling), u. a.

***Eskesen, Birthe**, f 2 febr 27 i Kbh (F: repr Ove Mørch-Hansen og Ellen Elisabeth Svendsen). ~ 8 marts 51 i Kbh kontorchef, cand jur Eskild Morten E., f 15 aug 26 på Frdbg (F: skoleinsp Martinus E. og Ingeborg Marie Elisabeth Lumbye). — St 45 Rysensteen, cand V 53, speciall 63 (anæstesiologi). — Marts 53 turnus FAS Frederikssund, marts 54 fast kand sst, dec 54 assist narkoselæge FAC Hillerød, okt 56 vikar narkoselæge KAS Gentofte, nov 56 narkoselæge sst, febr 59 fast kand sst afd F, febr 60 sst afd A, sept 61 anæstesiolæge Rigshosp, okt 63 1^o rsl sst anæst afd, jan 68 KAS Glostrup anæst afd, fra april 73 prakt speciall Lyngby.

Eskesen, Bodil Ane-Kirstine Emilie, f 8 sept 12 i Kbh (F: sagfører Peder Gregers E. og Carla Dorothea Rasmussen). — St 31 Ingrid Jespersen, cand S 39, speciall 59 (fysiurgi og rehabilitering). — Juli-sept 39 kand Sindssygehosp Nykøbing Sj, nov 39-okt 40 turnus Odense Amts og Bys Sgh, dec 40 vikar sst med afd, jan-aug 41 vikar og fast kand sst rtg afd og radiumstat, okt 41 sst med afd, nov 41 sst rtg afd og radiumstat, juni 42 fast kand sst kir afd A, juni 43 Statshosp Sønderborg gyn-obst afd, febr 45 Kbh Kommune hosp afd I, jan 46 vikar 2^o rsl sst, marts 46 vikar Bispebjerg Hosp afd D, april 46 kand Rigshosp fødeafd A, okt 46-sept 47 klin assist sst, juni 52 vikar Kbh Kommune hosp kir poliklin, dec 52 assist fys Børnehosp Fuglebakken, juni 53 vikar Kbh Kommune hosp fys afd, juli 53 i polioteam Diskobugten Grønland, dec 53 2^o rsl Fysiurgisk Hosp Hornbæk Kurbad, jan 56 organiserede polioefterbehandling og rehabilitering i Island, maj 56-april 59 2^o rsl Ortopædisk Hosp fys afd, sept-nov 57 under orlov kand Frdbg Hosp afd N, juni-aug 58 vikar Rigshosp fys afd, nov 58-jan 59 kand Finseninst med afd, juni 59-marts 60 1^o rsl Ortopædisk Hosp fys afd, juni 60 overl Fysiurgisk Hosp Hornbæk, sept 72 Ortopædisk Hosp afd for fys og rehabilitering, fra april 81 Rigshosp fys afd. — Kons revalideringsinst Elleslettegaard maj 54-80, Arbejdsskolen Kbh nov 59-april 66, Beskæftede Virksomheder 60-68, Revalideringsinst Højagergaard fra 62. — Underviser i patol Skolen for ergoterapeuter Kbh 57, instruktør Int



Course in Med Rehab I-V, WHO 72. — Assist socialoverl Samfundet og Hjemmet for Vanføre; censor terapiassistentskolerne Kbh, Århus og Holstebro 64-73, paraplegikerklin Ortopædisk Hosp fra 62, paraplegikerklin Rigshosp fys afd fra april 81. — Studierejser England 47, 59, 62, 68, 70, USA 60, 69, Holland og Tyskland 72. — Tidsskr art og foredrag. — Sekr Dansk Fys Selsk 59-64, medl Dadl terapiassistentudv 59, medl Sundhedsst udv for langtidsbehandling på sygehusene 69, medl Socialmin underudv vedr omsorg for yngre handicappede, Byggecenterum Kbh udv for bevægelseshæmmede 65-75, medl best Skolen for ergoterapeuter Kbh fra 65, form sst 67-75, form Dansk Handicap Idrætsforbund 71-80, form paraplegikerkreds Landsforen af Vanføre fra 72; form præsidiet, Councilmember of the Int Med Soc of Paraplegia 81; deltaget symposium om medullær læsion Odense 71, Kbh 73.

***Eskesen, Vagn Nørgaard**, f 7 nov 51. — Cand S 78.

Eskildsen, Peter Claes, f 1 maj 41 i Hellerup (F: overl, dr med Preben E. og Ellen Toft). ~ 9 aug 68 i Kbh laborant Birgitte Fowler Lund, f 31 juli 45 i Kbh (F: prokurist Erik Hugo Hartvig L. og assist Inger Margrethe Fowler Jensen). — St 59 GI Hellerup, cand V 66, speciall 80 (intern medicin), dr med 75. — Marts 66 vikar rsl KAS Glostrup kir afd, sept 66 vikar vidensk assist Kbh Univ inst for eksp med, okt 66 vikar rsl Blegdams hosp epid afd, nov 66 Rigshosp fødeafd afd B, dec 66 Blegdams hosp epid afd, april 67 kandidatstip Kbh Univ inst for eksp med, april 71 vikar vidensk assist sst, juni 71 adj sst, jan 73 rsl KAS Gentofte med afd F, april 74 vikar rsl sst neurop afd, sept 74 kursist sst med afd F, juni 75 vikar 1^o rsl sst, jan 76 rsl Niels Steensen Hosp, okt 76 1^o rsl KAS Herlev med afd F, aug 78 Diakonissestift med afd C, aug 79 Frdbg Hosp med afd E, juni 80 vikar rsl sst klin-kem afd, fra sept 80 1^o rsl sst afd E. — Underviser i med KAS Herlev 77-78. — Deltaget kurser London 77 og 78. — Forf af: Renin in the female genital tract (disp 75); tidsskr art.



Eskildsen, Poul Preben, f 25 maj 12 i Kbh (F: overing Martin Peder E. og Emma Johansen). ~ 26 maj 39 i Kbh Ellen Toft, f 6 nov 13 i Esbjerg (F: assurander Christian T. og Margrethe Frederikke Jacobsen). — St 30 Ø Borgerdyd, cand S 37, speciall 48 (klinisk kemi og laboratorieteknik), 49 (intern medicin, hjerte- og lungesygdomme), 67 (cardiologi), dr med 45. — Okt 37 turnus Rigshosp afd A og C, aug 38 rsl Søværnet, april 39 kand Sct Joseph Hosp med afd, juni 39 Militærhosp med afd, dec 39 rsl Søværnet, marts 40 vikar Blegdams hosp, april 40 Sundby Hosp, juni 40 kand Sct Elisabeth Hosp kir afd, dec 40-okt 41 fast kand Rigshosp afd A, dec 41-febr 44 klin assist sst, marts 44 kand sst børneafd, okt 44 vikar sst med poliklin, nov 44 kand sst psyk afd, marts 45 sst afd H, juli 45 kand Blegdams hosp, marts 46 konst 2^o rsl Rigshosp afd A, okt 46-sept 49 2^o rsl KAS Gentofte af C, nov 49 konst 2^o rsl Rigshosp afd B, april 50 1^o rsl KAS Gentofte afd B, april 55 afdlæge sst og leder cardiofysiol lab, fra 60 overl sst cardioid afd og cardio-resp lab. — Kons silicoesoprgsmål i porcelænsindustrien 41, Burmeister & Wain 45-68, kons med spørgsmål Landsforen til Bekæmp af Polio, hos Aug. Borgen 74. — Tilsynsf læge DrK Lejr for allierede flygtninge



nov 46-nov 52, prakt speciall fra 77. — Studierejser London 46, England, Skotland, Belgien 48, USA 64 og 71, talrige kongresrejser 45-81. — Forf af: Arbejdsfysiologiske Undersøgelser hos nogle Hjertepatienter og Patienter med Asthma-Emfysem med Overvejelse af funktionsdiagnostiske Forhold (disp 45); tidsskr art. — Medl best Dansk Cardiolog Selsk 66, form 70.

Eskildsen, Sven, f 12 juni 27 i Hald (F: brugsforeningsuddeler Jens Steffen E. og Nielsine Eline Vester). ~4 sept 54 i Væhr sundhedspl Karen Engelbret-Pedersen, f 4 juni 23 i Haderslev (F: skolelær Peder Laurits Engelbrechtsen og Signe Schørring Richter). — St 47 Randers, cand V 57 Århus. — Febr 57 vikar kand Folkekuranstalten Hald, juli 57 turnus Horsens Sgh, juli 58 kand sst kir afd, febr 59 rsl Flyvevåbnet, halvtids 2'rs Folkekuranstalten Hald, okt 59 rsl sst, april 60 kand og fung rsl Amtssgh Fakse, jan 61 aman Odder, juli 61 prakt Hovedgård, fra febr 64 Klejtrup. — Jernbanelæge okt 61, skolelæge 63.



***Esmann, Ellen**, f 3 dec 02 i Kbh (F: dr med Viggo E., † 6 okt 31, og Elisabeth Esmann). — St 22 Ingrid Jespersen, cand S 30, speciall 41 (obstetrik). — Sept 30 vikar Ålborg Kommunehosp med afd, jan 31 kand sst kir afd, jan 33 surnum kand Rigshosp fødeafd B, marts 33 vikar sst, april 33 turnus Kbh Kommunehosp afd II og V, april 34 kand Statshosp Sønderborg gyn-obst afd, april 35 Rigshosp fødeafd A, okt 35 - marts 36 Børnehosp Fuglebakken, maj 36 Sct Lukas Stift, marts 37 vikar 2'rsl Fødselsanstalten Jylland, maj 37-okt 39 2'rsl sst, dec 39-april 40 vikar 2'rsl Finseninstit kir afd, juni 40 vikar Rudolph Bergh Hosp, juli-dec 40 kand sst, juli 42 vikar rsl Sct Lukas Stift kir-gyn afd, nov 42 - marts 46 assist læge Mødrehjælpen, okt 43-juni 45 vikar assist læge Kbh komm Fødeklin Martinsvej, april 46-sept 48 2'rsl sst, senere flere gange vikar rsl sst, nov 56-marts 58 1'rsl sst, aug 62-aug 63 vikar lægeassist Rigshosp konsultation for svangre, fra marts 41 prakt speciall Kbh. — Lærer i anat, fysiologi og sundhedslære Birgitte Berg Nielsens Husholdningsseminarium fra 47. — Læge Foren for Familieplanlægning juni 58-marts 71, censor-suppl i obst 52, censor 63, censor-suppl i obst Århus Univ fra 54. — Slægtsliitt: Louise Meier: Oplysninger om Slægten Esmann, 1926.



Esmann, Viggo, f 9 nov 27 i Kbh (F: boghdlr Eigil E. og restauratør Hilda Graunhorst). ~ 7 april 51 i Århus Lilli Iversen, f 5 nov 26 i Frederikshavn (F: lokomotivfører Peter I. og Anna Nørgaard Gjøbo). — St 46 Marselisborg, cand V 54, dr med 62 Århus. — Febr 54 turnus Kjellerup Sgh, febr 55 kand Marselisborg Hosp med-epid afd bakteriolab, maj 57 vidensk assist sst dermatol afd, nov 57 kand Århus Kommunehosp afd M og med amb, febr 59 2'rsl sst, april 62 kand sst borneafd, okt 63 1'rsl KAS Gentoft afd C, juli 64 Marselisborg Hosp med-epid afd, dec 66 ass overl sst, fra juni 69 overl sst. — Underv assist Århus Univ april 60-marts 62, lektor i epid sst fra juli 64. — Censor i biokemi Århus Univ fra 64. — Postdoctoral Fellow and Assist Physician Western Reserve Univ, Med School, Cleveland, Ohio sept 62-sept 63, studierejse USA 72 og 78. — Forf af: Carbohydrate metabolism and respiration in leucocytes from normal and diabetic subjects (disp 62); tidsskr art. — Accessit Århus Univ 56. — Slægtsliitt: Louise Meier: Oplysninger om Slægten Esmann, 1926.

† **Esmarch, Ole**, f 9 sept 07 i Kbh, † 2 aug 68 sst (F: baneing, cand polyt Johannes Marius E. og Ellen Langsted). ~ 9 juli 35 i Århus Gerda Marie Rigmor Schmidt, f 7 sept 10 i Fredericia (Pleje: chefred Jyllandsposten Hans Hansen). — St 26 Sct Jørgen, cand S 35, speciall 45 (neurologi), dr med 40. — Sept 35 turnus Svendborg Sgh, sept 36 kand og assist Århus Kommunehosp rtg- og lysafd samt Radiumstat, febr 44-jan 41 assist Bispebjerg Hosp patol inst, okt 41 kand Kbh Kommunehosp psyk afd, marts 43-febr 44 sst neurol afd, maj 44 Frdbg Hosp afd N, april-maj 45 Rigshosp neurol afd, juni 45 2'rsl Frdbg Hosp neurol afd, marts 46-febr 50 1'rsl Frdbg Hosp afd N, okt 41 prakt speciall Frdbg, fra marts 43 Kbh. — Assist Kbh Kommunehosp psyk poliklin juli 45, konst chef sst maj-juni 47; censor-suppl Århus Univ april 38-marts 40. — Studierejser London og Oxford 38 (biokemi og cancer), Holland, Belgien og Paris 39 (cancer og kønshormoner). — Forf af: Studier over Methylcholantren og dets kræftfremkaldende Virkning på Mus (disp 40); Maalbevidst Afslapning, 1946; tidsskr art. — Slægtsliitt: Slægtstavlesamlingen, 1931.

† **Esmark, Poul Fritz**, f 11 maj 12 i Kbh, † 10 april 74 (F: kontorchef Fritz Ferdinand Esmark-Olsen og Astrid Christensen) (nvf 63). ~ 1^o nov 40 i Frederikshavn Rigmor Marie Kirstine Larsen, f 25 marts 10 i Ålestrup (F: snedkerstr Johan Filip L. og Kristine Salling), æ opl 55; 2^o 12 nov 55 i Kbh Helga Olsen, f Jensen, f 26 dec 13 i Rold, Arden (F: slagtermstr Anders Christian J. og Kirsten Tvede). — St 30 Herlufsholm, cand V 38. — Marts 38 turnus KAS Gentoft afd C og D, marts 39 vikar, april 39 kand KAS Gentoft kir afd, sept 39-aug 40 rsl Ålborg Tub Hosp og Tub Stat, sept-nov 39 till rsl Hæren, okt 40 rsl Amtssgh Lemvig, nov 41 Korsør Sgh, fra okt 43 prakt Korsør. — Jernbanelæge okt 43. — Form lokalafd DrK 61. — DrKFt 68.



***Espensen, Anna Elisabeth Rahbek**, f 16 sept 37. — Cand S 68.

***Espensen, Arne Koll**, f 1 sept 29 i Søby, Svendborg (F: gårdejer Peter E. og Karen Koll). ~ 5 juni 54 i Strellev laboratorieassist Anna Øllgaard Christensen, f 6 aug 28 i Strellev (F: motorforhldr Mads Øllgaard C. og Marie Pedersen). — St 48 Høng, cand V 57 Århus. — Febr 57 turnus Ribe Sgh, nov 57 kand sst, rsl Hæren 8 mdr, okt 59 kand Varde Sgh, april 60 kand og konst 2'rsl Esbjerg Centralsgh med afd, april 61 1'rsl sst, sept 64 aman Esbjerg, prakt sst.

† **Espensen, Jens Andersen**, f 12 marts 28 i Tobøl, † 2 juli 69 (F: gårdejer Poul E. og Sofie Nielsen) ~ Gull-Maj Espensen, f 30 jan 43, † 31 okt 70. — St 48 Akad Kursus, cand V 57 Århus, svensk jus 62, speciall 68 (kirurgi). — Febr 57 underlæker Birgitta Sjukh, Vadstena, Sverige, maj 57 turnus Odense Amts og Bys Sgh kir afd A og K, okt 57 Rigshosp fødeafd, nov 58 turnus Odense Amts og Bys Sgh med afd B, maj 58 underlæker Flen Länslas kir afd, okt-nov 58 vikar kand Odense Amts og Bys Sgh neurokir afd U, sept 59 kand sst kir afd A og K, maj 60 kand sst med afd B, dec 60 underlæker Skövde Länslas kir afd, april 61 underlæker Filipstad Länslas kir afd, april 62 1'rsl vikar kand sst Odense Amts og Bys Sgh kir afd amb, jan 63 vikar kand sst radiumstat, maj 63 2'rsl Esbjerg Centralsgh gyn-obst afd, aug 63-aug 64 1'rsl sst, okt 64 1'rsl Det Danske Undervisningshosp Leopoldville,

Congo kir afd, sept 65 1' rsl Randers Centralsgh, fra maj 69 overl Amtssgh Lemvig. — Lærer i kir sygeplejeskolen Odense Amts og Bys Sgh 62, i gyn-obst sygeplejeskolen Esbjerg 63-64, i kir sygeplejeskolen Leopoldville, Congo 64-65, i kir gyn-obst sygeplejeskolen Randers 65-67. — Natlæge Odense 60 og 62, Esbjerg 63, førtroendeläkare Filipstad aug 61-aug 62. — Kursus i svensk medicinalförfattningar Lund Univ 61. — Tidsskr art og kronikker.

Espensen, Laurits Kirkegaard, f 6 sept 35 i Dyrby, Gjerlev J (F: gårdejer Espen E. og Karen Hedvig Kirkegaard). ~ 19 dec 70 i Hornelærer Jytte Knudsen, f 16 marts 37 i Horne (F: gårdejer Knud Kristian K. og Anna Elisabeth K.). — St 56 Randers, cand pharm 62, cand V 73 Århus. — Marts 73 vikar Herring Centralsgh gyn-obst afd, juni 73 Dronninglund Sgh kir afd, jan 74 1' rsl sst med afd, marts 76 vikar rsl Ålborg Sgh, juni 76 Viborg Sgh pæd afd, april 77 vikar rsl Psykiatrisk Hosp Risskov, juli 77 aman Avlum, april 78 kompraksis sst, fra maj 79 prakt Hovedgård. — Skolelæge Gedved komm okt 79. — Slægtsliit (mødrene): Elvig og Bernhard Larsen: Hagelskjær-Slægterne, 1944.

Espersen, Einar, f 16 jan 09 i Volling (F: gårdejer Jeppe Markus E. og Bodil Marie Laursen). ~ 28 dec 41 i Århus Ulla Margrethe Christensen, f 24 juni 19 i Vejlbj (F: grosserer Christian C. og Elisabeth Hansen). — St 30 priv, cand S 37, speciall 50 (lungetuberkulose), 61 (lungediagnostik), 67 (medicinske lungesygdomme), dr med 51. — Aug og dec 36 vikar kand Thisted Sgh, aug 37 turnus Sønderborg Sgh, juli 38-juni 39 fast kand Viborg Sgh med afd, marts 40 kand Silkeborg San, april 41 Krabbesholm San, juni 41 rsl Hjørring Tub Hosp og Hjørring amt Tub Stat, febr 43 Silkeborg San, jan 44 Århus Kommunehosp tub afd og Centralstat for Tub Bekæmp, marts 45 Frdbg Hosp afd G, jan 49 halvårskand Rigshosp afd H, juni 49 Børnehosp Fuglebakken, dec 49 Blegdamshosp epid afd, maj 50 Bispebjerg Hosp psyk afd, nov 50 prakt, dec 50 årskand Sct Hans Hosp afd B, marts 51 vikar 2' rsl Avnstrup San, april 51 2' rsl sst, okt 51 afdlæge Silkeborg San og Skanderborg amt Tub Stat, nov 53 konst overl Faksinge San, marts 54 overl sst, jan 60 Maribo Amts tub stat og observationsafd Centralsgh Nykøbing Fl (fra 70: Lolland-Falsters Lungeklin m tilh observationssenge Nykøbing Fl Centralsgh), fra febr 79 privat Nykøbing Fl. — Lægelig kons Maribo Amts tub stat juli 59. — Underviser i tub Sygeplejeskolen Nykøbing Fl Centralsgh 67-76. — Forf af: Undersøgelser over streptomycinresistense Tuberkelbacillstammer. Virkning af Paraaminosalicylsyre (PAS) paa Tuberkelbaciller og kombineret Virkning af Streptomycin-Penicillin, Streptomycin-Sulfathiazol samt Streptomycin-PAS paa Tuberkelbaciller (disp 51); referent Excerpta Med sect 4 og 15 fra 51; tidsskr art. — Deltaget tub kongr Stockholm 54.

Espersen, Frank, f 25 marts 51 på Frdbg (F: pladesmed Helmer Keld Edwin E. og Gerda Margrete Pedersen). ~ 16 okt 71 i Kbh tale- og hørepedagog Birgitte Lyngsted, f 2 marts 50 i Kbh (F: postvagtmstr Erik Vagn L. og kontorist Else Rigmor Frandsen). — St 70 Metropolitan, cand S 76. — Aug 76 underlækare Malmö Allmänna Sjukh Infektionsklin, Sverige, juni 78 rsl Rigshosp afd M, sept 78 Hvidovre Hosp klinmikrobiol afd, fra marts 81 forskningsstip. — Tidsskr art.

Espersen, Jens Ole, f 4 sept 46 i Rønne (F: prof, dr med vet Jørgen Gert E. og Johanne Kirstine Poulsen). ~ 21 febr 71 i Årre socialrådg Ragnhild Wenzelsen, f 26 aug 43 i Årre (F: gårdejer Wenzel W. og Anna Johanne Jensen). — St 65 Gladsaxe, cand S 71 Århus, speciall 81 (neurokirurg). — Juli 71 rsl Århus Kommunehosp kir afd K, L og E, jan 72 sst ortopæd-kir afd E, febr 73 viakr rsl sst neurokir afd S, juni 73 rsl sst, aug 73 vikar 1' rsl sst, okt 73 Forsvaret, juni 74 rsl Århus Kommunehosp neurokir afd S, april 76 Odder Sgh med afd, sept 76 kursist Århus Kommunehosp neurokir afd G, sept 77 1' rsl sst afd GS, fra juni 80 rsl sst neurol afd F. — Klin lektor i neurokir Århus Univ febr 79-juni 80. — Deltaget i postgraduate kurser Montpellier, Århus, Manchester, Göteborg og Wien 77-79. — Red af: Medicus 72-77; tidsskr art og foredrag. — Deltaget Nordisk Neurokir Kongr Finland 79, Sverige 80, Århus 81.



Espersen, Jørgen, f 31 juli 14 i Kolding (F: forst Teknisk Skole Oluf Christian Ludvig E. og Betty Hansen). ~ 1° 1 nov 40 i Fredericia Marie Louise Anne Birgitte de Lichtenberg, f 1 nov 19 i Kolding (F: kaptajn Hans Henrik de L. og Inger Jacobsen), æ opl 49; 2° 9 febr 51 i Esbjerg Birthe Christensen, f 17 febr 27 i Esbjerg (F: guldsmed Viggo C. og Mary Mortensen). — St 32 Kolding, cand V 40. — April 40 turnus Fredericia Sgh, marts 41 kand Julemærkesan Kolding, dec 41 Nibe Sgh, marts 43 rsl Krabbesholm San og Viborg amt Tub Stat, maj 45 kand Århus Kommunehosp med afd, juni 46 rsl Esbjerg Centralsgh med afd, marts 51 prakt Randers, fra maj 81 privat sst. — Skolelæge 54-73.



***Espersen, Bent Per**, f 1 okt 30 i Århus (F: fiskeeksportør Marinus E. og Metha Kristine Blaaberger). ~ 5 juni 54 i Århus damefrisør Karen Kirsten Tschentscher, f 18 sept 32 i Århus (F: musiker Carl T. og Ingeborg Høck). — St 50 Marselisborg, cand V 58 Århus. — Febr 58 turnus Skanderborg Sgh, febr 59 kand Randers Centralsgh kir afd, maj 61 aman Bøvlingbjerg, fra jan 62 prakt sst. — Rsl Forsvaret juli 60-febr 61. — Form natlægeordn Randers 60-61.

† **Espersen, Olaf Tage**, f 2 aug 04 i Lundø, † 13 febr 82 (F: skoleinsp Niels E. og Maria Laurine Danielson). ~ 14 april 34 i Svendborg Harriet Amalie Moses, f 2 aug 06 i Svendborg (F: vinhdlr Richard Johan M. og Inger Klagenberg). — St 23 Rungsted, cand V 32, speciall 42 (intern medicin, hjertesygdomme), 48 (klinisk kemi og laboratorietechnik), dr med 39. — Marts 32-febr 34 kand Svendborg Sgh, april 34 rsl Tranbjerg Sgh, okt 34 turnus Rigshosp afd A og C, maj 35 fast kand sst afd A, febr 36 klin assist sst, nov 38 kand Dr Louise Børnehosp, maj 39 Rigshosp afd H, juli 39 2' rsl sst afd A, juli 42 fast kand Frdbg Hosp epid afd, okt 42 2' rsl Dr Louise Børnehosp, jan 44 1' rsl Rigshosp afd A, aug 47 konst overl Holstebro Centralsgh, april 48 overl sst, senere privat sst. — Lærer Arbejdernes Samariterforbund 35-37, lærer i fysiolog og intern med Rigshosp Sygeplejeskole. — Læge Forsikringssselsk



Danmark og Norden juni 43; censor i intern med Århus Univ 72. — Studierejser Berlin 32, Schweiz 50, USA 65. — Forf af: Kliniske Kredsløbsundersøgelser med særligt Henblik paa Bestemmelse af Minutvolumen hos Patienter med Symptomer paa Hjerteinsufficiens (disp 39); tidsskr art. — Suppl Fayl 32-42, medl Kom til bedømmelse af mindre gode liv 44-46, medl skolenævns Struer Statsgym 54-63, Vestjysk Lægelsesk 51-62, medl best overlægeråd Ringkøbing amt, medl forretningsudv overlægeråd Ringkøbing amt 62-70, form overlægeråd og lægeråd Centralsgh Holstebro fra 68, overlægernes repr i samarbejdsudv sst fra 70, medl voldgiftsretten Ringkøbing Amts Lgk, medl skoleråd og forretningsudv Ringkøbing Amts Sygeplejeskole fra 57, medl lokalkom Foren til Hjertesyg Bekæmp. — R 72.

***Espersen, Thorkild Oluf Lichtenberg**, f 7 maj 44 i Skive. — St 63 Randers, cand S 70 Århus, speciall 79 (gynækologi og obstetrik). — Juli 70 rsl Fredericia Sgh kir afd, jan 71 sst gyn-obst afd, nov 71 rsl Esbjerg Centralsgh kir afd, marts 73 1 rsl Vejle Sgh gyn-obst afd, sept 73 Thisted Sgh kir afd, maj 74 rsl Sønderborg Sgh ortopæd afd, nov 74 1 rsl Fredericia Sgh gyn-obst afd, maj 75 rsl sst med afd, nov 75 1 rsl sst gyn-obst afd, maj 76 rsl Vejle Sgh patol afd, nov 76 Ålborg Sgh gyn-obst afd, nov 77 1 rsl Fredericia Sgh gyn-obst afd, fra febr 79 Århus Kommunesgh gyn-obst afd. — Klin lektor i gyn-obst Århus Univ febr 79. — Tidsskr art.

***Essam, James Rex**, f 1 dec 49. — Cand S 77.

Etting, Ann Mari, f 9 marts 54 i Humlebæk (F: Kai E. og Nina Friis-Jensen). — St 73 Helsingør, cand S 80. — Juli 80 rsl Rigshosp ortopæd-kir afd U, okt 80 sst plastikkir afd S, febr 81 sst kæbekir afd K.

Evald, Marie Kjerstine, f 11 febr 17 i Kiel (F: tandlæge Peter Jensen E. og Anna Katrine Dall). — 3 april 43 i Sønderborg læge Kaj Topp, æ opl 68. — St 35 Sønderborg, cand S 47. — Jan-febr 48 turnus Frdbg Hosp, fra 52 prakt Gladsaxe. — Skolelæge fra 53, tilsl læge ved vuggestuer og børnehaver 67-75.

***Evaldsen, Jens Foged**, f 6 juni 45. — Cand S 73 Århus.

Everberg, Gunnar Egon, f 17 marts 19 i Odense (F: ors Christian Holm og Inez Nancy Elisabeth Everberg). — 28 juli 56 i Gentofte sygepl Grethe Pedersen, f 9 juni 31 i Kbh (F: trafikkontrollør Bernhard M. Pedersen og telefonistinde Dagmar Nielsen). — St 37 Østersøgade, cand V 45, speciall 53 (oto-rhino-laryngologi), dr med 61. — Febr 45-jan 46 turnus Grenå Sgh, marts 46-febr 47 fast kand Herning Sgh kir afd, april 47 rsl Søværnet, marts 48 kand Sct Lukas Stift, marts 49 vikar kand Frdbg Hosp øreafd, sept 49 Blegdamshosp med afd, okt 49 kand sst epid afd, jan 50 vikar kand Frdbg Hosp øreafd, april 50 kand sst, marts 51 3'assist Sundby Hosp øreafd, marts 52 kand KAS Gentofte øreafd, jan 53 2' rsl Blegdamshosp øreafd, sept 54 Kbh Kommunehosp øreafd, sept 57 1 rsl Frdbg Hosp øreafd, herunder nov 58-april 59 konst overl sst, sept 60 1 rsl Sundby Hosp øreafd, herunder okt 61-marts 62 og sept 63 konst overl sst, fra okt 63 overl sst. — Kons i øre-næse-halssygdst Lukas Stift fra okt 63. — Underviser i øre-næse-halssygdst Sygeplejeskolen Sct Lukas Stift fra okt 63. — 1' assist Statens Hørecentral dec 61-



maj 62, ørelæge Kbh Komm Skolevæsen april 64-aug 75, 2'censursuppl i oto-laryngologi Kbh Univ 64, censor sst 67, censor i anat, fysiolog og genetik Danmarks Lærerhøjskole 69-73. — Studierejser London, Amsterdam og Groningen (oto-neurolog og audiol) under WHO 62. — Forf af: Ensidig døvhed. Et klinisk, radiologisk og genetisk studie hos børn og unge med specielt henblik på de ætiologiske faktorer (disp 61); tidsskr art. — Sekr Dansk Oto-laryngol Selsk 57-59, medl best Foren af Overl i Kbh Komm 67-70, Medl forskningsråd Dansk Oto-laryngol Selsk 67-70, form Dansk Oto-laryngol Selsk 71-73, medl § 14-råd sst, medl best Mahlers og Blegvads legat fra 75; deltaget flere nordiske og int kongr og symposier. — Gæsteforelæser Int Symposium om arvelig døvhed, Italien 62, symposium Das Behinderte Kind, Hannover 68, Int Børneradiol Kongr, Helsingør 70.

***Evers, Anders Maack**, f 14 nov 52. — Cand S 80 Århus.

Evers, Helge, f 1 sept 14 i Viskinge (F: skoleinsp Søren Peter Madsen og Paula Krista Paulsen) (nfv 62). — 8 juli 50 på Frdbg Poula Luise grevinde von Schwerin, f 28 juli 18 i Rathenow (F: dr phil Richard greve von S. og Poula Mulder Fazzi). — St 33 Haslev, cand V 42, speciall 54 (lungetuberkulose), 61 (lungediagnostik), 68 (medicinske lungesygdomme). — Febr 42 vikar Ålborg Amtssgh med afd, april 42 turnus sst, april 43 vikar sst kir afd, sept 43 aman Fjerritslev og rsl Sgh sst, aug 44 praksisvikar, okt 44 aman Kbh, dec 44 vikar turnus kand Finseninst og Rudolph Bergh Hosp, marts 45 fast kand KAS Gentofte afd B, febr 46 kand sst børneafd, sept 46 vikar overl Amtssgh Store-Heddinge, okt 46 kand Rudolph Bergh Hosp, april 47 vikar sst, juli 47 kand sst, juni 48 skibslæge skoleskibet Danmark, april 49 praksisvikar, maj 49 kand Frdbg Hosp tub afd og tub stat, dec 49 konst rsl sst, juni 50 vikar kand sst, sept 50 1 rsl sst, marts 53 Vejlefjord San, juli 54 1 rsl Frdbg Hosp tub afd og tub stat, maj 56 vikar overl Holbæk Amts tub stat og tub afd, juni 57 afdlæge FAC Hillerød tub afd og Frederiksborg amts Tub Stat, april 59 ass overl sst, april 64 overl sst lungemed afd, nov 80 sst med afd F, fra sept 81 FAC Hillerød lungemed amb. — Kons i lungetub Statsfængslet Horserød april 72. — Tidsskr art. — Deltaget nordisk lungelægekongr Helsinki 66, Göteborg 70, Abo 74, Int lungelægekongr Moskva 71, Mexico 75.



Evers, Kai Victor, f 26 sept 31 i Viborg (F: overl Poul E., † 20 jan 59, og Karen Boas). — 29 marts 62 i Viborg sygepl Annelise Clark-Christensen, f 20 febr 36 i Viborg (F: vinhdrl Ole Christensen og Una Watling Clark). — St 51 Viborg, cand S 59 Århus. — Aug 59 turnus Ålborg Kommunehosp, aug 60-nov 62 årskand sst kir afd, maj-dec 62 rsl Flyvevåbnet, nov 62 årskand Ålborg Kommunehosp gyn-obst afd, dec 63 rsl Ålborg Amtssgh med afd, fra april 64 prakt Ålborg. — Lægekons socialforvaltning 79-dec 80. — Underlægeskole april-juli 61, plejehjemslæge fra april 80. — Tidsskr art.



† **Evers, Vilhelm Emil**, f 10 febr 03 i Roskilde, † 14 jan 77 (F: gartner Ferdinand E. og Flora Sandberg). — 30 aug 31 i Nødebo Rigmor Mariane Bossing, f 18 jan 01 i Kbh (F: stabssergent Lars Peter B. og Marie Johanne Madsen). — St 22 Efterslægt, cand S 30. — S 30 vikar, april 31 kand

Folkekuranstalten Hald, okt 31 Sindssygehosp Middelfart, febr 32 vikar, dec 32 turnus Århus Kommunehosp, dec 33 prakt Århus, sept 34 aman Hadsund, juni 35 prakt Lundby, juli 50 Kbh, fra jan 56 kredslæge sst. — Jernbanelæge aug 35, tilsl læge Gl Klosters plejefad jan 60.

*Evsen, Nils, f 21 nov 46. — Cand S 75.

*Ewald, Erik Christian, f 11 maj 41. — Cand S 68.

*Ewald, Jørgen, f 17 nov 32 i Kbh (F: kontorassistent Jens Christian E. og Inger Elise Bodil Jensen). — St 51 Sct Jørgen, cand S 60, speciall 70 (neuromedicin). — Aug 60 turnus Bispebjerg Hosp afd C og F, aug 61 kand sst afd F, april 63 sst neurokir afd, juli 64 rsl sst neuromed afd, senere overl og prakt speciall Odense.

Ewertzen, Harald Wind, f 17 april 13 i Hjørring (F: overl Adolph Wind E., † 3 febr 40, og Sofie Vilhelmine (Minna) Formann). ~ 19 dec 42 i Kbh Bodil Margrethe Knipschildt, f 31 aug 16 på Frdbg (F: godsejer Ernst K. og Inger Broge). — St 31 Øregård, cand V 39, speciall 48 (oto-rhino-laryngologi), dr med 46. — Juni 39-maj 40 turnus Bispebjerg Hosp afd B og A, juni 40 vikar fast kand Bispebjerg Hosp kir afd, aug 40 rsl FAS Frederikssund, juli-dec 41 afdlæge DrK Finland, febr 42 assist Statens Seruminst pneumokok afd, okt-dec 44 kand Bispebjerg Hosp afd D, febr 45 vikar Rigshosp øreafd, sept 45 kand sst, marts 46 3'assist Sundby Hosp øreafd, marts 47 2'assist sst, febr 48 1'rsi Amtssgh Roskilde øreafd, juni 49 1'underlækare Sabbatsberg Sjukh øreafd, Stockholm, okt 49 surnum kand Radiumstat og Øresundshosp laryngol klin, nov 49-jan 50 kand Blegdamskosp epid afd, april 50 1'assist Kbh Kommunehosp øreafd, sept 50-sept 51 2'rsi sst, maj 51 chef Statens Hørecentral Kbh, fra okt 51 overl sst. — Audiolkons Nord-vestgrønland juli-aug 66, Indien nov-dec 73. — Lektor i med audiol Danmarks Lærerehøjskole 67-77. — Ambulancelæge Falck jan 45-marts 46, assist prof Lunds privatklinik marts 46-jan 48, prakt speciall Kbh april 50 Lyngby 54-77, Kbh fra 78; censorsuppl i oto-rhino-laryngol Kbh Univ 53-58. — Studierejser London, Utrecht, Bruxelles, Paris 50, USA 57, Schweiz, Tyskland 68, Østrig, Norditalien 69, Frankrig 70, Tyskland, Frankrig, Belgien, Holland 71, Norge, Sverige 73, Holland, England 76 (audiol, laryngol). — Forf af: Dyreeksperimentelle Undersøgelser over Colibacillernes Patogenitet og Effekten af Coliserum (disp 46); afsnit om audiol diagnostik og behandl i: Nordisk lærebog for talepædagoger, 1955, Nordisk lærebog i pædiatri, 1962, Håndbog for sygeplejersker, 1967, Medicinsk Årbog, 1969, Politikens: Bogen om hørelsen, 1979; red og medforf af: Proceeding 3. Danavox symposium og monografi: Auditive, visual and audiovisual perception of speech, 1973 og 81; medred og medforf af: Dansk Audiol 51-76; medstifter og co-editor af: Int Audiol 62-66; tidskr art. — Medstifter og medl best Dansk Akustisk Selsk 53-69, form Dansk Oto-laryngol Selsk 59-61, suppl §-14 råd sst 63-69, ordinært medl 69-72, medl repr Talepædagog Foren 62-72, medstifter og form Dansk Med Audiol Selsk 67-72, medl Dansk Standardiseringsråd vedr akustik 68-70; medl best Octicon-legatet 59-62, Kleins legat 59-61, form Danavox Jubilæumsfond 68-73, medl best Int Audiol Selsk 60, vicepræs 62-66, repr Nordisk Oto-laryngol Råd 63-66, repr EF ad hoc working group on deafness 73-76; præs 7' Int Audiol Kongr Kbh 64, deltaget flere audiol kongr og



symposier 50-80. — Gæsteforelæser i audiol Jena 67, Southampton 67, Lyon 70, Helsingfors 71, Freiburg 75, Chicago og Omaha 78, Oslo 79, Stockholm 80; tildelt Ørelæge Klein og Hustrus Legat 74 samt talrige fonds- og legatmidler. — MTFi 40, (FiFr 4), (FiFr 3), (FiMM). — Slægtsliit: Slægtstavlesamlingen, 1931; (mødrene): A. M. Wiesener og V. H. Finsen: Stamtavle over Slægten Forman (Formann), Bergen 1917.

Ewertz, Marianne, f 25 okt 53 på Frdbg. — St 72 Øregård, cand S 80. — Juli-okt 80 vikar rsl Finseninst radiumstat, febr 81 rsl sst.

Eyben, Finn Edler von, f 27 juli 44 i Kbh (F: prof, dr jur William Edler von E. og forst Ragna Høyer). — St 62 Metropolitan, cand S 72, svensk jus 77, svensk speciall 79 (allmän onkologi). — Juli 72 vikar provinsialläkare Sandviken läkardistr II, Sverige, aug 72 rsl Sundby Hosp kir afd, nov 73 Finsensinst kir afd, marts 75 KAS Glostrup med afd, marts 76 Børnehosp Fuglebakken, april 76 vikar underlækare Malmö Allmänna Sjukh radioterapiklin, Sverige, juni 76 sst kvindefad, sept 76 Malmö Östra Sjukh psyk afd, dec 76 Malmö Allmänna Sjukh onkol afd, april 78 sst med afd, fra okt 78 vikar underlækare og avdläkare sst onkol afd. — Deltaget onkol kursen Oslo 76, London 77, Minnesota 80. — Tidsskr art og foredrag. — Deltaget 10th Int Congr of Chemotherapy, Zürich 77, VII Meeting of Int Soc for Oncodevelopmental Biol and Med, Guilford 79, First Int Congr on Hormones and Cancer, Rom 79, Germ Cell Tumour Conf, Leeds 81. — Slægtsliit: Th. Hauch-Fausbøll: Håndbog over den ikke naturaliserede adel, 1933.



*Eyjolfsson, Kristjan Adalbjörn, f 19 aug 42 i Island. — Cand 67 Island, dansk jus 75 Århus, speciall 79 (cardiologi).

*Eyrich, Bendt, f 27 febr 21 i Kbh (F: overlærer Kristian Rasmussen og kommunelærer Lelja Eyrich) (nvf 46). ~ 5 jan 51 i Stockholm svensk læge Raili Tamminen, f 5 april 23 i Helsingfors (F: civiling Vainö T. og Aino Wanninen). — St 39 Øregård, cand S 47, svensk jus 51. — Nov 47 turnus Øresundshosp Helsingør, okt 48 kand Finseninst kir afd, nov 48 underlækare Lund Las anæst afd, Sverige, maj 50 Serafimerlas kir univ klin, jan 51 bitr överlækare sst, maj 55 överlækare sst anæst afd, fra sept 57 Centrallas Halmstad anæst afd. — S L M.

Faber, Arne Einer, f 4 nov 33 i Kbh (F: tandlæge Eigil Emil F. og Henny Nathalie Hollesen). ~ 12 juli 58 i Stouby børnehavelær Birgit Frederiksen, f 13 dec 33 i Hostrup (F: gårdejer, sognefoged Christian F. og Amly Kathrine Nielsen). — St 54 Statens Kursus, cand V 63, speciall 71 (kirurgi), 72 (gynækologi og obstetrik). — Febr 63 vikar rsl Radiumstat Århus, okt 63 rsl Esbjerg Centralsgh kir afd, april 66 1' rsl sst, okt 66 rsl sst med afd, sept 67 Sct Joseph Hosp Esbjerg gyn-obst afd, april 68 vikar 1' rsl sst, sept 68 1' rsl Esbjerg Centralsgh ortopæd afd, sept 69 Horsens Sgh kir afd, maj 70 sst gyn-obst afd, jan 71 Sct Joseph Hosp Esbjerg gyn-obst afd, sept 72 Sønderborg Sgh gyn-obst afd, maj 75 Haderslev Sgh kir afd, fra febr 77 prakt speciall Haderslev. — Underviser i kir, ortopæd og oftalmol Ribe amts sygeplejeskole Esbjerg 64-69, gyn og obst Sønderjyllands amts sygeplejeskole Sønderborg 72-75. — Natlæge Esbjerg 65-69, 71-72, Horsens 70, Sønderborg 72-75, deltid prakt speciall Haderslev juni 75-febr 77. — Studierejse Finland juni 72 (summer school of male reproductive biology). — Tidsskr art. — Repr Fayl 63-64 og 65-70, medl Fayl overenskomststudv 65-69, medl best for Foren af Danske Lægestuderendes Forlag 62-65, tillidsmand Esbjerg Centralsgh 64-69 og Horsens Sgh 70, form reservelægeråd Horsens Sgh 70, form amtsreservelægeråd i Ribe amt 71-72, medl reservelægeråd Esbjerg Centralsgh 71-72.



***Faber, Britta**, f 9 marts 44. — Cand V 75.

Faber, William Børge, f 6 juni 02 i Holstebro (F: kredslæge Victor F., † 16 nov 40, og Anna Kathrine Sørensen). ~ 13 sept 31 i Fruering Grethe Larsen, f 15 maj 08 i Middelfart (F: overplejer Sikringsanst Nykøbing Sj Thorvald Bent L. og Ingeborg Povelsen). — St 21 Silkeborg, cand S 28, speciall 35 (radiologi), dr med 35. — Nov 28 kand Sindssygehossp Oringe, april 29 Århus Amtssgh med afd, april 30 Radiumstat Århus, juli 30 Marselisborg Hossp dermatol afd, okt 31 Århus Kommunehossp kir afd, april 32 2' rsl sst radiol afd og Radiumstat Århus, april 34 1' rsl sst, april 35 2' rsl Rigshosp rtklin, okt 36 1' rsl Radiumstat Kbh, nov 37-juni 72 overl Næstved Centralsgh rig afd, privat Næstved. — Vikar sideordnet overl Kiruna Las rig afd fra 72. — Forf af: Røntgenbiologiske Untersuchungen mit Gewebekulturen als Indikator (disp 35); tidsskr art. — Form Danske Radiologers Org 60-64.



Faber, Eleonora, f 27 maj 29 på Frdbg (F: dr med Eli Frans Johannes F., † 23 juni 33, og violinistinde Ketty Doris Wätzold Christophersen). — St 48 Zahle, cand S 57, speciall 67 (pædiatri), 70 (intern medicin), embedslægeeks 74. —

Sept 57 turnus Rigshosp afd B og C, sept 58 årskand Sct Lukas Stift, april 59 vikar kand Rigshosp afd G, juli - dec 59 halvårskand sst, febr 60 Rudolph Bergh Hosp, aug 60 - febr 61 vikar kand Blegdamshosp epid afd, april 61 halvårskand Finseninst med afd, sept 61 årskand Blegdamshosp børneafd, april 63 vikar kand Sundby Hosp øreafd, aug 63-april 64 årskand Rigshosp børnepsyk afd, aug 64 vikar rsl Frdbg Hosp afd F, okt 64 Militærhossp psyk afd, dec 64 KAS Gentofte afd S, jan 65 rsl Diakonissestift gyn-obst afd, april 65 1' rsl Næstved Centralsgh pæd afd, sept 67 Amtssgh Maribo med afd, sept 70 vikar rsl KAS Gentofte anæst afd, febr 71 rsl Blegdamshosp epid afd, jan 72-jan 74 1' rsl Sundby Hosp pæd afd, juni 74 Vangede Børnehosp, fra sept 75 skolelæge Kbh. — Kons i pæd Sydgrønland juli 78. — Tilsl læge div børneinstitutioner fra 72, 1' lægeassistent Rigshosp poliklin for børn med allergi jan 76-juli 77, Børneplejestat fra 78, vikar lægeklin Godthåb juni-aug 80; vikar censor i pæd Kbh Univ.

† **Faber, Emilie**, f 29 juni 09 i Kjellerup, † 30 april 79 (F: sghlæge Einar Thamsen, † 9 juni 15, og Emilie Sandberg). ~ 20 juni 35 i Kbh prof, dr med Helge F. — St 28 Karen Kjær, cand S 35, speciall 48 (pædiatri). — Aug 35 turnus Bispebjerg Hosp afd B og A, okt 36-jan 37 kand Frdbg Hosp afd C, nov 37 KAS Gentofte, febr 38 assist Seruminst, febr 39 kand Dr Louise Børnehosp, maj 39 Sundby Hosp med afd, maj 40 Blegdamshosp, okt 40-marts 41 og dec 41 Sundby Hosp børneafd, dec 42 Børnehosp Fuglebakken, maj 43 assist Børneplejestat, okt 43-maj 45 læge Kbh Komm Dagheim, febr-sept 45 assist Dr Louise Børnehosp poliklin, febr 46-febr 49 1' rsl KAS Gentofte børneafd, okt-nov 49 surnum kand Bispebjerg Hossp børnepsyk afd, dec 49 - april 50 kand Kbh Kommunehosp psyk afd, marts 52-marts 54 prakt speciall Slagelse, aug 52-juli 54 skolelæge Slagelse komm skolevæsen, dec 59-marts 60 kand Slagelse Centralsgh psyk afd, fra aug 61 skolelæge Frdbg, nov 61-67 speciall Kbh Univ børnepsyk klin. — Tilsl læge Kbh Kommunehosp børnehvæ fra 68. — Studierejse USA 50-51 (børnepsyk).

Faber, Helge, f 5 jan 09 i Kbh (F: overl Erik Einer F., † 18 jan 31, og Alma Kirstine Norby Olsen). ~ 20 juni 35 læge Emilie F. — St 27 Sorø, cand V 34, speciall 45 (kirurgi), dr med 45. — Febr 34 kand Næstved Centralsgh, febr-maj 35 skibslæge ØK, sept 35 kand Diakonissestift kir afd, marts 36 Frdbg Hosp afd B, febr 37 Kbh Kommunehosp afd V, nov 37 assist Retsmed Inst, nov 39 Kbh Kommunehosp kir poliklin, nov 40 1' rskir Næstved Centralsgh, okt 41 2' rskir Kbh Kommunehosp afd V, juni 44 kand Rigshosp fødeafd A, nov 44 1' rskir Kbh Kommunehosp afd V, febr 48 1' rsl sst afd I, sept 50 Research Fellow in Surgery Harvard Med School og Assist in Surgery Peter Bent Brigham Hosp, Boston USA, marts 51 overkir Slagelse Centralsgh, dec 60-71 Kbh Kommunehosp afd I, 71-79 rådg overl Kbh komm hospitalsdirek, 79-81 vikar sghlæge Grønland, Sverige og Norge, privat Skælskør. — Prof i klin praktikantunderv 61-71. — Ass læge Direk for Ulykkesforsikr dec 47-51, rådg i kir ved Sundhedsst 66-78, kir suppl IR 62-70, medl 72-77; censor i kir 64-81. — Forf af: Studies on the hormonal interrelationship of the anterior pituitary and the adrenal cortex (disp 45). — Medl best Dansk Kir Selsk 53-58, form Org af Speciallæger i Kir udenfor Kbh 56-60, medl kir §-14-udv 59-65, Indenrigsmin transfusionsudv 59-60, medl best Med Selsk i Kbh 63-69, medl Kbh komm hospitalsudv 62-66, suppl overvoldgiftsretten 57-70, medl sst fra 70. — Slægtsliit: Patricisce Slægter III, 1915; Jørgen Swane: Bertel Bruun og Magdalene Barbara Brachners samlede Descendens, 6 udg 1948.



***Faber, Jens Oscar**, f 24 aug 50. — Cand S 76.

***Faber, John Erik**, f 28 dec 45. — Cand V 74 Odense.

***Faber, Mogens**, f 20 dec 11 i Kbh (F: prof, dr med Knud F., † 3 maj 56, og Ellen Becker). ~ 29 juli 41 i Grønåsk Grethe Sigaard Petersen, f 9 aug 19 i Silkeborg (F: bankdir Oscar P. og Elna Madsen). — St 29 Metropolitan, cand S 36, speciall 46 (intern medicin), 47 (klinisk kemi og laboratorietechnik), 52 (mave- og tarmsygdomme), dr med 41. — Sept 36 turnus Hjørring Sgh, sept 37 kand Blegdamshosp, marts 38 Kbh Kommunehosp afd VI, april 38-marts 39 De Gamles By, marts 40 Rigshosp afd G, sept 40 assist Rigshosp med poliklin, nov 43 vikar 2'rsl KAS Gentofte afd C, maj 45 sst afd F, dec 46 konst chef SO lab A, sept 49 chef sst, okt 49 1'rsl Bispebjerg Hosp afd B, fra jan 54 overl Finseninst centrallab. — Lektor i syst med Kbh Univ 53-57, prof i med radiobiologi sst fra april 61. — Prakt Kbh fra febr 52. — Forf af: Studier over Serumcholinesterasens Variationer (disp 41). — Medl best Med Selsk Kbh 43. — Slægtslitt: Patriciske Slægter III, 1915; J. Swane (udg): Familieminder. Muus-Bruun-Faber, 1948; samme: Bertel Bruun og Magdalene Barbara Brøchners samlede Descendens, 6 udg 1948.

Faber, Ole Knud, f 3 nov 42 i Kbh (F: prof, overl, dr med Mogens F. og Grethe Sigård Petersen). ~ 30 juni 72 i Jegerup sygepl Elisabeth Lund Holm (F: pastor Tage H. og lærer Selma H.). — St 61 Øregård, cand S 69, speciall 80 (intern medicin), dr med 80. — Aug 69 værnepligtig, nov 69 rsl KAS Gentofte med afd F, marts 71 værnepligtig, nov 71 rsl KAS Gentofte kir afd H, maj 72 sst dermatol afd, jan 73 1'rsl Hvidøre Hosp, jan 75 kandidatstip Kbh Univ (Hvidøre Hosp), aug 77 vikar overl sst, sept 77 kursist Rigshosp med afd A, P og B, sept 78 orlov, nov 78 1'rsl Frdbg Hosp med afd B, aug 79 Diakonissstift med afd C, fra jan 81 Bispebjerg Hosp med afd C. — Lektor i intern med Frdbg Hosp nov 78-79. — Faglig sekr Sundhedsst udv vedr org af diabetesbehandl i Danmark 79-81. — Forf af: Beta-celle funktionen ved insulinbehandlet diabetes mellitus bedømt ved måling af C-peptid (disp 80); Referee: Diabetologia fra 77, Isr J Med Sci 78, Acta Endocrinol fra 78, Acta Med Scand fra 79, Diabete et Metab fra 81; talrige tidsskr art og foredrag om diabetes. — Sekr Dansk Endocrin Selsk 76-78, medl best fra 78, medl Dansk Selsk for Intern Med efteruddannelsesudv fra 78, studenterunderv udv Frdbg Hosp 78-79, samarbjudsudv Diakonissstift 79-80.

***Faber, Peter**, f 25 april 50 i Kbh (F: prof, dr med Viggo F. og Vibeke Thisted). — St 68 Ø Borgerdy, cand V 76. — Febr 76 Finseninst Radiumstat, senere rsl KAS Gentofte. — Slægtslitt: Patriciske Slægter III, 1915.

***Faber, Vibeke**, f 16 juli 33 i Kbh (F: værkfører Otto Henry Vogt og Olga Margrethe Sørensen). ~ 7 juli 56 i Kbh cand merc Harald F., f 24 nov 29 i Gråsten (F: ors Anton F. og Ellen Gunder Christiansen). — St 52 Gentofte, cand V 64, speciall 71 (anæstesiologi). — Marts 64 vikar Blegdamshosp med-epid afd, april 64 Frdbg Hosp afd F, juni 64 Rigshosp afd A, marts 65 rsl Bispebjerg Hosp afd A, dec 67 1'rsl Frdbg Hosp anæst afd, juni 69 rsl sst afd B, fra okt 72 prakt Kbh.

Faber, Carl Johan Viggo, f 22 febr 18 i Kbh (F: overl Arne F., † 20 maj 34, og Bodil Johansen). ~ 12 april 48 i Hellerup Vibeke Thisted, f 12 juni 24 i Randers (F: læge Axel T., † 17 nov 51, og Gerda Windfeld-Hansen). — St 36 Metropolitan, cand S 45, speciall 57 (intern medicin), 67 (klinisk mikrobiologi, epidemiske sygdomme), dr med 55. — Aug 45 turnus Bispebjerg Hosp afd C og F, juli-dec 46 kand sst afd F, febr 47 Frdbg Hosp epid afd, sept 47 sst med afd, okt 48 Bispebjerg Hosp afd B, okt 49-juni 53 assist Statens Seruminst serodiagn afd, juli 53 kand Dr Louise Børnehosp, jan 54 vikar rsl Kbh Kommunehosp afd VII, maj 54 2'rsl Frdbg Hosp afd E, jan 57 1'rsl Blegdamshosp epid afd, okt 58 Sønderbro Hosp med afd, febr 61 Sundby Hosp med afd, juni 63 ass overl Kbh Kommunehosp afd VII, okt 68 overl Blegdamshosp epid afd, fra 75 Rigshosp epid afd. — Kons i immunol og infektionspatol Statens Seruminst okt 68-marts 71. — Prof i epid sygd Kbh Univ fra okt 68. — Halvdagslæge Statens Seruminst serodiagn afd juli 53-maj 63, lab leder sst ASH- og ANF-lab juni 63-jan 68; censor i intern med 65-68. — Research Fellow Inst of Clin Research Middlesex Hosp Med School, London juni - sept 61. — Forf af: Streptokok-hyaluronidase og anti-streptokok-hyaluronidase (ASH) (disp 55); medl red kom: Scand J Inf Dis fra 69, Scand J Immunol fra 71; Naturens Verden 80; tidsskr art om intern med, immunol, serol og mikrobiol emner. — Medl best Selsk for Teor og Anvendt Med 62-68, form 66-67, medl SO efteruddannelsesudv 65-68, medl best Dansk Selsk for Allergol og Immunol 68-76, medl best, forretningsudv og forskningsudv Rigsforen Gigt Bekæmp 68, medl hovedbest Landsforen mod Børnelammelse 68, form Kbh komm centraludv til bekæmp af hospitalsinfektioner 68-75, medl best Dansk Selsk for Gigtforsk 73, Dansk Selsk for Patol 73-75, medl Statens Lægevidensk Forskningsråd 74-82, repr Dansk Med Selsk 75, lægeråd Rigshosp 77-78, Forskningsrådet for Udviklingsforsk 81; medl best Thorvald Madsens legat 68, Dr Louise Børnehosp forskningsfond 77, Edvard Larsen og hustrus legat 80; medl The New York Acad of Science 68, Int Bone Marrow Transplant Registry 72, Europ Cooperative Group for Bone Marrow Transplantation 77. — Tildelt Thorvald Madsen-erisn 64, Hagedorn-erisn 70, M. A. H. Schaufuss legat 72, Gordons Fondens pris 79, minister Erna Hamilton Hermannsens legat for videnskab og kunst 79, generalkonul Ernst Carlsens hæderspris 80, Lars Christophersen og hustru Adolfine født Heyerdahl's legat 80. — Slægtslitt: Patriciske Slægter III, 1915.



***Faber-Hansen, Knud Richard**, f 26 juli 42. — Cand V 70. — Fra jan 76 kompraksis Saksbøing.

***Fabild, Annemarie Fabricius**, f 27 dec 34 i Kbh (F: musikpædagog, solo-violinist Aage Edmund Fabricius F. og Emmy Ruth Christiansen). ~ 2 marts 63 i Århus maskining Jan Victor Omøe, f 18 okt 34 i Kbh (F: fabr Erling Thorvald Kier O. og fysioterapeut Ida Margrethe Boldsen). — St 54 Marselisborg, cand S 67 Århus. — Okt 67 rsl Århus Kommunehosp afd R, okt 68 sst kir afd, jan 70 vikar rsl sst afd R, maj 70 rsl Århus Amtssgh med afd, sept 71 Århus Kommunehosp geriat afd, senere skolelæge Århus. — Studieophold Wien (dissektion) 57.



Fabricius, Else Agnete, f 5 marts 21 i Kbh (F: prof, dr med Ejler Holm og læge Bodil Holm). ~ 3 april 43 i Hellerup ekspeditionsekr, cand act Knud Vilhelm Fabricius, f 26 juli 16 i Kbh, † 15 febr 67 på Frdbg (F: redningsbest, kaptajn Christian Vilhelm F. og Dagmar Lykke Sørensen). — St 39 Sortedam, cand S 46, speciall 63 (oftalmologi). — Dec 46-maj 47 turnus Kbh Kommunehosp afd III, juli-okt 48 vikar assist Finseninst hudafd, marts-aug 49 halvårskand Militærhosp kir afd, maj-sept 51 vikar kand Kbh Kommunehosp psyk afd, okt 51 vikar assist sst med poliklin, dec 51 vikar turnuskand sst afd III, juni 52 vikar kand sst fys afd, sept 52 Finseninst kir afd, febr-marts 53 vikar assist sst hudafd, aug 53-maj 54 årskand KAS Gentofte afd B, sept 57 vikar kand Blegdamhosp med afd, okt 57 surnum kand Rigshosp afd E, dec 57 vikar assist sst poliklin, maj 58 vikar sst afd E, sept 58 årskand Bispebjerg Hosp neurokir afd, marts 59 vikar assist Militærhosp øjenklin, april 59 årskand KAS Gentofte øjenafd, aug 61 vikar assist Militærhosp øjenklin, febr 62 årskand Kbh Kommunehosp øjenafd, febr 63 og maj-aug 63 vikar kand sst, fra okt 63 prakt speciall Kbh. — Deltaget i nordisk oftalmol kursus Oslo 59, Uppsala 61 og Oftalmopatol kursus Kbh 63. — Slægtslitt: P. C. Knudsen: Familien Holm til Eskjær, 1921.

† **Fabricius, Torben Bryan**, f 12 juli 08 i Rønne, † 3 jan 72 i Kbh (F: dommer Hans Ditlev F. og Maud Nicoline (Lily) Baker, f Fabricius). ~ 29 sept 34 i Kongsted Gudrun Elisabeth Jensen, f 23 dec 13 i Haslev (F: landbrugsskoleforst Jens Christian J. og Marie Olesen). — St 26 Haslev, cand S33, speciall 46 (røntgen diagnostik og stråleterapi), dr med 46. — Aug 33 vikar, febr 34 kand Gigthosp Skælskør, maj 34-febr 35 rsl sst, marts 35 kand Frdbg Hosp afd A, nov 35 fast kand sst, juli 36 kand sst afd B, ekstraord turnusbevis, jan-juni 37 kand Dr Louise Børnehosp, sept 37-febr 38 Rudolph Bergh Hosp, maj 38 Radiumstat Århus, sept 39 2'rsl sst, nov 41 vikar Sundby Hosp røntgenklin, febr 42 surnum kand Rigshosp røntgenklin, april 42 assist sst, maj 43 2'rsl sst, maj 45 KAS Gentofte rtg afd, juli 46 1'rsl Sundby Hosp rtg afd, nov 46 Rigshosp røntgenklin, nov 50-febr 51 vikar 1'rsl sst, maj-aug 51 vikar rsl Øresundshosp røntgenklin, okt 51 kand Bispebjerg Hosp røntgenklin, dec 51 2'rsl sst, maj 52-marts 53 1'rsl sst, fra juni 57 overl Blegdamshosp rtg afd. — Kons radiol Amtssgh Køge fra april 50, rtg Blegdamshosp røntgenklin fra nov 52 og rtg Sønderbø Hosp fra dec 54. — Forf af: Studier over Kymografi (disp 46). — Sekr Dansk Radiol Selsk 46, næstform 46-50. — Slægtslitt: F. B. Fabricius og L. P. Fabricius: Danske Slægter Fabricius I, Slægten Fabricius fra Faaborg, 1933-40.

† **Fabricius, Frederik Bernhardt Schack**, f 18 febr 1888 i Århus, † 7 maj 75 (F: grosserer Heinrich Theodor Nicolaj F. og Abeline Brøgger). ~ 1^o 8 juni 17 på Frdbg Meta Emilie Sofie Kleis, f 2 marts 1885 i Kbh (F: kunsthdlr Valdemar Tollof Severin K. og Betty Johanne Vilhelmine Vibeke Lemming), æ opl 40; 2^o 1 aug 40 i Charlottenlund Anny Ohrt, f Bentzen, f 1 nov 1899 i Kbh (F: overl Niels Sophus Marinus B., † 2 jan 45, og Anna Kirstine Andersen Tranholm). — St 06 Marselisborg, cand S 15. — Nov 15-marts 16 rsl Hæren, derunder tjeneste Garnison Sgh Slagelse; april 16 klinicist Rigshosp fødeafd, maj 16 rsl Garnison Sgh Kbh, dec 16-maj 17 kand Øresundshosp med afd, juli 17-juli 19 rsl Sct Joseph Hosp Århus, aug 19 turnus Bispebjerg Hosp afd B og A, aug 20 vikar sst, sept 20 kand Rigshosp børneafd, april 21 Blegdamshosp, juli-dec 21 Dr Louise Børnehosp, maj 20-marts 68 prakt Kbh, privat Frdbg, senere Holstebro. — Rsl Hæren sept-nov 17 og Garnison Sgh Århus okt 18-marts 19. — Forf af: Slægten Fabricius fra Faaborg, 1913 (s m L. P. Fabricius); Danske Slægter Fabricius I-VI, 1929-43 (s m L. P. Fabricius); Diplomatarium Fabriciorum, 1925 flg; Vaabener benyttet i Slægterne Fabricius og Fabritius i Danmark,

1949. — Form Slægtsfamf Foren Fabricius 41-46 og fra 54, præst Det Danske Selsk for Heraldik og Sfragistik 44-46, form Dansk Heraldisk Selsk 46-56. — Slægtslitt: F. B. Fabricius og L. P. Fabricius: Danske Slægter Fabricius I, Slægten Fabricius fra Faaborg, 1933-40.

Fabricius, Jørgen Carl Frederik Schack, f 10 juli 20 (F: læge Frederik Bernhardt Schack F. og Meta Emilie Sofie Kleis). ~ 12 marts 55 i Charlottenlund hospital-laborant Kirsten Elisabeth Madsen, f 7 dec 27 i Kbh (F: landsdommer Vilhelm Otto M. og Charlotte Elisabeth Plum). — St 39 Sct Jørgen, cand S 47, speciall 59 (intern medicin, hjertesygdomme), 62 (klinisk kemi og laboratorieteknik), 67 (cardiologi, klinisk fysiologi), dr med 59. — Sept 47 vikar turnuskand Kalundborg Sgh, nov 47 turnus KAS Gentofte, nov 48 kand Ålborg Kommunehosp med afd, sept 49 2'rsl sst, sept 52 kand Rigshosp børneafd, marts 53 Rudolph Bergh Hosp, juni 53 1'assist Rigshosp afd B cardiol lab, sept 55 2'rsl sst, april 57 2'rsl sst afd B, okt 59 konst ass overl sst, maj 61 2'rsl Blegdamshosp centrallab, fra sept 63 overl Odense Sgh klin-fysiol afd. — Lektor i fysiol Odense Univ 68, prof i klin fysiol sst fra 70. — Statistisk kons Statens Lægevidensk Forskningsråd fra 69; censor i medikoteknik Odense Teknikum fra 72. — Forf af: Isolated pulmonary stenosis (disp 59); tidsskr art. — Medl §-14 udv for cardiol 67, form Dansk Selsk for Klin Fysiol 71-75, medl Danmarks Frivillige Bloddonorerers Landskom 55-64, form Hjerteforen Odense afd 67, medl Odense-styrelsen af Nordisk Sommeruniv 68-71, form rådgivningsudv Fonden for Lægevidensk Forsk ved Fyns amts sygehusvæsen fra 69, tilf specialistnævnet og medl § 14-udv for klin fysiol 71-79, form Dansk Medikoteknik Selsk 75-81, Dadl repr Dansk Elektronisk kom. — DrKM 59, R 77. — Slægtslitt: F. B. Fabricius og L. P. Fabricius: Danske Slægter Fabricius I. Slægten Fabricius fra Faaborg, 1933-40; F. B. S. Fabricius: Stamtavle over slægten Kleiss, Kleis, 1963.



Fabricius-Bjerre, Niels, f 19 april 41 på Frdbg. — St 59 Frdbg, cand S 70, speciall 81 (intern medicin). — Febr 71 rsl Bispebjerg Hosp afd B, juni 76 1'rsl Kbh Kommunehosp med afd III, april 79 Frdbg Hosp afd B, fra jan 81 prakt Kastrup. — Tidsskr art om intern med emner. — Guldmedalje prisopgave Kbh Univ 68.

***Fabricius-Lauritzen, Knud Erik**, f 26 juli 30 i Kbh (F: ing, cand polyt Knud F.-L. og Emma Henriksen). — St 49 Sct Jørgen, cand S 59, speciall 66 (patologisk anatomi og histologi). — Dec 59 vikar kand KAS Glostrup afd C, juni 64 rsl Bispebjerg Hosp patol inst, senere prakt speciall Skovlunde.

† **Fabricius-Møller, Johannes** Tolstrup, f 11 jan 1885 i Vejle, † 31 maj 68 i Århus (F: læge Jakob Ludvig Møller, † 3 april 41, og Anna Amalie Tolstrup) (nvf 04). ~ 16 okt 23 i Kbh læge Tofa Castenschiold, f 27 april 1894 i Tjæreby, † 27 sept 56 (F: proprietær Christian Ludvig C. og Karen Margrethe Lind). — St 03 Vejle, cand S 11, speciall 24 (kirurgi, kvindesygdomme), dr med 22. — Sept 11 kand Frdbg Hosp, okt 12 turnus Kbh Kommunehosp afd II og V, okt 13-sept 15 prosector normal anat, dec 15-sept 16 assist prof Røvsings klin, febr 17 Kbh Kommunehosp kir poliklin, aug 17 prosector patol anat, april 20-jan 22 klin assist Bispebjerg Hosp afd A, maj-aug 20 og maj-aug 21 2'rskir sst, febr 22 Kbh Kommunehosp afd V, nov 22 1'rskir Sundby Hosp, maj 27-okt 55 overkir Århus Amtssgh, privat Århus.

— Rådg ved opførelsen af nye sgh i Århus, Maribo og Odder og ny kir afd Diakonissestift Kbh samt anat inst Århus. — Leder normal anat inst Århus Univ 33-36, lærer sexualhyg Århus Univ fra 34. — Assist læge Arbejderforskningsråd maj 23-april 27 og læge Kbh Brandvæsen jan-marts 27, prakt speciall Århus fra 27, sanitetschef Århus luftbeskyttelse 39-44. — Studierejser (kirurgi). — Forf af: Experimentelle Studier over hæmmorhagisk Diathese fremkaldt ved Røntgenstråler (disp 22); Svangerskabsafbrudelse, 1933; Kvindens Blødninger, 1938; Kønslivet (Univ forelæsnings), 1944; Sexuelle Spørgsmaal, Svar og Raad, 1949; Samliv før Ægteskabet, 1949; En ærlig Kønsmoral, 1953; Kvinderne og Kønslivet, 1959; talrige afhandl og tidsskr art og talrige offentlige foredrag. — Medl Århus sundhedskom 37-44, svangerskabskom af 50, medl best Jysk Med Selsk 32-35, Århus Lkf 32-38, Dansk Kir Selsk 34-39, Ganespatelklinik Århus 36-37, Århus Studenterforen 37-38, Mødrehjælpen Århus, Skanderborg, Viborg og Randers amter 39.

***Fabrin, Birte**, f 16 maj 52. — Cand S 78.

Fabrin, Jesper, f 2 juni 51 på Frdbg (F: grosserer Tom F. og sekr Birte F.). ~ 11 okt 75 i Skovshoved læge Birte F. — St 70 Niels Steensen, cand S 77. — Juli 77 rsl KAS Glostrup og KAS Gentofte anæst afd, jan 78 vikar 1' rsl Eberødgård pæd afd, april 78 rsl Flyvevåbnet, marts 79 KAS Glostrup ortopædkir afd A. — Underviser i Med Forsvarets Sanitetsskole april 78-febr 79.



† **Faddersbøll, Henry Bruno Reinhold**, f 15 okt 1900 i Århus, † 1 marts 81 (F: hjælper DSB Peder Christian Hundahl F. og Kristjane Thørring). ~ 14 febr 41 i Kbh sygepl Mariane Kirstine Therkildsen, f 23 juni 02 i Ø Velling (F: købmand Thomas Kristian T. og Cecilie Jensen). — St 19 Marselisborg, cand V 27, embedslægeeks 38. — Marts - maj 27 kand Sindssygehosp Oringe, sept 27 - febr 29 Odder Sgh, april 29 rsl Ørsted Sgh, febr 30 turnus Kbh Kommunehossp afd II og I, febr-april 31 fung 2' rsl sst, sept 31 kand Øresundshosp tub afd, sept 32 Rigshosp børneafd, april 33 Rudolph Bergh Hosp, nov 33-okt 34 fast kand Bispebjerg Hosp afd C, juli 35-aug 37 vikar læge Kryolitbrud Ivigtut og vikar distr læge Godthåb, okt 38 kand Blegdamsbossp, jan-okt 39 skibslæge ØK, maj 40 prakt Kbh, fra 76 privat sst. — Tidsskr art.



***Fagan, William Bernhard Cecil**, f 27 jan 26. — Cand 52 Dublin, dansk jus 61, speciall 61 (anæstesiologi). — Dec 57 2' rsl Odense Amts og Bys Sgh anæst afd, marts 58 konst overl sst, fra nov 59 overl Kolding Sgh anæst afd.

***Fagerlund, Harry Leif Benny Søgård**, f 6 dec 28 i Kbh (F: vognmand Peter Edvard Emanuel F. og Else Kathrine Søgård Lund). ~ 22 aug 54 i Kbh sygepl Inge Tove Hellen Nielsen, f 7 sept 30 i Gentofte (F: købmand Ancher N. og Hellen Christensen). — St 47 Lyngby, cand V 56, speciall 64 (anæstesiologi). — Febr 56 vikar turnuskand Kjellerup Sgh, aug 56-april 59 kand FAS Frederikssund, dec 57-aug 58 rsl Forsvarets Lægekorps, april 59 kand Sct Lukas Stift kir-gyn afd, juli 59 sst anæst afd, nov 60 sst med afd, nov 61 rsl Rigshosp anæst afd, fra okt 64 overl Sct Lukas Stift anæst afd. — Deltaget i WHO-anæst kursus 62. — Tidsskr art.

Fagerlund, Kai, f 28 marts 22 i Suez, Ægypten (F: maskinchef Johan Kresten Frode F. og Marie Petersen Rønne Lund). ~ 14 aug 48 i Sdr Omme sygepl Erna Eg Andersen, f 26 maj 23 i Sdr Omme (F: gårdejer Mads Eg A. og Kristine Kristensen). — St 41 Rungsted, cand V 49. — Febr 49 turnus Kbh Kommunehossp afd III og I, febr 50 vikar turnuskand sst afd I, marts 50 KAS Gentofte afd B, april 50 Kbh Kommunehossp afd I, juni 50 fast kand sst, juni 51 vikar 2' rsl sst, fra juli 51 prakt Søborg. — Jernbanelæge aug 53, tilslf læge Kbh Komm fredshjem Toppen aug 53-dec 67, Gartnervængets børnehøve aug 53-marts 68, læge Pensionskassen for Hjemmesygepl under Centralforen af Hjemmesygepl i Danmark 54, tilslf læge Gladsaxe komm børnehøve Ved Fortet dec 54-marts 68.



***Fagerlund, Karl Kristen**, f 27 april 42 i Mariehamn, Finland. — Cand S 71 Århus.

***Fagernæs, Ragnvald Bolstad**, f 5 april 24 i Oslo (F: kontorchef Aksel Wilhelm F. og Hedvig Stillesen Bolstad). ~ 2 dec 54 i Gråsten jordemoder Caja Neergaard-Petersen, f 12 febr 26 i Egense (F: skovvejer, forstkand Carl Emil N.-P. og Carli Hansen). — St 43 Norge, cand S 54, norsk jus 54. — I Norge. — NL.

Fahmy, Youssef Attalla, f 15 maj 38 i Cairo (F: øjenlæge Attalla Youssef F. og Viollette Hanna Saad). ~ 6 sept 69 i Århus sygepl Marianne Kruse Christiansen, f 9 april 47 i Århus (F: politiasst Knud C. og Dagny Agerholm Hansen). — St 55 Cairo, cand Wien 65, dansk jus 68, speciall 76 (oftalmologi). — Maj 65 rsl Holstebro Centralsgh kir afd, febr 66 sst med afd, sept 66 stip Århus Kommunehossp øjenafd, jan 67 klin assist sst, juni 67 rsl sst afd S, maj 68 vikar rsl Odense Sgh øjenafd, nov 68 Århus Kommunehossp neuromed afd, febr 69 rsl Næstved Centralsgh øjenafd, april 71 kursist Kbh Kommunehossp øjenafd, nov 71 klin assist sst, maj 75 1' rsl Rigshosp afd E, okt 76 Kbh Kommunehossp øjenafd, aug 79 Blindeinst, fra jan 81 prakt speciall Vanløse. — Undervist vordende øjenlæger, med studerende, sygepl og andre hospitalsansatte i oftalmol emner. — Studierejser Univ-klin Lund neuro-oftalmol afd 70, Moorfields Eye Hosp, London 72, 77 og 79; deltaget i kursus i med forskningsmetodologi 73. — Tidsskr art og foredrag om oftalmol emner.

Fahrenkrug, Axel Fobian, f 19 juni 14 i Kbh (F: lektor Max August Frederik F. og overlærer Inger Sofie Kristiane Caspersen). ~ 8 febr 38 på Frdbg fysioterapeut Inge Femerling, f 7 juli 17 på Frdbg (F: grosserer Emil Valdemar F. og Anna Vilhelmine Levin). — St 32 Metropolitan, cand V 40, speciall 55 (røntgendiagnostik). — Marts 40-febr 41 turnus KAS Gentofte, april 41 aman Hobro, april 42 rsl Hareskov Kuranstalt, febr 43 kand Sct Elisabeth Hosp kir afd, april 44-marts 45 Sct Joseph Hosp fødeafd, juni 45 fast kand Frdbg Hosp kir afd, maj 46 kand sst gyn afd, maj 47 vikar rsl sst, aug 47-jan 48 kand Rudolph Bergh Hosp, marts 48 Rigshosp fødeafd A, marts 49 assist Frdbg Hosp rtg afd, juli 50 1' assist sst, juli 52 2' rsl sst, juli 53 konst 1' rsl sst, sept 54 1' assist Radiumstat Kbh, juni 56 2' rsl Bispebjerg Hosp rtg afd, juni 57 1' rsl sst, febr 59 1' rsl sst



neuroradiol afd, febr-juni 62 konst overl sst, jan 64 1'rsi Rigshosp neuroradiol afd, okt 64 overl Bispebjerg Hosp rig afd, fra febr 76 Hvidovre Hosp neuroradiol afd. — Kons i neuroradiol Blegdamskosp 60-73. — Vikar assist Kbh Kommunehosp kir poliklin febr, juli-aug og okt 48, læge Samv Sygek Kbh april 48, rsl Hæren jan 49-juni 52, priv rig klin Kbh fra aug 60. — Tidsskr art og foredrag.

Fahrenkrug, Jan, f 6 juni 47 i Kbh (F: overl Axel F. og fysioterapeut Inge Femerling). — St 65 Frdbg, cand V 73, speciall 81 (klinisk kemi), dr med 79. — Febr 73 vikar rsl Bispebjerg Hosp rig afd I, marts 73 vikar rsl sst afd T, april 73 sst rig afd I, maj 73 rsl sst afd T, nov 74 sst klin kem afd, juli 77 kursist sst, juli 78 1'rsi sst, marts 79 rsl sst kir afd, okt 79 1'rsi KAS Glostrup klin kem afd, okt 80 rsl sst blodtypeserol afd og blodbank, fra aug 81 1'rsi sst klin kem afd. — Klin lektor i klin kemi Kbh Univ fra febr 80. — Censor i klin kemi hovedkursus Hospitalslaborantskolen, Kbh marts 80. — Studierejser Univ of Cambridge okt 78 og sept 80. — Forf af: Vasoactive intestinal polypeptide: Measurement, distribution and putative neurotransmitter function (disp 79); Diabetes Mellitus. Lærebog for studenter, 1 udg 1974, 2 udg 1976 (s m Jørgen Pedersen); tidsskr art om gastrointestinal hormoners og neuropeptider fysiologi og biokemi. — Sekr Dansk Selsk for Klin Kemi fra april 79, Selsk for Teor og Anvendt Terapi fra okt 80.



Fahrenkrug, Lasse, f 12 jan 44 i Kbh (F: overl Axel F. og fysioterapeut Inge Femerling). ~ 10 juni 71 i Kbh læge Lone Christophersen, æ opl 81. — St 63 Metropolitan, cand V 71, speciall 78 (kirurgi). — Marts 71 rsl Bispebjerg Hosp afd F, maj 73 KAS Gentofte anæst afd, febr 74 Rigshosp afd Y, maj 74 Bispebjerg Hosp med afd P, juni 75 KAS Gentofte kir afd H, okt 75 kursist sst kir afd D, T2, H og R, okt 77 1'rsi FAC Hillerød parenchymkir afd, fra okt 77 KAS Gentofte kir afd D. — Demonstrator anat Kbh Univ med-anat inst 67-69; undervist sygepl FAC Hillerød okt 77-80, studenter KAS Gentofte afd D. — Deltaget i div kir kurser. — Tidsskr art.

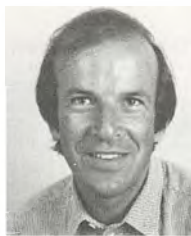

***Falbe-Hansen, Jens**, f 9 jan 29 i Kbh (F: prof, dr med Jørgen F.-H. og Gudrun Ingeborg Hasle). ~ 17 juni 55 i Høsterkøb boligkons Anne-Margrethe Jørgensen, f 22 febr 32 på Frdbg (F: kunstmaler Rasmus Peter Lauritz J. og Rut Linnea Bengtson). — St 46 Sorø, cand V 54, speciall 65 (oftalmologi), dr med 64. — Maj 54 turnus Rigshosp afd B og D, april 55 kand sst afd NK, febr 56 vidensk assist Finseninst centrallab, aug 60 surnum kand, senere halvårskand Rigshosp afd E, marts 61 vikar årskand, senere vikar 2'rsi sst, nov 61 vikar kand KAS Gentofte øjenafd, dec 61 lægeassist Militærhosp øjenafd, aug 62-sept 63 Research Fellow Retina Foundation Boston, nov 63 rsl Rigshosp afd E, febr-maj 65 Kbh Kommunehosp øjenafd, maj 66 prakt speciall Kbh, juni 67 1'rsi Rigshosp afd E, fra jan 70 privat Rungsted Kyst. — Forf af: Undersøgelser over forekomst af alkaliresistent hæmoglobin og ikke-hæm jern i de røde blodlegemer (disp 64); tidsskr art. — Slægtslitt (modrene): C. A. P. Hasle: Familien Hasles Stamtavle, 1911; Stamtavle over Efterkommere af Bernhard Hagen og Ane Margrethe Cöllner, ca 1935.

Falbe-Hansen, Jørgen, f 27 marts 03 i Holstebro (F: ors Einar Peter Jørgen F.-H. og Anna Marie Cathrine Henriette Kirstine Jung). ~ 1° 19 nov 27 i Vedbæk Gudrun Ingeborg Hasle, f 19 aug 03 i Gammelby (F: civiling Hjalmar Peter Theodor H. og Valborg Marie Sørensen), æ opl; 2° 23 maj 36 på Frdbg Asta Emmy Vera Juncker-Christensen, f 31 marts 07 i Kbh (F: skibsfører Jens Christensen og Augusta Vilhelmine Juncker), æ opl; 3° 10 juni 60 i Skovshoved afdelingschef Inger Agnete Bøggild, f 1 okt 20 i Holstebro (F: købmand,agl vejer og måler Johannes B. og Valborg Leth). — St 22 Viborg, cand S 29, speciall 37 (oto-rhino-laryngologi), dr med 42. — Juli 29 vikar, aug 29 assist Rigshosp med poliklin, jan 30 konst kommlæge Våg, Færøerne, juli 30 vikar Børnehosp Fuglebakken, sept 30-sept 31 prakt Havdrup, okt 31 rsl Brædstrup Sgh, juni 32 turnus Frdbg Hosp, maj 33 fast kand sst kir afd, april 34 friv assist Kbh Kommunehosp øreafd, okt 34 assist sst, okt 35 3'assist sst, okt 36 2'assist sst, marts 37 1'rsi Finseninst otol afd, april 39 Kbh Kommunehosp øreafd, sept 40 otolog Blegdamskosp, april 44 overl Blegdamskosp øre-, næse- og halsafd, maj 54-dec 71 overl Kbh Kommunehosp øreafd, privat Klampenborg. — Kons i strubekir Finseninst og Radiumstat fra 42. — Prof i klin praktkantunderv Kbh Univ febr 67-dec 71. — Ørelæge Komm Tunghøreskole fra dec 44, prakt Kbh fra nov 37. — Studierejser Hamburg 36 (labyrinth-histol), Zürich, Budapest og Wien 37 (labyrinth-histol-fysiol), Stockholm 41 og 42, USA 46 (larynxkir). — Forf af: Clinical and experimental histological studies on the effect of salicylate and quinine on the ear (disp 42); Strubespejlets opfindelse, 1967; medfor af: Fra doktorens køkken, 1971 (s m Nete Falbe-Hansen); tidsskr art. — Sekr Dansk Oto-Laryngol Selsk 39-41, næstform 41-43, form 43; medl Coll Oto-Rhino-Laryngologicum amicitiae Sacrum. — Tildelt Kleinprisen 66. — R 64, (IF3). — Slægtslitt: Slægtsbog over slægten Falbe-Hansen, 1965.



***Falbe-Hansen, Jørgen**, f 23 marts 38 i Hellerup (F: prof, dr med Jørgen F.-H. og overlærer Asta Emmy Vera Juncker-Christensen). ~ 7 juli 62 i Kbh st odont Jette Lindegård Laursen, f 22 jan 43 i Kbh (F: underdir, civiling Svend Lindegård L. og Else Fischer), æ opl 69. — St 65 Sortedam, cand S 63, speciall 71 (oto-rhino-laryngologi). — Aug 63 kand Kbh Kommunehosp øre-næse-halsafd, jan 64 turnus Sct Joseph Hosp med afd, juli 64 sst kir afd, jan 65 rsl KAS Gentofte afd D, aug 65 Rigshosp afd NK, marts 66 sst afd K, april 67 Kbh Kommunehosp øreafd, sept 67 kursist Rigshosp afd F, marts-aug 68 herunder audiolab, sept 68 rsl Bispebjerg Hosp øreafd, maj 69 lægeassist Statens Hørecentral, maj 70 1'rsi KAS Gentofte afd E, fra nov 74 overl Hjørring Sgh øre-næse-halsafd. — Studierejse Bordeaux 72 (otokir). — Tidsskr art. — Slægtslitt: Slægtsbog over slægten Falbe-Hansen, 1965.

Falbe-Hansen, Klaus, f 9 nov 35 i Kbh (F: læge Povl F.-H. og Ida Margrethe Christiane Marie Wennerberg). ~ 23 maj 59 i Frederikshavn defektrice Hanne Marie Madsen, f 29 okt 36 i Frederikshavn (F: dir Carl Johan M. og exam pharm Marie Nielsen). — St 55 Nakskov, cand V 63 Århus. — Fra maj 63 turnus Vejle Sgh, maj 64 rsl Centralsgh Holbæk med afd, aug 65 rsl Langelandsfortet og Rudkøbing Sgh, april 66 Vejle Sgh psyk afd, april 67 aman Nakskov, jan 68 kompraksis sst, fra maj



80 skolelæge Vestlolland. — Lægekons Nakskov komm fra maj 80, Ravnsborg komm fra okt 80. — Tilsf læge Børne- og Ungdomscentret i Nakskov fra 72. — Deltaget i skolelægekursus 80.

† **Falbe-Hansen, Povl**, f 28 aug 05 i Skibby, † 10 maj 77 (F: lektor Carl Edvard F.-H. og Marie Nielsen). ~ 2 sept 32 i Kbh fysioterapeut Ida Margrethe Christiane Marie Wennerberg, f 22 juni 05 i Barrit (F: proprietær Gunnar Johan W. og Astrid Laura Nielsen). — St 24 Nakskov, cand S 33. — Juli 33 vikar kand Bispebjerg Hosp afd A, sept 33 kand Sundholm, okt 34-marts 36 rsl sst epid afd, marts-maj 36 turnus KAS Gentofte, fra juni 36 prakt Nakskov. — Assistent læge Direk for Ulykkesforsikr sept 35-juni 36 og rsl Hæren aug 35.

Faldborg, Jørgen Lykke, f 28 juli 31 i Thisted (F: købmand Axel Hagen F. og Gerda Kristine Lykke). ~ 23 marts 57 i Odder sygepl Gerda Elisabeth Sørensen, f 26 dec 30 i Tyrsted (F: smedemstr Kristian Juul S. og Ane Marie Jensen). — St 51 Århus, cand V 59 Århus. — Febr 59 turnus Horsens Sgh, febr 60 årskand sst kir afd, maj-okt 60 2'rsl Århus Kommune-hosp blodbank og blodtypelab, nov 60 årskand Horsens Sgh kir afd, jan 61 2'rsl sst med afd, maj 62 1'rsl sst, april 63 aman Odder, fra okt 63 prakt Odder. — Lægekons Odder komm fra juli 81. — Rsl Forsvarets Lægekorps maj-okt 60. — Tidsskr art. — Deltaget i 1' og 2' nordiske kongr i almen med, Kbh 79 og Bergen 81.



Falstenen, Anne Maureen, f 11 jan 53 på Frdbg (F: direktre Anna Ebba Marie Nielsen). — St 72 Frdbg, cand S 80. — Aug 80 rsl Slagelse Centralsgh patol inst.



Falgren, Merete, f 22 febr 48 på Frdbg. — St 66 Efterslægt, cand V 74. — Febr 74 rsl Bispebjerg Hosp psyk afd, juni 74 Kbh Kommunehosp psyk afd, aug 74 sst anæst afd, jan 76 sst kir afd, okt 77 sst med afd, april 78 sst kir afd, juni 78 KAS Gentofte pæd afd, okt 78 Hvidovre Hosp ortopæd-kir afd, fra april 79 1'rsl FAS Helsingør kir afd.

***Falhof, Steen Lasse**, f 12 sept 43. — Cand V 70.

***Falholt, Walther Falling**, f 15 marts 24 i Århus (F: købmand Jens Christian Falling Pedersen og Karen Alma Kathrine Petersen) (nfv 48). ~ 24 maj 58 i Kbh kemia Karen Andersen, f 15 juni 35 i Skamby (F: købmand Hjalmar A. og Connie Jensen). — St 42 Sorø, cand V 49, speciall 57 (klinisk kemi og laboratorieteknik), 67 (klinisk fysiologi), dr med 58. — April 49 turnus Esbjerg Centralsgh, april 50 vikar turnuskand Odense Amts og Bys Sgh kir afd, maj 50 ansat Johns Hopkins Hosp



Baltimore cardiol lab, jan 51 1'lægeassistent Rigshosp afd B cardiol lab, juni 53 årskand sst, juni 55 underlækarer Finspång, Sverige, sept 55 vidensk assist Rigshosp cardiol lab, jan 56 vikar kand sst rtg afd, febr 56 halvårskand sst dermatol afd, maj 56 2'rsl Bispebjerg Hosp centrallab, april 58 provinsiallækarer Säter, juli 58 halvårskand Rigshosp blodbank, okt 58 rsl Finsenlab, juni 59 overl Viborg Sgh centrallab, fra april 65 overl FAC Hillerød klin-fysiol afd. — Studieophold Baltimore 50, Stockholm 52 og 56, London 53 og 71, Montreal 53, Prag 64, Madrid 72, Los Angeles 70 og 74. — Forf af: The dye injection method for circulatory studies (disp 58); tidsskr art. — Form staff-meetings ved FAC Hillerød 70-73, sekr forretningsudv for lægerådet FAC Hillerød fra 70.

***Falk, Erling**, f 9 jan 50. — Cand S 75 Odense.

Falk, Jørgen Viggo, f 20 marts 48 i Kbh. — St 67 V Borgerdyd, cand V 74. — Marts 74 rsl Rigshosp kir afd D, april 74 Statshosp Ålborg afsnit S, juli 76 Kong Christian X Gighosp Gråsten, april 77 Tønder Sgh kir afd, okt 77 Kong Christian X Gighosp Gråsten, juni 78 Esbjerg Centralsgh radiol afd, nov 78 sst med afd, juli 79 sst neurol afd, fra dec 80 sst pæd afd.

***Falk, Kjeld**, f 18 febr 51. — Cand V 76 Odense.

***Falk, Peter**, f 26 maj 41. — Cand V 68, speciall 76 (diagnostisk radiologi), 78 (medicinske lungesygdomme).

***Falk-Petersen, Karin Margareta**, f 11 dec 50. — Cand S 77 Århus.

***Falkenberg, Jørgen**, f 19 okt 12 i Sødinge (F: gårdejer Johannes Christensen og Augusta Falkenberg) (nfv 56). — 31 juli 43 i Skagen tegner Benedicte Riis-Carstensen, f 28 jan 20 i Kbh (F: orlogskaptajn, afdelingschef Søkortarkivet Eigil R.-C. og Astri Meyer). — St 33 Odense, cand S 41, speciall 65 (ortopædi), dr med 61 Lund. — Juli-sept 41 vikar Ringe Sgh, dec 41 turnus Bispebjerg Hosp afd B og D, dec 42 vikar sst afd D, marts 43 kand Ringe Sgh, april 44-marts 45 kand Odense Amts og Bys Sgh afd D, nov 45-juli 46 læge UNRRA Tyskland, sept 46 kand Finseninst kir afd, senere konst 2'rsl sst, sept 47 kand Bispebjerg Hosp afd D, juni 48 vikar underlækarer Vanføreanst Härnösand, Sverige, dec 49 1'underlækarer sst, febr 52 2'underlækarer Borås Centrallas kir afd, febr 55 vikar Malmö Allmänna Sjukh ortopæd afd, dec 55 3'underlækarer sst, dec 56 2'underlækarer sst, april 61 konst bitr överlækarer sst, jan-okt 62 vikar underlækarer sst handavd, fra jan 63 overl Næstved Centralsgh extremitetskir afd. — Rsl Hæren febr 43. — Forf af: An experimental study of the rate of fracture healing (disp 61).

***Falkenberg, Per**, f 1 marts 46. — Cand S 77.

Falkenfleth, Gregers, f 7 juli 03 i Kbh (F: red Haagen Lauritz Emilus F. og Karen Marie Knudsen). ~ 19 juli 30 i Helsingør Karen Stein, f 10 sept 05 i Kbh (F: hrs Johannes Theobald S. og Ellen Malling) æ opl 65. — St 21 Ordrup, cand S 30, speciall 40 (lungetuberkulose), 67 (medicinske lungesygdomme). — Dec 30 - maj 31 kand Sct Joseph Hosp kir afd, aug 32 rsl Kysthosp Juelsminde, nov 35 turnus Sundby Hosp, april 36 rsl Århus Kommunehosp tub afd og Tub Stat, april 39 2'rsl



Øresundshosp, nov 39 fast kand Kbh Kommnehosp afd II, okt 40-okt 42 2^{rs}l Øresundshosp, nov 42-dec 44 1^{rs}l sst, jan-sept 44 under orlov konst overl Randers Centralsgh tub afd og Centralstat for Tub Bekæmp, jan 45 overl Skørping San, maj 45 Randers Centralsgh tub afd og Centralstat for Tub Bekæmp, 67-73 sst lungeklin og lungemed afd. — Assist Kbh Komm Centralstat for Tub Bekæmp okt 41-dec 42. — Studierejse Wien 30 (kir). — Tidsskr art. — Næstform Lkf Randers og omegn 52-56, form 56-60, repr Dadl 56-60, medl lægesekretæruv 62-64, medl Danske Lungelægers Org responsumudv 68, form overlægeråd Randers Centralsgh 61-64, medl best Sparekassedir Johs Mønstedts Legat til hjælp for tuberkulose og kronisk syge 48-73, amtspsygehuse-nes repr i Amtsrevalideringsudv 63-73, medl best Revalideringsklin i Århus 67-71, tilsynsrådet for indendørs-udv Revalideringsinst i Randers 67-70, medl best Revalideringsinst i Randers 70.

Falkenløve, Anne-Merete, f 17 aug 48 i Kbh (F: skoleinsp Peter F. og sygepl Eva F.) (nvf 72). ~ 26 aug 72 i Allerød læge Preben F. — St 67 Sortedam, cand S 78. — Juli 78 vikar 1^{rs}l Behandlingscentret Munkebo Allé, febr 79 turnus Næstved Centralsgh ortopæd-kir afd, maj 79 sst parenchymkir afd, aug 79 vikar rsl sst patol afd, nov 79 Amtshosp Vordingborg, jan 80 Kolonien Filadelfia psyk afd, marts 80 turnus Næstved Centralsgh med afd. — Underviser i farmakol for omsorgspersonale Behandlingscentret Munkebo Allé E 78, i med sygd og farmakol for sygeplejelever Næstved Centralsgh F 80.



Falkenløve, Preben, f 24 nov 50 på Frdbg (F: afdelingschef Erik Aa-berg og sparekassekasserer Rig-mor Aa.) (nvf 72). ~ 26 aug 72 i Allerød læge Anne-Merete F. — St 70 Christianshavn, cand S 77. — Juli 77 vikar rsl FAC Hillerød lungemed afd, aug 77 FAS Helsing-gør med afd, dec 77 Behandlings-centret Munkebo Allé, april 78 rsl Forsvaret, april 79 Hvidovre Hosp ortopæd-kir afd, maj 79 turnus Næstved Centralsgh ortopæd-kir afd, aug 79 sst parenchymkir afd, nov 79 vikar rsl sst rtg afd, dec 79 turnus sst med afd, marts 80 vikar rsl Vordingborg Sgh langtidsmed afd, april 80 rsl Nykøbing FI Centralsgh radiol afd.



***Falkensted, Jørn Oxholm**, f 29 jan 46 i Kbh. — St 65 Bagsværd, cand V 73. — Fra juli 76 prakt Nykøbing Sj.

Fall, Jens Ole, f 9 maj 33 i Nakskov. ~ 6 aug 76 i Helsingfors jur kand Berith Lundqvist. — St 51 Odense, cand V 64, svensk jus 67, svensk speciall 70 (gynækologi og obstetrik), dr med 79 Uppsala. — Turnus Bispebjerg Hosp afd F og C, 65 - 69 underlækare Västerås Centrallas gyn-kir-urolog afd, 69-73 Akad Sjukh Uppsala gyn afd, 73-75 Löwenströmska Sjukh Uppsala gyn afd, 75-79 Akad Sjukh Uppsala gyn afd, 80-81 Linköping Regionssjukh gyn afd, fra 81 överlækare Västerås Centrallas



gyn afd. — Docent Linköping Univ 81. — Forf af: Fetal Oxygen Tension Monitoring by the Continuous Transcutaneous Technique (disp 79); tidsskr art. — Medl Svensk Gyn Foren arbejds- og referencegrupper for urol gyn og perinatalogi.

Falleboe, Roland, f 19 dec 43 i Svendborg (F: Kristen Jørgen Hansen og Elva Andreasen) (nvf 78). ~ 30 aug 69 i Gentofte korresp Karen Klingenberg Molou Jørgensen, f 24 maj 45 i Kbh (F: Poul K. M. J. og Anne Margrethe Andersen). — St 63 Nyborg, cand V 71. — Febr 71 rsl Svendborg Sgh kir afd, herunder rsl Søværnet, nov 72 Odense Sgh psyk afd P, maj 73 Svendborg Sgh med afd, nov 74 aman Skårup, fra juli 75 komprak-sis sst.



Fallesen, Mary Kjestine, 23 nov 10 i Vedsted (F: proprietær Peter Iver F. og Hanne Høyer). ~ 12 april 49 red Søren Kristian Han-sen, f 14 juni 05 i Egtved (F: landmand Niels H. og Ane Katrine Lauridsen). — St 29 Åbenrå, cand V 38, speciall 55 (børnepsykiatri), 56 (psykiatri). — Febr 38 vikar Kbh Kommnehosp psyk afd, maj 38 turnus Sundby Hosp, maj 39 kand Øresundshosp, nov 40 Tub Hosp Lyngby, jan 42 Sundby Hosp med afd, juli 42 Dikaonissestift med og pæd afd, okt 43 fast kand Sundby Hosp med afd, okt 44 kand Frdbg Hosp epid afd, april 45 Kbh Kommnehosp børneafd, okt 45 Rudolph Bergh Hosp, jan 46 Sundby Hosp børneafd, juli 46-maj 48 Dr Louise Børnehosp, nov 49 Rigshosp psyk afd, febr 50 sst børnepsyk afd, febr 51 Frdbg Hosp neurol afd, okt 51 Kbh Kommnehosp psyk afd, jan 52 2^{rs}l Rigshosp børnepsyk afd, okt 53 Kbh Kommnehosp psyk afd, okt 55 kand sst neurol afd, juni 56 psyk speciall Kbh Univ børnepsykologisk klin, maj 60 1^{rs}l Forsorgscentret for Kbh afsnit for børn, jan 61 1^{rs}l Rigshosp børnepsyk afd, juni 64 overl Kbh komm skolepsyk klin, fra jan 80 privat Kbh. — Børnepsyk kons behandlingshjemmet Stutgården Hillerød fra nov 61. — Deltaget i kurser vedr psykoanalyse 51-56, 3-års-kursus i analytisk gruppepsykoterapi KAS Gentofte 79-81. — Tidsskr art. — Form Dansk Selsk for Børnepsyk og Klin Børnepsykol 66-72; medl Int Assoc of Psychoanalysis 59.



***Fallingborg, Jan Falborg**, f 7 marts 53. — Cand S 79 Århus.

Fallov, Joel, f 30 jan 42 på Frdbg (F: maler Ole Tom F. og Mekhelja Korzen). — St 60 Efterslægt, cand V 69, embedslægeeks 80. — Febr 69 rsl Bispebjerg Hosp kir afd F, april 69 Kbh Kommnehosp afd V, juli 71 sst nefrol afd, juli 72 sst med afd III, okt 73 Sundby Hosp pæd afd, fra jan 74 prakt Kbh. — Sociallægekons Social- og Sundhedsforvaltningen Kbh fra 77. — Lærer sygeplejeskolen Kbh Kommnehosp 70-72, lektor i almen med Kbh Univ 75-77. — Medforf af: Om medicin (et al), 1979; tidsskr art.

***Falnes, Thor Henrik**, f 15 dec 29 i Eidsberg, Østfold, Norge (F: kontorchef Jens F. og Signe Torgersen). — St 52 Norge, cand S 68 Graz, Østria, dansk jus 69, svensk jus 70, norsk jus 71. — I Norge. — NL.



Fals, Helge, f 29 april 31 i Kbh (F: fuldmægtig magistraten Carl E. A. F. og Esther M. Rasmussen). ~ 15 sept 56 i Kbh Kirsten Urban Hansen, f 13 nov 36 i Kbh (F: fhv overborgmstr Urban H. og Gudrun Skov Larsen). — St 49 Christianshavn, cand V 58. — Marts 58 underlækare Halmstad Centrallas psyk klin, Sverige, juli 58 turnus Glens Falls Hosp N.Y., USA, aug 59 praksisvikar, sept 59 underlægeskole, dec 59 kand De Gamles By, april 60 rsl Hæren, dec 60 kand De Gamles By, juni 61 Blegdamshosp epid afd, okt 61 Sundby Hosp børneafd, fra jan 62 prakt Kbh. — Tilsf læge Røde Kors hjemmet, Amagerbrogade og ungdomspensionen Hjulmagerstien. — Lægeligt med Danmarks Olympiske Kom.



***Falster, Otto**, f 15 marts 47. — Cand V 77.

***Falstie-Jensen, Arne**, f 26 marts 15 i Båstrup (F: gårdejer Jørgen Jensen og Else Christensen) (nvf 43). ~ 30 dec 43 i Ø Snede sygepl Astrid Eline Nathalie Eriksen, f 13 febr 15 i Hygum (F: sognepræst Søren Cornelius E. og Kathrine Marianne Dalgaard). — St 36 Fredericia, cand S 46. — Aug-sept 46 vikar turnuskand Frdbg Hosp kir afd, nov 46-sept 47 turnus Odense Amts og Bys Sgh, nov 47 kand sst epid afd, nov 47 rsl Hæren, marts 48 kand Odense Amts og Bys Sgh afd C, juli 49 sst afd B, aug 50 prakt Vammen, fra okt 61 Viborg, senere privat sst. — Slægtsliit: Herluf Hegnsvad: Hans Nielsen Smed og hans slægt, 1956.



Falstie-Jensen, Niels, f 21 april 48 i Odense (F: læge Arne F.-J. og sygepl Astrid Eline Nathalie Eriksen). — St 66 Viborg, cand V 74 Århus. — Febr 74 underlækare Arvika Las kir afd, Sverige, maj 74 vikar rsl Skive Sgh med afd, maj 75 rsl Viborg Sgh neurol afd, nov 75 sst med afd, maj 77 vikar rsl sst psyk afd A, aug 77 rsl sst med afd, okt 77 underlækare Eskjö Las gyn-obst afd, jan 78 rsl Viborg Sgh med afd, juni 78 vikar rsl Århus Kommunehosp cardioli afd, okt 78 rsl Viborg Sgh med afd, jan 79 vikar rsl Århus Amtssgh med afd I, febr 79 rsl Århus Kommunehosp med afd M, sept 80 kursist sst, fra sept 81 rsl sst cardioli afd.



***Falstie-Jensen, Søren**, f 20 marts 46. — Cand V 74 Århus.

† **Falus, Ferenc**, f 19 juni 29 i Budapest, † 19 juli 74 (F: sagfører Imre F. og Erzsébet Nagy). ~ læge Francine F. — St 47 Budapest, med eks Ungarn 54, dansk jus 63, speciall 66 (anæstesiologi). — Marts 63 kand Militærhosp med afd, okt 63 rsl Rigshosp, marts 66 l' rsl Sundby Hosp anæst afd, febr 67 rsl KAS Glostrup afd L, juni 68 l' rsl Bispebjerg Hosp anæst afd, dec 69 overl Frederikshavn Sgh anæst afd, fra april 72 anæst overl hosp La Chaux de Fonds Schweiz.

† **Falus, Francine**, f 29 nov 32, † 19 juli 74. ~ overl Ferenc F. — Med eks Genève 57, dansk jus 61, speciall 66 (anæstesiologi). — Febr 59 vikar Rigshosp anæst afd, april 64 rsl De Gamles By, juli 66 Rigshosp afd B, april 67 sst anæst, febr 68 l' rsl sst, juni 70-marts 72 vikar rsl Ålborg Kommunehosp anæst afd, bosat Schweiz.

***Famer, Fini Max**, f 8 febr 25 i Kbh (F: skibsfører Frederik Thorvald Frederiksen og Signe Dorthea Frederikka Jørgensen) (nvf). — St 44 Rungsted, cand V 59. — Marts 59 underlækare Skellefteå Läns las kir afd, Sverige, jan 60 Karlshamn Läns las, nov 60 Ludvika Läns las, febr 63 provinsiallækare mottagningen Vansbro, fra april 64 prakt Glostrup.

***Fanø, Jens**, f 31 aug 43. — Cand S 73 Århus.

***Fanø, Niels**, f 28 april 47. — Cand V 75.

Fanø, Erik, f 14 jan 29 i Jaguarão, Brasilien (F: ing Søren Pedersen F. og musiklærer Kirstine Christensen). ~ 1 nov 52 i Nørresundby lærer, lægesekr Helle Loft Nielsen, f 9 nov 28 i Kjellerup (F: læge Eiler N. og Ellen Loft). — St 47 Schneekloth, cand S 54. — Aug 54 turnus Kolding Sgh, juli 55 vikar Børkop, nov 55 underlæge Flyvevåbnet, dec 55 vikar Kastrup, jan 56 fast kand Kbh Kommunehosp afd VII, febr 57 vikar kand Finseninstit hudafd, marts 57 Radiumstat, april 57 Rigshosp afd G, maj 57 Blegdamshosp epid afd, juni-aug 57 vikar assist Rigshosp fys afd, okt 57 vikar kand Bispebjerg Hosp afd K, dec 57 vikar klin assist Rigshosp fødeafd A, jan 58 vikar kand sst, fra marts 58 prakt Brøndbyøster. — Kons medicinalfirmaet Astra fra okt 60. — Timelærer videreuddannelsen Kbh 74-81. — Rsl Flyvevåbnet juni 56-jan 57, tilsf læge vuggestuen og børnehaven Nygård Brøndbyøster okt 61-marts 75. — Tidsskr art om obst, gyn og nefrol emner. — Medl efteruddannelsesudv Kbh amt 74-80, underudv under Statens Seruminst vedr dettes forhold til prakt læger 77-78. — Tildelt Schering-prisen 73. — Slægtsliit (mødrene): Karen Marie Christensen: Optegnelser fra Randrup Gods, specielt Vinkel Sogn I, 1961.



Fanøe, Vilhelm Halvor, f 26 okt 08 i Kbh (F: læge Severin Gregers Vilhelm F., † 23 april 45, og Ellen Kathrine Ahnfeldt Clausen). ~ 23 dec 36 i Viborg Rita Dragheim, f 9 marts 15 i Viborg (F: tandlæge Andreas D. og Jeanne Schiffmann). — St 27 Sct Jørgen, cand S 34, speciall 41 (oto-rhino-laryngologi). — Sept 34-juli 35 kand Viborg Sgh kir afd, okt 35 sst med afd, aug 36-juli 38 sst øreafd, sept 38 Finseninst kir afd, jan 39-marts 40 Frdbg Hosp øreafd, maj 40 2' assist Finseninst øreafd, okt 40 1' assist sst, maj 42 kand Sct Joseph Hosp øreafd, aug 42 Blegdamshosp øreafd, april 43 3' assist Sundby Hosp øreafd, april 44-nov 45 2' assist sst, fra sept 43 prakt speciall Kbh. — Assist overl Norsks klin 39-43.



Farrell, Carter, f 6 sept 48 i New York, USA (F: dir A. F. og Grace F.). ~ 10 okt 74 i Odense sygepl Connie Bengtsson, f 10 febr 50 i Kbh (F: kobbersmed Ib B. og Birthe Linné). — St 66 New York, BSc biologi 71 Univ of Akron, cand V 77 Odense, ECFMG 77. — 77-78 turnus Distrsykeh Kristiansund, Norge, 78-79 Resident Englewood Hosp New York, USA, 79-80 FV-läkare Boo Sjukh, Saltsjö-Boo, Sverige, 80 Ektorp Vårdcentral, Nacka. — Tidsskr art.



***Fasdal, Karsten Kaare**, f 29 sept 47. — Cand S 76 Århus.

Fasting, Helge, f 19 febr 46 i Horten, Norge (F: søkaptajn Christopher Benedikt F. og Karoline Jeanette Lefsaaker). ~ 22 dec 77 i Århus sygepl Ulla Møller, f 23 juli 42 i Haderslev (F: læge Jørgen Erik Møller og husholdningslærer Emma Henningsen). — St Norge 65, st 66 Toftegård Kursus, cand S 74 Århus. — Juli 74 rsl Lysekil Las kir-med afd, Sverige, maj 75 vikar rsl Århus Kommunehosp thoraxkir afd T, aug 75 Skanderborg Sgh kir afd, okt 75 klin assist Århus Univ, febr 76 rsl Århus Kommunehosp thoraxkir afd, aug 77 1' rsl Skanderborg Sgh kir afd, april 78 Århus Kommunehosp cardiold afd, juni 79 kursist Århus Amtssgh kir afd, fra juni 81 rsl sst. — Studierejse Sydamerika okt 74-maj 75. — Guldmedalje prisopgave Århus Univ (kir) 76. — Slægtslitt: Georg Fasting: Familien Fasting - 300 år i Norge, 1961.



***Fasting, Ove Johan**, f 2 marts 42 i Horten, Norge (F: skibsfører Christopher Benedikt F. og Caroline Jeanette Lefsaaker). ~ 31 dec 68 i Horten, Norge sygepl Karin Lyck, f 14 maj 45 i Sønderborg (F: konstruktør Holger L. og Grethe Hansen). — St 61 Horten, cand 67 Kiel, dansk jus 69, norsk jus 70. — I Norge. — Slægtslitt: Georg Fasting: Familien Fasting - 300 år i Norge, 1961; NL.

† **Fasting-Hansen, Carl Rudolph Hakon**, f 1 okt 1893 i Ribe, † 21 jan 81 (F: provst Hans Simon Hansen og Anna Fasting) (nvf 19). ~ 27 maj 27 i Kbh Engelke Marie Poulsen, f 4 dec 05 i Brejninge (F: sghlæge Knud Albert Rasmussen P., † 11 jan 20, og Harriet Weyse Holm). — St 11 Ribe, cand

S 20, speciall 32 (kirurgi). — Nov 20 kand Randers Centralsgh, okt 21 sst, aug 22 rsl Øresundhosp Helsingør, sept 23 turnus Bispebjerg Hosp afd B og A, sept 24 konst rsl Fødselsanstalten Jylland, nov 24-okt 29 1' rsl Randers Centralsgh, jan 30-dec 33 Sct Joseph Hosp kir afd, nov 30 rsl Hæren, nov 32 overl Forstærkningen, til april 34 flug overl Sct Joseph Hosp, maj-okt 34 fast assist overl Blads klin, aug 35 overl Hæren, 46 rådug læge Dansk Lottekorps, chef Infirmeriet Hærens Gymnastikskole, febr 49 generallæge og chef Hærens Lægekorps, 51-okt 63 chef Forsvarets Lægekorps, dec 29-sept 72 prakt Kbh, privat sst. — Studierejser Paris 24 og 25 (kir), England (Royal Army Med Corps), USA 52 (Army, Navy and Airforce Med Corps). — Tidsskr art. — Medl best Lægernes Enkekasse 33, form 59-69, medl best Fribolog for Lægenker 36, Lægernes Understøttelsesforen 49; medl DrK Kbh afd 34-39, Forsvarsmin deleg DrK 49-63, DrK Jutlandiaudv 50, Forsvarsmin kom til undersøgelse af uddannelsesstedens rationelle udnyttelse 49, Sundhedsst Lazaretudv 50, Indenrigsmin Sghberedskabsråd 52, sammes Sghberedskabsudv 60-63; medl Nordisk Militærmed Foren 48-63, præs 54-57, Com int de Med et de Pharm Militaires 49-63. — Æresmedl Assoc of Military Surgeons of USA 52; tildelt The Assoc of Military Surgeons of USA hæderskors i guld 52. — R 48, K 58, K' 63, DM 51, FHT 60, tildelt Finske Officerskorps ærestegn. — Slægtslitt (mødrene): S. O. Fasting: Slægten Fasting i Danmark, 1929.

Fastrup, Harald Johannes Tang, f 27 okt 24 i Odense (F: revisor Peter F. og papirhdler Ingeborg Nielsen). ~ 29 juli 50 i Kjellerup lærer Inger Margrethe Stjernholm Andersen, f 26 febr 26 i Bonnet (F: læge Anders Larsen A. og sygepl Ingeborg Stjernholm). — St 45 Struer, cand V 54, speciall 66 (oftalmologi). — Febr-april 54 underlækar Furs San Blekinge, maj 54 klinicist Fødselsanstalten Jylland, juni 54 turnus Holstebro Centralsgh, juni 55 vikar kand sst med afd, sept 55 kand Hobro Sgh, april 56 sst kir afd, nov 57 Ålborg Amtssgh rtg afd, juni 58 2' rsl Sct Ansgar Klin Åbenrå øjenafd, maj 60 kand Odense Amts og Bys sgh afd E, maj 62 2' rsl sst, juli 63 klin assist Århus Univ professorat i oftalmologi, febr 64 2' rsl Århus Kommunehosp øjenafd, marts 64 1' rsl sst, dec 65 rsl sst neuro-kir afd, fra maj 66 prakt speciall Randers. — Natlæge lægevagten Ålborg; assist øjenlæge A. Beyer Åbenrå juni 58-april 60.



Fatum, Bjarne Muxoll, f 3 juni 43. — Cand V 72. — Febr 72 rsl Frdbg Hosp rtg afd, okt 72 Nykøbing Sj Sgh, aug 73 vikar 1' rsl Centralsgh Holbæk kir afd, sept 73 rsl Kbh Kommunehosp og Øresundhosp, febr 76 aman Næstved, fra okt 76 kompraksis sst.

Faurbye, Arild Ewan Victor Due, f 11 febr 07 i Nr Bindslev (F: læge Christen Jensen F., † 29 sept 39, og Kirstine Hansen Due). ~ 16 jan 35 i Kbh oversygepl Gerda Rasmussen, f 23 marts 01 i Fåborg (F: købmand Ludvig Bernhard R. og Marie Dorothea Bergh). — St 25 Odense, cand S 32, speciall 39 (psykiatri), dr med 42. — Juli-aug 32 vikar kand Århus Kommunehosp kir afd, nov 32 kand Sindssygehosp Augustenborg, okt 33 Århus Kommunehosp kir afd, febr 34 sst med afd, sept 34



vikar kand Sct Hans Hosp, okt 34 kand Kbh Kommunehosp afd VI, april 35 Sct Joseph Hosp afd A, dec 35 Kolonien Filadelfia, aug 36 rsl Sindssygehosp Augustenborg, marts 37 Kolonien Filadelfia, sept 39 2 rsl Bispebjerg Hosp psyk afd, okt 39-maj 41 1 rsl sst, juni 41 afdlæge Sct Hans Hosp mandshosp, okt 43 sst kvindehosp, 51-73 overl Sct Hans Hosp afd D, privat Gevninge. — 2 assist overl psyk politiet sept 40-maj 41 og jan-marts 47, 1 assist sst fra april 47. — Studierejse Norge 37. — Forf af: Blodets Reaktion ved Epilepsi (disp 42); Psykiatrisk sygepleje, 1954, 5 udg 1969 (svensk overs s m Eric Abrahamsen, 5 udg 1969); Skizofreni, 1974; tidsskr art. — Medl best og sekr Dansk Psyk Selsk 45-47, næstform 48-50. — Indstiftet Psykiatrisk Forskningsfond febr 67; tildelt fabrikant Hans Lundbæk og Hustru Grete, f Sterregaards legat 65, civiling Lønborg-Madsens mindelegat 70.

***Faurholt, Richardt**, f 12 nov 44. — Cand S 72.

***Faurschou, Jørgen Marius**, f 31 okt 51. — Cand S 78.

***Faurschou, Peter**, f 19 juni 40. — Cand S 70, speciall 79 (intern medicin).

Faurschou, Svend Johannes, f 29 maj 31 i Havndal (F: overl Peter J. og Kirsten Hertz) (nvf 73). ~ 25 okt 58 i Århus lærer Dorte Jacobsen, f 7 nov 36 på Frdbg (F: kasserer Svend Willy J. og Vera Frederiksen). — St 49 Randers, cand V 58 Århus, speciall 69 (oftalmologi). — Febr 58 turnus Ålborg Kommunehosp, febr 59 kand Thisted Sgh kir afd, marts 60 Kbh Kommunehosp afd VII, okt 60 rsl Hæren, juni 61 kand Kbh Kommunehosp afd VII, sept 61 Rigshosp afd NK, marts 62 surnum kand Rigshosp øjenafd, april 62 vikar kand sst, sept 62 halvårskand sst, marts 63 kand sst, juli 64 klin assist sst, juni 69 1 rsl Kbh Kommunehosp øjenafd, fra jan 73 overl Odense Sgh øjenafd. — Klin lektor i oftalmol Odense Univ 76, klin ekstern lektor sst fra 79. — Censor i oftalmol Århus Univ 80. — Tidsskr art. — Deltaget i symposier, nordiske og int kongr bl.a. Budapest 72, Lund 75, Hamburg 76 og Kbh 77.



***Fedders, Ole**, f 9 sept 46 i Kbh (F: afdelingschef, cand jur Hans Carl F. og Rita Voigt-Nielsen). ~ 5 aug 72 i Søllerød sygepl Marianne Schack Andersen, f 17 juni 49 i Kbh (F: afdelingschef, cand polyt Hans Egon Schack A. og Else Kirsten Sandorff Haakonsson). — St 65 Aurehøj, cand S 72. — Juli 72 vikar FAS Frederikssund kir afd, okt 72 rsl FAC Hillerød ortopæd-kir afd, sept 73 adj Odense Univ anat inst, jan 77 rsl Odense Sgh ortopæd-kir afd.

Feddersen, Jens Carsten, f 25 juni 32 i Kbh (F: stabslæge Søværnet Tage Gustav F., † 24 febr 59, og sygepl Elise Marie Vesterlund). ~ 11 nov 61 i Lyngby sygepl Inge Lillian Rytter Poulsen, f 18 okt 35 i Lyngby (F: lagerforvalter Senius Kristian P. og Laura Alvida Magnussen). — St 50 Gentofte, cand S 60, speciall 70 (intern medicin), 75 (klinisk kemi). — Sept 60 kand Militærhosp psyk afd, jan 61 turnus KAS Gentofte med afd C og kir afd D, jan 62 kand sst med afd F, febr 62 Frdbg Hosp



med afd E, okt 62 årskand Blegdamshosp med afd, okt 64 rsl Dr Louise Børnehosp, febr 66-aug 69 rsl (i tilkaldvagt) Sundby Hosp med afd, okt 66-april 67 under orlov med overl FN Hosp Gaza, sept 69 1 rsl Sundby Hosp klin kem afd, juni 74 kursist Rigshosp klin kem afd CL, juni 75 1 rsl sst, sept 80 rsl sst afd NU, okt 80 1 rsl KAS Herlev klin kem afd, fra jan 81 overl Holstebro Centralsgh klin kem afd. — Kons i klin kemi Lemvig Sgh fra jan 81. — Lektor i klin kemi Kbh Univ fagstudienæv III og V okt 76-febr 81. — Studierejser USA 71 (haemostaseologi); deltaget i div klin kem kurser 72-78, isotopkursus for læger, Kbh 75. — Tidsskr art og foredrag. — Medl Int Soc on Thrombosis and Hemostasis 80; deltaget i kongr vedr klin kemi, thrombose og haemostase, fibrinolyse og hæmofili 71-81. — Deltaget i Galatheas dybhavsekspedition 50-52. — Danske Patriciske Slægter, I, 1891; Slægtshaandbogen, 1900.

Feddersen, Kurt Dysen, f 2 dec 43 i Sønderborg (F: Lorenz Nicolai F. og Marie Christine Johansen). ~ 24 jan 69 i Kbh sygepl Anette Lisager, f 25 okt 42 i Odense (F: overl Henning L. og sekr Gerda Staunø). — St 64 Åbenrå, cand S 75 Århus, speciall 80 (anæstesiologi). — Juli 75 vikar distrläkare Halmstad, Sverige, aug 75 AT-läkare Halmstad Länsjukh, 77 FV-läkare sst anæst, 80 afdlæge anæst afd III Sahlgrenska Sjukh Göteborg. — Tidsskr art. — Deltaget i 1' Europ og 11' Scand Congr of Enteral- and Parenteral Nutrition 79 og 81.



Feddersen, Sven Aage, f 21 jan 29 i Esbjerg. ~ 24 marts 56 i Birkerød cand jur Eva Anna Rigmor Hau, f 21 jan 33 i Kbh. — St 47 Esbjerg, cand S 54. — Okt 54-maj 55 assist læge Jakobshavn, aug 55 kand Amtssgh Køge, marts 58 prakt Brøndbyøster, fra okt 59 Kbh. — Studierejser USA 58-59, Tyskland, England og Frankrig 73-80; deltaget i talrige kurser vedr akupunktur.

***Federspiel, Birgitte Hartnack**, f 30 juni 44. — Cand V 75.

Federspiel, Jørgen-Ulrik, f 21 april 12 i Kbh (F: skolebest, cand theol Harald Ludvig F. og Hedevig Legarth Hansen). ~ 11 maj 40 i Ordrup fysioterapeut Ingrid Birgitte Glarbo, f 22 april 14 i Charlottenlund (F: landsdommer Niels Henning G. og Birgitte Harder). — St 30 Ø Borgerdyd, cand V 38. — April-maj 38 kand Esbjerg Centralsgh, sept 38 rsl Montebello, april 39 skibslæge ØK, aug 39 kand Sct Hans Hosp, marts 40 turnus Bornholm Centralsgh Rønne og Tub Stat sst, febr 41 kand Kolonien Filadelfia og Dianalund Nervesan, juni 41 vikar, juli 41 prakt Nysted, juli 48 St Snøde Langeland, dec 64 prakt Rødovre, fra okt 78 privat Charlottenlund. — Vikar læge Lolland-Falsters Udrykningskolonne nov 42-maj 43, rsl sst juni 43-marts 47, skolelæge april 43, visit læge juli 48, jernbanelæge dec 64-jan 70. — Medl kommunalbest 58-61, form skolekom 59-61.



Fehmerling, Jean Erik, f 16 sept 41. — Cand S 70.

***Fehrmann, Hans Carl**, f 26 jan 37. — Cand S 69, speciall 79 (gynækologi og obstetrik).

Feilberg, Jens Ole, f 26 juni 17 i Kbh (F: læge Knud F., † 26 dec 57, og fysioterapeut Ellen Birch Schiøler). ~ 1° 9 april 49 i Trondheim arkitekt Synnøve Askelund, f 10 juni 26 i Trondheim (F: dir Jonas A. og Astrid Bründ), æ opl 59; 2° 12 juni 59 i Gentofte sygepl Anne-Merete Voigt, f 5 aug 27 i Ø Sundby, Ålborg (F: proprietær Jacob Møller og Ellen Margrethe Ancher Jensen). — St 36 Ø Borgerdyd, cand S 42. — Juni-okt 42 kand Sindssygehosp Middelfart, jan 43 turnus Ålborg Amtssgh, jan 44 kand sst med afd, juni 44 Amtssgh Roskilde kir afd, sept 44 Sundby Hosp kir afd, marts 45 Sct Lukas Stift, marts 46 Bispebjerg Hosp afd A, juni 46 assist Kbh Kommnehosp kir poliklin, juli 46 skibslæge ØK, aug 46 kand Sundby Hosp kir afd, marts 48 2° rsl Sct Joseph Hosp kir afd, marts 49 kand Frdbg Hosp gyn afd, marts 50 Sct Joseph Hosp fødeafd, fra okt 50 prakt Kbh, nov 59-april 62 kommlæge. — Tilsl læge Solgavehjemmet fra okt 63. — Form Vesterbro-Frdbg Lgf fra 72. — Slægtsliitt: P. J. Schmidt: Slægten Feilberg, 1890.



Feilberg, Karsten Axel, f 12 dec 54 Hellerup. — St 73 V Borgerdyd, cand S 81. — Juli-aug 81 vikar rsl Fåborg Sgh med afd.

† **Feinberg, Louis**, f 3 aug 28 i Kbh, † 22 febr 82 (F: skræddermstr Simon F. og Annie Ritz). ~ 1° 8 jan 55 i Kbh mag art Bente Engberg, f 18 maj 33 på Frdbg (F: chefred Harald E. og Kirsten Fledelius), æ opl 59; 2° 31 juli 61 i Nykøbing Sj June Beate Møller Hansen, f 22 dec 36 i Gentofte (F: bagermstr Hans Møller H. og Inge Helene Lau). — St 47 Haslev, cand S 60, speciall 70 (diagnostisk radiologi). — Dec 60 surnum kand Sct Hans Hosp afd D, febr 61 vikar kand sst, marts 61 kand Statshosp Nykøbing Sj, jan 62 2° rsl Kalundborg Sgh rtg afd, dec 64 1° rsl Svendborg Sgh rtg afd, juni 68 rsl sst kir afd, april 69 rsl sst med neurol afd, april 70 rsl Odense Amts og Bys Sgh rtg afd, juli 70 1° rsl sst, marts 72 vikar bitr overläkare Falköping Las rtg afd, Sverige, dec 75 rsl Karlskrona Centrallas, juni 76 1° rsl Kbh Kommnehosp rtg afd, fra 77 privat Kbh. — Undervist sygeplejeskolen Svendborg Sgh 66. — Studierejser Italien og Frankrig 50, Jerusalem 61. — Forf af: Ørkenvinden og andre fortællinger, 1954; Den falske Messias, 1964; noveller i radio, ugepresse og antologier. — Tillidsmand Odense Sgh 71. — (IsrFrM).



***Feinigen, Ryszard**, f 1 jan 25 i Polen. — Cand 51 Lodz, dansk jus 72.

***Felbo, Dorthe Grishauge**, f 11 juni 49. — Cand S 75.

***Felbo, Mogens**, f 24 juni 18 i Kbh (F: hovedkasserer Immanuel F. og Isabella Mathilde Jørgensen). ~ 26 febr 45 i Torslev sygepl Sinne Grishauge Lundgaard, f 25 juni 19 i Torslev (F: gårdejer Niels L. og Marianne Grishauge). — St 35 Holte, cand V 44, speciall 55 (kirurgi), 59 (gynækologi), 61

(obstetrik), dr med 58. — Febr 44 vikar, juli 44 turnus Brovst Sgh, juli 45 vikar sst, sept 45 rsl Hæren, dec 45 rsl Brovst Sgh, sept 48 2° rsl Kolding Sgh radiol afd, okt 49 kand Kbh Kommnehosp gyn afd Forchammersvej, maj 50 sst gyn afd og poliklin, nov 50 Rudolph Bergh Hosp, marts 51 kand Rigshosp fødeafd B og gyn afd I, nov 51 1° rskir Bornholm Centralsgh Rønne, dec 55 2° rsl Sønderbro Hosp gyn afd, juli 57 1° rsl sst, dec 58 2° rsl Rigshosp fødeafd B og gyn afd M, nov 60 1° rsl sst, aug-sept 61 konst overaccoucheur sst, jan 67 overkir FN Hosp Gaza, marts 67 1° rsl KAS Gentofte gyn-obst afd, fra april 69 overl sst. — Studenterunderviser sept 68. — Assist læge (gyn) Mødrehjælpen febr-okt 51, surnum kand Fibiger lab biokem afd aug 58-febr 60. — Studierejse England 62 (gyn og obst), Japan, Hongkong, Thailand 71 (fertilitet). — Old age and work (disp 58); tidsskr art.

***Feldberg, Elisabeth**, f 4 april 33 i Tranum Klit (F: ekspeditionssekr Georg Christian F. og Vilhelmine Nielsen). — St 51 Høng, cand S 60, speciall 71 (anæstesiologi). — Okt 60 turnus Amtssgh Fakse, okt 61 kand sst, okt 62 2° rsl Kolonien Filadelfia epilep afd, juli 74 1° rsl Silkeborg Centralsgh anæst afd, fra jan 77 overl sst.

Felding, Carl Frithiof, f 3 sept 22 på Frdbg (F: overl, dr med Svend F. og Elna Elisabeth Jensen). ~ 1° 12 sept 44 på Frdbg Edith Kirkegaard, f 28 aug 23 i Århus (F: boghldr Olaf K. og Rigmor Werner), æ opl 47; 2° 16 maj 50 læge Inga Brita Pehrson, f 11 sept 21 i Blekinge (F: lantbrukare Uno P. og Astrid Svensson). — St 40 Rungsted, cand S 48, speciall 67 (gynækologi og obstetrik), dr med 69 Lund. — Juli 48 vikar extraläkare Sidsjöns Sjukh Sundsvall og kvinnoklin sst, jan 49 turnus Frdbg Hosp, jan 50 vikar, marts 50 årskand Frdbg Hosp gyn-obst afd, marts 51 halvårskand sst afd E, sept 51 vikar underläkare Ängelholm Las kir afd E, okt 51 Helsingborg Kvinnoklin, dec 51 Hörby Las, marts 52 Malmö Kvinnoklin, nov 52 Hörby Las, marts 53 Malmö Kvinnoklin, okt 53 2° underläkare Simrishamn Las, febr 55 extraläkare Helsingborg Kvinnoklin, febr 56 underläkare sst kir klin, okt 57 Malmö Kvinnoklin kir klin, herunder 6 mdr Lund Las radiol afd, dec 62 ass overl Kvinnoklin Jönköping, okt 70 overl Ålborg Sgh Nord gyn-obst afd, juli 72 overläkare Helsingborg Las gyn-obst afd. — Lærer jordemoderskolen Helsingborg. — Censorsuppl i gyn-obst Odense Univ 79. — Forf af: Obstetric aspects on women with histories of renal disease (disp 69); tidsskr art. — Slægtsliitt: C. Krarup: Stamtavle over Familien Hald, 1929.



Felding, Inga Christine, f 14 maj 51 på Frdbg (F: læge Carl F. og læge Inga Brita F.). — St 69 Sverige, cand V 77. — Febr 77 vikar rsl Helsingborg Las gyn-obst afd, Sverige, nov 77-april 78 Kbh Kommnehosp afd III, juni 78 sst, okt 78 turnus sst afd I, april 79 vikar rsl Amtssgh Roskilde med afd, sept 79 sst gyn-obst afd, dec 79 rsl sst.



***Felding, Jens Ulrik**, f 19 maj 46. — Cand S 76 Århus.

Felding, Mogens, f 20 aug 15 på Frdbg (F: overl, dr med Svend F. og Elna Elisabeth Jensen). Gift. — St 33 Frdbg, cand S 41, speciall 64 (psykiatri). — Aug 41 turnus FAC Frederikssund, aug 42 vikar, nov 42 kand Sindssygehosp Oringe, april 43 FAC Hillerød kir afd, sept 44 rsl Korsør Sgh, nov 45 læge UNRRA Tyskland, juni 46 vikar Kbh Kommunehosp hudklin, okt 46 sst gyn afd, jan 47 kand sst, juni 47 assist sst kir poliklin, okt 46 prakt Kbh, maj 48 Arden, jan 49 Hasseris, febr 56 kand Kolonien Filadelfia psyk afd, okt 57 2^{rsl} og konst 1^{rsl} Montebello, jan 59 kand Frdbg Hosp afd D, juli 59 vikar KAS Glostrup afd N, nov 59 2^{rsl} Militærhosp Risskov, aug 60 1^{rsl} Statshosp Nykøbing Sj, dec 61 2^{rsl} Statshosp Risskov, april 63 kand Frdbg Hosp afd N, april 64 1^{rsl} Kolonien Filadelfia psyk afd, okt 65 ass overl Bornholm Centralshg Rønne psyk afd, juni 67 overl sst, fra juli 80 prakt speciall Rønne. — Tidsskr art. — Slægtsliitt: C. Krarup: Stamtavle over Familien Hald, 1929.



Felding, Peter, f 25 juni 43 (F: læge Mogens F. og Bodil Marie Sandholt). — 12 maj 78 i Häsleholm læge Kirsten Rasmussen. — Cand S 75. — Aug 75 vikar rsl Sandviken Sjukh med afd, Sverige, febr 76 AT-läkare Häsleholm Sjukh, april 78 rsl Odense Sgh klin kem afd, fra okt 78 FV-Läkare Malmö Allmänna Sjukh klin kem afd. — Slægtsliitt: C. Krarup: Stamtavle over Familien Hald, 1929.

† **Felding, Svend Tappendorff**, f 29 marts 1893 i Kbh, † 20 okt 73 i Nødebo (F: ing, rigdagsstenograf Carl F. og Laura Hald). — 1^o 29 jan 15 på Frdbg Elna Elisabeth Jensen, f 20 marts 1893 i Kbh (F: fabr Emanuel J. og Elisabeth Schumacher), æ opl; 2^o 2 juni 40 i Kbh Elisabeth (Bessie) Volqvartz, f 16 juli 06 i Ordrup (F: højesteretssek Erik V. og Elisabeth Laura Raaschou). — St 11 Ordrup, cand V 17, speciall 26 (kirurgi), 30 (gynækologi), 34 (obstetrik), dr med 29. — Marts 17 aman, sept 17-nov 19 rsl Amtssgh Roskilde, under orlov skibslæge 2 1/2 mdr, dec 19 turnus Rigshosp afd A og C, okt 20 kand Sgt Joseph Hosp kir afd, jan 22 assist Kbh Kommunehosp rtg klin, marts 22-jan 23 assist Bispebjerg Hosp rtg klin, febr-marts 23 friv assist Kbh Kommunehosp lab, maj-sept 23 kand Frdbg Hosp venerol afd, nov 23 assist Kbh Kommunehosp kir poliklin, jan 25-jan 27 rskir Sct Joseph Hosp, okt 27-okt 34 rsl Frdbg Hosp afd F, febr 37 assist læge Kbh Kommunehosp gyn poliklin, juni 37 klinikchef sst, febr 40-juli 58 overl sst gyn afd og poliklin, juli 59-sept 60 overl Marinestat Grønødal, Grønland, fra febr 20 prakt Frdbg, privat Nødebo. — Privatdocent 38-49. — Assist Frdbg Poliklin dec 20-marts 23, assist dr med A. Blads privatklin jan 22-dec 24, leder rtg lab sst okt 22-dec 24, lægevikar Det Kgl Teater 36-42; censor almen kir Tandtægehøjskolen 30-38, censor suppl med eks fra 38. — Studierejse. — Forf af: Experimentelle Bidrag til Spørsmålet om Hypofysens Livsvigtighed (disp 29); medarb Acta Scand Gyn et Obst 41; tidsskr art. — Medl best Foren for Gynækologer og Obstetrikere 37-40, form 42-44, § 14-udv 47-55, responsnumdv 49, medl Mødrehjælpens Samråd 56, medl Sydsvenske Gynekologsällskapet 46. — R 55. — Slægtsliitt (mødrene): C. Krarup: Stamtavle over Familien Hald, 1929.

Feldt-Rasmussen, Bo Friis, f 24 maj 53 i Roskilde (F: overl Knud F.-R. og overl Margit F.-R.). ~ 6 okt 73 i Kbh kontorfunktionær Lotte Leegaard Jespersen, f 6 juni 53 i St Heddinge (F: danseinstruktør Poul Leegaard J. og danselærer Menna Elka J.). — St 71 Aurehøj, cand V 78. — Febr 78 rsl FAC Hillerød parenchymkir afd, nov 78 vikar rsl sst patol inst, maj 79 rsl sst anæst afd, juli 80 sst med afd F. — Tidsskr art og foredrag.



***Feldt-Rasmussen, Harry**, f 30 juli 19 i Rådved (F: overlærer Kristian Frederik Rasmussen og lærer Emilie Caroline Nielsen Feldt) (nfv 42). ~ 10 aug 43 i Århus Inger Gram, f 12 marts 20 i Sorø (F: havebrugskons Niels G. og lærer Johanne Haraldsen). — St 37 Horsens, cand S 47, speciall 60 (fysiurgi). — Juli 47-juni 48 turnus Brovst Sgh, okt 48 vikar Amtssgh Lemvig, febr 49 rsl Danske Brigade i Tyskland Centralhosp i Oldenburg kir afd, aug 49 rskir sst og ved Danske Kommandos Garnison Sgh Jever og Itzehoe, 51 midlert overl Hæren, april 52 kommandolæge Danske Kommando i Tyskland og chef for dettes Garnison Sgh, overl Forsvarets Lægekorps, dec 53-59 prakt Varde, aug 58 stabslæge II, till divisionslæge 2. division og regionslæge Region II, maj 59 2^{rsl} Folkekur Hald fys afd, juni 60 1^{rsl} sst, febr 64 1^{rsl} Viborg Sgh med afd, sept 65 1^{rsl} Holstebro Centralshg fys afd, fra dec 66 overl Herring Centralshg fys afd. — Råd læge revalideringscentret for Thisted og Viborg amter april 61, til rådgiver for VLK fra 62. — Militærlægelige studieophold ved NATO-enheder.

Feldt-Rasmussen, Knud Rudolf, f 26 dec 24 i Rådved (F: overlærer Kristian Frederik R. og lærer Emilie Caroline Nielsen Feldt). ~ 30 dec 48 i Århus overl Margit F.-R. — St 43 Horsens, cand V 52, speciall 66 (diagnostisk radiologi). — Marts-aug 52 rsl Søværnet, jan 53 turnus Amtssgh Roskilde, jan 54 fast kand sst rtg afd, aug 55 2^{rsl} sst rtg afd, febr 57 Ortopædis Hsp afd II, sept 57 Frdbg Hosp afd F og fødeafd, marts 58 vikar 2^{rskir} KAS Gentoft afd S, okt 58 2^{rskir} FAC Hillerød afd A, april 61 1^{rsl} sst rtg afd, jan 63 2^{rsl} Rigshosp neuroradiol afd, april 63 konst 1^{rsl} sst, jan 64 rsl sst med afd TA, april 64 1^{rsl} Amtssgh Roskilde rtg afd, okt 64 Bispebjerg Hosp rtg klin, okt 67 overl sst, fra 76 adm overl sst rtg klin I og II. — Undervist i rtg diagnostik ved specialtkurser og Dansk Sygeplejeråds specialkurser fra 67, klin lektor Kbh Univ sekt IV fra 68. — Studierejser Bruxelles 62, Vestberlin 66, Norge 66, London 68; deltaget i Dadi kursus i ledelse og adm 70, "Medical Imaging", London 78, kursus i ultralyddiagnostik, Kbh 79. — Tidsskr art og foredrag. — Tillidsmand Fayl 61-63, medl centrale lægeråd Kbh Komm Hospitalsvæsen 79; deltaget i kongr vedr radiol emner.



Feldt-Rasmussen, Margit Friis, f 25 juli 24 i Viborg (F: missionær Octavius Helgason og Maria Friis). ~ 30 dec 48 i Århus overl Knud F.-R. — St 42 Århus, cand V 52, speciall 63 (anæstesiologi). — Marts-aug 52 vikar kand Centralshg Holbæk kir afd, nov 52-okt 53 turnus Amtssgh Roskilde, juli 54 vikar kand og fast kand sst kir afd, sept 56 2^{rsl} sst rtg afd, jan 58 yngre anæst læge Bispebjerg Hosp, okt 59 vikar kand FAC Hillerød afd F,



dec 59 fast kand sst afd B, aug 61 yngre anæst læge KAS Gentofte, dec 63 1'rs l sst, dec 68 Frdbg Hosp anæst afd, fra juli 71 overl sst. — Undervist i anæst Kbh Univ fra 69. — Tidsskr art.

Feldt-Rasmussen, Ulla Friis, f 24 sept 50 i Kbh (F: overl Knud F.-R. og overl Margit F.-R.). — St 68 Aurehøj, cand S 75 Odense. — Aug 75 rsl Odense Sgh klin kem afd, juli 78 kandidatstg Odense Univ klin kem inst, marts 79 rsl KAS Herlev med afd F, dec 80 turnus sst kir afd H, fra sept 81 kursist sst med afd F. — Klin lektor i klin kemi Odense Univ 76-78. — Studierejser London 77 og 79. — Tidsskr art og foredrag. — Medl reservelægeråd KAS Herlev 81; deltaget som foredragsholder i nordiske og europ kongr vedr immunonol og endocrinol.



***Feldthus, Erik**, f 19 juli 33 i Gloslunde (F: læge Frede F. og Gerda Elisabeth Sidenius). ~ 23 april 58 danselærer Gerda Rasmussen, f 7 marts 33 på Fredsholm, Nakskov (F: godsejer Viggo Peter R. og Edith Constanse Lehm). — St 52 Nakskov, cand S 61. — Nov 61 turnus Sundby Hosp, okt 62 årskand sst kir afd, dec 62 Sønderbro Hosp gyn afd, juni 63 vikar kand Sundby Hosp med afd, nov 63 2'rs l Amtssgh Nakskov med afd, jan 65 1'rs l sst, juli 65 prakt Vesterborg, fra jan 70 Nakskov.



† **Feldthus, Niels Frede**, f 18 dec 1899 i Flakkebjerg, † 20 maj 75 (F: gårdejer Peder Pedersen og Maren Kirstine Feldthusen) (nvf 28). ~ 29 okt 29 i Tåstrup Gerda Elisabeth Sidenius, f 26 sept 04 i Gimlinge (F: gårdejer Hans S. og Anne Marie Hansen). — St 20 priv, cand V 28. — Febr-maj og juli-aug 28 vikar, dec 28-sept 29 rsl Fåborg Sgh, nov 29-dec 69 prakt Gloslunde, privat sst.

† **Feldthus, Johannes**, f 12 jan 1898 i Flakkebjerg, † 10 april 76 (F: gårdejer Peder Pedersen og Maren Kirstine Feldthusen) (nvf 28). ~ 12 okt 29 i Sæby Margrethe Jacobsen, f 24 april 1898 i Voldtofte, † 12 okt 68 i Hillerød (F: gartner Rasmus Hønsen J. og Anne Johanne J.). — St 19 priv, cand V 28. — Febr 28 vikar, sept 28 vikar 2'rs l Amtssgh Nakskov, okt 28 rsl Ringe Sgh, okt 29 prakt Kvissel, febr 30 Ørslev, dec 30 Horslunde, maj 36-dec 64 Vesterborg, privat Farum. — Skolelæge 38-49. — Medl sogneråd 46-50, form børneværn 46-50, form sundhedskom 46-54.



† **Feldthus, Mogens**, f 8 aug 30 i Gloslunde, † 7 nov 80 (F: læge Frede F. og Gerda Elisabeth Sidenius). ~ 29 nov 58 i Kbh sygepl Else Andersen, f 19 jan 35 i Slagelse (F: værkfører Leo A. og Anna Dorthea Emborg Petersen). — St 49 Nakskov, cand V 57. — Marts 57 vikar Finseninst rtg afd, april 57 Kbh Kommunehosp afd V, maj 57 - april 58 turnus KAS Gentofte afd N og T, juni 58 fast kand Sønderbro Hosp med afd, aug 59 2'rs l Amtssgh Maribo rtg afd, okt 60 1'rs l sst, april 62 2'rs l sst med afd, maj 63 aman Gloslunde, 64 prakt sst, 68 1'rs l Amtssgh Maribo rtg afd, fra juli 70 overl Efterbehandlings-hjemmet Saksøbing. — Repr Fayl og Dadl 57-63, tildidsmand Yngre Læger Maribo Amtssgh 59-63, fra 70 medl forretningsudv Storstrømsamtets overlægeråd.



Feldthusen, Ulrik, f 4 febr 25 i Kbh (F: grosserer Carl Bernhardt F. og Maria Antonia Feldthusen). ~ 30 nov 51 i Søllerød laboratorieassistent Inger Rastorp, f 1 juli 30 i Kbh (F: speditør Anton Peter R. og Marie Petersen). — St 43 Holte, cand V 51, svensk jus 57, svensk speciall 60 (gynækologi og obstetrik), dansk speciall 69 (samme). — Febr 51 vikar kand Ringsted Sgh, april 51 klinicist Statshosp Sønderborg, maj 51 turnus KAS Gentofte afd F og H, april 52 kand Finseinst afd Z, marts 53 Kbh Kommunehosp gyn afd Forchhammersvej, jan 54 Sjukstugan Arvidsjaur, Sverige, febr 55 Vänersborg Centralas gyn klin, juni 56 sjukstuguläkare og provinsialläkare Pajala, 56 underläkare Visby Läns las kir klin, 58 Kvinnoklin Vänersborg, 60 vikar 2'rs l KAS Glostrup kir afd, nov 60 stadsläkare Visby, 65 prakt specialläkare Visby, 70 1'rs l Nykøbing FI Centralstg gyn afd, nov 70 prakt Nykøbing FI, fra april 78 prakt speciall sst. — Tidsskr art.

***Felsager, Ulf**, f 25 febr 43. — Cand V 71. — Fra okt 78 kompraksis Århus.

***Felsby, Mogens Steenbjerg**, f 5 april 29 i Kerteminde (F: districhef BP-olie Niels Laurits F. og Margrethe Sørensen). — St 48 Odense, cand V 57, speciall 64 (intern medicin). — Maj 57 turnus Odense Amts og Bys Sgh afd B og A-K, maj 58 kand Herning Centralstg med afd, jan 59 rsl sst, juli 60 1'rs l Spangsbjerg Hosp, april 61 1'rs l Viborg Sgh med afd, april 63 kand Odense Amts og Bys Sgh afd H, dec 63 rsl sst afd N, aug 64 1'rs l Centralstat Tub Bekæmp Odense, fra marts 66 overl Middelfart Sgh med afd. — Deltaget i isotopkursus 62, kursus i endocrinol Rigshosp 62. — Suppl Fayl 60-61, repr 61-63, suppl juni 63, repr Dadl 62-63.

***Felter, Ralph Johannes Overgaard**, f 13 juli 14 i Dronninglund (F: sognepræst Peder Lauridsen og Dagmar Marie Overgaard) (nvf 40). ~ 17 aug 48 i Hillerød socialrådg Inge Broch-Nielsen, f 9 febr 24 i Hillerød (F: maskinmstr Poul Gunnar B.-N. og Dagny Dorthea Andersen). — St 32 Randers, cand V 45, speciall 64 (diagnostisk radiologi). — Febr 45-jan 46 turnus Odder Sgh, marts 46 vikar Horsens Sgh med afd, april 46 kand Sindssygehosp Vedsted, juni-dec 46 læge danske personale i allieret tjeneste Tyskland, febr 47 kand Sindssygehosp Middelfart, sept 47 læge DrK Tub Stat Warszawa, nov 47-marts 48 stationsleder Lodz, maj-juli 48 vikar Sundby Hosp kir afd, okt 48 Vejle fjord San, jan 49 kand Horsens Sgh rtg- og lysafd, aug 49 rsl Åkirkeby Sgh, okt 50 assist Sct Joseph Hosp rtg afd, dec 50 vikar 2'rs l Sundby Hosp rtg afd, marts 51 kand Bispebjerg Hosp rtg afd, maj 52 rsl Amtssgh Roskilde rtg og lys afd, april 53 2'rs l Odense Amts og Bys Sgh rtg afd, sept 53 sst Radiumstat rtg afd, jan 56 rsl Statshosp Sønderborg rtg afd, sept 57 1'rs l Svendborg Sgh rtg afd, marts 59 underläkare Ludvika

Länslas rtg klin, Sverige, jan 61 afdlæge Hedmark Fylkessykeh Elverum, maj 61 konst overl Hammerfest sykeh, dec 63 l'rsi FAC Hillerød radiol afd, nov 65 Centralsgh Holbæk radiol afd, sept 69 overl Bodø Sykeh rtg afd, sept 70 prakt speciall Kbh, fra sept 79 privat Mariager. — Forf af: Blæseteknik og dens perspektiver, 1973; medarb ved: Norsk Musikk-Tidsskr; medred af: Ungdomsaar 56; tidsskr art.

Fenger, Christian, f 29 maj 34 i Hjørring (F: overkir, dr med Mogens F., † 8 febr 56, og Marie Anne Mathea Schmiegelow). ~ 1 juli 61 på Frdbg Karin Bloch-Sørensen, f 15 maj 41 på Frdbg (F: grosserer Gustav B.-S. og Theresia Margaretha Mullé). — St 52 Metropolitan, cand V 60, svensk jus 64. — April 60 vikar Ängelholm, jan 61 Kristianstad Las kir klin, okt 61 kand Diakonissestift afd B, sept 62 vikar Marstrand Las, febr 63 Varberg Las med klin, aug 63 midlertidig overl Hæren, okt 63 DANOR XV Gaza, nov 64 provinsiallækar Hallabrott, Kumla, febr 66 prakt Rungsted Kyst, 77 kompraksis sst, juli 79 heltidsansat overl Forsvaret, fra maj 81 stabslæge II ved HQ-Landjut, Rendsburg. — Overl res Forsvarets Lægekorps juli 65, overl sst juli 68, bedriftslæge Det Danske Stålvalseværk 77-80. — Slægtsliit: P. J. Schmidt: Niels Brocks og Lene Brocks, f Bredals Slægt, 1891; Slægthaandbogen, 1900.



Fenger, Claus, f 20 aug 39 på Frdbg (F: forretningsfører Niels Viggo F. og sygepl Helen Gorm Hansen). ~ 10 maj 68 i Gentofte læge Lise Grønnet Blicher, æ opl 71. — St 57 Aurehøj, cand V 67, ECFMG 67, speciall 75 (patologisk anatomi). — Febr 67 rsl Odense Amts og Bys Sgh afd B, sept 67 Kbh Kommunehosp afd I, aug 68 sst afd VII, maj 69 vikar rsl KAS Glostrup patol inst, aug 69 rsl Sundby Hosp patol inst, okt 70 vidensk assist Kbh Univ anat inst afd B, juni 72 rsl KAS Gentofte patol inst, jan 73 rsl Århus Kommunehosp patol inst, jan 74 l'rsi Alborg Sgh Nord patol inst, maj 74 Bispebjerg Hosp patol inst, jan 76 Hvidovre Hosp patol afd, aug 78 overl Holstebro Centralsgh patol inst, fra nov 81 Odense Sgh patol inst. — Undervist i normalanat Kbh Univ anat inst 69-72, patol anat KAS Gentofte, Kbh Univ sekt V 72, Århus Univ 73, klin lektor i patol anat Bispebjerg Hosp, Kbh Univ sekt IV 74-75, Hvidovre Hosp, Kbh Univ sekt IV 76-78. — Lægevagt Søllerød komm aug 68, natvisitator Centralvisitationen, Kbh jan 71; vikar censor i patol anat Kbh Univ 74-78, censor i patol anat Odense Univ fra 76. — Deltaget i kursus i forskningsmetodik 70, fluorescensmikroskopi 70, forsøgsdyrsteknik 71, A-kursus i patol anat 71, Dansk Selsk for Patol Anat og Cytol efteruddannelseskurs fra 70, ultramikrotomi, Homburg, Saar 72, gastroent, London 75, pæd grundkursus 76, arbejdspsykologi og arbejdsforenkling 77, lægernes adm kursus 80. — Red af: Kompendium i patologisk anatomi, 1967; tidsskr art vedr divertikelsyg i colon, ulcus corporis ventriculi, cancer ventriculi, Meckel's divertikel, tyndtarmens histokemi m v. — Form Med Foren Kbh 62-63, hovedforen af danske lægestud 63-64, repr Fayl 68-72, medl Fayl forsknings- og uddannelsesudv 69-73, medl best Yngre Patologer 72, Dansk Selsk for Patol Anat og Cytol 75-81, medl dettes prognoseudv fra 75, speciallægekom arbejdsgruppe for



patol anat 76, repr Dansk Med Selsk 78-81; deltaget i kongr vedr gastroent, elektronmikroskopi og patol 67-81. — Slægtsliit: Poul Harreschou: Slægterne Harreskou, Bordinggaard, Fenger m fl, 1962 (dupl).

Fenger, Hans Jørgen, f 24 nov 29 i Hjørring (F: overkir, dr med Mogens F., † 8 febr 56 og Marie Anne Mathea Schmiegelow). ~ 23 maj 59 i Kbh Hannah Elisabeth Kjær, f 8 sept 34 i Kbh (F: missionær Hilmar K. og Ruth Salome Larsen). — St 47 Metropolitan, cand V 56, speciall 71 (kirurgi), 72 (kirurgisk gastroenterologi), dr med 67. — Marts 56 vikar kand Diakonissestift afd B, juli 56 klinicist Rigshosp fødeafd A, sept 56 turnus Randers Centralsgh, aug 57 vikar kand Diakonissestift afd B, sept 57 underlægeskole, dec 57-maj 59 Diakonissestift afd B, okt 58-maj 59 till rsl Forsvarets Lægekorps, juni 59-dec 62 klin assist Rigshosp afd D, okt 63 rsl sst fødeafd B og gyn afd M, maj 65 rsl Bispebjerg Hosp kir afd A, aug 67 l'rsi Rigshosp kir afd C, jan 70 Kbh Kommunehosp afd I, jan 71 Bispebjerg Hosp thoraxkir afd L, juni 72 Frdbg Hosp parenchymkir afd, fra febr 76 overl Dr Ingrid Hosp Godthåb. — Undervist i kir Rigshosp afd C aug 67, Kbh Kommunehosp afd I jan 70, Bispebjerg Hosp afd L jan 71, Frdbg Hosp juni 72-jan 76. — Studieophold Paris (biol) 48-49, England 58-59 og 61 (ventrikelkir). Queens Univ Belfast 63 (kir fysiologi), USA 71 (kir gastroent og almen kir). — Forf af: Clinical and experimental studies of dumping disposition. A method for preoperative evaluation of individual dumping disposition (disp 67); tidsskr art vedr ventrikelkir- og fysiologi, øsophagusætsninger, colonkir og galdestenssygd. — Slægtsliit: P. J. Schmidt: Niels Brocks og Lene Brocks, f Bredals Slægt, 1891; Slægthaandbogen, 1900.



† **Fenger, Jens**, f 16 febr 07 i Hellerup, † 17 okt 81 (F: skibsfører Hans Frederick Fenger-Eriksen og Ellen Krogh) (nfv 62). ~ 29 jan 37 i Viborg sygepl Meta Stoholm, f 14 jan 12 i Viborg (F: gårdejer Peter Christian S. og Marie Nielsen). — St 25 Sct Jørgen, cand V 36. — Febr 36 turnus Nyborg Sgh, febr-dec 37 rsl Løgstør, jan 38 prakt Marstal, fra juli 45 Glostrup, senere privat Kbh. — Skolelæge Marstal april 44, skolelæge Valensbæk og Herstederne april 46, læge Glostrup Børneasyll og Vuggestue april 46. — Medl sundhedskom 43. — Slægtsliit: Lengnick's Stamtavler 1848; P. J. Schmidt: Niels Brocks og Lene Brocks, f Bredals Slægt 1891; Slægthaandbogen, 1900; (modrene): A. Krogh: En nordslavisk Bondeslægts Historie. Slægten Krogh 1653-1933, 1933.

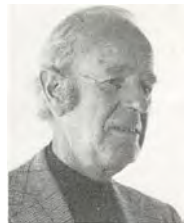

† **Fenger, Karl Flemming**, f 21 okt 10 i Askov, † 10 okt 79 (F: valgmenighedspræst Sven F. og Ida Julie Laurentze Hansen). ~ 14 okt 39 i Askov Inger Elisabeth Lindhard (F: prof, dr med Jens Peter Johannes L., † 11 okt 47, og Bodil Pontoppidan). — St 30 priv, cand S 37. — Aug-nov 37 kand Slægtse Centralsgh, jan 38 turnus Haderslev Sgh, jan 39 vikar Horsens Sgh med afd, marts 39 rsl Kerteminde Sgh, sept 39 rsl Hæren, okt 39 prakt Jerslev, Vendsyssel, fra okt 45 Viby J. — Jernbanelæge juli 46. — Lengnick's Stamtavler, 1848; P. J. Schmidt: Legatsfifteren Grosserer Niels Brocks og Hustru Lene Brock, f Bredals Slægt, 5 udg 1891; Slægthaandbogen, 1900.

Fenger, Mogens, f 11 jan 51 i Kbh (F: fabr Åge F. og Anne Mette Sørensen). — St 70 Gladsaxe, cand S 76. — Juli 76 rsl Viborg Sgh Vest gyn-obst afd, nov 76 Næstved Centralsgh kir, med og klin kem og klin fysiol afd, herunder marts-nov 77 civil værnepligtig og marts-juni 80 rsl Amtshosp Vordingborg, maj 81 KAS Herlev klin fysiol afd, fra aug 81 KAS Glostrup klin kem afd. — Lægefaglig kons ved Den Danske Lægestand, 15 udg 82. — Undervist ÆFG-skolerne Frdbg 73-75, sygeplejeskolen Næstved Centralsgh 77-80. — Deltaget i postgraduate kurser i proteinkemi og immunol, teor A-kurser i klin kemi 79-81, enzymkursus Kbh Univ. — Tidsskr art. — Medl repr Fayl og Dadl fra 78, medl best Lkf for Storstrømsamtet 78-80, samt en række lokale tillidshverv. — Slægtslitt: Poul Harreschou: Slægterne Harreschou, Bordinggaard, Fenger m fl, 1962 (dupl).



***Fenger, Peter Aksel**, f 2 dec 28 i Kbh (F: læge Rasmus F. og jordemoder Ketty Margrethe Munthe). — St 46 Herlufsholm, cand S 64. — Slægtslitt: Lengnickss stamtavler, 1848; P. J. Schmidt: Niels Brocks og Lene Brocks, f Bredals Slægt, 1891; Slægthaandbogen, 1900.

† **Fenger, Rasmus Jørgen**, f 4 dec 1900 på Frdbg, † 7 marts 82 (F: civiling Peter Andreas F. og Mary Hedvig Petersen). ~ 1^o 19 dec 27 i Fanefjord jordemoder Ketty Margrethe Munthe, f 17 jan 01 i Kbh, † 28 juni 41 i Borre (F: købmand Axel M. og Noline Sørensen); 2^o 25 aug 43 i Magleby lærer Tinna Marie Helene Frederiksen, f 23 nov 18 i Hårby (F: inspektør Niels F. og Francisca Adolfa Pauline Sørensen). — St 18 V Borgerdyd, cand V 26. — April 26 rsl Marinen, febr-nov 27 militært Epidemisgh, juni 28-okt 29 rsl Amtssgh Stege, nov 29 prakt Nyborre, Møn, okt 34 Sønderby, Møn, fra maj 56 privat. — Skolelæge april 37, visit læge juli 46, oprettede s m dr Mortensen og hustru, Stege, midlertidig lasaret og lejr ved Klintholm havn for 380 plettyfuspatienter fra koncentrationslejren Stutthof maj 45. — MTK ha 46, (PorK 2). — Slægtslitt: Lengnickss stamtavler, 1848; P. J. Schmidt: Niels Brocks og Lene Brocks, f Bredals Slægt, 1891; Slægthaandbogen, 1900.

Fenger, Vilhelm Asp, f 26 marts 1896 i Kbh (F: læge Theodor Immanuel F., † 14 april 27, og Thyra Nathalie Augusta Bock). ~ 25 febr 22 i Kbh Else Gudrun Nielsen, f 24 aug 1896 i Kbh (F: læge Arent Christian N., † 21 maj 13, og Marie Kirstine Søe-Jensen). — St 13 Metropolitan, cand S 21. — Sept 21 surnum kand Rigshosp fødeafd A, nov 21 sst oto-laryngol afd, jan 22 vikar, febr 22-sept 23 kand Diakonissestift, okt 23-aug 24 kand KASF kir afd, sept 24-aug 25 turnus Kbh Kommuneohosp afd III og I, fra okt 25 prakt Kbh, senere privat sst. — Kons Arkitekternes Pensionskasse sept 57-april 79. — Lærer Politiskole aug 24-juli 25, sygepl undervisn KASF 25-36. — Friv assist Frdbg Poliklin børneafd sept 22-april 23, konst amtslæge Frdbg april-juni 24, hofmedikus dec 37, april 47, læge Den Tekniske Højskole april 51-67 læge Forsikrings Compagniet Selandia nov 51. — Forf af: Sundt og sygt Blod, 1931; red af:



Studierne ved Københavns Universitet og Den polytekniske Læreanstalt, 1919 (s m Ib Freuchen); Den Almindelige Danske Lægeforening 1857-1957; Ugeskr Læger 43-45; tidsskr art om socialmed og med-hist emner. — Form Dansk Stenograf Foren 20-22, insp Med Selsk Kbh 25-34, sekr sst 34-42, medl best 42-50, assist læge Dadl sekretariat jan 35, sekr sst sept 45-juni 61, medl best Domus Medica 39-44, tilf best byggesagen 44, kasserer Lægernes Enkekasse 44-61, medl best Kirkens Korshær 44, form 63, Frit Danmarks lægegruppe 45-46; korresp medl Dansk Med Selsk 67. — Æresmedlem Fed Int des Etudiants en Med 57; tildelt J. C. Tode medaljen 50, Barfred Pedersens æresgave 61. — R 38, DM 47, ChrXMT 47, (NON 4). — Slægtslitt: Lengnickss stamtavler, 1948; P. J. Schmidt: Niels Brocks og Lene Brocks, f Bredals Slægt, 1891; Slægthaandbogen, 1900.

Fenger-Grøn, Erling, f 14 juli 40 i Kbh (F: kontorchef Ewald F.-G. og Edle Dorthea Bak Madsen). ~ 12 jan 64 i Kbh lærer Anni Wernberg-Møller, f 19 aug 41 i Esbjerg (F: apoteker Steffen Heiberg W.-M. og Eva Marie Rasmussen). — St 59 Christianshavn, cand V 67, embedslæge 71. — Febr 67 vikar underlækarer Karlskrona Central-las klin för långvarigt kroppssyge, april 67 rsl Næstved Centralsgh med afd, okt 67 sst kir-ortopæd afd, april 68 sst gyn-obst afd, okt 68 Statshosp Vordingborg, april 69 Odense Sgh afd S, febr 70 sst klin-fysiol afd, dec 71 sst geriat afd Q, okt 73 konst 1^o rsl sst, april 74 rsl sst fys afd G, juli 74 konst kredslæge Svendborg, fra okt 74 kredslæge Holstebro. — Lægekons Revalideringscentret Ringkøbing amt 75-76, socialcentret sst fra 76, Holstebro komm fra 76. — Undervist ved sygeplejeskolerne Næstved, Svendborg og Holstebro. — Lægeassist amtslægen Fyns amt juni 71-74 skolelæge Holstebro komm. 75-77. — Deltaget i kurser i intern med, hyg, miljomed og epidemiol emner. — Medl boligkom Holstebro og Struer fra 74, medl best Embedslægeforen fra 79.



***Fenlev, Niels Erik**, f 18 dec 32 i Espe (F: gårdejer Hans Hansen og Andrea Jensen) (nvf 62). ~ 31 maj 62 i Brønshøj sygepl Inge Schmidt, f 22 nov 38 i Kbh (F: murer Arne S. og Rita Isø). — St 52 Svendborg, cand S 61. — Sept 61 vikar kand Kalundborg Sgh kir afd, jan 62 turnus Nykøbing FI Centralsgh, jan 63 kand sst kir afd, febr 65 rsl Amtssgh Maribo med afd, fra maj 66 prakt Lyngø. — Underlægeskole april-juli 63, rsl sygepasserskolen Vordingborg okt 63-juni 64.

Fensbo, Conni, f 3 nov 40 i Århus (F: salgsschef Aksel Hougaard Sørensen og Else Mathilde Olesen). ~ 28 marts 64 i Århus læge Jørgen F. — St 59 Marselisborg, cand S 68 Århus, speciall 76 (psykiatri). — Aug 68 rsl Herning Centralsgh rtg afd, april 69 sst kir-gyn afd, maj 70 sst med afd, okt 70 Statshosp Ålborg, juni 74 kursist Statshosp Århus, jan 76 1^o rsl Ålborg Psykiatrisk Sgh psyk afd R, april 78 sst børnepsyk afd, dec 79 sst psyk afd R, fra sept 81 konst overl sst. — Kons Ålborg Sgh geriat afd 77-81, studenterrådgivningen 79-81.



Fensbo, Jørgen, f 15 juni 39 i Kbh (F: læge Otto F. og Ellen Margrethe Nielsen). ~ 28 marts 64 i Århus læge Conni F. — St 58 Randers, cand S 68 Århus. — Aug 68 rsl Herning Centralsgh kir-gyn afd, aug 69 sst med afd, febr 70 sst psyk afd, aug 70 sst anæst afd, okt 70 Ålborg Sgh Nord rtg afd, april 71 Underlægeskole, juli 71 Statshosp Ålborg afd R, nov 72 aman Jerslev, fra april 73 prakt Nørresundby. — Værnepligtig Flyvevåbnet sept 71-april 72.



***Fensbo, Otto Johannes Andersen**, f 8 sept 04 i Kbh (F: bogtrykker Theodor Peter Christian Andersen F. og Ane Louise Pedersen). ~ 31 maj 34 i Kbh Ellen Margrethe Nielsen, f 9 okt 10 i Brønshøj (F: kommunelærer Viggo Andreas Rasmus N. og Ingeborg Sofie Jenny Geppel). — St 23 Sundby, cand S 33. — 33 vikar Bispebjerg Hosp 3 mdr, Ørsted Sgh 5 mdr, juni 34 priv rsl Ebeltoft Sgh, sept 34 rsl Hæren, 35 og maj 36 aman, fra maj 38 prakt Hadsund, senere privat sst.



Fentz, Vagn Louis, f 14 okt 30 på Frdbg (F: civiling Aage Louis-Hansen og Engelke Fentz Godt) (nrvf 60). ~ 19 nov 66 i Søllerød fysioterapeut Mytte Lis Lyngby Rasmussen, f 21 marts 40 i Kbh (F: plantageejer Georg Lyngby R. og Anna Hedeving Ploug). — St 49 Gentofte, cand S 57, speciall 67 (neuromedicin). — Okt 57 turnus KAS Gentofte afd F og H, okt 58 kand sst afd F, jan 61 kand og 2^{rs} sst afd N, juni 62 kand Rigshosp afd NK, aug 62 2^{rs}l Bispebjerg Hosp afd G, febr 65 rsl Kbh Kommnehosp psyk afd, febr 66 Rigshosp afd N, jan 67 1^{rs}l sst, jan 68 Frdbg Hosp afd N, okt 70 Bispebjerg Hosp afd N, fra nov 72 overl Viborg Sgh neurol afd. — Neurol kons IR sept-dec 67. — Neurol vikar Direk for Ulykkesforsikr 62, 65-66, 67, 68. — Tidsskr art.



Ferdinand, Lorenz Peder, f 26 sept 21 i Herlufsholm (F: lektor Johannes Christian F. og Else Benedikte Helweg-Larsen). ~ 1^o 28 nov 42 i Kbh Ruth Hansen, f 19 jan 22 i Vordingborg (F: vinhdrl Steffen H. og Cathrine Christiansen), æ opl 63; 2^o 25 maj 63 socialrådg Ann Nørremark, f 21 aug 33 i Kbh. (F: skotøjshdlr Paul N. og Dagny Larsen). — St 40 Herlufsholm, cand S 48, dr scient 80. — Aug 48 turnus Rigshosp afd A og C, aug 49 rsl Hæren, dec 49 vikar kand Bispebjerg Hosp afd F, april 50 underlækar Blandede Sjukh Nässjö, Sverige, nov 50-febr 51 vikar provinsiallækar Deje, Värmland, april 51 kand Anstalten ved Herstedvester, aug 52 praksisvikar Kbh, dec 52 kand De Gamles By, juli 53 rsl Anstalten ved Herstedvester, april 55 prakt Skovlunde, fra aug 69 sessionslæge 2.udskrivningskreds, fra april 76 prakt Ballerup. — Kons Kulturmin ved fugleliv og naturvidenskabelig Landskabsbeskyttelse 69-77. — Friv rsl Søværnet juni 51-juli 56, assist forsorgsafd Anstalten ved Herstedve-



ster maj 55-61, skibslæge og ornitolog Galathea eksp sept 50-juni 51, Noona Dan eksp 61-62. — Studierejser vedr fuglestudier: Thule 64, Island 67, Sydvestgrønland 72. — Forf af: Fuglene i landskabet (disp 80); Større danske fuglelokaliteter, 1966 og 1971; kystfuglejagt og kystfuglebeskyttelse, 1974; medarb ved: Nordens fugle i farver; Jeg ser på fugle; Danmarks natur; vidensk art i Dansk Ornithologisk Foren Tidsskr. — Næstform foren Natur og Ungdom 59, medl Dansk Ornithol Foren 60, næstform 69, form 71, medl forretningsudv og præsidium Verdensnaturfond 71, Landbrugsmin vildforvaltningsråd 78, Danmarks Naturfrednings Foren planudv 78; deltaget i ornitologiske kongr. — R 81. — Slægtslitt (mødrene): Slægthaandbogen, 1900; Mimi Helweg Slægten Helweg i Danmark, 1934.

***Ferguson, Alan Hamilton**, f 11 juli 46. — Cand S 75.

***Fernandes, Alvito Cirilo Jose Rodrigues**, f 18 marts 29. — Cand 55 Portugal, dansk jus 67, speciall 70 (anæstesiologi). — Fra aug 72 overl Rigshosp anæst afd.

Ferreira, Oscar Émanuel José Jeronimo, f 23 febr 28 i Indien (F: godsejer Jeronimo Francisco F. og Aldemira Pereira e F.). ~ 25 nov 56 i Braga, Portugal lærer Maria Fernanda Nogueiro, f 24 maj 32 i Bragança, Portugal (F: landbruger Antonio Manuel dos Santos N. og Maria Emilia N.). — Cand 53 Indien, cand 56 Portugal, dansk jus 70, speciall 74 (oto-rhino-laryngologi). — 54-66 hospitalsansættelser i Indien, Angola og Portugal, dec 66 rsl Nykøbing FI Centralsgh rtg afd, sept 67 Rigshosp kir afd, okt 68 sst øreafd, aug 70 Kbh Kommnehosp øreafd, okt 71 1^{rs}l sst, marts 72-maj 76 rsl sst, maj-juli 73 1^{rs}l Bispebjerg Hosp hørcentralen, juni 76 Sundby Hosp, marts 75-okt 77 prakt speciall Brøndby Strand, fra nov 77 ørespecialist Centro Hosp de Caldas da Rainha, Portugal. — Vikar 1^{rs}l Hvidovre Hosp øreafd aug 81. — Tidsskr art og foredrag.



***Ferrol, Claus**, f 17 marts 45 i Kbh (F: tandtekniker Helge Emil F. og tandlæge Ella Rønne Nicolaisen). ~ 7 aug 68 i Kbh lærer Kirsten Birgit Meyer, f 23 jan 46 i Virum (F: ing Svend Åge M. og Maria Cecilie Iversen). — St 64 Johannesskolen, cand S 73. — Juli 73 vikar rsl Rigshosp afd NK, sept 73 rsl sst, senere prakt Glostrup.



Ferry, Anna, f 15 febr 35 på Frdbg (F: typograf Kay Gotfred F. og Ellen Hedvig Krautwald). — St 54 Niels Steensen, cand V 63, speciall 74 (psykiatri). — Marts 63 kand Nyborg Sgh med afd, sept 63 Ringsted Sgh, sept 64 Sct Elisabeth Hosp Næstved med afd, sept 65 Statshosp Vordingborg kvindeafd og mandsafd, febr 69 vikar rsl KAS Nordvang Glostrup afd O, juli 69 kursist sst, april 71 vikar rsl KAS Gentofte neurol afd, okt 71 rsl Kolonien Filadelfia kvindeafd for epileps sygd, dec 72-dec 73 1^{rs}l Sct Hans Hosp afd C, maj 74 vikar rsl Forsorgscentret Lillemosegård, sept 75 1^{rs}l sst, jan 80 Kbh komm hospitalsvæsen, fra april 80 Kbh komm amb for psykisk handicappede på Rudolph Bergh Hosp.

*Ferslev, Bjørn Eriksson, f 21 nov 47. — Cand V 76.

*Fester, Christian Jørgen Frederik, f 1 sept 21 i Kbh (F: manufakturhdr Axel Christian F. og Oda Schirmacher-Jensen). ~ 9 jan 60 på Frdbg Siv Hillevi Lundberg, f 11 juni 31 i Halmstad (F: forst Karl Karlsson og Märta Maria Lundberg). — St 40 V Borgerdyd, cand S 48, svensk jus 50. — Jan 49 turnus Silkeborg Centralsgh, jan 50 vikar kand KAS Gentofte kir afd, febr 50 vikar Nysted, Lolland, maj 50 vikar kand Bispebjerg Hosp kir poliklin, juli 50 vikar provinsiallökare Ingelstad og Rävemåla distr, okt 50 extralökare, bitr og tilf överlökare Sandviken Bruks Sjukh, maj 53-april 54 extralökare og tilf överlökare Tranås Sjukh, juni-juli 54 vikar provinsiallökare Grythyttan, sept 54 vikar underlökare Ljusdals Las, jan-april 55 skibsläge Johnson Line, juni-sept 55 vikar provinsiallökare Smögen og Grythyttans distr, dec 55-marts 56 vikar underlökare Vadstena Las, juni-juli 56 vikar provinsiallökare Smögen, sept 56-sept 61 underlökare Centralas Halmstad kir afd, marts 62 prakt Norrköping, juli 62 skibsläge Sv Amerikalinen, fra sept 62 prakt Norrköping.

Fibiger, Bent, f 8 juli 11 i Spodsbjerg (F: vandbygningsing Jørgen Nis F. og Anna Agnete Villemoes). ~ 25 maj 40 i Hirtshals Ellen Birthe Windahl Jensen, f 29 juni 21 i Hirtshals (F: kroejer Jacob J. og Kathrine Windahl Nielsen). — St 29 Frdbg, cand V 39. — Marts 39 turnus Århus Amtssgh, marts 40 rsl Hæren, maj 40 kand Hjørring Tub Hosp og Tub Stat, maj 41 prakt Hjørring, juli 51-aug 53 læge Folketub undersøg, jan 54 prakt Vildbjerg, fra 78 privat. — Skoleläge nov 41, skibsläge Union Whaling Comp okt 50-maj 51, chef DrK allierede flygtningelejr Tversted 45-50, skoleläge juli 58, jernbaneläge juli 58. — Form DrK Hjørring afd 41-50. — MTK ha 46.



*Fibiger-Henriksen, Peter, f 2 nov 41 i Hellerup (F: distrchef Axel F.-H. og Inge Madsen). ~ 8 juli 68 i Lillehammer lærerstudierende Sidsel Almaas, f 25 nov 43 i Oslo (F: sælger Ole Haakon A. og lærer Liv Kristiansen). — St 60 Kolding, cand S 71. — Aug 71 rsl KAS Gentofte afd S, jan 76 aman Ringsted, fra juli 76 prakt Kbh. — Tidsskr art. — Medl best børneinst "Haraldsgården" fra aug 71. — Slægtslitt: Amalie Fibiger; Fibiger, Slægtens ældste, 1949.

Fick, Knud, f 6 dec 24 i Randers (F: overmaskinmstr Gunder F. og Christiane Christiansen). ~ 19 juni 54 i Haderslev korresp Karen Marie Rasmussen, f 11 febr 23 i Haderslev (F: forstander Jens Peter R. og Anna Margrethe Jensen). — St 44 Randers, cand V 54, speciall 69 (fysiurgi). — Marts 54 turnus FAS Hørsholm, marts-aug 55 Pensionsstyrelsens sjukh Tranås, Sverige, dec 55 sst, marts-juni 56 Karlshamn Länslas rtg klin, aug 56 rsl Søværnet, april 57 underlökare Sverige, okt 57 provinsiallökare, dec 61-juni 63 prakt Holstebro, dec 63 vikar rsl Fysiurgisk Hosp Hald, juni 66 1' rsl sst, dec 66 rsl Centralsgh Holstebro fys afd, maj 68 sst ortopæd afd og amb, nov 68 1' rsl sst neurol afd, april 69 rsl sst med afd, aug 70 1' rsl Herning Centralsgh fys afd, fra okt 80 prakt speciall Herning. — Jernbaneläge april 62.

† Fiedler, Erik Sporon, f 19 april 1881 i Skælskør, † 21 maj 67 i Brønderslev (F: amtslæge Otto Joachim F., † 22 dec 36, og Hylleborg Olavia Blixencrone Gunnersen Harboe). Britisk og canadisk statsborger 15. ~ 23 april 38 i Astrup, Hjørring Grete Mogensen, f 18 aug 18 i Hjørring (F: stadsing Peter Jacob M. og Edith Kirstine Jensen). — St 1900 Sorø, cand S 08, med eks juni 12 Victoria Britisk Columbia. — Kand Århus Kommunehosp og Kgl Fred Hosp, jan 10 rsl Garnison Sgh, juli 10-juni 11 læge Quatsino, Vancouver, Canada, 12 jernbaneläge Duncan, aug 12 prakt Vancouver, nov 18-april 54 Hjørring, privat Sindal. — Slægtslitt (mødrene): Slægtsbog for pastor N. M. Harboes og hustru Anna f Truchs descender, 3 udg 1971.



*Fiehn, Esther Emilie, f 18 april 13 i Skanderborg (F: manufakturhdr Peder Christian Christensen og Marie Emilie Jensen). ~ Århus overl Gerhard F., æ opl 72. — St 32 Århus, cand S 45, speciall 55 (gynækologi og obstetrik). — Juli 45 vikar Frdbg Hosp psyk afd, aug 45-juli 46 turnus Sundby Hosp, sept 46 vikar Sct Lukas Stift, nov 46 Kbh Kommunehosp gyn afd, dec 46 Rigshosp afd D, jan 47 Sct Lukas Stift, febr-april og maj-juli 47 Kbh Kommunehosp gyn afd Forchhammersvej, aug 47-juli 48 kand sst afd I, sept 48-marts 49 sst gyn afd, maj 49 vikar kand Rigshosp fødeafd A, juli-sept 49 vikar assist Kbh Kommunehosp kir poliklin, febr 50 Rigshosp kons for svangre, april 50 vikar kand Rigshosp fødeafd A, maj 50 Øresundshosp lungekir afd, juni 50 assist Kbh Kommunehosp kir poliklin, april 51-marts 53 2' rsl Diakonissestift afd A, maj 53 kand Rigshosp fødeafd A, marts-maj 54 vikar 2' rsl sst, juli 54-aug 55 1' rsl Sct Maria Hosp Vejle gyn-obst afd, sept 55 vikar 1' rsl Sønderbro Hosp gyn afd, nov 55 2' rsl Kbh Fødekin Martinsvej, april 56 1' rsl sst, okt 56 Diakonissestift afd F, okt-dec 61 vikar rsl sst, jan 56 prakt speciall Kbh, fra dec 78 privat. — Tidsskr art.

Fiehn, Gerhard Herman, f 5 juli 12 i Kbh (F: læge Herman F., † 6 maj 48, og Margrete Brøndsted). ~ 1° Århus læge Esther F., æ opl 72; 2° 72 i Haslev Kirsten Deltelsen, f 8 nov 25 i Esbjerg (skuespiller Otto D. og operasangerinde Anna Egelund). — St 30 Østersøgade, cand V 38, speciall 53 (gynækologi og obstetrik). — Aug 38 turnus Kbh Kommunehosp afd III og I, marts 39 kand Kolonien Filadelfia, juli-dec 39 rsl Hæren, febr 40 kand Blegdamshosp, aug 40-jan 41 Militærhosp, juni 41 vikar Odense Amts og Bys Sgh afd D, sept 41 kand Diakonissestift afd B, okt 42 surnum kand og vikar Rigshosp fødeafd B, april 43 kand FAC Hillerød, sept 43-aug 45 2' rskir Kolding Sgh, nov 45 kand Radiumstat, maj 46 Kbh Kommunehosp gyn afd, okt 47 rsl Militærhosp kir afd, okt 48 2' rsl Kbh Kommunehosp gyn afd, nov 50 Kbh Komm Fødekin Martinsvej, dec 52-febr 53 kand Rudolph Bergh Hosp, maj 53 vikar assist Kbh Kommunehosp rtg afd, aug 53 vikar 1' rsl Rigshosp fødeafd A, aug 54-sept 59 1' rsl Sønderbro Hosp gyn afd, nov 59-febr 60 og juni-okt 60 vikar rsl sst, okt 61 1' rsl Diakonissestift gyn-obst afd, fra okt 65 overl Sønderbro Hosp gyn-obst afd. — Prakt Kbh fra 48; censorsuppl i gyn og obst Kbh Univ fra 66. — Tidsskr art.



Fiellau, Arne Christian Nikolajsen, f 13 aug 40 i Rønne (F: fotohdrl Axel Peter Nikolajsen og fotolaborant Asta Oliva N.) (nvf 73). ~ 16 dec 67 i Vejle børneforsorgspædagog Marianne Grønfeldt, f 31 okt 45 i Vejle (F: typograf Henry G. og prokurist Gerda G.). — St 59 Hjørring, cand S 70 Århus. — Juli 70 rsl Århus Amtssgh kir afd I og II, aug 71-juni 72 rsl Hæren, jan 72 Århus Kommunehosp rtg afd, juli 72 Århus Amtssgh kir afd I og II, marts 73 sst med afd, okt 73 aman Viby J, fra okt 74 kompraksis sst. — Lærer ved lægesekretærskolen Århus fra febr 71. — Kontraktansat rsl Hæren juli 72-sept 73, fra okt 73 overl Hæren.



***Fiellau-Nikolajsen, Mogens** Oluf, f 25 maj 46. — Cand S 72 Århus.

***Fiil, Jørgen**, f 21 marts 39. — Cand S 69 Århus. — Fra juli 72 kompraksis Jelling.

***Fiil, Niels Albert** Nielsen, f 23 april 12 i Randers (F: murerstr Niels Nielsen F. og Jensine Sørensen Nonboe). ~ 20 aug 36 i Randers Else Pedersen, f 16 aug 14 i Århus (F: elektroinstallatør Peter Jørgensen P. og Claudia Pedersen). — St 30 Randers, cand V 38, speciall 49 (gynækologi), 51 (obstetrik). — Marts 38 turnus KAS Gentofte afd B og A, marts 39 vikar rsl FAS Esbønderup, maj 39 Næstved Centralsgh radiol afd, sept 39 fast kand sst kir afd, febr 40 2'rskir sst, maj 41 assist KAS Gentofte rtg afd, nov 42 sst patol inst, aug 43 fast kand sst afd A, aug 44 vikar 2'rskir sst, maj 45 kand Ortopædisk Hosp, dec 45 2'rskir Sct Joseph Hosp, marts 48 kand Rigshosp fødeafd B, april 49 assist sst gyn poliklin og konsultation for svangre, sept 49 vikar 2'rskl sst fødeafd A, jan 50 assist sst gyn poliklin og konsultation for svangre, juni 50 2'rskl sst fødeafd A, fra maj 52 prakt speciall Randers. — Bedriftslæge Randers Rebslageri april 63, gynækolog Mødrehjælpen Randers okt 53, vikar 1'rsl Randers Centralsgh kir afd juli-okt 54 og febr-juni 58; censor i gyn og obst Århus Univ fra jan 55.

Filling, Sonja, f 4 febr 20 i Rynkeby (F: gårdejer Theodor Julius Vilhelm Hansen og Marie Kirstine Hansen) (nvf 42). — St 38 priv, cand V 47, speciall 58 (oto-rhino-laryngologi), dr med 58. — April 47 turnus Svendborg Sgh, april 48 vikar sst, sept 48 kand Haderslev Sgh kir afd, sept 49 Kolding Sgh radiol afd, maj 50 halvårskand Finseninst kir afd, sept 50 vikar, jan 51 vikar senere kand og 2'rskl Odense Amts og Bys Sgh, marts 53-sept 55 2'rskl Statens Hørecentral Odense, sept 56 kand Rigshosp øreafd, aug 57-dec 59 2'rskl Kbh Kommunehosp øreafd, febr 59 prakt speciall, fra marts 80 privat Rynkeby. — Kons i audiol Sundby Hosp, Kbh Kommunehosp og Blegdamsghosp øreafd fra aug 62. — 1'assist og 1'rskl Statens Hørecentral nov 56 - juni 62. — Studierejser USA 55-56 (audiol), Tyskland 58 og 60, Holland 60 og 62, England og Sverige 62. — Forf af: Difference limen for frequency (disp 58); tidsskr art.

† **Filskov, Agnes** Johanne, f 8 dec 1891 i Farup, Ribe, † 19 nov 81 (F: lærer Christian Jessen F. og Cathrine Marie Otzen). — St 11 Ribe, cand V 20. — April 20 kand Sindssygehosp Viborg, sept-nov 20 vikar kommlæge Sønderho, jan 21 kand Sindssygehosp Risskov, nov 21 turnus Århus Kommunehosp, nov 22 1'rskl Sindssygehosp Nykøbing Sj, okt 23 konst afdlæge sst, april 25 afdlæge sst, fra jan 52 privat Kbh. — Tidsskr art. — Slægtslitt: Slægtsstavlesamlingen, 1932; J. B. Strandbygaard: Strandbygaard-Slægten, 1951.

***Filttenborg, Birgit** Holm, f 15 febr 35. — Cand V 73.

***Filttenborg, Børge**, f 19 febr 44. — Cand S 78.

***Filttenborg, Jens Anton**, f 4 april 45. — Cand V 73.

***Filttenborg, Thomas Arent**, f 16 aug 53. — Cand S 79.

Filyo, Gabriella, f 28 aug 30 i Szombathely, Ungarn (F: Sandor Schmal og Erzsébet S.). — St 48 Zalaegerszeg, Ungarn, cand 55 Ungarn, cand V 64, speciall 72 (diagnostisk radiologi). — Okt 57 2'rskl Thisted Sgh rtg afd, maj 59 kand Farsø Sgh, jan 61 Nykøbing Sj Sgh, marts 63 2'rskl Ringsted Sgh radiol afd, 65 1'rskl Bispebjerg Hosp rtg klin, 65 vikar rsl Odense Sgh rtg afd, 66 rsl FAC Hillerød radiol afd, 69 rsl KAS Gentofte radiol afd, 71 vikar rsl Centralsgh Holbæk med afd, 72 Odense Sgh fys afd, 73 underlækare Kalmar Centrallas rtg afd, senere Örebro Regionsjukh pæd klin.



Find, Klavs, f 20 juni 46 i Kbh. — Cand S 74. — Fra maj 81 1'rskl FAS Helsingør kir afd.

***Findsen, Ole**, f 11 febr 28 i Kbh (F: ing Carl Find Knud Richard F. og Signe Sørensen). ~ 1 sept 56 i Ribe laborant Ruth Bech Pedersen, f 7 nov 30 i Hornum (F: slagtermstr Petrus Martinus P. og Gudrun Elise Bech). — St 46 Birkerød, cand S 54. — Dec 54 turnus Kolding Sgh, dec 55 vikar sst kir afd, febr 56 rsl Hæren, dec 56 kand Vejle Sgh med afd, dec 58 Sct Maria Hosp Vejle gyn-obst afd, april 60 2'rskl Sct Elisabeth Hosp Næstved med afd, maj 61 1'rskl sst, fra jan 67 prakt Egtved.

Fink, Bo Johannesson, f 23 febr 46 i Over Tandstlet (F: overlærer Johannes F. og sygepl Ingeborg Valdemarsdatter Harstløf). ~ 23 aug 80 i Nødebo sygepl Inge Merete Bendtsen, f 29 okt 52 i Næstved (F: Egil B. og Else Birgit Jensen). — St 64 Sønderborg, cand S 71. — Juli 71 rsl FAC Hillerød ortopæd-kir afd, dec 72 sst almen kir afd, juli 73 rsl Hæren, marts 74 rsl FAC Hillerød almen kir afd, marts 75 sst med afd B, maj 76 sst gyn-obst afd, aug 79 Rigshosp gyn-obst afd YA, fra okt 80 1'rskl FAC Hillerød gyn-obst afd. — Tidsskr art om antibiotikabehandl og hormonabsorption m v. — Form reservelægeråd FAC Hillerød 75-77. — Guldmedalje prisopgave Kbh Univ 74.



***Fink, Marcus** Flintholm, f 26 okt 41. — Cand V 77.

***Fink, Mogens**, f 7 sept 46. — Cand S 74. — Fra jan 79 kompraksis Havndal.

***Fink, Signe Johannesdatter**, f 30 juli 48. — Cand S 76.

***Finnerup, Bjarne**, f 15 maj 48. — Cand V 77.

Finsen, Halldor, f 12 sept 1896 i Kbh (F: læge Niels Rybjerg F, † 24 sept 04, og Ingeborg Dorthea Balslev). ~ 5 sept 26 i Kbh Martha Juliane Rasmussen, f 17 dec 03 i Kbh (F: bankdir Emil R. og Juliane Marie Petersen). — St 15 Ø Borgerdyd, cand V 25. — Aprilnov 25 kand Finseninst afd A, jan 26 sst dermatol afd, aug 26 rsl Amtssgh Fakse, aug 28-sept 30 Øresundshosp Helsingør, 30 ekstråd turnusbevis, okt 30 prakt Espergærde, senere privat sst. — Slægtsliit: Vilh. H. Finsen: Slægtsbog med Portrætter for Familien Finsen, 1935; A. M. Wiesener og Vilh. H. Finsen: Stamtavle over slegten Forman (Formann), Bergen 1917; (mødrene): Lars Chr. Balslev og Birgitte Balslev: Stamtavle over Haarslevgrenen af Familien Balslev, 1939, tillæg 1952.



† **Finsen, Hannes Christian Steingrim**, f 21 okt 1893 på Frdbg, † 30 okt 66 (F: overpostkontrollør Vilhelm Hannes F. og Johanne Josephine Wulff). ~ 1° 14 jan 21 Vibeke Werner, f 16 jan 1900 på Frdbg (F: ing William Julius W. og Anna Kirstine Torkildsen), æ opl; 2° 30 juli 37 i Skovshoved Ragna Petersen, f 25 nov 13 i Esbjerg (F: tømrermstr Hans P. og Marie Møller). — St 12 Ordrup, cand S 19, speciall 26 (dermato-venerologi). — Okt 19 rsl Esbjerg Centralsgh, okt 20 kand Øresundshosp med afd, febr 21 Rudolph Bergh Hosp, okt 21-sept 24 klin assist Rigshosp dermatol klin, febr 23 turnus Bispebjerg Hosp, okt 24 2 rsl Rigshosp dermatol afd, okt 26 assist Finseninst dermatol afd, okt 27-sept 31 1 rsl Rigshosp dermatol afd, 26 prakt Kbh, 32 dermatol Sct Joseph Hosp, okt 33-dec 62 visit læge. — Studierejse Paris 24. — Næstform Dansk Dermatol Selsk 33-35, form 45-47. — Slægtsliit: Vilh. H. Finsen: Slægtsbog med Portrætter for Familien Finsen, 1935; A. M. Wiesener og Vilh. Finsen: Stamtavle over Slægten Forman (Formann), Bergen 1917.

† **Finsen, Valgard**, f 28 sept 1896 i Kbh, † 5 febr 80 (F: overpostkontrollør Vilhelm Hannes F. og Johanne Josephine Wulff). ~ 1° 14 juli 23 i Søborg, Gilleleje billedhuggerinden Inge Ebstrup, f 16 nov 1899 i Kbh (F: ors Henning Sophus E. og Sophie Magdalene Johansen), æ opl; 2° 2 april 48 Eli Arntzen, f Stig Nielsen, f 19 dec 01 i Stege (F: fabrikbest Einar N. og Elisabeth Margrethe Thomsen). — St 14 Ordrup, cand S 21, speciall 27 (radiologi). — Okt 21 kand Tranebjerg Sgh, nov 21-sept 22 Amtssgh Nakskov, nov 22-maj 23 Finseninst kir afd, juli 23 sst dermatol afd, nov 23 sst med afd, maj 24-febr 25 assist Kbh Kommunehosp rtg klin, april 25 Rigshosp rtg klin, jan 27 1' assist sst, juli 28-marts 30 konst klinikchef sst, okt 31 leder Diakonissestift rtg afd, juli 41-maj 62 overl sst. — Prakt Frdbg aug 23-30, prakt speciall Kbh fra 28. — Sekr Dansk Selsk for diagnostisk Radiol, form 42-44, næstform org af Danske Radiologer 31-34. — R 42. — Slægtsliit: Vilh. H. Finsen: Slægtsbog med Portrætter for Familien Finsen, 1935; A. M. Wiesener og Vilh. Finsen: Stamtavle over slegten Forman (Formann), Bergen 1917.

Finsnes, Kjell Karsten, f 11 marts 52 i Båtsfjord, Finland (F: læge Finn F. og Gerd F.). ~ 1 juli 78 i Taulov st Agnete Damgård Jensen, f 10 maj 54 i Skara, Sverige (F: mejerist Nils J. og Inga J.). — St 71 Norge, 72 Fyns Kursus, cand S 78 Odense. — Juli 78 turnus Kristiansand Sykeh kir afd Norge, jan 79 sst med afd, juli 79 distrlæge Alta, Finnmark, jan 80 militærlæge Stavanger. — Underviser i fysiol Kristiansand Sygeplejeskole F 79, Alta Højskole E 79.



***Finstad, Sven Erik**, f 24 april 53. — Cand V 81.

***Fisch-Thomsen, Jørn**, f 9 jan 50. — Cand V 76 Århus.

Fischer, Anders Brask, f 30 marts 44 i Ålborg (F: underdir Alvar F. og Ruth Helga Agnete Rasmussen). ~ 10 maj 66 i Søllerød ergoterapeut Laila Vestergård, f 28 okt 46 i Kbh (F: dir Knud Egil V. og bogholder Kamma Elin Hirsland). — St 62 Gentofte, cand V 70, speciall 77 (kirurgi). — Febr 70 rsl FAS Hørsholm kir afd, maj 71 KAS Gentofte afd F, nov 72 KAS Glostrup afd A og D, sept 73 kursist Kbh Kommunehosp afd V, okt 75 rsl FAC Hillerød gyn-obst afd, okt 76 1 rsl Kbh Kommunehosp afd I, fra dec 79 KAS Herlev kir afd D. — Instruktør i makroskopisk anat Kbh Univ med-anat inst A 65-67, lærer i sygdomslære Skolen for Ergoterapeuter Kbh 71-73. — Medl repr Fayl 71-72 og 76-78, forsknings- og uddannelsesudv 71-74, medl stabsopbygnings- og slutstillingsudv fra 77, form Amtsreservelægeråd Kbh 72-73, reservelægeråd Kbh Kommunehosp 77-79, medl Fællesreservelægeråd Kbh 76-79, Kbh Kommunehosp moderniseringsudv, Kbh Hospitalsvæsens centrale lægeråd og forsknings- og uddannelsesudv 77-79, medl Danske Kirurgers Organisationsudv til løsning af 1 rskir mangel i provinsen 74, Dadl udv vedr stabsopbygning vedr kir afd 78, medl FAS udv vedr prøvenættelser af overl fra 78, medl Dadl Grønlandsudv fra 77, medl Sundhedsst turnusudv 73-76, specialistnævnets arbejdsgruppe vedr uddannelse i specialet kir 79, medl best Dansk Kir Selsk 77-80, kursusudv 77-80, medl repr Dansk Med Selsk fra 77.



***Fischer, Annelise**, f 21 juli 37 i Gentofte (F: dir, konsul Louis Einar Christiansen og sygepl Johanne Pedersen). ~ 16 dec 61 i Skovshoved læge Peter Arup F, æ opl 81. — St 57 Akad Kursus, aut lægeskr 58, cand V 68, speciall 76 (dermato-venerologi). — April 68 rsl Sct Elisabeth Hosp kir afd, marts 69 sst med afd, juni 71 vikar rsl Rudolph Bergh Hosp dermatol afd, sept 71 klin assist sst, febr 72 rsl sst, senere prakt speciall Valby. — Tidsskr art.



† **Fischer, Carl Otto**, f 21 april 20 i Korsør, † 23 marts 69 (F: grosserer Thorvald Julius Emil F. og Ingeborg Yelva Seydall). ~ 1° 20 juni 47 i Korsør fysioterapeut Merete Wedel Schiøtt, f 24 sept 23 på Frdbg (F: grosserer Wedel S. og Thora Mortensen), æ opl 59; 2° Inge Henriette Vibe Kierulff, f 14 nov 23 (F: revisor Harry Vibe K. og Ebba Jacobsen). — St 39 Stenhus, cand S 48. — Juli 48 turnus Sundby Hosp, juni 49 årskand sst kir afd, marts 50 skibslæge Johnson Line, juni 50 vikar Rudolph Bergh Hosp, juli 50 kand Øresundshosp, dec 50 vikar Ortopædisk Hosp, febr 51 Reitsmed Inst, maj 51 Frdbg Hosp afd E, april 52 Kbh Kommunehosp hudklin, nov 53 sst gyn afd, dec 53 Militærhosp hudafd, jan-okt 54 Kbh Kommunehosp med poliklin, juli 54-febr 61 prakt Hellerup, marts 61 surnum kand Rigshosp afd N, maj 61 vikar Militærhosp fys afd, okt 61 kand Bispebjerg Hosp fys afd, sept 62 Frdbg Hosp fys afd, fra maj 64 rsl Kbh Kommunehosp fys afd. — Bedriftslæge NESA fra okt 54, Philips A/S fra 58. — Slægtslitt: Pastor N. M. Harboe og Hustru Anna, i Truchs' Descender, 2 udg 1929.

† **Fischer, Erling**, f 14 jan 17 i Merløse, † 22 okt 81 (F: lærer Verner F. og Sigrid Iversen). ~ 6 juni 43 i Lystrup, Århus Anne Marie Bøjer, f 13 april 19 i Grindsted (F: repr Carl Stinus B. og Poulina Pedersen). — St 36 Herning, cand V 44. — Marts 44 turnus Århus Kommunehosp, marts - sept 45 aman Fjerritslev, jan 46 rsl Brande Sgh, fra marts 48 prakt Vodskov. — Studierejse Bulgarien 66. — Forf af: Digtsamlingerne Til dig - og andre, 1945; Ting og Tanker, 1947; Hjalde Halmstaks dagbog 1950; Dagens Cata-Strofer, 1948-64 (Jyll Posten); Spejlets Fange 1957 (børnebog); Kantate til Herning Gymnasium, 1963; digte i Politikens antologi Humøristiske Vers, 1955; Førstehjælpsbog til selvstudium og hurtigopslag, 1965 (norsk udg 1966); Hverdagens sygdomme, 1967; Pas på Deres helbred i tide, 1969; medfor af: Student i Århus: femten erindringsbilleder, 1979 (samlet af Gustav Albeck); medarb ved: fotobogen "Gæst i Aalborg", Kvindens Hvem Hvad Hvor, 1971; fast medarb ved: Familiens lægeblad Helse, 81; kronikker og art i dagblade og tidsskr. — Landsform Een Verden 56, med landsstyrelsen FN forbundet fra 70.



* **Fischer, Erna Harreby**, f 2 aug 31 i Esbjerg (F: bankkasserer Poul Harreby F. og Karen Margrethe Weiergang). — St 50 Esbjerg, cand V 60 Århus, speciall 69 (intern medicin), 74 (langtidsmedicin). — April 60 turnus Thisted Centralsgh, okt 61 kand sst med afd, april 63 Børnehosp Fuglebakken, sept 63 KAS Glostrup afd F, juni 64 rsl Blegdamshosp epid afd, dec 65 Rigshosp afd P, juli 71 1^{rs}l Finseninst med afd, marts 72 1^{rs}l De Gamles By med afd, jan 73 Kbh Kommunehosp langtidsmed afd, jan 74 overl Varde Sgh langtidsmed afd, fra juli 80 privat Varde.

† **Fischer, Finn Christian H.**, f 16 aug 20 i Kbh, † 16 marts 77 (F: grosserer Wilhelm Paul F. og Gudrun Clausen). ~ 25 sept 54 på Frdbg Anita Alma Prüländer Hansen, f 26 sept 22 i Roskilde (F: dir Hans Kristian Albert H. og Annie Leontine Prüländer). — St 39 Ordrup, cand S 47, speciall 58 (intern medicin, stofskiftesygdomme), dr med 55. — Sept 47 turnus KAS Gentofte afd F og H, sept 48 vikar kand sst afd H, okt 48 souschef og konst chef DrK tub kampagne Grækenland, febr-maj 49 kand Sct Elisabeth Hosp, juni 49 Fellow in Med Sct Joseph Hosp Kansas City Missouri, USA, juli 50-juni 51 Research Fellow General Hosp Kansas City, sept 51 fast kand Rigshosp afd A, sept 52-febr 53 vikar rsl sst, aug 53 kand sst afd H, jan 54 Dr Louise Børnehosp, juni 54 årskand

Blegdamshosp epid afd, nov 54 2^{rs}l De Gamles By, marts 56 1^{rs}l Marselisborg Hosp med-epid afd, april 57 Århus Amtssgh med afd, fra april 60 overl Frederikshavn Sgh med afd. — Lektor epid Århus Univ 56-57, tutor intern med sst 57-60. — Kbh lægevagt jan 54-febr 56, halvdagsassistent Med Lab Gutenberghus jan-maj 55; censor anat Århus Univ 59-62, intern med fra 62. — Studierejse USA 49-51. — Forf af: Corticotropin and cortisone in rheumatoid arthritis. Clinical and experimental investigations (disp 55); Binyrebarkhormoner, 1958 (s m M. Sprechler); afhand og tidsskr art; referent Excerpta Med sektion IV fra jan 56. — Form kredsforen og medl hovedbest Rigsforen til Gigtens Bekæmp 62, medl best DrK, medl udv under Dansk Selsk for Intern Med til revision af specialistuddan 68, medl af forretningsudv for Nordjyllands Amts Lgf 70. — Slægtslitt: J. Vahl: Slægtesbog over Alkomet af Chr. Nielsen, 1879-86.

* **Fischer, Hans Henrik**, f 18 nov 48. — Cand V 75.

* **Fischer, Holger**, f 23 sept 50. — Cand V 78 Århus.

* **Fischer, Inge Elsebeth Kjerter**, f 19 maj 21 i Undløse (F: forst Undløse Drengelth Jeppe Hansen og lærer Sophie Elisabeth Hansen). ~ 20 juli 49 i Roskilde lærer Kristian F., f 1 okt 18 i Halkevad (F: landbrugsbest Peder F. og Margrethe Simonsen). — St 40 Roskilde, cand S 48, speciall 71 (børnepsykiatri). — Aug 48 turnus Næstved Centralsgh, aug og okt 49 vikar sst kir afd, nov 49 vikar Nykøbing Sgh, dec 49-okt 50 kand Sindssygehosp Vordingborg, jan-dec 51 Sct Hans Hosp afd D, maj 52 vikar sst afd A, aug 52 Finseninst hudafd, sept 52 Sct Hans Hosp afd D, okt 52 Kbh Kommunehosp fys afd, dec 52-marts 53 sst psyk poliklin, maj 53 vikar Skolepsyk Konsultation Kbh, juni 53 assist sst, aug 57-juli 58 kand Rigshosp børnepsyk afd, sept 58-febr 59 halvårskand KAS Gentofte afd L, juni 59 vikar Ebberødgård, okt 59 halvårskand Børnehosp Fuglebakken, april 60 vikar lægeassistent Skolepsyk Konsultation, dec 60 vikar leder sst, aug 64 privat humsor, okt 66 skolelæge Gentofte, fra okt 67 kons i børnepsyk, skolepsyk kontor Ballerup-Måløv komm. — Forf af: Psykopatiernes forløb og prognose (Bibliotek for Læger, 1960, hæfte 4); tidsskr art.

* **Fischer, Jan Ove Martin**, f 23 juli 49. — Cand V 81.

* **Fischer, Jørgen**, f 10 okt 46. — Cand V 73 Århus.

* **Fischer, Margit Strøm**, f 19 april 31 i Kbh (F: cand polit Aage V. Strøm Tejsen og Rigmor Jacobsen). — St 49 Gentofte, cand S 60 Århus, speciall 74 (psykiatri), dr med 73 Århus. — Febr 62 kand Skanderborg Sgh kir afd, dec 62 klin assist i psyk Århus Univ, jan 74 1^{rs}l Statshosp Århus psyk afd, fra nov 76 overl sst. — Prakt speciall Århus fra 74. — Forf af: Genetic and environmental factors in schizophrenia. A study of schizophrenic twins and their families (disp 73).

* **Fischer, Olfert Pedersen**, f 25 aug 18 i Gern (F: teglværksejer Laurs Nielsen Pedersen og Pauline Laursen). ~ 29 sept 43 i Kbh sygepl Edith Solvejg Louise Lebrecht, f 13 nov 14 i Kbh (F: montør William August Liljenrath L. og Maren Kirstine Rasmussen). — St 37 Silkeborg, cand S 45, speciall 74 (børnepsykiatri). — Juli 45 vikar Rudkøbing Sgh, okt 45 turnus sst, okt 46 kand sst, juli 47 Silkeborg San, okt 47 rsl Give Sgh, sept 49 kand Haderslev Sgh kir afd, sept 50 1^{rs}l Amtssgh Lemvig, okt 51 aman Herning, nov 52 prakt Nimtofte, april 55 skolelæge, juni 59 prakt Grejs, aug 67 vikar rsl og rsl Psykiatrisk Børnehosp Risskov, nov 69 1^{rs}l Statshosp Viborg børnepsyk afd, juni 71 rsl Psykiatrisk Hosp Århus mandshosp, maj 72 sst klin for amb

neurosebehandling, juni-aug 73 herlunder vikar rsl Næstved Centralsgh pæd afd, nov 72 heltidsskolelæge Silkeborg Komm, fra nov 73 1'rsi Psykiatrisk Hosp Århus. — Børnep psyk kons skolepsyk klin i Århus amt, Skanderborg fra nov 73. — Børnep psyk tilsl observationsbørnehjem Haslykke fra jan 71, børnep psyk sagkyndig familievejlednings team Århus amt fra april 71, læge Bakkegården vuggestue og børnehave Silkeborg fra juli 71.

† **Fischer, Peder**, f 4 juni 1897 i Voldsted, † 3 maj 81 (F: gårdejer Niels Christian Pedersen F. og Gyde Marie Klemmensen). ~ 26 juni 38 i Kbh musiklærerinde Ragnhild Vilhelmine Scharbau Jensen, f 15 nov 1900 i Kbh (F: broncestøber August Emil J. og Vilhelmine Kristine Scharbau). — St 17 priv, stud polyt 17-18, cand V 26. — Sept 26 kand Sindssygehosp Vedsted, marts-sept 27 Julemærkesan Kolding, marts 28-sept 33 læge Ivgittut Kryolitbrud, jan-marts 34 surnum kand Århus Amtssgh, juli-aug 34 vikar Tranbjerg Sgh, dec 34-febr 35 Hasle, dec 35 kand Folkekuranstalten Hald, juni 36 aman, febr 37-juni 38 rsl Ringe Sgh, juli 38-jan 66 prakt Taulov. — Jernbanelæge 43.

Fischer, Peer Davidsen, f 23 nov 30 i Kbh (F: malermstr Kjartan F. og Ingrid Davidsen). ~ 11 juli 59 i Hornslet sundhedspl Liss Ginna Jensen, f 12 febr 32 i Esbjerg (F: ekspeditionssekr Åge Ingvar J. og Jørgine Margrethe Nørby). — St 49 Østersøgade, cand S 56. — Maj 56 vikar Kbh Kommunehosp patol inst, aug 56 turnus Bispebjerg Hosp afd B og D, marts 57-nov 59 vikar sst skadestuen, april 57 fast kand sst afd D, sept 57 Underlægeskole, jan 58 fast kand Bispebjerg Hosp afd D, aug 58 rsl Hæren, till okt 58-marts 59 vikar Åbenrå Sgh, nov 59 1'rsi Ringe Sgh, juli 62 aman Vodskov, juli 63 prakt sst, fra juli 79 overl Hæren, Jyske Trænregiment. — Tilsl læge epileptikerhjemmet Attruphøj. — Slægtsliit: Slægten Fischer fra Silkeborg (Personalhistorisk Tidsskrift, 74 årg, 13 række, bd 2, 1953).



***Fischer, Peter Sørensen**, f 27 maj 09 i Sommersted (F: mekaniker Iver Petersen F. og Bertha Elisabeth Dethlefsen). ~ 2 juli 39 i Christiansfeld Marie Christine Sparre, f 23 marts 13 i Christiansfeld (F: byrådssekr Mads Peter S. og Anna Bothilde Clausen). — St 28 Haderslev, cand S 39. — Okt 39-sept 40 turnus Skive Sgh, nov 40 vikar, juni 41 kand Haderslev Sgh, april 42 Hjørring Tub Hosp og Tub Stat Hjørring amt, febr 43-avg 45 Haderslev Sgh, sept 45 prakt Haderslev, fra jan 54 Sdr Galten, senere privat Århus.

Fischer, Peter Arup, f 13 juli 36 i Kbh (F: dir Statens Sindssygevæsen Bent Peter Louis F. og Henke Arup). ~ 16 dec 61 i Skovshoved læge Annelise F, æ opl 81. — St 55 Sorø, cand S 64, speciall 72 (psykiatri). — Dec 64 turnus Kbh Kommunehosp afd II og I, 65 rsl Militærpsyk afd, nov 66 Bispebjerg Hosp afd E, febr 68 sst afd P, aug 68 sst afd G, jan 69 kursist Frdbg Hosp psyk afd, juli 69 1'rsi sst, aug 70 rsl Kbh Kommunehosp neurol afd, juni 71 1'rsi Sct Hans Hosp afd A, aug 72 vikar overl Frdbg Hosp afd D, fra aug 74 overl sst. — Psyk kons revaliderings- og pensionsnævnet for Kbh og Frdbg fra 77, plejehjemmet Hjembo fra 79, Sundhedsst i kørekontorsager



75-78. — Ekstern lektor i psyk fra 75. — Lægeassistent Mødrehjælpen 68-71, medl samråd 69-71, centerlæge Revalideringscentret Kbh 71-72, deltidssansat overl Righosp militærpsyk afd april 75-maj 76. — Deltaget kursus i analytisk gruppeterapi KAS Gentofte 79-81, Dansk Psyk Selsk efteruddannelseskursus i psykoterapi 80-81. — Tidsskr art og foredrag. — Næstform reservelægeråd Sct Hans Hosp 71-72, medl udv for psykiatriens fremtid i Kbh, medl plejevisitationsudv for Frdbg komm 79-81, forretningsudv for Kom til Alkoholismens Bekæmp, form forskningsudv sst; deltaget i og arrangør af militærpsyk kongr 72-80.

***Fischer, Preben**, f 27 marts 46. — Cand S 74.

Fischer, Simon, f 17 april 23 i Tved (F: institutforst, dr med Albert F., † 31 juli 56, og Anna Skråep). ~ 25 marts 62 i Hellerup Else Hannibal, f 4 okt 31 i Kbh (F: kontorchef Kaj Kann H. og Astrid Juliane Andreasen). — St 41 Svendborg, cand V 50, speciall 56 (patologisk anatomi og histologi), dr med 63. — April 50 turnus Thisted Sgh, maj 51 vikar Marselisborg Hosp med-epid afd, juli 51 rsl Forsvarets Lægekorps, febr 52 kand Odense Amts og Bys Sgh patol inst, febr 53 kand Amtssgh Køge, dec 53 2'lægeassistent Frdbg Hosp patol inst, febr 55 kand KAS Gentofte patol afd, jan 56 1'lægeassistent Frdbg Hosp patol inst, sept 57 1'rsi sst, jan 61 1'rsi KAS Gentofte patol afd, aug 62 1'rsi Bispebjerg Hosp patol inst, fra maj 66 overl Frdbg Hosp patol inst. — Censor i patol anat Kbh Univ og Landbohøjskolen. — Studieophold Mitchell Foundation Washington D C maj 64-april 65, Basel 65, Helsingfors 69, forskning AFIP, Washington D C okt-dec 71, Hamburg 72, Alton Jones Cell Science Center, Lake Placid, USA juli 80. — Forf af: Pathology of coronary occlusion with special reference to anticoagulant medication (dis 63), tidsskr art om cardiovascular, hæmatol og urincytol amner. — Deltaget i 10' Triennial World Congress of Pathology, Rio de Janeiro 78; 1'opponent Malmö 73, Kbh 76, Odense 81. — Slægtsliit: Josef Fischer: En Nakskov Slægt, 1949; Magnus Bojesen: Slægtsstavle over slægten Bojesen.



Fischer, Steen Per, f 14 febr 46. — Cand V 72. — 72 rsl FAS Hørsholm med afd, 74 sst kir afd, febr 75 vikar rsl Esbjerg Centralsgh gyn og anæst afd, aug 75 aman Stoholm, fra april 77 kompraksis sst.

***Fischer-Jørgensen, Ib GuillaMORE**, f 16 juni 21 i Fåborg (F: sparekassedir, cand jur Kaj F.-J. og Emmy Daisy Smyth Hansen). — St 40 Svendborg, cand V 51. — Marts 51 turnus Sundby Hosp, febr 52 kand sst kir afd, febr 53 Bispebjerg Hosp neurokir afd, febr 54 Kbh Kommunehosp fys afd, sept 54 Blegdamshosp epid afd, sept 55 Righosp børneafd, marts 56 Rudolph Bergh Hosp, okt 56 Sct Joseph Hosp fødeafd, fra april 58 prakt Kbh.

Fischer-Nielsen, Ebbe Haje, f 15 juni 16 i Kbh (F: læge Peter Johannes Poulsen F.-N., † 11 sept 47, og Ellen Margarith Poulsen). — St 35 Sct Jørgen, cand S 43. — Dec 43 Kolding Sgh, dec 44 vikar turnuskand sst med afd, juni 45 vikar Odense Amts og Bys Sgh med afd, dec 45 kand Randers Centralsgh med afd, dec 46 vikar og kand Bispebjerg Hosp psyk afd, juni 47 kand Diakonissestift med og pæd afd, juni-nov 48 kand Bispebjerg Hosp afd A, jan 49 vikar Diakonissestift afd C, april 49 2'rsi Sct Lukas Stift med afd, nov 51 heldagsassistent Seruminst tub afd, dec 55 kand Militærhosp med afd, siden 59 i Sverige.

† **Fischer-Rasmussen, Thyra** Gertrud, f 30 marts 1895 i Gørlev, † 9 sept 67 i Køge (F: forpagter Wiggo F.-R. og Maren Sofie Christensen). — St 14 priv, cand S 23. — Juli 23 læge Umanak, aug 25 Jacobshavn, marts 26 Upernavik, nov 26 turnus Odense Amts og Bys Sgh, nov 27 kand sst kir afd, jan 29-maj 63 prakt Køge, privat sst.



Fischer-Rasmussen, Wiggo, f 25 maj 35 i Næstved (F: amtsvejinsp, civiling Ulrich F.-R. og Bodil Jensen). ~ 11 febr 61 i Mogenstrup lærer Lieselotte Niemann (F: kunstmaler Karl N. og Vilhelmine Thording). — St 53 Næstved, cand V 61, speciall 73 (gynækologi og obstetrik), dr med 72. — Juni 61 turnus Kbh Kommunehosp afd II og V, juni 62 årskand sst afd V, dec 62 rsl Søværnet, aug 63 årskand Kbh Kommunehosp afd V, maj 64 rsl Rigshosp fødeafd A og gyn afd I, sept 65 sst radiol afd, jan 66 universitetsadjsst fødeafd A og gyn afd I, dec 68 2 rsl Sct Joseph Hosp kir afd, febr 70 rsl kursist Øresundshosp gyn-obst afd, febr 71 Rigshosp fødeafd B og gyn afd M, sept 71 fung 1 rsl sst fødeafd og gyn afd Y, febr 72 1 rsl Øresundshosp gyn-obst afd, fra okt 74 Frdbg Hosp afd F, nov 76 overl Øresundshosp gyn-obst afd, fra febr 77 Hvidovre Hosp gyn-obst afd. — Klin lektor i gyn-obst 72-78. — Instruktør i anat Kbh Univ med-anat inst sept 61-jan 63, prakt speciall Kbh fra okt 75. — Studieophold Steroid Research Lab, Boston Univ, USA 67, Harbor General Hosp, Los Angeles, USA 74. — Forf af: Gas-liquid chromatographic measurement of oestriol, oestrone and oestradiol-17β in the plasma of pregnant women (disp 72); tidsskr art. — Guldmedalje prisopgave Kbh Univ 65.



***Fischerman, Kaj**, f 6 okt 22 i Kbh (F: slagtermstr David Benno F. og Ida Jaffe) (nvf 68). ~ 7 maj 44 i Uppsala Jytte Svinning Hansen, f 11 marts 25 i Kbh (F: restauratør Carl Svinning H. og Ebba Striding). — St 42 Johanneskolen, cand V 49, speciall 59 (kirurgi), 72 (kirurgisk gastroenterologi), dr med 58. — April 49 turnus Sønderborg Sgh, april 50 årskand sst kir afd, april 51 sst gyn-obst afd, jan 52 Bispebjerg Hosp afd F, dec 52 sst blodbanken, april 53 sst rtg afd, aug 53 2 rskir sst afd F, dec 55 årskand og konst 2 rskir Øresundshosp lungekir afd, juni 56 2 lægeassist Bispebjerg Hosp patol inst, jan 57 kand Ortopædisk Hosp afd II, juli 57 2 rskir Finseninst, maj 58 1 rskir Odense Amts og Bys Sgh afd A og K, sept 60 Bispebjerg Hosp afd A, jan 63 ass overl Finseninst kir afd, fra juni 69 overl Rigshosp kir afd C. — Lektor i kir Kbh Univ fra nov 69. — Studierejser England 61 og 68 (gastroenterol). — Forf af: Den partielle corticectomy betydning for experimental renal hypertension (disp 58); tidsskr art. — Medl best Fayl 62, Dansk Kir Selsk 62, medl best Kbh Overlægeforen 66-69, Danske Kirurgers Org 65-68, medl specialistnævnet som specialrepr for kir gastroent 71.



***Fischerman, Mia**, f 3 dec 50. — Cand V 78.

Fisker, Anders Vincents, f 13 sept 30. — St 49 Randers, cand odont 53, cand S 69 Århus, specialtandlæge 74 (hospitalsodontologi), lic odont 78 Århus. — 69-74 Århus Tandlægehøjskole afd for kir, 74-75 Ålborg Sgh Nord med afd og Skanderborg Sgh kir afd, fra 75 seniorstip Århus Tandlægehøjskole afd for oral patol. — Århus Kommunehosp odont afd 71-74. — Forf af: Experimental oral carcinogenese (licentiatafhandl 78).

Fisker, Niels Peter, f 23 marts 42 på Frdbg. ~ 25 juni 77 i Albertslund læge Alice Walsted. — St 59 Falkonergården, cand S 72, ECFMG 72, svensk jus 79, dansk og svensk speciall 80 (plastikkirurgi). — Juli 72 vikar rsl Rigshosp med afd A, sept 72 rsl sst anæst afd, april 73 vikar rsl Nykøbing FI Centralsgh kir afd, okt-dec 73 sst gyn-obst afd, febr 74 Amtssgh Roskilde med afd, marts 74 Statshosp Nykøbing Sj psyk afd, april-aug 74 Amtssgh Roskilde med afd, okt 74 sst neuromed afd, nov 74 rsl sst kir afd, april 76 Hvidovre Hosp ortopædkir afd, jan 77 Rigshosp ortopædkir afd, juni 77-marts 79 Finsensinst plastikkir afd, juni-aug 79 vikar underlækar Umeå Las plastikkir afd, dec 79-febr 80 vikar klin assist Hvidovre Hosp plastikkir afd, maj 80 rsl sst, jan 81 Rigshosp plastikkir afd, fra marts 81 1 rsl Diakonissestift plastikkir afd A. — Prakt speciall Ballerup fra marts 81. — Deltaget i div kurser vedr plastikkir emner i Skandinavien 78-80. — Tidsskr art og foredrag.

Fix, Jørgen Mogens, f 10 jan 17 på Frdbg (F: salgschef Regnar Andreas Jensen og Carla Theodora Fix) (nvf 46). ~ 28 nov 42 på Frdbg Leonie Weibüll, f 25 dec 18 i Kbh (F: fabr Carl Leopold W. og Elisabeth Lydia Bertine Larsen). — St 35 Schneekloth, cand S 42. — Dec 42 turnus Hornslyd Sgh, dec 43 kand Vejle Sgh, jan 44 Ringe Sgh, maj 45 Slagelse Centralsgh kir afd, maj 46 rsl sst rtg afd, marts 47 Amtssgh Stege, dec 48 prakt Stege, fra nov 53 Hvidovre. — Rsl Hæren juni 54-jan 56, tilsf læge Frelsens Hærs mødre- og spædbørnehjem Svendebjerggaard 61-71, vuggestuen Kastaniehuset 71 og børnehaven Skolestien 73. — Slægtsliitt (mødrene): Personalhistorisk Tidsskrift 10, III, 1936.

Fix, Preben Johan Leonhard, f 15 marts 12 på Frdbg (F: salgschef Regnar Andreas Jensen og Carla Theodora Fix) (nvf 46). ~ 2 okt 71 i Stockholm Signe Linnea Ljungh, f 4 dec 06 i Stockholm (F: dir Albin L. og Augusta Jansson Berling). — St 30 Schneekloth, cand V 38, svensk jus 52, svensk speciall 60 (røntgendiagnostik), 63 (radioterapi), dansk speciall 77 (røntgendiagnostik og radioterapi). — April-aug 37 kand Varde Sgh, maj 38 Sindssygehosp Viborg, juli 38 turnus Fåborg Sgh, juli 39 kand sst, juli 40-aug 41 rsl sst, okt 41 prakt Fraudge ved Marslev, dec 44-juli 49 Birkum, febr 50 kand Bispebjerg Hosp afd F, marts 50-febr 52 vikar 1 underlækar Sct Görans Sjukh Stockholm rtg afd, sept-okt 50 provinsiallækar Brebyn, marts 52 1 underlækar Sct Görans Sjukh Stockholm rtg klin, juli-aug 56 konst overlækar sst, 51-54 periodevis vikar røntgenlækar Stockholm Epidemiskjukh, maj-juni 53, april-sept 54 og marts-maj 55 vikar bitr lasarettlækar Jönköping Länslas radiol klin, april 58 1 underlækar Stockholm Södersjukh rtg klin I, juni 58 tilf lasarettlækar Eskilstuna Länslas radiol klin, juli 58 1 underlækar Södersjukh Stockholm rtg klin I, herunder tilf bitr overlækar sst jan-aug 61, juni 62 1 underlækar sst radioterapeut klin, juni 63 tilf bitr overlækar sst, juli 63 sst rtg afd I, juli 64 overlækar rtg afd Odenplan, Stockholm, fra



aug 74 privat Fåborg. — Skibslæge Øk nov-dec 48, granskningslækare Medicinalstyrelsens Skårmbildcentral Stockholm 53-54. — Tidsskr art. — Deltaget i int radiologkongr i Rom 65, Tokyo 69, Madrid 72 og Bruxelles 81, 2^e Congr of the Europ Assoc of Radiology, Amsterdam 71. — Slægtslitt (mødrene): Personalhistorisk Tidsskrift 10, III, 1936.

Fix, Theo Johan Leonhard, f 2 april 46 i Slagelse (F: læge Jørgen F. og sekr Leonie Weiböll). — St 65 Rødovre, cand S 75. — Aug 75 vikar distrlækare Almhult, Sverige, nov 75 rsl Githosp Skælskør, juni 76 vikar rsl Silkeborg Centralsgh psyk afd, juli 77 turnus Amtssgh Fakse kir afd, jan 78 sst med afd, juli 78 vikar rsl sst med afd, dec 78 rsl Assens Sgh, maj 79 vikar distrlækare Almhult, okt 79 vikar rsl Nykøbing Sj Sgh, dec 79 Amtssgh Vordingborg, fra april 80 aman Hvidovre. — Vikariat i studietiden. — Sekr for lægegrupperne i Amnesty International, danish sect nov 76-juli 77. — Slægtslitt: Personalhistorisk tidsskrift 10, III, 1936.



***Fjederholt, Jan**, f 18 april 55. — Cand V 81 Århus.

† **Fjeldborg, Erna**, f 14 okt 1886 i Frederikshavn, † 10 aug 73 i Århus (F: assurandør Vilhelm Adolf Ludvig Ruge og Emilie Marie Frederikke Meyer-Holtz). ~ 14 aug 20 i Kbh overkir Paul Godtfred Christian Fjeldborg, † 26 marts 45 (F: tømrermstr Christian Rudolf F. og Josephine Amalie Ludvigsen). — St 05 Marselisborg, cand S 12, speciall 21 (gynækologi og obstetrik). — Sept 12-aug 13 rsl Viborg Sgh, okt 13 Ålborg Kommnehosp, nov 15 kand Odense Amts og Bys Sgh med afd, febr 16 turnus Rigshosp afd A og D, dec 16-jan 18 2^{ass}ist Kbh Poliklin kir afd, febr 17 kand Kbh Kommnehosp afd IV, maj 17 Rigshosp børneafd, nov 17 Rigshosp fødeafd B, maj 18 vikar, juni 18 kand Rigshosp fødeafd B, sept 18 2^{rsl} sst, jan 19 kand sst fødeafd A, marts 20 Frdbg Hosp afd A, maj 20-marts 21 2^{rsl} Rigshosp fødeafd A, juli 26 privat Vejle, fra okt 61 Århus. — Slægtslitt: J. B. Strandbygård: Slægten Ruge 1946 (maskinskr).

Fjeldborg, Niels Christian, f 7 dec 21 i Århus (F: overkir Paul Godtfred Christian F., † 26 marts 45, og læge Erna F.). ~ 29 juli 48 i Gentofte ergoterapeut Kirsten Geddey, f 21 maj 23 i Kbh. — St 40 Vejle, cand S 48, speciall 55 (anæstesiologi). — Aug 48 underlækare Västerbotens Läns Centralsan Hällnäs, Sverige, jan 49 turnus Ålborg Amtssgh, jan 50 årskand Kalundborg Sgh, jan 51 Århus Amtssgh kir afd, jan 52 Radiumstat Århus, juni 52 narkoselægeassist KAS Gentofte afd A, juni 53 årskand Århus Amtssgh med afd, juni 54 narkoselæge (2^{rsl}) sst, juni 55 vikar 2^{rsl} Århus Kommnehosp anæst afd, nov 55 narkoselæge Århus Amtssgh, fra okt 56 overl sst anæst afd, april-juni 61 under orlov narkoselæge mission Congo, okt 63-sept 64 overl det danske undervisningshosp Leopoldville anæst afd. — Underviser i kir Århus Univ sept 68, lektor i anæst Århus Univ fra 76. — Censor i fysiologi Århus Univ april 62-marts 74. — Studierejse London 55. — Håndbogsafsnit og tidsskr art. — Suppl § 14-råd 62, medl fra 79, form Amtsoverlægerådet Århus amt 72, Dansk Anæst Selsk repr i Union Europ des Méd Spécialistes fra 76, form Dansk Anæst Selsk 77-78. — Slægtslitt (mødrene): J. B. Strandbygård: Slægten Ruge 1946 (maskinskr).



Fjeldborg, Ole Christian, f 28 juni 23 i Århus (F: overkir Paul Godtfred Christian F., † 26 marts 45, og læge Erna F.). ~ 11 okt 47 i Vejle Gerda Kreiberg, f 18 marts 24 i Vejle (F: dir Henrik K. og Anna Dencker Carlsen). — St 42 Vejle, cand S 50, speciall 63 (kirurgi), dr med 71 Århus. — Okt 50 vikar rsl Give Sgh, nov 50 klinicist Rigshosp fødeafd A, dec 50-nov 51 turnus Holstebro Centralsgh, febr 52 kand sst kir afd, april 53 2^{rskir} Haderslev Sgh, dec 54 kand Ortopædisk Hosp Århus, sept 55 2^{rsl} sst, maj 57 kand Århus Kommnehosp neurokir afd, marts 58 klin assist Århus Univ patol inst, nov 58 2^{rskir} Århus Kommnehosp kir afd, juni 61 1^{rskir} sst, sept 65 ass overl sst thoraxkir afd, fra april 70 overl sst. — Underv assist i kir Århus Univ nov 63. — Studieophold Royal National Orthopaedic Hosp London og Birmingham Accidental Hosp 57 (ekstremitetskir). — Forf af: Medfødt klumpfod. En biomekanisk analyse af et klinisk materiale (disp 71); tidsskr art. — Medl Sundhedsst kom for planlægning af dialyse og nyretransplantation, nordisk kom for dialyse og nyretransplantation, Joint Comm of Experts on the Removal, Grafting Transplantation of Human Biological Substances, Council of Europe 77. — Gæsteforelæser Italien 71, Indien 76, Polen 77 og Jugoslavien 76 og 78. — Slægtslitt (mødrene): J. B. Strandbygård: Slægten Ruge 1946 (maskinskr).

***Fjeldborg, Paul Christian**, f 13 aug 48. — Cand S 75 Århus.

Fjeldborg, Peter Christian, f 2 marts 51 i Holstebro (F: læge Ole F. og Gerda Kreiberg). — St 70 Århus, cand S 78 Århus. — Vikar rsl Ålborg Sgh Syd lungemed afd 2 mdr, Sønderborg Sgh kir afd 1 mdr, rsl Nibe Sgh kir-med afd 19 mdr, vikar rsl Ålborg Sgh Syd rtf afd 3 mdr. — Slægtslitt: J. B. Strandbygård: Slægten Ruge, 1946 (maskinskr).

***Fjelkegård, Maiken**, f 12 maj 48. — Cand V 74.

***Fjellbirkeland, Jan**, f 18 sept 23 i Fana, Bergen (F: hovedbokholder Lars F. og Ida Simonsen). ~ 19 sept 59 i Bergen læge Eli Eriksen, f 27 april 32 i Oslo (F: kontorchef Thorvald E. og Valborg Olsen). — St 43 Bergen, cand S 54, norsk speciall 65 (indre medicin). — I Norge. — NL.

Fjelstrup, Allan Ole Gunnar, f 23 juni 53 i Frederiksholm (F: advokat Marc-Bruno Stellan F. og sekr Grethe Marie Poulsen). ~ 25 marts 78 i Grøndal lægeskr Vibeke Hansen, f 11 febr 54 i Kalundborg (F: forpagter Theodor Sørensen og Jytte Helene Hansen). — St 72 Rungsted, cand V 81. — Febr 81 vikar rsl Åbenrå Sgh kir afd.



Fjord-Larsen, Hans, f 31 marts 45 i Egvad (købmand Aksel F.-L. og købmand Karen Bjørnkjær). ~ 29 juli 67 i Ølgod sekr Dorthea Sindberg Thorstensen, f 1 juli 44 i Ølgod (boghdrl Krysten Thaaening Holm T. og Astrid Sindberg). — St 64 Tarm, cand V 71 Århus. — Febr 71 rsl Middelfart Sgh kir afd, febr 72 Viborg Sgh gyn-obst afd, juni 72 Skive Sgh kir afd, aug 73 sst med afd, fra febr 75 prakt Års. — Rsl Hæren juni 72.



***Fjord-Larsen, Torben**, f 21 febr 47. — Cand S 74 Århus.

Flach, Claes, f 20 jan 32 i Århus (F: gasværksdir Asger F. og Dagmar Emilie Cortz). ~22 juni 57 i Haderslev overl Jytte F. — St 50 Århus, cand V 58 Århus, speciall 67 (psykiatri). — Febr-marts 58 vikar kand Statshosp Viborg, maj 58 turnus Århus Kommunehosp, april 59 kand sst kir afd, aug 59 Underlægeskole, dec 59 kand Århus Kommunehosp kir afd, april 60 rsl Søværnet, dec 60 kand Århus Kommunehosp kir afd, juni 61 sst neurol afd, juni 62 2'rsi Statshosp Augustenborg, juli 63 vikar 2'rsi Statshosp Århus, jan 64 1'rsi Statshosp Viborg, febr 66 rsl Statshosp Århus børnesyg afd, okt 66 sst kvindehosp, april 67 sst forskningsafd, jan 68 ass overl Statshosp Viborg, fra marts 71 overl Middelfart Sgh psyk afd. — Leder mentalhyg rådgivningsklin Åbenrå dec 62. — Studierejser London, Genève, Cali og Taipei april 67-marts 70 (WHO skizofreniprojekt). — Tidsskr art.



Flach, Jytte, f 31 maj 33 i Kbh (F: stiftamtmand Jens Rosendal Pinholt og Ruth Edelstein). ~22 juni 57 i Haderslev overl Claes F. — St 52 Haderslev, cand S 61 Århus, speciall 77 (psykiatri). — Aug 61-april 62 vikar kand Radiumat Århus, febr-juni 63 Sønderborg Sgh kir afd, febr 64 rsl Viborg Sgh centrallab, aug 65 Statshosp Viborg, febr 66 Psykiatrisk Børnehosp Risskov, aug 67 Marselsborg Hosp med-epid afd, aug 68 klin assist Århus Kommunehosp afd G, aug 71 1'rsi Statshosp Middelfart, febr 74 1'rsi Odense Sgh statens psyk afd P, fra marts 78 overl sst. — Tidsskr art.



Flachmeyer, Jan Carl Werner, f 7 sept 45 på Frdbg. ~6 jan 67 i Nærum Lene Andersson. — St 64 Niels Steensen, cand V 71 Århus. — Febr 71 rsl Brønderslev Sgh kir afd, okt 71 sst med afd, juli 72 1'rsi sst, okt 73 rsl Silkeborg Centralsgh kir gyn-obst afd, jan 74 praksisvikar, april 74 rsl Statshosp Ålborg, juli 74 aman Arden, okt 74 prakt sst, fra aug 76 bedriftslæge Avesta Jernverk, Sverige. — Medl Amtsreservelægerådets praksiskoordineringsudv Århus.

***Flachs, Abraham**, f 30 juni 18 i Kbh (F: skomagernstr Isak F. og Bertha Gitte Russonik). ~21 juli 44 i Skara, Sverige fil mag Kerstin Maria Hilborn, f 24 okt 16 i Örebro (F: bygningsing Per Anton H. og Helga Therese Nordin). — St 36 Ø Borgerdyd, cand 44 Lund, dansk jus 45. — Maj 44 assist Serafimerlas og vikar rsl Tub San og Sindssygehosp Sverige, okt 45 vikar turnuskand Rigshosp afd C, dec 45 kand Bispebjerg Hosp afd D, febr 46 turnus sst afd I og III, marts 46 friv assist Carlsberg Fond biol inst, febr 47 kand De Gamles By, juni 48 Øresundshosp, okt 48 Bispebjerg Hosp psyk og børnesyg afd, april 49 vikar kand Frdbg Hosp neurol afd, maj 49 Bispebjerg Hosp rtg afd, juni 49 assist Frdbg Hosp psyk afd, jan-dec 50 årskand Anstalten Herstedvester, juli 50 læge Samv Sygek Kbh, nov 52 vikar Sygek fys klin, maj-juni 53 vikar 2'rsi Anstalten Herstedvester, sept 53 vikar assist Sundby Hosp kir poliklin, jan 54 Finseninst med afd, febr 54 Sundby Hosp kir poliklin, jan 55 2'assist Kbh Kommunehosp med poliklin, febr 57 kand Rigshosp pæd afd, maj 57 2'assist Kbh Kommunehosp rtg klin, juli-aug 59 vikar rsl KAS Glostrup centrallab, jan-

maj 63 vikar læge SO lab, fra okt 67 prakt Kbh. — Læge natlægevagt jan 51, vikar kand Blegdamsghosp epid afd juli 56. — Studierejse Stockholm 49 (psykiatri og cytokemi); deltaget i kursus i anvendt matematik og fysisk kemi for cand pharm'er Danmarks Farmaceutiske Højskole 60 og 61, kursus i EDB Datacentralen okt 62. — Tidsskr art.

† **Flachs, Israel Henoah**, f 17 okt 12 i Kbh, †18 nov 78 (F: skomagernstr Isak F. og Bertha Gitte Russonik). ~11 juni 44 i Lund, Sverige Ebba Stampe Munck, f 23 sept 15 i Middelfart (F: civiling Christian Stampe M. og Asta Hansen). — St 32 V Borgerdyd, cand V 41. — Marts 41 turnus Kbh Kommunehosp afd II og I, april 42 vikar kand sst afd II, juni-aug 42 Sct Elisabeth Hosp kir afd, okt 42 vikar assist Sundby Hosp kir poliklin, nov-dec 42 og febr-juli 43 vikar kand Dr Louise Børnehosp, aug 43 Kbh Kommunehosp psyk afd, sept 43 Rigshosp fødeafd B, nov 43-maj 45 sghansættelser Sverige, dec 43-aug 44 skolelæge Dansk skole Lund, juni-aug 45 vikar kand Rigshosp afd for børnesyg, rsl Søværnet, sept 45 vikar Rudolph Bergh Hosp, jan-maj 46 kand Kbh Kommunehosp psyk afd, juli 46-april 47 ambulancelæge, fra juli 47 prakt Vanløse. — Medl best SO nov 55, repr Kbh Lgf nov 55.

***Flachs, Jens Peter**, f 15 febr 46. — Cand V 71. — Prakt Kastrup.

Flachs, Lene, f 7 sept 48. — St 67 Falkonergården, cand V 75. — Dec 75 rsl Hvidovre Hosp med blok, april 76 KAS Glostrup med afd F, maj 78 Ortopædisk Hosp, nov 79 Diakonissestift kir afd B, juni 80 vikar rsl Kbh Kommunehosp psyk afd, sept 80 rsl Hvidovre Hosp gyn-obst afd, fra sept 81 vidensk medarb Sundhedsst afd F. — Medl repr Fayl fra jan 77.

***Flagstad, Karl Edvard**, f 10 juli 47. — Cand V 77.

***Fleckenstein, Peter**, f 7 april 42. — Cand S 69, speciall 79 (diagnostisk radiologi).

Fledelius, Hans Callø, f 9 marts 39 i Hjørring (F: overl, dr med Mogens F. og Thora Callø). ~22 juni 63 fysioterapeut Elisabeth Gade, f 25 aug 38 i Kbh (F: dir Christen G. og Ellen Stefania Heiberg Hansen). — St 57 Hjørring, cand S 65, speciall 77 (oftalmologi), dr med 76. — Aug 65 rsl KAS Glostrup afd F, febr 67 sst afd D, nov 67 Rigshosp afd E, nov 68 sst afd NK, marts 69 kandidatstip sst afd E, marts 72 stip Lægevidensk Forskningsråd, sept 72 1'rsi Blindeinst Hellerup øjenklin, jan 74 univ adj Kbh Univ øjenpatol inst, nov 75 rsl Rigshosp afd E, juli 76 1'rsi sst, aug 79 KAS Gentofte øjenafd, fra nov 79 overl FAC Hillerød oftalmomed afd. — Kons i oftalmol ultralyddiagnostisk Rigshosp afd E. — Forf af: Prematurity and the Eye. Ophthalmic 10-year follow-up of children of low and normal birth weight (disp 76); medl Editorial Board: Acta Ophthalmol fra 79; tidsskr art og foredrag især om oftalmol ultralyddiagnostik og pæd oftalmol. — Medl Dansk Ultralyddiagnostisk Selsk uddannelsesudv 73-79, medl best Dansk Oftalmol Selsk fra 79.



***Fledelius, Inger**, f 21 marts 39. — Cand V 66, speciall 76 (diagnostisk radiologi). — Fra juli 79 overl FAS Frederikssund rtg afd.

Fledelius, Mogens, f 29 april 02 i Horsens (F: adj Jens Christian F. og Emma Petrea Møller). ~ 28 okt 33 i Kbh Thora Callø, f 2 okt 08 i Rødning (F: kreditforeningsdir Paul Anker C. og Maren Thorsmark). — St 20 Horsens, cand S 27, speciall 36 (oftalmologi), dr med 37. — Okt 27-jan 28 vikar Frederikshavn Sgh, marts-aug 28 Hjørring Sgh, okt 28 Rigshosp afd D, nov 28 kand Øresundshosp tub afd, nov 29 rsl Kysthosp Juelsminde, sept 30 turnus Rigshosp afd B og C, sept 31 vikar kand Sct Elisabeth Hosp specialafd og friv tjeneste Rigshosp øjenafd, marts 32 kand Rigshosp øjenafd og vikar sst, dec 32 kand sst neurol afd, juni 33 vikar sst øjenafd, juli 33 Kbh Kommunehosp neurol afd, jan 34 friv assist Finseninst øjenafd, okt 34 3'assist Rigshosp øjenafd, maj 36 2'assist Kbh Kommunehosp øjenafd, april 37 øjenlæge Hjørring Sgh, okt 46-april 72 overl sst. Privat Hjørring. — Øjenlægekons forsorginst Hammer Bakker, Vodskov fra 64. — Prakt Hjørring fra april 37, jernbanelæge april 37-72, prakt øjenlæge Skagen 73-80; censor tentamen i oftalmol Århus Univ 52-72. — Studierejse Schweiz 47-49. — Forf af: Om Keratitis parenchymatosa. Studier over experimentel Kanisynfilis (disp 37); tidsskr art. — Medl best Provsjøjnlægernes Org 46-60.



***Fledelius, Poul Wartou**, f 3 dec 31. — Cand S 75.

***Flejsborg, Hanne**, f 13 marts 54. — Cand S 80 Odense.

Flensborg, Erhard Winge, f 13 nov 12 i Roskilde (F: boghdrlr Andreas Nikolaj F. og Cecilie Marie Winge). ~ 3 juli 37 i Charlottenlund Inga Lund, f 17 marts 12 i Kbh (F: maleren Aage Carl Gustav L. og Christence Otilia Christensen). — St 30 Roskilde, cand S 37, speciall 50 (pædiatri), dr med 44. — Okt 37 turnus Sct Maria Hosp Roskilde, sept 38 rsl Næstved Centralsgh med afd, juni 40 kand Sundby Hosp børneafd, okt 41 Blegdamshosp, marts 42 Rigshosp børneafd, okt 42 klin assist sst, dec 43 2' rsl Børnehosp Fuglebakken, okt 45 1' rsl Rigshosp børneafd, nov 48 1' rsl Børnehosp Fuglebakken, juli 50 overl Børnehosp Martinsvej, maj 55 overl Blegdamshosp børneafd, fra april 71 overl Rigshosp børneafd. — Rsl Hæren maj-juni 39, assist læge Børneplejestat okt 43-jan 45, leder børneastmaklin Rigshosp dec 43-marts 49, chef Kbh Komm Børneastmaklin Dr Louise Børnehosp marts 49-dec 61, visit og tilfs læge Drk Astmasan Kongsberg Norge fra febr 52. — Studierejse Stockholm 45 (allergi), USA 46 (pædiatri og allergi). — Forf af: Ventrikelsekretionen hos normale og syge Spæd- og Småbørn. Undersøgelser med fraktionerede Histaminprøver under kunstig søvn (disp 44); tidsskr art. — Medl med Studenterråd 33-35, form 34-35, medl best Dansk Selsk for Allergiforskn 46-47, Dansk Pæd Selsk 50-52, Nordisk Pæd Selsk 51-62. — Slægtslitt: Otto Jørgensen og H. Hjorth-Nielsen: Slægten Flensborg (Flensborg) fra Horsens, 1942.

***Flensborg, Lea**, f 5 april 45. — Cand V 76 Odense. — I Sverige.

Flensted-Jensen, John, f 2 sept 39 i Charlottenlund (F: lærer Erik F.-J. og lærer Elise Schmidt). ~ 28 marts 70 i Kbh sygeplejelærer Gerda Margareta Hansen, f 28 juni 40 i Kbh (F: ing Gunnar Christian H. og Gertrud Margareta Scharnweber). — St 61, cand V 70. — Febr 70 rsl Skanderborg Sgh med afd, maj 71 Ålborg Sgh Syd med-nefrol afd, juni 72 Ålborg Sgh Nord pæd afd, dec 72 sst med gastroent afd, jan 73 sst anæst afd, okt 73 Uddevalla Las ortopæd kir afd, Sverige, jan 74 Nyborg Sgh kir afd, marts 74 Ringsted Sgh kir afd, marts 75 Kalmar Las gyn afd, juli 75-aug 77 Musema Hosp med-kir afd, Burundi, Afrika, dec 77-juli 78 FAS Frederikssund kir afd, sept 78 Musema Hosp med-kir afd, sept 80 rsl Ringe Sgh, nov 80 Odense Sgh dermato-venerol afd I, marts 81 sst med afd C. — Deltager kursus i tropemed Inst de Medicine Tropicale, Antwerpen okt 74-febr 75.



Flensted-Nielsen, Jørgen, f 15 maj 26 i Århus (F: landinsp Alfred Svend N. og Gudrun Flensted). ~ 28 dec 52 i Århus Bente Andersen, f 18 juli 32 i Århus (F: afdelingschef Gunnar Thagaard A. og, Elna Nancy Jungløv). — St 45 Århus, cand S 54. — Okt 54 turnus Herning Centralsgh, okt 55 kand Ebeltoft Sgh, okt 56 2' rsl sst, dec 57 prakt Århus, 75 institutionslæge socialmed døgninst Århus amts forsorgshjem Østervang, fra jan 80 klinikchef sst. — Medl kursusledelsen for årlige kurser om alkoholisme i Vingsted fra 80. — Tilfs læge Århus amts forsorgshjem okt 61-75. — Tidsskr art om alkoholisme. — Medl best Lkf for Århus og omegn 59-61, form sygekasseudv 62-70, medl jyske centraludv 62-68, repr Dadl 62, medl repr og best P. L. O. 67-72, medl samarbejdsudv Danmarks forsorgshjem 70, form Sammenslutningen af læger ansat ved Danmarks forsorgshjem og tilsvarende institutioner fra 74.



***Fleron, Finn Wedel**, f 10 juli 52. — Cand S 78.

***Flindt, Poul Ludvig**, f 2 okt 11 i Øksendrup (F: stationsforst Peder Johan Christian Hansen og Hilda Andrea Flindt) (nvf 57). ~ 2 okt 42 i Kbh Alice Nielsen, f 23 april 21 i Kbh. — St 29 Svendborg, tandlægeeks 32, cand S 48, dr med 57. — 32-34 tandlægeassist, 34-40 prakt tandlæge Fakse, fra 40 Gentofte, turnus KAS Gentofte, maj 50 vikar Diakonissestift afd B, juni 51 kand Frdbg Hosp afd F, febr 56 Bispebjerg Hosp rtg afd, sept 57 2' rsl KAS Gentofte rtg afd, juli 62-marts 81 kredslæge Kbh. — Studieophold Bruxelles 54. — Forf af: Sexuallhormonernes indflydelse på vaginalsekretet (disp 57); tidsskr art.

***Flindt, Thorbjørn**, f 20 april 28 i Kbh. — St 47 V Borgerdyd, cand S 54. — Febr 55 vikar turnuskand Centralsgh Holbæk kir afd, maj 55 kand Haslev Sgh, aug 57 Amtssgh Ringkøbing, dec 57-okt 58 Militærhosp, vikariater, natlæge Kbh, fra jan 61 prakt Kbh.

Flindt-Egebak, Per, f 25 sept 35 i Kbh (F: politikommissær Hans Povl Andersen og Ingeborg Egebak) (nvf 72). ~ 25 aug 62 på Frdbg sygeplejelev Inge-Lise Flindt, f 7 marts 39 i Kbh. — St 54 Efterslægt, cand V 61, speciall 69 (neurologi). — Febr 61 turnus FAC Hillerød afd B og A, febr 62 vikar KAS Glostrup afd D, april 62 rsl Forsvaret, marts 63 kand Stats-hosp Nykøbing Sj, sept 63 2' rsl sst, marts 64 kand Odense Amts og Bys Sgh neurokir afd U, dec 64 sst med afd M, febr 66 sst neurol afd N, sept 67 1' rsl sst, okt-dec 67 under orlov ansat Rigshosp klin neurofysiol inst, april 69-marts 70 1' rsl Kolonien Filadelfia, marts 68 lektor i neuroanat Odense Univ anat inst, april 70 aman sst, fra april 74 lektor sst. — Lærer i autoradiografi isotopkursus Odense Univ 75-76, i neuroanat, neurofysiol og neuromed Skolen for Ergo- og Fysioterapeuter, Odense 76-77. — Rejseleder på Rhodos for Dansk Epilepsiforening 66. — Deltager isotopkursus Odense Univ 74, studierejse Max Planck Inst, Göttingen 79. — Forf af: Opgaver i neuroanatomi, 1-4 udg 1970-80; tidsskr art om neurol og neuroanat emner. — Tillidsmand Fayl og medtillidsmand Odense Sgh 70-74; deltager kongr i neuroanat Lyon 72, Europ Neuroscience Assoc Congr Firenze 78, Rom 79, Liège 81.



***Flindt-Hansen, Erik**, f 15 jan 20 i Øksendrup (F: stationsforst Peder Johan Christian Hansen og Hilda Andrea Flindt). ~ 16 febr 46 i Kbh Esther Eppelmann, f 8 marts 24 i Kbh (F: nådler Benzion E. og Rissia Salmonova Levortov). — St 39 Svendborg, cand V 46. — Marts 46 turnus KAS Gentofte afd F og H, marts 47 vikar turnuskand Holstebro Centralsgh med afd, aug 47 fast kand Militærhosp med afd, okt 48-sept 49 kand Frdbg Hosp afd E, fra dec 49 prakt Odense.

***Flindt-Hansen, Peter**, f 3 nov 51. — Cand V 78.

Flink-Olsen, Marian, f 9 aug 49 i Nørresundby (F: manufakturhdr Walther William Carl F.-O. og Anna Lise Kristensen). ~ 6 jan 79 i Hillerød læge Kai Rozarth. — St 68 Frederiksborg, cand S 76. — Juni 76 vikar rsl FAC Hillerød parenchymkir afd, maj 77 rsl sst ortopæd-kir afd, marts 80 turnus sst med afd B, sept 80 rsl Rigshosp ortopæd-kir afd Ø. — Deltager ortopædkir kurser Århus 80, England 81.



***Flint-Hansen, Henrik**, f 3 dec 53. — Cand V 81 Odense.

***Flintholm, Jørgen Høegh**, f 30 nov 46. — Cand V 76.

Flodgaard, Dorthe-Lise Leth, f 11 april 38 i Århus (F: civiling, dr techn Peter Holger Leth Pedersen og Gerda Anna Vinther). ~ 10 sept 60 i Kbh læge Hans Jacob F. — St 57 Nørre Gym, cand V 65, speciall 77 (gynækologi og obstetrik). — Marts 65 vikar rsl Rigshosp fødeafd A og gyn afd I, sept 65 turnus KAS Gentofte afd B, marts 66 sst kir afd R, juli 66 rsl sst gyn-obst afd G, dec 68 sst rtg afd, maj 69 sst kir afd D, jan 71 sst



patol inst, juli 71 vikar rsl Rigshosp neonatal afd GN og børneafd G, okt 71 rsl sst gyn-obst afd Y, febr 72 kursist Øresundhosp gyn-obst afd, febr 73 Rigshosp gyn-obst afd Y, marts 74 rsl KAS Gentofte anæst afd, juni 74 vikar 1' rsl sst, juli 76 1' rsl sst, fra sept 79 prakt speciall Frdbg. — Læge Foren for Familieplanlægning fra jan 70. — Tidsskr art.

Flodgaard, Hans Jakob Hem, f 17 dec 36 i Næstved (F: gårdejer Jakob Karl Christian F. og Johanne Christine Hem). ~ 10 sept i Kbh læge Dorthe F. — St 55 Næstved, cand V 63, dr med 76. — Marts 63 turnus Rigshosp afd B og C, april 64 vidensk assist Kbh Univbiokem inst, dec 64 kandidatstip, fra aug 72 lektor sst. — Forf af: Uorganisk pyrofosfat i stofskiftet hos højere dyr. Termodynamiske målinger in vitro og analytiske bestemmelser in vivo (disp 76); tidsskr art.



***Floding, Aage**, f 29 dec 16 i Kbh (F: cand pharm Mario Lauritz F. og Ellen Flamand). ~ 28 jan 45 i Hjørring Jytte Gindrup, f 12 maj 19 i Hjørring (F: forretningsfører Otto Emil Joachim G. og Kirstine Hjortenberghansen). — St 36 Østersøgade, cand V 43. — Marts 43 turnus KAS Gentofte afd B og A, marts 44 vikar kand sst afd A, sept 44 Herning Centralsgh kir afd, febr 45 kand Svendborg Sgh kir afd, febr-juli 46 assist og vikar distrlæge Norge, okt 46-maj 47 læge hvalfangerekspektion til Sydishavet, aug-okt 46 vikar, surnum kand Kbh Kommunehosp øjenafd, 2' rsl Slagelse Centralsgh rtg afd, okt 48 rsl FAS Esbønderup, nov 49-nov 51 Ringsted Sgh, fra nov 51 prakt Præstø. — Skolelæge.



***Flou, Tom**, f 16 juni 45. — Cand V 81.

† **Fly, Alfred**, f 7 maj 01 i Rønbjerg, † 11 april 70 i Kerteminde (F: gårdejer Peter F. og Mette Marie Jensen). ~ 14 aug 32 i Kolding Emilie Marie Knudsen, f 21 juli 05 i Kbh (F: næstform DSB Knud Jensen K. og Marie Bach). — St 22 priv, cand S 29. — Juli 29 vikar Frdbg Hosp, okt 29 aman og vikar, jan og april 30 skibslæge ØK, juni 30 vikar Frdbg Hosp, nov 30-juli 31 rsl Sønderborg Sgh, marts 32 rsl Varde Sgh, jan 34-sept 67 prakt Kerteminde, privat sst. — Konst sghlæge Kerteminde april 34, sghlæge sst dec 35-dec 67, konst læge komin Sygehjem dec 35, visit læge 47. — Byrådsmedl 43-50.

***Flygenring, Jytte Johanne**, f 21 jan 27 på Frdbg (F: driftsleder Harry Edvard F. og Elly Tersløv). — St 45 Øregård, cand S 52, speciall 66 (psykiatri). — Sept 52 turnus Århus Amtssgh, sept 53 kand sst kir afd, sept 54 Århus Kommunehosp tub afd og Centralstat, aug 56 Statshosp Risskov, juni 60 2' rsl Statshosp Glostrup, okt 62 1' rsl sst, maj 64 rsl KAS Gentofte neurol afd, april 65 1' rsl Rigshosp afd O, jan 67 ass overl Statshosp Glostrup afd P, nu overl Justitsmin undersøgelsesklin Kbh. — Suppl IR.

***Flytkjær-Hansen, Jens**, f 2 febr 45. — Cand S 70.

Flytlie, Knut Terje, f 1 juli 44 i Hommelvik, Trondheim, Norge (F: chauffør Sverre Kobberø og Astrid Bigseth). ~ 11 okt 69 i Vejle klinikassistent Jette Mindedahl Stoustrup, f 3 febr 50 (F: assurandør Kaj Mindedahl S. og Ellen Johanna Diederichsen). — St 64 Trondheim, cand S 71 Mainz, dansk jus 72. — Aug 71 rsl Tarm Amtssgh med og kir afd, jan 73 Herning Centralsgh rtg afd, maj 73 sst pæd afd, febr 75 aman Grindsted, juli 76 kompraksis sst, fra febr 78 prakt Vejle. — Vikar rsl Jysk Nervesan Vejlefjord 2 mdr 75. — Deltaget i kursus i manuel med 76-77, i med allergiske sygd. — Medl praksisudv Vejle Amt fra 81.



Flyvbjerg, Ejgil, f 3 jan 44. — Kemotekniker 66, st 70 Statens Kursus, cand V 76. — Febr 76 vikar rsl Frdbg Hosp klin-kem afd, maj 76 Kalundborg Sgh med afd, aug 76 rsl Næstved Centralsgh langtidsmid afd Vordingborg, april 77 1' rsl Svaneparken pæd afd, dec 77 vikar rsl Haslev Sgh, maj 78 FAS Hørsholm kir afd, nov 78 rsl Amtshosp Nykøbing Sj psyk afd, juni 79 vikar rsl Ringsted Sgh med afd, fra okt 79 skolelæge Augustenborg, Nordborg Sydals kommuner. — Underviser i infektionspatol Hvidovre Sygeplejeskole 74-76, i anat og fysiolog Amtshosp Nykøbing Sj 78-79. — Vagtlæge Vordingborg 76-79. — Deltager kursus i almen med 80, instruktørkursus i sundhedspædagogik 80. — Tidsskr art.

Fløystrup, Anton, f 29 april 13 i Kbh (F: dr med Gustav F. og oversygepl Cecilie Marie Jørgensen). ~ 18 april 40 i Kbh baronesse Brita Barbro Minna Elisabeth Lilliecreutz, f 26 jan 18 i Gentofte (F: godsejer, baron Hans-Henrik L. og Astrid Johanne Louise Arnborg). — St 33 priv, cand S 42, speciall 50 (klinisk kemi og laboratorieteknik), 53 (fysiurgi), dr med 52. — Jan 43 turnus Sundby Hosp, jan 44 kand sst med afd, juli 44 Rudolph Bergh Hosp, jan 45 vikar Øresundshosp, marts 45 Sundby Hosp kir poliklin, april 45 kand Finseninst med afd, marts 46-jan 55 vidensk assist sst lab, jan-dec 48 kand Sundby Hosp med afd, febr 49 Blegdamshosp epid afd, maj 49 lægeassistent Finseninst med poliklin, jan 50 kand Kbh Kommunehosp fys afd, nov 50 assist sst kir poliklin, juli 51 sst fys afd, sept 52 midlertidig 1' rsl Blegdamshosp, jan 53 2' rsl Kbh Kommunehosp fys afd, nov 53 1' rsl Finseninst med afd, sept 58 2' rsl KAS Gentofte fys afd, juli 61 1' rsl Ortopædisk Hosp fys afd, okt 66 overl Kbh Kommunehosp fys afd, fra jan 70 overl Fysiurgisk Hosp Hammel. — Underviser i rheumatol WHO-kursus Kbh 59, lærer og censor ved Terapiassistentens skolen Århus Univ 71-79. — Leder Finsenlab klin afd april 46-jan 48, afdlæge Samv Sygek fys Klin Østerbro jan 55, assist læge Direk for Sygekassevæsenet okt 59, prakt speciall Kbh 57, Hellerup 59. — Studierejser Stockholm 47 (perifer kredsløbssygd) og 48 (rheumatol), England 59 (revalidering), Tyskland og Holland 69 (revalidering). — Forf af: Studier over det autonome nervesystems forhold hos patienter med polyarthrits chronica (disp 52); talrige tidsskr art om hæmatol, rheumatol og rehabilitering, klin kemi og klin og fysiolog undersøgelse ved perifer kredsløbssygd. — Slægtslitt (mødrene): Otto Jørgensen; Jens Jørgensen og Karen Kirstine Møller til Katholm og Tyrregaarden i Følle, deres Forfædre og Efterkommere, 1918.



† **Fløystrup, Gustav**, f 12 sept 1884 i Kbh, † 21 marts 75 (F: prof, overl, dr med Anton F., † 1 aug 26, og Elsie Mikkelsen). ~ 1° 18 april 12 i Kbh Cecilie Marie Jørgensen, f 26 marts 1881 i Hals, † 13 febr 31 i Kbh (F: proprietær Jørgen Mørch Secher J. og Ane Kirstine Elsie Als); 2° 23 sept 38 i Kbh cand pharm Edith Marie Saabye Wiggers, f 31 juli 1895 i Svendborg (F: klædefabr Frederik Georg W. og Ovine Emilie Saabye). — St 03 Metropolitan, cand S 10, speciall 19 (intern medicin, hjerte- og lungesygdomme), dr med 20. — Okt 10 turnus Kbh Kommunehosp, marts-juni 11 2' assist Kbh Poliklin afd A og juli 11-okt 13 1' assist sst, april 12-marts 13 klin assist Kbh Kommunehosp afd II, sept 13-aug 14 kand Bispebjerg Hosp afd C, okt 14 assist Øresundshosp tub afd, april 15 Rigshosp poliklin, juli 16 2' rsl sst afd A, okt 17-okt 21 1' rsl sst, jan 22-febr 41 afdlæge Frdbg Poliklin, fra maj 12 prakt Kbh, privat Kbh. — Lærer Rigshosp Sygeplejeskolen jan 20-juni 25. — Visitor Kbh Kommunehosp april 22-marts 32, læge Klokkeren jan 22-juni 29, læge livsforsikringsselsk Hafnia okt 26, Livs- og Genforsikringsk Dana febr 27. — Studierejser London 20 og 35. — Forf af: Studier over Atrieflimmrens Patogenese (disp 20); tidsskr art. — Medl kom til Bedømmelse af mindre gode Liv febr 27.

Fløystrup, Michael Gram, f 21 aug 48 i Kbh (F: overl, dr med Tage F. og Anne Louise Gram). ~ 2 aug 75 i Slagelse sygepl Else Marie Kolber Larsen, f 26 juni 54 i Slagelse (F: murerstr Viggo Carl Vilhelm L. og Mary Colber Hansen). — St 66 Lyngby, cand V 73, ECFMG 73. — Febr 73 rsl Slagelse Centralsgh kir afd, nov 73 rotant sst anæst afd, febr 74 Ortopædkirurgisk Sgh Sorø, maj 74 Slagelse Centralsgh kir afd, nov 74 sst med afd, maj 75 sst psyk afd, maj 75 sst pæd afd, febr 76 sst øreafd, april 76 Underlægeskole, juli 76 vikar rsl Slagelse Centralsgh med afd, nov 76 rsl Flyvevåbnet, juli 77 vikar rsl Slagelse Centralsgh gyn afd, okt 77 aman Sorø, fra april 78 prakt sst. — Medl efteruddannelsesudv Vestsjællands Lkf fra jan 74. — Slægtslitt: Otto Jørgensen; Jens Jørgensen og Karen Kirstine Møller til Katholm og Tyrregaarden i Følle, deres Forfædre og Efterkommere, 1918; (mødrene): Stamtavle over Familien Gram, 1882.



Fløystrup, Tage, f 12 april 19 i Kbh (F: dr med Gustav F. og Cecilie Marie Jørgensen). ~ 31 aug 44 i Kbh Anne-Louise Gram, f 25 okt 22 i Kbh (F: prof, overl, dr med Hans G. og Ellen Hansen). — St 37 Ø Bergerdyd, cand S 44, embeds-lægeeks 54, speciall 54 (intern medicin), 59 (lungesygdomme, lung tuberkulose), dr med 53. — Aug 44 turnus Bispebjerg Hosp afd B og D, aug 45 kand Finseninst med afd, okt 45 kand Øresundshosp tub afd, marts-juni 46 Sct Elisabeth Hosp med afd, aug 46 vikar kand Militærhosp med afd, sept 46 kand Bispebjerg Hosp psyk afd, april 47 De Gamles By, marts 48 Blegdamshosp epid afd, aug 48 Rudolph Bergh Hosp, jan 49 Sundby Hosp børneafd, juli 49 Rigshosp neuromed afd, jan 50 vikar helårskand Sundby Hosp med afd, maj 50 helårskand Kbh Kommunehosp afd III, febr 51 3' assist sst med poliklin, sept 51 1' assist sst, dec 51-maj 54 2' rsl Sundby Hosp med afd, juni 54 vikar 2' rsl KAS Lyngby, okt 54 kand Avnstrup San, juni 55 2' rsl sst, juni 56 1' rsl sst, okt 57 1' rsl Øresundshosp tub afd, okt 59 overl Åbenrå Tub Hosp og tub stat, fra sept 62 KAS Lyngby lungemed afd og Kbh amts lungeklinikker. — Friv assist Statens Seruminst aug 45-juni 46, lægesekr



Sundhedsst jan 52-maj 54; assist Centralstat for Tub Bekæmp juni 56-april 57, sept 57-sept 59. — Studierejse Stockholm 50, deltager Course in Advanced Thoracic Medicine, London 80. — Forf af: Undersøgelser over proxanthopterin, en pteinforbinding i urinen. Relationen til andre pteinforbindinger, samt udskillelsesforholdene hos normale og ved forskellige blodsygdomme (disp 53); tidskr art. — Medl best Dansk Tuberkulose-lægeselsk 59-66, næstform 63-66, medl best Centralbiblioteket for Tuberkulosepatienter 65-77, medl kom Dansk Tub Index fra 65, medl Sundhedsst § 14-udv fra 73, tilf speciallægenævnet (med lungesygd) fra 75; deltager nordiske og int kongr og symposier vedr intern med, lungemed og lungecancer. — Slægtslitt (mødrene): Otto Jørgensen; Jens Jørgensen og Karen Kirstine Møller til Katholm og Tyrregaarden i Følle, deres Forfædre og Efterkommere, 1918.

† **Fock, Ejnar**, f 15 marts 1896 på Frdbg, † 25 dec 71 i Fuglebjerg (F: dir Valdemar F. og Hedvig Jansen). ~ 27 jan 23 i Skagen Karen Munk Wilhjelms, f 4 nov 1897 i Firenze, Italien (F: maleren Johannes W. og Johanne Marie Munk von Klöcker). — St 14 Schneekloth, cand V 22. — Febr-april og aug 22 aman, sept 22 rsl Esbjerg Centralsgh, okt 24 turnus Rigshosp afd A og D, okt 25 kand KASF kir afd, juli 26 Rigshosp dermatol afd, nov 26 prakt Skælskør og sghlæge sst, febr 32-okt 71 prakt Fuglebjerg, privat sst. — Skolelæge aug 61-68.

Fock, Vagn, f 8 juni 17 i Kbh (F: postmstr Aage F. og Hedvig Marie Johanne Grøndahl). ~ 3 aug 46 i Nykøbing M Inger Nordentoft, f 4 maj 27 i Nykøbing M (F: overl Jacob N., † 21 marts 54, og Ellen Karoline Halgreen). — St 37 Stenus, cand V 45, speciall 71 (oftalmologi). — Marts 45 vikar turnuskand Nykøbing M Sgh, juli 45 turnus Skive Sgh, juli 46 vikar kand Nykøbing M Sgh, okt-nov 46 Slagelse Centralsgh med afd, febr 47 kand Holstebro Centralsgh med afd, sept 47 Århus Kommunehosp med afd, febr 48 sst børneafd, nov 48 Fødselsanstalten Jylland, jan 49 aman, april 50 prakt Nr Snede, aug 66 rsl Århus Kommunehosp afd S, marts 67 Ålborg Sgh Syd øjenafd, febr 69 rsl Odense Sgh øjenafd, april 70 kursist sst, fra aug 71 prakt speciall Horsens. — Fængselslæge fængselsafd Nr Snede og skolelæge 56-66. — Medl § 23 stk 4 udv Lkf for Vejle Amt 73-77, medl best Lkf for Vejle Amt 75-77.



Fode, Kirsten Merete, f 4 april 49 i Århus (F: øjenlæge Frank Eisum og Ellen Johanne Koch). ~ 17 maj 73 i Vejlbj arkivar, mag art Henrik Fode, f 26 juli 46 i Randers (F: speditør Arne Grabow F. og Inger Baunsgaard). — St 68 Århus, cand S 76 Århus. — Dec 76-febr 77 vikar rsl Århus Kommunehosp pæd afd L, maj 77 sst kir afd L og K, juni 77 sst neuropatol afd, sept 77 sst neurokir afd GS, jan 78 sst thoraxkir afd T, juni 78 sst patol inst, sept 78 rsl Randers Centralsgh patol inst, nov 79 turnus sst kir afd K, nov 79 sst med afd M, maj 80 vikar sst med afd P, sept 80 Århus Kommunehosp neurokir afd GS, jan 81, sst gyn-obst afd Y, maj 81 rsl sst neurokir afd GS.



***Fodstad, Harald**, f 4 sept 40 i Norge. — Cand 67 Schweiz, dansk jus 75, speciall 78 (neurokirurgi).

Fog, Christian Vilhelm Munthe, f 10 dec 20 i Kbh (F: overl Reinhold Munthe F. og Erna Frederikke Bertha Augusta Schönheyder). ~ 2 aug 47 i Hellerup Tove Elise Dreyer, f 31 maj 27 i Kbh (F: overtlæge Børge D. og Aase Marie Henriette Brandt). — St 39 Metropolitan, cand S 46, speciall 59 (oto-rhino-laryngologi), dr med 55. — Okt 46 turnus Kbh Kommunehosp afd III og I, sept 47 kand Militærhosp kir afd, juli 48-jan 49 team-læge DrK Tub kampagne Tyskland, okt 49 leder af BCG-stat Madras, Indien, dec 49 fast kand Kbh Kommunehosp afd I, dec 50 2'rskir Sct Elisabeth Hosp, marts 52 friv assist Kbh Univ inst for almen patol, aug 53 assist Kbh Kommunehosp øreafd, nov 56 kand KAS Gentoft øreafd, april 57 2'rsl sst, dec 58 1'rsl sst, fra marts 63 overl Slagelse Centralsgh øreafd. — Studierejse Würzburg 60, Nejmegen 73 (otokir), Barcelona 72 (rhinol). — Forf af: Om reduktion af tarmfloraen. Særlig med henblik på den præoperative behandling af patienter med lidelser i colon eller rectum (disp 55); tidsskr art og foredrag om abscess cerebri, hypofysesectomi samt oto-rhino-laryngol emner. — Medl best Dansk Oto-Laryngol Selsk 65, form 69-71, medl A-kursusledelsen fra 78, form Dansk Otokir Foren fra 80; deltager British Academic Conf in Otolaryngology Oxford 67, Birmingham 79, nordiske oto-rhino-laryngol kongr. — Slægtslitt: H. R. Hiort-Lorenzen: Slægten Fog, 2 udg 1906; (mødrene): Danske Patricier Slægter I, 1891.



***Fog, Dorthé**, f 3 febr 51. — Cand V 79 Århus.

***Fog, Elin Harriet**, f 26 okt 03 i Ivigtut (F: ing Edward Freddy Edwards og Ingeborg Basse). ~ 24 febr 32 i Kbh prof, overl, dr med Mogens F. — St 22 Hellerupgård, cand V 30, speciall 38 (pædiatri). — Marts 30 kand Århus Kommunehosp, nov 30 Blegdamshosp, sept 31-aug 32 Alm Hosp, nov 32-okt 33 turnus Rigshosp afd B og D, juni 34 vikar kand sst børneafd, sept 34 kand Dr Louise Børnehosp, marts 35 Rigshosp børneafd, okt 35 2'rsl Sundby Hosp børneafd, nov 37-maj 38 kand Kbh Kommunehosp, sept 41 assist Dr Louise Børnehosp 3'poliklin, dec 41 ledende læge Rigshosp poliklin for børnesyg, sept 43 1'rsl sst børneafd, maj 45 ledende læge børneplejestationer Gentoft komm, aug 49-sept 70 skolelæge Kbh, privat Charlottenlund. — Kons i pæd Mødrehjælpen 49-73. — Ledende læge Rigshosp småbørns- og spædbørnstat 49-52.



***Fog, Eva**, f 25 juli 42. — Cand S 73.

† **Fog, Johannes Rohde**, f 5 marts 1882 i Øls, † 26 marts 79 (F: sognepræst Johannes F. og Agnes Christiane Frederikke Rohde). ~ 26 okt 10 i Horbelev Esther Munkebo, f 5 nov 1884 i Lem, † 26 juli 57 i Tisvildeleje (F: sognepræst Niels Christian M. og Magda Porep). — St 1900 Schneekloth, cand V 10, speciall 18 (obstetrik), embedslægeeks 30. — Marts 10 vikar og aman, dec 10 kand Rigshosp afd A og C, dec 11-febr 12 Blegdamshosp, april 12 Kbh Kommunehosp afd IV og VI, dec 12 Rigshosp fødeafd B, dec 14 Bispebjerg Hosp afd A, febr 16-jan 19 assist Kbh Kommunehosp kir poliklin, maj 17-april 19 assist sst patol-anat inst, dec 17-dec 18 rsl Garnison Sgh kir afd, nov 18-jan

19 skibslæge Krigsfangetransport, juli 20-febr 21 rsl Garnison Sgh kir service, marts 21 2'assist Retsmed Inst, maj 23-31 1'assist sst, jan 31-marts 52 kredslæge Slagelse, april 31-dec 61 prakt Slagelse, privat Bagsværd. — Skibslæge Skandinavien-Amerika-Linjen 22, visitator Kbh Kommunehosp juni 16-maj 20, konst retslæge okt 24-juni 25, prakt Kbh okt 18-dec 30. — Studierejser Paris 20 (obstetrik), Wien 25 (retsmed). — Red af: Embedslægen 38-46; medred af: tidsskr for DrK 20-41; tidsskr art. — Form Landsforen Kræft Bekæmp lokalafd 31-61, med hovedbest 45-51, med best Embedslægeforen 33-46, Dadl hyg kom 45-53, DrK Slagelse afd 53-61, form Civilforsvarsforbundet Slagelsekreds 53-60. — R 49. — Slægtslitt: H. R. Hiort-Lorentzen: Slægten Fog, 2. udg 1906; G. Bützow-Rohde. (Mødrene): Stamtavle over slægten Rohde, 1955 (dupl).

*Fog, Johannes Evald, f 22 marts 45. — Cand V 73 Århus.

Fog, Jørgen, f 20 jan 26 på Frdbg (F: prokurist Cai F. og Inger Olesen). ~ 1° 27 febr 54 i Ordrup Hanne Eleanor Vestergaard, f 30 marts 30 i Ordrup (F: læge Hagbard V., † 13 marts 42, og Eleanor Ingeborg Caroline Bruun), æ opl 72; 2° 15 okt 77 i Kbh tegner Else-Marie Storgaard Madsen, f 24 nov 42 i Silkeborg (F: lektor Bjarne M. og Hanna Nørager). — St 44 Metropolitan, cand V 55, speciall 66 (diagnostisk radiologi). — Febr 55 turnus Bispebjerg Hosp afd B og D, febr 56 årskand Diakonissestift afd A, april 57 kand Rudolph Bergh Hosp, nov 57 praksisvakt, dec 57 kand Bispebjerg Hosp afd E, juni 58 årskand sst rtg klin, april 60 2'rsll sst, maj 61 sst neuroradiol afd, febr 64 1'rsll sst, dec 64 1'rsll Rigshosp neuroradiol afd, fra juli 69 overl Frdbg Hosp rtg afd. — Prakt speciall Frdbg fra juli 70. — Deltager i radiolog kongr Paris 67, Tokyo 69, Amsterdam 71. — Tidsskr art om radiol spec neuroradiol emner.



*Fog, Jørgen, f 16 marts 34 i Lundby (F: prof, dr med Mogens F. og læge Elin F.). ~ 1° 2 nov 57 i Kbh Anna Elise Frederikke Christiane Johansen, f 11 sept 36 i Kbh (F: kunstmaler Svend J. og Ragna Poulsen) æ opl 61; 2° 3 dec 65 Helen Francis (F: overl, dr med Torben F. og Ida Helene Winberg Pedersen). — St 52 Metropolitan, cand V 63. — Febr 63 rsl Kbh Kommunehosp dialyseafd, april 64 Sct Joseph Hosp med afd, sept 65 Kbh Kommunehosp kir afd, marts 66 Sct Joseph Hosp kir afd, jan 68 klin assist Rigshosp med afd P, jan 72 kredslæge Kbh og Frdbg, okt 74 overl Sundhedsst, fra 79 bistsandsattaché Danida missionen, New Delhi, Indien. — Lærer kursus i almen med Odense Univ 72 og 73, underviser i arbejdsmed Nordjyllands Lkf efteruddannelseskursus sept 73, lærer Børneforsorgens fortsættelsesseminarium 72 og 73. — Vikar tilsl læge Mødrehjælpen Spædbørns Observationshjem 64-73, vagtlæge Kbh 67-70, lægelig sekr Dadl uddannelseskom 69-70, lægelig sekr Indenrigsmin arbejdsgruppe vedr sygehusvæsenets planlægning 69-70, deltidsansat Dansk Tub Index 72-73; censor i socialmed Den Sociale Højskole 72-74, bedriftslæge KTAS fra aug 73. — Red af: Yngre Læger (i: Ugeskr Læger) 69-70; tidsskr art. — Medl med studenterråd Kbh Univ 57-62, form 60-61, medl repr Fayl 33-70, form best sst 64-68, medl AS forretningsudv 65-68, medl repr Dadl 64-70, form hovedbest 70-74; medl studienævnenes fællesudv vedr ny studieordning de lægevidenskabelige fakulteter Kbh og Århus 61-62, medl de lægevidenskabelige fakulteters udv vedr evt ændring af lægeuddannelsen i Danmark 62-64, bisidder Sundhedsst specialistnæv 65-66, medl fællesudv vedr vidensk arbejde ved sygehusene (Sygehusforen i Danmark m v) 65-67, medl normeringsudv for oprettelse

af lægestillinger (Sygehusforen i Danmark m v) 65-68, medl udv vedr rationalisering af lægearb ved sygehusafd (Sygehusforen i Danmark) 65-69, medl Dansk Kir Selsk udv til reorganisering af speciallægeuddannelsen i kir 69-70, medl Undervisningsmin udv vedr stillingsstrukturen ved univ og højere læreanstalter 69-70, medl Sundhedsst udv vedr videreuddannelsen i alm med 70, medl Sundhedsst udv vedr undersøgelse for urinvejsinfektion i forbindelse med forebyggende helbredsundersøgelse af svangre 71, medl Socialmin udv vedr det lokale samarbejde mellem social- og sundhedsvæsenet (Wechselmann-udv) 72, medl Socialmin udv vedr den offentlige sygesikring 72-73, medl Undervisningsmin udv vedr evt ændring i stillingsstrukturen ved univ og de højere læreanstalter 73, medl Undervisningsmin udv til undersøgelse af den sygdomsforebyggende indsats 73, form Dadl, DA og LO udv vedr den fremtidige bedriftsundhedstjeneste i Danmark 73, vicepræs Kræftkom 71-74, medl hovedbest Landsforen til Kræft bekæmp 71-74, medl hovedbest Landsforen til Bekæmp af Dissemineret Sclerose 71, medl speciallægekomm under Sundhedsst 73, medl præsidium og best Den Afrikanske Lægefond 72, dansk repr EF-kom udv af højsttænde embedsmænd indenfor sundhedsvæsenet 75, dansk repr EF-kom rådgivende kom vedr lægeuddannelsen 75, medl Nordisk lægemiddelnæv 75-78, medl arbejdsmiljørådet 76, delegeret WHO generalforsamling 76 og WHO europakom 76-78; form eller medl best forskellige legater til støtte af den lægevidenskabelige forskning. — Slægtslitt: H. R. Hiort-Lorentzen: Slægten Fog, 2 udg 1906.

*Fog, Mogens Ludolf, f 9 juni 04 på Frdbg (F: bibliotekar, dr phil Ludolf Emil F. og Emilie Birch). ~ 24 febr 32 i Kbh læge Elin F. — St 22 Metropolitan, cand V 30, speciall 37 (neurologi) dr med 34. — Marts 30 kand Kbh Kommunehosp afd VI, okt 30 sst neurol afd, febr 32 vikar assist Kbh Univ fysiol inst, marts 33 turnus Rigshosp afd B og C, febr 34 kand sst neurol og neurokir afd, jan 35 sst psyk klin, april 35 klin assist sst afd for nerve- og neurokir sygd, juni 35 2'rsll sst, juli 35 1'rsll sst, okt 36 1'rsll Kbh Kommunehosp neurol afd, sept 38-juni 74 overl Rigshosp neurol afd, privat Charlottenlund. — Prof i neurol Kbh Univ 38-74, prorektor 63-64, rektor 66-72. — Forf af: Piaarteriernes vasomotoriske Reaktioner (disp 34); Om Afasi (s m Knud Hermann), 1941; Danmark Frit, 1947; Fem forelæsninger om neurologi for psykologer, 1955; Lærebog i medicinsk neurologi (s m C. J. Munch-Petersen), 1956, (s m B. de Fine Olivarius), 1972; Afatiske sprogforstyrrelser (s m Knud Hermann), 1961; Hvordan hjernen arbejder, 1964; Sine meningers mod, 1964; Om neurologi (s m Knud Hermann), 1966; Universitetsproblemer - nu og i morgen, 1968; Efterskrift. 1904-45, 1976; 1946- og resten, 1977; Lægen, 1979; red af: Videnskab og praksis 39-66, fagligt og socialt 61-64 (i: Ugeskr Læger); Tidsskr art om vidensk, politiske og universitetsuddannelses emner. — Medl repr Fayl 30, best 30-34, repr Dadl 32, hovedbest 35-38, hyg kom 36-63, form uddannelseskom 64-66 og 75 og 78, tilforordnet sagkyndig neurologi Retslægerådet 38-74, best Med Selsk Kbh 39-45, medl Sundhedsst specialistnæv 41-66, udv ang fortsættelseskursus 42, Kbh Lgf voldgiftsret 42, form Dansk Neurol Selsk 48-51, medl lægevidensk kom for statens videnskabsfond 52-62, form og medl fondens best 58-62, form Dansk Med Selsk 59-63, medl konsistorium Kbh Univ 62-72 og dettes forretningsudv 64-72, medl planlægningsrådet for de højere uddannelser 64-73, af forsknings fællesudv 65-72, form rektorkollegiet 66-72; medl Frihedsrådet aug 43, Frihedsbevægelsens samråd 45-46, minister for særlige anliggender i andet ministerium Buhl maj-okt 45, medl Folketinget i tilslutning til Danmarks Kommunistiske Parti 45-50, form Landsforen Frit Danmark 45-48, medl best for



Frihedsfonden og Frihedsmuseets præsidium 46, form Fredens Tilhængere i Danmark 50-58, medl af Verdensfredsrådet 50-63, Vanførefonden 55, medl best af 4. maj kollegiet Kbh 56, form Sunningfonden 66-72, Danmarks Int Studenterkom 66-72, Fonden til fremme af eksperimentel neurologisk forskning 77. — Dr med h c Oslo Univ 48, dr med h c Århus Univ 78, Honorary Member The Royal Soc of Medicine, section of neurology 64, Honorary Member Association of British Neurologists 64, Honorary Member American Neurological Assoc 72, æresmedl Dansk Neurol Selsk 78; tildelt Klein-prisen 62, Barfred Pedersens æresgave 68, Thode medaljen 72, Kbh Univ 500-års jubilæumsmedalje 79; korresp medl Svenska Neurol Fören 46, Soc de neurologie Paris 48, medl International Panel of Multiple sclerosis 54. — FM 72. — Slægtslitt: H. R. Hiort-Lorenzen: Slægten Fog, 2 udg 1906.

***Fog, Mogens Qvist**, f 1 maj 50. — Cand V 77 Århus.

Fog, Peter, f 11 marts 40 i Kbh (F: overl, dr med Torben F. og lægeskr Grete Bjørn Hansen). — 31 juli 65 i Vemmeløv socialrådgiver Birgit Nielsen, f 24 juli 42 i Vemmeløv. — St 62 Statens Kursus, cand V 71. — 71 rsl Næstved Centralsgh ortopæd-kir afd, 72 Slagelse Centralsgh kir og gyn-obst afd, 73 Amtssgh Maribo med afd, 74 Centralsgh Holbæk med afd, 75 1' rsl sst, fra marts 76 prakt Ortved. — Huslæge Sct Hans Hosp afd G.



***Fog, Rasmus Lemvig**, f 15 okt 36 på Frdbg (F: grosserer Søren Lemvig F. og Else Kofoed Olsen). — 1° 9 febr 63 på Frdbg Birte Michelsen, f 18 marts 42 på Frdbg (F: grosserer Martin Ludvig M. og Edit Kaniuk), æ opl; 2° 4 dec 80 i Roskilde læge Lisbeth Regeur. — St 55 Frdbg, cand V 63, speciall 72 (psykiatri), dr med 72. — Marts 63 turnus Centralsgh Holbæk, juni 66 1' rsl Sct Hans Hosp afd E, maj 70 rsl Rigshosp psyk afd, aug 71 1' rsl sst psyk afd O, sept 72 rsl Sct Hans Hosp afd E, fra nov 72 overl sst. — Forf af: Om stereotypi og katalepsi: Undersøgelser over virkningen af amfetaminer og neuroleptika hos rotter (disp 72). — Slægtslitt: H. R. Hiort-Lorenzen: Slægten Fog, 2 udg 1906.

† **Fog, Reinhold August Ferdinand Munthe**, f 11 sept 1891 i Jordløse, † 28 aug 76 (F: sognepræst Grumme Christian Vilhelm F. og Betty Karen Frederikke F.). — 27 april 18 i Ordrup Erna Bertha Frederikke Augusta Schonheyder, f 18 febr 1892 i Charlottenlund (F: kaptajn Christian August S. og Henriette Adolphe Mathilde Sommer). — St 09 Ordrup, cand V 17, speciall 25 (otologi). — Febr-juni 17 rsl Amtssgh Faxe, okt 17-jan 19 rsl Hæren, jan 18 kand Øresundshosp med afd, febr 19 assist prof H. Slomann, juli 19 turnus Bispebjerg Hosp afd C, jan 20 Sundby Hosp, juli 20 Blegdamshosp, okt 20 rsl Hæren og Garnison Sgh otol klin, maj 21-juni 22 2' assist Kbh Poliklin otol afd A, okt 24-sept 25 surnum assist Kbh Kommunehosp afd VII, april 18 prakt Kbh, okt 25-juni 65 prakt speciall, privat Humlebæk. — Lærer sundhedslære Statens Husholdningsseminarier fra 34. — Overl Hæren jan 30, stabslæge Forsvarets Lægekorps sept 52-sept 56; censor anat og fysiol Statens

Husholdningsseminarier fra 34. — Medl best Dansk Militærmed Selsk 46-63, medl sygehusberedskabsnævnet for Storkbh 52-56; medl best Officersforen i Kbh fra 46. — R 46, R¹ 55, HTH 45. — Slægtslitt: H. R. Hiort-Lorenzen: Slægten Fog, 2 udg 1906.

Fog, Torben Johannes Trier, f 21 dec 12 i Kbh (F: kaptajn, kontorchef Gustav Mogens Købke F. og Johanne Trier). — 27 marts 36 i Hellerup Grete Bjørn-Hansen, f 24 juli 14 i Kbh (F: disponent Thorvald Jørgen H. og Betzy Petersen). — St 30 Schneekloth, cand V 39, speciall 47 (neurologi), dr med 48. — Aug 39-juli 40 turnus Kbh Kommunehosp afd I og III, nov 40 kand Sindssygehus Oringe, nov 41 Kolonien Filadelfia, aug



42 Nørre Hosp, juni 43 Rigshosp børneafd, okt 43 Blegdamshosp, april 44 Rigshosp neurokir afd, okt 44-sept 45 2' rskir sst, nov 45 kand sst neurol afd, juli 46 klin assist sst, jan 48 2' rsl sst, marts 50 2' rsl Kbh Kommunehosp neurol afd, nov 51 1' rsl sst, fra april 55 overl sst. — Kons i neurol Rudolph Bergh Hosp, Finsensinst, Bispebjerg Hosp, Sct Hans Hosp, Sct Joseph Hosp, De Gamles By, medstifter og kons Behandlingsinst for sclerose i Haslev fra 59. — Underviser i neurol med studenter 55-75, ved A-kurser for neurologer, Teilmanns Kursus for fysioterapeuter, fortsættelseskurser for sygeplejersker og plejehjemsassistenter, kurser for plejehjemsassistenter. — Assist læge i psyk Kbh politi jan 46-april 47, assist læge Sikringsst, ulykkes- og erhvervsskadeafd jan 46, overl i neurol sst fra okt 64. — Studierejse USA 77. — Forf af: Rygmargens patologiske Anatomi ved dissemineret Sclerose og dissemineret Encephalomyelitis (disp 48); The Topography of Plaques in Multiple Sclerosis, 1965; The Course of Multiple Sclerosis (s m F. Linnemann), 1970; medarb: HLA and Disease, Paris 1977; medred af: Acta Psych et Neurol Scand 53; chefred: Acta Neurol Scand fra 55; redaktionsmedl World Neurology 60-62; medl The Com for Neuropathol (WFN): J Neurol Sci fra 63; medl red: Rev Neurol (Paris); talrige art, forelæsninger og foredrag især om dissemineret sclerose. — Assoc medl Nordisk Neurokir Foren 45, medstifter og form Landsforen til Bekæmp af Dissemineret Sclerose 57, præ 68-79, medl best Danske Nerve lægers Org 59-66, form Dansk Neurol Selsk 60-63, suppl § 14-udv 60, specialistnævn i neurol 63; medl Int Panel National Multiple Sclerosis Soc, USA, medl The Executive Com, The Medical Advisory Board, The Int Federation of Multiple Sclerosis Societies fra 69, form The Int Multiple Sclerosis Research Com (WFN); deltager i talrige kongr i Vesttyskland, Italien, Frankrig, England, Sverige, Norge, Finland, Japan, Israel og USA. — Membre d'honneur à titre étranger Société Française de Neurologie 69, æresmedl Svenska Neurolog Sällskapet 70, korresp æresmedl Deutsche Gesellschaft für Neurologie; tildelt Illums æresmedl 67, Odd-Fellow Ordenens forskerpris 72; en jubilæumsfond oprettede i Torben Fogs navn ved hans 25 års jubilæum som overl ved Kbh Kommunehosp neurol afd april 80. — R 73. — Slægtslitt: H. R. Hiort-Lorenzen: Slægten Fog, 2 udg 1906; Jørgen Swane: Bertel Bruun og Magdalene Barbara Brøchner's samlede Descendens, 6 udg 1948; (mødrene): Slægthaandbogen, 1900.

***Fog-Møller, Frans**, f 3 aug 34 i Odense (F: læge Bruun Juul F.-M., † 2 maj 45, og Gerda Christoffersen). — 3 okt 64 på Frdbg arkitekt MAA Bente Lund, f 2 nov 35 på Frdbg. — St 53 Sorø, cand S 64. — Febr 65 turnus Ålborg Kommunehosp kir afd, juli 65 sst med afd, april 67 rsl Frdbg Hosp afd E, april 70 sst neuromed afd, okt 70 Sundby Hosp børneafd, april 71 Frdbg Hosp klin kem afd, april 73 1' rsl sst.

Fog-Poulsen, Mogens, f 14 nov 15 i Århus (F: sognepræst Anders Poulsen og Ellen Fog) (nvf 38). ~ 15 juni 46 sygepl Inge Johanne Futtrup, f 28 juli 21 i Støvring (F: gårdejer Kristian F. og Marie Knudsen), æ opl 74. — St 34 Sorø, cand V 42, embedslægeeks 44. — Febr 42 aman Ålborg, april 42 turnus Ålborg Amtssgh, marts 43 rsl Fjerritslev Sgh, sept 43 kand Statshosp Viborg, febr-maj 44 embedslægekursus, juli 44 vikar, okt 44 kand Randers Amt Tuberkulosehosp, juni 45 Marselisborg Hosp venerol afd, okt 45 Medical Officer UNRRA Tyskland, juni 46 vikar, aug 46 distrlæge Umanak, Grønland, okt 48 ansat ITC Tjekkoslovakiet, Mellemste Østen og Ægypten, maj 50 rsl Hæren, aug 50 vikar, jan 51 vikar overl FAC Hillerød tub afd, marts 51 konst kreds-læge Hvetbo, Østre Hanherred, maj 51 landslæge for Grønland, fra nov 56 amtslæge Ribe og kreds-læge Ribe. — Læge Mødrehjælpen Esbjerg 56-76, kons vedr adoptionsforhold ved socialtoret i Ribe amt fra 76. — Underviser i anat og fysiol Sygeplejeskolen Esbjerg og Den Sociale Højskole i Esbjerg. — Deltager WHO hygiejnekursus Göteborg 65, studierejser USA 72 (hospitalsvæsen), Syd Korea 77 (adoptionssvæsen), Grønland 79 (tub). — Tidsskr art og foredrag især vedr sundhedstilstanden i Grønland. — Form DrK grønlandsafd 51-56, medl Mødrehjælpen samråd Esbjerg 56-76, form overlråd Ribe amt 57-65, næstform DrK Ribe amt 71-75, medl best Ribe Amt LkL 72-75, medl adoptionssamråd Ribe amt fra 76; delegeret Svensk Røde Kors Biafra ekspedition 68, delegeret DrK Bangla Desh ekspedition 74, Member Advisory Council to Health, Hunger and Humanity Programme, Rotary Int 78-80; deltager int hospitalskongr England og Skotland 59, Nordisk Røde Kors seminar Stockholm 69. — R 67, DrKM 53, (NeFbLoFk), (SvrKFT). — Slægtsliit (mødrene): H. R. Hiort-Lorenzen: Slægten Fog, 2 udg 1906; P. Nedergaard: 100 danske præstestægter, 1954; G. Bützow-Rohde: Stamtavle over Slægten Rohde, 1955.



Foged, Erik Klemens, f 11 jan 49 i Nordby (F: snedkermstr Søren F. og Barbra Farver). ~ 7 juni 80 i Kristrup ergoterapeut Eva Merete Worre-Jansen, f 16 juni 52 på Frdbg (F: civiling Harald W.-J. og Vita Bech Adamsen). — St 68 Viborg, cand S 76 Århus. — Juli 76 vikar rsl Grenå Sgh med afd, nov 76 rsl sst, okt 78 sst kir afd, april 79 vikar rsl Jysk Nervesan Vejlefjord, sept 79 Odense Sgh dermatovenerol afd, nov 79 rsl Varde Sgh med afd, marts 80 Odense Sgh dermatovenerol afd. — Forf af: Kyholm, kolera og karantæne. Kyholms historie i oversigt (i: Dansk medicinalhistorisk årbog 1975).

***Foged, Lars**, f 22 okt 50. — Cand V 77 Århus.

***Foged, Niels**, f 9 febr 47. — Cand S 73 Århus.

***Foged, Preben**, f 29 dec 27 i Kbh (F: overkir, prof, dr med Jens Kristian F., f 22 nov 56, og Vibeke Elisabeth Lorck). ~ 4 aug 57 i Gentofte laborant Susanne Marup, f 17 dec 35 (F: prof, dr med Niels K. og Kirsten Heering). — St 47 Efterslægt, cand S 55, speciall 69 (kirurgi). — Dec 55 turnus Kbh Kommunehosp afd III og V, dec 56 2'assist Bispebjerg Hosp kir poliklin, febr 57 rsl Hæren, okt 57 assist Bispebjerg Hosp kir poliklin, maj 58 sst patol inst, okt 58 kand Kbh Kommunehosp afd V, nov



59 rsl Rigshosp thoraxkir afd, april 61 sst fødeafd B og gyn afd M, jan 62 vikar 2' rsl sst, sept 62 Kbh Kommunehosp gyn afd Hosp Forchammersvej, april 63 vikar 2' rskir Bispebjerg Hosp kir afd F, juli 64 2' rskir sst, jan 66 rsl og vikar 1' rskir Finseninst kir afd Z, juli 68 1' rskir Kbh Kommunehosp afd V, fra juni 71 overkir FAS Frederikssund. — Underviser i propædeutisk klin kir Kbh Univ fra sept 68. — Studierejse USA 68 (uro), London 70 (uro). — Tidsskr art.

Fogh, Aksel, f 15 juni 45 i Haslund (F: gårdejer Erling F. og Sigrild Moltesen Nielsen). ~ 21 dec 68 i Stenild lægeskr Ellen Margrethe Meulengracht, f 20 marts 45 i Hobro (F: skovejer Charles Gerhard M. og sygepl Martha Skrubbeltrang). — St 64 Hobro, cand S 74 Århus, svensk jus 77, svensk speciall 81 (oto-rhino-laryngologi). — Aug 74 AT-läkare Värnamo Sjukh kir afd, dec 74 ss: anæst afd, jan 75 sst kir afd, febr 75 sst med afd, april 75 sst kir afd, juni 75 sst med afd, aug 75 sst psyk afd, nov 75 sst langtidsmed afd, jan 76 distrläkare Skillingaryd, aug 76 underläkare Karlstad Centralsjukh oreafd, aug 79 sst anæst afd, febr 79 sst kir afd, aug 79 Sahlgrenska Sjukh, Göteborg, herunder 4 mdr audiol afd, marts 81 afdelingslæge Sahlgrenska Sjukh allergol afd. — Underviser i oto-rhino-laryngol sygeplejeelever og narokosesygeplejersker Karstad Sygeplejehøjskole 76-79, med student Göteborg Univ 79-80. — Tidsskr art. — Deltager symposium Allergol diagnostik Göteborg 78, om pollen allergier Vejle 78, Nordisk Allergol Kongr Göteborg 81, Nordisk Otol Kongr Åbo 81.



Fogh, Anne, f 26 sept 23 i Kbh (F: lektor, mag art Gunnar Heerup og lektor Ellen Rigmor Neergaard Faarup). ~ 15 aug 64 i Tibirke læge, dr med Ib Fogh. — St 41 Johannesskolen, cand S 49, embedslægeeks 56, speciall 64 (intern medicin). — Jan 50 turnus Centralsgh Holbæk, jan 51 kand sst med afd, jan 52 Statshosp Vordingborg, sept 52 halvårskand Frdbg Hosp afd E, april 53 sst afd D, febr 54 Bispebjerg Hosp neurokir afd, okt 54 Rigshosp børneafd, juni 55 Blegdamskosp epid afd, juni 56 vikar Rigshosp psyk poliklin, okt 56 2' rsl Statshosp Nykøbing Sj, okt 57 assist læge soc-lægelig undersøgelse Holbæk, okt 57 vikar 2' rsl Nykøbing FI Centralsgh med afd, febr 58 2' rsl Centralsgh Holbæk med afd, sept 60 1' rsl Kalundborg Sgh med afd, sept 64 rsl Rigshosp arbejdsmed klin, sept 67 1' rsl sst, juni 73 vikar assist erhvervsmedicinern Sikringsst, juli 75-marts 76 assist erhvervsmedicinern sst, nov 75 arbejds-lægevikar Arbejdstilsynet, marts 76-aug 77 arbejds-læge sst, fra sept 72 kons Rigshosp arbejdsmed klin giftnormationscentralen. — Bedriftslæge Accumulatorfabrikken Lyac fra febr 78. — Deltager Int Course in Industrial Toxicology Helsinki aug 74, Nordisk kursus i arbejdsmed april 79, Dadl kursus i arbejdsmed marts-juni 80. — Forf af: Forgiftninger (i: Medicinsk kompendium, 12 udg 1980); tidsskr art om arbejdsmed og klin toksikol emner. — National Secretary Europ Assoc of Poison Control Centres fra 70; deltager 4-9' Int Congr of the Europ Assoc of Poison Control Centres, Jugoslavien 70, Mainz 72, Italien 74, Oslo 76, Holland 78, Grækenland 80, UICC Congr Houston, Texas 70, Firenze 74, Buenos Aires 78, Second Int Congr on Toxicology Bruxelles 80.

***Fogh, Bjarne**, f 5 nov 51. — Cand S 76.

Fogh, Børge Nicolai, f 11 jan 12 på Frdbg (F: laboratorieinsp Landbohøjskolen, dr phil Johan Bertel F. og Betty Silldorf). ~ 7 okt 45 i Sæby Kirsten Swane Bildsøe, f 14 sept 21 på Frdbg (F: overing Teknol Inst, cand polyt Erik Grove B. og Magdalene Swane). — St 30 Frdbg, cand V 39, speciall 66 (diagnostik radiologi). — Febr 39 turnus

Bispebjerg Hosp afd B og A, febr-maj 40 kand Nakkebølle San, aug 40 rsl Viborg Sgh kir afd, juli 41 rsl Næstved Centralsgh rtg afd, marts 42 kand Statshosp Sønderborg gyn-obst afd, nov 42-april 43 Bispebjerg Hosp afd F, marts-okt 43 rsl Søværnet, dec 43-nov 44 kand Rigshosp afd C, dec 44-aug 45 midlertidig assist sst kir poliklin, vikariater, 1'assist Frdbg Hosp rtg afd, okt 54 2'rsll sst, jan 58 visitator Rigshosp, juni 60 2'rsll Militærhosp rtg klin, april 62 Rigshosp neuro-radiol afd, okt 62 1'rsll Sundby Hosp rtg klin, okt 67 1'rsll Sct Elisabeth Hosp rtg afd, jan 71 konst overl sst, 66 prakt speciall, fra jan 76 privat. — Friv assist Carlsbergfond biol inst 43-44, friv assist Kbh Univ inst for almen patol fra 45, læge Samv sygek 44-70. — Tidsskr art om bakteriel, radiol og cancertepidemiol. — Slægtslitt: A. Lefolli: Optegnelser over Maren Barbara Juul og hendes Efterslægt, 1918.

*Fogh, Hanne, f 26 marts 54. — Cand V 81.

*Fogh, Helge, f 23 nov 20 i Kbh (F: assist Biologisk Station Sigvald Weis F. og klassoterapeutkolekttrice Johanne Topp). ~ 2 sept 47 i Cairo fysioterapeut Kirsten Hoffmann, f 27 juli 25 i Kbh (F: civiling Vagn H. og Else Margrethe Elmer). — St 39 Ordrup, cand S 47. — Febr 48 turnus Svendborg Sgh, dec 48 kand Nyborg Sgh, april 50 FAC Hillerød radiol afd, maj 51 vikar sst kir afd, sept 51 kand sst, fra april 52 prakt Guldborg.

Fogh, Ib, f 3 maj 24 i Thisted (F: grosserer Mads Skaarup Pedersen og Paula Anette Foss Fogh) (nfv 64). ~ 15 aug 64 i Tibirke læge Anne F. — St 45 Viborg, med eks 56 Hamburg, cand S 58, svensk speciall 66 (kirurgiska sjukdomar), dansk speciall 67 (gynækologi og obstetrik), 74 (kirurgi), dr med 56 Hamburg. — 55 ansat Sidsjöns Sjukh, Sundsvall, Sverige, 55 Ryhovs Sjukh Jönköping, 56 Linköping Centrallas kvindeklin, 57 sst med klin, 58 Kalix Las, 58 Östhammar Las, 59 Västerås Centrallas kir klin, 59 Finspång Las, 60 Örebro Läns las narkoseafd, 60 Kristinehamn Las kir klin, 60 Gävle Centrallas kir klin, 60 ekstraord turnusbevis, okt 63 rsl Rigshosp fødeafd B og gyn afd M, april 64 Kbh Kommunehosp gyn afd og Forchammersvej, april 67 rsl Finsensinst Radiumstat, aug 67 klin assist sst, maj 70 rsl Rigshosp fødeafd afd A og gyn afd I, juni 72 1'rsll Diakonissestift kir afd A, marts 74 Sundby Hosp kir afd, fra juli 79 Finsensinst kir afd. — Kir vikarassist for Direk for Ulykkesforsikr S 68. — Studierejser Istanbul 58 (tropemed), Univ of California, Berkeley og Johns Hopkins Hosp, Baltimore 61 (gynækologi), Moskva 62 (cancer), Tokyo 66 og Houston 70 (cancer), Firenze 74 (cancer), Buenos Aires 78 (onkol). — Tidsskr art om onkol emner.



*Fogh, Jan Schandorff, f 31 okt 30 i Kbh (F: overl Knud F. og Anna Christine Schandorff). — St 49 Sortedam, cand V 57, speciall 67 (klinisk fysiologi). — Febr 57-jan 58 turnus FAC Hillerød, marts 58 halvårskand Frdbg Hosp afd E, sept 58 årskand sst, aug 61 kand Rigshosp isotoplab, okt 62 årskand sst, maj 64 rsl sst, 67 Research Fellow Argonne Cancer Research Hosp Univ of Chicago, USA, 68 Donner Lab, Lawrence Radial Lab, Univ of California, Berkeley, 70 1'rsll Rigshosp nuklearmed afd. — Tidsskr art. — Slægtslitt: Frode Iürgensen og Paul Hennings: Biografisk Slægtsregister over de indbyrdes beslægtede Familier Sangaard, Buntzen, Koch og Iürgensen, 1910.



Fogh, Jørgen Engell, f 6 febr 23 i Kbh (F: overl Knud F. og Else Agnete Engell). ~ 18 jan 47 i Søllerød Helle Yde, f 29 maj 22 i Kbh (F: dir Jens Gregor Y. og Edith Appel). — St 41 Sct Jørgen, cand V 49. — April 49 turnus Kbh Kommunehosp afd III og V, juni 50 kand Odense Amts og Bys Sgh afd D, juli 50 Frdbg Hosp afd F, juli 51-aug 53 assist læge Landsforen med Børnelammelse Behandl- og Forskn Inst Hellerup, juli-aug 53 till kand Kbh Kommunehosp med afd, nov 53 Research Associate Univ of California Berkeley virus and biochem lab, juni 54 Assist Research Bacteriologist sst, juni 58 Associate Med Virologist, Div of Lab and Research, New York State Dept of Health, Albany, juli 59-juli 61 Associate Dept of Microbiology, Albany Med College, Union Univ Albany, maj-okt 60 till Associate Cancer Research Scientist, Rosswell Park Memorial Inst, Buffalo, okt 60 Associate Head of Virucell Research Section, Sloan-Kettering Inst for Cancer Research, New York, juli 61 Associate Member sst, fra 72 Head, Human Tumor Cell Lab, director of Human Tumor Cell Culture Bank, Sloan-Kettering Inst. — Kons Manhattan Eye and Ear Hosp 68, M. D. Anderson Hosp, Houston, Texas. — Associate Prof of Pathology, Sloan-Kettering Div, Cornell Univ Med School, New York juli 61, Associate Prof of Microbiology sst fra juli 66. — Talrige vidensk afhandl om bl a virol, cellobiol og mycoplasma. — Committee Chairman, medl forskellige udv Tissue Culture Assoc fra 70. — Tildelt Life-Time Research Award af National Inst of Health, National Cancer Inst 64; Fellow New York Acad of Sciences 69. — Slægtslitt: Frode Iürgensen og Paul Hennings: Biografisk Slægtsregister over de indbyrdes beslægtede Familier Sangaard, Buntzen, Koch og Iürgensen, 1910.

† Fogh, Knud Adolph Thorvald Aurelius, f 16 marts 1892 i Holstebro, † 30 april 76 (F: amtsforvalter Adolph Thorvald Aurelius F. og Elisa Biering). ~ 1° 18 maj 18 på Frdbg Else Agnete Engell, f 6 juli 1894 på Frdbg (F: grosserer Christian Emil E. og Margrethe Kofod), æ opl 29; 2° 16 nov 29 på Frdbg Anna Christine Schandorff, f 24 febr 02 på Frdbg, † 25 nov 67 (F: tømmerhldr Viggo Immanuel S. og Ane Christine Rasmussen); 3° 25 maj 69 lærer Neel Basby, f 20 dec 34 i Kastrup (F: Poul Joseph B. og Martha Worm). — St 10 Ribe, cand S 21. — Aug 21-febr 22 kand Øresundshosp med afd, april 22-juni 24 rsl militære Epidemisgh, april 23 kand Blegdamsgh, juni 24-febr 25 rsl Garnison Sgh 1'service, febr 25-27 militære Epidemisgh, 27-38 afdlæge Avedørelejr, 38-57 overl Hæren, 44-45 cheflæge Luftværnet, fra jan 22 prakt Kbh. — Lærer sundhedslære Officerskolen 24-47, Forsvarets Motorskole 53, Arbejdernes Samariterforbund og DRK 23-45. — Rsl Hæren april 23, skibslæge maj-juni 33, læge ved Provinsbørns Ferieophold i Kbh samt Strandvejs-Gasværket. — Tidsskr art. — Form Ripensersamf 30 - 46, ærsmedl 52, medl best Frk Dagmar Hartvigs Legat 61. — Slægtslitt: Frode Iürgensen og Paul Hennings: Biografisk Slægtsregister over de indbyrdes beslægtede Familier Sangaard, Buntzen, Koch og Iürgensen, 1910; Danmarks Adels Arbog, 1921.

Fogh, Mogens, f 9 juni 44 i Nakskov (F: dir Henrik F. og Helene Carstensen). ~ 14 nov 75 i Søllerød børnehavelærer Birgitte Bredo Petersen, f 20 dec 50 i Nakskov (F: administrationschef Bredo P. og Kirsten Jensen). — St 64 Nakskov, cand V 75. — Febr 75 Centralsgh Holbæk pæd afd, marts 75 sst patol inst, april 75 Bispebjerg Hosp rtg afd II, juni 75 KAS Gentofte fys afd, marts 78 sst kir afd D, sept 78 sst fys afd, jan 79 sst med afd C, juni 80 Næstved Centralsgh med afd, sept 80 Bispebjerg Hosp rtg afd, juni 81 Næstved Centralsgh gyn-obst afd.



Fogh, Sven, f 31 aug 27 i Johore, Malaya (F: general manager ØK Frederik Christian Conseil F. og Siegrid Gersdorf Blichfeld). ~ 21 sept 57 på Frdbg Lis Storm (F: maskinchef Povel William S. og sygepl Britt Willestrand). — St 46 Herlufsholm, cand S 54, speciall 67 (tropemedicin). — Aug 54 vikar Statshosp Middelfart afd M, sept 54 klinicist Rigshosp fødeafd A, okt 54 turnus Frederikshavn Sgh, sept 55 Underlægeskole, nov 55 rsl Forsvaret, sept 56-marts 57 kand Militærhosp med afd, maj-juni 57 KAS Gentofte kir afd H, aug 57 Militærhosp med afd, nov 57-maj 59 Medical Officer Barakin Ladi General Hosp & Medical Area, Nigeria, okt 59-maj 61 Birmin Kebbi General Hosp & Medical Area, Nigeria, marts 62 Queen Elisabeth Hosp, Jesselton, Sabah, april 62-nov 64 Kudat General Hosp & Medical Area, Sabah, marts 65-juni 67 projektchef The Swedish Clinic, Taiz, Yemen, sept 67-maj 68 provisiølläkare Askersund, Sverige, dec 68 rsl Montebello Helsingør, fra nov 72 Statens Seruminst toxoplasmooseafd, fra maj 69 till prakt speciall Kbh. — Tropemed kons Folkekirke Nødhjælp fra dec 69, rejsekons Int Secretariat for Volunteer Service, (ISVS), Genève. — Diploma in Tropical Medicine and Hygiene 61; studierejse Kaduna, Nigeria (lepra) 58, Addis Abeba (lepra og malnutrition) og Kampala, Uganda (troppepæd) 67, London og Liverpool (tropemed) 68, Genève (kloroklinresistent malaria) 80, Singapore (filariasis) 80, London (parasitimmunol) 81. — Tidsskr art og foredrag om tropemed emner; undervisningsfilm: Imported diseases 79. — Medstifter og form Danske Tropelægers Org 68, næstform Dansk Selsk for Tropemed 70-80, tilf Sundhedsst specialistnævn (tropemed) 71-81, revisor Dansk Selsk for Parasitol 72, næstform 75-81, suppl repr for FAS i Dadl 72; deltager 9' og 10' Congr on Tropical Med Athen 73 og Manila 80, 9' og 10' Scandinavian Symposion on Parasitology Åbo 79, Køge 81, 3' Europ Multicolloquim on Parasitology Cambridge 80.



***Fogh-Andersen, Niels**, f 10 april 50 på Frdbg (F: overkir, dr med Poul F.-A. og Aase Birgit Bay Duelund). — St 68 Ø Borgerdyd, cand S 75. — Juli 75 vikar rsl Odense Sgh ortopæd-kir afd Ø, okt 75 rsl Vejle Sgh anæst afd, marts 76 rsl KAS Herlev klin afd.

***Fogh-Andersen, Poul**, f 7 dec 13 på Frdbg (F: overkir Vagn F.-A., og Lili Wilhelmine Nielsen) (nvf 39). ~ 4 dec 43 i Kbh Aase Birgit Bay Duelund, f 28 sept 22 i Kbh (F: overofficiant Erik Bay D. og Sigrid Bram). — St 31 Sct Jørgen, cand S 38, speciall 51 (kirurgi og gynækologi), 53 (plastikkirurgi), dr med 42. — Sept 38 turnus Diakonissestift, sept 39-sept 40 kand sst afd A, jan 41 assist Kbh Univ arvebiol inst, febr 42 kand Finseninst kir afd, aug 42 friv assist Serafimerlas Stockholm plastikkir afd, sept 42 fast kand Rigshosp afd D, aug 43 assist KAS Gentofte rig afd, marts 44 Bispebjerg Hosp patol inst, april 44 till konst assist Rigshosp gyn poliklin, nov 44 kand sst afd H, febr 45 sst fødeafd A og gyn afd I, dec 45 konst 2' rsl sst, febr-aug 46 kand Ortopædisk Hosp, nov 46-aug 49 2' rskir Kbh Kommunehosp afd I, dec 49 1' rskir Rigshosp afd C, dec 53 Diakonissestift afd B, sept 54 1' rskir Diakonissestift afd A, fra okt 56 overkir sst. — Kons i plastikkir Rigshosp jan 54-marts 62, Dr Louise Børnehosp fra jan 59-sept 71. — Privatdocent i plastikkir Kbh Univ fra febr 52. — Kir Statens Inst for Talelidende fra okt 56, censor i kir Kbh Univ fra 58. — Studierejser Stockholm (gynækol og plastikkir) 45



og 46, England (plastikkir) 46, USA og Canada (plastikkir) 49. — Forf af: Inheritance of harelip and cleft palate. Contribution to the elucidation of the etiology of the congenital clefts of the face (disp 42); Medarb ved: Nordisk Lærebog for Talepædagoger (ganespalte), 1955; Nordisk Lærebog i Kirurgi (ansigtskirurgiske sygdomme) 5-9 udg, 1956-69; Nordisk Klin Odont (plastikkirurgi, ansigtsplastikker, læbe-ganespalte), 1961; dansk red Scand I Plast Reconstr Surg. — Medl Vesterbro-Frederiksberg Lgf 46, medl best Dansk Kir Selsk 49-56, medstifter og form Dansk Selsk for Plastik- og Rekonstruktionskir 64-69, form Danske Plastikkirurgers Org 66, medl best Danske Kirurgers Org fra 70; medstifter Nordisk Plastikkirurgisk Foren 51, medl best 53-54, 57-58, 61-62, præs 66-68; korresp medl American Soc of Plastic and Reconstruction Surgery 55, Deutsche Gesellschaft für Kiefer- und Gesichtschirurgie 60, Société Française de Chirurgie Plastique et Reconstructive 62, American Cleft Palate Assoc 64, Svensk Plastikkirurgisk Fören 66, British Assoc of Plastic Surgeons 73; generalsekr 2' Int Congr on Cleft Palate Kbh 73. — Æresmedl Japan Soc of Plastic and Reconstructive Surgery 75; tildelt American Cleft Palate Assoc Honors Award 73, Republic of Korea Plaque of Appreciation 80.

† **Fogh-Andersen, Vagn**, f 12 juni 1886 i Birkerød, † 9 marts 67 på Frdbg (F: bankdir Anders A. og Rasmine Oline Mikkelsen Fogh), (nvf 39). ~ 28 febr 13 i Kbh Lili Wilhelmine Nielsen, f 8 jan 1890 på Frdbg (F: kaptajn Lars Peter N. og Flora Zederkop). — St 03 Birkerød, cand V 10, speciall 24 (kirurgi og gynækologi). — Febr-sept 10 assist Dr Alfred Madsens Privat-klin, nov 10 kand Diakonissestift, marts 12 turnus Rigshosp afd B og C, marts 13 2' rsl Diakonissestift, marts 17-okt 22 1' rsl sst, maj 23 kand Rigshosp fødeafd A, marts 24 1' rsl Diakonissestift, jan 38-sept 56 overl sst afd A. — Kir Statens Inst for Talelidende okt 34-sept 56, prakt Frdbg fra marts 13. — Studierejser: Paris 24, 26, 28, 31 og 33. — Form Kbh Lgf 37-38. — R 47, R 1 57.



Foghsgaard, Hanne Birte, f 28 febr 38 i Kolding (F: stadsdyrlæge Johannes Martin Sørensen og Ebba Helvig Nielsen). ~ 17 juni 61 i Nr Bjært landinsp Anders F., f 24 juli 38 i Århus (F: apoteker Jørgen F. og Elly Agnete Christensen). — St 57 Kolding, cand S 66. — S 67 rsl Kolding Sgh kir afd, 68-69 Universitetshosp Kampala Uganda hæmatol afd, jan 70 Finseninst med-hæmatol afd, sept 71-april 72 FAC Hillerød med afd, fra aug 73 prakt Hillerød.



Foght, Einar Carl Alfred, f 28 jan 1900 på Frdbg (F: hovedkasserer forsikringselsk Hafnia Alfred Emil Rudolph F. og Anne Marie Rasmussen). ~ 2 nov 40 på Frdbg indendørsarkitekt Ellen Nordon, f 6 jan 21 i Kbh (F: fabr Frank N. og Sahra Fairhurst). — St 18 Ordrup, cand S 28, speciall 39 (oto-rhino-laryngologi), dr med 43. — Juli-okt 28 vikar kand Statshosp Sønderborg, dec 28 Åbenrå Sgh, febr 29 Blegdamsgh, marts 29 kand Skive Sgh med afd, febr 30-febr 31 KAS Gentofte kir afd, ekstraord turnusbevis, sept 31 skibslæge Kbh-New York, okt 31 assist dr med Schousboe Odense, maj 33 friv assist Rigshosp øreafd, dec 33 dec-dec 34 Kbh Kommunehosp øreafd, vikariater, april-sept 35 kand Rigshosp øreafd, juli 35-okt 36 till assist prof A. Thornval, nov 36 klin assist Rigshosp øreafd, okt 38-sept 40

2^{rsl} sst, maj 42-okt 44 1^{rsl} sst, nov 44 assist Finseninst og Radiumstat øre-næse-hals afd, okt 42 till prakt speciall Kbh, fra juli 77 privat — Panel Physician Den amerikanske ambassade Kbh 47-76. — Studierejse Leipzig 37. — Forf af: Om forholdet mellem Hørelsen pr Benledning og Luftledning ved nogle Former af dobbeltsidig Tunghørighed (disp 43), tidsskr art om akustiske emner.

† **Foght-Nielsen, Valdemar**, f 12 juli 19 på Frdbg, † 26 sept 77 (F: konditor Karl Magnus Valdemar Nielsen og Emmy Edwardine Foght) (nvf). ~ 1^o 17 dec 45 i Kbh læge Karen-Else F.-N., † 16 febr 61, æ opl 53; 2^o 28 marts 53 sygepl Hannelore Seidler, f 27 juni 24 i Essen (F: købmand Felix S. og Friedel Heymann). — St 38 Sct Jørgen, cand V 48, speciall 56 (anæstesiologi). — Marts 48-marts 49 turnus KAS Gentofte, okt 49 narkoselæge Kbh Kommune hosp afd I og V, okt 52 kand Militærhosp med afd, april 53 narkoselæge Slagelse Centralsgh, april 54 kand sst med afd, okt 54 2^{rskir} sst, fra april 56 narkoseoverl sst. — Forf af: Studenterproblemer, 1945; tidsskr art. — Medl best Dansk Anæst Selsk 53, sekr 55-59, form 59-61, dansk sekr Årskand sst kir afd I, nov 62 rsl sst, juni 64 vikar rsl Sct Joseph Hosp fødeafd, nov 64 KAS Glostrup med afd F, dec 64 rsl Kbh Kommune hosp anæst afd, marts 65 Sct Joseph Hosp fødeafd, april 66 vikar rsl Bispebjerg Hosp gyn afd K, aug 66 rsl sst, febr 68 kursist sst og Sct Joseph Hosp afd H, febr 70 rsl Radiumstat Kbh, juni 70 vidensk assist sst, jan 71 1^{rsl} Diakonissestift kir afd A, maj 72 rsl Frdbg Hosp afd F, sept 73 Rigshosp føde- og gyn afd. — Vikar natvisitationen Kbh Kommune hosp fra okt 63. — Tidsskr art.



***Foglmann, Ragna**, f 3 jan 26 i Gislunge (F: førstelærer Thorvald F. og lærer Ida Jensine Jensen). — St 49 Stenhus, cand V 61, speciall 75 (gynækologi og obstetrik). — Febr 61 vikar årskand Kbh Kommune hosp kir afd IX, april 61 turnus sst kir afd I og II, maj 62 vikar årskand sst kir afd I, nov 62 rsl sst, juni 64 vikar rsl Sct Joseph Hosp fødeafd, nov 64 KAS Glostrup med afd F, dec 64 rsl Kbh Kommune hosp anæst afd, marts 65 Sct Joseph Hosp fødeafd, april 66 vikar rsl Bispebjerg Hosp gyn afd K, aug 66 rsl sst, febr 68 kursist sst og Sct Joseph Hosp afd H, febr 70 rsl Radiumstat Kbh, juni 70 vidensk assist sst, jan 71 1^{rsl} Diakonissestift kir afd A, maj 72 rsl Frdbg Hosp afd F, sept 73 Rigshosp føde- og gyn afd. — Vikar natvisitationen Kbh Kommune hosp fra okt 63. — Tidsskr art.

Fogstrup, Jørgen Mynster, f 12 nov 46 i Jyderup (F: bogholder Ip Christian F. og Estrid Christensen). ~ 7 aug 71 i Svendborg stud mag Nete Marianne With, f 2 sept 48 i Kbh (F: overl, dr med Torben Kiørboe W. og Kamma Bentsen). — St 66 Odense, cand V 74 Odense. — Febr 74 vikar rsl Odense Sgh rtg afd, april 74 Svendborg Sgh otol afd, okt 74 rsl sst, febr-april 76 under orlov vikar sst med afd, maj 76 sst kir afd, nov 76 sst psyk afd, herunder konst 1^{rsl} sst 3 mdr, maj 77 sst anæst afd, aug 78 sst med-neurolog afd, marts 78 Odense Sgh otol afd, aug 79 sst neurokir afd, juni 81 sst thoraxkir afd, sept 81 Vejle Sgh otol afd.

***Fogt, Jens**, f 28 febr 20 i Kbh (F: toldkasserer Morten Richard Mortensen og Marie Elisabeth Kirstine Petersen) (nvf 59). ~ 25 jan 47 Jytte Albech Branum. — St 39 Lyngby, cand V 47, speciall 59 (oftalmologi). — Jan 47 turnus Kolding Sgh, febr 48 vikar turnuskand Nykøbing M Sgh, juni 50 assist øjenlæge Winther, Århus, maj 52 2^{rsl} Randers Centralsgh øjenafd, sept 54 kand Odense Amts og Bys Sgh øjenafd, maj 56 2^{rsl} sst, maj 58-juli 62 1^{rsl}, fra juli 61 prakt speciall Odense.

† **Fokdal, Anne Dorte Tromholt**, f 11 sept 52, † 12 marts 81. — Cand S 78 Århus. — Juli 78 vikar rsl Lemvig Sgh kir afd, nov 78 Ortopædisk Hosp Esbjerg, febr 79 Farsø Sgh kir afd, maj 79 rsl Grindsted Sgh kir afd, rsl Psykiatrisk Hosp Hviding.

Foldager, Niels, f 22 marts 54 i Slagelse (F: civiløkonom Troels F. og kontorassistent Addy Hedebo Hansen). ~ 24 sept 77 i Slagelse sygepl Susanne Roth, f 28 nov 54 i Skovsø. — St 74 Slagelse, cand V 81. — Maj 81 vikar rsl Kbh Kommune hosp neurolog afd.

***Foldspang, Alice Ellinor**, f 23 april 45. — Cand V 73 Århus.

***Foldspang, Anders**, f 21 okt 45. — Cand S 74, Århus, med lic 79.

† **Folke, Eigil**, f 23 april 14 på Frdbg, † 19 juli 65 i Virum (F: branchef, civiling Folke F. og Else Sophie Haar). ~ 30 april 48 i Flensborg Margrethe Melchert, f 16 maj 25 (F: værkfører E.M. og Amanda Thode). — St 32 Frdbg, cand V 40. — April 40-marts 41 turnus Hjørring Sgh, juni 41 vikar Holstebro Centralsgh med afd, kand og aman, kand Rudolph Bergh Hosp, juli 44 vikar Dr Louise Børnehosp, april 45 Frdbg Hosp afd E, 45-48 lægearb Tyskland under UNRRA og DrK, fra 49 prakt Sorgenfri.

***Folke, Kirsten Ellen**, f 5 marts 36 i Kbh (F: tømrermstr Lauritz Mikael Larsen og Ingeborg Hansen). ~ 24 febr 61 på Frdbg læge Morten F. — St 54 Rysensteen, cand S 63, speciall 77 (diagnostisk radiologi). — April 64 rsl Frdbg Hosp rtg afd, april 67 Rigshosp rtg afd, jan 70 KAS Lyngby lungemed afd, sept 70 vikar 1^{rsl} Rigshosp radiol afd, jan 71 rsl sst kir afd R og RE, okt 71 Radiumstat, febr 72 De Gamles By, aug 73 rsl Rigshosp neuroradiol afd. — Tidsskr art.

Folke, Leif, f 27 maj 03 på Frdbg (F: branchef, civiling Folke F. og Else Sophie Haar). ~ 15 aug 32 på Frdbg Yrsa Andersen, f 23 marts 09 i Hørup, Slangerup (F: kommunelærer Lars Peter A. og Karen Cecilie Andersen). — St 21 Frdbg, cand S 28, embedslægeeks 34. — Nov 28-sept 29 2^{rsl} Thisted Sgh, nov 29 kand Ålborg Kommune hosp med afd, juli 30 skibslæge ØK, nov 30 vikar, jan 31 kand Blegdamsgh, juni 31 turnus Kbh Kommune hosp afd III og V, maj 32 kand Rudolph Bergh Hosp, sept 32 assist Julianehåb, okt 33 surnum kand Rigshosp fødeafd B, nov 33-marts 34 kand Dr Louise Børnehosp, juni 34 vikar, juli-dec 34 kand Rigshosp psyk afd, marts 35 assist Samfundet for Vanføre, dec 35 kand Rudolph Bergh Hosp, okt 36 sanitetslægeassist Kbh, dec 37-juni 70 amts- og kredslæge Thisted. — Assist IR jan 34-dec 37, skolelæge aug 37, læge revalideringscentret for Thisted og Viborg amter 63-66 og fra 70. — Tidsskr art. — Medl best Selsk for Sundhedsplejen i Danmark 38-54.



***Folke, Morten**, f 23 jan 36 i Kbh (F: amtslæge Leif F. og Yrsa Andersen). ~ 24 febr 61 på Frdbg læge Kirsten F. — St 55 Thisted, cand S 64. — Jan 65 turnus Frdbg Hosp afd B og A, jan 66 rsl sst afd B, jan 68 vidensk assist Kbh Univ med fysiol inst afd A. — Deltager kursus i de for medicinen basale videnskaber 69, Second Int Training Course in Membrane Biophysics aug 69 Rochester, USA, Belgien og Frankrig maj 71 (leverfysiol). — Tidsskr art. — Censor i fysik Kbh Univ lægevidensk eksamen fra nov 69.



***Folke, Poul Erik**, f 22 febr 45. — Cand V 72.

Folkenberg, Finn, f 18 marts 52 i Kbh (F: civiling Preben F. og Edith F.). — St 71 Bagsværd, cand S 79. — Sept 79 Underlægeskole, dec 79 rsl Forsvaret. — Tidsskr art.



***Folker, Henrik**, f 27 marts 48 på Frdbg (F: Axel Severin F. og Lisbeth Hjortkjær). ~ 14 aug 69 i Kbh cand mag Anne Louise Paldam, f 10 okt 47 i Kbh (F: Jørgen P. og Else Marie Kjær Hansen). — St 66 Frdbg, cand V 74.

***Folkersen, Jørgen**, f 4 maj 52. — Cand V 81 Odense.

***Folkmar, Hans Peter**, f 12 marts 46. — Cand V 74 Århus.

***Foltmann, Sven**, f 6 dec 21 på Frdbg (F: Carl Emil F. og Fanny Elisabeth Nielsen). ~ 7 febr 48 i Birkerød kunstmaler Birgit Koch Halsteen, f 9 aug 25 på Frdbg (F: Axel Halsteen og Lille Koch). — St 40 Ø Borgerdyd, cand V 48, svensk jus 62. — Marts 48 turnus KAS Gentofte afd C og D, marts 49 underlækare Lillhagens Sjukh, Göteborg, febr 54 1'underlækare Linköping Las psyk klin, 57 bitr överlækare Eskilstuna Las psyk klin, fra 70 överlækare Västerås Centrallas psyk klin. — Tidsskr art.



Fonager, Kaj Schøler, f 28 marts 40 i Esbjerg (F: installatør Thomas Schøler F. og Kathrine Jensen). ~ 10 april 68 i Vejle sygepl Lillian Jensen, f 6 maj 44 i Vejle (F: polerer Jacob Hans J. og Jenny Marie Hansen). — St 60 Tarm, cand V 70 Århus. — Febr 70 rsl Frederikshavn Sgh kir afd, febr 71 sst med afd, juli 71 1' rsl sst, april 72 aman Nordborg, fra okt 72 kompraksis sst.



† **Fonnesbech-Wulff, Kaj**, f 18 marts 08 i Vallekilde, † 11 dec 70 i Maribo (F: biskop Emil F.-W. og Laura Elisabeth Hastrup). ~ 30 juni 47 i Vallekilde Bodil Vibeke Boiken, f 30 juni 21 i Kbh (F: lektor Christian Elias Severin B. og Harriet Olga Dreyer). — St 26 Roskilde, cand V 39. — April 39 turnus Amtssgh Fakse, marts 40 surnum kand Kbh Kommunehosp specialafd og Finseninst, juli 41-febr 60 prakt Nykøbing Sj, visit læge, april 60 2' rsl Forsorgscentret Lolland-Falster, fra dec 61 1' rsl sst. — MTFi 40, (FIMM). — Slægtsliitt (mødrene): H. H. Kjølsten: Den fynske slægt Hastrup og indgiftede slægter med alle efterkommere 1736-1955, 1955.

***Fonseca, Georg**, f 22 juni 39 i Volstrup (F: lærer Jens Alfred Nielsen og Karen Viktoria Fonseca Holmene) (nvf 63). ~ 20 okt 62 i Bov lægeskr Gerda Olsen, f 17 febr 39 i Sønderborg (F: husmand Theodor O. og Anna Sørensen). — St 57 Frederikshavn, cand S 65. — Juli 65 rsl Nykøbing M Sgh kir og med afd, herunder 3 mdr militærtjeneste, sept 67 rsl Tarm Amtssgh kir afd, herunder rsl Hæren 8 mdr, aug 68 assist læge Egedesminde Sgh, dec 70 rsl Nykøbing FI Centralsgh børneafd, juli 71 FAC Hillerød øreafd, febr 72 sst pæd afd, dec 73 KAS Gentofte pæd afd.

***Fonslet, Tage Oluf Johannes**, f 12 nov 51. — Cand V 81 Århus.

***Fonslev-Rasmussen, Svend Erik**, f 18 aug 43. — Cand S 70.

***Fonsman, Jørgen**, f 11 okt 22 i Randers (F: fabr Thorvald Nielsen og Gørvild Petra Sørensen) (nvf 49). ~ 1° 26 jan 50 i Fredericia kostumetegnerse Birthe Deleuran, f 15 febr 24 i Fredericia (F: telegrafkontrollør Laurits D. og Lydia D.) æ opl 54; 2° 19 maj 56 i Næstved sygepl Ebba Lise Petersen (F: civiling Jens P. og Hedvig P.). — St 42 Randers, cand V 50, svensk jus 61, speciall 65 (kirurgi), 68 (oto-rhinolaryngologi). — Febr 50 turnus Randers Centralsgh, febr 51 fast kand Amtssgh Stege, juni 51 vikar 2'underlækare Härnösand Länslas kir afd, okt 51 kand Vejle Sgh rtg afd, april 52-marts 53 fast kand Kbh Kommunehosp afd I, maj 53 vikar assist sst kir poliklin, juni 53 vikar 2' rsl sst afd I, okt 52 fast kand Frdbg Hosp gyn afd, juni 53 vikar 2' rsl sst afd I, okt 53 fast kand sst gyn afd, okt 54 vikar 1' underlækare Allingås Länslas, marts 55 2' underlækare Jönköping Centrallas kir afd, febr 57 sjukstugalækare Pajala, juni 58 2' underlækare og vikar bitr överlækare Jönköping Centrallas kir afd, aug 60 sjukstugalækare Pajala, sept 62 2' underlækare Kristianstad Centrallas ørekläin, aug 64 rsl Rigshosp, dec 65 Det Danske Undervisningshosp Congo, jan 67 assist overl sst kir afd, jan 68 vikar rsl KAS Gentofte øreafd, maj 68 rsl Rigshosp øreafd, aug 68 1' rsl sst, jan 70 prakt speciall Lyngby. — Tidsskr art.

***Fonsmark, Lise**, f 30 nov 53. — Cand V 81.

Fontenay, Claus, f 21 dec 53 i Esbjerg (F: dir Frank le Sage de Fontenay og Gerda F.). — St 73 Fredericia, cand S 81 Odense. — Aug 81 underlækare Lidköping Sjukh, Sverige gyn-obst afd.



***Forchhammer, Eva**, f 16 juni 19 i Kbh (F: bankdir Johannes F. og Agathe Andresen). ~ 5 marts 47 på Frdbg forretningsbest Carl Chr. Hansen, f 5 nov 15 i Heden, Allested (F: gårdejer Niels Peter H. og Hansine Thomsen). — St 37 Frederiksborg, cand S 44, speciall 52 (tuberkulose). — Sept 44 turnus Amtssgh Maribo og Amtssgh Nakskov, sept 45 vikar rsl Amtssgh Maribo med afd, okt 45 praksisvikar Verringe, nov 45 kand Amtssgh Maribo med afd, nov 46 Nakkebølle San og Svendborg Sgh tub stat, jan 47-maj 50 rsl sst, nov 59 vikar rsl sst, dec 50 kand Fåborg

Sgh, dec 51 Radiumstat Odense, marts 52 rsl Odense Amts og Bys Sgh rtg afd, dec 52 Amtssgh Maribo rtg afd, juni 57 rsl Nykøbing F Centralssgh radiol afd, dec 60 Vejle Amts tub stat, fra juni 62 prakt Ø Snede, Lønsing. — Skolelæge Vejle Amts skolelægedistr VIII aug 63.

***Forchhammer, Hans Herluf**, f 1 jan 50. — Cand V 79.

Forchhammer, Jes, f 5 april 34 i Århus (F: overing Nels Bjørn F. og mag scient Margrethe Høgstrom). ~ 28 dec 58 i Keldby, Stege cand pharm Anne Jette Edinger Balle, f 16 nov 36 i Julianehåb (F: pastor Nicolai Edinger B. og Birte Rolf Larsen). — St 52 Sortedam, cand S 60, dr phil 72. — 60 turnus KAS Gentofte afd C og D, 61 heldagsassistent Statens Seruminst antibiotisk afd, herunder 61-62 rsl Forsvaret, 63 kandidatstip Kbh Univ, 65 vikar aman og adj sst mikrobiol inst, 69 aman og lektor sst, fra 73 afdelingsleder Fibiger Lab tumorviral afd. — Underviser i molekylær biol Kbh Univ mikrobiol inst 71-73. — Censor i molekylær biol Odense Univ 66-76 og Århus Univ fra 79. — Studieophold Neapel 66, Pittsburgh Univ Medical School, USA 69-70, Stanford Univ, Dept of Biol Sciences, USA 70-71, Cold Spring Harbor Lab, Århus Univ kemisk inst 81. — Forf af: Messenger RNA i bakterier. Kvantitative målinger af messenger RNA i Escherichia coli (disp 72); kapitlerne 7, 8, 9 (i: Kræft og kemiske stoffer, 1981); tidsskr art om molekylær biol i bakterier og pattedyrceller samt om sarkomvirus i vævskultur og mus. — Form Dansk Selsk for Cancerforsk 76-80, medl Det Kongelige Danske Vidensk Selsk 80; deltager symposium om tumor virus Cold Spring Harbor Lab 74, om viral oncogenesis sst 79.



***Forman, Axel**, f 28 jan 52. — Cand V 78 Århus.

Forman, Otto Andreas Frederik, f 2 april 14 i Viborg (F: oberstløjtnant Richard Volquartz F. og Gerda Amalie Beyer). ~ 1° 26 aug 40 i Mou Lydia Jacobsen, f 26 aug 19 i Dronninglund, † 19 juli 44 i Esbønderup (F: skytte Laurits Jacob J. og Ane Nielsine Nielsen); 2° 17 juni 45 i Kbh sygepl Ely Haubirk, f 10 juli 19 i Rubjerg (F: fyrmstr Ejler H. og Sofie Hauberg). — St 32 Lyngby, cand S 39, speciall 59 (kirurgi). — Sept 39-aug 40 turnus Bornholm Centralssgh Rønne, nov 40 rsl Åkirkeby Sgh, sept 42 Tranebjerg Sgh, juni 43-nov 45 1° rsl FAS Esbønderup, jan 47-sept 58 sygehuslæge Sevapur Assam, marts 49-april 50 1° rsl Odder Sgh, okt 50-sept 51 1° rsl Haderslev Sgh, febr 52-marts 56 Medical Superintendent Mohulpahari Christian Hospital, Bihar, Indien, juni 56 afdlæge Amtssgh Nakskov, april 57 ass overl sst kir afd, juli 66 sygehuslæge Assens Sgh, dec 66 prakt Karlslunde, fra okt 78 privat Fakse Ladeplads. — Deltager kursus i tropesygd London Univ april-juli 50, studierejse Salisbury 60 (plastikkir), kursus i behandling af Lepra Indien og Bangladesh 80. — Medl skolekom 62, menighedsråd Sct Nicolaj sogn 63, Karlslunde 70. — Slægtsliit: A. M. Wiesener og V. H. Finsen: Stamtavle over slægten Forman (Formann), Bergen 1917.



Fornes-Mora, Xavier, f 17 nov 49 i Artesa de Segre, Spanien (F: lærer Marrin Fornes Mestre og lærer Rosario Mora Antillach). ~ 13 dec 75 i Tåstrup sygepl Jenni Lisbeth Christensen, f 20 okt 51 i Rødovre. — St 66 Barcelona, cand S 72 Barcelona, dansk jus 75. — Aug 72 vikar rsl Tarm Amtssgh kir afd, sept 72 surnum KAS Glostrup gyn-obst afd, maj 73 vikar rsl sst, sept 73 sst rtg afd, okt 73 sst nefrol afd, okt 74 rsl sst kir afd A, april 76 Hvidovre Hosp nefrol afd, okt 77 distrläkare Backe Sjukh, Sverige, maj 78 rsl Hvidovre Hosp nefrol afd, sept 78 Sgh Sæby Høng, nov 78-jan 79 under orlov Kolonien Filadelfia, maj 79 rsl Centralssgh Holbæk kir afd. — Tidsskr art.



Fornø, Lysia Kousholt, f 14 febr 18 i Hollensted (F: førstelærer Hans Oluf Valdemar Saxe og lærer Othilde Maria Kousholt). ~ 15 jan 54 i Kbh plumber Børge Holck F., f 6 sept 12 i Kbh, † 12 juli 78 i Redwood City, Californien, USA. (F: plumbing contractor Alex F. og Kate Bang). — St 36 Nykøbing FI, cand V 43, amerikansk jus 57, speciall 54 (neurologi). — Marts 43 turnus Århus Amtssgh, 44 vikar sst med afd, aug 45 Århus Kommune-hosp neurokir afd, maj 46 sst neuropol afd, maj 47 Århus Amtssgh med afd, nov 47 klin assist Århus Kommunehosp neuropol afd, dec 50 kand Rigshosp psyk afd, nov 51 Research Fellow neuropathol Massachusetts General Hosp, Boston, USA, juli 52 Resident Pathologist sst, aug 53-april 54 2° assist Bispebjerg Hosp patol-anat inst, 57 Research Associate neuropathol Stanford Univ School of Medicine, USA, fra 60 Neuropathologist Veterans Administration Medical Center, Palo Alto, USA. — Instructor Dept of pathology and medicine Stanford Univ School of Medicine, Stanford 60, fra 75 Prof of Clinical Neuropathology sst. — Tidsskr art om klin-patol især Parkinsonisme og andre degenerationslidelser i centralnervesystemet. — Deltager Int Congr on Neuropathol Paris 70, Budapest 74, Washington D C 78, symposier om parkinsonisme Washington D C 63, Princeton 73, om Huntingtons's Disease Columbus, Ohio 72, San Diego 78.



Forrest, Janet Irene Misser, f 12 dec 50 i Kbh (F: dir Eric F. og Jytte F.). — St 70 Bagsværd, cand V 79. — Marts 79 rsl Bispebjerg Hosp med afd, april 79 Hvidovre Hosp rtg afd, juni 79 Bispebjerg Hosp med afd, okt 79 sst ortopæd-kir afd, april 80 sst med-gastroent afd. — Slægtsliit: N. Ø. Kampmann: Slægten Kampmanns Stamtavle, 1884; suppl 1965 og 1977.

Forsberg, Gert, f 23 jan 49 i Valparaiso, Chile (F: skibsfører Bernt F. og Adela F.). — St 69 Rungsted, cand S 78. — Aug 78 vikar rsl KAS Gentofte rtg afd, sept 78 underlægeskole, jan 79 vikar rsl Thisted Sgh kir afd, april 79 rsl Søværnet, marts 80 turnus FACHillerød med afd B, nov 80 sst organkir afd.



† **Forsberg, Nils Gunnar**, f 27 marts 05 i Kbh, † 27 juni 68 (F: dir L. R. F. og Elvira Nielsen). ~ 27 maj 34 på Frdbg Ruth Irene Clausen, f 18 marts 06 på Frdbg (F: grosserer Claus Hansen C. og Mary Sophie Vilhelmine Jensen). — St 24 Frdbg, cand V 34. — Vikar, juni 34 kand Folkekuranstalten Hald, maj 35 rsl Ebeltoft Sgh, okt 35 2^{rsl} FAS Frederikssund, aug 36 1^{rsl} Assens Sgh, fra nov 37 prakt Frørup.

***Forsbøl, Hugo Palner**, f 8 dec 32 i Kbh (F: værktøjsmager Otto Walter Erich F. og Agnes Christine Nielsen). ~ 16 maj 59 på Frdbg Janne Herman Rasmussen, f 16 maj 35 i Nakskov (F: Herman Otto R. og Emmy Elisabeth Krøyer). — St 52 Sct Jørgen, cand V 61, speciall 72 (psykiatri). — Febr 61 kand Kbh Kommunehosp psyk afd, marts 61 årskand Sundby Hosp kir afd, maj 62 underlækare Västerås Central-las psyk afd, Sverige, nov 62 rsl Sundby Hosp otol afd, febr 63 rsl Hæren, febr-juli 63 till rsl Vejle Sgh lungemed afd, okt 64 Sundby Hosp otol afd, april 64 Statshosp Glostrup afd O, april 65 Montebello Gentofte, maj 66 1^{rsl} sst, juni 67 rsl KAS Glostrup neurokir afd, marts 68 Rigshosp psyk afd O, juni 68-maj 70 kursist sst, febr 71 rsl KAS Gentofte neuromed afd, aug 71 1^{rsl} Bispebjerg Hosp ungdomspsyk afd, fra febr 75 overl Amtshosp Vordingborg. — Psyk kons ved Studenterrådgivningen Kbh fra marts 70 og ved Diakonissestift med og kir afd fra april 70. — 1^{rsl} Alkoholamb Forchammervej juni-aug 69, tilsf psyk ved Hylleholt, Fakse Ladeplads fra febr 70.



Forsom, Lise, f 19 okt 46 i Odense (F: dyrlæge Robert Hans Skarup og Eva Kerstin Elise Aronsson). ~ 20 april 79 i Herning læge Niels F. — St 65 Kolding, cand V 74. — April 74 rsl Herning Centralsgh kir afd, aug 75 rotant sst, maj 75 rsl sst gyn-obst afd, febr 78 sst kir afd, aug 78 sst gyn-obst afd, okt 79 1^{rsl} sst. — Medl repr Fayl 76-80, form amtsreservelægeråd Ringkøbing amt 77-80.

Forsom, Niels, f 15 okt 45 i Ølgod (F: landmand Christen F. og Else Marie Thomsen). ~ 1^o 21 marts 70 i Varde lærer Line Marie Dissing Sandal, f 14 maj 47 i Varde (F: landmand Gustav Dissing S. og Kirstine Pedersen), æ opl 77; 2^o 20 april 79 i Herning læge Lise F. — St 65 Tarm, cand S 71 Århus. — Juli 71 vikar rotant Holstebro Centralsgh, febr 72 rotant sst, aug 74 aman Sunds, fra jan 76 kompraksis sst.

***Forthoft, Birgit Kaster**, f 18 juni 48. — Cand S 76.

Fosdal, Inger, f 26 juli 47 på Frdbg (F: stadsing, cand polyt Niels Arne F. og Else Gaaei). ~ læge Leo Belftoft Rise. — St 66 Rødovre, cand V 74, svensk jus 76, speciall 81 (pædiatri). — Marts 74 vikar underlækare Luleå Las kvindefad, aug 74 sst anæst afd, nov 74 sst med afd, aug 75 sst kir afd, nov 75 Furunäsets Sjukh psyk afd, febr 76 Piteå Las kir afd, april 77 FV-lækare Karlskrona Las pæd afd, aug 78 sst infektionsafd, febr 79 sst pæd afd, april 80 sst børne- og ungdomspsyk afd, okt 80 sst pæd afd, april 81 vikar afdelingslækare sst.



Fosdal, Jørgen, f 6 aug 18 i Kbh (F: ekspsekr Niels Kristian F. og Anna Cathrine Jensen). ~ 1^o 10 juli 43 i Greve biblioteksassistent Aase Suppli Andreassen, f 26 aug 18 i Greve (F: gårdejer Jacob Suppli A. og Augusta Ottosen), æ opl 78; 2^o 6 aug 78 i Jerslev, Sjælland lægesekr Ina Nelly Sommer, f 15 okt 32 i Holbæk (F: værkfører Poul Valdemar S. og bogholderske Selly Alice Rosita Renea Brix). — St 37 Frdbg, cand S 44. — Aug 44 turnus Bispebjerg Hosp afd C og F, aug 45 vikar sst afd A, sept 45 sst afd E, dec 45 rsl Hæren, marts 46 kand Militærhosp afd A, juni 46 aman, aug 46 midlertidig læge Holsteinsborg, Grønland, jan 49 Årup Tub Hosp, sept 49 rsl Sct Joseph Hosp, Esbjerg, sept 51 vikar, febr 52 Sgh Sæby Høng, fra okt 52 prakt Jerslev, Sjælland.

Fosså, Karl Johan, f 30 okt 41 på Frdbg (F: Erland Fosaa og Fryda F.) (nvf 73). — St 62 Tórshavn, cand S 71 Århus. — Dec 71 rsl Landssgh Torshavn kir afd, juli 72 sst med afd, maj 74 Statshosp Torshavn, marts 73 underlækare Nyköping Las pæd afd, Sverige, fra dec 75 kommlæge Tvøroyri, Færøerne.

***Fossberg, Eiler Sigismund**, f 19 aug 28 i Marstal (F: skibsfører Ole Johannes F. og Elise Kristine Jensen). — St 47 Herlufsholm, cand V 59, speciall 68 (anæstesiologi). — Febr 59 vikar kand Nibe Sgh, maj 59 turnus Frdbg Hosp, aug 60 vikar kand sst afd A, april 61 kand sst, jan 64 rsl Bispebjerg Hosp anæst afd, fra april 69 overl Frederikshavn Sgh anæst afd.

Fossgreen, Johannes, f 4 april 27 i Flensborg (F: radiogrosserer Hermann Friedrich Andreas Fossgreen og Irma Sophie Hansen). ~ 30 dec 56 i Vindinge lægesekr og keramikerv Marianne Kjær Jepsen, f 11 marts 37 i Vejle (F: malermestr Viggo Kjær J. og Esther Jensen). — St 46 Hannover, cand S 56 Århus, speciall 64 (fysiurgi og rehabilitering). — Aug 56 turnus Kjellerup Sgh, aug 57 årskand Sønderborg Sgh med afd, maj 58 2^{rsl} sst, maj 59 årskand Odense Amts og Bys Sgh patol inst, april 60 sst ortopæd afd jan 61 sst neuropæd, juli 61 sst fys afd, marts 62 2^{rsl} sst, nov 62 Rigshosp fys afd, nov 64 1^{rsl} sst fys afd TA, juli 66 Fysiurgisk Hosp Hornbæk, fra sept 67 overl Århus Amtssgh fys afd. — Kons i fys Rigssgh optræningsinst nov 65-juni 66. — Lærer i klin fys Århus Univ inst for terapiassistenter sept 70-dec 74, i fys og rehabilitering Århus Univ inst almen med fra 80, lærer ved Dansk Selsk for Manuel Med columnakurser fra 71, ved kurser afholdt af Dansk Selsk for Akupunktur fra 80. — Natlæge Kbh lægevagt april 64-sept 65, censor Terapiassistent-skolen, Holstebro juni 68-juni 70. — Deltager isotopkursus Kbh 64, manipulationskursus Finse, Norge 64 og 65, Hamm, Vestystkland 66, Rønneby, Sverige 69, kursus i reumatol Kbh 65, Århus 77, akupunkturkursus London 72, Kbh 78, Ålborg 79, deltager i Dansk Fys Selsk efteruddannelseskurser 72, 72, 74, 76, 78, 79, 2^o og 3^o Int Seminar on Rehabilitering Oxford 66, Brighton 68, studierejser Hamm, Vestystkland 66 og Prag 67 (manuel med), Heinola, Finland 66 (reumatol) Tokyo, Osaka, Hongkong 73, Kina 79 (akupunktur). — Forf af: Lumbale discussygodomme (i: Fysiurgi og rehabilitering, 2 udg 1977); Physiotherapie bei Kreuzschmerz (i: Kreuzschmerz,



Stuttgart 1978); red af: Manuel medicin fra 81; tidsskr art og foredrag om fys, reumatol, fys behandling, smerter og smertebehandling samt akupunktur. — Medl Dansk Fys Selsk efteruddannelsesudv 69-76 og form fra 80, revisor for selsk 70-72, medl uddannelsesudv 71-74, form og kursusleder selsk 74-78, tilf Sundhedsst fra 78, medl best Dansk Selsk for Manuel Med 70-75, næstform 78, form fra 80, medl kursusudv fra 71, medstifter af Dansk Selsk for Akupunktur og repr for selsk i Dansk Med Selsk fra 74, medl uddannelsesudv fra 80, revisor Jysk Med Selsk fra 78; medl kongrudv Int Congr on Manuel Med Kbh 77, medl repr Int Fed of Manuel Med fra 80; deltager Skandinavisk Rheumatol Kongr Stockholm 66, Skandinavisk Kongr i Rehabilitation Stockholm 67, Skandinavisk Kongr for Manuel Med Helsingør 72, Nordisk Rheumatol Kongr Oslo 74, Nordisk Symposium om kronisk arthritis Göteborg 77, Nordic Symposium on trends in drug treatment of Rheumatic diseases London 78, Europ Congr on Rheumatol Wiesbaden 80, Schmerztagung Basel 78, München 79, Innsbruck 81, Int Congr on Manuel Med Monaco 71, Prag 74, Kbh 77, Baden Baden 79, Int Congr on Fys Med Barcelona 72, Rio de Janeiro 76, Int Congr on Pain Firenze 75, Montreal 78, Int Congr on Rheumatol Kyoto, Japan 73, Paris 81. — Gæsteforelæser i manuel med Auckland Hosp and Univ, New Zealand 75.

*Fosstveit, Einar, f 9 juli 40 i Norge. — Cand Aachen 70, dansk jus 72.

*Fossum, Jan, f 5 sept 41 i Norge. — Cand S 74. — NL.

*Fossvik, Kåre, f 31 jan 42 i Norge. — Cand 69 Heidelberg, dansk jus 72. — NL.

*Fotel-Andersen, Kirsten Maria Sylvia, f 31 dec 20 i Kbh (F: dekoratør Christen Ingvard Christensen og Christine Jensen). ~ 1^o juli 45 radiotelegrafist Carl Henrik Jørgen Hermann Delcomyn, f 26 nov 22 i Kbh (F: repr Carl Henrik Christian D. og Helga Magdalee Sonne) æ opl 50; 2^o 26 sept 53 kunsthändler Tom Fotel-Andersen, æ opl 59. — St 39 Aurehøj, cand S 47, speciall 59 (psykiatri). — Juli 47 vikar turnus Kbh Kommunehosp afd III og I, juli 48 vikar Finseninst Radiumstat, okt 48 vikar Centralsgh Holbæk med afd, nov 48 læge ITC tjeneste i Tjekkosllovakiet og Mellestøsten, maj 50 kand Frdbg Hosp psyk afd, marts 52 Rigshosp neuromed afd, juni 52 Kbh Kommunehosp psyk poliklin, okt 52 Rigshosp neuromed afd, nov 52 kand Sct Hans Hosp afd B, okt 53 2^o rsl Montebello, maj 54 Sct Hans Hosp afd A, okt 56 vikar, 1^o rsl sst samt funktionær læge sst afd A og B, aug 57 2^o rsl Frdbg Hosp psyk afd, sept 58 1^o rsl Sct Hans Hosp afd A, herunder fung overl 7 mdr, febr 61 1^o rsl sst afd B, okt 63 Frdbg Hosp psyk afd, fra aug 64 overl Plejehosp Ringbo m fl institutioner. — Speciall psyk Mødrehjælpens lægekonsultation Kbh febr-aug 58, prakt speciall Kbh fra 59. — Tidsskr art.



Franch, Poul Jørgen, f 25 jan 28 i Brede. ~ 55 Kamma Damgaard, f 16 april 35 i Sdr Felding. — St 47 Herning, cand V 56, speciall 69 (kirurgi), dr med 71. — Febr 56 turnus Hjørring Sgh, febr 57 årskand Statshosp Sønderborg kir afd, april 58 sst gyn-obst afd, okt 59 1^o rsl Herning Centralsgh rtg afd, aug 60 2^o rskir Horsens Sgh, maj 63 Odense Amts og Bys Sgh afd A og K, okt 65 1^o rskir sst, okt 66 Esbjerg Centralsgh, april 68 Århus Amtssgh kir afd, maj 69 sst kir afd I, fra dec 72 overl Esbjerg Centralsgh kir afd. — Underviser i kir Århus Univ fra aug 68. — Forf af: Kirurgiske sårinfektioner (disp 71).



Francis, Dorthe, f 13 nov 36 i Kbh (F: overl, dr med Torben F. og Ida Helene Winberg Pedersen). ~ 27 juli 62 i Skovshoved læge Flemming Wollesen, æ opl 68. — St 55 Ordrup, cand V 63, ECFMG 63, speciall 69 (patologisk anatomi og histologi), dr med 80. — Sept 63 turnus FAS Hørsholm, sept-nov 64 rsl FAC Hillerød centrallab, juli 65 Borlänge Sjukh, Sverige, okt 65 rsl Bispebjerg Hosp neuromed afd, dec 65 KAS Glostrup patol afd, maj 68 KAS Gentofte pæd afd, nov 68 Rigshosp børnepatol afd, jan 70 Bispebjerg Hosp patol afd, juli 70 vikar 1^o rsl sst, juli 71 rsl sst, fra okt 71 1^o rsl sst, sept-nov 71 under orlov vikar underlækare Karolinska Sjukh klin-cytol lab, Stockholm, juli 76 1^o rsl Hvidovre Hosp patol afd, juli 78 overl FAC Hillerød patol afd, fra maj 81 overl Bispebjerg Hosp patol afd. — Kons KAS Herlev patol afd sept 77-maj 78, kons FAC Hillerød med henblik på lungebiopsier fra juli 81. — Klinisk lektor i patol anat Kbh Univ 73-76. — Vikar censor Laboratorskolen Kbh 72, vikar censor i patol anat Kbh Univ fra 72. — Studierejse London 69, Stockholm og Helsinki 71, Wien 72; deltager kursus i ledelse og administration 72, i mammografi Kbh 73, i med metodologi 76, Conf on ultrasonically guided puncture Herlev 78. — Forf af: Transthoracal aspirationsbiopsi. Værdi ved diagnostik og klassifikation af maligne intrathoracale processer (disp 80); afhandl om aspirationscytologisk diagnostik af lunger, mamma, ovarier og tarm, tidsskr art om maligne lungetumorer, især pulmonalt blastom og hamarthom. — Medl repr Fayl 70-76, medl best Danske Patologers Org 73-75, form best Lægeforen Kollegium, Hesseløgade 74; deltager Nordisk Foren for Pæd Patol kongr Kbh 69, 11^o Skandinavisk kongr om patol og mikrobiol Stockholm 73, 3^o Europ Fed of Cytol Soc Congr Malmö 73, 8^o Europ Congr of Cytol Szczecin, Polen 78, 8^o Europ Congr of Pathol Helsinki 81, 5^o og 7^o Int Congr of Cytol Miami, USA 74, München 80, 2^o World Congr on Lung Cancer Kbh 80.



Francis, Torben Emil, f 9 jan 08 i Kbh (F: læge Emil F., † 18 jan 52, og Alma Thomine Thomsen). ~ 14 febr 34 i Kbh Ida Helene Winberg Pedersen, f 18 dec 12 i Kristrup (F: kriminalassistent Peder Henrik P. og Caroline Winberg Andersen). — St 26 Ø Borgerdyd, cand S 35, speciall 43 (diagnostisk radiologi, terapeutisk radiologi), dr med 44. — Okt 35 turnus Kbh Kommunehosp afd III og V, okt 36 rsl Vejle Sgh rtg klin, okt 37 2^o rsl KAS Gentofte rtg klin, okt 39 1^o rsl Øresundshosp rtg klin, nov 41 2^o rsl Radiumstat Kbh, nov 42 assist Kbh Kommunehosp



patol inst og sektionssstue, okt 43 kand Blegdamshosp, nov 43 fast kand Bispebjerg Hosp afd F, sept 44 1^{rs}l Radiumstat Odense, nov 43 2^{rs}l Bispebjerg Hosp afd F, sept 44 1^{rs}l Radiumstat Odense, nov 44 2^{rs}l Bispebjerg Hosp rtg klin, marts 45 1^{rs}l Sundby Hosp rtg klin, juni 46-dec 48 1^{rs}l Bispebjerg Hosp rtg klin, dec 48 overl Øresundshosp rtg klin, maj-okt 53 under orlov Jutlandia i Korea, sept 63-75 overl Bispebjerg Hosp rtg klin. — Røntgenkons Børnehosp Fuglebakkens fra april 48. — Friv assist Kbh Univ arvebiol inst aug 38-maj 43 og 1^{rs}l Hæren maj 39, friv assist Rigshosp afd H juli-okt 40 og sst gyn afd dec 40, prakt speciall Kbh. — Studierejser Jena 39 (mikrobiol), Stockholm 47, Eindhoven 49, Indien, Siam, Japan 53, Bern, Zürich, Nürnberg 54, USA, Mexico, Canada 56 (radiol). — Forf af: Investigations into the development of the anterior pituitary at hereditary anterior pituitary dwarfism in mice with reference to the pathogenesis of the anterior pituitary dwarfism (disp 44); medred (radiol) af: Excerpta Medica fra 51, tidsskr art om røntgendiagnostik og -terapi, endokrin og embryol. — Medl Sundhedsst specialistanævnet 55-63. — R 66, Koreamedaljen, (FNTM), (KWSM).

Franck, Grethe Emilie, f 28 sept 14 i Kbh (F: prof Kunstakad Kræsten Iversen og Anna Marie Siems). ~ 28 sept 37 i Kbh stabslæge, dr med Sigurd F. — St 33 Ingrid Jespersen, cand V 41, embedslægeeks 48. — Febr-juli 41, jan-marts, aug-okt 42 turnus Århus Amtssgh, april-juli 42 vikar 2^{rs}l Århus Amtssgh med afd, dec 42 surnum kand Sundby Hosp børneafd, jan 43 vikar kand Blegdamshosp, marts 43 kand Sundby Hosp med afd, okt 43 kand Blegdamshosp, april 44 Sundby Hosp børneafd, okt 44 helårskand sst med afd, maj 45 sst børneafd, herunder vikar 1^{rs}l 8 mdr, jan-juni 47 Dr Louise Børnehosp, fra aug 48 skolelæge Rysensteen Gym, nov 48 till Zahle og Ingrid Jespersen, fra nov 52 till Sortedam, fra aug 72 till Stevns-gade Skole. — Assist læge børneplejestat aug 43-sept 47, tilsl læge Saxogårdens børnehavn fra april 48 og børnehaven Markmandsgade nu Amagerbro fra jan 49. — Tidsskr art om pæd og epidemiol emner. — Medl repr Fayl 47-53, best Dansk Skolelægeforen Kbh gruppe 56-58, best Dansk Skolelægeforen 58-68, medl best Danske Kvinders Nationalråd 52-60, repr Danmarks Pædagogiske Inst 59-71. — Tildelt Nielsine Nielsens legat 43.



***Franck, Kirsten Bække**, f 20 maj 50. — Cand S 78.

† **Franck, Sigurd**, f 16 sept 03 på Frdbg, † 12 juni 77 (F: dir Frdbg Komm kulturelle forvaltning, skoleleder Sofus Johan Christian F. og Magna Jenseninge Antonia Schou). ~ 28 sept 37 i Kbh skolelæge Grethe F. — St 22 Schneekloth, cand V 30, speciall 41 (kirurgi), 42 (ortopædi), dr med 36. — April 30 vikar Militærhosp med afd, maj 30 kand Viborg Sgh kir afd, juni 31 KAS Gentofte kir afd, juli 32 vikar, sept 32 skibslæge ØK, jan 33 vikar kand Rigshosp afd C, febr 33 turnus sst afd A og D, febr 34 ekstraord assist Kbh Univ patol anat inst og Rigshosp sektionssstue, juni 34 kand Rigshosp fødeafd B, sept 34 vikar assist Samfundet for Vanføre, nov 34 assist prosector Frdbg Hosp, marts 35 assist Kbh Kommunehosp kir poliklin, dec 36 assist Kbh Univ patol-anat inst og Rigshosp sektionssstue, maj 37 kand Ortopædisk Hosp, nov 37 2^{rs}l kir Sundby Hosp, nov 40 1^{rs}l kir Ortopædisk Hosp Århus, nov 42 Sundby Hosp, sept 47 overkir Centralhosp Den Danske Brigade Tyskland, chef Centralhosp og midlertidig stabslæge II, sept 49 chef Centralhosp afvikling, okt 49 overkir Garnisonssgh Den Danske Kommando Tyskland, dec 49 kommandolæge, jan 52 overl Forsvarets Lægekorps, jan 52 midlertidig stabslæge I, april 52 overl

Sjællandske Ing rgm m fl, april 53 overl Livgarden m fl, okt 56 stabslæge II Forsvarets Lægekorps og divisionslæge 6^{div}, dec 57 stabslæge I og kommandolæge Østre Landsdelskommando, jan 61 stabchef Forsvarets Lægekorps, nov 63-sept 68 hærkommandolæge. — Kons ved Den sociale Ankestyrelse fra 73. — Faglig leder af underlægeskolerne 52-56, lærer krigssanitetstjeneste underlægeskolerne 54-56. — Assist Carlsberg Lab kem afd nov 35-okt 36, assist Direk for Ulykkesforsikr sept-dec 38 og marts 39-maj 42, assist kir IR febr 44-jan 47, kir RAF, Kastrup maj 45-47, kir British Military Camp Receipt Stat, Oldenburg, overl kir og ortopædi IR fra april 52, læge DrK ambulance Ungarn 56. — Studierejser Berlin, 26, München 27 (kir patol-anat), Stockholm og Göteborg 38 (kir). Tyskland 47-49 (militærhosp britisk feltsanitetstjeneste), Portsmouth, Alverstoke 53 (ABC-krig), Tyskland 55 (amer feltsanitetstjeneste), Finland og Norge (socialmed). — Forf af: Histofysiologiske Undersøgelser af Hypofyseforløppen (disp 36); tidsskr art. — Medl Ulykkesforsikringsrådet 53-73, jernbanerestationskom 53, sygehusberedskabsnævnet for Storkøbenhavn 57-68, suppl Forsvarsmn klageudv 57, medl 63-68, medl Army Medical Working Party (NATO Military Agency for Standardization) 57-68. — R 60, R¹ 67.

Frandsen, Anna Dorthea, f 25 sept 19 på Frdbg (F: medicinaldir, dr med Johannes F., og øjenspecialist, dr med Helga Sørensen) ~ 23 april 57 i Gentofte prof Kai Larsen, f 15 nov 26 i Hillerød (F: bogbinderstr Axel G. L. og Elisabeth Hansen), æ opl 70. — St 37 Aurehøj, cand V 45, speciall 54 (oftalmologi), dr med 61. — Maj 45 vikar Svendborg Sgh kir afd, aug 45-juli 46 turnus FAC Hillerød, sept 46-sept 47 fast kand Slagelse Centralsgh med afd, febr-dec 48 KAS Gentofte børneafd, april 49 Rigshosp neurokir afd, sept 49 Frdbg Hosp afd N, jan 50 kand Rigshosp øjenafd, juli-sept 50 vikar Frdbg Hosp øjenafd, jan 51 kand Finseninst dermatol afd, maj 51 Rigshosp øjenafd, juni 52 vikar Frdbg Hosp øjenafd, sept 52-april 53 ekstra vidensk assist Rigshosp øjenafd, juni 53 kand KAS Gentofte øjenafd, juni 54 Kbh Kommunehosp øjenafd, juni 55 vikar sst, nov 55 assist Rigshosp øjenklin, maj 56 2^{rs}l sst, maj 58-maj 61 1^{rs}l KAS Gentofte øjenafd, herunder konst overl 19 mdr, maj 56 prakt speciall Kbh, april 64 Århus, fra juli 72 Kbh. — Kons Dr Louise Børnehosp 54-64, Statens Åndssvageforsorg 56-64, Kolonien Filadelfia maj 61-jan 63. — Vikar Rigshosp børneafd, Radiumstat Kbh og kand Rigshosp øjenafd; censor i oftalmol Århus Univ 70-72, Kbh Univ fra 73. — Studierejser London, Paris, Zürich og Helsingfors. — Forf af: Occurrence of squint (disp 61); tidsskr art. — Medl best Ingrid Prahms seminarium for alspændingspædagoger, Hellerup 78-81. — Johannes Frandsen: Dr Frandsens Erindringer, 1966.



Frandsen, Annelise, f 2 april 13 i Kbh (F: købmand Axel Halmøe Schultz og Ellen Henrikke Jochumsen). ~ 28 juni 41 i Kbh læge Sven F., æ opl 65. — St 31 Sortedam, cand S 38. — Sept 38 turnus Amtssgh Roskilde, sept 39 kand Set Hans Hosp, marts 40 - febr 41 Faksinge San, april 41 vikar kand Set Hans Hosp, juni-sept 41 Amtssgh Roskilde, nov 41-april 42 Næstved Centralsgh, aug 42 kand Roskilde Tub Stat, aug 43 og sept 44 vikar Sorø Sgh, febr 45 Næstved Centralsgh med afd, maj 45-aug 46 kand sst, dec 46 vikar kand sst, febr-juli 47 assist Kbh Kommunehosp med poliklin, fra sept 47 daglæge Kbh Lægevagt og fra jan 48 læge Sygesikr. — Medl repr Kbh Lgf 54.



Frandsen, Axel Emil, f 18 aug 28 i Skjern (F: købmand Emil Hartvig F. og Laura Kristine Ganer). ~ 22 marts 58 i Tolstrup, Horsens sygepl Alice Fog, f 12 aug 28 i Them (F: lærer Johannes Evald F. og Dagmar Amanda Pehrson). — St 47 Tarm, cand V 57 Århus, speciall 69 (kirurgi). — Febr 57 vikar Viborg Sgh kir afd, maj 57 turnus Århus Amtssgh, maj 58 kand sst kir afd, sept 58 2^{rsl} Viborg Sgh kir afd, maj 61 kand Ortopædisk Hosp Århus, okt 61 kand Århus Kommunehosp neurokir afd G, dec 61 2^{rsl} sst, nov 62 kand sst anæst afd, april 63 2^{rsl} sst, maj 64 rsl Fødselsanstalten Jylland, juli 65 Århus Amtssgh kir afd, jan 68 1^{rsl} Hjørring Sgh kir afd, jan 71 Århus Kommunehosp afd T, fra maj 72 overl Grenå Sgh kir afd. — Rsl Hæren dec 59-aug 60, assist gyn Mødrehjælpen Århus nov 66-jan 68. — Studierejse Davos 75 (ortopæd-kir). — Repr Fayl 63-68, medl voldgiftsret fra 68, medl amtslægerådet Århus amt fra nov 72, form 72-75, medl best FASIP fra 78; deltaget i int phlebologikongr Kbh 80.



***Frandsen, Claus**, f 10 dec 52. — Cand S 79.

Frandsen, Emil, f 18 marts 18 i Hou (F: tømrermstr Frands Emil F. og Lilly Esther Kathrine Rasmussen). ~ 2 aug 39 i Århus Gulla Maria Johannesen, f 13 okt 15 i Hvirring (F: kroejer Ole J. og Karen Thomsen). — St 33 Århus, cand S 41, speciall 52 (oftalmologi), dr med 59. — Aug-okt 41 vikar turnuskand Ringsted Sgh, jan 42 turnus Horsens Sgh, jan 43 vikar sst med afd, febr 43 rsl Hæren, april 43 kand Spangsbjerg San, jan 44 Hjørring Sgh med afd, jan 45 Hobro Sgh, april 46 rsl Silkeborg Centralsgh med afd, okt 47 kand Rigshosp afd NK, april 48 assist Sct Hedvigs Klin Kolding øjenafd, aug 50 kand KAS Gentofte øjenafd, juni 51 Kbh Kommunehosp øjenafd, maj 52 assist Militærhosp øjenafd, juni 53 2^{rsl} KAS Gentofte øjenafd, maj 54 1^{rsl} sst, fra jan 56 prakt speciall Kolding, april 57 overl Sct Hedvigs Klin Kolding øjenafd, april 66-juni 78 overl Kolding Sgh. — Studierejse Göteborg 51. — Forf af: Eye disease following BCG vaccination (disp 59); tidsskr art. — Medl Club Jules Gonin 61. — Tildelt overl Victor Larsen legat 68. — Slægtslitt: Maja Hylgdgård: En gammel Hadsherreds Slægts Historie, 1946.



Frandsen, Erik Højriis, f 28 nov 48 i Kbh (F: flyvetekniker Egon Højriis F. og Kirsten Nielsen). ~ 14 okt 78 i Slangerup lærer Annie Østerlund, f 12 maj 47 i Stige. — St 69 Odense, cand S 80. — Juli 80 rsl Rigshosp med afd B, dec 80 sst kir afd D, aug 81 sst med afd B. — Foredrag. — Deltaget 2nd Europ Symposium on cardiac pacing Firenze maj 81.



***Frandsen, Hanne Marie Schouenborg**, f 19 dec 44. — Cand V 73 Århus.

***Frandsen, Hans Jørgen**, f 29 dec 31 i Gimming (F: gårdejer Harald F. og Gudrun Zacho). — St 50 Randers, cand S 58 Århus. — Nov 58 turnus Viborg Sgh, nov 60 2^{rsl} Tranebjerg Sgh, juli 62 overläkare Länslas Sveg, Sverige, fra okt 64 prakt Sulsted.

***Frandsen, Helga**, f 2 febr 1893 i Hammerum (F: dir Karl Sørensen og Anne Dorthea Clausen). ~ 21 febr 19 i Kbh medicinaldir, dr med Johannes F. — St 12 Zahle, cand S 19, speciall 28 (oftalmologi), dr med 35. — Juni 20-febr 21 turnus Balder Hosp, april 21-marts 22 kand Rigshosp øjenafd, okt 22-sept 23 friv assist sst, febr-juli 24 turnus sst afd D, febr 25 klin assist sst, febr 27-jan 29 2^{rsl} sst, fra nov 28 prakt speciall, privat. — Kons øjensygd De Gamles By marts 39-sept 59. — Forf af: Hemeralopia as an early criterion of A-vitaminosis and clinical symptoms and treatment of this disease (disp 35); tidsskr art.



***Frandsen, Jens Lundby**, f 14 juli 50. — Cand V 80 Århus.

† **Frandsen, Johannes**, f 13 juni 1891 i Landsgrav, † 9 sept 68 i Saalbach, Østsig (F: gårdejer Niels F. og Karen Hansen). ~ 21 febr 19 i Kbh dr med Helga F. — St 10 Roskilde, cand V 17, speciall 25 (intern medicin), embedslægeeks 27, dr med 23. — Marts 17 rsl Herning Centralsgh, marts 18 vikar, aug 18 kand Kbh Kommunehosp afd VI og IV, febr 19 Blegdamhosp, maj 19 turnus Kbh Kommunehosp afd III og I, maj 20 kand De Gamles By, nov 20 rsl Frdbg Hosp tub afd, okt 22 2^{rsl} sst med afd B, okt 23-okt 25 2^{rsl} Rigshosp afd B, 25-28 prakt Kbh, dec 28 form Sundhedsst, jan 33-61 chef Sundhedsst og medicinaldir. — Friv assist Kbh Univ farmakol inst juni 20-febr 24, assist, senere overl IR nov 21-jan 29. — Studierejser USA 34, London, Edinburgh, Hamburg og Berlin 56. — Forf af: Undersøgelser over Nyrefunktionen ved kronisk artifiel Nephritis (disp 23); Sundhedsvæsenets Organisation. Principielle betragtninger på grundlag af udviklingen i Danmark, 1956 (2 udg 1961), Sundhedsvæsenet 1927-61. Oplevelser og erfaringer, 1963, Dr Frandsens Erindringer, 1966; tidsskr art. — Næstform Sundhedsst Lægeråd juni 27-nov 28, medl Invalideråd Sønderjyske landsdele 27, kom ang lægers retsstilling, form min lægelig-veterinær hyg udv 29-61 udv ang vanføreforsorgen 30, form Indenrigsmin husholdningsudv 31, udv vedr revision af sundhedsvæsenets centralstyre 31, kom for svangerskabsafbrydelse 32, form kom islandske lægers uddannelse i Danmark 32-44, Indenrigsmin kommitterede Finseninst og Radiumstat 33-35 og 38-61, skolehyg kom 36, form udv ang vitaminisering af margarine 36, Dansk Foren for Folkebade 37-53, Statsmin husholdningskom 38, udv ang oprettelse af neuromed og neurokir afd i Århus 38, boligtilsynsrådet 39-61, udv vedr sygehusvæsenet 39, Det erhvervsøkonomiske Råd 39-40, form sammes Medicinal-Nævn 39-52, form Sygehusrådet 46-61, form Statsmin udv vedr Dansk sundhedstjeneste i Sydslesvig 46-48, udv vedr sygehusvæsenet i Århus 47, boligtilsynskom 50, svangerskabskom 50, sygeforsikr kom 54, atomenergiudv 56-61, form atomoplysningsudv 61; leder af dansk deleg til WHO's årsmøder fra 48-61, præs sammes Europa-kom 53, 54, 57, 58 og 60-61, medl rigsretten 60, præs DrK 61, best Dansk Israelsk Selsk, civilforsvarsrådet 56-61, medl Folketinget



(Venstre) 47-50; medl best Carnegies Belønningsfond 35, P. Carl Petersens Fond og Helbredelsesfond 35, generalkonsul Ernst Carlsen og hustrus legat til Kræft Bekæmp, form Hans McKinney Møllers Mindefond til Bekæmp af Børnelammelse 43, best P. Carl Petersens Kollegium, form sst 48, Kronprinsesse Ingrid's Fond ved Krogerup Højskole 46, form repr 57, forretningsudv 60, best Frederik IX og Dronning Ingrid's Fond til Bekæmpelse; af Tub i Grønland 53; medl Helligånds Sogns menighedsråd 30-38; medl Akad tekniske Vidensk 39, 2 vicepræs sst 40-43, Svenska Läkaresällskapet 57. — Æresmedl Islands Lgf 39, Dansk Tub Selsk 46, Dansk Anæst Selsk, Sygehusforen i Danmark, Royal Soc of Health, London 52, The Amer Public Health Assoc 53; tildelt Léon Bernard Foundation medalje og pris 53, generalkonsul Ernst Carlsens og hustrus legat 57, Barfred Pedersens Fond 57, Dansk Kir Selsk medalje 58. — R 32, DM 34, K 38, K' 51, SK 59, DrKH 35, MTKha 46. (BLII 2), (CHL 5), (FiFr 3 mrk), (FiHR 2'), (FirK 2), (IF 1), (LerK 1), (NsO 2'), (StbBE 3), (SV 2'), (SvrK 1), (ÆtS 2).

*Frandsen, Karen, f 23 sept 1899 i Århus (F: repr Martin F. og Louise Cathrine Jacobsen). — St 18 Marselisborg, cand S 26. — Aug 26 kand Sindssygehosp Århus, marts 27 Århus Kommuneohosp kir afd, okt 27-april 28 rsl sst tub afd, juni 28 kand sst med afd, dec 28-nov 29 2' rsl Haderslev Sgh, fra febr 30 prakt Esbjerg. — Tilsl læge Kystsan Hjerting maj 31-okt 66, hjælpeklasserne Esbjerg komm skolevæsen jan 44-juli 50, komm Børnehavn marts 46, skolelæge Ribe amts X skolelægedistr april 48-marts 54, tilsl læge ved Selsk Børnenes Vels vuggestue og børnehavn okt 45, sammes Optagelseshjem, Esbjerg jan 53.



*Frandsen, Kristian Hald, f 26 sept 45. — Cand V 74 Århus.

*Frandsen, Lars Juul, f 6 marts 55. — Cand S 81 Århus.

*Frandsen, Mogens Hilmer, f 7 okt 39 i Århus (F: læge Emil F. og Gulla Marie Johannesen). ~29 marts 61 i Fredericia Kirsten Fensholt, f 6 maj 40 i Kolding (F: Svend Åge F. og Else Bonde Nielsen). — St 59 Kolding, cand S 69. — 69 vikar Västervik Läns las psyk afd, Sverige, 69 rsl Fredericia Sgh med afd, 70 Skive Sgh kir afd, 72 sst med afd, fra juli 74 kompraksis Skive.



Frandsen, Niels Gravesen, f 29 jan 07 i Linn Grove, Iowa, USA (F: proprietær Anton F. og Kirsten Gravesen). ~29 jan 40 i Kbh Gudrun Harvig, f 14 maj 16 i Kbh (F: ing Poul H. og Rigmor Juhlin). — St 26 Ålborg, cand V 40. — Febr 40-febr 41 turnus Skanderborg Sgh, maj 41-nov 44 prakt Løgstrup, juli 45-juli 74 Virum, privat. — Læge Hummeltofte Børnehjem 47-72. — Medl best og kasserer Lkf Kbh Amt 47-52.



*Frandsen, Niels Erik, f 8 aug 48. — Cand S 75 Odense.

Frandsen, Niels Løvgren, f 27 april 41 i Ålborg (F: prokurist Villy Løvgren F. og Krista Oline Vilmar). ~26 dec 64 i Århus lærer Jytte Thorndild, f 17 aug 43 i Løgstør (F: distriktchef Arne Christian T. og Gerda Grønning). — St 60 Ålborg, cand V 70 Århus. — Febr 70 rsl Borås Centrallas psyk klin, Sverige, april 70 Frederikshavn Sgh kir afd, febr 71 Brønderslev Sgh med og kir afd, juli 71 1' rsl sst med afd, fra juli 72 kompraksis Esbjerg. — Lægekons Kriminalforsorgen fra 73, idrætslæge fra 79. — Medl Samrådet vedr misbrugsproblemer blandt unge i Ribe Amt fra 77.



Frandsen, Peter Alex, f 15 juni 45 i Åle (F: gårdejer Niels F. og hotelejer Åse Rigmor Poulsen). ~5 febr 72 i Odense cand scient Kirsten Mosebo, f 5 juni 47 i Kbh (F: civiling Kurt M. og Sonja Rudi Gorm Nielsen). — St 65 Esbjerg, cand S 73 Århus, speciall 81 (ortopædisk kirurgi). — Juli 73 Århus Kommuneohosp afd G, april 74 Odense Sgh afd O og Ø, juli 75 Århus Amtssgh kir afd, april 77 Odense Sgh afd S, nov 77 sst afd Z, marts 78 kursist sst, fra marts 80 sst afd O og Ø. — Medl reservelægerådet Odense Sgh 77-80.



*Frandsen, Peter John, f 28 jan 47. — Cand V 73.

*Frandsen, Steen, f 30 sept 38 i Århus (F: Erik F. og Jytte F.). — St 58 Odense, cand S 65 Århus, speciall 76 (fysiurgi og rehabilitering). — Aug 65 rsl Nyborg Sgh kir afd, marts 67 vikar rsl Ålborg Kommuneohosp rtg afd, nov 67 vikar underlækar Las Torsby Värmland Sverige, marts 68 Wisconsin USA, febr 69 rsl Nyborg Sgh kir afd, senere Kbh Kommuneohosp fys afd, okt 72 1' rsl Odense Sgh fys afd, fra okt 74 kompraksis Bellinge.

Frandsen, Sven Ebbe Tage, f 31 aug 15 i Kbh (F: kriminalassistent Carl Gustav Adolf F. og Thyra Maria Samuelsson). ~1° 28 juni 41 i Kbh læge Annelise F, æ opl 65; 2° 71 Ester Springborg, f Schumacher f 3 marts 31, i Gentofte. — St 34 Metropolitan, cand S 41. — Nov 41 turnus Amtssgh Roskilde, nov 42 rsl Hæren, jan 43 kand Sct Hans Hosp, juni 43 Sorø Sgh, sept 43 rsl sst, marts 45 Næstved Centralsgh med afd, dec 46 kand Kbh Kommuneohosp afd II, nov 47 Sundby Hosp børneafd, maj 48 Blegdamshosp epid afd, nov 48 Rudolph Bergh Hosp epid afd, maj 49 assist Finseninst pæd modtageafd, maj-juli 51 kand Dr Louise Børnehosp, fra juli 51 prakt Kbh. — Assist børneplejstat og småbørnsstat juli 49-okt 51; tilsl læge Davids sogns Menighedsbørnehavn 50-58, IR 68-74, Sociale Ankest 74-79, nævnet for med informationsmateriale fra jan 75. — Tidsskr art om med-pæd emner. — Medl repr Kbh Lgf 55-56, best 62-67, medl best Sygekasselæg Org 58-66, repr Dadl 59-65, medl fodplejeudv 59-72, attestudv 59, form 61-68, medl best Med Selsk Kbh 62-66, medl Kbh Lægeforen voldgift 69, repr P.L.O. 68-81, medl Dadl etiske råd 67-68.

† **Frandsen, Victor Aasted**, f 21 sept 23 i Kbh, † 24 juni 75 (F: dir Christian A. F. og Ebba Esmann). ~ 7 nov 53 i Farum læge Anne Lykke. — St 42 Statens Kursus, cand V 51, dr med 63. — Febr 51 vikar kand Assens Sgh, okt 51 vidensk assist Høp Broussais Labor de méd expériment, Paris, aug-nov 52 kand FAS Frederiksværk, jan-juni 53 halvårskand Rigshosp afd H, okt 53 Frdbg Hosp afd E, april 54 vikar og halvårskand Rigshosp børneafd, jan 55 lægeassist Statens Seruminst hormonafd, fra april 65 overl sst. — Forf af: The excretion of oestriol in normal human pregnancy (disp 63); tidsskr art. — Guldmedalje Kbh Univ 49.

***Frank, Harald**, f 28 juni 08 i Kbh. — St 27 Efterslægt, cand V 35. — Febr 35-jan 36 turnus Thisted Sgh, rsl Nykøbing Fl Centralsgh, fra nov 37 prakt Ørum Sønderlyng. — Skolelæge Viborg amts skolerådsreds april 49.

Frank, Jytte Vibeke, f 14 maj 32 i Odense (F: civiling Thomas Schouenborg og Ellen Margrethe Kragssberg Rasmussen). ~ 6 febr 60 i Odense advokat Ib F., f 11 nov 34 i Herning (F: bagermstr Børge F. og Gunhild Hansen). — St 50 Odense, cand V 60. — Febr 60 vikar kand Viborg Sgh rtf afd, maj 60 sst med afd, sept 60 Esbjerg Centralsgh kir afd, okt 60 sst med afd, april 61 kand Spangsbjerg Hosp, aug 61 årskand Esbjerg Centralsgh kir afd, dec 61 ekstraord turnusbevis, febr 63 2'rsl Varde Sgh, sept 63 Tarm Amtssgh, april 65 rsl Fysiurgisk Hosp Hald, aug 67 aman Viborg, jan 68-juli 69 prakt sst, okt 69 rsl Viborg Sgh gyn-obst afd, dec 70 Kjellerup Sgh med afd, aug 71-maj 74 aman Viborg, fra juli 74 prakt Viborg. — Tillidsmand for yngre læger Tarm Amtssgh 64-65, repr hyg udv i Lkf Viborg Amt; deltaget i int kongr Baden-Baden maj 78 og New Orleans okt 80 (med emner).



***Frank, Kirsten Hanna**, f 27 sept 45. — Cand S 71.

***Frank, Torben**, f 15 maj 38 i Ørum. — Cand S 71 Århus.

Frankel, Inger, f 11 april 36 i Kbh (F: tandtekniker Ove Christian Jensen og forretningsindehaver Nelly Hansigne Kjær Pedersen) (nvf 63). ~ 30 sept 73 i Karlebo civiling Sven Erik Jensen, f 1 nov 39 i Ringkøbing (F: entreprenør Christian Marius J. og Erna Charlotte Nielsen). — St 54 Marie Kruse, cand S 63, speciall 80 (psykiatri). — Sept 63 vikar KAS Gentofte afd L, okt 63 Amtssgh Roskilde, nov 63-jan 64 Rigshosp afd B, febr 64-jan 65 turnus Amtssgh Faxe, jan 67 rsl Montebello Helsingør, marts 68 Sct Hans Hosp afd B, jan-maj 70 Kolonien Filadelfia psyk afd, febr-maj 71 Kbh Kommunehosp psyk afd, juli 71 Frdbg Hosp neurol afd, dec 71 kursist sst psyk afd, maj 73-jan 75 Børnehosp Vangede, aug 78 1'rsl KAS Gentofte fys afd, marts 79 KAS Nordvang Glostrup afd R, fra sept 80 prakt speciall Farum. — Studieophold Münster.

Frantzen, Allan Peter Engelbrecht, f 23 juni 12 i Århus (F: overlærer Frantz Christian F. og lærer Nathalie Thomsen). ~ 10 juli 46 i Skørping overl, dr med Esther F. — St 31 Århus, cand S 41, embedslægeeks 52, speciall 59 (intern medicin), 74 (langtidsmedicin), dr med 51. — Jan-dec 42 turnus Århus Amtssgh, marts 43 kand Sct Hans Hosp, febr-marts 44 Sct Elisabeth Hosp kir afd, maj-sept 44 vikar Holstebro Centralsgh med afd, dec 44 kand Centralsgh Holbæk med afd, aug 45-nov 48 og juli 49-marts 50 assist Seruminst pneumokokafd, april 50 kand Sindssygehosp Vordingborg, sept-okt 50 vikar lægeassist Kbh Kommunehosp psyk poliklin, jan 51 halvårskand Rigshosp afd H, juli 51 3'lægeassist Bispebjerg Hosp patol inst, nov 51-jan 52 halvårskand Blegdamshosp epid afd, juli 52 praksisvikar, nov 52-marts 53 halvårskand Sundby Hosp børneafd, juni 53 vikar kand Blegdamshosp epid afd, sept 53 helårskand Frdbg Hosp afd B, sept 54 3'lægeassist Kbh Kommunehosp med poliklin, jan 55 2'assist sst, okt 56 1'rsl Hjørring Sgh med afd, dec 57 vikar lægeassist Rigshosp med poliklin allergikons, marts 58 till 2'rsl Frdbg Hosp afd B, juni 58 1'rsl Amtssgh Roskilde med afd, juni 60 1'rsl Nørre Hosp, juni 64 overl sst, fra okt 78 plejacentret Sølund, privat. — Prakt speciall Kbh marts 62-63. — Studierejse Paris 53 (bakteriol). — Forf af: Kulturelle og serologiske undersøgelser over nogle grupper af enterobacteriaceae (disp 51); tidsskr art.



***Frantzen, Bruno Carl**, f 10 nov 14 i Kbh. ~ 28 juni 41 i Kbh Zenia Svendsen, f 21 maj 16 i Kbh. — St 33 Efterslægt, cand S 41. — Juli 41-maj 42 turnus Holstebro Centralsgh, juli 42 vikar sst kir afd, sept 42 vikar kand Bispebjerg Hosp afd F, jan 43 kand sst, juli 43 rsl Sct Joseph Hosp Esbjerg, okt 44 Ribe Sgh, dec 45 prakt Kongsted, sept 50 1'rsl Nykøbing Fl Centralsgh, 51-59 Sverige, fra jan 60 prakt Roskilde. — Skolelæge okt 48.



† **Frantzen, Esther Dorthea**, f 20 sept 19 i Ålborg, † 10 maj 77 (F: grosserer Jens Christian Jensen-Skytte og Anna Francisca Kähler). ~ 10 juli 46 i Skørping overl, dr med Allan F. — St 38 Ålborg, cand S 46, speciall 57 (neurologi), dr med 52. — Dec 46 turnus Bispebjerg Hosp afd C og D, dec 47-jan 48 vikar turnuskand Sundby Hosp kir afd, okt 48 vikar lægeassist Statens Seruminst pneumokokafd, juli 49 lægeassist sst, maj 50 vikar Sindsygehosp Vordingborg, sept 50 halvårskand Frdbg Hosp afd E, marts 51 Rigshosp børneafd, sept 51 vikar kand Blegdamshosp epid afd, nov 51 halvårskand sst, maj 52 årskand Rigshosp neurokir afd, sept 52-marts 53 klin assist sst, juni 53 Kbh Kommunehosp neurol afd, dec 53 Rigshosp neuromed afd, nov 55 halvårskand Rigshosp psyk afd, marts 55 2'rsl Frdbg Hosp afd N, juli 56 1'rsl sst, okt 56-jan 57 kand Rigshosp psyk afd, juli 56 1'rsl Frdbg Hosp afd N, sept 57 prakt speciall Hjørring, nov 57 1'rsl KAS Gentofte afd N, april 61 assist overl sst, fra april 69 overl sst og leder af neuromed dagafsnit. — Kons elektroencefalografi Statshosp Brønderslev sept 58-april 61, neuroæd råd



specialistnævnet fra 69. — Vikar assist neurolog Direk for Ulykkesforsikr 54, assist neurolog sst nov 55-aug 57 og jan 60-sept 62, assist neurolog IR marts 59-64, prakt speciall Kbh 58-69. — Studieophold Paris 53 (neuro). — Forf af: Biochemical and serological studies on the Alkalescens-Dispar group (disp 52); tidsskr art. — Næstform sektion for klin neurofysiol under Dansk Neurol selsk 65-70, form 71.

*Frantzen, Niels Birger, f 14 jan 53. — Cand V 80.

*Fredens, Kjeld, f 14 juni 45 i Høng (F: red Vagn Ladegaard F. og faglærer Dagny F.). ~ 21 aug 71 i Farsø cand phil Kirsten Marie Hougaard, f 9 juni 48 i Farsø (F: viceskoleinsp David Georg H. og faglærer Edith Rolighed). — St 65 Slagelse, cand S 73 Århus. — 70 vidensk assist Århus Univ anat inst B, 71 vikar aman sst, fra juli 73 adj sst. — Tidsskr art.



Fredens, Anna Mariquita Briand, f 27 marts 32 i Kbh (F: arkitekt Valdemar Briand Clausen og Anita Olga af Schultén). ~ 29 sept 56 i Kbh civiling Helge Ladegaard F., f 19 nov 21 i FINDERUP (F: gårdejer Ole F. og Asta Larsen). — St 51 Aurehøj, cand V 59, speciall 68 (diagnostisk radiologi). — Sept 59-sept 60 årskand Sct Lukas Stift, nov 60 vikar kand FAC Hillerød med afd, aug 61 vikar kand Rigshosp radiol afd, nov 61 årskand Sct Lukas Stift med afd, aug 63 rsl Rigshosp radiol afd, april 67 vikar rsl sst afd R, okt 67 kursist Bispebjerg Hosp radiol afd, sept 68 vikar rsl sst rtg klin, jan 69 1' rsl sst, juni 71 KAS Gentofte rtg afd, febr 72 overl Randers Centralsgh rtg afd. — Tidsskr art. — Tildelt James Polacks legat 68.

Fredensborg, Nis, f 10 april 34 i Søllerød. ~ 4 juli 64 i Skovshoved kontorchef, cand jur Jytte Irene Petersen, f 23 sept 40 i Kbh. — St 55 priv, cand S 64, speciall 76 (ortopædisk kirurgi), dr med 75 Lund Univ. — Juli 64 Växjö Centralas, kir afd, Sverige, febr 65 sst med afd, aug 65 sst kir afd, nov 67 vikar provinställakare Bjuv, dec 67 Lund Las neurokir afd, juni 68 Lund Univ, Malmö Allmänna Sjukh, Malmö ortopæd-kir afd, okt 68 Härnösand Sjukh ortopæd klin og Vanføreanstalten Härnösand ortopæd-kir afd, marts 70 Lund Univ, Malmö Allmänna Sjukh ortopæd-kir afd, Malmö sept 76 Sahlgrenska Sjukh Göteborg ortopæd klin I, jan 77 1' rsl Rigshosp ortopæd-kir afd U, fra sept 79 overl Kbh Kommunehosp ortopæd-kir afd. — Forf af: Congenital dislocation of the hip (disp 75); tidsskr art.

† Frederiksen, Jens Peter Adolph, f 5 april 1898 i Sundby, T 5 juli 77 (F: grosserer Niels Vilhelm Adolph F. og Kirstine Friis). ~ 29 juni 24 i Södertälje Annie Bergström, f 5 juni 1898 i Södertälje (F: kamrer Carl August B. og Anna Karlsson). — St 16 Frdbg, cand S 24, speciall 30 (lungetuberkulose), 34 (intern medicin). — Jan 21-juli 22 kand Silkeborg San, juni 24 vikar Frdbg Hosp afd D, sept-dec 24 kand Sindssygehosp Risskov, febr 25 rsl Nakkebølle San, sept 28 turnus Frdbg Hosp, febr 29-okt 30 till assist sst tub afd, sept 29 fast kand sst med afd, okt 30 rsl sst tub afd, jan 32-dec 34 sst med afd, fra 29 prakt Frdbg. — Assist Landbohøjskolen dyrefysiol lab 31-32 og speciall IR nov 32. — Studierejse Schweiz 32 (tub og bakteriol). — Medarb ved: Ergebnisse der Gesellschaft Tub Forsch.

*Frederiksen, Carsten Michael, f 3 maj 53. — Cand S 81.

*Frederiksen, Ejnar Jørgen, f 27 marts 45. — Cand V 79.

*Frederiksen, Erling, f 16 dec 47. — Cand S 79 Århus.

Frederiksen, Flemming Götzsche, f 23 maj 23 i Århus (F: toldforvalter Carl Erik Holst F. og Ellen Götzsche). ~ 31 maj 52 i Vittsjö, Sverige Elsa-Maria Håkanson, f 2 sept 18 i Lund (F: disponent Bror Thorvald H. og Mimmi Elvira Lundberg). — St 42 Odense, cand V 53, svensk jus 61. — Febr 53 vikar kand Amtssgh Ringkøbing, maj 53 klinicist Rigshosp fødeafd A, juni 53 turnus Skive Sgh, juni 54 årskand sst med epid afd, maj 55 2' rsl Amtssgh Nakskov, juni 56-nov 58 2' rsl Herning Centralsgh kir afd, jan 59 extraläkare Sjukstugan Askersund, nov 59 underläkare Östersund Las röntgenklin, juni 60 Sundsvall Las gyn-obst afd, dec 61 provinsial- og sjukstuguläkare Tärnaby, Sverige, fra aug 70 provinsiall Smålandsstenar. — Slægtsliit: M. Götzsche og Paul Götzsche (mødrene): Stamtavle over Familien Götzsche, 1925.



Frederiksen, Gert Almind, f 26 maj 39. — St 57 Østersøgade, cand S 65. — Nov 65 rsl Kalundborg Sgh kir afd, maj 67 Centralsgh Holbæk anæst afd, okt 67 1' rsl sst, april 68 sst med afd, fra juni 70 prakt Holbæk. — Lektor i almen med Kbh Univ almen med inst fra 75.

*Frederiksen, Hans-Jørgen Bøge, f 3 maj 47. — Cand S 76.

† Frederiksen, Henning, f 10 febr 14 på Frdbg, †13 febr 66 i Fuengirola, Spanien (F: dir Laurits Knud F. og Helga Florine Bøhm). ~ 4 maj 41 i Kbh Florine Wilhelma Christiansen, f 31 maj 17 i Bergen (F: typograf Carl Wilhelm C. og Betzy Marie Helgesen). — St 32 Frdbg, cand V 40. — Marts 40 turnus Frdbg Hosp, marts 41 vikar sst med afd, juni 41 sst kir afd, okt 41 surnum kand Rigshosp radiol afd, dec 41 rsl Skagen Sgh, jan 43 kand Odense Amts og Bys Sgh afd D, okt 43 sst kir afd, okt 44 sst rtg- og lysafd, okt 45 prakt Lyngby, fra maj 59 lægeassist Statens Seruminst polioafd. — Studieophold London 61 (virol). — Medl best Lkf Kbh Amt 47-49, medl sygekasseudv sst 47-59.



Frederiksen, Jens, f 12 juni 42 i Hurup, Thy (F: slagtermstr Jens Kristian F. og Anne Marie Margrethe Bendtsen). ~ 24 febr 73 laborant Isabella Eleonora Bocz, f 25 marts 51 i Krakow, Polen (F: apoteker Stanislav B. og Boleslava Czapnik). — St 67 Akad Kursus, cand V 74. — Febr 74 klin assist KAS Gentofte øre-næse-halsafd, sept 74 rsl FAS Frederiksværk kir afd, jan 76 Hvidovre Hosp ortopæd-kir afd, april 76 Sundby Hosp med afd, sept 77 kandidatstip Kbh Univ, sept 78 rsl Frdbg Hosp med afd M, aug 79 kursist Hvidovre Hosp cardiolo-endocrinol afd, aug 80 vikar 1' rsl Kbh Kommunehosp med afd III, fra dec 80 1' rsl sst.



***Frederiksen, Jette Johanne Maglegård**, f 18 nov 45. — Cand S 76.

***Frederiksen, Jørn August**, f 15 marts 28 i Frederikshavn (F: bogtrykker August F. og Christence Frederikke Christensen). ~ 7 april 56 i Århus dameskrædder Jytte Irene Klinker, f 20 juni 35 i Rønne (F: restauratør Herman Charles K. og Gerda Elvira Ibsen). — St 47 Hjørring, cand S 58 Århus. — Juli 58 kand Folkekuranstalten Hald, sept 58 underlægeskole, jan 59 turnus Skive Sgh, jan 60 årskand Varde Sgh, febr 62 2 rsl Nykøbing M Sgh, sept 63 1 rsl sst kir afd, juli 64 aman Aidt, Thorsø, fra jan 66 kompraksis sst. — Rsl Hæren febr-sept 60.

***Frederiksen, Kaj Frederik Kamla**, f 7 sept 30. — Cand S 77.

Frederiksen, Katharine Helen Aplin, f 18 april 44 i Freelands Oxfordshire, England. ~ 18 okt 70 i Bradford-on-Avon, England cand scient Niels Aplin F., f 23 maj 45 på Frdbg. — St 62, cand med 67 London, dansk jus 71. — Juli 67 Home Officer Dulwich Hosp London, sept 68 praksis vikar Bristol, nov 68 senior House Officer pæd Kingston Hosp Surrey, juni 69 vikar rsl KAS Glostrup anæst afd, okt 69 senior House Officer anæst Southmead Hosp Bristol, maj 70 vikar rsl KAS Glostrup anæst afd, okt 71 rsl Finsensinst anæst afd, aug 72 Rigshosp føde- og gyn afd, april 73 1 rsl Forsorgscentret Fyns amt, Nyborg, aug 74 familieplanlægningsklin England, aug 76 tilslf læge Kbh komm børnehjem i Nyborg, fra sept 78 1 rsl Forsorgscentret for Fyns amt, Nyborg. — Undervist i 3 kurser for dagplejemødre om "Det handicappede barn" Nyborg aftenskole. — Censor Odense Socialpæd Seminarium 78. — Sommeren 66 i Labrador, Canada.

***Frederiksen, Kurt Bøge**, f 9 juli 46. — Cand S 73.

Frederiksen, Lilian, f 1 jan 28 i Hjørring (F: isenkræmmer Aage Thorvald F. og Astrid Josefine Knudsen). — St 46 Hjørring, cand V 56, speciall 69 (diagnostik radiologi). — Febr 56 turnus Silkeborg Centralsgh, febr 57-maj 58 kand sst kir afd, sept 59 kand Kjellerup Sgh, maj 60 Skanderborg Sgh, dec 61 rsl Thisted og Viborg amters tub stat, okt 62 Silkeborg Centralsgh rtg afd, dec 65 1 rsl Frederikshavn Sgh rtg afd, febr 68 1 rsl Holstebro Centralsgh rtg afd, fra april 70 overl Tarm Amtssgh rtg afd.



***Frederiksen, Lis**, f 23 aug 52. — Cand S 80 Århus.

***Frederiksen, Lone Anette**, f 1 sept 46. — Cand S 75.

***Frederiksen, Niels Børge**, f 7 aug 28 i Slagelse (F: møllebyggervend Nikolaj F. og Signe Marie Jensen). ~ 26 marts 55 i Sdr Tranders blomsterdekoratør Ingelise Hansen, f 1 aug 29 i Sdr Tranders (F: gartner Peter H. og Karen Nielsen). — St 47 Slagelse, cand V 55. — Febr 55 vikar kand Terndrup Sgh, april 55 turnus Hjørring Sgh, april 56 kand Slagelse Centralsgh kir afd, febr 57 rsl Flyvevåbnet og vikar Tønder Sgh, okt 57 kand Slagelse Centralsgh kir afd, marts 58 1 rsl Amtssgh Lemvig, dec 59 aman Lemvig, fra sept 60 prakt Østerild. — Kasernelæge Thisted fra april 63. — Form sundhedskom.

Frederiksen, Nils Uffe, f 6 okt 47 i Kbh (F: pensionist Gunnar Børge F. og pensionist Ellen Funk). ~ 12 dec 69 i Gentofte lærer Lene Jensen, f 25 jan 48 i Brædstrup (F: forst Sven Anker J. og Grete Jacobine J.). — St Johannesskolen, cand V 75. — Febr 75 vikar rsl Bergsjø Sjukh, Sverige, febr 76 AT-läkare Hudiksvalls Las Sverige, maj 77 FV-läkare sst, fra febr kompraksis Bogø By.

Frederiksen, Ole, f 27 maj 11 i Kbh (F: politimstr Frederik Anton Julius F. og Hilma Borup). ~ 1°20 maj 36 på Frdbg Inge Walbum, f 13 sept 09 i Kbh, † 14 okt 78 (F: afdelingsforst, dr phil Ludvig Emil W. og Louise Nielsen); 2°4 juni 79 på Frdbg enke Grethe Alice Ørssløff, f 18 juni 19 i Kbh (F: pensionist Carla Johansen). — St 29 Efterslægt, cand V 36. — Marts 36 vikar kand Blegdamshosp, juni 36 turnus Kbh Kommunehosp afd II og I, nov 36-marts 38 friv assist inst for almen patol, juni-aug 37 vikarassist Finsenlab, april 38-marts 40 assist inst for almen patol, aug-sept 40 surnum kand Bispebjerg Hosp patol inst, okt 39-sept 42 assist Finsenlab, 36-42 praksisvikar og vikar Kbh Lægevagt, 42-juni 45 fast ansat Kbh Lægevagt, fra okt 41 prakt Frdbg. — Medarb ved Med Lab hæmatol afd 40-45, flygtningelæge DrK KB-hallen maj 45 og "Ballonparken" fra 47, huslæge Frdbg Komm plejehjem "Vestervang" fra okt 59. — Tidsskr art. — MTKHA 46.



Frederiksen, Ole, f 17 sept 43 i Odense (F: læge Henning F. og Florrie Wilhelma Christiansen). ~ 28 marts 70 i Skanderup sygepl Marianne Skovsgaard Jensen, f 9 aug 45 i Fåborg (F: postmstr Niels Poul Johannes J. og sygepl Ulla Skovsgaard). — St 62 Lyngby, cand V 70. — Febr 70 legatlønnet Kbh Univ inst for eksp med, maj 70 kandidatstip sst, april-nov 72 rsl Forsvaret, dec 72 adj Kbh Univ inst for eksp med, fra dec 74 lektor sst. — Studieophold Max Planck-Inst für Biophysik, Frankfurt a. M. april-maj 75. — Tidsskr art vedr transepithelial transport og renin-systemets renale rolle.

Frederiksen, Ove Johannes, f 4 april 19 i Borup (F: apoteker Ove Julius F. og Julie Kristine Schmidt). ~ 1°8 juli 44 i Hellerup Grete Slange, f 19 april 23 i Kbh, † 5 maj 46 i Gentofte (F: afdelingsbest Bikuben Johannes Marius Aage S. og Carla Jensen); 2°4 juni 47 i Kbh Simone Andrée Renée van Inge-landt, f 12 febr 21 i Paris (F: dir Paul Alfred v.l. og Léa Eléonore Victoire Jolly). — St 37 Frdbg, cand S 44. — Okt 44 turnus Sct Maria Hosp Roskilde, okt 45 vikar sst, dec 45 rsl Hæren, marts 46 vikar fast kand KAS Gentofte afd D, juni 46 vikar turnuskand Sundby Hosp kir afd, juli-aug 46 vikar fast kand Frdbg Hosp afd A, okt 46 fast kand sst, dec 47 Odense Amts og Bys Sgh kir afd A, aug 48 sst rtg- og lysafd samt Radiumstat, febr 49 rsl Hæren, marts 49 2 rsl Odense Amts og Bys Sgh rtg afd og Radiumstat, maj 50 2 rsl Frederikshavn Sgh, fra april 52 prakt Børkop. — Skolelæge 52-71, jernbanelæge 52-73. — Studierejse Paris 46 (obst). — Medl Jyske centralud 62-67, sygekasseudv 65-67, form 66-67, næstform Vejle-Skanderborg Amters Lkf 66, Vejle Amts Lkf 72-75, repr Dadl og P.L.O. 67-75, form praksisudv 67-75.



Frederiksen, Peer Klose, f 11 marts 39 i Klakring (F: forst Thomas Kasper F. og økonoma Martha Margrethe Henriksen). ~26 juni 63 i Klakring kontorassist Inger Andreasen, f 28 marts 41 i Klakring (F: gårdejer Therkel Andreasen og Elna Pedersen). — St 58 Horsens, cand V 66 Århus, speciall 76 (intern medicin). — Febr 66 rsl rotant Sønderborg Sgh, febr 68 rsl Haderslev Sgh, okt 68 l'rsI sst, april 72 rsl Odense Sgh



neuromed afd, aug 73 sst pæd afd, sept 74 kursist sst med afd M, nov 75 l'rsI sst med afd C, fra sept 77 sst med afd M. — Klin lektor i intern med Odense Univ fra sept 77. — Deltaget i div efteruddannelseskurser. — Tidsskr art. — Medl repr Fayl 66-70, form amtsreservelægerådet for Sønderjylland 70-72, reservelægerepr i Fællesrådet for Sønderjylland 70-72, medl lægerådet for sygehusene i Haderslev og Gram 70-72, medl best for Sønderjyllands Lkf jan-marts 72, medl reservelægerådet Odense Sgh 73-77, form 75-77, reservelægerepr Det lægelige forretningsudv og kontaktudv Odense Sgh 73-77, medl voldgiftsretten Lkf Fyns Amt fra 77, forretningsudv for det med blokråd for Fyns Amt fra 79; deltaget i Acta Endocrinol Congress Amsterdam 75, Lausanne 77, München 79 og Cambridge 81, int congress intern Med Helsingfors 76, Nordisk Intermed Kongr Oslo 78.

***Frederiksen, Per Kåre**, f 28 okt 21 på Frdbg (F: underdir Peder F. og Anna Elisabet Fog). ~9 juni 51 i Stockholm Inga Moorma, f 7 juni 22 i Tallinn (F: bankdir Rudolf M. og tandlæge Hilda Rikmann). — St 40 Frdbg, cand V 48. — Marts 48 vikar Kbh Kommunehosp afd III, april 48 - marts 49 turnus Ålborg Amtssgh, maj 49 skibslæge Johnson Line, sept 49 vikar Militærhosp med afd, okt 49 halvårskand Frdbg Hosp afd E, maj 50 vikar kand sst, aug 50 årskand sst, aug 51 kand Nørre Hosp med afd, sept 52 Kbh Kommunehosp afd VII, fra april 53 i Sverige.

Frederiksen, Per Lindum, f 8 dec 45 i Kbh (F: civiling Ove Lindum F. og Karen Esja Sørensen). ~1 maj 71 i Hornum sygepl Anne Kirstine Eeg, f 26 juli 46 i Høng (F: murerstr Anker E. og Elna Pedersen). — St 65 Marselisborg, cand S 74 Århus, svensk jus 80. — 74 AT-läkare Sollefteå, Sundsvall og Ramsele, Sverige, febr 77 FV-läkare Sollefteå Sjukh og Sundsvall, nov 79 distrläkare Sollefteå, marts 80 vikar distrläkare sst, fra jan 81 distrläkare sst, herunder marts-april 81 underläkare Sollefteå Sjukh gyn-obst afd. — Lægekonsalderdomshjemmene i Edsels og Ramsele fra 75. — Sjukhemsläkare Sollefteå fra 80, skolelæge Ramsele fra 80. — Deltaget i div efteruddannelseskurser. — Tidsskr art.



Frederiksen, Peter Hermann, f 2 juni 42 i Næstved (F: oberst Poul Erik F. og Lizzie Hermann Larsen). — St 62 Ø Borgerdyd, cand V 71, embedslægeeks 76. — Okt 71 rsl Næstved Centralsgh psyk afd og værnepligtig i Hæren, marts 72 rsl Kolding Sgh kir afd, okt 72 rsl rotant sst, dec 74 rsl Kalundborg Sgh med afd, okt 76 l'rsI Kolding Sgh med afd, fra maj 77 prakt Kolding. — Medl repr P.L.O. fra 79.

***Frederiksen, Peter Lumholtz**, f 28 sept 43 i Kbh. — St 62 Efterslægt, cand S 73. — Aug 73 vikar Finseninst kir afd, jan 74 rsl sst, senere l'rsI KAS Herlev.



***Frederiksen, Peter Steen**, f 13 marts 44. — Cand S 77.

Frederiksen, Poul, f 9 sept 38 i Århus (F: vandværksdir, cand polyt Erik F. og lærer Gertrude Asmussen). ~25 juli 63 i Odder sygepl Inge Birthe Sørensen, f 7 jan 39 i Odder (F: købmand Carl Johan S. og Rigmor Madsen). — St 57 Marselisborg, cand S 65 Århus, speciall 74 (patologisk anatomi og histologi). — Aug 65-juli 67 rsl rotant Hjørring Sgh, nov 67 rsl sst afd B, aug 68 sst patol inst, juni 69 Ålborg Sgh Nord patol inst, april 70 l'rsI sst, juli 72 l'rsI Århus Kommunehosp patol inst, jan 77 sst neuropatol afd, juli 79 Århus Amtssgh patol inst, fra okt 81 overl Sønderborg Sgh patol inst. — Undervist i makroskopisk anat og embryol Århus Univ anat inst 61-65, makroskopisk anat sst 74-77, neuroanat sst 78-81, patol anat Århus Univ 72-81. — Deltaget i studierejser Stockholm 72 (pæd patol), Wien 74 (klin cytol), Stockholm 76 (klin cytol) og Genève 76 (neoplastisk hæmatopatol). — Tidsskr art og foredrag om især punktur cytol og cellebiol. — Medl Nordjyllands Lkf, amtsreservelægeråd og amtsreservelægerådsudv 71-72; deltaget i int kongr Malmø 73 (cytol), München 80 (cytol), int symposium of brain tumor therapy.



Frederiksen, Povl Büchler, f 29 nov 28 i Gentofte (F: bankprokurist Oscar Frederik F. og Elna Esther Margrethe Büchler). ~8 marts 58 i Rødovre Lis Vestergaard Jensen, f 22 okt 37 i Kbh (F: værkfører Carl Olaf Vestergaard J. og Christa Nielsen). — St 47 Østersøgade, cand V 55, speciall 67 (terapeutisk radiologi). — Marts 55 vikar kand Hjørring Sgh kir afd, april-aug 55 Centralsgh Holbæk kir afd, dec 55 klinicist Kongevejens Hosp Sønderborg gyn-obst afd, jan-marts 56 vikar kand Korsør Sgh, maj 56 Hjørring Sgh med afd, ekstraord turnusbevis, marts-maj 57 vikar turnuskand Ålborg Kommunehosp med afd, febr 58 kand Sct Hans Hosp afd A, sept 58 Odense Amts og Bys Sgh rtg afd, april 59 Radiumstat Odense, april 61 Amtssgh Roskilde kir afd, okt 61 2'rsI Radiumstat Århus, juli 63 l'rsI Radiumstat Odense, maj 68 Radiumstat Århus, fra nov 69 overl Radiumstat Odense. — Kons radioterapi og nuklearmed Esbjerg Centralsgh rtg afd fra marts 73. — Undervist i klin fysiol Odense Univ jan 72, sept 75 klin lektor sst, fra 80 ekstern klin lektor sst. — Deltaget i isotopkursus Kbh 57, røntgenterapikursus Århus 60 og 61. — Tidsskr art. — Deltaget i radioterapeutisk-onkol kongr i Skandinavien, int nuklearmed kongr i Europa og USA, deltaget i symposium Los Angeles okt 76.



***Frederiksen, Sven Korslund**, f 2 juli 45. — Cand V 73 Århus.

Frederiksen, Svend Otto, f 28 nov 41 i Stouby (F: proprietær Aksel F. og Elise Johanne Willumsen). ~ 5 juli 69 i Stouby jordemoder Eva Kristina Elisabeth Areskans, f 10 febr 45 i Göteborg (F: søofficer Tage A. og Märtha Elisabeth Löfgren). — St 60 Vejle, cand S 69 Århus, svensk jus 72, speciall 74 (psykiatri). — Aug 69 underlækarer Sahlgrenska Sjukh Göteborg psyk klin, sept 70 sst med klin, juli 71 vikar rsl Ålborg Sgh Syd abdominalkir afd, okt 71 underlækarer og klin aman Sahlgrenska Sjukh Göteborg psyk klin, jan 74 underlækarer sst neurol klin, juli 74 sst psyk klin, juni 76 vikar bitr överlækarer sst, fra juni 77 överlækarer St Jörgen Sjukh Hisings Backa Göteborg klin III. — Psyk kons Familjerådgivningsbyrån Göteborg fra 75, pensionsdeleg för Södra Bohuslän Försäkringskassa fra 80. — Underviser i med psyk Göteborg Univ fra 75, psyk Vårdskolan Göteborg fra 76, psyk neurosläre sst Sct Jörgen Sjukh fra 77, psyk Socialist St Jörgen Sjukh 80, psykosomatisk St Lukasstift uddannelse af psykoterapeuter i Göteborg 80. — Psykoterapiuddannelse 74-78, forskerstud ved Göteborg Univ fra 76. — Tidsskr art. — Afholdt foredrag ved Fjerde verdenskongr i psyk Honolulu 77, femte verdenskongr i biol psyk Barcelona 79.



***Frederiksen, Thorkil Henning**, f 9 okt 53. — Cand V 80 Odense.

Frederiksen, Thorkild, f 27 maj 27 i Vejby, Vrå (F: førstelærer Gerhard F. og Karoline Mortensen). ~ 1^o 29 dec 55 i Haderslev sygepl Birthe Margrethe Rasmussen, f 28 aug 31 i Gudbjerg (F: gårdejer Peter Madsen R. og Dagmar Emilie Rasmussen). æ opl 70; 2^o 20 febr 81 i Nyborg lægeskr Lis Frederiksen, f 20 febr 41 i Svendborg (F: amtsrevisor Arthur F. og Edith Juul L.). — St 45 Ålborg, cand S 53, speciall 67 (thoraxkirurgi), 69 (kirurgi), 72 (kirurgisk gastroenterologi), dr med 73. — Jan 54 turnus Svendborg Sgh, jan 55 årskand kir afd sst, okt 55 rsl Hæren, till vikar kand Haderslev sgh kir afd, juni 56 årskand Svendborg Sgh kir afd, febr 57 kand Ortopædisk Klin Odense, nov 57 Odense Amts og Bys Sgh rtg afd, juni 58 sst afd D, maj 59 Øresundshosp thorax-kir afd, nov 59 konst 2^o rsl sst, jan 60 klin assist Rigshosp afd R, maj 63 2^o rsl Kbh Kommunehosp afd V, febr 64 1^o rsl Åbenrå Sgh, sept 64 Odense Amts og Bys Sgh afd A og K, jan 66 1^o rsl sst thorax-kir afd T, juni 68 1^o rsl sst kir afd A og K, okt 72 konst overl Odense Sgh afd K, marts 73 1^o rsl sst afd A og K, nov 73 rsl sst patol inst, febr 74 1^o rsl sst med-gastroenterol afd S, febr 75-febr 80 overl Rudkøbing Sgh, derefter free lance og forskellige vikariater og forfattervirksomhed. — Underviser i kir Odense Univ 70-75. — Leder lægevagten Søllerød 61-64, leder lægevagten Odense 65-70, prakt speciall 72. — Studierejser Stockholm 61, Birmingham 65, München 67. — Forf af: Coarctation of the aortae. A follow-up examination of an operated material (disp 73 Stockholm); Alkohol og Mad, Brug og Misbrug, 1980; red af: programskrift for lægemødet 74; tidsskr art. — Form kandidatoreren Kbh Kommunehosp 63, Odense Amts og Bys Sgh 65, tillidsmand Kbh Kommunehosp 63, Odense Amts og Bys Sgh 69, medl reservelægerådet 69, form



amtreservelægeråd Fyns Amt 70-75, næstform kredsføren for Fyns Amt 71-75, planlægningsrådet 72-73, repr sygehusudvalgsmøder 72, udv vedr plejepatienter 71, form og medl div udv i Fyns Amt, form udv til tilrettelæggelse af Dadr årsmøde 74. — Slægtsliit: Søren Frederiksen; Kirsten Larsdatter og Frederik Christensen Bødker fra Nørholm, 1932.

Frederiksen, Tyge, f 28 okt 09 i Ugerløse (F: lærer Niels Peder F. og Marie Albina Margrethe Kristensen). ~ 26 marts 47 i Kbh Minna Amalie Flotow, f 1 dec 11 i Græsted (F: bagermstr Friedrich Wilhelm Gustav F. og Nicoline Marie Larsen). — St 30 priv, cand V 47. — Juli 47 turnus Amtssgh Fakse, juli 48 kand sst, maj 50 2^o rsl Nykøbing FI Centralsgh, marts 53 1^o rsl Amtssgh Nakskov, jan 54 Nykøbing FI Centralsgh, juli 57 1^o rskir sst, febr 61 konst overkir sst, jan 62 overl Ringe Sgh, april 64 1^o rskir Amtssgh Maribo, aug 67 Nykøbing FI Centralsgh rtg afd, fra nov 79 ingen fast stilling. — Gynækolog Mødrehjælpen Nykøbing FI okt 56-nov 58.



***Frederiksen, Viggo Jørgen**, f 23 juni 44. — Cand V 74 Århus.

Frederiksen, Wilhelm Christ, f 28 juni 29 i Niløse (F: tømrermstr Theodor F. og Anna Louise Christ). ~ 9 juli 54 i Vejrup Ulla Dorthea Højlund Nielsen, f 23 marts 31 på Mønø (F: førstelærer Leonard M. og Martha N.). — St 48 Rungsted, cand V 56 Århus, speciall 66 (klinisk mikrobiologi). — Febr 56 turnus Brørup Sgh, febr 57 kand Marselisborg Hosp med epid afd, herunder rsl Hæren, marts 60 heldagsassist Statens Seruminst diagnoseafd, aug 66 overl Seruminst regionalafd Ålborg, fra okt 77 overl Statens Seruminst. — Karantænelæge Kbh Havn febr-dec 79; censor mikrobiol og anvendt mikrobiol, Landbohøjskolen fra nov 79. — Studierejse England sept-okt 65 (bakteriol), Paris okt 67, USA april-maj 79 (bakteriol). — Tidsskr art. — Medl reservelægeråd Statens Seruminst 63, medl best Kliniske Mikrobiologers Org 71-74, Dansk Selsk for Klin Mikrobiol 72-78, form 75-78; medl taxonomic subcom on Yersinia, Franciella and Pasteurella under int Com Syst Bacteriol Int Assoc Microbiol Soc fra 66, Int Com on Systematic Bacteriol of the Int Assoc of Microbiol 72, Taxonomic subcom on Enterobacteriaceae fra 76; deltaget i int kongr og symposier om mikrobiol emner. — Modtaget P. Carl Pedersen Fond 63, Det Danske Pasteurselskab 65 og The Ovesen Foundation 79.



***Fredfeldt, Knud-Erik**, f 11 febr 49. — Cand V 75.

***Fredslund, Klaus**, f 17 aug 36 i Horsens (F: Erik F. og Ragnhild F.). — St 56 Svendborg, cand S 66 Århus. — Aug 66 rsl Fåborg Sgh, aug 70 aman Arup, april 71 1^o rsl Fåborg Sgh med og kir afd, nov 73 aman Fåborg, fra okt 74 kompraksis sst.

Fredslund-Andersen, Knud, f 26 aug 31 i Århus (F: overlærer Harald F.-A. og Karen E. Hansen) (nfv 68). ~ 2 juli 60 i Lyngby, Trustrup lægeskr Bente Ilving. — St 51 Haslev, cand V 61 Århus, speciall 72 (psykiatri). — Marts 61 underlærer Simrishamn Läns las rtg klin, Sverige, sept 61-aug 62 Härnösand Las kir klin, okt 62 rsl Hobro Sgh med afd, april 63 2' rsl sst kir afd, april 64 rsl Odense Amts og Bys Sgh rtg afd, juli 66 vikar rsl sst børneafd, okt 66 1' rsl Skanderborg Sgh med afd, maj 67 prakt Skanderborg, sept 67 rsl Statshosp Viborg mandafd, aug 69-juni 70 kursist Statshosp Århus kvindehosp, aug 70 rsl Viborg Sgh neurop afd, maj 71 1' rsl sst, aug 71 Statshosp Århus kvindehosp, febr 73 De psyk konsultationer sst, fra juni 75 overl Viborg Sgh Øst afsnit B. — Kons psyk Århus Kommunehosp sept 71-juni 75. — Underviser psyk Århus Univ. — Assistent læge Statshosp ved Århus psyk konsultationer okt 69-juli 70, assistent læge Alkohol klin sst febr 73, reitspsyk klin sst jan-maj 74. — Deltager Nordisk Symposium Göteborg febr 72, studierejse Sverige april 72. — Tidsskr art. — Medl Lkf Viborg Amt efteruddannelsesudv 75-79.

Fredsted, Bo, f 14 april 47 i Horsens. (nfv 76). — St 66 Horsens, cand V 73 Århus. — Febr 73 rsl Esbjerg Centralsgh langtidsmed afd, juli 73 1' rsl sst, febr 74 rsl sst pæd afd, okt 74 sst med afd, juni 76 sst kir afd, aug 77 1' rsl sst rtg afd, juli 78 rsl sst gyn-obst afd, nov 78 1' rsl sst rtg afd, jan 79 rsl sst psyk afd, april 79 1' rsl sst rtg afd, jan 80 Kjellerup Sgh med afd, fra marts 81 prakt Silkeborg.

***Fredsted, Jesper**, f 3 febr 51. — Cand S 79.

† **Freiberg, Helge**, f 26 aug 36 i Kbh, † 26 febr 78 (F: grosserer Johannes F. og Karen Gunhild Sode-Mogensen). — St 55 Schneekloth, cand V 69. — Jan 73 rsl Rigshosp neurodiol afd.

***Freidorf-Hansen, Hanne**, f 4 april 52. — Cand V 79.

Freisleben, Erik, f 28 juni 17 på Frdbg (F: grosserer Axel Theodor F. og Ingeborg L. M. Lorenzen). ~ 25 febr 51 i Kbh Bente Ravn-Holm, f 9 aug 26 i Kolding (F: revisor Niels Valdemar R.-H. og Helga Nielsen). — St 35 Sct Jørgen, cand S 43, speciall 66 (klinisk blodtype-serologi), dr med 57. — Dec 43 turnus Bispebjerg Hosp afd B og D, sept 43 vikar rsl centralsgh Holbæk, okt 43 Amtssgh Roskilde, dec 44 vikar turnuskand sst afd D, febr 45 kand sst afd F, april 45 assistent Seruminst blodtypeafd, marts-maj 51 vikar assistent Statens Rättkemiska Lab Stockholm, april 54 laborator Seruminst blodtypeafd, fra aug 54 overl Rigshosp blodbank. — Kons Seruminst blodtypeafd aug 54-okt 58, sagkyndig rådg Sundhedsst serol 66-74, kons klin blodtypeserol Centralsgh Holbæk fra 72, Finseninst 69-81. — Lektor i blodtransfusion Kbh Univ april 59, prof sst i blodtypeserol fra 69. — Lægelig sek In denrigsmin blodtransfusionsnæv 54-70. — Studierejser Stockholm 45, USA 47, Holland 50, USA 56 og 62. — Forf af: Erythroblastosis foetalis. A study of the relation to the history and the antibody titre (disp 57); Vejledning i blodtransfusion I-II, 1965; medfor af: Lærebog i blodtypeserol blodtransfusion og infusion 78; medarb af: Medicinsk Kompendium; medred af: Int Soc of Blood Transfusion Guides, Contributing ed: Vox Sanguinis 65-76. — Medl Danmarks Frivillige Bloddonorer landskom fra 61, forretningsudv 62-75, form Dansk Blodtypeserol Selsk 70-78; form Foren af overl og assist overl Rigshosp 63-66,



medl best Forbundet af Statstjenestemandsansatte Overl 64-66, form Org af Danske Speciall i Klin Blodtypeserol 64-69; medl Europarådets Subcom of Specialists on Blood Problems 63-77, councillor Int Soc of Blood Transfusion 64-69, vicepræs 75-80, medl Europarådets com of Experts on Blood Transfusion and Immunohaematology 78, form Europarådets Working Party on Automated Blood Grouping 73; korresp medl Deutsche Gesellschaft für Bluttransfusion 68. — R 67, R' 79. — Slægtsliit: Slægtshaandbogen, 1900.

Freitag, Preben Erik Ponsaing Reumert, f 17 maj 32 i Tønder (F:



advokat Erik Siegfred Edward F. og Anita Edith Agnes Ponsaing Reumert). ~ 13 sept 58 i Kbh sygepl Yytte Wulff, f 3 dec 36 i Kbh (F: montør Henrik Johan W. og Emma Hulda Rasmussen). — St 51 Birkerød, cand V 60, speciall 70 (psykiatri). — Febr 60 vikar kand Finseninst med afd, marts 60 kand Rudolph Bergh Hosp, april 60 Statshosp Risskov, juni 60 Sønderborg Sgh med afd, okt 60-april 61 halvårskand Kbh Kommunehosp psyk afd, juni 61 Frdbg Hosp afd N, aug 61 Underlægeskole, nov 61-febr 62 halvårskand Frdbg Hosp afd N, maj 62-april 64 lægeassistent Kbh Komm skolepsyk konsultation, juni-aug 63 under orlov kand Blegdamshosp med afd, april 64 rsl Børnehosp Fuglebakken, nov 64 1' rsl Anstalten Herstedvester, jan 65 Sønderbro Hosp gyn afd, febr 66 rsl KAS Glostrup afd D, juli 66 Kbh Kommunehosp psyk afd, marts 68 Statshosp Glostrup afd P, april 68 1' rsl sst, sept 71 1' lægeassistent justitsmin psyk undersøgelsesklin, fra jan 75 overl Anstalten Herstedvester. — Kons revalideringsinst Sønderbro Kbh sept-dec 66, familievejledning Glostrup komm 69-70, psyk kons ungdomshjemmet Højbjerggård 69-71, konst overl sst aug 71, 1' lægeassistent justitsmin psyk undersøgelsesklin sept 71, Justitsmin psyk kons vedr stofmisbrugsproblemer dec 74-dec 76. — Rsl Hæren juni 62-jan 63, prakt speciall fra 76. — Tidsskr art om bl a børnepsyk, medicinmisbrug og metadon som led i behandlingen af unge med stort stofmisbrug. — Slægtsliit (mødrene): Emmerik Reumert; Slægten Reumert, dens Historie og Stamtavle, 1948.

† **Fremming, Kay Alexander**, f 10 juni 05 i Kbh, † 12 nov 69 sst (F: overlærer Carl Viktor Andreas F. og Jenny Thora Elisabeth Nellemose). ~ 14 maj 36 på Frdbg afdelingsgygepl Marta Maria Rasmussen, f 3 dec 08 i Kbh (rentier Jacob R. og Kristine Sophie Sørensen). — St 24 Sct Jørgen, cand V 32. — April 32 kand Silkeborg San, april 33 Århus Kommunehosp kir afd, nov 33 2' rsl sst med afd, nov 34 rsl FAS Esbønderup, april 36 aman og praksisvikar, 37 prakt Gilleleje, 37 visit læge, 53-54 praksisophør efter ulykkestilfælde, jan 54 kand Øresundshosp, maj 55-aug 57 rsl FAC Hillerød tub afd, okt 57 1' rsl Maribo amts tub stat og tub hosp Stubbekøbing, maj 58 2' rsl Frdbg Hosp afd G, marts 60 2' rsl KAS Lyngby, fra marts 63 1' rsl sst.

Fremming, Kurt Henry, f 30 dec 08 i Kbh (F: overlærer Carl Viktor Andreas F. og Jenny Thora Elisabeth Nellemose). ~ 5 dec 36 i Kbh Ellinor Spøhr, f 15 jan 14 i Kbh (F: bygningskonstruktør Vilhelm S. og Juliane Marie Nielsen). — St 27 Sct Jørgen, cand S 34, speciall 44 (psykiatri), dr med 47. — Juli 34 kand Århus Kommunehosp kir afd, maj 35 Sct Hans Hosp, marts 36 kand Finseninst med afd, marts 37 Kbh Kommunehosp psyk afd, jan 38 Rigshosp psyk klin, juni 38 fast kand sst, febr 39 2' rsl Kbh Kommunehosp psyk afd, okt 39 1' rsl sst, dec 42 kand Rigshosp neurop afd, april 43 fast kand Kbh Kommunehosp neurop afd, okt 43 afdlæge Sct

Hans Hosp, jan 51-juni 76 overl Sct Hans Hosp afd C, privat. — Psyk kons lagttageshjemmet Roskilde Hvile og Værebros Drengeshjem 49-51, tilf sagkyndig i Retslægerådet 59, medl af samme 61-79. — Underviser i psyk socialrådg, sygepl og plejere 42-50. — 1' assist overl i psyk Kbh Politi juni 39-sept 43 og juni-dec 46. — Studierejser Holland 51, England 53 og 59, Sverige 53. — Forf af: Sygdomsrisikoen for Sindslidelser og andre sjælelige Abnormtilstande i den danske Gennemsnitsbefolkning (disp 47, eng udg 51); Psykiatri (i: Håndbog for sygeplejersker, 1969); tidskr art. — Form Danske Psykiateres Org 51-54, næstform Dansk Psyk Selsk 60-62, form 66-68, medl Kbh Hospitalsrådsudv 64-68. — Tildelt Landsforen for Mentalhyg Antoniuspris 49.

Frentz, Gerda, f 25 juli 42 i Ullerup (F: husmand Peter Christensen Lei og Elna Dorothea Schmidt). — St 61 Sønderborg, cand V 70, speciall 79 (dermato-venerologi). — April 70 vikar rsl Bispebjerg Hosp afd B, nov 70 rsl sst afd E, aug 71 KAS Gentofte, marts 72 Kbh Kommuneosp, nov 73 KAS Gentofte afd R, juni 74 Finseninst, juni 77 sst med afd, dec 77 klin assist Hvidovre Hosp dermatol afd, fra okt 78 1' rsl sst. — Klin lektor i dermato-venerol Kbh Univ sekt 4 78-81. — Prakt speciall fra 80. — Tidsskr art.

Freuchen, Ib Peter, f 13 aug 21 i Riga (F: dir Otto Tom F. og Mette Plöhn). ~ 17 febr 50 i Ordrup Tove Johanne Krogh, f 17 marts 19 i Kbh (F: grosserer Oluf Johan K. og Johanne Nielsen). — St 40 Christi-anhavn, cand V 48, speciall 56 (anæstesiologi). — Febr 48 assist Kbh Hosp Vestre Fængsel syge-afd, marts 48 turnus KAS Gentofte afd Bog A, marts-juni 49 skibslæge Johnson Line, Stockholm, sept 49 underlæge Hæren, okt 49 rsl sst, jan 50 vikar, marts 50 anæst læge Sct Lukas Stift, aug 50 rsl Hæren, juli 51 vikar, okt 51 anæst læge Sundby Hosp, nov 51 assist Bispebjerg Hosp patol inst, dec 51 vikar, jan 52 anæst læge Bispebjerg Hosp afd B, marts 54 kand Sct Lukas Stift kir gyn afd, april 55 vikar rsl sst med afd, maj 55 kand sst kir gyn afd, okt 55 sst med afd, sept 56 kand Sct Lukas Stift anæst afd, febr 57-sept 59 anæst læge Rigshosp, jan 58 skibslæge Svensk Amerika Linien, fra okt 59 overl Svendborg Sgh anæst afd. — Deltaget i nationale kurser i anæst, genoplivning og intensiv med. — Tidsskr art og foredrag. — Deltaget i verdens- og int kongr i anæst, europæiske kongr og symposier om enteral og parenteral ernæring og katastrofemed. — Slægtslitt: Vagn Bruhn: Peter Johansen til Petersgaard og hans Descendentes Slægtsregister, 1921; Ib Freuchen: Stamtavle over slægten Freuchen, 1970.



† **Freudenthal, Ahlmann**, f 3 nov 1893 i Kbh, † 14 okt 70 i Glostrup (F: slagtermstr Carl Friedrich Wilhelm F. og Elisa Petrea Sørensen). ~ 12 juni 25 i Hørsholm Alice Galster, f 20 okt 02 på Frdbg, † 11 maj 74 i Kbh (F: oberstløjtnant Carl Johan G. og Harriet Emilie Nyholm). — St 11 Ø Borgerdyd, cand V 20, speciall 28 (lungetuberkulose), 31 (intern medicin). — Febr- marts 20 aman, maj-juni 20 vikar, nov 20 kand Blegdamshosp, febr-aug 21 Øresundshosp med afd, jan 24 Silkeborg San, marts 25 rsl sst, maj 27 turnus Bispebjerg Hosp afd C og A, juni 28 kand Børnehosp Fuglebakken, okt 28 Kbh Kommuneosp afd IV, nov 28 1' rsl Ålborg Kommuneosp med afd og Ålborg Tub Hosp, dec 32 Frdbg Hosp tub afd, marts 33-april 35 leder Tub Stat Enghavevej, nov 36-sept 39 læge Centralstat for Tub Bekæmp, okt 38-sept 41 1' rsl Militærhosp med afd, fra dec 32 prakt speciall Frdbg. — Jernbanelæge okt 37.

Freudenthal, Hans Henrik, f 23 febr 39 i Kbh (F: læge Ahlmann F. og Alice Galster). ~ 20 juni 69 i Kbh lægesekr Brita Westerlund, f 22 april 47 i Oskarshavn (F: civiling, dir Rolf Gunnar W. og Barbro Fagerquist). — St 58 Frdbg, cand V 71, svensk jus 74, speciall 77 Sverige (almen medicin). — Febr 71 vikar rsl Frdbg Hosp psyk afd D, juli 71 vikar underlækar Värnamo Las kir, med og anæst afd, sept 73 assist læge Julianehåb, juli 74 distrlæge Nanortalik, marts 76 FV-lækar Jönköping Centralllas med, anæst og langtidsmed afd, juni 77 vikar underlækar Borås Las pæd afd, fra sept 77 distrlækar Skillingaryd.



Freudenthal, Poul Hjalmar, f 27 febr 1895 i Kbh (F: slagtermstr Carl Friedrich Wilhelm F. og Elisa Petrea Sørensen). ~ 1° 8 okt 29 i Kbh Lilian Meyer, f 17 juni 03 i Kbh, † 31 okt 33 sst (F: grosserer Ernst M. og Hansine Emanuela Wulff); 2° 15 juli 37 i Hillerød Eli Johansen Glud, f 22 juli 14 i Kbh (F: dir, civiling Hans G. og Inger Arildsen). — St 12 Ø Borgerdyd, cand V 20, speciall 31 (kirurgi), 34 (gynækologi), 34 (histologi), 36 (obstetrik), dr med 27. — Febr 20 vikar, marts 20 kand Influenza Las Sundholm, juni 20 rsl Marinen, april 21-jan 22 Middelfart Sgh, april 22 kand Sct Lucas Stift, aug 23 turnus Bispebjerg Hosp, aug 23 konst sghlæge FAS Hørsholm, sept 24 vikar, okt 24 konst sghlæge FAS Esbønderup, nov 24 kand Kbh Komuneosp afd IV, febr 25-maj 27 friv assist Kbh Univ hyg inst og Kbh Univ patol-anat inst, jan 26 kand Rigshosp børneafd, juli-aug 26 Dr Louise Børnehosp, juni 27-febr 28 konst overl Vordingborg Sgh, april 28 assist Bispebjerg Hosp patol inst, febr 29-maj 31 2' rskir Bispebjerg Hosp afd A, juli 31 konst overl Vordingborg Sgh, Sgh Sæby Høng og Kalundborg, okt 31-maj 33 assist Rigshosp kir poliklin, juni 33-marts 34 kand og fung rassocouør Rigshosp fødeafd A, febr 34 assist Samfundet for Vanføre, aug 34 konst chef Rigshosp poliklin, okt 34 rsl Frdbg Hosp afd F, 35-38 leder privat fødeklin, april 39 assist Kbh Kommuneosp gyn poliklin, febr 40-febr 42 rsl sst gyn afd, maj 42-aug 45 1' rskir Sct Joseph Hosp, fra 33 prakt speciall Kbh. — Lærer i kir Sygeplejersk Bispebjerg Hosp 29-37. — Konst assist patol-anat inst og prosektor Rigshosp febr-juni 25 og sept 26-maj 27, konst prosektor KAS Gentofte, histolog Sct Joseph Hosp fra 28, rsl Hæren jan-dec 32 og sept 33-aug 34, overl Hæren dec 35-febr 60. — Studierejser München, Firenze, Rom, Berlin, Lund, London, Paris. — Forf af: Experimental rickets. Investigations on the growth-promoting, fat-soluble vitamin, specially elucidated by its relation to experimental rickets (disp 27); Kvinden-Moderen 1936; Paa tærskelen til Lægekunsten 1936; Efter 9. April - Danmarks Tarv 1940; Den unge Moder 1941; Sundhedslære 1941; Investigations on the vitamin content of algae 1949; Den barnløse Kvinde - og kunstgjort Befrugning 1954; Fra mit Livskaleidoskop 1967; Fra Agterspejlet 1969; An algae Adventure 1971; Biologisk Mosaik-abort og Kunstgjort Befrugning 1972; stift, udg og red Sund Levevis 1934-38; red Militærlægen fra 1947; tidskr art, kronikker, noveller, rejsebeskrivelser og essays. — Medl best Lægernes Forsikringsforen fra 29, tillidslæge A/S Glud & Marstrands Fabr fra 40. — Hæderslegat fra Vellux Fonden 72. — R 60.



***Freund, Kirsten Schierup**, f 31 okt 46. — Cand V 74 Århus.

***Freund, Leif Gade**, f 31 marts 46. — Cand S 72 Århus.

Freundt, Eyvind Antonius, f 1 aug 19 i Helsingør (F: maler Thorvald Joseph F. og Mary Anne Kirstine Børgesen). ~ 1° 3 aug 46 i Søborg, Gilleleje læge Lise F; 2° 26 juli 79 i Fruering hospitalslaborant Jette Margrethe Schulz, f 13 maj 45 i Bredebro (F: amltæge Victor Alexander S., † 13 nov 59 og fysioterapeut Inge Elisabeth Lindhard). — St 38 Helsingør, cand S 46, speciall 67 (klinisk mikrobiologi), dr med 59. — Okt 46 turnus Øresundshosp Helsingør, okt 47 vikar Centralsgh Holbæk, maj 48 Frdbg Hosp, nov 48 assist Statens Seruminst diagnoseafd, dec 54-febr 55 midlertidig ansat under mæslingeepidemi i Kapisigdlit, april 55 laborator Statens Seruminst diagnoseafd, jan 57 sst virus- og rickettsieafd, juli 62 Kgl Veterinær- og Landbohøjskole afd for veterinærmed virol og immunol, april 63 afdelingsforst sst, fra maj 64 prof med mikrobiol Århus Univ. — Undervist ved FAO, OAU og Danida Training Course on Contagious Bovine Pleuropneumonia Nairobi, Kenya 78. — Leder af FAO/WHO Int Reference Center for Animal Mycoplasmas ved Århus Univ 67. — Studierejse Norge og Sverige 46 (arkæologi), Vestgrønland S 57 (bakteriol-epidemiol undersøgelser, tyfus - paratyfus), USA 58 (virol) og 62 (veterinærmed virol), England 63 (samme). — Forf af: The mycoplasmataceae. The pleuropneumonia group of organisms (disp 59); medforf af adskillige kapitler i håndbøger samt talrige tidsskr art. — Medl best Dansk Selsk for Lægevidensk teor Fag 65-68, Dansk Mikrobiol Selsk 73, medl vidensk udv under Landsforen til Kræft Bekæmp 74, dekan lægevidensk fakultet og medl konsistorium Århus Univ 69-70; medl New York Akad of Sciences 59, Amer Soc for Microbiol 65, Soc for general Microbiol 66, Int Com on Nomenclature of Viruses 66-70, World Fed for Culture Collections 70, Secr Int Subcom on the Taxonomy of Mycoplasmatales 66, chairman 76, FAO/WHO Animal Mycoplasma Characterization Board 70, medl best Int Org for Mycoplasmaology 76, chairman 80. — Guldmedalje Kbh Univ 44 (forhistorisk arkæologi); deltaget i int kongr og symposier samt gæsteforelæst bl a i USA 59, 62, 66 og 73, Leiden 62, Kbh 66, Tjekkoslovakiet 70 og 72, Paris 72, Stockholm og Mainz 72, London 72 og 73, Indien 73 og 78, Bordeaux 74, Glasgow 76, Cairo, Nigeria, Iraq 76, München og Sudan 78, Spanien 79, Jerusalem 81; gæsteprof Christian-Albrechts-Univ S 81, modtaget Owesénske Fonds hæderspris 66. — R 73.

† **Freundt, Birthe Lise**, f 9 maj 23 i Kbh, † 30 sept 67 i Århus (F: prokurist Aage Vilhelm Christian Jensen og Anna Helga Larsen). ~ 3 aug 46 i Søborg, Gilleleje prof, dr med Eyvind F. — St 41 Rysensteen, cand V 49, speciall 65 (psykiatri). — Maj 49 turnus forskellige hosp Kbh, nov 50 kand Sct Joseph Hosp kir afd, febr 51 Nørre Hosp med afd, maj-aug 51 Bispebjerg Hosp psyk afd, febr-aug 52 Kbh Kommunehosp psyk afd, okt 52 Nørre Hosp børneafd, jan 54 sst med afd, april 54 Bispebjerg Hosp neurokir afd, dec 54-febr 55 midlertidig ansat under mæslingeepidemi i Kapisigdlit, maj 55 2'lægeassist Kbh Kommunehosp psyk poliklin, okt 56 2'rsl Anstalten Herstedvester, sept 57-okt 59 2'rsl Sct Hans Hosp afd A, jan 60 kand KAS Gentofte neurol afd, juni 60 Rigshosp afd O, maj 61-nov 62 2'rsl KAS Nordvang, vikar Mødrehjælpen samt arb for seksualoplysningsudv, nov 64 rsl Psykiatrisk Hosp Århus forskningsafd, jan 65 klin assist sst, fra marts 66 assist overl Sociallægeinst Århus. — Forf af: Investigation of women admitted to hospital with abortion 1973; tidsskr art.



***Frewald, Bent**, f 27 nov 34 i Kbh (F: maskinmstr Hans Richard Jensen Hansen og Inger Louise Frederiksen) (nvf). — St 54 Akad Kursus, cand V 65. — 70 rsl Bispebjerg Hosp, senere 1'rsl Sct Hans Hosp, senere prakt speciall.

***Frey, Mogens**, f 15 april 45. — Cand V 73.

***Friberg, Margrethe**, f 6 nov 50. — Cand V 80 Århus.

Friberg, Steen, f 5 aug 51. — Cand S 77.

***Friberg, Søren Gunnar**, f 17 okt 45. — Cand V 72.

Friderichsen, Carl, f 5 juni 1886 i Kbh (F: stabslæge Carl F., † 19 jan 20, og Ady Henriette Pallisen). ~ 2° 20 april 43 i Kbh Ruth S. Billund, f 18 maj 18 i Fredericia (F: arkitekt Bodulf B. og Inger Jensen). — St 05 Metropolitan, cand S 12 Kbh, speciall 21 (pædiatri), dr med 23. — Nov 12 kand Frdbg Hosp scarlatinaafd, jan 13 Rigshosp afd B, marts 13 Alm Hosp, maj 13 Frdbg Hosp, okt 15 kand Dr Louise Børnehosp, maj 16 Rigshosp afd H, sept 16 sst børneafd, aug 17 Blegdamshosp, okt 17 2'rsl Rigshosp afd A, okt 19-okt 24 1'rsl Dr Louise Børnehosp, juni 25-31 skolelæge, juli 31-sept 56 overl Sundby Hosp børneafd, privat. — Surnum assist Kbh Univ patol-anat inst jan-juli 14, rsl Hæren aug 14-jan 16, surnum assist Kbh Univ farmakol inst jan 15-juli 16, prakt speciall Kbh fra 23, læge Børnehjemmet Danmark 23-70, chef Frdbg poliklin børneafd febr 24-31; censor pæd med eks. — Studierejser London og Paris 12, Stockholm, Berlin, Heidelberg. — Forf af: Om Acidose hos spæde Børn. Et bidrag til de akutte ernæringsforstyrrelses Klinik (disp 23); afsnittet Kostformer hos Børn (i: Nord Haandbog for Diætetik, 1933); medred Annales pædiatrici (Basel) 41, Excerpta med ped (Amsterdam) 46; tidsskr art. — Medl best Nordisk Pæd Foren 19, Selsk for teor og anvendt Terapi 23, form Danske Børnelægers Org 27-32, Dansk Pæd Selsk 28-34; medl best Børnehjemmet Danmark 23, Christianshavns Vuggestue og Daghjem, Mødres og Børns Bespisning; leder af Nordisk pæd Litteratur-Ring; præ 9. nordiske kongres for pæd Kbh 48, vicepræs for VII int kongres Kbh 56; dommer ved konkurrencen til professoratet i pæd Oslo 41, Kbh 43; korresp medl Soc de Péd Paris 52, Amer ped soc 63. — Hædersforelæsnng Nordisk Pæd Foren 69, London og Rungstedlund 71; æresmedl Nordisk Pæd Foren Oslo 55, Dansk Pæd Selsk 58, Det svenske Selsk for Pæd og Skolehyg 61, Det finske Selsk for Pæd 65, Norsk Pæd Selsk 69; tildelt Thorvald Madsens hæderslegat 63, Ernst Carlsens fond 67, Vellux-Fondens hæderslegat 72. — R 49, R' 55, Kommandør II 69, (FÆL 5) (SN 3).



Friderichsen, Hans Adolph, f 14 marts 1894 i Kbh (F: stabslæge Carl F., † 19 jan 20, og Ady Henriette Pallisen). ~ 27 marts 20 i Kristiania Bergliot Haugland, f 7 jan 1895 i Kristiania, † 30 marts 70 på Frdbg (F: læge Anthon H. og Anna Löwig-Hansen). — St 11 Ø Borgerdyd, cand S 19, speciall 33 (pædiatri). — Dec 19 kand Rigshosp afd C, april 20 rsl Middelfart Sgh, april 21 kand Øresundshosp med afd, jan 22 Sct Joseph Hosp kir afd, maj 22 turnus Bispebjerg Hosp afd C og Sundby Hosp, maj 23 kand Blegdamshosp, aug 23 kand Kbh Kommunehosp afd VI, juni 23 vikar assist Kbh poliklin med afd, nov 23 vikar kand Dr Louise Børnehosp, jan 24 surnum kand Dr Louise Børnehosp,

marts-dec 24 kand Frdbg Hosp dermatol afd, juni 25 vikar rsl sst afd G, sept 25 kand Børnehosp Fuglebakken, juni 26 kand Frdbg Hosp dermatol afd, febr 27 friv assist Dr Louise Børnehosp 3' poliklin, maj 27-april 30 l'assist sst, juni 27 assist fru Hermansens børneklín, aug 30 l'assist sst, okt 31-okt 33 2' rsl Dr Louise Børnehosp, fra marts 34 ledende læge børneplejestat, fra 23 prakt Frdbg. — Jernbanelæge 24-37, rsl Hæren jan-dec 31, konst chef Dr Louise Børnehosp 3' Børnepoliklin okt 43-maj 45, skolelæge Kbh aug 49-juni 64.

† **Friderichsen, Johan** Henry Lydius, f 26 maj 1897 i Øster Ulslev, † 26 april 71 (F: godsejer Johan Ditlev F. og Inge Sophie Bech Meincke). ~ 1° 21 okt 31 i Charlottenlund bibliotekar Bodil Elisabeth Krarup, f 16 febr 1899 på Frdbg (F: højesteretsdommer Viggo K. og Hermandine Cecilie Johnson), æ opl 51; 2° 9 nov 57 i Gentofte journalist Inge Agnete Alama l'Espagnol Chantelou, f 14 jan 20 på Frdbg (F: afdelingschef, oberstløjtnant, statsgeodæt J. F. C. og Thyra Schiellerup). — St 15 Herlufsholm, cand V 23. — Juli 23 konst rsl Ålborg Kommunehosp, sept 23 kand Balder Hosp, jan 24 2' rsl Ålborg Kommunehosp, okt 24-okt 25 sst kir afd, dec 25-jan 27 turnus Århus Kommunehosp, marts-sept 27 læge ingeniørarbejde Lilleasien, nov 27 surnum kand Rigshosp øreafd, juni 28 kand sst afd H, okt 28 skibslæge ØK, dec 28 prakt Rude, 30-39 till sygehuslæge sst, fra marts 39 prakt Hellerup. — CF-læge 40-46, læge Tuborg bryggerier og børnegård jan 47, ekspeditionslæge Østgrønland juli-aug 51, tjenestegretningschef i civilforsvaret 51 og læge Kbh Sygehjem Ordrup fra april 56. — Form Kbh Lkf sygek udv 41-51, medl repr og landsudv 47-51, medl sjællandske Centraludv 47. — Slægtsliit: M. M. Frederiksen: Stamtavle over en Familie Friderichsen, 1881.

***Friderichsen, Nikolaj**, f 3 dec 47 i Ærøskøbing (F: apoteker Johan Ditlev F. og Edle Christine Creutz). ~ 14 dec 74 i Odense stud mag Allison Anne Elise Norie Borch-Johansen. — St 67 Svendborg, cand S 75. — Sept 75 AT-läkare Säfte Sgh, Sverige, senere prakt.

† **Friderichsen, Tom** Frans, f 9 april 24 i Kbh, † 15 juli 66 i Risskov (F: dir Poul F. og Agot Høffding). ~ 2 juli 55 i Kbh cand psyk Marchen Møller, f 10 nov 33 i Madras, Indien (F: prokurist Knud M. og Brita Steenbach), æ opl 64. — St 43 Odense, cand V 52. — Febr 52 turnus Kolding Sgh, marts 53 kand Middelfart Sgh, nov 53 rsl sst afd M, okt 54 kand Militærhosp med afd, jan 56 kand Bispebjerg Hosp neurokir afd, sommer 56 vikar assist læge Justitsmin psyk undersøgelseslin B, febr 57 kand Ebberødgård, okt 57 Rigshosp psyk poliklin, aug 58 Statshosp Risskov psyk børnehosp, febr 59 2' rsl sst, nov 62 1' rsl Århus Kommunehosp neurol afd, fra okt 63 Statshosp Risskov.

***Friderichsen, Torben**, f 2 sept 32 i Rude (F: læge Johan Henry Lydius F. og bibliotekar Bodil Elisabeth Krarup). ~ 6 juli 63 i Kbh cand mag Annette Frølund Damgaard, f 10 juli 35 i Kbh (F: fabr Marius Frølund D. og Syster Ellen Margareta Cederberg). — St 56 Statens Kursus, cand S 67 Århus, speciall 76 (psykiatri). — Aug 67 vikar Tranås Sjukhus, Sverige, nov 67 turnus Skanderborg Sgh kir og med afd, dec 68 rsl Statshosp Risskov kvindefafd, dec 69 Århus Kommunehosp neurokir

afd, maj 70 vikar rsl sst, dec 70 rsl kursist Statshosp Risskov kvindefafd, maj 71 sst mandsafd, okt 71 1' rsl sst, febr 72 rsl sst neuroseklín, sept 72 1' rsl Middelfart Sgh afd M, aug 74 1' rsl Randers Centralshg psyk afd, senere prakt speciall. — Slægtsliit: M. M. Frederiksen: Stamtavle over en Familie Friderichsen, 1881.

Friedberg, Michael Ole, f 25 april 39 i Kbh (F: overl, dr med Richard F. og Nina Theodora Jutta Rothe). ~ 16 juli 66 i Hammerdal Sverige sygepl Gunilla Katharina Gustafsson, f 15 juli 42 i Rossön Sverige (F: faktor Edvin August G. og Elsa Nilsson). — St 59 Johannesskolen, cand S66, speciall 78 (nefrologi), 79 (intern medicin), svensk speciall 80 (nefrologi og intern medicin). — Sept 66 underlækare Växjö Centrallas med afd, aug 67 Underlægeskole, nov 67 rsl Kbh Kommunehosp afd IX, sept 68 rsl Hæren herunder vikar almen praksis, maj 69 rsl Kbh Kommunehosp III afd, nov 70 1' rsl sst, sept 71 kursist Bispebjerg Hosp afd B, aug 72 1' rsl Kbh Kommunehosp afd III, marts 75 rsl Børnehosp Fuglebakken, nov 75 1' rsl KAS Glostrup nefrol afd B, marts 77 KAS Herlev nefrol afd B, maj 79 Bispebjerg Hosp med afd P, fra sept 80 bitr overläkare Malmö Allmänna Sjukh med klín. — Undervist på Kbh Kommunehosp og Bispebjerg Hosp sygeplejeskole 70-72 og 79-80, klín lektor i intern med Kbh Univ sekt IV 74. — Studierejse Paris 69 (hæmodialyse seminar), postgraduat kursus i nefrol nov 72, kursus i ledelsesfunktion Kbh Amts efteruddannelse 78. — Håndbog i Hjemmedialyse for patienter og pårørende, 1971; tidsskr art. — Deltaget i div kongr omhandlende nyremed emner 70-81.



Friedberg, Richard, f 15 sept 10 i Kbh (F: grosserer Michael F. og Dora Schmidt). ~ 1° 14 maj 38 i Kbh Nina Theodora Jutta Rothe, f 24 april 16 i Kbh, † 70 i Kbh (F: præst Oluf Skram R. og Lilli Marie Nicoline Lindhardt); 2° 72 i Kbh lægeskr Birgitte Trautner, f 31 jan 42 i Kbh (F: overkir, dr med Kjæld T. og Inger Nicoline Seier Petersen). — St 29 Svanholm, cand S 35, embedslægeeks 50, speciall 55 (intern medicin, mave-tarmsygdomme), dr med 41. — Nov 35 Turnus Rigshosp afd B og D, okt 35 kand Diakonissestift kir afd, maj 37 rsl Søværnet, nov 37 kand Diakonissestift kir afd, febr 38-jan 42 assist Seruminst, nov 39 till rsl Militærhosp kir afd, febr 41 kand Blegdamshosp, aug 41 Rigshosp afd H, nov 41 Kbh Kommunehosp afd II, sept 42-febr 43 Sundby Hosp børneafd, april 43 Kbh Kommunehosp neurol afd, okt 43 assist Bakteriell Inst Lund, dec 43 Bakteriell Lab Göteborg, maj-sept 44 till assist Patol Lab Göteborg, nov 44 til disposition udenrigstjen (London-New York), okt 45-juli 48 presseattaché Moskva, juni 49-febr 50 3' assist Kbh Kommunehosp med poliklin, maj 50 1' assist sst, sept 51 2' rsl De Gamles By, maj 53 1' rsl Sundby Hosp med afd, okt 54-maj 59 fung afdlæge Sundhedsst, maj 58 afdlæge og assist overl Sundby Hosp, febr 64-nov 80 overl sst, fra 54 till prakt Kbh. — Kons Socialmin underudv ved omsorgen for de gamle 56-58, med kons Ballerup Plejehjem 57-65, WHO kons for den græske regering 59, med kons Rudolph Bergh Hosp 68. — Tutor volontørunderv aug 54-juni 57. — Lægelig medarb Sundhedsst med statistisk kontor dec 51-okt 54, medarb ved morbillitetsundersøgelsen af 1950, lægelig leder af sygehusundersøgelsen dec 51-jan 58, tillidslæge Kbh Sporveje april 57-80, lægelig kons sst 80. — Studierejser Sverige 43, England 44, USA 44-45, USSR 45-48, Iran og Afghanistan 48. — Forf af: Studier over ikke-



hæmolytiske Streptokokker (disp 41); med red af: Danish Medical Bulletin (Ugeskr Læger) 54-61; tidsskr art. — Sekr Indenrigsmin udv vedr helbredsunders af børn 52-58, med lægeligt-teknisk fællesudv efter arbejdsbeskyttelseslovgivning 55-56, underudv under regeringsudv for teknisk bistand under FN 55-57, Undervisningsmin udv vedr jordemoderuddannelsen 56-65, efteruddannelsesudv under SO 67-80, udv vedr skadebehandling i Storkbh 67,71, medl best Mariehjemmene 68, Dadl Boliger 68, Plejecentret Hørgården 74, medarrangør udstillingen Barn og Hjem 54, medl Kbh Borgerrepræsentation 62-70, rådmænd Magistratens 5 afd 70-78, form lægeråd Sundby Hosp 79-81; form legatet Albertina 62-70; deleg WHO Kbh sept 53, London okt 53, Amsterdam 57, Genève 58. — R 49.

† **Friedenreich, Viggo**, f 11 febr 1897 i Kbh, † 27 juli 79 (F: overl, prof, dr med Alexander F., † 28 juni 32, og Rosalie Joséphine Courson). — St 14 Ø Borgerdyd, cand V 22, speciall 35 (histologi), dr med 30. — Febr 22 kand Alm Hosp, aug 22 Åbenrå Sgh, juli 23 Øresundshosp med afd, juli 24 turnus Rigshosp afd B og D, juli 25 kand sst afd H, jan 26 Finseninst dermatol afd, maj 26 assist Kbh Univ inst almen patol, juni 32 assist Kbh Kommnehosp sektionssstue, april 35 prosekter Kbh Univ retsmed inst, jan 39-jan 41 fast assist Kbh Univ inst almen patol og lektor i bakteriol og parasitol, juli 41 prosekter Sundby Hosp, sept 49-febr 64 afdelingsforst (april 58 overl) Statens Seruminst. — Lektor almen patol Danmarks Tandlægehøjskole 42-juni 59. — Ekstraord assist Kbh Univ retsmed inst okt 32-marts 35; censorsuppl i patol anat med eks 34, censor 44-51. — Studierejse New York 29. — Forf af: The Thomsen hemagglutination phenomenon. Production of a specific quality in red corpuscles by bacterial activity (disp 30); tidsskr art. — Medl kom til valg af censorer ved med eks Kbh Univ 52-67, medl blodtransfusionsnævn 52.

***Friedlaender, Michael Moses**, f 19 juni 42 i England. — Cand 68 London, dansk jus 75.

Friedlænder, Per, f 21 juli 30 i Hellerup (F: bankprokurist Knud Gustav F. og Kathleen Alice MacGeorge). ~ 10 dec 59 i Charlottenlund sekr Gethe Madsen, f 14 juni 32 i Esbjerg (F: præst Jens Niels Jørgensen M. og Olga Louise Knak Jensen). — St 50 GI Hellerup, cand V 59. — Febr 59 praksisvikar Nakskov, april 59 turnus KAS Gentofte afd F og H, april 60 halvårskand sst, okt 60 årskand Frdbg Hosp afd F og fødeafd, marts 62 halvårskand KAS Gentofte rtg afd, dec 62 sst børneafd, juli 63 rsl Rigshosp kir poliklin og afd R, fra juli 64 prakt Kbh. — Lægekons Social- og sundhedsforvaltningen i Kbh komm febr 78. — Tilslf læge ved 5 børnehaver i Kbh 65-75, Kbh komm plejecenter Bystævneparken sept 73, børne- og ungdomspension i Kbh juli 76. — Tidsskr art om icterus og graviditet. — Medl repr SO fra 65, lægevagtsudv under Lkf Kbh 68-72.



***Friedrich, Ursula**, f 28 april 39. — Dansk jus 77.

***Fries, Nis Jesenius**, f 26 marts 19 i Klovtofte, Hellevad (F: gårdejer Hans Hansen F. og Cathrine Marie Branderup). ~ 8 juli 45 i Bogense Helga Mortensen, f 21 sept 25 i Nykøbing Sj (F: postmstr Hans Laurids M. og Henriette Franciska Saul). — St 37 Åbenrå, cand V 48, speciall 59 (neurologi). — Febr 48-jan 49 turnus Rigshosp afd A og D, nov 49 kand Sct Maria Hosp Vejle gyn-obst afd, april 51 Frdbg Hosp afd D, febr 53 Bispebjerg Hosp neurokir afd,

juni 54 Kbh Kommnehosp neurol afd, febr 56 2'rsI Kolonien Filadelfia epilep afd, sept 56-sept 59 Frdbg Hosp afd N, nov 59 1'rsI Odense Amts og Bys Sgh, april 61 rsl Frdbg Hosp afd N, fra juni 61 assist overl Kolonien Filadelfia kvindeafd for epilep sygdom, senere overl sst.

***Fries, Jonna Vestergaard**, f 16 okt 41 i Frederikssund (F: læge Ejnar Vestergaard Larsen og Zetna Karen Andrea, f Larsen). ~ 10 febr 68 i Frederikssund civiling Carsten F., f 2 okt 41 i Kbh (F: forvalter Georg Christian F. og Inger Blaagaard). — St 60 Frederiksborg, cand V 71. — Aug 71 rsl Finseninst dermatol afd, jan 72 rsl FAS Frederikssund kir afd, nov 72 rsl FAC Hillerød radiol afd.



***Friesel, Eryka**, f 5 okt 46. — Dansk jus 79.

***Frifelt, Jens Jørgen Pedersen**, f 14 okt 52. — Cand V 79 Århus.

Frigaard, Ebbe, f 17 juni 36 i Rønne (F: bankfuldmægtig Niels Andreas F. og Elisabeth Holm). ~ 3 juli 65 i Kbh jordemoder Tove Sørensen, f 27 juni 39 i Kbh (F: ovnsætter Erik Gerhardt Andersen og Grethe Sørensen). — St 55 Rønne, cand S 66 Århus, speciall 76 (diagnostisk radiologi). — Juli 66 vikar rsl Sct Maria Hosp Vejle, sept 66 rsl Ribe Sgh med og kir afd, maj 67 rsl rotant Hjørring Sgh, juni 69 rsl sst afd B, okt 70 1'rsI sst, sept 71 rsl sst rtg afd, febr 72 Odense Sgh rtg afd, sept 73 kursist sst, sept 74 1'rsI sst, herunder febr-april 77 vikar overl Tønder Sgh rtg afd, fra april 78 overl Tønder Sgh rtg afd. — Undervist i kir, med, pæd og gyn Sygeplejeskolen Hjørring 67-72, i med sst 69-71, i rtg Odense Sgh 72-74, i kir anat og rtg Radiografskolen Odense 72-78, undervassistent Odense Univ 74-76, klin lektor sst 76-78, undervist sygeplejeskolen Odense 74-78, div kurser for lægesekr, fotografer m.m. 75. — Censorsuppl anat Odense Univ 74-76, censor sst fra 76. — Deltaget i div efteruddannelseskurser 70-77. — Tidsskr art. — Medl reservelægeråd Hjørring 70-72, samarbejdsudv 71, reservelægeråd og forretningsudv Odense Sgh 75-78, medl kursusledelsen for diagnostisk radiol samt repr Fayl vest for Storebælt; deltaget i Nordisk radiol kongr 75, int symposium on detection of Breast-Cancer.



Frigaard, Jørgen, f 23 marts 30 i Rønne (F: bankfuldmægtig Niels Andreas F. og Elisabeth Holm). ~ 16 juli 55 i Frederikshavn Grete Christiansen, f 18 okt 29 i Frederikshavn. — St 49 Rønne, cand S 59 Århus. — Juli 59 kand Hornslyd Sgh, jan 60 turnus Hjørring Sgh, jan 61 kand sst kir afd, juni 62 2'rsI Tarm Amtssgh, marts 63 aman Holstebro, fra april 64 prakt Århus.



† Friis, Birgit, f 18 aug 32 i Åby, † 30 aug 78 (F: akkordberegner Jens Severin F. og Martha Nielsen). — St 51 Marselisborg, cand S 62 Århus. — Juli 62 vikar halvårskand Rigshosp afd H, jan 63 turnus Frdbg Hosp afd B og A, jan 64 rsl Amtssgh Køge, maj 66 Sundby Hosp med afd, april 67 kreds-læge Kbh.

Friis, Birgitte Bente, f 10 okt 38 på Frdbg (F: bankdir Edvard Jens Christensen og Esther Mary Johanne Møller). ~6 marts 65 i Ordrup afdelingschef, cand jur Otto Wegener F., f 18 maj 36 på Frdbg (F: dir, cand jur og polit Niels Wegener F. og Valborg Marie Westh). — St 57 Ordrup, cand V 65, speciall 80 (pædiatri). — Maj 65 vikar rsl Dr Louise Børnehosp, sept 65 turnus KAS Gentofte afd F og S, sept 66 rsl sst afd F, juni 68 bosat Paris, febr 69 tilknyttet Hôpital de la Salpetriera børneafd, jan 71 Hôpital des Enfants Malades, okt 71 rsl KAS Gentofte afd K, okt 72 sst rft afd, nov 72 KAS Glostrup børneafd L, aug 73 kurstist Rigshosp børneafd G, GN, TG, aug 74 rsl sst børneafd TG, febr 77 Blegdamshosp epid afd, maj 78 1' rsl KAS Gentofte børneafd L. — Undervist i dermatol KAS Gentofte afd K nov 71, epid sygd sygeplejeelever Sygeplejeskolen Bispebjerg Hosp febr 77, sygeplejersker Blegdamshosp 77-78, i pæd sygeplejersker og -elever KAS Gentofte sept 78, vikar klin lektor i pæd Kbh Univ sekt V ved børneafd KAS Gentofte sept 78, klin lektor sst febr 79, undervist i ortopæd infektioner ved symposium sst dec 79, i pæd ved kursus i lungesygd Kbh Univ Rigshosp okt 80. — Isotopkursus 66, deltaget i div efteruddannelseskurser 70-77. — Tidsskr art. — Deltaget i DAK-symposium om barnealderens klin farmakol Lyngby 75, 7' int kongr om cystisk fibrose Paris 76, 15' int møde i Council of The Soc for the study of inborn errors of metabolism Helsingør 77, deltaget i 11' europ kongr for allergol og klin immunol Wien 80.



Friis, Erik, f 4 maj 37 i Vejle (F: læge Hans F. og Ellen Agnete Fibiger). ~31 maj 75 i Ry eksam fodspecialist Inge Jespersen, f 24 jan 41 i Hillerød (F: dyrlæge Helge J. og Grethe Høybye). — St 56 Holte, cand S 66. — Juli 66 underlækar Sct Gertruds Sjukh Västervik, Sverige, sept 66 rsl Øresundshosp Helsingør kir afd, maj 67 Sct Maria Sjukh Hälsingborg, maj 68 Grindsted Sgh kir og med afd, febr 71 aman Ølgod, febr 72 aman Ry, fra juli 72 prakt sst. — Slægtslitt (mødrene): Amalie Fibiger: Fibiger, 1949.



***Friis, Erik Steen**, f 27 jan 24 i Kbh (F: overl Ivar Asger F., † 26 marts 44, og Ebba Svendsen). — St 44 priv, cand S 52. — Juli 52 extra lækar Sundsvall Las øre-næse-halsafd, Sverige, jan 53 vikar 2' underlækar Torsby Las, maj 55 2' underlækar sst, jan 58 1' underlækar sst, dec 63 vikar underlækar Karlstad Las med afd, maj 64 1' underlækar Torsby Las, juli 64 tilf överlækar sst, dec 64 underlækar sst, marts 65 tilf överlækar sst, juli 65 sst kir klin, juli 70 överlækar sst, sept 74 bitr överlækar Säfte Sjukh kir klin, fra okt 79 överlækar sst. — Tidsskr art om behandl af ulcus duodeni med "Exul". — Deltaget i urol symposium Herlev 79, 80.



Friis, Esbern, f 16 marts 47 i Kbh. — St 68 Sortedam, cand S 78.

Friis, Flemming Ulrik, f 5 jan 26 i Søllerød (F: afdelingsleder, kaptajn Louis Axel Eugène Onsborg F. og Else Hagemann-Ulrik). ~4 maj 50 i Lyngby Kirsten Gersig, f 18 dec 27 i Kbh (F: kontorchef Valdemar Otto G. og Marie Lydom). — St 44 Lyngby, cand V 52, speciall 60 (anæstesiologi). — Febr 52 turnus Bispebjerg Hosp afd B og D, febr 53 kand sst afd D, juli 53 underlæge Flyvevåbnet, okt 53 2' underlækar Länslas Trelleborg, Sverige, juni 54-jan 55 rsl Flyvevåbnet, marts-dec 55 underlækar Domnarvets Sjukh, Borlänge, febr 56 anæst læge KAS Gentofte, marts 57 kand sst afd C, nov 57 anæst læge, maj 59 kand sst afd C, sept 59 anæst læge KAS Glostrup, febr 61 1' rsl sst anæst afd, fra juli 64 overl Sct Elisabeth Hosp anæst afd. — Vikar kand Gram Sgh sept 54-jan 55. — Studierejse England 66, deltaget WHO kursus anæst Kbh 58, leder- og administrationskursus Århus 62, kursus i elektriske målemetoder i anæst Århus 62. — Tidsskr art. — Slægtslitt: Carl Lang Thorsen: Slægten Friis og nogle livserindringer, 1920; Nicolai Elias Tuxen: Slægten Tuxen, 1888; (mødrene): R. Carstensen: Stamtavle over efterkommerne af Georg Frederik Ulrich og Anna Magdalena Herbst, 1897.



***Friis, Frode Benjamin**, f 31 aug 14 i St Rørbæk (F: sognepræst Søren F. og Anne Nielsen). ~13 nov 43 på Frdbg Ellen Jytte Günther Lassen, f 19 juni 18 på Frdbg (F: fabr Henning Günther Ludvig L. og Golla Klingstrøm). — St 32 Frdbg, cand V 39, embedslægeeks 44. — April 39 turnus Kolding Sgh, april 40 praksisvikar, juni 40 kand Kolding Sgh med afd, sept 40-maj 42 aman Købelev, aug 42-aug 43 rsl Sorø Sgh, okt 43-febr 44 kand KAS Gentofte afd B, S 44 vikar, sept 44 vikar Radiumstat, jan 45 Kbh Kommunehosp poliklin for hud- og kønssyg, marts-aug 45 kand Rigshosp afd H, juni 45 læge Samv Sygek Kbh, sept 46-70 kreds-læge Roskilde, fra april 70 amts-læge sst. — Læge ved komm børnehavn Roskilde april 52-72, skolelæge Roskilde jan 53, tilslf læge iagttagelsehjemmet Roskilde Hvile april 54, Sct Maria syge- og plejehjem Roskilde maj 62. — WHO-kursus strålebeskyttelse England 59. — Form Lgf Roskilde hyg udv 48-61, næstform 50-61, repr 56-61.

***Friis, Hans Vilhelm**, f 18 marts 08 i Marslev (F: proprietær Vilhelm F. og Dagmar Brorsen). ~2 april 35 i Vedbæk Ellen Agnete Fibiger, f 19 okt 11 i Kbh (F: tandlæge Johannes F. og Agnete Michael- sen). — St 27 Odense, cand V 35, svensk speciall 71 (almen psykiatri). — Febr 35 turnus Odder Sgh, febr 36 kand Sct Maria Hosp Vejle, okt 37 prakt Knebel, okt 47 Holte, april 62-juli 69 forskellige ansættelser Malmö og Lund, sept-dec 69 Sct Maria Sjukh Hälsingborg, juni-dec 70 rsl KAS Gentofte neurol afd, fra 71 vikariat Sct Maria Sjukh Hälsingborg og Montebello Helsingør, privat Spanien.



***Friis, Hans Kristian Ørnskov**, f 26 febr 37 i Kbh (F: arbejdsmand Aage Martin F. og sygepl Thora Madsen). ~11 nov 61 i Bøvlingbjerg sygepl Gretha Jensen Øe, f 30 aug 36 i Bøvlingbjerg (F: landmand Anders Jensen Ø. og Ester Nielsen). — St 56 Efterslægt, cand V 64, svensk jus 67. — Aug 64 turnus Kbh Kommunehosp afd III og V, 65-67

ekstra provinsiallækare Storfors Värmland, senere provinsiallækare Storfors distr. — Industrielækare Uddeholm 68-70. — Svensk embedslægekursus 70.

***Friis, Henrik Michael Ulrik**, f 4 juni 52. — Cand V 78.

Friis, Holger, f 19 okt 35 i Bredning, Spjald (F: førstelærer Gunnar F. og Amalie Helene Bruhn). ~ 19 okt 58 i Århus børnehavelærer Ingrid Marie Bock, f 19 sept 34 i Løgumkloster (F: grosserer Johannes Anton B. og Noline Kjestine Cornelsen). — St 53 Tarm, cand V 62 Århus. — Febr 62 aman Århus Univ hyg inst, aug 62 turnus Randers Centralsgh, aug 63 forskningsbibliotekar Statsbiblioteket, fra juli 67 afdelingsleder Univ bibl II dokumentations- og publikationsafd. — Lærer Randers Amts sygeplejeskole 62-63, lægesekretærskolen 67-70 og Danmarks Biblioteksskole fra 68. — Kons Statsbiblioteket indtil 69. — Studierejse Washington 66, Stockholm 69-70. — Red af: Fortegnelse over medicinsk litteratur i statsbiblioteket i Århus XV-XVII, 1966-68, Index medicus danicus 1966-80; tidsskr art. — Dansk medl OECD's biomed information group 66-69, af Skandiaplans med kom 66, af den nordiske samarbejdskom for biomed dokumentation 68, af FID/C 61 69-79, medl Statens udv for vidensk og teknisk information og dokumentation DANDOK 70-77, medl repr og best for Det regionale edb-center ved Univ REKU 72, Danmarks Bibliotekforen gruppe E 68-69, næstform 74, form 75-76, hovedbest, forretningsudv og IFLA-udv 75-76, medl best Bibliotekscentralen 75-76, medl bibliotekskom 76, medl best Danish Translations Centre 77; medl best læge Stephan Madsens Legat 73. — Guldmedalje Århus Univ (Parathion-dødsfald i Danmark) 65.



Friis, Johannes, f 14 april 38 i Æbeltoft (F: skovejner Johannes F. og Betty Constance Fabricius). ~ 25 juni 65 i Thisted lektor Birgitte Martensen-Larsen, f 17 juni 41 på Frdbg (F: stiftamtmand Florian M.-L. og cand jur Gudrun Krenner). — St 57 Århus, cand S 64 Århus, speciall 73 (fysiurgi og rehabilitering). — Sept 64 turnus Århus Kommunehosp, 65-67 sst reumatol forskningsafd, jan 68 sst fys afd, sept 68 Marselisborg Hosp med epid afd, juli 69 kursist Frdbg Hosp fys afd og Rigshosp afd T, juli 70 rsl Rigshosp afd T, okt 70 Blegdamshosp epid afd, sept 71 Bispebjerg Hosp afd N, marts 72 1' rsl sst fys afd, nov 72 Ortopædisk Hosp afd II, maj 73 1' rsl Bispebjerg Hosp fys afd, jan 75 KAS Glostrup fys afd, maj 75 vikar overl Amtssgh Roskilde fys afd, febr 77 1' rsl Hvidovre Hosp fys afd, fra okt 78 overl Fysiurgisk Hosp Hornbæk. — Kons Gigtlab Frdbg Hosp fys afd jan 70-juni 73, fys kons Blegdamshosp aug 73-marts 75, Dansk Idrætsforbunds klin på Rigshosp jan 72-juni 73. — Undervist på Lægesekretærskolen Rysensteen Gym 67-72, Skolen for Ergoterapeuter Århus/Kbh 68-70, studentunderv fra 72, underviser ved fys A-kursus fra 75, kursusleder ved fys A-kursus 78-80, underviser ved Dadl fys og reumatol kurser 77-80. — Prakt speciall Hørsholm fra marts 74. — Studierejser Warszawa 66, deltaget i Reumatol uddannelseskursus Stockholm 69, London 70. — Tidsskr art. — Form Dansk Fys Selsk lærebogsudv 73-77, sekr Dansk Fys Selsk 73-77, uddannelsesudv 73-80, form 78-80, medl best Dansk Selsk for Gigtforskning 76, næstform 81, medl Euler Standing Com on publications fra 77. — Slægtslitt (modrene): F. B. Fabricius & L. P. Fabricius: Danske Slægter Fabricius, I, 1937.



Friis, Jørgen, f 11 april 47 i Feldballe (F: skovejner Johannes F. og Betty Constance Fabricius). ~ 18 juli 74 stud mag Ane Margrethe Hougaard, f 19 dec 45 i Dalsgårde (F: gårdejer Johannes H. og Kristine Madsen). — St 66 Sorø, cand S 74 Århus. — Aug vikar rsl Odder Sgh kir afd, okt 74 Bornholm Centralsgh Rønne, april 75 rsl rotant sst, marts 77 vikar rsl KAS Nordvang Glostrup børnepsyk afd, aug 77 FAC Hillerød pæd afd, sept 77 Amtshosp Nykøbing Sj mandsafd, okt 77 rsl sst, dec 78 Nykøbing FI Centralsgh børneafd, jan 80 Vejle Sgh børnepsyk afd.



***Friis, Jørn Torp**, f 21 aug 42 i Nakskov (F: købmand Viggo Elias F. og købmand Julie Jensen Torp). ~ 28 aug 65 i Kbh vidensk assist (laborant) Bente Barslev Carstensen, f 3 nov 39 i Skælskør (F: hovmstr Hans Johannes Marinus Valdemar C. og Gudrun Christa Christensen). — St 61 Nakskov, cand S 69. — Rsl Amtssgh Køge kir afd, febr 71 1' rsl sst, juli 72 rsl sst med afd, febr 73 KAS Glostrup anæst afd, dec 73 kursist Rigshosp, dec 75 1' rsl Amtssgh Roskilde kir afd, senere 1' rsl Rigshosp.



***Friis, Lise-Lotte**, f 4 aug 44. — Cand V 75 Århus.

Friis, Merete, f 24 aug 51 i Glostrup (F: afdelingsleder Aage F. og sygepl Nanna F.). ~ 18 dec 76 i Kbh plejehjemsassist Ole Pedersen, f 19 jan 52 i Tåstrup (F: drager Viggo P. og Gunhild P.). — St 70 Rødovre, cand V 79. — Maj 79 vikar rsl Bispebjerg Hosp med afd B, juni 79 rsl KAS Glostrup rtg afd, febr 80 turnus sst kir afd.

Friis, Mogens Laue, f 28 maj 46 i Kbh (F: kørelærer Erik Ferdinand F. og kørelærer Ertyz Carmen Rosa Knudsen). ~ 14 maj 75 i Fårevjelle sygepl Ninna Vendel Korsgård, f 19 april 47 i Ålborg. — St 65 Rysensteen, cand V 72. — Febr 72 vikar rsl KAS Glostrup afd N, marts 72 1' rsl sst klin neurofysiologi afd, dec 72 rsl Amtssgh Maribo kir afd, juni 73 KAS Glostrup afd N, juni 74 Rigshosp afd NK, maj 75 vikar rsl KAS Glostrup med afd B, sept 75 Kbh Kommunehosp nefrol afd, dec 75 sst med afd, juni 76 klin assist Hvidovre Hosp afd N, jan 79 kursist Rigshosp afd N, jan 80 rsl sst afd O, aug 80 1' rsl FAC Hillerød afd N. — Undervist i neuroanat Kbh Univ med-anat inst A 75-77, lægemidler og hjertefunktion postgraduat kursus for sygeplejersker på Rigshosp maj 80, Sundhedsst integrerede A-kursus i klin farmakol sept 80, kursus for fysioterapeuter Skodsborg Badesan sept 80-maj 81, specialkurser for intensiv-sygepl Frederiksberg Amts Sygehusvæsen nov 80, klin neurol sygepl FAC Hillerød E 80-F 81, teor neurol sst maj-juni 81. — Isotopkursus 76 samt deltaget i div efteruddannelseskurser. — Tidsskr art og foredrag om bl a neurol emner. — Medl best fraktionen af Yngre Neurologer fra 77, form 78 og 79, medl Dansk Neurol Selsk efteruddannelsesudv fra 79, lægelig sekr Rigshosp Lægemedielkom maj 79-aug 80, forskningsudv febr-aug 80; deltaget i int og nordiske kongr og symposier bl a Oslo 72, Edinburgh og Barcelona 73, Stockholm 73 og 77, Kbh 74, 77, 79 og 80, Århus 75, Helsinki 75 og 79, Amsterdam 77, Åbo 78, Cambridge og Paris 79, Vestberlin 80.



***Friis, Niels Peer**, f 26 marts 16 i Hålsingborg. ~ 3° 15 juli 52 damefrisør Kaia Egmos, f 14 juni 25 i Bagenkop. — St 34 Ålborg, cand S 43. — Okt 43-sept 44 turnus Rudkøbing Sgh, praksisvikar, dec 44-april 45 aman Rudkøbing, april 47 vikar FAC Hillerød, fra okt 47 prakt Sønderbro. — Tidsskr art.

***Friis, Steffen Ulrik**, f 10 april 55. — Cand S 80.

***Friis, Søren**, f 23 okt 50. — Cand S 75.

***Friis, Søren Uffe**, f 19 dec 36 i Århus. — St 57 priv, cand S 66 Århus.

Friis, Thor, f 16 april 45 i Hillerød. ~ Anne Folmer. — St 64 Efterslægt, cand V 72. — Marts 73 rsl Bispebjerg Hosp afd E, juli 73 rsl rotant sst, april 76 i Hæren, maj 76 ungdomsklin Læssøgade Kbh, marts 77 rsl Bispebjerg Hosp psyk afd E, nov 77 kursist sst, jan 80 rsl Kolonien Filadelfia Dianalund kvindefld, jan 81 1' rsl Sct Hans Hosp afd H. — Lægekons bistands- og pensionskontoret Borgmestervangen, Kbh fra 77.

Friis, Thorkild, f 9 april 22 i Hover (F: civiling Otto F. og Ingrid Brincker). ~ 1° 8 febr 47 på Frdbg Else Lis Nielsen, f 28 jan 25 i Kbh (F: maleren Helge N. og Helga Petersen), æ opl 54; 2° 26 april 56 Gentofte Grete Kall, f 26 febr 28 på Frdbg (F: civiling Henry K. og Ellen Margit Laurentius Petersen). — St 40 Sct Jørgen, cand V 47, speciall 58 (intern medicin), 70 (klinisk fysiologi), dr med 53. — Marts 47 turnus Rigshosp afd B og C, april 48 vikar turnuskand sst afd A og B, juni 48 vikar lægeassistent sst med poliklin, nov 48 assist Seruminst, nov 51 halvdagsassistent, nov 51 halvårskand Frdbg Hosp, april 52 årskand sst afd E, marts 53 halvårskand Rudolph Bergh Hosp, juni 53 rsl Børnehosp Martinsvej, dec 53 rsl Blegdamshosp epid afd, juni 54 årskand Kbh Kommune-hosp afd II, april 55 2' rsl KAS Gentofte afd C, juni 58 1' rsl Frdbg Hosp afd E, marts 62 assist overl sst, fra aug 68 overl sst. — Kons IR 65-75, Sociale Amtsst 75-78, Farum komm Socialforvaltning fra 78. — Klin lektor Kbh Univ fra 73. — Assist Kbh Komm Centralstat Tub Bekæmp dec 52-dec 54, Frdbg Hosp centrallab sept 54-april 55; censor i intern med Kbh Univ 69. — Studierejse Holland 52, USA 55-56. — Forf af: Tuberkulinfølsomheden hos marsvin. Vurderet ved hjælp af legemtemperaturmålinger under turberkulinochet (disp 53); tidsskr art. — Form Frdbg Hosp overlægefaren 70-72, form undervisningsudv sektion 3 del lægevidensk hovedområde fra okt 71, medl sektionrådet sst fra 71, medl det lægevidensk fakultetsråd Kbh Univ 74-76, studienævn fra 78, form fra 79, form studieplanudv fra 80, lægelig rådg for det lægevidensk fond for Storkbh, Fælgerne og Grønland fra 77; medl best Dansk Endokrin Selsk 74-78, Dansk Selsk for Knogle- og Tandforsk fra 76, medl plejehjemsudv under Frdbg komm fra 78. — Guldmedalje Kbh Univ 49; tildelt Løvens kemiske fabriks hæderspris 58. — Slægtslitt: H. Friis Petersen: Familien Friis fra Ribe gennem 400 Aar, 1949.



Friis, Torben Ulrik, f 24 aug 40 på Frdbg (F: dir Ulrik F. og Oda Jensen). ~ 10 april 64 Frdbg lægeskr Gitte Hegner, f 5 jan 44 i Kbh (F: dekorator Ludvig H. og Birthe H.). — St 59 Schneekloth, cand S 67. — Juli 67 rsl Kbh Fængsler Vestre Hosp, aug 67 Underlægeskole, nov 67 rsl Øresundshosp Helsingør kir afd, okt 68 rsl i Hæren, juni 69 Øresundshosp Helsingør kir afd, febr 70 sst med afd, fra juni 72 prakt Helsingør. — Div vikariater under studietiden. — Studierejse Wien 60 (dissektionskursus). — Tidsskr art.



Friis, Torkil Lønborg, f 3 dec 21 i Hjørring (F: tandlæge Valdemar Jacob Jørgen F. og Dorteia Sophie Nielsen). ~ 7 maj 49 i Kbh sygepl Ellen Gatten Kragh, f 15 maj 26 i Tørring (F: gartner Karl Kristian K. og Magda Sørensen Gatten). — St 39 Hjørring, cand S 47, embedslægeeks 54. — Okt 47-sept 48 turnus Kbh Kommune-hosp afd II og V, nov 48 kand Diakonissestift afd B, nov 49 Sct Lukas Stift, okt 50 Sct Joseph Hosp fødeafd, nov 51 Hosp Forchhammersvej, maj 52 vikar kand Sct Elisabeth Hosp kir afd, juni 52 kand Børnehosp Fuglebakken, sept 52 kand Blegdamshosp med afd, marts 53 Kbh Kommunehosp psyk afd, okt 53 Rudolph Bergh Hosp, aug 54 aman Hjørring, fra aug 55 prakt Uggerby.



***Friis, Victor**, f 15 nov 44. — Cand S 72.

***Friis-Christensen, Bjarne Eigil**, f 23 dec 43. — Cand V 76 Århus.

***Friis-Hansen, Bent Julius**, f 2 febr 20 i Kbh (F: amtsfuldmægtig Julius Vilhelm F.-H. og billedhuggerinde Ebba Dethlefsen). — St 37 Svendborg, cand V 45, speciall 57 (pædiatri), dr med 56. — Aug 45 turnus Kolding Sgh, aug 46 kand Blegdamshosp, nov 46 surnum kand Bispebjerg Hosp neurop afd, dec 46 rsl Hæren, maj 47 vikar Sct Lukas Stift, sept 47 kand Frdbg Hosp afd E, maj 48 Finseninst, aug 48 res fellow Harvard Med School Boston, maj 50 Rigshosp pæd afd, nov 50 Sundby Hosp pæd afd, maj 51 Blegdamshosp epid afd, sept 51 klin assist Rigshosp pæd afd, maj 53 2' rsl Dr Louise Børnehosp, april 56 1' rsl sst, jan-dec 58 under orlov WHO nutritionist Fort Rosebery, Northern Rhodesia, aug 61 1' lægeassistent Rigshosp børnepoliklin, fra april 64 overl sst. — Kons i pæd Sct Joseph Hosp. — Lektor pæd Kbh Univ, prof sst fra nov 70. — Studieophold Harvard 48-50, Sct Mary's Hosp London 57, visiting lecturer Harvard Med School sept 60, visiting consultant Cape Town Med School og Ethio-Swedish Children's Hosp Addis-Ababa febr-april 63. — Forf af: Changes in body water compartments during Growth (disp 56), tidsskr art. — Medl best Med Selsk Kbh 51-57. — R 79.

***Friis-Hansen, Hans Preben**, f 7 sept 17 i Odense (F: dir Hans Peter Hansen og Karla Kirstine Friis) (nvf 40). ~ 13 jan 46 i Næstved Ellen Margrethe Hansen, f 5 juni 20 i Næstved (F: fabr Hans Peter H. og Karen Marie Jensen). — St 36 Frdbg, cand S 44. — Juni-dec 41 DrK læge las Finland, juli 44 turnus Horsens Sgh, juli-dec 45 rsl Næstved Centralsgh radiol afd, febr 46 kand Avnstrup San, juli 46 rsl Hæren, sept 46 kand Amtssgh Stege, sept 47 Frdbg Hosp

med afd, marts 48 Øresundshosp, sept 48 Militærhosp kir afd, marts 49 Frdbg Hosp afd B, juni 50 vikar Finseninst kir afd, juli 50 Frdbg Hosp radiol afd, aug 50-juni 53 2^{rsl} og derefter 1^{assist} sst, fra juni 50 prakt Rødovre. — Læge komrnørneinst "Elvergården" okt 50-april 65, børnehjemmet Barnets Hus fra april 72. — MTKha 47, (FiFr 4m r K).

Friis-Møller, Alice, f 22 juli 43 på Frdbg (F: overl, dr med Carl Johan Møllenbach og Esther Johanne Abrahams). ~ 4 sept 65 i Gentoftte kontorchef William F.-M., f 5 dec 35 i Gentoftte (F: forf Kai F.-M. og Else Kjær). — St 62 Ingrid Jespersen, cand V 71, speciall 81 (klinisk mikrobiologi). — 71-73 ophold i Frankrig ansættelse Hospital Necker Paris klin mikrobiol afd, april 73 rsl KAS Gentoftte abdominal-kir afd, jan 75 kurstist sst diagnose afd, jan 77 rsl Bispebjerg Hosp klin mikrobiol afd, jan 79 sst med afd B, juli 79 sst klin mikrobiol afd, marts 80 1^{rsl} sst, nov 80 sst epid afd, april 81 1^{rsl} sst klin mikrobiol afd, juli 81 1^{rsl} Righosp klin mikrobiol afd.



† **Friis-Rasmussen, Holger**, f 13 april 1894 i Randers, † 9 maj 81 (F: købmand Sophus Andreas R. og Anna Kirstine Friis). ~ 16 dec 23 i Randers Hedeveg Rigmor Andersen, f 26 juni 1892 i Århus (F: tømrermstr Lauritz A. og Nicoline Jensen). — St 12 Randers, cand V 21. — Febr 21 assist læge Telemark Fylkesykeh Skien, Norge, april 27 turnus kand Righosp fødeafd B, okt 22 kand Randers Centralsgh, dec 23-nov 24 turnus Århus Kommuneosp, vikariater, dec 24-okt 62 prakt Nykøbing M, fra aug 62-68 skolelæge Thisted skolelægedistr 6 og 7, privat. — Distrlæge Hjemmeværnstr Thy dec 57-april 74. — Medl Lkf Viborg Amt hyg udv fra 38, voldgiftsret 47-62, form DrK Morsø afd 44-56, DrK hovedbest 54-70, vicepræs 56-70, form sammenslutningen DrK nordjysk afd 70, Nykøbing M Børnehaveforen 44-67, best lokalforen, Landsforen Kræft Bekæmp, form RK-hjemmet for kroniske syge Struer 54. — MTKha 46, DrK fortj tegn 1 63, DRKH 65, HvjFT 65, R 69, æresmedl DrK 70, HvjFT 74, (SvrkFT).



Friis-Madsen, Bent Ingvar, f 3 aug 33 i Sørup (F: læge Niels Madsen, † 2 juli 60, og Agnes Harriet Frijs) (nvf 55). ~ 3 aug 57 i Kbh lærer Inger Bruland-Petersen, f 2 jan 32 i Kbh (F: grosserer Aage William P. og Marie Boye Bruland). — St 51 Maribo, cand V 60, speciall 68 (langtidsmedicin), 73 (langtidsmedicin). — Marts 60 vikar kand De Gamles By, sept 60 kand Amtssgh Nakskov kir afd, dec 60 konst 2^{rsl} sst, april 61 vikar kand Bispebjerg Hosp afd C, juni 61 Sct Joseph Hosp med afd, okt 61 årskand sst kir afd, maj 62 sst med afd, maj 63 2^{rsl} sst, juli 63 ekstraord turnusbevis, sept 64 1^{rsl} sst, okt 66 rsl Dr Louise Børnehosp, april 67 Blegdamshosp epid afd, febr 68 Rudolph Bergh Hosp dermatol-venerol afd, sept 68 Kbh Kommuneosp heraf 3 mdr fung 1^{rsl} neurol afd, nov 69 1^{rsl} De Gamles By, dec 71 Kbh Kommuneosp afd II, fra jan 73 overl Næstved Centralsgh langtidsmed afd. — Undervist i geriat Sygeplejeskolen i Næstved fra 73, Folkeuniv fra 74.



— Tilsf læge Plejehjemmet Solgaven fra 78. — Deltaget i div efteruddannelseskurser, kursus i tropemed 67, proteinfraktionering 70. — Tidsskr art og foredrag. — Sekr Dansk Geront Selsk fra 75, medl Lkf socialmedicinudv og uddannelsesudv fra 77, hygiejnekom gerontoludv fra 78; deltaget i int kongresser og symposier Stockholm og Bern 71, Göteborg 72 og 75, Oslo og Århus 73, London og Manchester 76, Grenoble 80 og Hamburg 81.

* **Frimer, Kjeld Bech**, f 6 marts 44. — Cand S 74 Århus.

Frimodt-Møller, Birthe, f 16 marts 40 i Arogyavaram, Indien, (F: overl, dr med Johannes F.-M. og sygepl Kirsten Munc). — St 58 Øregård, cand V 71. — Marts 71 rsl Centralsgh Holbæk anæst afd, nov 71 rsl vikar sst kir og ortopædkir afd, dec 72 rsl sst, febr 74 rsl Slagelse Centralsgh psyk afd, jan 75 1^{rsl} sst, aug 75 kandidatstip Kbh Univ inst for social med, marts 76 vidensk assist sst. — Undervist i social med St Lukas Stift sygeplejeskolen 78-81. — Vikar rsl optræningsinst Righosp febr-juli 76, lægelig sekr Sundhedsst maj 81. — Tidsskr art om undersøgelse i den primære sundhedstjeneste. — Slægtsliitt: Det Høgsbroske familiefond: Oversigt over Sofus og Amalie Høgsbros efterslægt, 6 udg 1973.



Frimodt-Møller, Cai, f 1 jan 38 i Hornslyd (F: overl, dr med Johannes F.-M. og sygepl Kirsten Munc). ~ 24 april 65 i Hellerup sygepl Helga Hauch Schiøtz, f 1 april 38 i Helsingør (F: kordegn Viggo Hauch S. og Else Dahm Nielsen). — St 56 Øregård, ECFMG 64, cand V 65, speciall 78 (urologi), 79 (kirurgi), dr med 79. — Febr 65 vikar rsl Slagelse Centralsgh kir afd, april 65 Underlægeskole, juli 65 turnus Slagelse Centralsgh kir og med afd, aug 66 rsl Centralsgh Holbæk anæst afd, juni 67 KAS Gentoftte kir afd H, nov 69 vidensk assist sst urol lab afd H, april 76 rsl Kbh Kommuneosp nefrol afd, okt 73 kurstist KAS Gentoftte afd R, T2, D og H, okt 75 1^{rsl} sst sst kir afd H, febr 76 Righosp kir afd D, april 78 sst afd C, april 79 KAS Gentoftte kir afd H, fra febr 81 overl sst. — Kons Det Danske Missionsselsk fra 69. — Undervist i kir Sygeplejeskolen i Slagelse 65-66, klin lektor Righosp 76-79. — Værnepligtig rsl aug 66-marts 67, fast lægevagt Kbh omegn fra 69; censor i kir KAS Herlev sygeplejeskolen fra 74. — Studierejser Inst of Urol London 71, Stanford Univ, Palo Alto, deltaget i div efteruddannelseskurser. — Forf af: Diabetics Cystopathy. A review of the urodynamic and clinical features of neurogenic bladder dysfunction in diabetes mellitus (disp 77); tidsskr art. — Medl best Kristelig Lgf 70; deltaget i int kongr og symposier bl a årskongr i Int Continance Soc 72-80, Leiden, Holland 73, Nordisk Urol Foren 74, EDTA-kongr 75, Innsbruck 76, Santa Barbara, USA 79 og Heidelberg 81. — Slægtsliitt: Det Høgsbroske familiefond: Oversigt over Sofus og Amalie Høgsbros efterslægt, 6 udg 1973.



Frimodt-Møller, Hans, f 3 juni 40. — Cand S 74.

***Frimodt-Møller, Jens**, f 6 marts 42 i Arogyavaram, Indien (F: overl, dr med Johannes F.-M. og sygepl Kirsten Munck). ~ 14 okt 67 i Råbjerg fysioterapeut Mette Heilbo, f 17 aug 45 i Kbh (F: fængselsinsp Helmuht Jørgen Nielsen H. og red Kate Lilian Poulsen Nors). — St 61 Øregård, cand V 71. — Febr 71 vikar Hjørring Sgh lungemed afd, april 71 rsl rotant sst afd D, okt 71 sst almen og ortopæd kir afd, april 72 sst gyn-obst afd, okt 72 sst psyk afd, april 73 1' rsl sst afd B, fra juli 74 prakt Hadsund. — Deltaget kursus almen med Kbh Univ 72-73 og kursus i immunol og immunsygd Scanticon Århus 74. — Tidsskr art. — Form reservelægerådet Hjørring Sgh sept 71-sept 73, medl amtsrslrådet forretningsudv okt 71-okt 73, Lgf best maj 72-dec 73. — Slægtslitt: Det Høgsbrose familiefond: Oversigt over Sofus og Amalie Høgsbro's efterslægt, 6 udg 1973.

***Frimodt-Møller, Johannes** f 28 april 06 i Kbh (F: overl Christian Frederik F.-M., † 24 marts 43, og Ragnhild Høgsbro). ~ 6 sept 34 i Kbh sygepl Kirsten Munck, f 14 marts 06 i Kbh (F: grosserer Vilhelm M. og Ingeborg Maren Kirstine Buch Mølgaard). — St 23 Frdbg, cand S 30, dr med 39. — Okt 30-sept 31 2' rsl Union Mission Tub San, Arogyavaram, Sydindien, aug 32 kand Sct Hans Hosp, sept 32-jan 33 Sct Joseph Hosp med afd, febr 33 assist sst, aug 33 turnus Kbh Kommunehosp afd II og V, aug 34 assist Statens Seruminst, jan 35 kand Øresundshosp tub afd, juni 35 klin assist sst, nov 36 1' rsl Jysk Nervesan Vejle fjord, sept 39 assist med superintendent Union Mission Tub San, Arogyavaram, Sydindien, 48 fung overl sst, 51 overl sst, 66 dir sst, 50-57 leder af Madanapalle Field Research Station under WHO Tub Research Office, 58 dir Madanapalle Tub Research Unit under Indian Council of Med Research, 73 prof i tub og brystsygd, Sri Venkateswara Univ, Tirupati. — Friv assist Statens Seruminst okt 32, assist Centralstat for Tub Bekæmp aug 34-okt 36. — Studierejse USA 31-32. — Forf af: Dissociation of Tubercle Bacilli (disp 39); tidsskr art. — Medl Council for the Christian Med College, Vellore fra 48, sammes execut com 54-61 og 62-63, leder og eksaminator ved kursus i tub, Madras Univ 48-60, medl af executiv com og Technical com, Tub Assoc of Madras State 48, form Tub Research Subcom 72, medl af the standing technical com under the Tub Assoc of India (New Delhi) 51-66, at the Subcom on Tub under the Indian Council of Med Research (New Delhi) 51-60, sekr Andhra Area, Christian Med Assoc of India 54-63; korresp medl af The Amer Thoracic Soc 62, medl af kom for epid og statistik af den Int Union mod Tub 64-71, form 66-69, assoc member af unionens scientific com fra 72, medl af WHO Expert Panel for Tub 64. — Tildelt Hanstedgaard-fondens hædersgave 71. — R 60. — Slægtslitt (mødrene): Det Høgsbrose familiefond: Oversigt over Sofus og Amalie Høgsbro's efterslægt, 6 udg 1973.

Frimodt-Møller, Niels, f 2 nov 49 i Arogyavaram, Indien (F: prof, overl, dr med Johannes F.-M. og sygepl Kirsten Munck). — St 68 Øregård, cand S 75. — Juni 75 vikar rsl KAS Gentofte kir afd D, okt 75 Haderslev Sgh med afd, jan 76 rsl Statens Seruminst regional-afd Vejle, jan 78 res fellow, dept of Urol V.A. Hosp Univ of Wisconsin, Madison, Wisconsin, USA, maj 79 vikar rsl KAS Gentofte kir afd R, okt 79 sst afd F, jan 80 rsl KAS Lyngby klin mikrobiol afd, jan 81 kursist Statens Seruminst diagnoseafd. — Slægtslitt: Det Høgsbrose familiefond: Oversigt over Sofus og Amalie Høgsbro's efterslægt, 6 udg 1973.



***Frimodt-Møller, Poul Christian**, f 20 sept 44. — Cand V 73 Odense.

***Frische, Lars Erik**, f 20 febr 40 på Frdbg. — Cand S 68.

Frisenette-Fich, Carsten, f 27 okt 46 i Kbh (F: afdelingsing Werner F.-F. og Kirsten Johansen). ~ 3 jan 81 i Skövde, Sverige sygepl Kristina Ulla-Britt Qvist, f 13 okt 52 i Skövde (F: VVS-tekniker Wendel Q.). — St 65, cand S 76, svensk jus 78. — Juli 76 vikar distrläkare Tibro läkarestat Sverige, juli 77 rsl Falköping Las kir afd, jan 78 sst med afd, juli 78 sst psyk afd, okt 78 sst med afd, april 80 sst psyk afd, okt 80 rsl Lidköping Sjukh gyn-obst afd, jan 81 sst pæd afd, april 81 kursist sst med afd. — Tidsskr art.

***Fristed, Peter Billeskov**, f 17 april 52. — Cand S 80 Århus.

***Fristrup, Søren Christian**, f 31 maj 49. — Cand S 75 Århus.

Fritze, Jørgen, f 12 juni 27 i Ålborg (F: billetkasserer DSB Christian F. og Laura Emilie Henriette Madson). ~ 16 okt 51 i Kbh Sonja Charlotte Valentinussen, f 22 maj 29 i Løkken (F: kunstmaler Chresten V. og Magna Elisa Wissler). — St 46 Ålborg, cand V 55, speciall 62 (oto-rhino-laryngologi). — Febr 55 ansat Nibe Sgh, april 55 klinacist Rigshosp fødeafd A, maj 55 rsl KAS Gentofte afd N, dec 55 kand Kbh Kommunehosp afd V, juli 56 ekstraord turnusbevis, okt 56 kand Bispebjerg Hosp afd E, dec 56 kand Vordingborg Sgh, maj-juli 57 Statshosp Vordingborg, aug 57 kand Bispebjerg Hosp afd E, dec 57 Kbh Kommunehosp øreafd, maj 59 kand Blegdamshosp øreafd, febr 60 2' rsl sst, febr 62 2' rsl Rigshosp øreafd, marts 64-jan 66 rsl Finstenst øre-næse-halsafd, maj 66-marts 67 Rigshosp afd N, prakt speciall Lyngby fra jan 65. — Kons oto-rhino-laryngol Andssvageforsorgen Center I sept 67-73, Rigshosp flyveotol klin fra 73. — Rsl Hæren dec 56, Militærhosp flyvemed inst juni 58-maj 66. — Medl best Kbh otologer fra febr 72, medl best FAS i Kbh amt fra 74; deltaget i talrige kongr.



***Frobenius, Steen**, f 5 jan 50. — Cand S 77.

***Froberg, Kirsten Dorete Herholdt**, f 21 marts 47. — Cand S 75.

From, Arne, f 24 maj 38 på Frdbg (F: arkivar Johan Villy F. og Elly Caritha Jensen). ~ 11 juli 65 i Änimskog, Sverige laborant Karin Margaretha Gunnarsson, f 11 april 44 i Åmål Stads forsamling, Älvsborg Län (F: gårdejer Oskar Gunnar Karlsson og Jenny Elisabet Johansson). — St 57 Frdbg, cand V 65, speciall 73 (fysiurgi og rehabilitering). — Febr 65 underlækare Infektionsklin Kristiansstad, Sverige, april 65 Underlægeskole, aug 65 turnus Kbh Kommunehosp afd II, febr 66 sst afd I, aug 66 rsl Hæren, april 67 Bispebjerg Hosp afd B, juni 67 Diakonissestift med afd, maj 69 Rigshosp afd T, juli 70 kursist sst, jan 71 Frdbg Hosp fys afd, juli 71 rsl Ortopædisk



Hosp afd II, febr 72 vikar rsl Kbh Kommunehosp neurol afd, maj 72 rsl sst, sept 72 1' rsl FAS Esbønderup, okt 73 Kbh Kommunehosp fys afd, fra febr 75 overl Vejle Sgh fys afd. — Speciallægekons i fys Vejle amt fra okt 76. — Rsl CIBA A/S nov 68, leder af afd for klin gennemprøvnng jan 69-marts 74, lægelig kons CIBA-GEIGY A/S april 74-sept 76, prakt speciall Vejle fra 75. — Studieophold Schweiz 69, Finland 71, deltaget i div efteruddannelseskurser. — Tidsskr art. — Medl best lægerådet Vejle Sgh 76-80, Danske Fysiurgers Org fra 79, form fra 81, medl repr FAS fra 81; deltaget i nordisk kongr Oslo 74, int kongri i Paris 81, int seminar Israel 77 (rheumatol emner).

From, Ellis Marius Johansen, f 20 okt 32 i Hvinderup (F: gårdejer Mathias Johansen F. og Marie Elisabeth Mortensen). — St 51 Haderslev, cand V 61 Århus, speciall 74 (dermato-venerologi). — Marts 61 turnus Amtssgh Ringkøbing, marts 62 kand Nykøbing M Sgh, 62 Skive Sgh med afd, febr 63 rsl Flyvevåbnet, aug 64 Ålborg Kommunehosp med afd, jan 65 rsl Skive Sgh med afd, sept 65 1' rsl sst, marts 67 rsl Dr Ingrid Hosp Godthåb med og tub afd, april 68 Godthåb Distr Lægeklinik, jan 70 Odense Sgh dermato-venerol afd, juni 72 rsl Finseninst dermato afd, dec 72 Kbh Kommunehosp klin for hud- og kønssyg, juni 73 1' rsl Marselisborg Hosp dermato-venerol afd, april 76 dept of genital med St Thomas' Hosp and The Royal Hosp of Saint Bartholomew, London, april 77 udsendt af Sundhedsst til Grønland som venerolog, fra dec 77 overl Marselisborg Hosp dermato-venerol afd, okt 80 under orlov dept of Dermatol Tawam Hosp, United Arab Emirates. — Lektor i dermato-venerol Århus Univ febr 76. — Deltaget i div kurser bl a postgraduate course in sexually transmitted diseases Univ of London 76. — Tidsskr art.

From, Johan Mathias Johansen, f 24 maj 29 i Hvinderup (F: gårdejer Mathias Johansen F. og Marie Elisabeth Mortensen). ~ 14 sept 63 i Haderslev lærer Birgit Friis Jacobsen, f 8 maj 41 Frdbg (F: fuldmægtig, cand polit Anders J. og Grethe Friis). — St 49 Haderslev, cand S 59, speciall 72 (oftalmologi). — Jan 60 turnus Sct Joseph Hosp, febr 61 kand KAS Gentofte øre-næse-halsafd, dec 62 Frdbg Hosp afd E, juli 63 Blegdamshosp epid afd, febr 64 Bispebjerg Hosp epid afd, febr 65 rsl Sundby Hosp børneafd, maj 66 rsl KAS Gentofte neurol afd, dec 66 Kbh Univ farmakol inst, aug 68 Rigshosp afd E, nov 68 KAS Gentofte øjenafd, maj 69 Frdbg Hosp øjenafd, juni 70 Kbh Kommunehosp øjenafd, marts 72 Blindeinst øjenklin, fra okt 72 prakt speciall Kolding. — Midlertidig overl Hæren DANOR-UNEF febr 61.

From, Jørgen Jesper, f 31 maj 49 i Hindevad, Hårslev (F: gartner Kaj Christian F. og Ester Elisabeth Møller Jensen). ~ 28 juni 74 i Hårslev sygepl Eise Mosegård Jensen, f 19 marts 51 i Gramby, Hårslev (F: landmand Herluf J. og Laura Mosegård J.). — St 69 Odense, cand V 76 Odense. — Marts 76 rsl Odense Sgh radiumstat, maj 77 Svendborg Sgh kir afd, nov 77 Odense Sgh med afd B, dec 77 sst patol inst, nov 78 Svendborg Sgh med afd, jan 81 aman Odense, fra juli 81 kompraksis sst. — Lektor i patol Odense Univ dec 77-nov 78. — Tidsskr art.

***From, Kirsten**, f 17 okt 34 i Helsingør (F: oberstløjtnant Hjalmar Niels Gustav F. og Karen Gudrun Bruun). — St 53 Frdbg, cand V 61 Århus, svensk jus 72. — Maj 61 kand Statshosp Middelfart, febr 62 Svendborg Sgh kir afd, juli-nov 62 Odense Amts og Bys Sgh rtg afd, maj-dec 70 rsl Frederikshavn Sgh med afd, jan 71 underlækare Lillhagens Sjukh Göteborg.

† **From, Sven Johansen**, f 5 juli 10 i Bygvrå, † 25 aug 81 (F: gårdejer Johan Johansen F. og Sara Wiuff). ~ 15 okt 38 i Maribo Caja Christoffersen, f 16 maj 14 i Maribo (F: lærer Jens Peter C. og Caja Louise Emilie Hansen). — St 29 Haderslev, cand S 37. — Sept 37 turnus KAS Gentofte afd A og B, sept 38 kand sst, april 39 praksisvikar, juni 39 rsl Ærøskøbing Sgh, fra aug 40 prakt Agerskov.

***Frommelt, Marianne Borgbjerg**, f 22 juni 53. — Cand S 80.

Frost, Bodil, f 12 aug 44 i Kbh (F: prof, dr phil Aksel E. Christensen og cand mag Grethe Elisabeth Parsbo Frost), ~ 20 marts 71 på Frdbg civiling Hans Jørgen Høgaard Knudsen, f 29 dec 45 i Ålborg (F: gartner Peder Clausen K. og Marie Hansine Sørensen). — St 63 Metropolitan, cand S 72. — Aug 72 rsl Sønderbro Hosp langtidsmid afd, april 73 vikar 1' rsl sst, maj 73 vikar rsl Sct Hans Hosp afd E, aug 73 KAS Glostrup gyn-obst afd, okt 73 rsl Alko-amb Forchammersvej, okt 74 Bispebjerg Hosp rtg afd I, juni 75 vikar rsl KAS Glostrup kir afd A, sept 75 rsl Bispebjerg Hosp kir afd D, juni 77 vikar rsl sst afd T, okt 77 vikar 1' rsl sst arbejdsmed klin, febr 78 vikar arbejdslæge Frederiksborg amt, april 78 vikar kons Rigshosp arbejdsmed klin, juni 78 vikar rsl Bispebjerg Hosp neurol afd, dec 78 vikar 1' rsl Rigshosp arbejdsmed klin, maj 79 vikar rsl FAS Esbønderup, okt 79 rsl Kbh Kommunehosp neurol afd, juni 80 vikar rsl FAS Esbønderup, sept 80 rsl Bispebjerg Hosp fys afd H.

Frost, Favin, f 21 marts 46 i Kbh (F: kunstmaler Sergius Nicolaus von Arenstorff Sanne F. og Grethe Christine Bodil Rasmussen). — St 64 Niels Steensen, cand S 70, speciall 80 (intern medicin). — Sept 70 rsl Nykøbing Sj Sgh, febr 71 rsl rotant Slagelse Centralsgh, febr 73 Amtssgh Køge med afd, juli 73 rsl Søværnet, marts 75 1' rsl Amtssgh Køge, maj 75 rsl KAS Glostrup med afd F, febr 77 vikar rsl sst fys afd U, marts 77 rsl Rigshosp fys afd T/TT, maj 77 1' rsl sst, marts-juni 78 under orlov stip Statens Lægevidensk Forskningsråd samt juli-aug 78 vikar overl FLS Grønnedal, Søværnet, sept 78 rsl KAS Gentofte med afd C, sept 79 1' rsl Frdbg Hosp med afd M, aug-okt 80 under orlov vikar overl Dr Ingrid Hosp Godthåb med afd. — Klin lektor Kbh Univ 81. — Tidsskr art. — Deltaget i 15' int rheumatologr Paris 81. — Guldmedalje Kbh Univ 75.



***Frost, Grete**, f 10 jan 43. — Cand V 81.

Frost, Jens Wengel, f 10 april 50 i Kbh (F: lærer Hans Wengel F. og Dagny Irene F.). ~ 28 juni 75 i Skovlund læge Karen Vinge F. — St 69 Metropolitan, cand V 78 Århus. — Febr 78 vikar rsl Holstebro Centralsgh gyn-obst afd, aug 78 sst ortopæd-kir afd, april 79 sst narkoseafd, juni 79 rsl sst, aug 79 turnus sst.

Frost, Jørgen Parsbo, f 26 nov 08 på Frdbg (F: prokurist Julius Thorvald F. og Sophie Johanne Parsbo). ~ 1° 13 dec 44 i Gentofte Helen Vibeke Løssl, f 6 okt 14 i Brabrand (F: ing Johan Georg L. og Ingrid Schmidt), æ opl 55; 2° okt 57 tandlæge Margrethe Jespersen, f 18 juni 10 i Kbh (F: grosserer Johan J. og Laura Christensen). — St 27 Sct Jørgen, cand S 34, embedslægeeks 44, speciall 48 (intern medicin, hjertesygdomme).



klinisk kemi og laboratorieteknik), dr med 44. — Okt 34 kand Århus Amtssg kir afd, maj 35 sst med afd, nov 35 fast kand sst, okt 36 konst 2'rs l sst, jan 37 kand Rigshosp børneafd, juli 37 praksisvikar, sept 37 turnus Rigshosp afd B, marts 38 vikar kand sst, april 38 sst afd H, juni 38 sst børneafd, sept 38 vikar klin assist sst afd A, nov 38 kand Øresundshosp, april 39 klin assist Rigshosp afd B, april 41 fast kand sst, marts-aug 42 kand Blegdamshosp, nov-dec 42 vikar kand Rigshosp rtg klin, april 43 kand sst psyk afd, okt 43-jan 44 sst neurol afd, juni-aug 44 vikar Centralstat Tub Bekæmp, sept 44 2'rs l sst, febr 47 rsl Blegdamshosp, maj-juni 48 cheflæge DrK tub arbejde Ungarn, juli 48-jan 49 konst 1'rs l Rigshosp afd A, juli 48 assist Rigshosp arbejdsmed klin, senere vikar chef sst, april 55-nov 78 overl sst samt april 55-dec 76 læge Arbejds- og Fabrikstilsynet (nu Arbejdstilsynet), privat. — Sagkyndig sekr Landbrugsmin giftnæv (nu Miljømin) dec 54. — Konst 2'rs l Rigshosp afd B juni-aug 44, sanitetslægeassist Kbh jan 45-jan 47, assist med erhvervsvejledning Kbh komm psykoteknisk inst aug 48-jan 53, assist læge Direk for Ulykkesforsikr aug 48, overl sst 59-75; censor Kbh Univ med eks 55-69. — Studierejser Lund 46, 47-48, England 51 og 53, Leyden 52, Genève 56 m v. — Forf af: Galoprytme. En klinisk-fonocardiografisk Undersøgelse (disp 44); tidsskr art. — Medl Permanent Int Com on Industrial Med 57, dansk repr Europarådets Subcom on poisonous subst in agriculture under Europarådet fra 64. — R 66, R' 76, DrKFt 75.

***Frost, Jørgen**, f 27 okt 35 i Kbh (F: skoleinsp Søren Jacobsen Kudahl og overlærer Margrete Frost) (nvf 73). ~ 22 aug 60 i Gurre læge Karen F. — St 54 Roskilde, cand V 68. — Marts 68 KAS Gentofte gyn-obst afd, juni 68 Blegdamshosp med afd, sept 69 Børnehosp Fuglebakken, okt 69 Kbh Kommunehosp afd IX, marts 70-dec 71 Diakonissestift med afd, april 72 fast vagtlæge Kbh amts lægevagt, marts 73 1'rs l Frederikshavn Sgh kir afd, fra maj 74 prakt Frederikshavn. — Vagtlæge i Kbh amt og daglægevagt Kbh Komm 68-71, skolelæge fra maj 74. — Skolelægekursus 74.

***Frost, Karen**, f 21 juni 37 i Kbh (F: overlærer Erik Peter Mortensen og Helga Strand). ~ 22 aug 60 i Gurre læge Jørgen F. — St 55 Roskilde, cand V 69. — Juni 69 rsl Sct Lukas Stift med afd, marts 73 1'rs l Frederikshavn Sgh med afd, senere prakt.

Frost, Karen Kirstine Vinge, f 5 marts 51 i Skovlund (F: smedemstr Agner Nielsen og Nanna Vinge). ~ 28 juni 75 i Skovlund læge Jens Wenjel F. — St 70 Grindsted, cand V 78 Århus. — Febr 78 vikar rsl Holstebro Centralsgh ortopæd-kir afd, maj 78 sst parenchymkir afd, dec 78 sst ortopæd-kir afd, febr 79 sst gyn-obst afd, marts 80 rsl sst, april 80 turnus sst. — Medl reservelægerådet Holstebro Centralsgh febr 79.

***Frost, Lars**, f 8 april 48. — Cand V 76 Århus.

***Frost, Mogens**, f 19 febr 46. — Cand V 73 Århus.

Frost, Niels, f 17 maj 36 i Århus (F: journalist Svend Mortensen og lektor Elisabeth Leerhøy Frost) (nvf 64). ~ 7 juli 62 i Kbh cand theol Majken Krarup, f 5 maj 39 i Randers (F: sognepræst Vilhelm K. og Bodil Marie Langballe). — St 55 Silkeborg, cand V 68 Århus, speciall 77 (anæstesiologi). — Febr 68 rsl Odder Sgh med og kir afd, jan 70 Odense Sgh klin fys afd, jan 72 sst nefrol afd, marts 73 sst anæst afd, april 74 kursist sst, maj 76 1'rs l Ålborg Sgh Nord anæst afd, nov 77 Ålborg Nord og Syd anæst afd, fra juli 81 overl Horsens Sgh anæst afd. — Tidsskr art.



***Frost, Ole Jermiin**, f 5 april 44. — Cand S 73.

Frost-Larsen, Kim, f 6 juni 47 på Frdbg (F: adm dir, grosserer Poul Ivan F.-L. og Inge Brøndberg). ~ 14 aug 76 i Tranekær fuldmægtig, cand jur Anne Pontoppidan Lyngborg, f 13 juni 48 i Rudkøbing (F: dyrlæge Thomas Christian Pontoppidan L. og Kirsten Rune). — St 66 Virum, cand S 74. — Juli 74 rsl Sct Lukas Stift kir-gyn afd, maj 75 rsl sst med afd, sept 76 klin assist KAS Gentofte øjenafd, jan 81 rsl sst. — Konst lektor i oftalmol Kbh Univ sekt V fra marts 81. — Studierejse Espinho, Portugal sept 79 (oftalmol). — Lægelig hovedred af: Lademanns Lægeleksikon fra 78; tidsskr art om diabetes retinopathi og Sjögrens syndrom.



***Frostholm Jørgen**, Bisgaard, f 27 marts 26 i Ålborg (F: bagermstr Anders Hove F. og Kirstine Bisgaard). ~ 17 okt 53 i Århus sekr Doris Poulsen, f 27 aug 27 i Ålborg (F: grosserer Lars Christian P. og Anna Lurine Elisabeth Kristiane Justesen Bach). — St 47 Høng, cand S 57 Århus. — Nov 57 turnus Århus Amtssg, nov 58 kand Ålborg Amtssg kir afd, febr 61 2'rs l sst kir afd, fra jan 63 prakt Ålborg. — Rsl Flyvevåbnet maj-dec 60.

***Frotzler, Georg**, f 23 febr 37. — Cand S 73.

Fruensgaard, Kjeld, f 15 aug 41 i Mariager (F: manufakturhldr Løgsted F. og Elisabeth Jansen). ~ 20 sept 69 i Randers cand scient Karen Pedersen, f 7 jan 44 i Haderslev (F: overl, dr med Erik P. og Harriet Homann). — St 60 Randers, cand V 68 Århus, speciall 77 (psykiatri). — April 68 Underlægeskole, juli 68 rsl Vejle Sgh med afd, juli 69 vikar rsl Statshosp Viborg, marts 70 sst, maj 70 rsl FAC Hillerød afd B, marts 72 Sct Elisabeth Hosp kir afd, juni 72 Odense Sgh neurol afd, juni 73 sst, okt 73 kursist sst, marts 75 1'rs l sst, marts 75 Odense Sgh psyk afd, dec 76 Middelfart Sgh psyk afd M, maj 77 Odense Sgh psyk afd, fra sept 77 overl sst. — Psyk kons ved Fyns Amts Dagecenter og alkoholistbehandlingshjemmet "Ringgården". — Klin lektor i psyk Odense Univ dec 76-jan 77, ekstern lektor sst fra jan 78. — Rsl Hæren juli 69. — Deltaget i Dad's kursus i med forskningsmetodologi nov 71 og div efteruddannelseskurser 74-77. — Tidsskr art. — Deltaget i World Congress of Psychiatry Honolulu 77, nordisk kongr og symposium Reykjavik 78 og Uppsala 79, int conference on alkoholism Bath 80.



Fruensgaard, Orla, f 21 aug 20 i Ålborg (F: formand Martin Nielsen F. og Mariane Johannessen). ~ 25 marts 50 i Århus Inger Lillian Jensen, f 11 nov 28 i Århus (F: fabr Leo Ambrosius J. og Anna Jensen). — St 40 Ålborg, cand S 52, speciall 65 (kirurgi). — 44 ansat Falcks Redningskorps Ålborg, aug 52 turnus Ålborg Kommunehosp, aug 53 vikar kand sst kir afd, okt 53 fast kand sst, marts 55 1'rs l Ebeltoft Sgh, sept 58 Grenå Sgh kir afd, juni 63 2'rs l Ortopædisk afd Ålborg, okt 63 1'rs l sst, sept 64 Ålborg Kommunehosp gyn-obst afd, fra marts 65 sghlæge Ebeltoft Sgh. — Lægekons Socialforvaltningen Ebeltoft 76. — Medl best Djurslands Lkf 67-70, Org af sghlæger 67, medl kommunalbest Ebeltoft fra 78, form for kulturudv.



*Fryd, Vibeke, f 20 dec 49. — Cand S 79.

Frydkjær, Leif, f 12 aug 33 i Sæby (F: mejeribest Oskar F. og Adda Larsen). ~ 13 maj 60 i Århus lægeskr Helle Wissing f 20 jan 40 i Århus (F: kontorchef Helge W. og sygepl Ruth Emilie Høder). — St 52 Frederikshavn, cand V 60 Århus. — Febr 60 turnus Brædstrup Sgh, febr 61 kand Grenå Sgh kir afd, jan 63 Haderslev Sgh, nov 63 2 rsl Viborg Sgh Vest med afd, nov 65 aman Kvissel, fra maj 66 prakt sst.

*Fræmohs, Ib, f 20 maj 44 i Hillerød. — St 63 Århus, cand V 72 Århus.

† **Frøik, Andreas Emanuel Hansen**, f 25 juni 1891 i Rind, † 22 maj 76 i Kbh (F: sognepræst Jens Hansen og Mine Marie Christensen) (nvf). — 18 juni 27 i Hatting sygepl Agnes Mathilde Henriette Schlosshaver, f 24 maj 1898 i Køge, † 21 okt 67 (F: bagermstr August Herman S. og Karen Johansen). — St 14 priv, cand S 26, speciall 34 (lungetuberkulose). — Juli 26-jan 27 kand Kolonien Filadelfia, marts 27 rsl Haderslev Sgh, jan 28 prakt Fjelstrup, maj 29 kand Sindssygehosp Nykøbing Sj, 30 rsl Faksinge San, juli 33 kand St Elisabeth Hosp kir afd, ekstraord turnusbevis, jan-marts 34 assist og aman Ry San, vikariater, fra okt 36 prakt Kbh. — Læge Centralstat Tub Bekæmp aug 36-53.

Frøkjær, Erik Hansen, f 24 nov 44 i Vejle (F: murermstr Anders Hansen F. og Valborg Alvira Sørensen). ~ 17 maj 75 i Ringive sygepl Hanne Sine Jacobsen, f 1 nov 50 i Ringive (F: gårdejer Jens Christian J. og Kirstine Johanne Ottesen). — St 64 Vejle, cand V 73 Århus. — Febr 73 rsl Give Sgh, jan 75 Silkeborg Centralsgh med afd, okt 75 sst psyk afd, april 76 sst kir afd, okt 76 sst gyn-obst afd, jan 77 Haderslev Sgh kir afd, jan 78 1 rsl sst ortopæd-kir afd, juni 80 Århus Kommunehosp plastikkir afd. — Deltaget i div efteruddannelseskurser. — Tidsskr art og foredrag. — Deltaget i symposium om frakturkir Uppsala juni 78.



Frøkjær, Jens Christian, f 6 april 24 i Ringive (F: gårdejer Niels Hansen F. og Ane Pedersen). ~ 27 juni 53 i Ferslev sygepl Doris Marie Pedersen, f 24 jan 29 i Voer (F: landmand Johannes V. P. og Laura Petrea Nicolajsen). — St 44 Vejle, cand S 53. — Sept 53 klinicist Fødselsanstalten Jylland, okt 53 turnus Brønderslev Sgh, okt 54 kand Herning Centralsgh med afd, jan 55 rsl Ørsted Sgh, fra marts 56 prakt Allingåbro, fra juli 56 till jernbanelæge. — Tilsl læge børnehjemmet Granbakken okt 64-71. — Kasserer og sekr Djurslands Lkf 61-63.

Frøkjær, Jytte, f 25 sept 46 i Fredericia (F: tilskærer Manfred Sørensen og Karen Frøkjær) (nvf 74). ~ 29 okt 66 i Fredericia autoriseret el-installatør Johannes Peter F., f 22 aug 45 i Kalundborg (F: fisker Christian Frederik Villiam Jensen og Gudrun Karoline Frederikke Johnsen). — St 65 Fredericia, cand V 74 Århus. — Febr 74 vikar rsl Esbjerg Centralsgh pæd afd, marts 74 rsl sst anæst afd, juni 76 vikar rsl sst kir afd, marts 77 sst psyk afd, maj 77 rsl rtg afd, dec 77 vikar rsl



Middelfart Sgh rtg afd, marts 78 rsl sst med afd, sept 78 vikar rsl Fredericia Sgh gyn-obst afd, nov 78 sst med afd, dec 78 Haderslev med afd, marts 79 1 rsl Fredericia Sgh gyn-obst afd, aug 80 adj Århus Univ retsmed inst, juli 81 rsl Silkeborg Centralsgh kir afd. — Transportlæge SOS Int fra 75. — Foredrag om akutte forgiftninger på et centralsgh.

Frøkjær, Ole, f 4 febr 47 i Tingsted (F: pølseforhdrlr Henry Johannes F. og Else Augusta Henriette Nielsson). — St 66 Nykøbing Fl, cand S 76. — Juli 76 vikar rsl Århus Amtssgh kir afd, okt 76 rsl Århus Kommunehosp kir afd K, juni 78 vikar rsl Jysk Nervesan Vejlefred, jan 79 rsl Århus Kommunehosp kir afd L, febr 80 vikar rsl Odder Sgh med afd, sept 80 tilf distriktlære Vårdcentralen Arvidsjaur, Sverige, maj 81 vikar rsl Boden Centralas gyn-obst afd, sept 81 distriktlære Vårdcentralen Arvidsjaur. — Deltaget kursus i tropemed Tanzania jan-aug 74. — Tidsskr art.

Frøland, Anders Oluf, f 16 dec 32 i Kbh (F: kontorchef Aleksander F. og Vicky Virin). ~ 29 jan 59 i Kbh sygepl Hanne Høeg-Petersen, f 27 aug 36 i Kbh. — St 51 Ø Borgerdyd, cand V 59, speciall 72 (intern medicin), dr med 69. — Febr-aug 59 vikar kand Odense Amts og Bys Sgh afd B, okt 59 halvårskand KAS Gentofte afd H, april 60 kand Dr Louise Børnehosp, sept 60 vikar vidensk assist Kbh Univ arvebiol inst, aug 61 vidensk assist atomenergi, april 63 kand Blegdamshosp med afd, sept 63 vidensk assist Kbh Univ arvebiol inst, dec 64 universitetsadj sst, jan 68 rsl KAS Gentofte afd F, sept 68-sept 69 kursist sst, marts 70 rsl sst neuromed afd, sept 70 1 rsl sst afd F, dec 72 1 rsl Bispebjerg Hosp afd T, marts 75 overl Hvidøre Hosp, fra marts 77 overl Fredericia Sgh med afd. — Kons A/S Pharmica febr 70-febr 75, Fredericia komm aug 79. — Lærer WHO training course in human genetics 62, 64, 66, 68 i Kbh, Tyrkiet 65 og Ungarn 66, lektor i genetik Kbh Tandlægehøjskole aug 71-jan 77, klin lektor Kbh Univ jan 73-maj 74. — Censor i cellebiol Odense Univ jan 68-marts 75, genetik og statistik Århus Univ juni 68-jan 77, intern med sst april 77-jan 79, intern med Odense Univ jan 79. — Studierejser Edinburgh 60, Holland 61, England 63, Skotland 64, Köln 67. — Forf af: Klinefelter's Syndrome (disp 79); Medicinsk Genetik, 1979 svensk udg 1981; medforf af: Menneskets kromosomer, 1969 (s m Margareta Mikkelsen); red af: Yngre Læger 66-69; tidsskr art. — Febr Fayl 61-69, medl best 61-63, 64-65, repr Dadl 62-63, 65, medl best Kbh Med Selsk 67-73, medl best Selsk for Teor og Anvendt Med 70-75, form 73-74, medl kom til indstilling af censorer ved det lægevidensk fakultet Kbh Univ 71, form DSIM efteruddannelsesudv 76-79, medl best 77-79, medl Sundhedsst § 14-udv i intern med 80, lægerådet Landsforen for Sukkersyge.

† **Frølich, Knud Frederik Stampe**, f 18 juni 1891 i Odense, † 7 aug 65 (F: insp Lorenz Jacob F. og Mariane Ankjær). ~ 24 juni 25 i Vester Skerninge Ingeborg Frederikke Jacobi, f 30 jan 01 i Vester Skerninge (F: læge William Amely August Flies J., † febr 28, og Louise Frederikke Langkilde). — St 09 Odense, cand S 16. — Aug 16-nov 17 rsl Hæren, sept 16-aug 17 till rsl Montebello, nov 17 kand Ålborg Kommunehosp, juli 19 turnus Rigshosp afd B og D, aug 20 vikar, okt 20-okt 21 rsl Montebello, dec 21-juli 24 militærlæge Hollandsk Indien, sept 24 kand Dr Louise Børnehosp, dec 24 prakt Ålborg, okt 33 Vester Skerninge, fra maj 62 privat Svendborg. — Skolelæge sept 44, midlertidig visit læge april 45. — Form Hjemmesygeplejeforen 37-62, medl menighedsråd 46-62. — Slægtslitt: Lehnsbaron Hans Berner Schilden Holsten's Slægtetog II, 1, 1952-55.

***Frølich, Knud William Stampe**, f 18 febr 29 i Ålborg (F: læge Knud F., og Ingeborg Frederikke Jacobi). ~ 5 febr 55 i Vejle korresp Ellen Juhl, f 17 aug 30 i Vejle (F: bankbogholder Christian J. og Johanne Henriksen). — St 47

Svendborg, cand V 55. — Marts 55 vikar kand Sindssygehosk Risskov, maj 55 turnus Odense Amts og Bys Sgh, maj 56 kand sst med-epid afd, juli 57 2'rsrl Herning Centralsgh med afd, jan 60 1'rsrl sst, maj 60 kand Århus Kommunehosk børneafd, marts 61 kand Sct Maria Hosk Vejle gyn-obst afd, sept 61 1'rsrl Svendborg Sgh med afd, fra maj 62 prakt Vester-Skerninge. — Tilsf læge Optagelses-hjemmet Ollerup og børnehjemmet Brandts Minde Ollerup fra maj 62. — Slægtslitt: Lehnsbaron Hans Berner Schilden Holsten's Slægtesbog II, 1, 1952-55.

Frølund, Anne Kirstine, f 14 april 25 i Kbh (F: prof, dr med Hans Marius Hou-Jensen, † 16 okt 40, og Carla Elfrida Schneider). ~ 24 juni 50 i Kbh rentier Erik F., f 3 nov 13 i Århus (F: købmand Jørgen Christian F. og Caroline Marie Jørgensen). — St 43 Sortedam, cand V 51, embedslægeeks maj 56. — 51 vikar kand Militærhosk kir afd, 51 turnuskand Rigshosp med afd A, 52 sst kir afd C, 52 kand Rigshosp klin på Martinsvej, 52-66 prakt Fredensborg, 66-68 2'lægeassst Justitsmin psyk undersøgelsesklin afd B, fra 68 lægekons Kbh komm socialdir med tjeneste ved 1. socialkontor Bryggervangen, 71-73 rsl Kbh Fænsler Vestre Hosp, 74 rsl Rigshosp psyk afd O, 76 vikar rsl Montebello Helsingør ungdomspsyk afd, 76 1'rsrl Vangedehuse, fra 78 konst overl sst. — Lægekons Kbh komm sundhedsdir 74-77. — Undervist arbejdsamaritter i Fredensborg, Hillerød og Karlebo komm 52-60, socialmed og hyg sygeplejersker FAC Hillerød 55-58, jordemødre på Rigshosp 61, ergoterapeuter Ergoterapiskolen Hellerup 61, Teknologisk Inst 61-63, timelærer i socialmed og psyk ved Den Sociale Højskole Kbh 65-76, undervist i sexologi Gentofte komm skolevæsen 67-70, børnehjemmet i Jægerspris 71 i narkotikaproblemer Jægerspris seminar 65-67, timelærer i psyk og socialmed Forvaltningshøjskolen 72-76, psyk på komm fortsættelseskurser og Kbh Magistrat, Dadr kursus i "Børns udvikling og børnesygdomme i almen praksis" 80-81. — Tilsf læge Kildehøj, Nivå 55-58, surnum kand FAC Hillerød med afd 57, læge Kbh komm alkohollamb og overførstergården 58-71, huslæge "Nødebogård" 59-64, skolelæge Bernadotteskolen Hellerup 60-62, rsl Frederiks-borg amts lægekreds 61-62, kredslægeassst Kbh nordre lægekreds 60-62, 1' lægeassst Kbh komm tuberkulosestat 61-63, vikar psykiater Kbh hjælpeskoler 62, sanitetslægeassst Kbh komm sundhedskom 62-68, læge-sekr Sundhedsst afd C 63-65, konst kredslæge Frederiks-borg amts lægekreds 63, bedriftslæge Løvens kemiske fabrik Ballerup 73-76, vikar Mødrehjælpen social-psyk afd 73; konst censor Kbh Univ socialmed inst 75-76. — Deltaget i div postgraduate kurser 54-79, kursus i tropemed 66; studierejse Pakistan febr 81. — Tidsskr art og foredrag. — Kons Nordsjællands Lkf hyg udlv 60-66, medl best Kvindelige Lægers Klub 63-70, medl Den Sociale Skole i Kbh opgave og eksamensudv 70-71, medl Fayl socialmed udv 72, områdesamarbejdsudv under Socialist 78-79; deltaget i nordiske og int kongresser 50-80.

*Frølund, Birgitte, f 7 marts 43. — Cand S 73.

Frølund, Flemming Christian Lyskjær, f 24 maj 27 i Jyderup (F: dir Jens Valdemar Lyskjær F. og Ida Marie Jensen). ~ 4 jan 52 i Schiedam, Holland Louise (Louk) du Mez, f 1 april 29 i Malang Hollandsk Ostindien (F: dir I. J. du M. og Wilhelmina Sombeek). — St 46 Stenhus, cand V 54. — Jan 54 vikar rsl Kbh Kommunehosk afd V, april 54 turnus Ringsted Sgh kir og med afd, 56 aman Roskilde, fra jan 59 prakt sst. — Kons Statens Lægevidensk Forskningsråd 72, Sundhedsst registrerings-nævn 76, informationsnævn 77, Månedsskrift for praktisk



lægegering 81. — Undervist Kbh Univ farmakoterapi ved videreuddannelse i almen med april 72-80. — Studierejse London okt 70 og 74. — Tidsskr art. — Tildelt N. Olaf Møllers rejselegat 70, Brygger Jacobsens mindelegat 74, Dansk Med Selsk rejsestudelegat 81.

Frølund, Lars, f 11 marts 54 i Hørsholm (F: rentier Erik F. og læge Anne F.). — St 72 Kildegård, cand V 81. — Marts-juni 81 vikar distriktlæge Älvsborg Län, Sverige, aug 81 turnus FAS Hørsholm kir afd. — Tidsskr art.



*Frøsig, Finn, f 26 aug 49. — Cand V 76.

*Frøsig, Jan, f 22 jan 43 i Helsingfors. — Cand S 71.

*Frøssing, Kirsten Tove, f 22 aug 50. — Cand V 78.

Fuchs, Fritz Friederich, f 27 nov 18 på Frdbg (F: dir Josef F. og Sofie Elise Petersen). ~ 19 maj 48 i Helsingfors assoc prof Seere Anna-Riita Olsson, f 8 febr 26 i Helsingfors (F: vicehäradsöv, advokat Martin Adolf O. og Rut Ester Sario). — St 36 Ordpr, cand 44 Stockholm, cand 45 Kbh, speciall 58 (gynækologi og obstetri), amer jus 65, dr med 57. — Aug 45-marts 46 vikar turnuskand Rigshosp afd A og C, juli-okt 47 ekstra läkare Garnisonssjukh Boden, kir afd, Sverige, dec 47 kand Sønderborg Sgh gyn-obst afd, okt 48 vikar kand Kbh Kommunehosk afd V, dec 48 kand Rigshosp afd C, dec 49 sst fødeafd B, maj-sept 50 vikar 2'rsrl sst, febr 52 klin assist Rigshosp fødeafd A, sept 52 2'rskir Diakonissestift afd B, juni 53 2'rskir Kbh Kommunehosk afd V, juni 55 2'rsrl Rigshosp fødeafd A og gyn afd I, okt 56 konst underracchoucheur og 1'rsrl sst, sept 57 overl Kbh Kommunehosk gyn afd og Hosp Forchammersvej, fra jan 65 overl The New York Hosp, New York USA gyn-obst afd. — Kons Mødrehjælpen 57, The Rockefeller Univ, New York 68, WHO 70, 72 og 78, Chulalongkorn Univ Bangkok, Thailand 72-73. — Lektor i gyn-obst Kbh Univ 56, prof The New York Hosp jan 65, Cornell Univ Med College New York fra 65. — Studieophold Wenner-Grenska Inst, Stockholm marts 46-maj 47, Carnegie Inst Washington, Dept of Embryology, Baltimore 50-51, studierejser Australien New Zealand, Canada m m. — Forf af: Studies on the passage of phosphate between mother and foetus in the guinea-pig (disp 57); medfor af: Endocrinology of Pregnancy, 1971 2 udg 1977 (s m A. Kloppner), Physiology and Genetics of Reproduction, 1974 (s m E. M. Coutinho); red af: Yngre Læger (i: Ugeskr Læger, 53-55); medred af: Ugeskr Læger 53-64, sekr 54; red af: Danish Medical Bulletin, Advance Abstracts, First Int Congress of Endocrinol, Copenhagen 63; tidsskr art og lærebogskap. — Medl best Fayl 49-52, New York Obst Soc fra 76, præ 81-82; deltaget i verdenskongr Genève 54, Wien 60, Sydney 67, New York 70, Moskva 73, Mexico City 76 og Tokyo 79, deltaget i int kongr og symposier. — R 77.



***Fugl-Meyer, Axel Ronald**, f 12 okt 34 i Kbh (F: frihavnsdir Heige F.-M. og Gunvor Schrøder). — St 53 Stenhus, cand V 62. — Juni 62 turnus Rigshosp afd A og C, senere i Sverige.

Fugleberg, Steen, f 17 nov 46 i Gentofte (F: kontorchef Tage Anker F. og Åse Franck Jørgensen). ~ 6 sept 75 i Gladsaxe ledende laborant Johnna Schilder, f 19 febr 44 på Frdbg (F: forretningfører Wolfgang Wily Carl Emil S. og Anna-Margrethe Hansen). — St 65 Sct Annæ, cand V 72, dr med 76. — Febr 72 rsl Frdbg Hosp klin kem afd, febr 75 sst med afd E, okt 76 KAS Herlev klin-kem afd, marts 78 Frdbg Hosp kir afd A, sept 78 kursist sst med afd E, sept 79 rsl Niels Steensen Hosp, maj 80 Rigshosp epid afd M, febr 80 1' rsl FAC Hillerød med afd F. — Forf af: A Kinetic Model of the Extrinsic and common clotting Systems (disp 76).

***Fuglede, Niels Christian**, f 7 dec 46. — Cand S 73.

Fuglholt, Carl Michael, f 5 aug 49 (F: læge Carl Carsten F. og Grethe Kathrine Poulsen). ~ 20 aug 77 økonomaassistent Jonna Lindegaard, f 8 juni 51. — Cand V 76 Århus. — Marts 76 rsl rotant Viborg Sgh, nov 78 rsl Ærøskøbing Sgh, dec 78 1' rsl sst, okt 79 rsl Thisted Sgh med afd, maj 81 Esbjerg Centralsgh pæd afd. — Undervist i pæd og arvelighedslære Thisted sygeplejeskole juli 80-april 81.

Fuglholt, Carl Carsten, f 21 aug 23 i Køge (F: ors Carl Peter Olsen og Elna Johanne Sofie Nielsen) (nfv 41). ~ 23 juni 48 på Frdbg korresp Grethe Kathrine Poulsen, f 4 maj 17 i Svendborg (F: ors Laurits Michael P. og Ingeborg Christine Christensen). — St 41 Haslev, cand S 48, embedslægeeks 52, svensk med eks 58, svensk jus 59. — Juli 48 rsl Sundby Sjukh, Sverige, sept 48 turnus Århus Amtssgh, sept 49 rsl Hæren, marts 50 kand Militærhosp kir afd, nov 50 2' rsl Viborg Sgh med afd, sept 51 kand Sct Joseph Hosp fødeafd, juni 52 vikar assist Sundby Hosp øreafd, dec 52 heldagsassistent Seruminst tub afd, nov 53 sst, april 56 underlækar Mariestad Las, okt 56 Arvika Las, juni 57 provinsiallækar Mimerby, juni 58 provinsiallækar Styrso, sept 58-juni 62 prakt Virserum, fra juli 62 Århus. — Lægekons ved Sociallægeinst Århus fra 77. — Forelæser Sygeplejehøjskolen Århus fra 68. — Bedriftslæge Philips A/S marts 64 og skolelæge Århus komm skolevæsen aug 64, skolelæge Rudolf Steinerskolen aug 69, læge DrK og Red Barnets børneinst.



Fuglsang, Ebbe, f 5 febr 42 i Kolding (F: bogtrykker Erling F. og lærer Edith Horst) ~ 15 febr 69 i Grindsted sygepl Else Marie Poulsen, f 23 okt 42 i Nr Saltum (F: sognepræst Poul Johan Georg P. og Cecilie Lassen). — St 60 Kolding, cand V 67 Århus, speciall 78 (kirurgi). — Febr 67 rsl Vejle Sgh kir afd, april 68 Underlægeskole, juli 68-febr 69 2' rsl Flyvevåbnet, till juli 68 1' rsl Grindsted Sgh med-kir afd, sept 69 rsl Skive Sgh kir afd, juni 70 1' rsl sst, okt 71 rsl Odense Sgh afd D, marts 72 kursist sst afd D, marts 74 1' rsl Vejle Sgh kir afd, marts 77 konst overl Vejle Sgh afd K, aug 77 1' rsl Sct Maria Hosp Vejle gyn-obst afd, sept 79 Viborg Sgh Vest kir afd, april 80 vikar 1' rsl Århus Kommunehosp afd L, fra juni 81



overl Amtssgh Ringkøbing kir afd. — Undervist sygeplejersk i kir Vejle Sgh 75-77. — Læge Mødrehjælpen Viborg aug 70-okt 71, Mødrehjælpen Odense febr 72-febr 73, Mødrehjælpen i Vejle nov 75-marts 76, læge ved Familieplanlægningsklin i Vejle amt april 76-aug 79, suppl samrådet sst maj 76-aug 79. — Tidsskr art. — Rsl repr Vejle amt planlægningssekr maj 75-aug 79.

Fuglsang, Finn, f 23 febr 19 i Kolding (F: bogtrykker Ludvig F. og Betty Kathrine Rasmussen). ~ 27 nov 48 i Herlufsholm laboratorieassistent Inger Margrethe Buchholtz-Nielsen, f 24 dec 27 i Randers (F: oberstløjtnant Jens B.-N. og Hedeveg Margrete Holmboe Langdal). — St 37 Kolding, cand S 45, speciall 55 (kirurgi), 61 (ortopædi). — Aug 45 turnus Sønderborg Sgh, aug 46 vikar turnuskand sst kir afd, sept-nov 46 Hæren,



marts 47 vikar kand Næstved Centralsgh kir afd, maj 47 kand sst, april 48 læge Europahjælpen, DrK, US-zone Tyskland, sept 48 kand Kolding Sgh radiol afd, maj 49 kand Statshosp Sønderborg gyn-obst afd, marts 50 1' rsl Vordingborg Sgh, okt 51 2' rskir Næstved Centralsgh, dec 53 1' rskir sst, jan 56 vikar kand Ortopædisk Hosp afd I-II, april 56 halvårskand sst af II, juni 56 2' rsl sst, juni-juli 58 kand Frdbg Hosp afd N, april 59 1' rsl Odense Sgh afd O, april-nov 60 konst overl Middelfart Sgh, marts 64 1' rsl Diakonissestift afd A, fra aug 65 overl Sønderborg Sgh ortopæd-kir afd. — Studieophold London og Cambridge 59 (ortopædi), Schweiz 69. — Tidsskr art. — Repr Fayl 53-55, suppl Dadl 53-54.

***Fuglsang, Gunver**, f 10 marts 44. — Cand S 74.

Fuglsang, Harald, f 29 jan 33 i Tømmerby (F: gårdejer Jacob Jensen og Elna Marie Fuglsang). — St 51 Thisted, cand S 60 Århus, ECFMG 60. — Juli 60 residency gen pract Obici Memorial Hosp, Suffolk, Virginia, USA, juli 61 aman Tømmerby, jan 63 commanding officer ONUC Hosp, Kamina Base, Congo, 64-65 rsl Thisted Sgh med afd, 67-68 rsl Liberia, 69-70 Prev med Adv, Zambia, 70-78 grantholder Med Res Council, London og WHO-onchocerciasis res i Cameroon, Afrika, fra 78 deltids skolelæge Sydthy komm. — Kons WHO i Uganda, Yemen, Sudan, Øvre Volta, Ghana, Mali, Guatemala og Nigeria. — Studierejser London 66 og 68-69. — Tidsskr art om flodblindhed og tropemed problemer. — Medl Dadl u-landsmed arbejdsgruppe fra 81; deltaget i adskillige kongr og symposier om flodblindhed fra 70-80.



Fuglsang, Lars Rottbøll, f 1 juli 42 i Skive (F: Niels T. J. F. og Valborg V. Baungård F.). — St 62 Silkeborg, cand S 71 Århus. — Rsl Grindsted Sgh med og kir afd, jan 77 aman Havndal, april 77 rsl Grindsted Sgh kir afd, nov 77 1' rsl Brædstrup Sgh kir afd, juni 79 Ålborg Sgh Nord gyn-obst afd.

***Fuglsang-Damgaard, Hans**, f 14 jan 39 i Havndal. — St 58 Haslev, cand S 71 Århus.

† **Fuglsang-Damgaard, Matthias**, f 29 nov 01 i Ørsted, Sommersted † 21 febr 79 (F: propritær Laurids F.-D. og Bodil Marie Helene From). ~ 1° Grete Kruuse, f 22 juli 07, † 32 (F: amtslandinsp Adam Vilhelm K. og Sigrid Valborg Olsen); 2° 28 marts 37 i Kgs Tisted, Nørager sygepl Ane Kirstine Bach, f 7 aug 09 i Kgs Tisted (F: propritær Christen B. og Else Gundersen). — St 22 Haderslev, cand V 29. — Febr-april 29 kand Sindssygehosp Risskov, juni 29 rsl Hornslyd Sgh, jan 30 Tønder Sgh, maj 31-maj 32 vikar distrlæge Grønland, aug-okt 32 skibslæge ØK, jan 33 rsl Kysthosp Refsnæs, sept 33-juli 35 kommlæge Sandø, Færoeerne, fra nov 35 prakt Havndal.

Fuglsang-Frederiksen, Anders, f 4 april 46 i Lemvig. — St 65 Slagelse, cand S 72, dr med 81. — Febr-sept 71 scolarstip psykolem inst, aug 72 klin assist sst klin neurofysiol lab, april 76 vikar rsl sst psyk afd, okt 76 sst neuromed afd, nov 76 rsl Hvidovre Hosp neuromed afd, juni 77 sst med afd, dec 77 sst kir gastroent afd, juni 78 Bispebjerg Hosp neuromed afd, april 79 vikar rsl Rigshosp lab for klin neurofysiol, juli 79 rsl sst, april 80 kursist sst, april 81 vidensk arbejde sst, maj 81 1° rsl Hvidovre Hosp neurofysiol afd. — Censor ved uddannelsen af civiling og akademiing Ålborg Univ 81-aug 82. — Forf af: Electrical activity and force during voluntary contraction of normal and diseased muscle (disep 81); tidsskr art om neurofysiol emner. — Medl med studenterråd Kbh 69 og 70, medl ledelse Yngre Neurologer fra april 81; deltaget i int møder og kongr i Budapest 71, Marseille 73, Newcastle 74, Rochester, Minnesota USA 75, Amsterdam 77, Montreal 78 (neurofysiol emner).

Fuglsang-Frederiksen, Victor, f 5 dec 16 i Thisted (F: købmand Niels Skibsted Frederiksen og Laura Fuglsang) (nvf 37). — 4 nov 44 i Kbh Christiane Henriette Ingeborg Petersen, f 24 maj 18 i Hamburg (F: musiker Valdemar Ballieu P. og Dorothea Augusta Antonie Ida Graubohm). — St 36 priv, cand V 45, speciall 52 (neurologi). — Febr 45 turnus Nykøbing FI Centralsgh, febr 46 kand Amtssgh Lemvig, febr 47 Odense Amts og Bys Sgh med afd, febr 48 sst neurol afd, juni 49 Rigshosp neurokir afd, april 50 Statshosp Århus, okt 50 fung 2° rsl sst, april 51 2° rsl Odense Amts og Bys Sgh afd N, juni 52 1° rsl sst, i flere perioder konst overl, jan 56 afdlæge Andersvænge, Slagelse, 60-80 overl Kolonien Filadelfia kvindeafd for epilep sygd, privat. — Kons neurol Slagelse Centralsgh 57-65, electroencefalografi og neurol Andersvænge 60-80, Bornholm Centralsgh Rønne fra 65 og Evensølund, Præsto fra 66, kons electroencefalografi Andersvænge fra 81. — Tidsskr art. — Form Dansk Neurol Selsk EEG-section 60-65, medstifter og medl best Nordisk Selsk i Oligofreniforskn 60-63.

Fuglsbjerg, Karen Kathrine, f 3 marts 44 i Lejrskov (F: gårdejer Jens Friis Juhl og Elna Jakobsen). ~ 2 dec 72 i Lejrskov adj Stig F., f 9 okt 44 i Horsens (F: major Aage F. og Dagny Sørensen). — St 63 Kolding, cand V 72 Århus, speciall 79 (pædiatri). — Febr 72 rsl Odder Sgh kir afd, marts 73 Ålborg Sgh Nord kir afd, juni 73 sst cardiøl afd, nov 73 sst pæd afd, marts 76 sst med afd, sept 76 sst pæd afd, sept 77 1° rsl Viborg Sgh pæd afd, sept 78 rsl Ålborg Sgh med-hæmatol afd, sept 79 1° rsl sst pæd afd, fra dec 80 prakt speciall Ålborg. — Ekstern lektor i pæd Århus Univ sept 79-dec 80, underviser i pæd Danmarks Jordemoderskole i Ålborg fra sept 80.

Fuglø, Juliane, f 25 dec 47 i Vedbæk. — St 67 Statens kursus, cand S 75. — Sept 75 vikar rsl Hultaföes San Sverige, april 76 rsl Empress Zanditu Memorial Hosp Ethiopien, nov 76 vikar rsl Slagelse Centralsgh, febr 78 i USA, dec 78 rsl Landssgh Tórshavn, febr 80 USA.

† **Fuhrmann, Karl Georg**, f 30 maj 1889 på Frdbg, † 5 nov 78 (F: ing Carl Julius F. og Alinda Nilsson). ~ 1° 27 Ingeborg Hansen, æ opl 30; 2° skuespiller Gerda Koefoed, æ opl; 3° Mary Iversen. — St 18 Frdbg, cand V 29, speciall 37 (neurologi), 39 (psykiatri). — Maj 29 kand Sindssygehosp Viborg, jan 30 rsl Rudkøbing Sgh, maj-aug 30 vikar, okt 30 kand Folkekuranstalten Hald, okt 31 turnus Kbh Kommunehosp afd II og I, juni-okt 32 læge Universal-Fanck-Greenland-Expedition, dec 32 kand Militærhosp, jan 34 kand Rigshosp neurol afd, marts 34 rsl Øresundshosp, juni 34 Kbh Kommunehosp neurol afd, aug 34 Rigshosp neurol afd, okt 35 Kbh Kommunehosp psyk afd, febr 36 Frdbg Hosp afd D, april 37 2° rsl st, fra maj 39 prakt Kolding. — Surnum kand Rigshosp neurol afd maj 33.

* **Funch, Erik**, f 9 sept 21 på Frdbg (F: sporvejsfunktionær Einar Julius Petersen og Julie Sofie Caroline Jørgensen) (nvf). ~ 22 april 51 i Kbh Anne Stelfeldt Hansen, f 28 febr 24 i Kbh (F: civiling Knud S. H. og milerinde Edith Rasmussen). — St 40 Schneekloth, cand V 48, speciall 57 (otolaryngologi). — Febr 48 læge DrK Ungarn, juli 48 turnus Nykøbing FI Centralsgh, juli 49 vikar rsl sst, okt 49 aman, juni 50-marts 51 skibslæge skole-skibet Danmark, maj 51 praksisvikar, juni 51 kand Århus Kommunehosp kir afd, jan 52 rsl Sct Elisabeth Hosp Næstved øreafd, juni 54 1° rsl Viborg Sgh øreafd, nov 58 Nykøbing FI Centralsgh øreafd, aug 60 Statens Hørecentral Kbh, dec 63 overl Høreklin Esbjerg, senere overl Esbjerg Centralsgh øreafd.



Funch, Vibeke, Constance Mathilde, f 23 juli 1899 i Hørsholm (F: læge Thure Frederik F., † 10 aug 40, og Johanne Frederikke Louise Andersen). — St 17 Rungsted, cand S 26. — Aug 26 vikar, nov 26 kand Kellers Ånsvageanstalt Bredning, april 27 Rudkøbing Sgh, febr 28 KAS Gentofte kir afd, febr 29 vikar, maj 29 - april 30 turnus Rigshosp afd B og D, juni 30 kand sst børneafd, marts 31 Sct Lukas Stift, juni 32 vikar kand Rigshosp fødeafd B, okt 32-april 76 prakt Hørsholm, privat. — Læge børnehjem og børnehaver 40-70. — Medl Hørsholm kommunalbest 38-58, form Hørsholm sygeplejeforen 40. — Slægtstitt: Chr. Krarup: Stamtavle over Efterkommerne af Christian Krarup til Dejbjerglund, 6 udg 1958; (mødrene): Jenny Schacke: Slægten Schacke, 1945.

Funk-Rasmussen, Karen Lisbet, f 16 sept 43. — Cand S 71. — Juli 71 rsl Ortopædisk Hosp Sorø, maj 72 rsl rotant Slagelse Centralsgh, maj 74 1° rsl sst gyn-obst afd, fra maj 76 kompraksis Skælskør.

* **Funder, Jørgen Christian Therkild Daa**, f 21 okt 29 i Roskilde (F: skovrider Carl Christian Valdemar Wulff Daa F. og Ellen Vilhelmine Katrine Hollesen). ~ 5 juni 59 i Soderup fysioterapeut Lise Johanne Larsen, f 1 juli 33 i Kbh (F: musiker Lauritz Thorkild Johan L. og Dorothea Frederikke Knudsen). — St 48 Herlufsholm, cand S 57, speciall 69 (klinisk kemi og laboratorieteknik). — Dec 57 turnus Rigshosp afd A og C, okt 58 vikar kand sst afd C, dec 58 sst radiol afd, febr 59 rsl Hæren, okt 59 2° rsl Hvidovre Hosp, marts 61 kand Kbh Kommuneosp dialyseafd, okt 62 sst afd III, okt 63 rsl sst centrallab, aug 66 vidensk assist Kbh Univ med-fysiol inst, senere lektor sst. — Tidsskr art om med emner. — Slægtstitt: Axel Noack: Stamtavle over Familien Wulff, 1941.

* **Funder, Viggo Tougaard**, f 17 sept 48. — Cand V 76 Århus.

Funding, Gudmund, f 9 juli 04 i Hornstrup, Vejle (F: arkitekt Niels Christoffer Hansen og Dagmar Sophie Peschardt) ~ 1° 9 juni 31 på Frdbg Tove Worm, f 8 april 02 i Kbh (F: grosserer Christian August Anthony W. og Ellen Frimodt), æ opl 42; 2° 27 juni 42 på Frdbg Erna Margrethe Rützou, f Brinkdal, f 30 juni 11 i Kbh (F: montør Richardt B. og Alma Larsen), æ opl 54; 3° 12 juli 54 i Kbh grosserer Gunhild Alfrida Kirstine Gravenegaard, f Dam, f 17 okt 1898 i Vejle, † 25 jan 56 (F: skipper Kristen Peder Eriksen D. og Ane Sofie Christensen); 4° 12 maj 56 i Søllerød Ragnhild Irene Larsen, f Jensen, f 4 maj 08 i Korsør (F: gartner Holger Martin Christian J. og Inger Kerstine Anthonine Behrndtz); æ opl 62; 5° 64 Lilly Vilhelma Cecilie Marie Jørgensen, f Overgaard. — St 22 Vejle, cand S 29. — Juli 29 vikar kand Øresundshosp med afd, sept 29-aug 30 kand sst, nov 30 Sct Joseph Hosp afd B, okt 31 assist sst gyn-obst afd, 34 ekstraord turnusbrev, april 35 prosektor normal-anat Museum, maj 38 fast kand Frdbg Hosp afd A, maj 39 vikar kand Blegdamshosp, juni 39 kand Rudolph Bergh Hosp, sept 39-aug 41 2° rskir Diakonissestift afd B, jan 42-dec 43 rsl Hæren, jan-marts og maj-dec 44 kand Rigshosp fødeafd A, juli 45-april 47 rsl Hæren, april 47-dec 77 fast sessionslæge, bosat Spanien. — Friv assist Kbh Univ patolanat inst 33 og Finseninst Lab 33-37; prakt Frdbg jan 33, Kbh fra juli 74, Samv Sygek jan 41-dec 62, personalelæge under Kbh politi okt 51-nov 74; censor anat dyrlægeeks 36-43.

Funding, Jacques Gudmund, f 24 febr 43 i Kbh (F: læge Gudmund F. og Cleo Margrethe Brinkdal). — 30 dec 74 på Frdbg oversygl Susanne Merete Werdelin, f 7 jan 43 i Kbh (F: Erik Børge W. og Mary Johanne Svendsen). — St 61 Østersøgade, cand V 68, speciall 79 (ortopædisk kirurgi). — Febr 68 vikar rsl Rigshosp kir afd C, april 68 KAS Gentofte med afd B, juni 68 rsl Rigshosp kir afd C, jan 70 klin assist sst, jan 71 rsl Frdbg Hosp med afd M, juli 71 sst nefrol afd, jan 72 Bispebjerg Hosp kir afd M, maj 72 kursist KAS Glostrup afd A og D samt KAS Gentofte afd R, maj 74 rsl KAS Glostrup anæst afd, dec 74 Ortopædisk Hosp håndkir afd, juni 75 Rigshosp plastikkir afd S, febr 76 rsl KAS Glostrup neurokir afd H, herunder maj-juli 76 1° rsl sst, sept 76 rsl Ortopædisk Hosp afd II, herunder okt-dec 77 1° rsl sst, febr 78 KAS Glostrup ortopæd-kir afd A, juni 80 Kbh Kommune- og ortopæd-kir afd. — Klin lektor i ortopædkir KAS Glostrup E 79-F 80, Kbh Kommune- og ortopæd-kir afd E 80. — Distrlæge Hjemmeværnsdistrikt III juni 69-april 75, tilslf læge Rødovre komm plejehjem Broparken dec-aug 78. — Studierejse Schweiz 79 (ortopædi). — Tidsskr art og foredrag om kir emner. — Medl med studenterråd fra 62-65, form 63-64, medl Flintholm Kirkes Menighedsråd fra 80. — Modtaget Guildald-fonden 79.

Funding, Lars, f 20 nov 35 i Kbh (F: chefarkitekt Tage F. og Else Hedvig Johansen). — 30 juni 62 i Skovshoved laborant Tutlik Vibeke Helen Jørgensen, f 27 marts 40 i Kbh (F: fabr Knud Henning J. og Lilli Marie Vilhelmine Cecilie Overgaard. — St 54 Marselisborg, cand S 62, speciall 77 (klinisk kemi), svensk jus 78. — Aug 62 kand Frdbg Hosp afd A, okt 62 assist sessionslæge 2° udskrivningskreds, nov 62 kand Amtssgh Fakse kir afd, dec 62 Kbh Kommune- og ortopæd afd IX, marts 63 sst øreafd, april 63 Odense Amts og Bys Sgh afd B, nov 63 rsl Herning Centralsgh med afd, nov 64 Horsens Sgh med afd, nov 65 aman Århus Univ inst for med biokem, aug 72 lektor sst, jan

74 rsl Århus Kommune- og ortopæd centrallab, nov 74 kursist sst, nov 75 1° rsl Vejle Sgh centrallab, juni 78 overl Falu Las klinikem lab, fra juni 79 klinikchef sst. — Studierejser Åbo Univ nov 66, Lund Univ okt 68, Univ of Surrey Guilford juli 70 og marts 71. — Forf af: kap Rate-zonal centrifugation (I: Quantitative aspects); medfor af: Centrifugal Separations in Molecular and Cell Biology (s m Birnie, G. D. og Rickwood); tidsskr art. — Deltager i int congr Toronto 75, nordisk kongr Oslo 79 og XI int og IV europ kongr Wien 81 (klin kemi og klin fysiol).

***Funding, Thorkild**, f 22 april 1899 i Vejle (F: arkitekt Niels Christoffer Hansen og Dagmar Sophie Peschardt) (nfv 27). ~ 12 aug 28 i Vejlbj Karen Lohmann Sørensen, f 4 jan 01 i Rønde (F: gårdejer Johannes S. og Caroline Laursen Lohmann). — St 17 Vejle, cand V 25. — Marts 25 kand Sct Hans Hosp, juli 25 klinicist Rigshosp fødeafd, sept 25 rsl Landshosp Tørshavn, marts 27 assist overl Århus, sept 27 kand Århus Kommune- og ortopæd afd, aug 28 2° rsl Odense Amts og Bys Sgh med afd, febr 30 vikar rsl Marselisborg Hosp, juni 30 kand Odense Sgh kir afd, dec 30-nov 32 assist Epidemishg Odense, dec 30-febr 66 prakt Odense, privat. — Jernbanelæge fra april 33. — Tidsskr art. — Medl best Dansk Jernbanelægeforen 56-64.

Funding, Thorkild, f 21 marts 31 i Odense (F: læge Thorkild F. og Karen Lohmann Sørensen). ~ 1° 6 juni 56 i Tranekær stenograf Inger Elisabeth Relster, f 23 juli 31 i Skagen, † 29 april 74 (F: fyrmstr Aage Laurentius R. og Oda Larsen). 2° 27 okt 75 i Svendborg afdelingspsygl Hanne Lerager, f 11 marts 45 i Holstebro (F: møbelfabr Holger Jacobsen og Helga Emilie Andersen L.). — St 49 Odense, cand V 56, speciall 64 (psykiatri). — April 56-marts 57 turnus Ålborg Amtssgh, maj 57 kand Odense Sgh afd C, febr 58 Århus Kommune- og ortopæd afd F, marts 59 Statshosp Risskov, sept 59 2° rsl sst forskningsafd, aug 61 sst, juni 63 kand Rigshosp afd O, juli 63 2° rsl sst, maj 65 1° rsl Statshosp Glostrup afd O, aug 66 assist overl Randers Centralsgh psyk afd, fra dec 69 overl Svendborg Sgh psyk afd og alkoholamb. — Studierejser England 65 og USA 75 (geront og distrpsyk). — Tidsskr art. — Medl best FASIP 72-78, form overlægeråd Svendborg Sgh 77-79.

Fussing, Thorkil, f 24 febr 34 i Kbh (F: civiling Per F. og Gudrun Varming). — 31 aug 62 i Helsingør narokosepsygl Birgitte Leisner, f 18 okt 37 i Kbh (F: vicedir, cand act Axel L. og Gudrun Elisabeth Thalbitzer). — St 52 Øregård, cand V 61, speciall 69 (oto-rhinolaryngologi). — Febr 61 turnus Slagelse Centralsgh, febr 62 kand KAS Gentofte, juli 62 Rigshosp afd F, febr 63 rsl Hæren, okt 63 Rigshosp afd F, marts 65 vikar sst, juni 65 rsl sst afd K, febr 66 rsl Bispebjerg Hosp afd O, maj 69 rsl Frdbg Hosp afd K, nov 69 1° rsl Statens Hørecentral, marts 70 1° rsl FAC Hillerød øreafd, fra juli 73 prakt speciall Hørsholm. — Kons FAS 78-

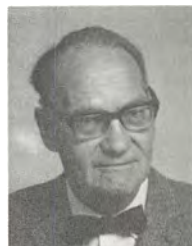

80. — Underviser i øre-næse-halssygd Forsvarets Sanitets-skole fra 76, i flyvemed fra 77. — 1'lægeassistent Statens Hørecentral aug 67-maj 69, overl Flyvevåbnet fra 78. — Deltaget i Aviation Med Course Farnborough England 74. — Forf af: lærebogsnoter/kompendier i flyvemed, især acceleration.

Futtrup, Karl Anders Fladeland, f 5 nov 31 i Fredsø. — St 51 Nykøbing M, cand V 62 Århus, speciall 73 (anæstesiologi). — Febr 62 turnus Silkeborg Centralsgh kir afd, okt 62 kand Skive Sgh kir afd, marts 63 turnus sst med afd, aug 63 kand Århus Kommunehosp kir afd, jan 65 sst neurokir afd, juli 65 sst thoraxkir afd, okt 66 sst anæst afd, maj 70 sst cardiold afd, nov 70 sst anæst afd, marts 71 1' rsl sst, okt 74 1' rsl Århus Amtssgh anæst afd, fra nov 77 prakt speciall Århus. — Maj 71-maj 72 studieophold sen registrat ved United Bristol Hosp og Frenchay Hospital England.

***Fylking, Gustav Black**, f 16 jan 51. — Cand S 76.

***Fynboe, Carl Sølling**, f 28 aug 39 i Lemvig. — St 58 Tarm, cand V 69 i Århus. — Maj 69 rsl Ålborg Kommunehosp kir afd, jan 71 rsl Ålborg Sgh Syd cardiold afd, jan 72 vikar rsl Ålborg Sgh Nord gyn afd, marts 72 rsl sst, fra jan 76 prakt Ålborg.

Fynboe, Jens, f 12 sept 40 i Åbenrå (F: læge Jørgen Nordby F., og lægeskr Karen Larsine Skafsgaard). ~ 21 aug 65 i Skåde læge Lisbet F. — St 60 Rønde, cand V 70 Århus. — Marts 70 rsl Skanderborg Sgh, april 71 Underlægeskole og i Hæren, april 72 rsl Skive Sgh med afd, april 73 1' rsl sst, fra nov 73 kompraksis Skive. — Vikar rsl Skive Sgh kir afd aug 71-april 72.



† **Fynboe, Jørgen Nordby**, f 19 febr 13 i Lemvig, † 10 jan 70 (F: garver Anton Michael F. og sygepl Agnes Kathrine Nordby). ~ 30 juli 37 i Lemvig Karen Larsine Skafsgaard, f 26 febr 17 i Lemvig (F: pakhusform Niels Christian S. og Dorthea Sund). — St 32 Viborg, cand V 40. — Marts 40 turnus Åbenrå Sgh, marts 41 vikar sst, nov 41-okt 47 prakt Farstrup, jan 48 kand Amtssgh Lemvig, sept 48 1' rsl sst, fra juli 49 prakt Skjern. — Medl Ringkøbing Amt Lkf sygekasseudv og centraludv.

Fynboe, Klaus, f 27 juli 38 i Kbh (F: læge Jørgen Nordby F., og Karen Larsine Skafsgaard). ~ 23 marts 63 i Århus lægeskr Kirsten Nymand, f 6 febr 41 i Lading (F: lærer Peter N. og Gudrun Marie Steffensen). — St 57 Tarm, cand S 65 Århus. — 65 rsl Hjørring Centralsgh, 67 Silkeborg Centralsgh med afd, fra 68 prakt Skjern. — Jernbanelæge 68.



Fynboe, Lisbet Karen, f 28 maj 41 i Charlottenlund (F: bankdir Hans Henning Werdelin-Larsen og Lilly Gunhild Hjorth). ~ 21 aug 65 i Skåde læge Jens F. — St 59 Århus, cand V 70 Århus. — Marts 70 rsl Århus Kommunehosp kir afd, marts 71 Århus Amtssgh rtg afd, aug 71 Skive Sgh med afd, fra nov 73 kompraksis Skive.



Færgeman, Ole, f 29 okt 38 i Kbh (F: ass overl, dr med Poul M. F. og Esther Maren Vang Lauridsen). ~ 22 juni 63 i Viborg lærer Jette Sindbjerg-Hansen, f 5 maj 42 i Kbh (F: amtslæge, dr med Vagn S.-H., † 3 marts 57 og sygepl Aase Anina Jensen). — St 57 Andover Massachusetts, USA, cand V 68 Århus, speciall 78 (intern medicin), 79 (cardiologi), dr med 77. — Marts 68 vikar rsl Århus Kommunehosp cardiold afd, april 68 rsl Thisted Sgh kir afd, jan 69 Rigshosp psyk afd TO, marts 69 sst cardiold lab og afd B, juli 72 res fellow Cardiovascular Res Inst, San Francisco, sept 74 kursist Rigshosp afd P, A og B, sept 75 stip Statens Lægevidensk Forskningsråd Rigshosp afd B, jan 76 1' rsl Kbh Kommunehosp afd II, sept 77 Rigshosp afd B, juni-sept 78 vikar rsl sst afd N, jan 81 1' rsl FAC Hillerød afd B, fra 79 prakt speciall Kbh. — Instruktør i human anat Århus Univ matematisk-naturvidensk fakultet 64-67, klin lektor i intern med Rigshosp 71-72 og 77-80. — Rsl Flyvevåbnet juni 70-jan 71. — Studierejse London 71 (klin cardiold og lipid metabolisme), deltaget i div efteruddannelseskurser. — Forf af: Metabolism af Plasma Lipoproteins (disp 77); medforf af: Forskning og Samfundsudvikling, 1973 (et al); kap: Drugs affecting lipid metabolism (i: Side Effects of Drugs Annual, 1978 2 udg 1980 (s m H. Meinerts); red af: European Journal of Clinical Investigation, 81; tidskr art. — Medl best Fayl 69-70, forsk udvalgsposter inden for forsknings- og uddannelsesområdet, Rigshosp lægeråd 75 og lægemiddelkom 75 samt forskningsudv 79-81, medl Dansk Cardiold Selsk kursusudv fra 78; forretningsudv i Europ Lipoprotein Club fra 79; deltaget i kongr og symposier i Europa og USA (lipoproteiner og cardiold emner). — Slægtsliitt: Olav Vang Lauridsen og Jens Peter Harbo: Slægten Lauridsen fra Grønvang, Vejen og nogle af dens Slægtsforbindelser, 1921.

† **Færgeman, Poul Martin**, f 2 aug 12 i Ålborg, † 25 dec 67 i Hartford Connecticut, USA (F: handelsskoleforst Frode F. og Inger Kirstine Pedersen). ~ 2 juli 37 i Vejen Esther Vang Lauridsen, f 15 jan 12 i Vejen, † 29 juli 66 i Århus (F: dir, civiling Olav V. L. og Gudrun Kristiansen). — St 31 Ålborg, cand S 39, speciall 49 (psykiatri), amer jus 51, dr med 45. — Okt 39 turnus Kbh Kommunehosp afd II og I, okt 40 kand Rigshosp psyk poliklin, marts 41 Balder Hosp, aug 41 Kbh Kommunehosp psyk afd, nov 41 Blegdamshosp, juni-dec 42 surnum kand, vikar og assist sst poliklin for hud- og kønssyg, april 43 2' rsl Sct Hans Hosp, marts 44 kand Rigshosp neurol afd, maj 46 2' rsl Rigshosp psyk poliklin, juni 46 - juni 47 resident psykiatrist, New York, nov 47 - sept 50 psykoanal kons The Comm Service Society of New York, sept 51 - sept 52 clin dir Child Guidance Clin, Stamford, Connecticut, fra aug 59 ass overl Statshosp Risskov. — Prakt speciall Stamford, Connecticut okt 51-juni 59. — Forf af: De psykogene Psykoser belyst gennem katamnestiske Undersøgelser (disp 45); The Psychogenic Psychoses, London 1963; medarb Lægebog i Neuroser 1961; tidskr art om psyk og psykoanal emner. — Medl The New York Psychoanal Soc 50, Com The Western New England Psychoanal Soc 55, The Advisory Board of the Finance Com, The Psychoanal Clinic for Children, Stamford, Connecticut 55, The Amer og The Int Psychoanal Assoc 58, New York Acad of Sciences 52 - 59, The Publications Com, The New Psychonal Soc 56 - 59, Royal Soc of Med London 64.

***Færgemann, Gert**, f 10 juli 45. — Cand S 72.

Færgemann, Jan Niels, f 11 nov 48 i Køge (F: lektor Georg Karl F. og lærer Ruth Olsen). ~ 1 juni 74 i Køge lærer Mariette Dahl Andersen, f 13 maj 50 i Køge (F: maskinarb Hans Dahl A. og barnepl Alice Christensen). — St 68 Køge, cand V 75 Århus, svensk speciall 80 (dermato-venerologi), 81 (dermato-venerologi), dr med 79 Uppsala, Sverige. — Juli 73 underlækare Sundsvall Sjukh psyk klin, juni 74 Skive Sgh kir klin, marts 75 Köping Las kir klin, sept 75 sst kir klin, febr 76 sst anæst klin, marts 76 sst kvinnoklin, juni 76 Västerås Centrallas hudklin, sept 76 sst psyk klin, dec 76 Vårdcentralen Arboga, april 79 Uppsala Akademiska Sjukh hudklin, aug 79 sst med klin, febr 80 sst infektionsklin, aug 80 sst hudklin, fra april 81 överlækare Västerås Centrallas hudklin. — Deltaget div efteruddannelseskurser og studierejser. — Forf af: Tinea versicolor and Pityrosporum orbiculare: Mycological investigations, experimental infections and epidemiological surveys (disp 79); tidsskr art. — Deltaget i nordiske og int kongr bl a Århus 77, Amsterdam og Wien 80.



Færø, Odmær, f 5 dec 40 i Toftir, Færøerne (F: arbejdsmand Oluf Færø Olsen og Elsa Øregaard) (nvl 62). ~ 23 febr 63 i Århus lærer Jonna Johannesen, f 13 maj 41 i Klaksvig (F: kaptajn Kaj J. og Alexandra Hammer). — St 60 Tórshavn, cand V 68 Århus, speciall 79 (pædiatri). — Marts 68 rsl Landssgh Tórshavn kir afd, marts 69 sst med afd, april 70 Rigshosp afd TG, febr 72 sst afd Y, aug 73 kurssist sst børneafd, aug 73 rsl Blegdamssst epid afd, maj 74 1^{rs}l Rigshosp afd GN, sept 77 sst afd TG, sept 78 KAS Glostrup afd L, fra sept 80 skolelæge Tórshavn og kons i pæd Sjúkrahúsværk Føroya. — Undervist i pæd Sygeplejeskolen Landssgh Tórshavn 68-70, klin lektor i pæd Rigshosp 76-78, KAS Glostrup 78-80. — Kursus i skolemed Danmark E 80. — Tidsskr art. — Medl Rigshosp lægeråd, budgetudv og forretningsudv 77-78; medl Europ working group for Cystic Fibrosis Dublin 75, Paris 76, Østrig 77, deltaget i symposium Kbh maj 79 (pre-term birth).



***Føgh, Marie** Ladefoged, f 3 nov 42 i Sønderborg (F: gårdejer Peder Pedersen og Laura Ladefoged). — St 61 Sønderborg, cand V 69, speciall 78 (gynækologi og obstetrik). — Maj 69 rsl rotant Sct Joseph Hosp, senere rsl Frdbg Hosp gyn-obst afd, juni 74 Rigshosp føde- og gyn afd Y, senere USA.

Føns, Mogens, f 26 juni 34 på Frdbg. ~ 14 april 78 i Holte Inge Marianne Boysen. — St 54 Metropolitan, cand V 62, speciall 71 (oto-rhino-laryngologi), dr med 77. — Febr 62 vikar kand Kbh Kommunehosp kir afd, juni 62 turnuskand Holstebro Centralsgh med afd, dec 62 sst kir afd, juni 63 vikar kand KAS Glostrup kir afd A, aug 63 Underlægeskole, nov 63 vikar kand Næstved Centralsgh kir afd, dec 63 rsl Rigshosp øreafd, april 64 rsl Søværnet, dec 64 Rigshosp øreafd, aug 67 klin assist sst,



juni 68 rsl sst neurokir afd, jan 69 vikar rsl Radiumstat, juli 69 rsl Rigshosp kæbekir afd, okt 69 Bispebjerg Hosp øreafd, juni 71 1^{rs}l sst, jan 76 FAC Hillerød øreafd, fra april 78 overl sst. — Vikar lægeassst Kbh fængsler juni 64, lægevagt Kbh 66-78. — Forf af: Elektrostometri. Metodologiske og sansefysiologiske undersøgelser af den elektriske smag (disp 77); tidsskr art og foredrag.

***Fønss, Troels**, f 21 juni 13 i Kbh (F: universitetssekr Povel Viggo F. og Ellen Hecht). ~ 41 i Kbh Elisa (Lise) Lindrup, f 15 okt 09 i Ribe (F: stadsyrnlæge Lars Møller L. og Cathrine Meta Bruun). — St 31 Frdbg, cand V 45. — Aug 45-juni 46 turnus Kbh Kommunehosp afd II og I, jan 47 aman Ulstrup, juli 48-marts 71 prakt Holte, privat. — Slægtslitt: Slægtstavlesamling, 1931; P. Nedergaard: 100 danske præsteslægter, 1954; (modrene): G. Bützow-Rohde: Stamtavle over Slægten Rohde, 1955.

***Faaborg-Andersen, Jens Valdemar**, f 30 april 46. — Cand S 73.

† **Faaborg-Andersen, Kaleb Knud**, f 27 april 15 i Kbh, † 21 okt 65 (F: overing Valdemar F.-A. og Harriet Augusta Brandt). ~ 1^o 42, æ opl 50; 2^o 17 marts 50 på Frdbg Lis Mørner, f 4 dec 19 i Kbh (F: kontorchef Hugo Osmund George M. og Edel Threin Jacobsen). — St 33 Efterslægt, cand S 40, speciall 48 (oto-laryngologi), dr med 57. — Juli 40-juni 41 turnus Centralsgh Holbæk, aug 41 vikar Skørping San, okt 41 kand Tarm Amtssgh, sept 42-aug 43 rsl sst, aug 43-marts assist dr Hickenbusch klin Helleup, maj 46 kand KAS Gentofte øreafd, april 47-april 49 Rigshosp øreafd, juni 49 assist læge Finseninst øreafd, jan 50 2^{rs}l sst, nov 51 1^{rs}l sst, okt 54 Frdbg Hosp afd H, fra sept 57 overl Nykøbing FI Centralsgh otol afd og hørelin. — Kand Sct Joseph Hosp øreafd nov 43, Finseninst øreafd april 44-jan 46, prakt speciall Kbh juli 48, speciall DSB Sygek juli 48, leder laryngol klin Statens inst for talelidende Hellerup fra april 62. — Studieophold Bruxelles 52, USA 57, 60, 61. — Forf af: Electromyographic investigations of intrinsic laryngeal muscles in human (disp 57); tidsskr art. — Medl best Kbh Ørelægers Org 56-57, Ørelægernes Provinsorg fra 57, medl voldgiftsretten for Lkf Storstømsamtet 62, medl best Dossierings daghjem 54, leder 1^ofortsættelseskursus i foniatri Kbh 63; fellow Amer Laryngol Assist 61, medl Collegium Int de Phonologie Expérimentale 61; vicepræs 1^oInt Conf on Research Potentials in Voice Physiology, New York 61. — Gæsteforelæser Wien 62 og 65, visiting prof of Southern California, Los Angeles maj-juni 65, oprettede en elektromyografisk afd sst; tildelt Gould Award Chicago 57.

***Faarbæk, Ole**, f 22 marts 36 i Sorring (F: insp Thorvald F. og Dagny Cecilie Pedersen). ~ 21 marts 64 i Viborg børnehavelærer Kirsten Christensen Bak, f 21 okt 39 i Tommerup (F: repr Kaj Christensen B. og Dorte Møller). — St 56 Århus, cand V 64 Århus. — Febr 64 turnus Viborg Sgh, febr 65 rsl Herring Centralsgh med afd, marts 67 1^{rs}l sst, fra dec 71 prakt Herring.

***Faartoft, Anders Christian**, f 20 sept 21 i Hellerup (F: dir Harald Krog F. og tandlæge Julie Henrikke Wiggers Christensen). ~ 30 okt 50 i Hobro sygepl Kamma Juhl, f 3 jan 29 i Kbh (F: pastor Hans Oluf J. og Maria Olesen). — St 40 Herlufsholm, cand S 49. — Aug 49 turnus Hobro Sgh, aug 50 rsl Hæren, nov 50 kand Farsø Sgh, aug 52 kand Hobro Sgh, april 53-april 63 lægemissionær Dansk foren Sudanmissions Hosp Nu-



man via Jos, Nigeria, under orlov kand Ortopædisk Hosp afd II juni-okt 59, juni 63 1^{rs}l Ærøskøbing Sgh, nov 64 sghlæge sst, marts 70 1^{rs}l Amtshosp Nykøbing Sj, fra april 71 sghlæge sst. — Rsl Hæren aug 51. — London School Tropical Med and Hyg sept 52-febr 53. — Tidsskr art.

Faartoft, Niels, f 4 sept 17 i Kbh (F: dir Harald Krog F. og tandlæge Julie Henrikke Wiggers Christensen). ~ 29 nov 42 i Alborg Kirsten Steenberg Nikolaisen, f 17 juni 18 i Århus (F: postmstr Johannes Bønløkke N. og Gerda Steenberg). — St 35 Herlufsholm, cand S 42. — Aug 42 turnus Brørup Sgh, aug 43 kand Amtssgh Lemvig, nov 44 rsl Farsø Sgh, fra okt 46 prakt Otterup. — Undervist ved kursus i almen med Odense Univ 74-80, ekstern lektor 77-80. — Tilsf læge børnehjemmene Østruplund 46-64, Nislevgaard 46-81, Klintebjerg fra 48 og Egeby fra 55. — Medl Fyns Lgf hyg udv 54-62, form 55-62, sygekasseudv 59-65, form 62-65, form centraludv for Fyn 62-65, medl samarbejdsudv for Fyn 62-65, medl Dadl attestudv 58-63, repr 62-64, medl landsudv 62-68, administrationsudv 62-68, landsamarbejdsudv 63-68, praksisfinancieringsudv 67-68, udv vedr oprettelse af etisk råd 66-68, medl etisk råd 69-75, medl best De danske lægers Hjælpeforen 71-78, Med Selsk Fyns Stift 77-80. — Tildelt Carlsberg-prisen 80.



Faarvang, Hans Jørgen, f 16 marts 27 i Roskilde (F: plejer Sct Hans Hosp Harald Andreas F. og Elna Jespersen). ~ 25 maj 51 i Tåstrup Vibeke Jønsson Jensen, f 30 aug 28 i Kbh (F: dir Anders Peder J. og hotelejer Aase Marie Jønsson). — St 46 Roskilde, cand V 54, speciall 64 (intern medicin), 74 (medicinsk gastroenterologi), dr med 65. — Marts 54 turnus Bornholm Centralsgh Rønne, april 55 kand Finseninst med afd, maj 56 klin assist Rigshosp fødeafd A og gyn afd I, juni 57 årskand Bispebjerg Hosp afd B, senere vikar 2^{rs}l sst, aug 58 assist Carlsbergfondets biol inst, jan 59 halvårskand og vikar årskand Rigshosp afd H, samt lægeassist med poliklin allergikerkonsultation, okt 79 1^lægeassist Militærhosp dermatol afd, jan 60 helårskand afd A, jan 61 assist Carlsbergfondets biol inst, maj 61 2^{rs}l De Gamles By, jan 62 2^{rs}l Frdbg Hosp afd E, juli 64 vikar rsl og 1^{rs}l Blegdamshosp epid afd, sept 64 1^{rs}l KAS Glostrup afd C, juni 68 vikar rsl pæd afd, sept 68 1^{rs}l sst afd F, fra jan 70 overl Centralsgh Holbæk og Sct Elisabeth Hosp Holbæk med afd. — Kons intern med Sct Hans Hosp afd A og E fra 67, Kolonien Filadelfia fra april 70. — Prakt speciall Holbæk fra 70. — Forf af: Urinary trypsin inhibitor in man ("mingin"). Physiological and patho-physiological variations, relation to pituitary-adrenocortical hormones, and to serum trypsin inhibitor (disp 65); tidsskr art. — Medl best Vestsjællands Lkf 71, form uddannelsesudv 71, medl udv for Vestsjælland amts sygehusvæsen 73, suppl med gastroent § 14-udv 76, lægemiddelkom 77, form med blokudv og blokråd 79.



Faarup, Chresten Olaf Hornbech, f 9 febr 05 i Randers (F: købmand Johannes F. og Rigmor Hornbech). ~ 29 dec 32 i Ølstykke Kitti Skovgaard, f 4 sept 08 i Ølstykke (F: læge Arnold S. og Gerda Ipsen Arup). — St 23 Randers, cand S 30, speciall 40 (intern medicin), dr med 37. — Juli 30 rsl GI Skovridergaard, okt 30 vikar, nov 30-april 31 kand Finseninst kir afd, juni-juli 31 vikar KAS Gentofte med afd, okt 31 kand sst, sept 32 vikar Børnehosp Fuglebakken, dec 32-okt 39 assist Seruminst, febr kand Rigshosp afd A, jan 37 Kbh Kommunehosp afd for hud- og kønssyg, maj 37 assist sst med poliklin, febr 38 2^{rs}l Sundby Hosp med afd, april 41 kand Blegdamshosp, juni 41 rsl Sct Elisabeth Hosp med afd, april 42 2^{rs}l Frdbg Hosp afd E, sept 43 1^{rs}l Sundby Hosp med afd, okt 48-marts 53 2^{rs}l De Gamles By, sept 52-febr 53 overl Jutlandia med afd, april 53 overl Sønderborg Sgh med afd, fra okt 74 prakt speciall Kbh. — Med kons Invalidenævnet Sønderborg okt 54. — Prakt speciall Kbh 40-53, tilsf læge Flygtningesgh Krudttårnsvej med afd og Infirmeriet juli 46, ass læge Dadl sekretariat sept 48-april 53, overl Kong Christian X's Gigthosp Gråsten 56-57. — Studierejse USA 66. — Forf af: Nogle Undersøgelser over Widalreaktionen ved Tyfus og Paratyfus (disp 37); tidsskr art. — Næstform Sønderjyll Lkf 56-70, repr Dadl 62, medl hovedbest Rigforen til Bekæmp af rheumatiske Sygd 54, form kredforen Sønderborg amt. — R 65, Koreamedaljen (FNTM), (KWSM).



***Faarup, Poul**, f 26 marts 33 i Middelfart (F: overl Albert Petersen og Esther Hornbech Faarup). — St 51 Esbjerg, cand V 61, speciall 71 (patologisk anatomi og histologi), dr med 71. — Aug 61 turnus Bispebjerg Hosp afd B og D, sept 62 kandidatstip, febr 64 vidensk assist Kbh Univ inst for eksp med. — Forf af: Morfologiske aspekter i reninangiotensinsystemet (disp 71).

Gabe, Helga, f 24 marts 43 i Gierslev (F: gårdejer Carl Einar Burchardi G. og Kirstin Lawaetz). — St 62 Slagelse, cand V 73. — Febr 73 rsl Sønderbro Hosp langtidsmed afd, sept 73 vikar rsl Statshosp Vordingborg, maj 74 Ålborg Sgh Nord patol inst, nov 74 Ebeltoft Sgh kir og med afd, april 75 rsl Fødselsanstalten Jylland gyn-obst afd, okt 75 vikar rsl Ålborg Sgh syd rtg afd, nov 75 Odense Sgh kir afd A og K, dec 75 rsl Esbjerg Centralsgh pæd afd, maj 77 assist læge Narssaq, Grønland, dec 79 rsl Holstebro Centralsgh med afd, fra juli 80 prakt Hillerød.

Gabrielsen, Hanna Nyborg, f 14 juli 38 i Hornstrup (F: mejerist Arne Petersen og Karen Marie Nyborg). ~ 11 marts 62 i Nørup læge Jørgen G. — St 58 Vejle, cand V 68, speciall 77 (oto-rhino-laryngologi). — Febr 68 rsl De Gamles By med afd, april 69 FAS Hørsholm kir afd, febr 70 Bispebjerg Hosp afd O, okt 71 Statens Hørecentral Bispebjerg Hosp, april 72 Radiumstat Kbh, marts 73 rsl Rigshosp, juni 73 kursist sst afd F, juni 74 rsl sst kæbekir afd, sept 75 Kbh Kommune hosp øreafd, juni 76 1' rsl FAC Hillerød øreafd, sept 80 KAS Gentofte øreafd, fra april 81 overl Centralsgh Holbæk øreafd.

Gabrielsen, Jørgen, f 11 okt 35 i Hillerød (F: insp Ejner Gabrielsen Pedersen og Elly Tholstrup)(nvf). ~ 11 marts 62 i Nørup læge Hanna Nyborg G. — St 56 Akad Kursus, cand V 68, speciall 75 (anæstesiologi). — Febr 68 rsl KAS Gentofte rtg afd, maj 68 FAC Hillerød kir afd, herunder rsl Flyvevåbnet, maj 70 Bispebjerg Hosp afd R, juni 71 De Gamles By med afd, juni 72 Rigshosp anæst afd, juni 73 1' rsl sst, sept 74 FAC Hillerød anæst afd, sept 75 Sundby Hosp anæst afd, maj 77 Hvidovre Hosp anæst afd, okt 80 klin assist sst, april 81 vikar overl Centralsgh Holbæk anæst afd.

Gad, Claus, f 9 juli 36 i Hellerup (F: overl, dr med Ulf G. og Åse Tryde). ~ 30 marts 64 i Sørup lægesekr Jenny Åse Brüggmann, f 8 febr 38 i Odense. — St 54 Stenhus, cand V 62 Århus, speciall 73 (gynækologi og obstetrik), dr med 78. — Febr 62 underlækarer Umedalens Sjukh psyk afd, Sverige, april 62 Underlægeskole, aug 62 turnus Odense Amts og Bys Sgh, aug 63 kand sst afd A og K, nov 63 rsl Forsvaret, till vikar 1' rsl Åbenrå Sgh, febr 64 midlertidig overl Danske FN Kommando Gaza, nov 64 praksisvikar Odense, febr 65 rsl Sct Joseph Hosp Esbjerg gyn-obst afd, marts 66 FAC Hillerød kir afd, maj 66 1' rsl Centralsgh Holbæk kir afd, febr 68 rsl Frdbg Hosp gyn afd F og fødeafd, febr 69 Rigshosp fødeafd afd A og gyn afd I, febr 70 sst børneafd afd G og GN, sept 70 Radiumstat, juni 71 1' rsl Frdbg Hosp gyn afd F og fødeafd, jan 72 rsl sst patol inst, sept 72 1' rsl Sønderbro Hosp gyn afd, maj 73 Frdbg Hosp afd F og fødeafd, fra febr 77 overl Kolding Sgh gyn-obst afd. — Klinisk lektor i gyn og obst Kbh Univ dec 73-jan 77. — Censor i gyn og obst Odense Univ juli 79. — Forf afd:



Livmoderhalskræft i Frederiksberg kommune 1951 til 1972. En undersøgelse med henblik på virkningen af den cytologiske screening 1962 til 1972 (disp 78); tidskr art og foredrag om gyn-obst emner. — Slægtslitt: Ulf Gad: Præsteslægten Gad, 2 udg 1970; (mødrene): F. V. Tryde: Stamtavle over Familien Tryde, 2 udg 1933; Axel Tryde: Johann Friedrich Lohses Slægt, 1949 (dupl).

Gad, Palle, f 1 sept 34 på Frdbg (F: overl, dr med Ulf G. og Åse Tryde). ~ 11 sept 55 i Tuse Kirsten Bistrup, f 22 maj 35 i Kbh (F: skovrider Carl Hans Jørgen B. og Thora Møller). — St 52 Stenhus, cand S 60 Århus, speciall 74 (kirurgi). — Juli 60 vikar kand Århus Amtssgh kir afd, sept 60 turnuskand sst, sept kand sst skadestuen, jan 62 vikar kand Ortopædisk Hosp Århus, febr 62 klin assist professoratet i epidemiologi Århus Univ, jan 63 vikar 2' rsl Århus Amtssgh kir afd, april 63 rsl sst anæst afd, april 64 klin assist professoratet i thoraxkir Århus Univ, okt 65 Visiting Research Instructor Dept of Anat, Medical School, Washington Univ, St. Louis, Missouri USA, marts 67 aman Århus Univ retsmed inst, dec 67 rsl Århus Amtssgh kir afd, marts 70 vagtlæge Århus, nov 72 1' rsl Randers Centralsgh kir afd K, fra nov 74 prakt speciall i organkir Århus. — Underviser med stud under ansættelse som klin assist Århus Univ, Washington Univ og retsmed inst Århus. — Vikariater, afløser Marselisborg Hosp bakteriell lab maj-okt 62, friv assist Århus Tandlægehøjskole febr-okt 69, friv assist Århus Univ elektronmikroskopisk lab nov 64-sept 65, legatlønnet halvdagsassist sst jan 67-nov 68, friv assist sst indtil febr 70, vidensk gæst Århus Univ anat inst marts 70-okt 72, censor forprøven anat Århus Univ april 68-sept 72. — Deltager kurser i klin vidensk metodik, med etik, operationsanalyse i hospitalsvæsnets, offentlighed i forvaltningen, forhandlings-teknik, klin kurser i endoskopi, surgical entology (London), gastroenterol, urol, epidemiol og samfundsmed, mammografi, samtalerapi. — Tidsskr art om emner vedr klin kir, retsmed anat, histol samt fagpolitiske emner. — Medl repr og best Fayl 63-65, medstifter af amanuensiråd Århus Univ 65, medl repr Fayl og Dadl 68-74, medl repr Lkf for Århus Amt 70-81, medstifter Foren af Prakt Speciall. — Accessit Kbh Univ med C 62. — Slægtslitt: Ulf Gad: Præsteslægten Gad, 2 udg 1970; (mødrene): F. V. Tryde: Stamtavle over Familien Tryde, 2 udg 1933; Axel Tryde: Johann Friedrich Lohses Slægt, 1949 (dupl).



Gad, Ulf, f 10 april 08 i Singapore (F: grosserer, konsul Svend Gamel G. og Sigrid Hirsch). ~ 26 aug 33 i Kbh Aase Tryde, f 4 jan 14 på Frdbg (F: oberstløjtnant Axel T. og Edith Mathilde Løhse). — St 26 Metropolitan, cand S 33, speciall 42 (lungetuberkulose), 67 (medicinske lungesygdomme), dr med 41. — Sept 32 kand Statshosp Viborg, febr 34 2' rsl Vejlelfjord San, aug 34 rsl Hæren, okt 34 assist Julianehåb, dec 35 turnus Bispebjerg Hosp afd A, juni 36 kand Øresundshosp afd I, jan 37 fast kand Kbh Kommune hosp afd II, jan 38 kand Dr Louise Børnehosp, juni-juli 38 vikar assist Centralstat for Tub bekæmp, sept 38 kand Blegdamshosp, marts 39-aug 40 klin assist Øresundshosp, okt 40 kand Børnehosp Fuglebakken, april 41 2' rsl Øresundshosp, jan 42 1' rsl Spangsbjerg San og Ribe amt Tub Stat, april 44 Tub Hosp Lyngby, okt 44 Amtssgh Roskilde og Roskilde Amt Tub Stat, febr 47 overl Holbæk Tub Hosp og Holbæk Amts Tub Stat, dec 70-marts 78 overl Vestsjællands lungeklin og Centralsgh Holbæk lungemed afd. — Assist Børneplejestat aug 38-dec 41, rsl Hæren april 39-dec 41, assist Centralstat for Tub bekæmp juni 39-sept 41, tub læge Rigshosp personale Tub kontrol sept 44-jan 47,

under orlov midlertidig overl Dr Ingrid San Godthåb maj 56-okt 58. — Forf af: Nogle respirationsfysiologiske undersøgelser ved Lungetuberkulose (disp 41); tidsskr art. — Form Holbæk Kredsforen Nationalforen til Tub Bekæmp 47-56, form Danske lungelægers Org 70-77. — Slægtslitt: Ulf Gad: Præsteslægten Gad, 1930, 2 udg 1970.

Gadborg, Ejnar, f 16 juni 18 i Kousted, Bjerregrav (F: skoleinsp Christen Hansen G. og Anna Nielsen). ~ 18 juli 44 i Fjelstrup sygepl Ingeborg Finnemann, f 29 marts 19 i Kbh (F: proprietær Jørgen Thorø F. og Johanne Andersen). — St 36 Århus Kat, cand V 45, speciall 57 (dermatovenerologi), dr med 56. — Marts 45 praksisvikar Nr Snede, juli 45-juni 46 turnus Militærhosp, aug 46 kand Finseninst dermatol afd, 46 kand og assist Finseninst hudafd og Rigshosp med poliklin, 49 rsl Finseninst hudafd, 50 klin assist Rigshosp afd P, 51 1'assist Kbh Kommunehosp hudpoliklin, 55 kand Blegdamshosp epidemiafd, 55 assist Rigshosp med poliklin, 56 rsl Finseninst hudafd, fra juli 57 prakt speciallæge Randers. — Lektor i dermatovenerol Århus Univ 71-77. — Rsl Hæren sept-nov 46, censor i dermatovenerol Århus Univ 70-71 og fra 77. — Forf af: Om metalallergi (disp 56); Lægekredsforeningen for Randers og Omegn 1870 til 1970, 1970; tidsskr art. — Form Lkf for Randers og Omegn 60-65, medl repr Dadl 60-65 og fra 72, næstform Dansk Dermatol Selsk 66-68, form Danske Dermato-venerologers org fra 70, medl repr SOS og FAS fra 70, medl praksisudv fra 71, medl best Lkf for Århus Amt fra 72, medl Dadl praksisfinansieringsudv fra 72, suppl Sundhedsst specialistnævn 71, medl fra 72.



Gade, Margrethe, f 9 okt 18 i Holstebro (F: overlærer Marius G. og lærer Sigrød Christensen). ~ 1 juli 45 i Korsør overl, dr med Ernst Hansen. — St 37 Slagelse, cand S 46, speciall 59 (dermatovenerologi). — Jan-dec 47 turnus Rigshosp afd B og D, juni 48 kand De Gamles By, maj 50 halvårskand og vikar Rudolph Bergh Hosp, jan 52 kand Finseninst hudafd, febr 52 årskand Rudolph Bergh Hosp, febr 53 2'rsll assist Finseninst hudafd, marts 55 1'assist Kbh Kommunehosp hudklinik, sept 57 2'rsll Finseninst dermatol afd, fra sept 59 prakt speciall Kbh. — Tidsskr art. — Medl best Kbh Dermato-Venerologers Org 62-68, best Dansk Dermatol Selsk 69-71, form fra 75, suppl specialistnævn 71, revisor i Nordisk Dermatol Foren fra 77; deltager i samtlige nordiske dermatol kongr fra 62, Int dermatovenerol kongr Mexico City 77. — Slægtslitt: Martin Odgaard: Odgaard Slægterne fra Thyholm, 1954.



Gade, Niels Christian Birger, f 14 juni 44 i Århus (F: revisor Birger G. og lærer Ase G.). ~ 29 maj 66 i Højbjerg assist Karin Nielsen, f 5 maj 45 i Pederstrup. — St 71 Århus, cand V 80 Århus. — Febr 80 rsl Holstebro Centralsgh gyn-ostl afd, maj 80 sst ortopæd-kir afd.



***Gade, Anna Jensine Marie**, f 21 maj 11 i Vennebjerg (F: gårdejer Niels Nielsen G. og Andrea Madsen). — St 30 Hjørring, cand S 39. — Okt 39 turnus Kbh Kommunehosp afd III og V, okt 40 vikar kand sst afd V, april 41 surnum kand sst patol inst, maj 41 fast kand Næstved Centralsgh kir afd, april 42 rsl sst rtg afd, jan 43 fast kand Kbh Kommunehosp afd V, febr 44 kand Sct Lukas Stift, juni 44 fast kand Frdbg Hosp gyn afd, maj-okt 45 kand Kbh Kommunehosp gyn afd, juli 46 læge Drk Polen, marts 47 2'rsll Ålborg Kommunehosp kir afd, jan 49 læge arabiske flygtninge Libanon, maj 50 fast kand Rigshosp fødeafd A, juli 51-marts 55 Social Obstetrician WHO Afghanistan, nov 56 WHO Senior Medical Officer Mysore, maj 58 Regional Community Development Officer New Delhi, okt 61-juli 71 Regional Adviser sst, i perioder kons WHO, bosat Rom. — Studierejse England 55-56. — R 71, DrKH, (Pork).

Gade Per Odgaard, f 9 dec 33 i Kbh (F: driftsleder Niels Kristensen G. og Agnette Rigmor Buhl). ~ 30 dec 57 i Kbh lærer Marie Helene Dall, f 18 dec 30 i Sdr Hygum (F: malermstr Harald D og Anna Bladt). — St 53 Akad Kursus, cand V 62, svensk jus 66. — Juli 62 turnus Sct Joseph Hosp, aug 63 rsl Bornholm Centralsgh Rønne psyk afd, juni 64 underlækare Kalix Las med afd, Sverige, dec 65 Läkarsktat Edsbyn, fra juli 70 prakt Holsted. — Forsvaret aug 63, skolelæge fra 77. — Form Hälsinglands läkarforen 69-70, medl Holsted byråd 78.



***Gade, Per**, f 3 dec 44. — Cand S 72 Århus.

***Gade, Annette**, f 29 maj 48. — Cand V 78.

Gade, Sven Martin, f 12 maj 42 på Frdbg. — St 61 Gentofte, cand V 69. — Fra juni 73 prakt Slagelse, till skolelæge. — Form Slagelse Lgf fra 79.



***Gade, Carl-Wilhelm**, f 2 dec 46. — Cand S 76 Århus.

***Gade, Inger Juel**, f 13 aug 53. — Cand V 81 Århus.

***Gade-Rasmussen, Esben**, f 17 april 54. — Cand V 81.

***Gade, Johannes**, f 11 febr 40 i Kbh. — Cand V 66, speciall 76 (gynækologi og obstetrik).

***Gadeberg, Carl Christian** Martin Peter, f 10 marts 39. — Cand S 69 Århus, speciall 76 (terapeutisk radiologi).

***Gadeberg, Ole Vestergård**, f 6 maj 47. — Cand S 74.

Gadegaard, Peter Marinus, f 14 april 27 i Rødning (F: gårdejer Axel Peter G. og Marine Kristensen). ~ 26 aug 50 i Struer sygepl Clara Møller Bock, f 22 febr 27 i Struer (F: malermstr Nicolaj Nielsen B. og Else Marie Møller). — St 47 Rungsted, cand V 57 Århus. — Febr 57 vikar kand Holstebro Centralsgh med afd, april 57 klinicist Rigshosp fødeafd A, maj 57 vikar kand Holstebro Centralsgh med afd, okt 57 kand Haderslev Sgh kir afd, maj 58 Århus Kommunehosp neurof afd, jan 59 2^{rs}l Ørsted Sgh, jan 61 1^{rs}l sst, april 65 sghlæge sst, sept 68 vikar underlækare Vetlanda Las, Sverige, okt 68 vikar överlækare sst, juni 69 vikar bitr överlækare Borgholm Las, okt 69 rsl Hammel Sgh, dec 69 vikar sghlæge sst, maj 70 sghlæge Ærø Sgh, sept 70 prakt Stoholm, fra juni 75 Brabrand. — Læge Viborg amtsplejehjem, Sjørup 72-75. — Medl sogneråd 62-67, bla medl socialudv, form børne- og ungdomsværn, medl og form fælleskomm familievejledning, medl best Org af Sygehuslæger 64-68.



***Gadsbøll, Niels**, f 11 nov 51. — Cand V 80.

Galatius, Hanne, f 4 nov 47 i Kbh (F: underdir, civiling Erling Galatius-Jensen og Ruth Ellen Nielsen). — St 66 Haslev, cand S 74. — Juli 74 rsl Bispebjerg Hosp gyn afd K, jan 75 rsl Frdbg Hosp rft K, marts 75 rsl Finseninst Radiumstat, maj 75 rsl FAC Hillerød ortopæd-kir afd, okt 76 rsl Hvidovre Hosp ortopæd-kir afd, juni 78 sst med blok, dec 78 sst ortopæd-kir afd, april 79 Sundby Hosp kir afd. — Underviser i kir Sct Lukas Stift Sygeplejeskole 79. — Skadevagt Hvidovre Hosp fra 76. — Studierejse Davos, Frankrig 79. — Tidsskr art. — Slægtsliit: Ths. Holt: Slægtsbog over Selvejergaardmand Peder Jensen Holtets Slægt, 1934.



***Galatius, Ingrid**, f 29 juni 40. — Cand S 67.

***Galatius, Kenzia** Maria, f 9 jan 24 i Søborg (F: skibsfører Hans Rasmus Christensen og Alma Sofie Petersen). ~ 11 dec 62 i Horsens cand jur Mogens Karl Christian G., f 12 okt 19 i Kbh (F: sløjdingsp Gunnar Karl Christian G. og Dagmar Marie Nielsen). — St 43 Sorø, cand V 52, speciall 71 (psykiatri). — Marts 52 turnus KAS Gentofte afd B og A, marts 53 kand Amtssgh Stege, maj 54 vikar Amtssgh Roskilde med afd, dec 54 kand Sct Hans Hosp afd B, april 56 Kbh Kommunehosp psyk afd, sept 56 Rigshosp afd NK, marts 58 Statshosp Risskov, febr 59 Odense Amts og Bys Sgh afd N, sept 59 2^{rs}l Statsfængslet Horsens, sept 61 1^{rs}l forvaringsanstalten og særffængslet Horsens, marts 64 rsl Statshosp Risskov psyk børnehosp, april 73 1^{rs}l Statshosp Augustenborg, aug 74 1^{rs}l Statshosp Ålborg afd R, fra dec 75 overl Amtshosp Nykøbing Sj retspsyk afd.

Galatius-Jensen, Ellen, f 9 juli 45. — St 63 Tarm, cand V 73. — Marts 73 rsl KAS Nordvang Glostrup, april 75 FAC Hillerød rtg afd, febr 76 Statshosp Vordingborg, aug 76 Nykøbing F1 Centralsgh kir afd, febr 77 sst gyn afd, maj 77 sst med afd, okt 78 1^{rs}l sst, febr 80 FAS Hørsholm, fra juni 80 prakt. — Kons Kofods Skole fra maj 81.

Galatius-Jensen, Erik, f 31 maj 16 i Kbh (F: viceskoleinsp Thorvald Olaf J. og kommunelærer Gudrun Margrethe Galatius). ~ 24 april 43 i Lyngby gymnastikpædagog Gudrun Abrahamsen, f 14 febr 13 i Lyngby (F: trafikkontrollør Abraham Peder A. og Ellen Johanne Kühle). — St 34 Ø Borgerdyd, cand V 42, speciall 55 (gynækologi og obstetrik), 58 (kirurgi). — Maj 42 turnus Århus Kommunehosp, april 43 kand sst neurokir afd, febr 44 sst Radiumstat, jan 45 sst kir afd, nov 45 Ortopædisk Hosp Århus, maj 46 2^{rs}l Vejle Sgh kir afd, nov 48 kand Statshosp Sønderborg gyn-obst afd, jan 50 2^{rs}l Fødselsanstalten Jylland, sept 51 1^{rs}l sst, juli 56 Skive Sgh kir afd, nov 60 Århus Kommunehosp kir afd, fra juni 61 overl Amtssgh Tarm kir afd.



Galatius-Jensen, Frøde Frederik, f 1 febr 22 i Kbh (F: viceskoleinsp Thorvald Olaf J. og kommunelærer Gudrun Margrethe Galatius) ~ 1^o 26 aug 53 i Tokio læge Ebba Fischer-Simonsen (se Ebba Mahler), æ opl 56; 2^o 3 okt 59 i Dragør laboratorieassistent Helen Maria Pedersen, f 30 sept 29 i Stollig. — St 40 Ø Borgerdyd, cand S 48, speciall 65 (diagnostisk radiologi), dr med 60. — April 49-marts 50 turnus KAS Gentofte afd F og H, aug 50-marts 52 læge ITC og WHO Pakistan og Indien, juni 52 Finseninst med afd, sept 52 Hospitalsskibet Jutlandia kir afd, dec 53 Bispebjerg Hosp afd A, nov 54 vidensk assist Kbh Univ retsmed inst, juli 58 Finseninst med afd, aug 58 rsl FAC Hillerød radiol afd, febr 60 kand Radiumstat Kbh, juni 60 vidensk assist sst, febr 61 2^{rs}l Rigshosp radiol afd, febr 62 2^{rs}l sst neuroradiol afd, dec 62 1^{rs}l National Medical Center, Seoul, Korea radiol afd, juli 64 1^{rs}l KAS Gentofte radiol afd, fra nov 65 overl FAC Hillerød rtg afd. — Under orlov Chief Radiologist Queen Elizabeth Central Hosp, Blantyre, Malawi okt 75-okt 76. — Studieophold Länslas Lund radiol afd 61. — For af: The haptoglobins. A genetical study (disp 60); tidsskr art om gen og radiol emner. — Slægtsliit (mødrene): Ths. Holt: Slægtsbog over Selvejergaardmand Peder Jensen Holtets Slægt, 1934.



***Galbo, Hans** Holger, f 8 febr 16 i Gørlev (F: rentier Adolf Peter Hansen og Karen Nielsen) (nfv 36). ~ 1 juni 44 i Søllerød Else Garde, f 22 juni 21 i Nærum (F: underdir DFDS Hans Georg G. og Chressie Nørgaard). — St 34 Slagelse, cand S 41, speciall 67 (fysiurgi). — Juli 41 turnus Skive Sgh, juni 42 vikar sst kir afd, sept 42-jan 43 civile Luftværn og udrykningskolonne Haderslev, marts 43 aman Tommerup, marts 44 kand Amtssgh Fakse, sept 45 Rigshosp afd D, sept 46 vikar sst afd C, okt 46 klin assist sst afd D, juli 47 fast kand Kbh Kommunehosp gyn afd Forchammersvej, maj 48



vikar Sundby Hosp, juni 48 rsl Hæren, sept 48 vikar Bispebjerg Hosp patol inst, okt 48 Røgshosp afd H, dec 48 fast kand Ortopædisk Hosp Kbh afd I, dec 49 vikar 1' rsl sst, febr 50 assist Røgshosp radiol afd, april 51 Ortopædisk Hosp amb, april 53 sst, sept 53 Røgshosp rtg afd, okt 53 assist Bispebjerg Hosp fys afd, okt-dec 55 vikar og konst 2' rsl, marts 56 assist Røgshosp med poliklin, april-juni 57 surnum kand sst neurol afd, okt 57 2' rsl Bispebjerg Hosp fys afd, maj 61-april 66 1' rsl sst fys afd, okt 66 Kbh Kommunehosp fys afd, fra nov 71 Ortopædisk Hosp fys afd. — Læge Kbh Lægevagt jan 50-juni 59.

Galbo, Henrik, f 5 maj 46 i Kbh (F: læge Hans G. og Else Garde). — St 64 Sortedam, cand S 71. — Aug 71 vikar rsl KAS Gentofte med afd C, dec 71 vikar vidensk assist Kbh Univ inst for eksp immunol, marts 72 friv assist sst, maj 72 vidensk assist sst med-fysiologi inst B, febr 76 lektor sst. — Underviser i fysiologi, anat og sygdomslære ved Økonomiskolen fra F 72. — Censor i fysiologi Kbh Univ gymnasitk teor inst F 81. — Forf af: *Hormonal and metabolic adaption to exercise*, 1981; medred: *Int J Sports Med*; tidsskr art om endokrinologi, metabolisme og arbejdsfysiologi emner.



***Galbøl, Harley Ingvar Rabitz**, f 9 juli 21 i Kbh (F: fabr Sven Aage Nielsen og Iris Caroline Rabitz) (nvf 48). ~ 1° 24 maj 52 i St Petersburg, Florida, USA, Beatrice Mary Brignac Bronson, f 27 dec 23 i Orlando, Florida (F: rentier Richard B.), æ opl jan 54; 2° 5 juli 57 Carol Maxine Pearce, f 28 okt 25 i Florida, USA, † sept 68 i Excelsior Springs, USA. — St 40, cand S 48, jus prakt Missouri, USA 62. — Aug 48 turnus Fredericia Sgh, aug 49 rsl Danske Brigade Tyskland, nov 49 halvårskand Finseninst kir afd, maj 50 vikar FAS Esbønderup, juli 50 Sct Joseph Hosp Kansas City, Missouri, USA, juli 51 Resident Physician Mound Park Hosp, aug-dec 52 Resident Physician Eastern Dispensary and Casualty Hosp, Washington DC, USA, vikar Kbh, april 53 vikar Kbh Kommunehosp gyn afd og lægevagten, juni 53 rsl Hæren, juli 53 Staff Physician Kissimmee Hosp and Clinic, Florida, USA, april-dec 58 2' rsl Amtssgh Nakskov kir afd, april 59 Staff Physician Brandon Hosp Poplar Bluff Missouri, USA, fra juni 62 Vice-chief of Surgery, vice-chief obst-gyn dept Excelsior Springs Hosp, Missouri, USA, senere prakt sst. — Fellow of Amer Geriatrics Soc, Member Amer Acad General Practice, medl Soc of Obst Gyn, Missouri 68, Member Health Care Foundation of Missouri 72, Fellow Royal Soc of Health, London 71. — Community Leader of USA 69.



Galland, Richard Anton, f 9 jan 47 i Kbh (F: ing Kristian Sigurd G. og Julie Laursen). ~ 5 juni 71 i Kerteminde lærer Birte Petersen, f 31 okt 44 i Odense (F: gårdejer Niels Marius P. og Camilla Sofie Jeppesen). — St 66 Ballerup, cand V 73 Århus, svensk jus 80, speciall 81 (oto-rhino-laryngologi). — Febr 73 rsl Sct Joseph Hosp Esbjerg øreafd, april 74 Esbjerg Centralsgh med afd, okt 74 sst psyk afd, april 75 sst neurol afd, okt 75



ssst kir afd, april 76 rsl Forsvaret, marts 77 Sct Joseph Hosp Esbjerg gyn-obst afd, april 77 sst øreafd, juni 77 KAS Glostrup øreafd, juni 78 Bispebjerg Hosp øreafd, herunder 3 mdr Statens Hørecentral, april 79 KAS Glostrup kir afd, okt 79 underlækre Eksjö Las anæst afd, Sverige, april 80 avelingslækre Jönköping Las øreafd, fra okt 80 överlækre Eksjö Las øreafd. — Underviser i otol Esbjerg Sygeplejeskole 74-76, Glostrup Sygeplejeskole 77-78. — Tidsskr art.

***Galsgaard, Helene Friis**, f 19 febr 52. — Cand V 79.

Galskov, Aage, f 26 sept 28 i Kbh (F: repr Poul Bertram Carl G. og Ane Pauline Axelsen). ~ 9 juli 55 i Søllerød lærer Fro Pedersen, f 18 dec 31 i Herring (F: stationsforst Vilhelm Axel P. og Methea Kirstine Frandsen). — St 47 Schneekloth, cand V 57, speciall 73 (oftalmologi), dr med 72. — Febr 57 underlækre Strängnäs Sjukstuga, Sverige, juli 57-juni 58 turnus Sct Joseph Hosp, aug 58 vikar kand Blegdamshosp med-epid afd, okt 58 vikar turnuskand Kbh Kommunehosp afd III, dec 58 vikar kand Diakonissestift med afd, jan 59 surnum kand sst, april 59 kand sst, jan 61 vikar kand Kbh Kommunehosp neurol afd, april 61 kand sst, aug 61 vidensk assist Kbh Univ med fysiologi inst, okt 67 konst afdelingsleder og lektor i fysiologi inst B, okt 68 universitetsadj med tilknytning til med-fysiologi inst B, maj 70 rsl Røgshosp afd E, april 72 1' rsl KAS Gentofte øjenafd, maj 73 1' rsl Røgshosp øjenafd E, fra april 75 prakt speciall Lyngby. — Lærer efteruddannelseskursus i fysiologi for farmaceut kand 66-69, lærer ved kursus for klin fysiologi 68. — Censor i fysiologi Odense Univ fra 68. — Studierejser Lausanne 63, 64, 65 og 72, deltager Finseninst isotopkursus for lærer 60, Teknologisk Inst Kursus i med elektronik 62. — Forf af: *Radiomunochemico corticotropin determination (disp 72)*; tidsskr art og foredrag.



***Galtung, Erik Holse**, f 7 sept 16 i Kbh (F: cigarsorterer Hans Holger Hansen og Ellen Kathrine Marie Pedersen) (nvf 47). ~ 13 april 46 i Søllerød sygepl Aase Kirsten Hald Larsen, f 1 juli 23 i Darum (F: viceskoleinsp Christian Henrik L. og Marie Sofie Daugaard Peters). — St 35 Frdbg, cand S 46, speciall 61 (diagnostisk radiologi). — 35-38 handelsuddannet, 39-45 kontorist toldrevisionen Kbh, aug 46 turnus Kbh Kommunehosp afd II og V, vikar kommlæge Kbh, vikar fast kand Nørre Hosp, juli 47 vikar visitator og natvisitator Kbh Kommunehosp, sept 47 rsl Danske Brigade Tyskland, maj 48 kand Frdbg Hosp tub afd, maj 49 vikar assist Kbh Kommunehosp rtg klin, juli 50 kand Frdbg Hosp afd A, maj 51 Kbh Kommunehosp afd VII, nov 51 halvårskand Rudolph Bergh Hosp, juni 52 vikar Kbh Kommunehosp rtg klin, okt 52 Radiumstat Kbh, febr 53 3' assist Kbh Kommunehosp rtg klin, dec 53 2' assist sst, dec 55 2' rsl Øresundshosp rtg klin, dec 57-nov 58 årskand Radiumstat, april 59 2' rsl Bispebjerg Hosp rtg klin, april 60 1' rsl Øresundshosp rtg klin, okt 63 Bispebjerg Hosp ftg afd, marts 64 rsl sst rtg klin I neuroradiol afd, fra aug 64 overl Kolding Sgh rtg afd. — Røntgenkons Børnehosp Fuglebakkens aug 64. — Kredslæge Vesterbro juli 53-juni 60, visitator Kbh Kommunehosp 53-56. — Studierejser USA 56, Schweiz 58 (røntgendiagnostik), Karolinska Sjukh, Stockholm dec 58-marts 59 (røntgenklin), the Hosp for Sick Children, London 69, l'Hôpital Brousseau, Paris 70, deltager isotopkursus 57. — Deltager 7', 8' og 10' Int radiologkongr Kbh 53, Mexico City, Rom 64, 9' Int Congr on Diseases of The Chest Kbh 66, 8' og 9' Meeting of The Europ Soc of Pediatric Radiology Helsingør 71, Paris 72; medl Kolding byråd fra 70.

Galvard, Bjarne Herbert Steuer, f 16 aug 44 på Frdbg (F: over Herbert G. † 13 april 60, og Anna Margrethe Larsen). — St 63 Niels Steensen, cand S 72. — Aug 72 Underlægeskole, nov 72 rsl Næstved Centralsgh langtidsmed afd, juli 73 rsl Forsvaret, till vikar 1 rsl Gentofte Komm geriat behandlingscenter Tranehaven, maj 74 rsl De Gamles By med afd, maj 75 1 rsl sst, maj 76 rsl Bispebjerg Hosp kir afd M, juli 78 Kbh Kommunehosp, fra sept 78 med rådg A/S Rhone Poulenc Pharma Norden. — Underviser i sygdomslære Skolen for Fysioterapeuter Kbh sept 75-juni 76 og febr-juni 78. — Censor i sygdomslære Skolen for Fysioterapeuter Kbh jan-dec 77, jan 79-juni 80. — Deltager kursus i almen med F 76. — Tidsskr art. — Deltager 2' Int Conf on Metronidazole Genève 79.



Gam, Frode Nyholm, f 8 nov 17 i Torsted (F: sogneprest Poul Kristian G. og Holga Georgine Nyholm). ~ 29 juni 46 i Holte socialrådg Aasta Dorthea Gunvor Rasch, f 6 okt 15 i Sdr Omme (F: læge Arnlot Constantius Victor R., † 23 nov 44, og Sigrid Johanne Erika Skari). — St 36 Sorø, cand S 46, embedslægeeks 62. — Juli 46 vikar kand Rudolph Bergh Hosp, sept 46 turnus KAS Gentofte afd C og D, sept 47 rsl Forsvaret, dec 47 vikar kand Sundby Hosp kir afd, marts 48 kand Korsør Sgh, marts 49 rsl Sct Elisabeth Hosp Næstved, marts 50 kand Ortopædisk Hosp, okt 50 kand Sct Joseph Hosp fødeafd, sept 51 KAS Gentofte afd H, sept 52 praksisvikar, fra jan 53 prakt Rødovre. — Sagkyndig rådg i prakt lægevesen Sundhedsst fra 78. — Underviser i psyk Danmarks Sociale Højskole 65-72. — Medl sjællandske centraludv 60, senere Lkf for Roskilde og omegn praksisudv, suppl repr Dald 61, medl fra 73, medl best Lkf for Kbh Amt 72-76, sammes praksisudv 72, form praksisudv 73-76, medl repr P.L.O 72, best P.L.O. fra 76; medl skolekom Rødovre 58-74, form skolenævn Valhøj skole 62-70. — Slægtslitt: S. Otto Brenner: Stamtavle over Familien Gam, 1955 (dupl); (mødrene): Albert Fabritius: Familien Nyholm, 1962 (dupl)



Gam, Jørgen, f 2 febr 48 i Kbh (F: læge Frode G. og socialrådg Aasta Dorthea Gunvor Rasch). — St 67 Rødovre, cand S74. — Juli 74 vikar rsl Amtssgh Roskilde gyn-obst afd, jan 75 Bornholm Centralsgh Rønne kir afd, april 75 Lund Læs neuromed afd, Sverige, maj 76 vikar rsl Odense Sgh med afd, sept 76 Sandviken Las med afd, jan 77 rsl Amtshosp Nykøbing Sj psyk afd, jan 78 vikar rsl FAC Hillerød neuromed afd, juli 78 vikar distr læge Grønland, juli 79 rsl KAS Glostrup neuromed afd, dec 80 vikar rsl Rigshosp neurokir afd, juni 81 rsl KAS Glostrup neuromed afd. — Undervassistent i neurofysiolog Kbh Univ medfysiol inst fra 78. — Forsvarets Lægeskole april 78, rsl



Flyvevåbnet nov 78. — Deltager The Second Int Symposium on Social Psychiatry Århus 79. — Guldmedalje Århus Univ 77. — Slægtslitt: S. Otto Brenner: Stamtavle over Familien Gam, 1955 (dupl); Albert Fabritius: Familien Nyholm, 1962 (dupl).

***Gam, Poul Otto Nobert**, f 16 marts 07 på Frdbg (F: sogneprest Poul Kristian G. og Holga Georgine Nyholm). ~ 26 nov 38 i Gentofte Anna Mortensen, f 2 juni 15 i Kellerup (F: købmand Magnus M. og Anna Sørensen). — St 26 priv, cand S 33. — Aug 33-jan 34 rsl Epileptikerhjem Nyborg, marts - juni 34 skibslæge ØK, marts 35 turnus Kbh Kommunehosp afd I, aug 35 vikar, nov 35 kand Sundholm, marts 36 Varde Sgh, aug 36-marts 37 Blegdamshosp, juli 37-okt 38 rsl Militærhosp med afd, jan 39-jan 40 kand fru Hermansens klin, 43 vikar kand Kbh Kommunehosp hudafd, dec 48-marts 49 skibslæge Johnson Line, april 38-dec 78 prakt Kbh. — Visitor Kbh Kommunehosp fra 38. — Slægtslitt: S. Otto Brenner: Stamtavle over Familien Gam, 1955 (dupl); (mødrene): Albert Fabritius: Familien Nyholm, 1962 (dupl).

***Gammelby, Orla Egelund**, f 7 sept 51. — Cand S 78 Århus.

Gammelgaard, Peter Arne, f 20 aug 12 i Esbjerg (F: pakmstr DSB Kjeld Marinus G. og Kirstine Henrikke Thygesen). ~ 21 dec 35 i Hellerup læge Ellen G. — St 30 Esbjerg, cand V 38, speciall 49 (kirurgi), 54 (thoraxkirurgi), 71 (urologi), dr med 42. — Marts 38-febr 39 turnus KAS Gentofte afd A og B, april 39 assist Kbh Univ retsmed inst, nov 41 kand KAS Gentofte kir afd, nov 42 2 rskir Sct Joseph Hosp, dec 43 kand Rigshosp fødeafd A, juni 44 KAS Gentofte rtg afd, febr 45 Ortopædisk Hosp, april 45 2 rskir KAS Gentofte afd A, marts 47 Bispebjerg Hosp afd D, juni 48 1 rskir sst, juni 49 KAS Gentofte afd A, sept 52 konst overkir sst afd D, dec 53 2 rsl Rigshosp kir poliklin og afd R, marts 54 1 rsl sst, april 57 assist overl sst, sept 57 overkir KAS Gentofte afd H, fra 76 KAS Herlev kir-urolog afd H. — Kir kons Niels Steensen Hosp 57-71, Nævnet for helbredsbedømmelser i tjenestemandssager fra 71. — Prof klin praktikantunderv febr 58, prof i kir Kbh Univ fra 71. — Assist Statens Seruminst blodtypeafd sept 39-juni 45, prosekter chir Kbh Univ marts 54-57. — Studierejser til europ og amer hosp. — Forf af: Om sjældne, svage A-receptorer (A3, A4, A5 og Ax) hos Mennesket (disp 42); film: Renal autotransplantation in man, prisbelønnet i Monaco 78; tidsskr art og foredrag om karkir, hjertekarkir og urol. — Medl best Dansk Kir Selsk 56-58, generalsekr 58-64, næstform 75-76, form 77-78, form selsk arbejdsudv vedr kurser for yngre kirurger 59-65, medl udv til udarbejdelse af forslag til evt ændring af lægeuddannelsen 62, medl selsk § 14-udv 66-70, medl best Dansk Urol Selsk 70-72, medl det lægevidensk fakultetsråd Kbh Univ 76-78, sekr Nordisk Kir Foren 53-60, præs Int Contincence Soc kongr Kbh 73; korresp medl Assoc of Surgeons of Great Britain and Ireland 71, Deutsche Urologische Gesellschaft 76, The Amer Urological Assoc 79; årlig deltager i skandinaviske og int kongr i kir, karkir, hjertekir, transplantationskir, urol, chemoterapi; har etableret Copenhagen Symposium on Transurethral Surgery at Herlev Hosp 80, 81, 82. — Gæsteforelæser Mexico City 68, Kinshasa, Congo 71, New Orleans, USA 74, Tel Aviv 74, Barcelona 75, Madison, Wisconsin, USA 79, San Francisco 80. — R 74.



Gammelgaard, Ellen, f 27 juni 11 i Kbh (F: sagfører Henrik Hammersholt og Anna Kirstine Knudsen). ~ 21 dec 35 i Hellerup prof, dr med Arne G. — St 30 Aurehøj, cand V 38. — Maj 38 turnus KAS Gentofte afd A og B, maj 39 vikar sst afd A og Bispebjerg Hosp patol inst, febr-aug 40 kand Radiumstat, maj-okt 41 vikar Kbh Kommunehosp afd I og KAS Gentofte afd A, marts-juli 42 kand KAS Gentofte rtg afd, okt 42 Radiumstat, april 43 assist Finseninst lysamb for børn, febr 45-maj 46 kand KAS Gentofte afd F, aug 46-jan 47 sst børneafd, maj 47-maj 48 Blegdamshosp, sept 48-sept 50 2'assist Kbh Kommunehosp med poliklin, fra jan 51 skolelæge Kbh Komm. — Studierejse USA 50 - 51.



***Gammelgaard, Finn** Jessen, f 26 april 31 i Viborg (F: realskolelærer Anders Jessen G. og Helga Laursen). ~ 8 sept 62 i Åbybro sygepl Birthe Lauritsen, f 2 sept 40 i Vadum (F: gårdejer Henry L. og Gerda Christoffersen). — St 50 Viborg, cand S 58 Århus, speciall 68 (intern medicin). — Aug 58 vikar årskand Randers Centralsgh rtg afd, nov 58 turnus Århus Amtssgh, nov 59 vikar 2' rsl rtg afd, dec 59 vikar 2' rsl sst kir afd, april 60 årskand Ålborg Kommunehosp med afd, juli 61 2' rsl sst, nov 63 sst centrallab, april 64 1' rsl sst, jan 65 rsl Århus Kommunehosp neurop afd, nov 65 sst med afd C, okt 68 1' rsl Århus Amtssgh med afd II, febr 69 sst med afd I, febr 70 sst med afd III, maj 71 sst med afd II, fra marts 74 overl Grenå Sgh med afd. — Underviser klin kursus i intern med Århus Univ aug 68-jan 72, lektor i intern med sst febr 72-febr 74. — Konst 1' rsl Ålborg Kommunehosp okt 62-jan 63; tutor i intern med Århus Univ nov 65-juli 66 og febr-juli 67. — Studierejse London, Oxford og Liverpool jan 73 (hæmatol).



Gammelgaard, Jens, f 28 sept 40. — Cand V 69.

Gammelgaard, Karen, f 19 april 53 på Frdbg (F: Vagn G. og Lucie Kathrine Christensen). — St 72 Nørre Gym, cand S 80. — Juli 80 vikar rsl Sønderborg Sgh rtg afd, febr 81 Tønder Sgh kir afd.



Gammelgaard, Niels Poul, f 15 febr 44 i Kolding (F: ekspeditionssekr Børge G. og Meta Sørine Christensen). ~ 27 jan 68 i Odense socialrådg Lene Daldorph, f 26 okt 45 i Tønder (F: bilingspogens D. og Ellen Kristiane Hansen). — St 63 Kolding, cand V 74 Århus. — Marts 74 rsl Esbjerg Centralsgh rtg afd, juni-okt 74 konst 1' rsl sst, jan 75 rsl sst anæst afd, april 75 sst kir afd, april 76 fung 1' rsl sst, juni 77 rsl Sct Joseph Hosp Esbjerg øreafd, juni 78 Esbjerg Centralsgh med afd, dec 78 Sct



Joseph Hosp øreafd, juni 79 Århus Kommunehosp neurokir afd, sept 79 Odense Sgh øreafd, juni 80 konst 1' rsl sst, juli 80 fung 1' rsl sst, juli 81 konst 1' rsl sst. — Undervassit Århus Univ anat inst A jan 71-juni 72. — Tidsskr art. — Medl amsreservelægeråd Ribe Amt 75-78, medl reservelægeråd Esbjerg Centralsgh 75-78; deltager Nordisk Oto-laryngol Fören XXI kongr 81.

† **Gammeltoft, Allan**, f 29 okt 12 i Kbh, † 8 okt 80 (F: grosserer Frantz Vilhelm Wendt G. og Signe Maria Grauer). ~ 5 april 41 i Kbh fotograf Camilla Emerentze Francoise Crone, f 28 maj 17 på Fanø (F: dir Frederik Lønborg C. og Betty Margrethe Bredsdorff). — St 31 Metropolitan, cand V 38, speciall 52 (kirurgi), 71 (kirurgisk gastroenterologi), dr med 48. — Febr 38 vikar kand Århus Amtssgh kir afd, marts 38 klinicist Rigshosp fødeafd A, april 38 turnus Høbro Sgh, april 39 rsl Søværnet, juni 40-juli 41 kand Diakonissestift kir afd, april 41-jan 43 vidensk assist Kbh Univ med-fysiol inst, okt 43 fast kand Bispebjerg Hosp afd A, dec 43 i Sverige, jan 44 2' rsl Sabbatsberg Sjukh kvinnoklin, okt 44 1' rsl sst, dec 44-april 45 assist læge kir afd, okt 48 2' rsl Bispebjerg Hosp afd A, sept 49 clin fellow Columbia Univ Presbyterian Hosp kir afd, New York juni 50 2' rsl Finseninst kir afd, maj 51 1' rsl KAS Gentofte afd H, febr 56 vikar 1' rsl sst afd A, okt 56 1' rsl Finseninst kir afd, fra sept 57 overkir KAS Gentofte afd S. — Assist KAS Gentofte rtg afd dec 42-sept 43, chef Dansk Flygningstjenestes konsultation kvindesygd aug 44-april 45, chef lægekantor Danske Gesandskab Stockholm april 45, prakt speciall Kbh. — Studierejser London okt 48-okt 49, New York okt 49-juni 50. — Forf af: Ketonstoffernes betydning i den dyriske organismes fedtstofskifte (disp 48); tidsskr art. — Medl best Foren Danske Læger i Sverige 44-45. — Guldmedalje Kbh Univ (teor med) 42. — R 75.



† **Gammeltoft, Henning** Ole Christian, f 26 nov 14 i Kbh, † 22 maj 78 (F: grosserer Frantz Vilhelm Wendt G. og Signe Maria Grauer). ~ 1° 31 okt 45 i Beaconsfield, England Daphne Elizabeth Harvey, f 27 okt 19 i Montevideo, Uruguay (F: læge Frank Melville H. og Dorothy Elizabeth Cripps), æ opl; 2° 15 juli 76 i Kbh Nancy Ware, f 3 april 19 i Chicago (F: fabr Ralph W. og Mary Louise Harlan). — St 32 Metropolitan, cand S 41. — Jan 42 turnus Rigshosp afd B og D, jan-april 43 vikar kand Kysthosp Refsnæs, juni 43-marts 44 kand Diakonissestift afd A, april 44 arkivarb rtg afd, vikar 2' underlækare Serafimerlas Stockholm neurokir afd, aug 44 Resident Surgical Officer Calderstones EMS Hosp Lancs, England, 45-47 Flight Lieutenant RAF med tjeneste kir, ortopæd og venerol afd hosp England, Belgien og Tyskland, marts 47 kand Odense Amts og Bys Sgh afd D, jan 48 sst rtg- og lysafd samt radiumstat, juli 48 fast kand Bispebjerg Hosp afd D, dec 48 rsl Hæren, juli 49 kand Rudolph Bergh Hosp, aug 49 assist Kbh Kommunehosp kir poliklin, maj-juni 50 2' rskir Sct Elisabeth Hosp, 50-53 fast skadevagt Bispebjerg Hosp, nov 58-sept 59 anæstlæge Kbh Kommunehosp, fra 60 prakt Kbh. — Assist læge Danske Dampskibsrederiforen Lægekantor juli 50, konst chef sst marts 53, chef sst jan 54, leder Danske Dampskibsrederiforen Tub kontrol samt centralkartotek for Søfarende Tub unders fra jan 54; læge ved Britisk ambassade 51-55, ulykkesforsikringsforb for Søfart fra 54. — Studierejser: England 37, 44, 45, 46, 47, 52, 59-60, Østen 51, Persiske Golf 52, Belgisk og Fransk Congo 55, Canada og USA 57, togt med skoleskib Georg Stage 56 (søfartshygijne). — Lægelig medarb Gyldendals Dansk-Engelsk Ordbog fra 52; tidsskr art. — Medl Søfartens Hygijnekomité 53-58. — ChrXKrEM, (StGKrM).

Gammeltoft, Michala Marie Louise, f 10 maj 44 på Frdbg (F: overkir, dr med Allan G. og fotograf Kamilla Francoise Emmerentze Crone). — St 62 Gl Hellerup, cand V 71, speciall 80 (dermato-venereologi). — Marts 71 rsl KAS Gentofte gyn afd, april 71 Bispebjerg Hosp med afd T, okt 72 KAS Gentofte kir afd D, okt 74 klin assist Kbh Univ socialmed inst, jan 76 rsl KAS Gentofte afd K, marts 78 Finseninst afd D, jan 81 KAS Gentofte afd K.

Gammeltoft, Steen, f 28 juni 42 i Kbh (F: overkir, dr med Allan G. og fotograf Kamilla Francoise Emmerentze Crone). — St 60 Ø Borgerdyd, cand S 67, speciall 81 (klinisk kemi). — Juli 67 vikar rsl Rigshosp prosektor, dec 67 vidensk assist Kbh Univ patol-anat inst, febr 69 kandidatsup kursus i de for med basale vidensk og videnskabeligt arbejde ved inst for eksp hormonforskning, sept 71 vidensk assist sst med-fysiol inst C, aug 72 lektor sst, juni 75 vikar rsl KAS Gentofte med afd F, okt 75 lektor Kbh Univ med-fysiol inst C, febr 76 vikar rsl KAS Gentofte og KAS Herlev med afd F, sept 76 rsl Bispebjerg Hosp kir afd F, marts 77 Rigshosp med afd A, april 78 Frdbg Hosp klin kem afd, okt 78 Bispebjerg Hosp klin kem afd, nov 79 kurstist Bispebjerg Hosp klin kem afd, nov 80 1^{rs}l Rigshosp klin kem afd CL. — Klinisk lektor i intern med Kbh Univ sept 77-jan 78, i klin kemi fra febr 81. — Deltager kursus i de for med basale vidensk Kbh Univ febr 69-jan 71, kursus i makromolekylær kemi Kbh Univ sept-nov 73. — Tidsskr art ved insulins cellulære virkningsmekanisme belyst ved studier af receptorer i celler fra fedtvæv, lever og hjerne. — Form Kbh Univ råd for yngre læger 73-76, med repr Fayl 73-76, medlem ACudv for højere uddannelse og forskning 73-76; deltager 4' og 5' Int Congr of Endocrinology Washington 72, Hamburg 76, 8' og 10' Congr of the Int Diabetes Fed Bruxelles 73, Wien 79, 1' og 2' Int Insulin Symposium Aachen 73, 79, 9' Meeting of Fed of Europ Biochemical Societies Budapest 74, 1' Int Symposium on Insulin Receptors Rom 80, 16' Annual Meeting of Europ Assoc of the Study of Diabetes A then 80, 3' Int Conf on Gastrointestinal Hormones Cambridge 80. — Slægtslitt: Harald Crone: Familien Gammeltoft; (mødrene): samme: Familien Crone.

***Gamst, Hans Oluf**, f 25 juli 41 i As (F: sognepræst Jacob Marinus Schmidt og Marie Christine Gamst) (nvf 71). ~ 3 juli 71 i Århus stud jur Vibeke Merete Bisbo, f 31 juli 47 i Århus (F: malermstr Ernst Frode B. og Selma Margit Rasmussen). — St 60 Odense, cand S 71 Århus. — Juli 71 rsl Odder Sgh kir afd, okt 74 aman Ålborg.

Gamst, Frederik Preben Peter Rosenberg, f 1 okt 16 i Kbh (F: apoteker Frederik Sophus G. og Augusta Adolphine Carlotte Johanne Petersen). ~ 29 nov 41 i Odense sygepl Bodil Anne Marie Jørgensen, f 8 april 17 i Odense (F: tømretrmstr Alfred Jakob J. og Karoline Petersen). — St 34 Ålborg, cand S 41, embedslægeeks 52. — Nov 41 klinicinst Odense Amts og Bys Sgh, dec 41 turnus Thisted Sgh, dec 42 vikar kand sst, marts 43 Ålborg Kommunehosp kir afd, maj 43 kand Tub



Hosp Årup, nov 43 2^{rs}l Kalundborg Sgh, okt 44 kand Haderslev Sgh, sept 45 Århus Kommunehosp radiumstat, aug 46 midlertidig læge Frederikshåb Grønland, juni 47-juli 48 konst distrlæge Julianehåb, okt 48 prakt Nors, jan 54 kand Statshosp Risskov, juni 54 vikar Odense Amts og Bys Sgh børneafd, sept 54 prakt Fruens Bøge, febr 55 2^lægeassist Tubstat Odense, marts-juni 55 konst kredslæge Midtfnys lægekr, fra okt 55 kredslæge Kalundborg lægekr. — Skolelæge nov 55-sept 65, huslæge Kgl Blindeinst Refsnæs okt 55-jan 70, læge børnehaven Kalundborg Asyl okt 55-marts 73. — Deltager kursus Göteborg 63 (socialmed). — R 81.

Gamst-Pedersen, Kirsten Elisabeth, f 29 juni 16 i Kbh (F: kommlæge, dr med Erik Garde og Elisabeth Valentinus). ~ 24 jan 52 i Kbh sognepræst Henrik Hilmær G.-P., f 8 aug 13 i Lindeballe (F: kaptajn Henrik G.-P. og Bolette Schjøth Hansen). — St 35 Nørre Gym, cand S 44, speciall 53 (otiorhino-laryngologi). — Aug 44-juli 45 turnus Rigshosp afd A og D, sept 45 vikar kand FAS Frederiksværk, dec 45 Bispebjerg Hosp psyk afd, jan 46 kand Sct Elisabeth Hosp kir afd, sept 46 till sst øreafd, marts 47 surnum kand og kand Frdbg Hosp epid afd, sept 47 årskand Finseninst kir afd, juni 48 Amtssgh Roskilde kir afd, juni 49 vikar sst øreafd, sept 49 surnum assist Lund Las øreafd, Sverige, nov 49 Sundby Hosp øreafd, jan 50 vikar kand Amtssgh Roskilde øreafd, febr 50 surnum og vikar assist Sundby Hosp øreafd, aug 50 3^{ass}ist sst, marts 51 2^{ass}ist sst, juni 52 - maj 53 årskand Blegdamshosp øreafd, aug 53 2^{rs}l Statens Hørecentral Kbh, nov 54 1^lægeassist sst, jan 63 ass overl sst, fra jan 81 overl Bispebjerg Hosp audiol afd. — Assist speciall otolaryngologi Kbh Komm Skolevæsen april 56. — Slægtslitt: Danske Patriciske Slægter I, 1891; Erik Garde: Georg Garde, 1956.



Gandrup, Per, f 6 juli 47 i Kolding. ~ sygepl Gerda Jeppesen, f 1 sept 51 i Rud. — St 67 Kolding, cand S 75 Århus. — Juli 75 vikar rsl Randers Centralsgh parenchymkir afd, okt 75 Hjørring Sgh ortopæd-kir afd, febr 76 rsl sst, juni 76 Randers Centralsgh ortopæd-kir afd, aug 76 rsl Forsvaret, nov 76 rsl Randers Centralsgh ortopæd-kir afd, jan 77 sst parenchymkir afd, marts 77 rsl Forsvaret, nov 77 rsl Randers Centralsgh parenchymkir afd, okt 78 vikar rsl sst med afd P, april 79 rsl sst parenchymkir afd, maj 80 sst gyn-obst afd, juni 81 Århus Kommunehosp kir afd L. — Underviser i ortopæd-kir Randers Centralsgh Sygeplejeskole okt 76-marts 79, i parenchymkir sst marts 79-juni 81. — Tidsskr art. — Form reservelægeråd Randers Centralsgh aug 79-maj 81, medl repr Fayl fra okt 80.

Ganes, Jørgen Thorkil Petersen, f 10 nov 10 i Hellerup (F: grosserer Valdemar Petersen og Valborg Jensen) (nvf 19). ~ 25 juni 32 i Kbh Ester Pinholt-Hansen, f 20 jan 10 i Lyngby, † 14 maj 72 i Sdr Dråby (F: først Jens Jørgen H. og Sigrid Pinholt). — St 28 Østersøgade, cand V 37. — April 37 turnus Rigshosp afd A og C, april 38 rsl Marinen, dec 38 klin assist Rigshosp afd C, dec 41 fast kand sst, dec 42 rsl Nykøbing M Sgh, april 45 1^{rs}kir Herning Centralsgh, okt 45-maj 80 prakt Sdr Dråby. — Guldmedalje Kbh Univ (klin med) 35.

Ganes, Søren, f 28 okt 36 i Hellerup (F: læge Jørgen G. og Ester Pinholt-Hansen). ~ 13 sept 58 i Charlottenlund sygepl Jytte Coff Pedersen, f 16 jan 33 i Varde (F: dyrlæge Niels Coff P. og klinikassistent Vilhelmina Caroline Dorthea Grunnet). — St 55 Nykøbing M, cand V 64 Århus. — Febr 64 vikar underlækar kir klin Länslas Kalix, Sverige, juli 64 turnus Skive Sgh, juli 65 rsl Haderslev Sgh, jan 66 vikar 1'rst sst, juli 66 rsl KAS Glostrup afd L, dec 66 Sønderborg Sgh gyn-obst afd, maj 67 1'rst Holstebro Centralsgh med afd, maj 68 aman Haderslev, nov 68 Hirtshals, fra jan 69 prakt Hirtshals.



† **Gangsted, Niels**, f 21 aug 16 i Kbh, † 14 juni 77 (F: lrs Niels Erik Adolph August G. og Asta Halk). — St 34 Ø Borgerdyd, cand S 47, embedslægeeks 56. — Aug 47 turnus Kolding Sgh, aug 48 rsl Hæren, jan-marts 49 skolelæge Sydslesvig, maj 49 kand Frdbg Hosp afd E, marts 50 Sundby Hosp børneafd, juli 50 årskand De Gamles By, juni - nov 51 kand Sundby Hosp børneafd, febr 52 Blegdamshosp epid afd, maj 52-aug 53 årskand Kbh Kommunehosp afd VII, okt 53-marts 54 halvårskand sst psyk afd, maj 54-dec 55 årskand Sundby Hosp med afd, sept 56 halvårskand Finseninst hudafd, april 57 2'assist Kbh Kommunehosp dermatol poliklin, okt 57-april 60 1'assist sst, maj 60 sekr Sundhedsst, fra nov 68 skolelæge Kbh Komm. — 2'assist Kbh Kommunehosp alko-amb og Overførstergården maj 57-febr 69, till ansat Sundhedsst ved udarb af dansk udg af int diagnoserliste febr-maj 58.

***Gannik, Birgitte**, f 3 nov 21 i Kbh (F: arkitekt Algot Lautrup-Larsen og Hjordis Eftersøe). — St 41 Zahle, cand S 52, speciall 64 (anæstesiologi). — Sept 52 vikar kand Slagelse Centralsgh kir afd, jan 53 klinicist Rigshosp, febr 53 turnus Haderslev Sgh, jan 54 kand Bispebjerg Hosp afd E, febr 54 Kbh Kommunehosp afd II, marts-juni 54 Jørgens Sjukh Göteborg psyk afd, aug 54 Hosp Forchammersvej gyn afd, sept 54 Børnehosp Fuglebakken, nov 54 KAS Gentofte afd F, dec 54 Las Ullricehamn, febr 55 KAS Gentofte afd F, april-juli 55 Bispebjerg Hosp afd C, nov 55 sst afd D, dec 55 KAS Gentofte narkoseafd, jan 56 Rigshosp anæst afd, dec 56 Bispebjerg Hosp narkoseafd, juli-nov 58 Las Örebro, jan 59 KAS Gentofte narkoseafd, nov 60 Las Lindesberg kir afd, febr 61 KAS Gentofte afd E, april 61 sst narkoseafd, okt 61 sst afd C, april 62 KAS Glostrup anæst afd, okt 62 Sahlgrenska Sjukh, Göteborg anæst afd, nov-dec 62 Las Västerås anæst afd, jan 63 Nørre Hosp, febr 63 konst överlækar Las Lindesberg anæst afd, maj 63 vikar yngre anæstesiolæge KAS Glostrup, nov 63 Serafimerlas Stockholm anæst afd, juli 69 rsl Blegdamshosp, fra maj 73 privat.

Gantzel, Tage Urban Neergaard, f 1 febr 11 i Gentofte (F: læge Charles Thorvald Paludan G., † 1 jan 39, og Ellen Martha Jenny Neergaard). ~ 14 okt 33 i Ordrup Inge Elisabeth Hatting, f 25 sept 09 i Gladsaxe (F: sognepræst Jens Marius Immanuel H. og Elise Marie Gregoire Hauch). — St 29 Gl Hellerup, cand V 36. — Febr 36 turnus Bispebjerg Hosp afd C og D, febr 37 kand sst afd C, febr 38 assist sst rtg afd, nov 38 rsl Øresundshosp Helsingør, april 39 1'rst sst, nov 42-marts 81



prakt Helsingør. — Okt 44-juli 45 bataillonslæge, tilslf læge Børnegården Helsingør 57, Alderdomshjem Hammershøj Helsingør 62-81, plejehjem Birkebo Helsingør 70-81. — Tidsskr art.

***Garbarsch, Charly**, f 5 jan 35 i Kbh (F: værkfører Itzek G. og Rachel Lea Sloma). ~ 15 nov 59 i Kbh korresp Ruth Rappeport, f 28 juni 39 i Kbh (F: skrædder Pinches R. og Sara Schwarz). — St 54 Efterslægt, cand V 62. — Marts 62 skibslæge ved M/S Umanak, april-juni 62 Underlægeskole, juli 62 vikar kand Dr Louise Børnehosp, aug 62 turnuskand Bispebjerg Hosp afd med afd B, febr 63 sst kir afd D, aug 63 fast kand sst kir afd M, okt 64 rsl Hæren, juni 65 kand Bispebjerg Hosp afd M, sept 65 vidensk assist Kbh Univ med-anat inst A. — Lektor i anat Kbh Univ nov 67. — Vikar rsl Rudolph Bergh Hosp juni-aug 65. — Studierejse USA 69. — Tidsskr art.



Garberg, Kari, f 23 nov 54 i Mysen, Norge (F: disponent Einar G. og postfunktionær Marie Kristine Jensen). — St 73 Kongsvinger Norge, cand S 81 Århus. — I Norge.



***Garbøl, Jørgen**, f 17 dec 47 i Frederiksværk (F: postekspediter Rasmus Alfred G. og Mary G.). ~ 23 aug 69 i Sdr Nørå beskæftiget sesterapeut Karen Vestergård Hansen, f 22 april 48 i Odense (F: chauffør Asgar Vestergård H. og Christa Poulia Andersen). — St 68 Odense, cand V 74 Odense. — Febr 74 rsl Odense Sgh med gastroent afd S, okt 74 rsl Vejle Sgh kir afd, marts 76 rsl Sct Maria Hosp Vejle gyn-obst afd, juni 76 rsl Esbjerg Centralsgh med afd.



***Garcia, Ricardo Sánchez**, f 27 maj 53 i Spanien. — Dansk jus 78. — Maj 77 vikar rsl Odense Sgh rtg afd.

† **Garde, Erik Peter**, f 27 april 1887 i Horsens, † 2 juni 72 på Frdbg (F: dir, cand polyt Georg Daniel G. og Valborg Strandgaard). ~ 1 aug 14 i Hasle Elisabeth Valentinus, f 17 marts 1889 i Struer (F: postmstr Johan Heinrich V. og Juliane Thomsen). — St 05 Metropolitan, cand V 12, embedslægeeks 15, speciall 19 (dermato-venerologi), dr med 37. — Febr-marts 12 rsl Ålborg Amtssgh, maj-juni 12 kand Frdbg Hosp, okt 12 Diakonissstift, aug 13-juli 14 turnus Kbh Kommunehosp afd II og V, aug 14-jan 15 rsl Hæren, juni 15-febr 17 Garnison Sgh dermato-venerol afd, sept 17 rsl Hærens Epidemihosp, dec 17-febr 19 Garnison Sgh dermato-venerol afd, maj-nov 19 konst rsl Frdbg Hosp afd C, fra april 14 prakt Kbh, 20-52 kommlæge. — Assist Frdbg poliklin nov 13-marts 14, kand Kbh Kommunehosp afd VI okt 15-jan 16 og sst afd IV okt 16-april 17, assist Kbh poliklin dermato-venerol afd febr 19-maj 20, skolelæge aug

21-aug 30, læge forsikringsselsk Baltica 15-58. — Studierejser Berlin og Wien 20 (dermatol). Tyskland 28 (forsikringsmed). — Forf af: Studier over Udviklingen af Diabetes mellitus. Med Bidrag til den tidlige Diagnose af Sygdommen (disp 37); Undersøgelser over Sygeligheden blandt Arbejdere i danske Papirfabrikker, 1917; Georg Garde, 1956; tidsskr art. — Medl best Forsikringsselsk Samvirke 28-57, Kom for mindre gode liv 30-58, int kom til studiet af livsforsikringsmed 32-55, best Forsikringslægeres Foren 54-58. — Slægtslitt: Danske patriciske Slægter I, 1891; Erik Garde: Georg Garde, 1956.

*Garde, Eva, f 13 febr 39. — Cand V 70 Århus.

*Garde, Henrik Michael, f 26 marts 47 i Kbh (F: jurist Erik Jacob G. og børnehaveder Helen Weel). ~ 7 febr 70 på Frdbg sygepl Riise-Jørgensen, f 8 april 46 i Kbh (F: arkitekt Niels R.-J. og Bente Sinding). — St 66 Akad Kursus, cand V 75. — Febr 75 AT-läkare Kullbergska Sjukh, Sverige. — Studierejse Schweiz maj-juni 73.



Garde, Karin f 24 marts 38 i Kbh (F: hrs Poul Einar Behrendt-Poulsen og læge Edith Krabbe). ~ 31 maj 58 i Gentofte læge Kjeld G. — St 56 Øregård, cand V 65, speciall 75 (psykiatri). — Marts 65 vikar rsl Diakonissestift med afd C, april 65 sst gyn afd F, juni 65 rsl sst kir afd B, juni 66 De Gamles By, maj 68 Kbh Kommunehosp psyk afd, dec 69 Bispebjerg Hosp neurokir afd, juli 70 vikar rsl sst neuromed afd, jan 71 rsl sst afd E, april 71 kursist sst psyk afd, maj 74 1'rsel Sct Hans Hosp afd C, april 76 forskningsrsl KAS Nordvang, Glostrup, afd P, okt 77 1'rsel Sct Hans Hosp afd C. — Psykiatrisk kons Amtssgh Køge fra okt 75. — Gæstelærer i sexol Kbh Univ fra aug 80. — 1' lægeassistent Justitsmin undersøgelsesklin fra maj 72, till lægeassistent Alko-Amb Forchammersvej, lægeassistent Kbh Komm skolepsyk konsultation okt 73-maj 74. — Tidsskr art om sexol emner. — Slægtslitt (mødrene): Danmarks Adels Årbog, 1928.



Garde, Kjeld Peter, f 3 juli 33 på Frdbg (F: grosserer Poul Adolph G. og sygepl Inge Marie Kabell). ~ 31 maj 58 i Gentofte læge Karin G. — St 53 Frdbg, cand S 61, speciall 71 (intern medicin). — Juli 61 vikar kand Bispebjerg Hosp blodbanken, nov 61 turnus Frdbg Hosp afd B og A, nov 62 Bispebjerg Hosp blodbanken, jan 64 rsl Diakonissestift med afd C, jan 67 Blegdamskosp med-epid afd, jan 68 1'rsel sst, marts 69 Sct Joseph Hosp med afd, maj-okt 70 under orlov rsl Kbh Kommunehosp neurol afd, aug 73 1'rsel Bispebjerg Hosp med afd P, fra nov 75 overl Amtssgh Køge med afd. — Underlægeskole aug 61, rsl Forsvaret dec 62-juli 63, lægeassistent Kbh lungeklin og tub stat juni 74.



Garler, Gunnar Arn, f 16 jan 19 i Glostrup (F: malermstr Jens Peder Thorvald Jensen og Gertrud Marit Jensen) (nvf 44). ~ 1° juli i Glostrup Inge Else Helga Emilie Nielsen, f 17 dec 19 i Kbh (F: hesteopdrætter Jens Peter N. og Anna Nielsen), æ opl 76; 2° 26 aug 77 i Lyckelse, Sverige Enid Gerda Høgh Pedersen, f Thamsen f 27 sept 20 i Esbjerg. — St 38 V Borgerdyd, cand S 45. — 45-46 turnus FAS Frederikssund, juli 46 2'rsel Amtssgh Køge, okt 47 rsl Næstved Centralsgh rtg afd, dec 48 1'rsel Amtssgh Køge, jan 51 prakt Køge, 64 Major rtg afd Tripoli, Libya rtg afd, 65 hospitalschef UNEF-hospital Gaza, senere overl sst rtg afd, 66 konst overlæge Lunds Univ rtg afd, 68 1'rsel Næstved Centralsgh, 70 overlæge Fåborg Sgh rtg afd, fra 79 prakt speciall Kbh. — Kons rtg Ærøskøbing Sgh 70. — Foredr vedr rtg diagn emner. — (FNTM), Canadian Service Medal 65.



*Garmark, Jan Anker, f 28 aug 49. — Cand S 76.

† Garming, Arne Ditlef, f 30 sept 10 på Frdbg, † 24 maj 76 (F: bibliotekar, dr phil Christian Ditlef Nielsen og Elisabeth Henriksen) (nvf 37). ~ 23 dec 36 i Gentofte fysioterapeut Anna Kirstine Sigrd Marie Ankerstjerne, f 4 jan 09 i Randers (F: dir Johan A. og Cornelia Petersen). — St 29 Øregård, cand V 38. — 38-39 turnus Nykøbing FI Centralsgh, 39 prakt Nykøbing FI, jan 48 Hornbæk, okt 58 kand Sct Hans Hosp afd C, fra april 59 privat Hornbæk. — Læge Frederiksborg Amts Optagelsehjem 48-52, Kbh Kommlæreforen Havreholm 48-58, Søværnets Hornbæk Batteri 48-57.



*Garne, Birte Susanne, f 1 dec 49. — Cand S 78.

*Garne, Jens Peter, f 21 febr 49. — Cand S 75.

*Garner, Ella, f 4 marts 46. — Cand V 75.

Garnum, Otto Valdemar, f 18 febr 09 i Kbh (F: maskinmstr Valdemar Nielsen og Marie Christine Alfrida Lundberg) (nvf 29). ~ 4 marts 65 i Kbh sygepl Doris Irene Neave, f 6 okt 20 i England. — St 26 Christianshavn, cand V 34. — Juni-juli, sept og dec 34 vikar kand Radiumstat, jan-marts 35 kand Sundholm Sgh scarlatinaafd, maj 35-jan 36 Radiumstat, juli 35-sept 36 lung læge lægevagt, juli-aug 36 vikar Dansk Dampskibsrederiforen, dec 36-maj 37 turnus Bispebjerg Hosp afd D, sept 37 kand Finseninst kir afd, dec 37 turnus Kbh Kommunehosp afd III, april 38-dec 40 lægevagt, maj 38 till fast kand Sundby Hosp med afd, maj 39 vikar assist Bispebjerg Hosp rtg klin, juni-nov 39 kand Finseninst dermatol afd, fra jan 35 prakt Kbh. — Rsl Søværnet febr 34-marts 38, bedriftslæge Sadolin og Holmblad maj 43-dec 79, læge Samv Menighedsplejers Sygehjem Tårnby 45-71. — Tidsskr art om bedriftslægearbejde og arbejderbeskyttelse. — Med-



stifter og form Dansk Industrimed Selsk 50-69, medstifter og medl best Danske Bedriftslægers Org 56, medl Dadl bedriftslægeudv 50-56 og fra 61, Sundhedsst repr i lægeligt-teknisk fællesudv om alm arbejderbeskyttelse jan 62, medl Finlands Industrimed Fören 57, Com Permanente et Assoc Int pour la Médecine du Travail 57; deltager talrige skandinaviske og int arbejdsmed kongr; præ 4' Nordiske Arbejdsmed Kongr 68. — Æresmedl Dansk Industrimed Selsk 75, Danske Bedriftslægers Org 78; Visiting Prof Dept of Industrial Med and Occupational Diseases, Cairo Univ marts 76.

***Garoche, Gert Grønlund**, f 4 febr 48. — Cand V 74.

***Garsdal, Lene**, f 18 jan 47. — Cand S 73.

***Garsdal, Ole**, f 6 aug 50. — Cand V 80.

***Garsdal, Per**, f 25 maj 53. — Cand V 79.

Garsaae, Birte Warrer, f 22 marts 32 i Helsingør (F: cand jur Jens Kaj Warrer og dameskrædder Valborg Margrethe Nielsen). ~ 25 juli 64 i Gladsaxe fyrkontrollør Bent Macvard G., f 8 jan 32 i Marstal (F: styrmand Arnold Svendsen og Samueline S.). — St 50 Frederiksborg, cand V 61. — Marts 61 vikar kand Silkeborg Centralsgh med afd, aug 61 turnus Sønderborg Sgh, juli 62 vikar kand sst, okt 62 kand Montebello Helsingør, juli 63 2' rsl sst, jan 65 vikar Statshosp Glostrup afd P, marts 65 vikar Montebello Helsingør, april 65 rsl Centralsgh Slagelse med afd, marts 66 sst psyk afd, juli 68 sst kir afd, jan-aug 70 aman Korsør, dec 70 rsl Gigthosp Skælskør, okt 71 1' rsl sst, fra nov 72 skolelæge Korsør. — Medl Boligkom Korsør 70.

***Garval, Tom**, f 8 febr 46. — Cand S 74 Århus.

***Garvang, Ulf**, f 14 juli 52. — Cand S 80 Århus.

***Gasser, Fritz Josef**, f 19 marts 46. — Cand V 75 Århus.

***Gasser, Gunvor Nitzsche**, f 14 april 42. — Cand V 75 Århus.

Gaub, Johannes, f 22 febr 46 i Esbjerg (F: sognepræst Paul Andersen G. og Ingeborg Tolstrup Christensen). — St 65 Ålborg, cand V 72, dr med 79. — Febr 72 rsl Kbh Kommunehosp kir afd I, maj 72 Rigshosp med afd A, dec 72 kandidatstip, senere seniorstip sst, febr 78 rsl sst med afd TA, maj 78 sst med afd A, febr 79 sst fødeafd YB, maj 79 sst med afd A, dec 79 sst epid afd M, sept 80 sst psyk afd O, marts 81 Hvidovre Hosp neuromed afd, sept 81 kursist Rigshosp med afd A, B og P. — Lektor Rigshosp med afd A juni 78-dec 79. — Studierejse Inst for Med Celforskning, Karolinska Inst, Stockholm (kvantitative cytokem metodeproblemer) 72-73, deltager kursus i de for lægevidensk basale fag Kbh Univ 74. — Forf af: Cytofotometrisk bestemmelse af non-histon kerneprotein og DNA i normale og vækststimulerede rotteleverceller (disp 79); tidsskr art om kvantitative cytokem metodeproblemer, leverregeneration hos rotter, vækststimulerede cellers cytokemi, alkohol og levercellers cytokemi, leverregeneration under akut fulminant leversvigt. — Medl reservelægeråd Hvidovre

Hosp 81, medl repr Fayl fra juli 81; deltager 6' Int Congr on Histochemistry and Cytochemistry, Brighton, England aug 80, Int Assoc Study of the Liver 1980 Meeting Chicago, USA nov 80.

Gauguin, Jacques, f 5 aug 42 på Frdbg (F: ing Børge Emile G. og Vibeke Hüttemeier). — St 60 GI Hellerup, cand V 67. — Febr 67 provinslækar Hårleby, Sverige, marts 67 rsl Frdbg Hosp afd K, okt 67 Blegdamshosp med afd, okt 68 vidensk assist Kbh Univ, okt 72 lektor sst, jan 74 aman almen praksis, fra jan kompraksis Brøndby. — Lægekon Brøndby Komm 76-79. — Ekstern lektor i almen med Kbh Univ fra marts 76. — Skolelæge Brøndby Komm fra jan 74. — Form Dansk Selsk for Almen Med 79.

Gaute, Svend Thøger, f 5 jan 21 i Slagelse (F: grosserer Jens Christen G. og fysioterapeut Laura Christine Thøger). ~ 29 april 48 i Svendborg sygepl Ulla Schneekloth, f 9 sept 20 i Kbh (F: politimstr Hans S. og Johanne Louise Charlotte Petersen). — St 49 V Borgerdyd, cand V 48, Fellow of American College of Anesthesia 62, Diplomate of American Board of Anesthesia 64. — Febr 48 turnus Nyborg Sgh, febr 49 kand Ringkøbing Amtssgh, febr 50 rsl sst, aug 51 aman Ejby, aug 52 assist Julianehåb, marts 54 distrlæge Holsteinsborg, sept 54-aug 55 Angmagssalik, juli 56 Intern Washington Hosp USA, juli 57-juli 58 Resident Michigan Hosp, sept 58 Resident Anæst Minnesota Univ, fra okt 61 prakt anæst St Paul, Minnesota, USA.



***Gebel, Povl Erik**, f 10 jan 28 i Gråsten (F: statseks ejendomsmægler Lorenz G. og Natalie Conrad). ~ 16 okt 54 i Århus sygepl Linda Juana Weisberg, f 28 dec 27 i Argentina (F: kok Christian W. og Helga Hansen). — St 48 Sønderborg, cand S 57 Århus. — Aug 57 turnus Sønderborg Sgh, aug 58 årskand sst med afd, maj 59 2' rsl sst, juni 61 1' rsl sst, okt 63 underlækar Östhammar Las Sverige, juli 65 prakt Klipleve, aug 67 vikar överlækar Östhammar Las, febr 68 bitr överlækar Visby Las intern med afd, fra sept 68 bitr överlækar infektionsafd. — Med kons Sct Oluf Mental-sjukh Visby fra okt 70. — Chef Mariahemmet, Visby. — Styresman Östhammar Las aug 67-febr 68, næstform best overlægefören Visby Las fra sept 70.

***Gebuhr, Peter Henrik**, f 26 nov 54. — Cand V 81.

***Geday, Alex Erling**, f 11 maj 35 i Odense (F: filialbest Alex Jacob Andreas G. og Lykke Amalie Knieriem). ~ 27 dec 59 i Nakskov læge Hanne G. — St 53 Odense, cand S 61 Århus, speciall 71 (intern medicin). — Juli 61 vikar årskand Århus Kommunehosp afd G, jan 62 turnus sst afd C og K/L, jan 63 årskand sst afd K, T og L, april 63 kandidatstip sst afd C, maj 64 rsl sst, maj 67 sst afd F, maj 68 universitetsadj professoratet i klinikern Århus Univ, maj 69 rsl Århus Kommunehosp cardiol afd B, marts 70 1' rsl Randers Centralsgh med afd P og M, jan 71 1' rsl Århus Kommunehosp afd C. — Underviser i intern med Århus Kommunehosp febr-marts 71, lektor sst fra april 71. — Tidsskr art. — Guldmedalje Århus Univ 64.

***Geday, Inger Hanne**, f 18 marts 37 i Lemvig (F: læge Svend Løchte, † 28 nov 60, og Kate Ellen Gericke). ~ 27 dec 59 i Nakskov læge Erling G. — St 55 Nakskov, cand V 63 Århus, speciall 74 (medicinske lungesygdomme). — Marts-dec 63 vikar turnuskand Århus Kommunehosp afd C, sept 64 rsl sst thoraxmed afd B, okt 68 vikar rsl sst kir afd, maj 69 1' rsl sst thoraxmed afd B, sept 70-aug 71 kursist Århus Amtssgh med afd, nov 71 rsl sst rtg afd.



Gede, Carl Erik, f 4 nov 19 på Frdbg (F: revisionschef Christian Wilhelm G. og Caroline Jakobsen). ~ 16 maj 46 i Kbh Lissen Rohde, f 3 jan 25 i Kbh (F: arkitekt Aage R. og Johanne Jakobsen). — St 37 Metropolitan, cand V 45, — Febr 45-febr 46 turnus Kbh Kommunehosp afd II og V, dec 46-sept 76 prakt Sorgenfri.

***Geerdson, Jan Pico**, f 9 maj 46 i Hellerup (F: overskibsinsp Dan Mark G. og Karla Jørgensen). ~ 18 april 68 på Frdbg lærerstudierende Anett Hagerup Nielsen, f 15 dec 47 på Frdbg (F: dir Svend Åge N. og Ruth Hagerup Andersen). — St 65 Ahms Kursus, cand V 72. — Febr 72 vikar rsl Rigshosp afd NK, april 72 rsl KAS Gentofte gyn-obst afd, jan 73 Svendborg Sgh kir afd, juni 74 KAS Glostrup afd D.



† **Geert-Jørgensen, Einar Emanuel**, f 9 april 1898 i Søby, Ærø, † 9 okt 77 (F: sognepræst Anders G.-J. og Anna Mortensen). ~ 4 aug 25 i Kbh Ellen Mary Louise Alskov, f 14 jan 1896 i Kbh (F: rentier Ferdinand Bernstorff Petersen og Johanne Sofie Frederikke Jørgensen). — St 17 Århus, cand V 25, speciall 32 (neurologi), 45 (psykiatri), dr med 35. — Marts 25 kand Sct Hans Hosp, nov 25 Alm Hosp, jan 27 Balder Hosp, okt 27 Rigshosp afd H, jan-juli 28 Øresundshosp med afd, sept 28 turnus Rigshosp afd B og C, sept 28 till assist sst neurol poliklin, friv assist 7 mdr, sept 29 kand Kbh Kommunehosp neurol afd, okt 30 Rigshosp neurol afd og poliklin, april 31 fast kand sst, febr 32 klin assist sst, sept 32-jan 33 till kand Sct Hans Hosp, april 33 1' rsl Kbh Kommunehosp neurol afd, okt 36-jan 42 overl Hareskov Kuranstalt, aug 42 2' rsl Kbh Kommunehosp psyk afd, dec 42 1' rsl sst, juli 45 leder psyk poliklin sst, nov 48 overl sst, jan 50-april 68 overl Frdbg Hosp afd D. — Prakt speciall Kbh fra jan 33. — Studierejser Madrid 32, USA 47, Wien 49, Holland 60, Tyskland 60, 61 og 62, Schweiz 61, Rusland 63. — Forf af: Bidrag til Rygmærksvulsternes Klinik (disp 35); Hverdagsproblemer og Sindslidelser, 1956; Overlæge Einar Geert-Jørgensen i Krydsforhør, 1960; Sindssund - Sindslidende, 1963; afhandl om psyk og mentalhyg emner i populærvidensk værker; tidskr art om neurol og psyk emner. — Medl repr Fayl 28-34, best 30, Dadl specialistudv 31-34, Undervisningsmin udv til nyordning af tandlægeuddannelsen 32, medl best Danske Nervelægers Org 34, repr Kbh Lgf 35, Dadl overvoldgiftret 42, form Dansk Neurol Selsk 45-48, form Landsforen af Ungdomsklubber i Danmark 45-47, præ 47-49, medl forretningsudv Landsforen for Mentalhyg 47-51, medl repr Koføeds Skole 52, form Dansk Psyk Selsk 62, medl repr De Samvirkende Omsorgs-Klubber i Danmark 69; vicepræs Nordisk Psyk Kongr 62; medl Europ Med Soc for Psychoanalytic Therapy 66. — Æresmedl The Amer Med Assoc 47; Alfa Omega Alfa, The Honorary Med Soc 47; Festskrift til Einar Geert-Jørgensen den 9 april 1958 fra venner og kolleger, 1958. — R 68.

***Geertinger, Preben**, f 3 febr 23 i Kbh. — St 43 Akad kursus, cand V 56, speciall 68 (patologisk anatomi og histologi), dr med 66. — 56 ansat Falkenberg Las samt provinsiallækare, Sverige, sept 59 vidensk assist Kbh Univ retsmed inst, juni 62 rsl Bispebjerg Hosp patol inst, sept 64 forst retsmed inst, Umeå Univ, Sverige, juli 66 forst retsmed inst Göteborg, juni 70 vidensk assist Kbh Univ retsmed inst. — Sekr Retslægerådet fra jan 72, censor i patol anat Kbh Univ fra jan 72. — Forf af: Pludselig uventet spædbarnsdød i København (disp 66); Sudden death in infancy, USA 1968; Muerte subita en el lactane, Barcelona 1971; tidskr art om retsmed spørgsmål og om komplements betydning i arteriosclerosens genese, talrige art om pludselig uventet spædbarnsdød, specialt om relationen til thymus og parathyreoidea.



***Geertsen, Jens Christian**, f 17 okt 51. — Cand S 76 Århus.

***Gefke, Kaj**, f 7 juni 47 i Sønderborg (F: murermrstr Hans Peter Møller og sparekasselifant Margrethe Andersen Gefke) (nvf 73). ~ 15 dec 73 i Helsingør stud mag Lisbeth Hvidbjerg Andersen, f 24 marts 48 i Hillerød (F: mejerierjer Frits A. og Ida Hansen). — St 66 Sønderborg, cand S 73. — E 73 vikariater, jan 74 i Sverige.



***Gehlsøj, Hans Carsten Sofus**, f 12 juni 23 i Kbh (F: viceskoleinsp Kristen G. og lærer Anna Elisabeth Nielsen). ~ 9 maj 47 i Kbh fysioterapeut Anne-Marie Kjær, f 27 juni 25 i Kbh (F: arkitekt Svend Jørgen K. og Martha Frida Marie Emilie Hannes). — St 42 Efterslægt, cand S 50, embedslægeeks 58. — Aug 50 vikar Varde Sgh og praksisvikar, okt 50 vikar årskand Finseinst kir afd for tub, jan 51 turnus Frdbg Hosp afd A og B, jan 52 årskand sst, dec 51 vikar årskand sst afd A, jan 52 årskand sst, till rsl Hæren 4 mdr, maj 53 vikar årskand og narkoselæge Frdbg Hosp afd A, sept 53 aman Frdbg, fra jan 54 prakt Frdbg. — Læge Vestre Hosp og Kbh fængsler febr 55-sept 60 og vikar skolelæge Frdbg maj-juni 55 og april-maj 56. — Tidskr art.

***Gehlsøj, Kirsten Elisabeth**, f 10 april 48. — Cand S 75.

***Gehlsøj, Søren Kristian**, f 16 sept 53. — Cand S 79.

***Geill, Torben**, f 14 aug 1896 i Vejby, Risskov (F: overl, dr med Peter Christian Frederik G., † 3 april 38, og Julie Vilhelmine Linnemann Malmberg). ~ 14 juli 26 i Wien Luise Christine Haberda, f 12 maj 06 i Wien (F: prof retsmed, dr med Albin H. og Rosa Wecht). — St 14 Viborg, cand S 21, speciall 31 (intern medicin, hjerte-, nyre- og stofkiftesygdomme), dr med 28. — Sept 21-jan 22 kand Statshosp, Viborg, marts-april 22 konst kand Århus Amtssgh, juni 22 kand Sct Hans Hosp, marts 23 konst 2' rsl Statshosp Viborg, okt 23-febr 24 skibslæge ØK, april 24-marts 25 turnus Rigshosp afd A og C, sept 25 kand sst afd H, april 26-marts 28 2' rsl sst afd A, 27-28 friv assist sst neurol poliklin, juni 28 assist sst med poliklin, febr 31 1' rsl Bispebjerg Hosp afd C, jan 36 Alm Hosp, maj 36-66 overl De Gamles By. — Assist læge IR dec 31, medl fra 36, tilf

Retslægerådet spiritussager 46-59. — Studierejser Wien (retsmed) 23, Wien (retsmed og proteinkemi) og Paris (hjertesyg) 28-29, Wien (intern med) årlig 30-34, USA (geront) 49, 51, 56, 57, 60, 64 og 69. — Forf af: Om Albumin og Globulin i Serum og Urin. Specielt med henblik på Udsaltningsforhold (disp 28); Vejledning i Patientundersøgelser ved intern-medicinske Sygdomme, 1939; Aldersdomsproblemer, 1965; medforf af: Geriatri (s m S. Eckerström), 1955; medarb: Medicinske Tal (red af Knud Secher), 1934, Haandbog i Livsforholdsmedicin (red af Bj. Drachmann og Knud Secher), 1937; omredigering af: Vejledning i Undersøgelse af Brystorganerne (J. Liisberg og Fr. Lützhöft), 7 udg 1937, 8 udg 1946; tidsskr art om nyre, hjerte- og leversyg samt med hist. — Medl repr Kbh Lgf 35-45, best 35-39, medl hovedbest Rigsforen til Bekæmp af de Rheumatiske Sygd 38-56, sammes forretningsudv 47-56, medl Dadl overvoldgiftsret fra 42, medl best Med Selsk Kbh 45, Dansk Selsk for Teor og Anvendt Terapi 45, form 46, medl best Dansk Med Selsk 47, Dansk Selsk for Giftforsk 47, form Dansk Geront Selsk 49, medl best Dansk Selsk for Intern Med 51; medl best Nordisk Foren for Indvortes Med 51; vicepræs Int Assoc of Gerontology 51, præs 63; korresp med Amer Nat Com on the Aging. — Æresmedl Sociedad Argentina de Gerontologia y Geriatria, Societa Italiana di Gerontologia e Geriatria, Dansk Geront Selsk, Svenska Med-historiska Sällskapet. — R 55, R' 66.

Geisler, Anna Tvede, f 8 okt 30 i Kbh (F: læge Asbjørn G. og sygepl Hedvig Marie Pedersen). — St 48 Ålborg, hospitalslaboranteks 56, cand V 62. — Marts 62 vikar kand FAS Frederiksværk, juli 62 turnus Militærhosp, juli 63 vikar kand Blegdamshosp epid afd, sept 63 2'rsl Bispebjerg Hosp afd P, okt 65 vikar 1'rsl sst, nov 66 vikar rsl Børnehosp Fuglebakken, febr 67 vikar rsl Finseninst dermatol afd, marts 67 KAS Gentofte øreafd, maj 67 rsl Øresundshosp gyn-obst afd, fra febr 68 prakt Lyngby. — Praksisvikar Fredensborg marts-april 63, tilslf læge børnehaven Nyelandsvej 62-76, børnehaven Bytoften 68-76, vikar vagtlæge Søllerød maj-okt 63, lægevagt Kbh jan-juni 69. — Slægtsliit: Viggo Piper: Slægten Tvede's Stamtavle, 1929.



Geisler, Arne, f 6 aug 29 i Kbh. ~ 7 maj 60 i Viborg Aase Mygind Eiler, f 6 jan 35 i Viborg. — St 48 Efterslægt, cand V 59, speciall 71 (psykiatri). — Febr 59 vikar turnuskand Sundby Hosp kir afd, maj 59 vikar kand KAS Gentofte gyn afd, juli 59 turnus Rigshosp afd B og D, juni 60 fast kand Odense Amts og Bys Sgh afd A og K, april 61 2'rsl Jysk Nervesan Vejleford, febr 64 rsl Horsens Sgh med afd, jan 65 Vejle Sgh psyk afd, jan 66 sst neurol afd, april 67 sst psyk afd, jan 68 1'rsl sst, juli 68 kursist Statshosp Risskov, aug 69 1'rsl sst psykofarmakol inst, aug 72 1'rsl Rigshosp afd O, fra nov 73 lektor Kbh Univ farmakol inst. — Kons i psyk Marselisborg Hosp fra dec 69. — Assit klin for alkohollidende Statshosp Risskov dec 69-nov 70, prakt speciall fra 72. — Studierejse London 68, Oslo 70, Stockholm 71, Sheffield og London 71, Cambridge 77, New York, Washington og Philadelphia 79 (Lithiums indflydelse på cykliske nukleotider). — Tidsskr art om psykofarmakol emner, biol psyk og cykliske nukleotider, fordrag om depressioner og medikamentel behandl heraf. — Deltager i kongr vedr farmakol, cykliske nukleotider og biol psyk.



Geisler, Asbjørn Levin Tvede, f 5 okt 01 på Frdbg (F: organist Christian Peder Vilhelm G. og Anna Tvede). ~ 5 okt 29 i Søllerød Hedvig Marie Pedersen, f 16 nov 1899 i Kbh (F: oversergent Lars P. og Else Marie Eriksen). — St 20 efterslægt, cand S 27. — Aug 27 rsl Frederikshavn Sgh, sept 29 kand Bispebjerg Hosp afd D, febr 30 ekstraord turnusbevis, febr 30 kand Rigshosp neurol afd, aug 30 surnum kand sst fødeafd A, okt 30 aman, juli 31 prakt Ålborg, april 44 ekstraunderlækar Kystsan Apelviken Varberg, Sverige, dec 44 læge allierede flygtninge, febr 45 ekstra underlækar Kystsan Apelviken, april 45 bataillonslæge Danske Brigade, 53 læge Sæmvrkende Menighedsplejers hjem for kronisk syge Ålborg, febr 60 prakt Fredensborg, okt 64-maj 75 Gentofte, privat Charlottenlund. — Jernbanelæge 31. — Repr Understøttelsesforen for Danske Lægers Trængende Enker og Forældrelose Børn 42, medl best Ålborg Lkf 45, næstform 46-50, form 50-56. — Slægtsliit (mødrene): Viggo Piper: Slægten Tvede's Stamtavle, 1929.



Geisler, Christian Hartmann, f 2 juni 46 i Kbh (F: dir Frede Hartmann Olsen og arkitekt Karen Fanny Tvede Geisler) (nvf 67). ~ 17 okt 69 i Gentofte jordemoder Hanne Hertz, f 28 aug 45 på Frdbg (F: dir, cand act Finn H. og Dorrit Polack). — St 65 Akad Kursus, cand V 75. — Febr 75 rsl Rigshosp pæd afd, marts 75 Kbh Kommunehosp kir afd I, sept 75 Rigshosp børnekir afd, april 76 Kbh Kommunehosp med afd III, jan 77 Finsensinst med afd, marts 80 1'rsl sst. — Rsl Hvidovre Hosp gyn-obst afd juni-aug 79, KAS Nordvang Glostrup afd R juli-sept 80. — Deltager Scantion kursus i cancerkemoterapi jan 76. — Tidsskr art og foredrag om blodsygd og cancerkemoterapi. — Slægtsliit (mødrene): Viggo Piper: Slægten Tvede, 1929.



***Geisler, Jørgen Tvede**, f 26 jan 25 i Kbh (F: cellist Aksel Emil Tvede G. og Gudrun Stefania Thomsen). ~ 28 jan 50 på Frdbg Gerd Lilly Elisabeth Hansen, f 21 juni 24 i Kgs Lyngby (F: murerstr Albert H. og Hedvig Hansen). — St 43 Sct Jørgen, cand V 54. — Marts 54 turnus Frdbg Hosp, marts 55 vikar Sct Maria Hosp Vejle, april - aug 55 kand Bispebjerg Hosp psyk afd, dec 55 praksisvikar, febr 56 kand Sønderbro Hosp, april 56 vikar Frdbg Hosp afd N, maj 56 kand Bispebjerg Hosp neurokir afd, aug 56 rsl Hæren, april 57 kand Sct Hans Hosp afd C, maj-nov 58 Rudolf Bergh Hosp, febr 59 kand og fud 2'rsl Sct Joseph Hosp med afd, febr 61 2'rsl Sygek Org Lab, fra okt 62 prakt Kbh.

***Geismar, Line Aarvig**, f 24 sept 39. — Cand S 74.

Geismar, Peter, f 28 april 40. — Cand S 66.

Geiwitz, Judith, f 30 sept 41 i Detroit, Michigan USA (F: læge L.P. Haeefe og sygepl Jane Gregory). — Cand mag 64 Michigan, cand S 81 Odense. — Juli 81 Residency in Diagnostic Radiology State Univ of New York Upstate Med Center.



Gejlag  **Svend Ebert**, f 7 sept 05 i Stensballe (F: forf, lærer Anthon Jacobsen G. og Sgra Kathrina Christiansen). ~ 14 aug 36 i Brørup Carla Welling, f 11 maj 12 i Brørup (F: overassistent DSB Jens August W. og Petrea Nelson). — St 24 Horsens, cand V 34. — Febr 34 kand Horsens Sgh, marts 35 rsl Brørup Sgh, febr 36 vikar, sept 36-dec 70 prakt Frederikssund, privat sst. — Rsl Hæren 35, konst kredslæge Jægerspris Lgk febr-marts 42 og marts-juni 43, sanitetslæge Luftværnet 42, overl forstærkningen marts 46, Hæren aug 46. — Medl centraludv, sygek udv 54, medl best Frederikssund Børneasyll 44. — R 67.

Gellert, Christian, f 25 febr 17 i Vejle (F: købmand Knud Laursen G. og Ane Andersen). ~ 1^o 30 nov 47 i Kolding kontorassistent Eva Betty Agnethe Jensen, f 2 dec 24 i Kolding, † 12 febr 48 i Esbjerg (F: købmand Arnold J. og Johanne Jansen); 2^o 14 marts 52 i Odder socialrådg Bente Ellinor Nidam Jensen, f 11 marts 21 i Struer (F: remisearbejder Aage Nidam J. og Kirstine Pedersen). — St 42 Århus, cand V 52, speciall 58 (intern medicin). — Febr 52 turnus Odder Sgh, febr 53 vikar turnuskand sst, april 53 kand Statshosp Nykøbing Sj, juli 53 Esbjerg Centralsgh med afd, nov 53 1^orsl sst, april 56 halvårskand KAS Gentoft børneafd, juli 56 årskand sst, jan 57 1^orsl Thisted Sgh med afd, juni 58 Ålborg Kommunehosp med afd, marts 59 prakt Nørresundby, okt 69 1^orsl Forsorgscentret for Fyn, Nyborg, april 71 tilsf læge plejehjem i Odense, fra jan 80 sessionslæge. — Underviser i med sygd Esbjerg Sygeplejeskole nov 53-juni 56, Thisted Sygeplejeskole jan 57-maj 58, Ålborg Sygeplejeskole juni 58-febr 59. — Tilsf læge plejehjem i Odense okt 69-marts 71, sessionslæge på Fyn sept 76-febr 79. — Form Foren af Sessionslæger fra jan 80, medl repr FAS fra jan 80, sammes militærlægeudv fra jan 80, sammes koordinerende overenskomstudv fra april 81; medl best plejehjem Dania, Odense.

***Genefke, Henrik**, f 8 marts 49. — Cand S 77 Århus.

***Genefke, Inge Kemp**, f 6 juli 38 i Kbh (F: overing, cand polyt Regnar Thorvald G. og Helen Rode Dornonville de la Cour). ~ 9 juli 65 i Kbh lektor, dr theol Torben Peter Kemp, f 24 jan 37 i Vindum (F: sognepræst Svend Carl K. og Birgitte Augusta Götzsche). — St 56 Frdbg, cand V 65. — 65-69 vidensk arbejde i Strasbourg, Paris, München samt kortere studieophold i Schweiz og Italien, maj 68-maj 71 kandidatstip, juli 69 Kbh Univ farmakol inst, maj 71 vidensk assist sst, maj 73 rsl Frdbg Hosp medl afd E. — Deltager kursus i med og teknisk biokem Strasbourg Univ 66. — Tidsskr art. — Medl best Amnesty Int danske afd. — Slægtslitt (mødrene): L. F. la Cour: Slægten la Cour (Dornonville de la Cour), 1917.



Geneser, Finn Alex, f 26 nov 37 i Horsens (F: revisor Fritz Jensen og Dagny Esther Geneser) (nfv 76). ~ 25 juni på Djursland lærer Eva Juel Jensen, f 6 maj 42 i Pindstrup (F: savskærer Harry Preben Juel J. og Christa Søndergaard). — St 57 Århus, cand S 65 Århus, dr med 75 Århus. — Juli 65 vikar rsl Århus Amtssgh med afd, aug 65 Underlægeskole, nov 65 rsl Århus Kommunehosp med afd C, jan 67 klin assist Århus Univ, Århus Kommunehosp med afd C, marts-okt 67 till rsl



Forsvaret, juni 68 aman Århus Univ anat inst B, juni 70 fung afdelingsleder sst, fra jan 72 afdelingsleder sst. — Lektor i anat Århus Univ fra jan 69. — Censor i anat Odense Univ fra juni 73. — Studierejse Katholieke Univ anat inst, Nejmegen, Holland jan 71 (identifikation af hjerneområder hos reptilia), Inst of Animal Physiology, Braham, Cambridge, England 75 (histokemi af AChE, cholinacetylasen og MAO på hjernevæv). — Forf af: Histochemical studies on hippocampal region of the guinea pig (disp 75), Histologi, 1981; art om histokem undersøgelser af hippocampusregionen og amygdala. — Medl det med studienævnet Århus Univ nov 71-jan 73, herunder medl en lang række udv og kom vedr lægeuddannelsen; deltager i en lang række kongr vedr anat neuroanat, og neurohistokemi. — Guldmedalje Århus Univ (intern med) 68.

***Geneser, Jan**, f 24 juni 45. — Cand S 71.

***Geneser, Palle**, f 10 juli 47. — Cand V 74.

Genner, Jørgen Pedersen, f 18 aug 39 i Kbh (F: overl, dr med Peder Viggo Pedersen G., † 13 sept 44, og sygepl Karen Sørensen). — St 58 Sct Jørgen, cand S 64, speciall 80 (patologisk anatomi og histologi). — Jan 65 turnus Sundby Hosp, 66 vidensk assist Kbh Univ inst for med mikrobiologi, 71 rsl Finseninst dermatol afd, jan 72 historiograf Med Selsk Kbh, aug 72 rsl Finsensinst patol afd, april 76 vikar lektor Kbh Univ inst for med mikrobiol, dec 77 rsl Rigshosp patol anat inst, juni 78 1^orsl sst. — Lægekons Medicinsk-historisk Museum, Kbh juli 64-juli 73. — Underviser i med mikrobiol Kbh Univ 66-70, 76-77 og 79-81, klinisk lektor i patol anat, underviser i med mikrobiol, spec klin virol ved postgraduate efteruddannelseskurser og på uddannelseskurser for speciallæger i dermatol og patol anat. — Forf af: The Medical Society of Copenhagen 1772-1972, 1972; tidsskr art om klin og teor virol, patol anat og med hist. — Medl best Dansk Med Hist Selsk 65-72.

Gensmann, Bodil Kathrine Eg, f 1 okt 47 i Herning (F: fabr Mads Eg Damgaard og Edith Krogh). ~ 29 maj 71 i Krogsbølle læge Morten G. — St 66 Odense, cand S 74. — Juni 74 AT-läkare Lund Las, Sverige, 76 distrläkare Kävlinge, jan 77 Svendborg Sgh rig afd, dec 77 1^orsl sst, fra maj 78 prakt Herning.



Gensmann, Morten, f 12 febr 47 i Odense (F: studielektor Poul Børge G. og Astrid Mortensen). ~ 29 maj 71 i Krogsbølle læge Bodil Eg G. — St 66 Odense, cand S 74 Århus, svensk jus 76. — S 74 AT-läkare Lund Las, Sverige, prakt Kävlinge, 77 rsl Forsvaret, 78 rsl Herning Centralsgh kir afd, fra juli 78 prakt Hammerum. — Kons Hammerum Børnehjem fra 78. — Hjemmehjælperunderv Ringkøbing amt 78-80.



Genster, Helge Gotfred, f 24 maj 32 i Rungsted (F: skibsned Jens Gotfred Jensen og Anna Lotz) (nvf 54). ~ 8 febr 58 i Haderslev korresp Hanne Grethe Arkl, f 1 marts 34 på Frdbg (F: civiling, konsul Ove A. og Ellen Margrethe Hessellund). — St 50 Århus, cand V 58 Århus, speciall 67 (kirurgi), 72 (urologi). — Febr 58 turnus Silkeborg Centralsgh, febr 59 årskand Odense Amts og Bys Sgh rtg afd, dec 59 sst afd A og K, dec 61



Sønderborg Sgh gyn-obst afd, febr 63 yngre narkoselæge sst, sept 63 2' rsl sst kir afd, marts 65 1' rsl sst, maj 66 klin assist i kir Århus Univ, nov 66 rsl Århus Kommunehosp kir afd E, K, L og T, febr 68 Research Fellow and Resident in Urology, Veterans Administration Hosp and Univ of Wisconsin, School of Med, Madison, Wisconsin, USA, dec 68 rsl Århus Kommunehosp kir afd E, K, L og T, febr 70 1' rsl sst urol afd K, dec 75 overl sst, fra okt 78 overl Sønderborg Sgh parenchym-kir afd K. — Underviser i kir Århus Univ marts 69, lektor i kir sst fra febr 76. — Rsl Hæren aug 60-marts 61, assist Århus Kommunehosp kir afd L dialyseafsnit aug 66-nov 67. — Studierejser London 70 og 74, USA 72. — Tidsskr art om kir og urol emer. — Medl repr Fayl 61-66, repr Lkf for Århus Amt fra jan 72, det lægevidensk fakultetsråd Århus Univ fra jan 71, medl best Dansk Urol Selsk 74-78; medl præsidiat Nordisk Urol Foren fra 77; deltager i kongr Amer Urol Assoc 68, 72, 77, Amer Cancer Soc 73, Société Int d'Urologie 73, British Assoc of Urological Surgeons 76, 80, Deutsche Gesellschaft für Urologie 77, 78. — Prize-Winning essay at the Amer Urol Assoc Annual Contest for Clinical Research 69; gæsteforelæser Univ of Wisconsin, Madison, USA 72 og 77, Justus-Liebig Univ, Tyskland 77. — Slægtslitt (mødrene): Albert E. Rønne: Slægten Rønne, 1905.

Georg, Johan Steen, f 1 dec 16 i Hørsholm (F: kommunaldir Carl G. og Kirsten Friis). ~ 15 nov 47 i Kbh Birte Marie Strigel (F: tømrermstr Georg Strigel Nielsen og Marie Louise Holmer). — St 35 Sortedam, cand S 43, speciall 54 (intern medicin, lungesygdomme), 67 (klinisk fysiologi), dr med 52. — Okt 43-sept 44 turnus Rigshosp afd A og C, aug 45 kand Øresundshosp, april 46 Kbh Kommunehosp afd VII, dec 46 klin assist Rigshosp afd A, sept 49 årskand og vikar 2' rsl sst, nov 50 årskand Blegdamskosp epid afd, sept 51 2' rsl Rigshosp afd A, sept 54 1' rsl sst med afd B, fra april 59 overl sst. — Lektor i klin med Kbh Univ fra jan 63. — Assist læge Direk for Ulykkesforsikr nov 55, beskikket medl Statens udv for vidensk og tekn information og dokumentation 70. — Studierejser Holland 51, Schweiz 52, England 53, 58, 62, USA 57. — Forf af: Kliniske lungefunktionsundersøgelser (disp 52); medforf af: Medicinsk Kompendium (lungesygd) fra 55, Basisbog i medicin og kirurgi (lungesygd); medred af: Eur J Respir Dis. — Form Dansk Pneumol Selsk 73-79. — Tildelt Christian Bohrs mindelegat 67.



***Georgsen, Jørgen**, f 8 juni 56. — Cand S 81 Odense.

Geppel, Sofie, f 15 juni 04 i Fakse (F: cand pharm Carl Georg G. og distriktsjordemoder Bodil Kristine Jørgensen). — St 24 Nykøbing Fl, cand S 34. — Sept 34 amok, okt 34 fast kand Statshosp Middelfart, jan 35 turnus Centralsgh Holbæk, jan 36 kand sst, maj 36 KAS Gentofte med afd, nov 36 vikar, jan 37-juli 38 kand Amtssgh Naskov, sept 38-juli 70 prakt Nykøbing Fl, privat sst.



Gedes, Bo, f 19 marts 34 i Fredericia (F: læge Jens Ulrik G. og Ebba Guldberg). ~ 22 febr 58 i Præsto sygepl Ebba Anne-Marie Larsen, f 6 april 35 i Præsto (F: blikkenslagermstr Hans Jakob L. og Karen Marie Rasmine Hansen). — St 52 Fredericia, cand V 60. — Aug 56 vikar Spangsbjerg San, april-juni 57 Borås psyk klin, Sverige, sept 57-jan 58 Amtssgh Stege, maj-aug 58 Kbh Kommunehosp afd I, sept 58-jan 59 reumatikersjukh Spenshult, juni 59 Militærhosp hudafd, juli-aug 59 Rigshosp fødeafd A, febr 60 vikar kand Kbh Kommunehosp afd VII, marts 60 De Gamles By, juni 60 turnus Kbh Kommunehosp afd III og I, juni 61 kand De Gamles By, aug 62 rsl Søværnet, april 63 kand De Gamles By, juli 63 Frdbg Hosp afd F og fødeafd, fra juli 64 prakt Albertslund. — Lægevagt Hvidovre-Rødovre fra okt 61, tilslf læge plejehjem Arendse fra nov 64. — Slægtslitt: Slægten Gedes, 1954.



***Gedes, Bo**, f 12 febr 55. — Cand S 81.

† **Gedes, Frits**, f 27 sept 34 i Århus. † 27 jan 69 (F: læge Niels Christian G. og Elna Henriette Marie Koch). ~ 8 febr 58 i Fredericia lægeskr Ytt, f Gedes, f 21 jan 31 i Fredericia (F: læge Jens Ulrik G. og Ebba Guldberg). — St 53 Århus, cand S 61 Århus. — Marts-juni 58 vikar Abenrå Sgh, maj-aug 59 Frösö Sjukh, sept-dec 59 Marselisborg Hosp med-epid afd, maj-aug 60 Brovst Sgh, nov 61 turnus Viborg Sgh, nov 62 2' rsl Abenrå Sgh, maj 63 kand Århus Kommunehosp anæst afd, fra aug 65 rsl sst afd M. — Distrlæge Hjemmeværnsregion III nov 62. — Medl repr Fayl 62-63. — Slægtslitt: Slægten Gedes, 1954.

***Gedes, Ib**, f 23 april 16 i Fredericia (F: læge Jens Ulrik G. og Ebba Guldberg). ~ 26 marts 40 i Kbh Inge Merete Hasle, f 7 febr 20 i Skjødstrup (F: læge Frederik H., † 18 nov 62, og Dagmar Louise Petersen). — St 34 Fredericia, cand S 43. — Juli 43 turnus Brovst Sgh, juli 44 aman Fjerritslev, fra marts 45 prakt Fredericia. — Rsl Hæren sept 46. — Slægtslitt: Slægten Gedes, 1954.

† **Gedes, Jens Ulrik**, f 26 marts 1886 på Løvballegård, Løsning, † 8 aug 75 i Spanien (F: proprietær Frits Johannes Konstantin G. og Johanne Cecilie Andreasen). ~ 7 febr 14 i Horsens Ebba Guldberg, f 24 sept 1893 i Horsens (F: overl Carl Frederik G., † 3 febr 19, og Dagmar Marie Sommer). — St 06 Horsens, cand S 12. — Okt 12 kand Alm Hosp, maj 13 i udlandet, juni 13 rsl Horsens Sgh, april 14 kand Blegdamskosp, juli 14 turnus Kbh Kommunehosp, maj 15-74 prakt Fredericia, privat Spanien. — Læge Kgl Døvtummeinst 27. — Medl repr Dadl 21-23, værgeråd 25. — Slægtslitt: Slægten Gedes, 1954.

*Gerdes, Jesper, f 12 juni 50. — Cand S 76.

*Gerdes, Jess, f 3 marts 29 i Fredericia (F: læge Jens Ulrik G. og Ebba Guldberg). ~ 2 april 53 i Kbh Ellen Antonsen, f 17 juli 33 i Fredericia (F: dommerfuldmægtig Axel Christian A. og Tora Conradine Henriette Andersen). — St 48 Fredericia, cand V 57. — Febr 57 vikar Nørre Hosp og Slagelse Centralsgh, marts 57 Bispebjerg Hosp afd C, juni 57 turnus sst afd C og D, aug 57 Bispebjerg Hosp afd C, sept 57 sst afd D, febr 58 fast kand Kbh Kommune hosp afd I, sept 58 Underlægeskole, dec 58 fast kand Kbh Kommune hosp afd I, febr 59 rsl Forsvaret, maj 57-sept 59 lægevagtslæge Kbh, okt 59 distr læge Julianehåb, fra jan 67 prakt Fredericia. — Kand Statshosp Sønderborg gyn-obst afd juni 57, maj 57-sept 59 lægevagt Kbh. — Tidsskr art. — Medl best Grønlands Lkf 62, form 64-66. — Slægtslitt: Slægten Gerdes, 1954.

*Gerdes, Jørn, f 14 febr 24 i Fredericia (F: læge Jens Ulrik G. og Ebba Guldberg). ~ 17 aug 46 i Fredericia defektrice Helen Emilie Krintel, f 31 aug 24 i Nordby, Fanø (F: styrmand Herluf K. og Ingeborg Lauridsen). — St 42 Fredericia, cand V 50. — Febr 50 vikar kand Gram Sgh, april 50 turnus Kbh Kommune hosp afd III og V, maj 52 kand Sct Elisabeth Hosp kir afd, nov 52 sst med afd, maj 53 kand Kbh Kommune hosp afd I, maj 54 sst narkoseafd, okt 54-okt 55 kand og vikar 2' rsl Rigshosp fødeafd B, jan-marts 56 vikar kand Blegdamshosp med epid afd, fra okt 56 prakt Fredericia. — Underlæge Søværnet april 50, rsl sst juni 51-juni 53. — Slægtslitt: Slægten Gerdes, 1954.

† Gerdes, Niels Christian, f 17 maj 1889 på Løvballgård, Lösning, † 15 marts 68 i Skåde Bakker (F: proprietær Frits Johannes Konstantin G. og Johanne Cecilie Andreasen). ~ 3 juli 19 i Århus Elna Henriette Marie Koch, f 3 sept 1891 på St Østerhåb, Hatting (F: forpagter Johan Heinrich Theodor K. og Kirsten Hansen). — St 09 Horsens, cand S 17. — Juni 17 rsl Hæren, juli 18 turnus Århus Kommune hosp, juli 19 prakt Århus, fra jan 62 privat Skåde Bakker, Højbjerg. — Læge livsforsikrings selsk Jylland 27, Århus Komm Forsørgelsesvæsen Sygeafd og Børneoptagelses-hjem 28. — Deltager fortsættelseskurser Wien 38. — Slægtslitt: Slægten Gerdes, 1954.

*Gerdes, Nils, f 14 juni 47. — Cand S 73.

Gerdes, Steen, f 10 nov 20 i Fredericia (F: læge Jens Ulrik G. og Ebba Guldberg). ~ 26 dec 43 i Fredericia Inge Lise Jørgensen, f 9 aug 23 i Fredericia (F: kørelærer Mads Marinus J. og Carla Christense Berthelsen). — St 38 Fredericia, cand S 46. — Okt 46 turnus Bispebjerg Hosp afd C og A, sept 47 kand sst afd A, 49-79 prakt Fredericia. — Lægekons Fredericia Komm fra marts 79. — Læge Dagmargårdens børnehjem 55-79, bedriftslæge Nordisk Nestle Fredericia 67-79, skolelæge Fredericia 63-79. — Slægtslitt: Slægten Gerdes, 1954.



*Gerdes, Stig, f 10 sept 46. — Cand V 75 Århus.

*Gerdes, Svend, f 10 juli 27 i Fredericia (F: læge Jens Ulrik G. og Ebba Guldberg). ~ 15 april 52 i Kbh laboratorieassistent Ingerlise Krintel, f 27 juli 29 på Fanø (F: styrmand Herluf K. og Ingeborg Lauridsen). — St 46 Fredericia, cand V 56. — Febr 56 turnus Kbh Kommune hosp afd III og I, jan 57 kand Kbh Kommune hosp afd III, dec 57 sst afd VII, aug 58 rsl Forsvaret, april 59 kand Kbh Kommune hosp afd VII, aug 60 halvårskand Rigshosp fødeafd B, jan 61 aman Kbh, fra juni 62 prakt sst. — Daglæge vagt Kbh juni 57-april 63. — Slægtslitt: Slægten Gerdes, 1954.



Gerdes, Ulf, f 18 juni 44 i Kbh (F: læge Steen G. og Ingelise Jørgensen). ~ 22 maj 65 i Hastrup Lone Jessen, f 28 aug 44 i Kbh (F: dyrlæge Thomas J. og Ellen Johanne Petersen). — St 64 Fredericia, cand V 71 Århus, speciall 80 (patologisk anatomi). — Marts 71 vikar Århus Kommune hosp radiumstat, april 71 Underlægeskole, juli 71 rsl Hæren, till vikar rsl Ålborg Sgh Syd lungemed afd, marts 72 rsl Ålborg Sgh Syd abdominal kir afd A, okt 72 Kolding Sgh, nov 73 Fredericia Sgh med afd, nov 74 Statshosp Middelfart afd M, febr 75 aman Fredericia, maj 75 rsl Odense Sgh patol inst, okt 76 Rigshosp patol afd, juni 77 1' rsl Bispebjerg Hosp patol afd, fra aug 80 overlæger Østersund Sjukh patol afd, Sverige. — Klinisk lektor i patol anat Kbh Univ juni 77. — Tidsskr art. — Slægtslitt: Slægten Gerdes, 1954.

Gerhardt-Hansen, Willie, f 6 sept 32 i Ålborg (F: major Alf G.-H. og Gerda Marie Dorothea Frederikke Meisner). ~ 1° 20 jan 62 på Frdbg sygepl Lisbeth Busk, f 20 jan 39 på Frdbg (F: sognepræst Poul Frederik B. og Gudrun Bojesen), æ opl 69; 2° sept 70 i Kbh instruktionslaborant Brita M. Almqvist, f 21 aug 36 i Göteborg (F: overl, dr med Ruben A. og sygepl Ebba Margarete Hellby). — St 51 Gentofte, cand S 59, speciall 72 (klinisk kemi) dr med 68. — Dec 59 turnus Rigshosp afd A og C, dec 60 kand KAS Gentofte afd S, febr 61 rsl Forsvaret, okt 61 vidensk assist Landsforen til Bekæmp af Dissemineret Sclerose, 67-68 kursist Rigshosp klin kem afd A, 68-69 rsl Nørre Hosp med afd, 69-70 1' rsl Finseninst klin kem afd, 70 Rigshosp klin kem afd, fra 75 bitr overlæger Hålsingborg Las klin kem afd, Sverige. — Underviser ved postgraduate kurser i klin kem, Danmark 80-81. — Studierejse Paris og Antwerpen 61, studieophold St Louis, USA 66-67. — Forf af: Lactate dehydrogenase isoenzymes in the central nervous system. Theoretical aspects and practical application in the diagnosis of brain tumors (disp 68); Quality control of NADH, 1974; medforf af: SCE Evaluation I, 1981; tidsskr art. — Medl best Dansk Selsk for Klin Kem 71, medl Nordisk Enzymkom 72-75, svensk medl fra 75, Associate Member IFCC Expert Panel on Enzymes 72-75, Member of the Board, Int Soc of Clinical Enzymology 75-79; deltager Int Symposia on Clinical Enzymology 72, 74, 76, 78, 81, Int Congr on Clinical Chemistry, Mexico 78, Wien 81. — Award Winner Symposium on Quality Control in Clinical Chemistry, Genève 75.



Gerholt, Finn, f 27 juli 51 i Kbh (F: politiassistent Gunnar G. og Esther G.). — St 70 Efterslægt, cand S 78. — Juli 78 rsl Amtssgh Vordingborg ungdomspsykiatri afd, nov 78 sst kvindefald, april 79 Amtssgh Nakskov med afd, nov 79 sst kir afd, maj 80 Amtssgh Roskilde rtg afd. — Underviser i ungdomspsykiatri Amtssgh Vordingborg febr 79, i med Amtssgh Nakskov febr-april 80. — Medl blokansættelsesudv Lkf Storstrøms amt.



***Gerlach, Jes**, f 26 nov 38. — Cand S 66 Århus, speciall 77 (psykiatri), dr med 79. — Forf af: Tardive dyskinesia (disp 79).

***Gerlach, Paul Caspar**, f 24 april 10 i Fredericia (F: dir, konsul Joseph Konrad G. og Ida Eline Pedersen). ~ 1° 21 okt 33 i Horsens Ragna Judith Concordia Hansen, f 13 aug 11 i Horsens (F: dir Thorvald H. og Jenny Olivia Lassen), æ opl 38; 2° 27 juni 42 i Herring lse Lilius Wieck, f 26 aug 13 i London (F: dir Paul W. og Johanna comtesse Stein von Meindell). — St 27 Fredericia, cand S 33. — Juli 33 vikar Brønderslev Sgh, sept 33 vikar, febr 34-marts 35 kand Statshosp Viborg, okt 35 prakt Vejle, febr 40 læge krigs-las Finland, juni 40-juli 41 kir uddannelse Helsingfors, sept 41-dec 74 prakt Herring. — Skolelæge 50. — (FiFr 4).

† **Gerlich, Astrid Sieglinde Franka**, f 12 okt 38 i Tyskland, † 20 nov 76 (F: Hella G.). — St 57 privat, cand S 67. — April 73 rsl Righosp psykiatri afd, nov 75 l'rsel KAS Glostrup.

***Germer, Kurt Helmuth Wildt**, f 2 okt 01 i Kbh (F: apoteker Jens Carl Johan Wildt G. og Emma Cecilie Krogh). ~ 1° 23 juni 32 i Korsør sygepl Agnete Brøndum Møller, f 16 april 01 i Korsør (F: malermstr Jens B. M. og Agnes Schrøder), æ opl 54; 2° 5 juni 54 i Ålborg telefonist Musse Nielsen, f 8 juni 29 i Lovns (F: sognerådsform, stationsforst Peder Musse N. og Emma Laustsen). — St 20 Østersøgade, cand S 28. — Aug 28 kand Alm Hosp, aug 29 Øresundshosp, dec 30 Blegdamskosp, juni 31 turnus Frdbg Hosp afd B og A, april 32 kand sst afd F, okt 32 assist Finseninst rtg lab, febr 33 l'rsel Ålborg Kommunehosp med afd, aug 35 rsl Ålborg Amts Tub Hosp, juni 36-okt 71 overl Ålborg Komm Tub Hosp og Tub stat, privat Ålborg. — Læge Sygek Rekonvalescent-hjem og Lys- og Massageklin Hassers fra okt 39, tilsl Læge Sundhedsplejeordn Ålborg 39, sanitetschef og distr sagkyndig Luftværnet 42, tilsl læge lejre og sgh tyske flygtninge 45. — Tidsskr art. — Form lokalkom Red Barnet 47-49. — Guldmedalje Kbh Univ (klin med) 30.

Germundsson, Leif Vilhelm, f 4 dec 05 i Kbh (F: kaptajn Peter August G. og Anna Dagmar Nikoline Jørgensen). ~ 19 aug 32 i Holbæk Karen Charlotte Cortsen, f 8 marts 07 på Frdbg (F: kontorchef Carl Rudolf Emil C. og Anna Jensine Cortsen). — St 23 V Borgerdyd, cand S 30. — Juli 30 vikar Øresundshosp Helsingør, okt 30-sept 31 rsl sst, nov 31 kand Ålborg Amtssgh med afd, okt 32 sst kir afd, april 33-jan 35 rsl Amtssgh Maribo, febr 35-dec 75 prakt Stege, privat Bagsværd. — Skolelæge okt 40.



Gerner-Smidt, Henrik, f 20 april 49 på Frdbg (F: læge Mogens G.-S. og laborant Birte Malling Nielsen). ~ sygepl Bente Nørgaard Nielsen, f 24 nov 52 i Arnborg (F: chauffør Harry Nørgaard N. og syerske Erna Mathilde Vesterholm). — St 69 Vejle, cand S 80 Århus. — Juli 80 vikar rsl Viborg Sgh Vest gyn-obst afd, sept 80 sst rtg afd, okt 80 rsl Fysiurgisk Hosp Hald, juli 81 Viborg Sgh Vest kir afd.



Gerner-Smidt, Mogens Henrik, f 18 april 21 i Kbh (F: byretsfuldmægtig Mogens Tønnes S. og Johanne Marie Emilie Gerner). ~ 48 Birthe Malling Nielsen (F: grosserer Poul N.). — St 39 Stenhus, cand V 47, speciall 56 (kirurgi), dr med 63. — Vikar, juli 47 turnus Amtssgh Roskilde, juni 48 vikar fast kand sst kir afd, okt 48 vikar kand Lyngby Tub Hosp, jan 49 fast kand Bispebjerg Hosp afd D, jan-febr og maj-sept 49 sst rtg afd, marts-april 50 vikar anæstlæge sst afd D, okt 50 fast kand Righosp kir poliklin og afd R, okt 51-febr 53 halvårs, senere fast kand sst fødeafd A og gyn afd I, april 53 2'rskir Randers Centralsgh, april 55 1'rskir sst, maj 59 2'rsel sst patol inst, juli 60 l'rsel Slagelse Centralsgh, jan 61 l'rsel KAS Glostrup afd A, fra febr 63 overlir Vejle Sgh afd L. — Bispebjerg Hosp rtg afd jan, febr og maj-sept 49. — Studieophold Lund 56 og 64 (urologi), Stockholm 58 (extremitetsskir), London 62 (urologi), Heinola 65 (rheumakir), Lund 68 (håndkir). — Forf af: Ankelbrud hos børn (disp 63); tidsskr art og foredrag især om trafik- og sportsmed.



***Gerner-Smidt, Peter**, f 3 aug 53. — Cand S 80 Århus.

Gersfelt, Jørgen Johan, f 4 marts 12 i Kbh (F: chauffør Jacob Julius Petersen og Hansine Hansen) (nvf 38). ~ 29 sept 38 i Tårnbæk Ellen Margrete Havne, f 20 febr 09 i Kbh (F: civiling Henrik H. og Juliane Petersen). — St 30 Johanneskolen, cand V 38. — April 38 turnus Kbh Kommunehosp afd II og I, april 39 klin assist Finseninst med poliklin, febr 40 kand sst med afd, aug 40 Radiumstat, aug 41 Righosp afd H, febr 42 vikar Øresundshosp, marts-sept 42 kand Diakonissestift med afd, nov 42-nov 70 prakt Snekkersten, privat sst. — Flygtningelæge Sverige maj 44-april 45, rsl Montebello 46-50. — Forf af: Sådan narrede vi Gestapo, 1945; tidsskr art.



Gerstenberg, Thomas Christian, f 28 okt 44 i Kbh (F: civiling Børge G. og Else Nielsen). ~ 18 aug 67 på Frdbg lægeskr Bente Frederiksen, f 20 sept 44 i Kbh (F: ekspeditionsskr Niels Wilhelm Mys Frederiksen og Grete Petersen). — St 63 Sct Jørgen, cand V 74. — Marts 74 rsl Amtssgh Køge med afd, maj 74 Amtssgh Fakse med afd, juni 74 Frdbg Hosp kir afd A, sept 74 sst kir afd K, maj 77 sst gyn-obst afd F, nov 77 sst med afd E.



sept 78 Amtshosp Vordingborg, dec 78 Frdbg Hosp nefrol afd, jan 79 klin assist KAS Herlev urol lab afd H. — Tildelt Jørgen Lunds mindelegat 80. — Slægtslitt: Gustav Elgenstierna: Den Introducerede Svenska Adels Åttertavler, III, Stockholm 1927.

*Gerstoft, Jan, f 21 jan 52. — Cand S 76.

*Gertsen, Bjarne, f 14 juni 48. — Cand V 78 Århus.

Gertz, Jannik Otto, f 23 jan 44 på Frdbg (F: overkir Tyge G. og Annegrethe Nissen). ~ 2 okt 70 i Kbh sundhedspl Jette Friis Andersen, f 15 marts 47 i Kbh (F: politiassistent Helge A. og Inga A.). — St 63 Stenus, cand V 78. — Febr 78 vikar rl KAS Gentofte rig afd, juni 78 sst kir afd D, sept 78 rsl sst rig afd, marts 79 turnus sst kir afd H, juni 79 vikar rsl sst patol inst, sept 79 sst kir afd T3, jan 80 sst kir afd T2, marts 80 sst kir afd D, juni 80 turnus sst med afd F.

*Gertz, Poul, f 28 dec 42. — Cand S 71.

Gertz, Tyge Clarentius, f 15 maj 13 på Frdbg (F: øjenlæge Otto Clarentius G., † 3 maj 34, og Sigrid Thora Hammer Møller). ~ 15 april 39 i Vær Annegrethe Nissen, f 17 aug 20 i Kbh (F: kaptajn, godsejer Axel N. og Poula Larsen). — St 31 Sct Jørgen, cand S 38, speciall 53 (kirurgi), 58 (børnekirurgi), 71 (kirurgisk gastroenterologi), dr med 46. — Aug 38-juli 39 turnus Kbh Kommunehosp afd II og V, sept 39 kand Diakonissestift afd A, nov 40 surnum assist Kbh Kommunehosp kir poliklin, jan 41 surnum kand Rigshosp fødeafd B, marts 41 vikar kand Børnehosp Fuglebakken, april 41 surnum kand Rigshosp fødeafd B, juni 41 vikar kand sst fødeafd B og A, okt 41-okt 42 fast kand sst afd D, jan 43 klin assist sst, jan 45 assist sst rig afd, april 46 sst kir poliklin, senere 2'rskir sst afd D, juni 50 Rigshosp kir poliklin og thoraxkir afd, aug 51 KAS Gentofte afd D, juni-okt 53 afdlæge Hospitalsskibet Jutlandia thoraxkir afd, jan 57 2'rsl Rigshosp pæd afd, april 58 1'rskir sst børnekir service, fra jan 59 overkir KAS Gentofte afd D. — Studierejser London og Liverpool (almenkir) 47, Graz (almenkir og thoraxkir) 50, USA (galdevejs-, tarm- og strumakir) 55. — Forf af: Om Resultaterne af Galdestensoperationer. Specielt med Henblik paa de postoperative Dyskinesier (disp 46); tidsskr art om kir emner. — Medstifter af og lokalsekr Nordisk Børnekir Foren 65. — R78, Koreamedaljen, (FNTM), (KWSM).



*Geser, Anton Gregers, f 29 jan 22 i Hæbjerg (F: forretningsfører Jacob Gregers Petersen og Emilie Pape) (nvf 47). ~ aug 51 i Oslo sygepl Anne Prestholdt, f 23 i Gvarv, Norge, æ opl 55. — St 40 Ø Borgerdyd, cand V 48. — Febr 48 turnus Kbh Kommunehosp afd III og I, febr 49 læge ITC Tyskland, Polen, Syrien, Ægypten og Ceylon, febr 52 Senior Adviser WHO Tub Project Philippinerne, jan 54 Senior Medical Officer WHO Tub Assessment Team Western Pacific Region Philippinerne, Indonesien, Indokina, Formosa og Hongkong, sept WHO Tub Survey Team West Africa, Nigeria, Guldskysten m.m., aug 62 læge Cancerregisteret. — Tidsskr art.

*Ghaussy, Saida A. f 2 jan 44. — Dansk jus 80.

Ghoneim, Ahmed Ali Mohamed, f 5 juli 51 i Ægypten. — St 69 Ægypten, dansk jus 78, svensk jus 80. — Rsl og 1'rsl Vest- og Sønderjylland, Hvidovre Hosp, Århus Kommunehosp og Odense Sgh, aug 80 FV-läkare Helsingborg Las og Lund Las med afd, Sverige.



Giese, Jørn, f 22 aug 30 i Fredericia (F: stationsforst Alexander Alfred August G. og Gudrun Marie Thæstensen Holm). ~ 21 jan 56 i Skovshoved sygepl Bente Marie Larsen, f 22 febr 29 i Gentofte (F: stationsforst Lars Christian L. og Ane Marie Kirstine Eskildsen). — St 48 Fredericia, cand V 56, speciall 69 (klinisk fysiologi), 72 (nefrologi), dr med 66. — Febr 56 vikar kand Centralsgh Holbæk med afd, marts 56 turnus KAS Gentofte afd F og H, marts 57 vikar halvårskand sst afd C, april 57 sst afd F, maj 57 halvårskand sst, sept 57 Underlægeskole, dec 57 årskand KAS Gentofte afd F, okt 58 rsl Forsvaret, juni 59 friv vidensk assist Kbh Univ inst for eksp med, sept 61 vikar vidensk assist sst, febr 62 vidensk assist sst, marts 65 vikar rsl Rigshosp afd P, april 65 rsl sst, okt 65 jung 1'rsl sst, dec 66 1'rsl sst, nov 67 KAS Glostrup klin-fys afd, fra marts 70 overl sst. — Studierejser Sverige 65 og 68, USA 66, England 68, Skotland 70, Canada og USA 71, USA 74 og 80, Australien 76. — Forf af: The pathogenesis of hypertensive vascular disease (disp 66); dele af bøger: kapitler vedr hypertension, nefrol, klin fysiologi og nuklearmed i div håndbøger; member of the Editorial Board: Eur J Clin Invest 80, Clin Physiol 80; tidsskr art og foredrag. — Sekr Dansk Selsk for Klin Kemi og Klin fysiologi 68-69, medl best Dansk Selsk for Klin fysiologi 71-75, form 81, tilf med kursusudv Kbh Univ 74, medl kursusudv Dansk Ingeniørforen 74-79, medl Nordisk Arbejdsgruppe for Hypertensionsforskning 75, medl best Selsk for Teor og Anvendt Terapi 77, form 80-81, medl best Dansk Med Selsk 77-79, form kursusudv Dansk Selsk for Klin Fysiologi 78-81, tilf postgraduat udv Kbh Univ 80, næstform Dansk Hypertensionsselsk 80; medl best Generalkonsul Ernst Carlsens Fond 78; deltaget Int Congr of Nephrol, Prag 63, Washington 66, Stockholm 69, Mexico City 72, Firenze 75; Int Soc of Hypertension, Milano 74, Sidney 76, Paris 78, Göteborg 79, New Orleans 80, Milano 81; Nordisk Foren for Klin Kemi og Klin Fysiologi, Bergen 71, Göteborg 73, Oslo 79; Nordiske hypertensionssymposier, Marstrand 65 og 76, Hangö 69, Göteborg 73, Ustaoset 78; Workshop on Salalasin, London 77, Workshop on Captopril, Paris 80 og 81. — Tildelt Fabr Ulrich Brinch og hustru Marie Brinch's legat 74, Bagermstr August H. Jensen og hustru's legat 75, Olga og Esper Boel's Fond 77 og 78.



Gilberg, Sven, f 14 dec 48. — St 68 Hobro, cand S 74 Århus, ECFMG. — Aug 74 underlækarer Varberg Las med afd, Sverige, marts 75 rsl Hobro Sgh med afd, marts 76 sst kir afd, marts 77 Ålborg Psykiatriske Sgh afd S, sept 77 vikar ass læge Narssaq Sgh, Grønland, dec 77 rsl Ålborg Psykiatriske Sgh afd S, herunder juli 78 praksisvikar, dec 78 vikar rsl Ålborg Sgh Nord fys afd, april 79 rsl sst pæd afd, marts 80 vikar rsl Randers Centralsgh pæd afd, april 80 Hobro Sgh kir afd, juni 80 praksisvikar Mariager og Assens, sept 80 embedslægevikar Mariager, okt 80 praksisvikar Mariager og Assens, nov 80 vikar rsl Randers Centralsgh pæd afd, jan

81 praksisvika Mariager og Assens, marts 81 vika rsl Randers Centralsgh otol afd, fra juni 81 praksisvika Mariager, Assens og Havndal. — Lægekons Mariager komm fra aug 79, Nørhald komm fra marts 81. — Tilsl læge Visborggård Plejehjem fra okt 78, vagtlæge Mariager fra maj 80, læge Hobro Sgh alko-amb fra aug 81.

Gilberg, Aage, f 9 sept 12 i Fredensborg (F: slotsorganist Thorvald G. og Dagny Nielsen). ~ 14 maj 38 i Fredensborg Lisbet Thora Jacobsen, f 9 aug 17 i Kbh (F: gæringsfysiolog Kaj Alexander J. og Gudrun Brasch). — St 30 Frederiksborg, cand S 37, embedslægeeks 44. — S 37 læge Lauge Kochs Østgrønlandseksp, 37-38 turnus Hobro Sgh, S 38-S 39 distrlæge Thule, okt 39 2rsl FAS Hørsholm, dec 40 FAS Esbønderup, sept 41 1rsl sst, konst overl 3 1/2 mdr, juni-aug 43 praksisvika, okt 43-marts 44 foredragsturné Danmark, juni 44 kand Rigshosp afd O, sept 44 Børnehosp Fuglebakken, marts 45 Rigshosp børnepoliklin for allergilidelser, juni 45 Rudolph Bergh Hosp, fra sept 45 kredslæge Mariager. — Lektor i hyg Århus Univ april 71-okt 79. — Skolelæge Randers, Mariager og Hobro S 49-S 80, læge Lauge Kochs Østgrønlandseksp og organisator af arb ved blyminerne i Mestersvig S 50, vika distrlæge Thule S 63; censor i retsmed Århus Univ fra 57, i hyg sst 62-71, censorsuppl i mentalhyg og klin psykol sst 62-71. — WHO kurser for nordiske embedslæger Göteborg 55, 57 og 59, USA 72. — Forf af: Verdens nordligste læge, 1940, 4 udg 1977; medfor af: The Polar Eskimos' Eyes, 1976, Polar Eskimo Genealogy with appendices on polar eskimo genetical and anthropological markers, 1978, Arktisk hygiejne - polareskimoisk livsviddom (i: Festskrift til prof Haakon Natvigs 70-års dag, Oslo), Samfundsmædicin, 1978; tidsskr art. — Medl Randers og omegns Lkf hyg udv og voldgiftsudv, form skolekom 50-62; deltaget int symposier om circumpolare health, Finland 71, Canada 74, USSR 78. — Gæsteforelæser Göteborg 70-78, Reykjavik 71, Oslo og USA 72, Thailand 76. — Slægtslitt (mødrene): P. Harreschou: Stamtavle for Harreschou og Møllerup Slægterne; G. Jacobsen: Familien Schiøtz; C. P. Pape: Søren Lauridsen Munch og hans efterslægt, Personalhistorisk Tidsskrift, 1977.



Gilg, Ingrid, f 28 april 15 i Hjørring (F: stationsforst Svend Jespersen og Cathrine Methea Bech). ~ 7 april 39 i Grindsted læge Ejnar G., † 30 sept 55. — St 33 Århus, cand S 42, speciall 51 (dermato-venerologi), embedslægeeks 56, dr med 56. — Sept 42 turnus KAS Gentofte afd B og A, sept 43 vika turnuskand sst afd B, marts 44 fast kand sst, marts-april 45 vika 2rsl sst, sept 45 kand Kbh Kommunehosp psyk afd, dec 45 og febr 46 vika kand Frdbg Hosp epid afd, marts-sept 46 kand Finsensinst med afd, nov 46 surnum kand Rudolph Bergh Hosp, dec 46 kand sst, aug 47 Finsensinst dermatol afd, febr 48 Blegdamshosp, maj 48 assist Finsensinst dermatol afd, dec 48 2rsl Rudolph Bergh Hosp, juli 50 Finsensinst dermatol afd, juli 52 assist Kbh Kommunehosp klin for hudsygd, okt 52-aug 57 1rsl sst, nov 57-nov 59 lægelig sekr Sundhedst lægelig-hyg afd, jan 62 ass speciall Kbh, fra maj 68 prakt speciall Lyngby. — Kons i dermatol Direk for Arbejdstilsynet 56-75, i sarcoidose Finsensinst hudafd jan 58-jan 76, kons div plejehjem Lyngby-Taarbæk komm fra 68. — Lærer i patol Fodplejeskolen 56, i almen med (erhvervshudlidelser) 72, i arbejdsdermatol 68-74. — Assist læge Direk for



Ulykkesforsikr 59-74, Rigshosp arbejdsmed klin 65-75; censor i dermatol Kbh Univ 71. — Forf af: Kliniske undersøgelser over Boecks sarcoid (sarcoidose). Behandling og forløb (disp 56); tidsskr art. — Deltaget int sarcoidosekongr. — Tildelt Margrethe Brinchs Legat 55, Aage Bangs Legat 57. — Slægtslitt: M. Grohshennig: Slægten Jespersen fra Skanderborg, 1919; P. Lyckke: Stamtavle over Legatstifteren Hans Jørgen Baggøes Efterkommere til Aar 1941, 1941.

Gimsing, Peter, f 2 april 48 i Kbh. — St 67 Øregaard, cand V 75. — Marts 75 rsl Finsensinst kir afd, aug 75 Hvidovre Hosp med afd, juni 76 KAS Gentofte med afd C, aug 77 Bispebjerg Hosp klin-kem afd, sept 78 kandidatstip KAS Gentofte med afd C, juni 80 rsl sst gyn-obst afd, fra sept 80 kandidatstip sst. — Kons Lægelab for Gentofte og omegn fra marts 75. — Deltaget kursus i isotopmetoder Lund 75, isotopkursus Finsensinst 76, med forskningsmetodol Helsingør 76. — Deltaget Third Europ Symposium Vitamin B₁₂ and Intrinsic Factor, Zürich 79, 18th Congr of the Int Soc of Hematol, Montreal 80.

Gimsing, Steen, f 2 aug 48 på Frdbg (F: salgschef Søren G. og kontorfunktionær Ena Margrethe Sørensen). ~ 21 aug 78 i Nr Alslev lægeskr Anne Juul Christiansen, f 9 april 50 i Roskilde (F: grosserer Svend Juul C. og disponert Gurli Brandstrup). — St 68 Rødovre, cand S 76, svensk jus 78. — Aug 76 distrlæge Vetlanda, febr 77 rsl Ecksjö kir afd, aug 77 sst med afd, febr 78 sst gyn afd, maj 78 FV-läkare Linköping Regionsjukh øreaafd, maj 80 rsl sst plastikkir afd, juli-aug 80 vika rsl Nykøbing FI Centralsgh øreaafd, nov 80 rsl Linköping Regionsjukh anæst afd, maj 81 FV-läkare sst øreaafd, sept 81 rsl sst audiol afd, fra marts 82 FV-läkare sst øreaafd. — Leder allergiamb ved øreaafd Linköping Regionsjukh juli 79-april 80. — Deltaget div efteruddannelseskurser 79-81. — Tidsskr art og foredrag.



Gimsing, Tage Faber, f 18 okt 03 i Holstebro (F: distrlæge Peder Christensen G., † 30 juni 12, og Dagmar Faber). ~ 23 maj 31 i Tolstrup Karen Byskov, f 26 nov 04 i Gedved (F: seminarforst, undervisningsmin Jens B. og Line Rasmussen). — St 22 Silkeborg, cand S 30, speciall 38 (intern medicin). — Juli-aug og nov 30 vika Holstebro Centralsgh, jan 31-dec 32 rsl sst, febr 33 turnus Kbh Kommunehosp afd III og V, febr-juli 34 kand Blegdamshosp, sept-nov 34 Rigshosp afd H, jan 35 sst børneafd, maj 35 vika assist sst rtg afd, juni 35 1rsl Ålborg Amtssgh med afd, maj 40 Kolding Sgh med afd, okt 44 rsl Kjellerup Sgh, okt 45-nov 50 1rsl Diakonissestift med og pæd afd, aug 49 skolelæge Kbh komm Skolevæsen, prakt speciall, juni 59-sept 76 overl Diakonissestift sygehjem Sarepta og alderdomshjem Søster Sophies Minde. — Lærer sygeplejeundervisn Ålborg, Kolding, Kjellerup og Diakonissestift 35-70. — Assist læge børneplejestat marts 46, rådgr læge Sikringsst juni 46, overl sst fra maj 47, læge Godthåbs Privatskole og Godthåbs 4 børnehjem nov 49-april 58, læge ved forskellige børnehaver og vuggestuer, Optagelseshjemmet Solbakken, bedriftslæge Nordisk Diesel okt 54-jan 65, vika overläkare Østersund Epidemiskjukh somrene 51, 52, 53, 55 og 57, vika med overläkare Vetlanda somrene 75, 76 og 77.



*Ginger-Mortensen, Kenneth, f 20 nov 46. — Cand V 76.

Ginnerup, Oluf, f 1 maj 27 i Fjerritslev (F: købmand Thorvald G. og Martha Lauritsen). ~7 sept 52 på Frdbg arkitekt Grete Jørgensen, f 22 febr 26 i Kbh (F: lektor Lauritz J. og forretningsfører Edith Østrup). — St 46 Birkerød, cand V 57, speciall 71 (kirurgi). — Febr 57 vikar årskand Finseninst kir afd, april 57 underlækare Länslas Östhammar, Sverige, juli 57 turnus Skive Sgh, juli 58 vikar underlækare Länslas Piteå kir afd, sept 58 Underlægeskole, dec 58 årskand Sønderbo Hosp gyn afd, sept 60 vikar kand Sct Lukas Stift, okt 60 distrlæge Egedesminde, Grønland, Nanortalik, jan 62 vikar underlækare Länslas Falkenberg, april 62 2^{rs}l Grenå Sgh kir afd, sept 63 Ålborg Kommunehosp gyn-obst afd, sept 64 distrlæge Egedesminde, marts 68 1^{rs}l Sønderborg Sgh kir afd, jan 70 Ålborg Sgh Syd ortopæd-kir afd, april 73 Ålborg Sgh Nord kir afd, fra nov 75 overl Kjellerup Sgh kir afd. — Tidsskr art.



*Ginnerup, Poul, f 15 juni 37 i Øster Assels (F: kioskejer Arent G. og Marie Kristensen). — St 55 Randers, cand S 63 Århus, speciall 76 (kirurgi). — Nov 63 turnus Hjørring Sgh, senere overl Farsø Sgh kir afd.

Ginzel, Annelie, f 25 febr 52 i Vesttyskland. — St 70 Kiel, cand S 76 Göttingen, dansk jus 78. — Okt 76-febr 77 Bremen børnekir afd, maj 77 rsl Århus Kommunehosp anæst afd, sept-dec 77 turnus Berlin med afd, juni-aug 78 rsl Århus Kommunehosp med afd C, nov 78 sst øre-næse-hals afd, jan 79 Randers Centralsgh ortopæd-kir afd, febr 79 klin assist Århus Kommunehosp øre-næse-hals afd. — Foredrag.

Gissel, Jørgen, f 20 febr 36 på Frdbg (F: repr Ivan G. og Astrid Johannessen). ~20 febr 65 i Hirtshals sygepl Ruth Strandbjerg Petersen, f 23 aug 41 i Åbenrå (F: fiskeskipper Adolf P. og Johanne Rossen), æ opl 81. — St 55 Frdbg, cand S 62. — Aug 62 Underlægeskole, nov 62 skibslæge Grønlandske Handel, dec 62 vikar kand Amtssgh Fakse med afd, febr 63 turnus Fåborg Sgh, marts 64 kand sst, april 64 rsl Sønderborg Sgh gyn-obst afd og Hæren, dec 64 Fåborg Sgh, okt 65 1^{rs}l sst, nov 66 aman Næstved, fra dec 67 prakt Næstved. — Skibslæge Grønlandske Handel maj 68.



Gissel, Knud Edvardt, f 3 dec 17 i Grenå (F: læderhldr Carl Rasmus Rasmussen G. og Ane Kirstine Kristoffersen). ~10 juli 44 i Kbh lærer Else Margrethe Christiansen, f 21 dec 20 i Kbh (F: sporvognsfunkt Carl Peter C. og Florentine Petra Pedersen). — St 36 Marselisborg, cand S 44. — Jan 45 turnus Silkeborg Centralsgh, jan 46 kand sst kir afd, jan 47 vikar kand Næstved Centralsgh kir afd, febr 47 Esbjerg Centralsgh med afd, marts 47 rsl Hæren, juni 47 kand Kjellerup Sgh, nov 47 rsl Frederikshavn Sgh, maj 50-aug 73 prakt Rødkjærbro, fra sept 73 skolelæge Randers. — Skolelæge 50-58.



*Gissel, Søren, f 29 april 45. — Cand S 72 Århus.

*Givskud, Arne, f 3 febr 25 i Snapton (F: handelsmand Kristen G. og Karen Nielsen). ~23 dec 52 i Kbh læge Ingrid G., æ opl 61. — St 44 Horsens, cand V 53. — April 53 vikar kand Sundby Hosp kir afd, maj 53 FAC Hillerød kir afd, okt 53 FAS Frederiksværk, nov 53 kand sst, nov 54 heldagsassist Statens Seruminst polioafd, maj 55 ekstraord turnusbevis, nov 55 vikar kand Bispebjerg Hosp blodbanken, maj 56 kand sst, maj 58 vikar kand Finseninst patol afd og Radiumstat, okt 58 2^{rs}l FAC Hillerød centrallab, sept 62 vikar vidensk assist Kbh Univ med-fysiol inst, april 63 vidensk assist sst, fra sept 64 aman og lektor Århus Univ fysiol inst.

† Givskud, Ingrid Anna, f 11 juni 24 i Horslunde, † 13 okt 78 (F: dyrlæge Svend Ove Ingvor Christian Jakobsen og Agnes Petersen). ~1^o 23 dec 52 i Kbh læge Arne G., æ opl 61; 2^o 28 nov 62 i Thule orlogskaptajn Ove William Lorentsen, f 12 nov 20. — St 43 priv, cand S 54. — Juli 54 kand Give Sgh, sept 55 vikar kand Sønderborg Hosp gyn afd, dec 55 kand sst, juni 56 vikar kand sst, sept 56 distrlæge Thule, okt 63 rsl Korsør Sgh, senere 1^{rs}l Sct Joseph Hosp.

*Giwercman, Aleksander Jerzy, f 8 juni 55. — Cand S 81.

*Giørtz, Knud Linde, f 27 dec 18 i Nr Snede (F: kreaturhldr Ivar Sigurd Andersen og Anna Kathrine Giørtz) (nvf 63). ~1^o 28 sept 46 i Assens Maren Marie Birgitte Larsen, f 23 april 23 i Sandager (F: gårdejer Jørgen L. og Johanne Emilie Hansen), æ opl 62; 2^o 23 febr 63 sygepl Berit Berg, f 16 okt 27 (F: lærer Ivar B. og lærer Astrid Burheim). — St 37 Horsens, cand V 45. — Juni 45 turnus Kolding Sgh, juni 46 vikar sst kir afd, sept 46 fast kand Vejle Sgh med afd, sept 47-aug 48 Amtssgh Roskilde med afd, okt 48 vikar 2^{underlækare} Frøsjo Sjukh Östersund, Sverige, dec 48 Sollidens San Östersund, jan-dec 51 Centrallas Östersund rttg afd, maj 52 1^{underlækare} Fur San, sept 55 2^{underlækare} Centrallas Västerås med afd, 1^{underlækare} kand sst, juni 60 rsl National Med Center Korea med afd, febr 62 tilf bitr overlækare Länslas Örnsköldsvik med klin, jan 64 tilf overlækare Länslas Ludvika med klin.

*Giørtz-Laursen, Signe Agnete, f 27 okt 52. — Cand V 81 Århus.

*Gjaldbæk, Niels Kaas, f 8 marts 25 på Frdbg (F: tandlæge Kristian G. og Else Kirstine Kaas-Rasmussen). — St 43 Århus, cand V 52. — Marts 52 turnus KAS Gentofte afd A og B, marts-juni 53 vikar kand afd A sst, sept 53 rsl Flyvevåbnet, juni 54 fast kand Kbh Kommunehosp afd V, nov 55 kand sst anæst afd, sept 56 1^{rs}l Amtssgh Lemvig, aug 57 Sct Maria Hosp Roskilde, fra juli 60 prakt Rødvore. — Kand Haderslev Amtssgh kir afd okt 53.

Gjandrup, Fritz, f 17 juni 34 i Ørsted (F: politibetjent Carl Christian G. og Elly Marie Jensen). ~12 okt 57 i Randers børnehavelærer Benthe Johannsen, f 30 juli 32 i Dronningborg (F: købmand Børge J. og Gerda Sørensen). — St 52 priv, cand V 61 Århus. — Maj 61 turnus Odense Sgh, 62 kand Sct Joseph Hosp Esbjerg gyn-obst afd, sept 64 1^{rs}l Gram Sgh, fra nov 65 prakt Mou. — Rsl Forsvaret april 63.



Gjedde, Albert Hellmut Frans, f 10 jan 46 i Gentofte (F: rentier Albert Stoll og Elisabeth Gjødde). — St 64 Rungsted, cand S 73. — Juli 73 vikar Rigshosp afd N, sept 73 Research Assoc Dept of Neurol New York Hospital Cornell Med Center, febr 76 kandidatstip, okt 76 klin assist Rigshosp afd NK, maj 79 adj Kbh Univ Panuminst med-fysiol afd A, fra maj 81 lektor sst. — Redaktionssekr: Festskrift til Kbh Univ 500-års jubilæum 1979, 78-79; medred af: The 2-Deoxyglucose Method of Functional Neuroanatomical Mapping, 1976; tidsskr art om neurobiol emner, glukosetransport fra blod til hjerne; avisart om forskningspolitik. — Deltaget Vth and VIIIth Int CBF Symposium, Aviemore 75 og St Louis 81, 27' og 28' Int Fysiol Kongr Paris 77 og Budapest 80. — Guldmedalje Kbh Univ 70; tildelt Lederle-prisen 72, Martin-Salomonsen-prisen 75. — Slægtslitt (mødrene): Danmarks Adels Aarbog, 1894.



***Gjødde, Flemming**, f 19 jan 28 i Felsted (F: overl Halvdan Jørgensen og Anne Marie Gjødde) (nvf 56). ~ 4 dec 52 i Birkerød husholdningslærer Bodil Vibeke Engelsen, f 10 jan 29 i Birkerød (F: rektor Hans Chr. E. og Else Schou). — St 47 Birkerød, cand V 55, dr med 69. — Febr 55 turnus Kalundborg Sgh, febr 56 vikar Blegdamskosp med afd, marts 56 FAC Hillerød med afd, maj 56 vikar kand Kbh Kommunehosp afd VII, dec 56 fast kand sst, aug 57 rsl Forsvaret, april 58 kand Rigshosp hudafd, okt 58 sst børneafd, april 59 Blegdamskosp epid afd, okt 59 stip Kbh Univ inst for eksp med og kir, afd for endokrinol, sept 61 univ adj sst, senere overl Forsvaret, 67 vidensk assist Kbh Univ med-fysiol inst, senere lektor sst. — Forf af: Insulin in serum (disp 69); tidsskr art.

Gjødde, Susanne Borum, f 8 okt 47 i St Louis, Missouri, USA (F: prof, dr med Erik Andreasen og lektor, dr med Kirstine Borum). — St 66 Lyngby, cand S 73. — Juli 73 vikar rsl Rigshosp neuromed afd, sept 73 vidensk assist The New York Hosp, Cornell Med Center, New York, USA, gyn-obst afd, okt 74 Dept of Chemical Biol, The Rockefeller Univ, New York, USA, febr 76 kandidatstip Kbh Univ, fra febr 77 adj sst med-anat inst A. — Deltaget postgraduate kurser Norge 77, Århus 78, USA 79.



Gjødde, Uffe, f 18 aug 45 i Næstved (F: rektor Edgar G. og tandtekniker Inge Vibeke Diriksen). ~ 14 sept 68 i Vester Egesborg tandlæge Inge-Lise Kann, f 12 okt 46 i Kbh (F: afdelingsing Ernst K. og gymnastikpædagog Ulla Margrethe Bech). — St 65 Næstved, cand V 76, svensk jus 79. — April 76 vikar distriktlære Filipstad Sjukh, Sverige, nov 76 AT-läkare Karlsgoga Las med afd, sept 79 FV-läkare Örebro Regionsjukh hudafd, sept 80 underläkare sst infektionafd, fra marts 81 FV-läkare sst hudafd. — Underviser i dermato-venerol Örebro Regionsjukh fra dec 80. — Foredrag. — Deltaget div dermato-venerol kongr Sverige 80.



***Gjerdning, Birthe**, f 6 juli 50. — Cand V 76.

Gjerdning, Poul Mejlbj, f 1 aug 46 i Århus (F: lærer Knud Erik Jensen og Gudrun Mejlbj) (nvf 68). ~ 3 aug 68 i Skåde kontorassistent Marianne Fink Madsen, f 29 juni 45 i Århus (F: bagermstr Reinhold Fink M. og Julie Augusta Sørensen). — St 66 Marselisborg, cand V 74 Århus. — Febr 74 rsl Luleå Las gyn-obst afd, Sverige, juni 74 distriktlære Nässjö, nov 74 rsl Eksjö Las anæst afd, marts 75 sst kir afd, maj 75 sst med afd, febr 76 Thisted Sgh rtg afd, nov 76 1' rsl sst gyn-obst afd, maj 81 rsl Jysk Nervesan Vejlebjerg, fra aug 81 1' rsl Thisted Sgh gyn-obst afd. — Underviser i dermatol, gyn-obst Sygeplejeskolen Thisted 77-81. — Tilsl læge Kullalyckens Sjukhem Eksjö aug 75-jan 76, læge Svangerskabsforebyggende Klin Thisted 77-80.

Gjerløff, Christian Conrad, f 12 okt 46 i Kbh (F: dir, cand pharm Paul Anker G. og dir, husholdningslærer Karen Margrethe Jensen). ~ 8 marts 69 i Sorgenfri læge Iben Dorph G. — St 64 Ordrup, cand V 72. — Febr 72 rsl KAS Gentofte afd T, febr 75 rotant Holstebro Centralsgh, maj 76 1' rsl sst afd K, sept 77 Samfundet og Hjemmet for Vanføre Holstebro, dec 78 kursist Odense Sgh afd K, Ø, T og A, dec 80 rsl sst afd U, fra juni 81 1' rsl sst afd O. — Slægtslitt: F. Hjort: Slægten Gjerløff med dens Spindelinier gennem cirka tre Hundrede Aar, 1904.

***Gjerløff, Iben Dorph**, f 23 marts 47. — Cand V 73.

Gjerløff, Klaus, f 25 sept 42 i Hellerup (F: Boe Schönau Skov G. og sygepl Tove Anna Larsen). ~ 26 febr 72 i Råbjerg sygepl Lene Nepper Olesen, f 22 jan 49 i Elling (F: overbetjent Herluf B. O. og Esther Nepper). — St 61 Sorø, cand S 68, speciall 76 (kirurgi). — Juli 68 vikar underlækare Falun Sjukh psyk klin, Sverige, aug 68 rotant Hjørring Sgh, aug 70 værnepligtig Søværnet, juli 71 rsl KAS Glostrup afd D, nov 74 1' rsl Thisted Sgh kir afd, nov 75 Hjørring Sgh parenchymkir afd, juli 76 aman Thyborøn, fra jan 77 kompraksis sst. — Bedriftslæge Cheminova Lemvig fra maj 78, Thyborøn-Harboøre Bedriftssundhedscenter fra nov 80. — Deltaget kursus i arbejdsmed 80. — Slægtslitt: F. Hjort: Slægten Gjerløff med dens Spindelinier gennem cirka tre hundrede Aar, 1904.



Gjerløff, Torben, f 6 maj 25 i Kbh (F: dir Holger Ove P. og Poula Hedvig Wilquin Jensen). ~ 1 dec 59 i Skanderborg sygepl Liselotte Mortensen, f 10 okt 30 i Frederikssund (F: dyrlæge Jørgen M. og fysioterapeut Johanne Marie Nicolaisen). — St 44 Ordrup, cand V 52. — Juli 49-febr 50 underlæge Søværnet, juli-sept 50 vikar FAS Frederiksværk, febr 52 turnus Rigshosp afd C og Bispebjerg Hosp afd C, febr 53 vikar kand Bispebjerg Hosp afd C, maj 53 kand Diakonissestift afd A, maj 54-maj 55 sst afd C, juli 55 aman Birkerød, nov 55 rsl Skanderborg Sgh med afd, dec 58 1' rskir sst, fra aug 62 prakt Thisted. — Jernbanelæge jan 63. — Slægtslitt: Fr. Hjort: Slægten Gjerløff med dens Spindelinier gennem cirka tre Hundrede Aar, 1904.

Gjerris, Annette, f 11 nov 42 i Kbh. ~ 9 marts 63 i Kbh læge Flemming G. — St 61 Christianshavn, lægesekretærs 64, cand S 73. — Juni 76 vikar rsl Rigshosp børneafd TG, nov 76 KAS Gentofte neuromed afd N, febr 77 rsl Rigshosp anæst afd, aug 77 sst epid afd M, febr 78 sst kir afd C, aug 78 sst psyk afd O, febr 79 vikar rsl sst gyn-obst afd YA, maj 79 rsl sst psyk afd O, febr 80 kursist sst, fra marts 81 1' rsl Sct Hans Hosp afd B. — Vikar neurol kons Sikringsst marts-maj 78. — Tidsskr art og foredrag om neuropatol og psyk emner.



Gjerris, Flemming Ott, f 1 juli 36 i Kbh (F: bankfuldmægtig Jens Christian G. og prokurist Erna Ingeborg Petersen). ~ 9 marts 63 i Kbh læge Annette G. — St 55 Metropolitan, cand V 63, speciall 73 (neurokirurgi), dr med 79. — Jan 63 vikar rsl KAS Gentofte gyn afd, april 63 sst kir afd, aug 63 Underlægeskole, nov 63 rsl Rigshosp psyk afd, dec 63 Bispebjerg Hosp psyk afd, nov 64-marts 65 De Gamles By med afd, maj 65 Rigshosp psyk afd, juni 65 vikar rsl Grindsted Sgh med og kir afd, dec 65 rsl De Gamles By med afd, sept 66 Rigshosp neurokir afd, maj 67 klin assist sst, marts 68 rsl sst, juli 68 Kbh Kommunehosp neuromed afd, april 69 1' rsl sst, juli 69 vikar rsl Rigshosp børnekir afd, okt 69 rsl Kbh Kommunehosp kir afd, maj 70 kursist Rigshosp neurokir afd, maj 71 1' rsl sst, sept 72 Bispebjerg Hosp neurokir afd, jan 76 afd Kbh Univ neuropatol inst, fra marts 76 overl Rigshosp neurokir afd. — Neurol kons Sikringsst, Ulykkesforsikr sept 74-maj 78. — Kursusleder i neurokir og neuromed fra 73, Klin lektor i neurokir Kbh Univ 73-76, ekstern lektor sst fra sept 76. — Lægevikar Kbh Lægevangt 64-68, rsl Hæren april-nov 65, fast skadevagt Bispebjerg Hosp okt 72-sept 73, 1' ass læge Sikringsst, Ulykkesforsikr fra maj 78. — Deltaget skandinaviske og int kurser om neurokir emner. — Forf af: Intracranial tumours in childhood - incidence and long-term prognosis (disp 79); Traumatic lesions of the visual pathways (i: Handbook Clinical Neurology, 1976); tidsskr art og foredrag. — Medl § 14-udv neurokir fra sept 79, form Dansk Neurol Selsk fra sept 80; deltaget neurokir kongr og symposier specialt om intrakranielt tryk og hjernens gennemblødning. — Gæsteforelæser Skandinavisk Neuropæd Selsk 74, Frankfurt 79.



† **Gjersøe, Aage**, f 5 sept 20 i Kbh, † 17 dec 69 i Hellerup (F: adm dir Niels Walløe G. og Aagot Johnsen). — St 38 Ordrup, cand V 46, speciall 57 (pædiatri), sept 60 (børnepsykiatri). — April 46 surnum tjeneste Karolinska Inst pæd klin, Sverige, juli 46 læge Franske Børnesgh Hålsingborg, okt 46 turnus Kolding Sgh, sept 47 rsl Hæren, okt 47-marts 48 kand Dansk Sundhedstjeneste Sydslesvig, maj 48 vikar Radiumstat, juni 48 kand Blegdamshosp med afd, jan 49 Dr Louise Børnehosp, juli 49 Rudolph Bergh Hosp, okt 49 KAS Gentofte børneafd, okt 50 Bispebjerg Hosp afd B, marts 52, 2' rsl Dr Louise Børnehosp, april 52 kand Rigshosp psyk afd, febr 53 Blegdamshosp epid afd, febr 54 2' rsl KAS Gentofte børneafd, maj 56 kand Rigshosp børnepsyk afd, aug 56-maj 60 2' rsl sst, febr 57 vikar 2' rsl sst, maj-sept 59 fung 1' rsl sst, juni 60 2' rsl Bispebjerg Hosp afd E, nov 60 1' rsl sst, aug 61 Statshosp Glostrup børnepsyk afd, okt 63 assist overl sst, fra dec 69 overl sst. — Lærer i neurol og børnepsyk Danmarks Lærerskole 60. — Vikar 2' rsl Frdbg Hosp afd E juni-sept 53, speciall Kbh Univ børnepsyk klin aug 57-juli 58, huslæge Kbh Komm optagelseshjem Trepilelågen og Folehavevej

april 49-54, assist læge Kbh Komm småbørnsstationer 50-52, huslæge Statens Inst for Tallelidende, Hellerup april 54, børnepsyk speciall sst 60, rsl Livgarden 54-57; vikar 1' rsl Østifternes Andssvageanst juli 59. — Studierejser WHO fellow 59-60, WAO seminar Athen 62. — Tidsskr art; undervisningsfilm. — Repr Fayl 53-61, medl best 54, næstform 55, form 56-59, medl hovedbest Dadl 59-61, voldgiftsretten Fayl 61, næstform Dansk Psyk og Børnepsyk Org 67, medl forretningsudv Akademikernes samarbudyd 56-61. — Modtaget Pfizer-Prisen 62. — (FSP 3). — Slægtslitt: Jens Edv. Gjersøe: Familien Gjersøe, Oslo 1952 (dupl).

† **Gjessing, Einar**, f 23 juli 1886 i Kbh, † 29 april 69 i Fredericia (F: grosserer Hans Jørgen G. og Kamma Stadfeldt). ~ 7 juni 16 i Horsens Elfriede Rafflenbeul, f 15 dec 1892 i Elberfeld (F: grosserer Carl R. og Elsbeth Gebauer). — St 04 Sorø, cand S 10. — Dec 10 skibslæge, marts 11 kand KASF, okt 11 1' rsl Horsens Sgh, juni 13 kand Sindssygehosp Risskov, sept 13-sept 14 turnus Kbh Kommunehosp afd III og I, nov 14 surnum kand Rigshosp fødeafd B, dec 14 kand sst afd H, juni 15 Dr Louise Børnehosp, okt 15 korpslæge og chef Garnison Sgh Fredericia, dec 16-jan 21 assist Fredericia Sgh, maj 23-juli 46 overl Garnison Sgh Fredericia, privat Fredericia. — Rsl Hæren aug 14, vikar nov 15-marts 16, prakt Fredericia april 16-sept 63, visit læge jan 22-sept 37, skolelæge okt 27-jan 57, jernanelæge okt 27-aug 56. — Medl best Vejle og Skanderborg Lkf 38, form 42-46, repr Dadl 42-50, form Foren Skolelæger uden for Kbh, senere Dansk Skolelægeforen 41-55. — R 30, DrKM 30, HTH 45.

* **Gjessing, Hans Jørgen**, f 19 okt 52. — Cand V 79.

Gjessing, Henrik, f 1 dec 47 i Herning. ~ 14 april 78 i Århus sygepl Annette Albinus, f 10 okt 51 i Herning. — St 67 Herning, cand V 78 Århus. — Maj 78 turnus Mora Las, Sverige, maj 80 tilf distrläkare Mora.

Gjessing, Jørgen, f 17 maj 23 i Fredericia (F: læge Einar G. og Elfriede Rafflenbeul). ~ 12 april 46 i Helsingehusholdningslærer Anna Christine Haufort-Nielsen, f 24 maj 21 i Helsingehuset (F: proprietær Jørgen Jacob N. og Camilla N.). — St 41 Fredericia, cand V 50. — 50-51 turnus Åbenrå Sgh, marts 51 2' rsl sst, fra jan 53 prakt Fredericia. — Rsl Padborglejren okt 51-jan 52.

* **Gjestland, Erik Sigmund**, f 8 aug 40. — Cand 66 Holland, dansk juv 68.

* **Gjøde, Poul**, f 1 okt 48. — Cand S 74 Århus.

Gjøl, James Jakob Georg, f 17 aug 1920 i Kbh (F: smed Poul Egil Harry Frithiof G. og Mary Jørgensen). ~ 1^o 27 okt 46 i Sorø læge Nanna G., æ opl; 2^o 29 dec 55 i Stockholm lærer Grete Schneider, f 30 juli 25 i Kbh (F: fabr Valdemar S. og Clara Brun). — St 49 Statens Kursus, cand S 56. — Nov 56 vikar turnuskand Vejle Sgh kir afd, okt 57 Svendborg Sgh, maj 58 tilf provinsialläkare Nyland distr, Sverige, nov 58 kand Odense Amts og Bys Sgh anæst afd, maj 59 praksisvikar, sept 59 tilf provinsialläkare Rødeby distr, april 60 praksisvikar, nov 60 kand Viborg Sgh med afd, maj 62 vikar kand Odense Amts og Bys Sgh afd H og J, nov 62 1' rsl Haderslev Sgh, fra juni 64 prakt Sorring.



***Gjøl, Nanna**, f 19 febr 22 i Sorø (F: lektor Alfred Rosenstand Glahn og Sofie Olsen). ~ 27 okt 46 i Sorø læge James G., æ opl. — St 40 Sorø, cand S 49, speciall 61 (intern medicin), 74 (langtidsmedicin). — Nov 49 turnus Frdbg Hosp, sept 51 kand sst afd B, april 53 vikar kand Sundby Hosp børneafd, juni 53 kand sst, jan 54 Frdbg Hosp afd E, juni 55 De Gamles By, juni 56 2'assist Rigshosp med poliklin, april 57 2'rsrl De Gamles By, dec 59 Sundby Hosp med afd, marts 62 1'rsrl Øresundshosp tub afd, okt 63 Bispebjerg Hosp afd P, okt 65 De Gamles By, aug 69 Kbh Kommnehosp afd VII, sept 70 KAS Gentofte afd C, jan 72 1'rsrl Tranehaven, Charlottenlund. — Slægtslitt: P. B. Grandjean: Familien Glahn's Slægtetog, 1907; Glahn-Samfundet I-VI, 1917-67, Patriciske Slægter IV, 1919.

Gjørup, Lone Merete, f 20 aug 23 i Horsens (F: overkir, dr med Hans Adolf Sølling, † 5 nov 45, og Anna Margrethe Rodskjær). ~ 19 juli 47 i Øster-Hæsinge overl, dr med Poul Albrecht G. — St 42 Horsens, cand S 53, speciall 62 (fysiurgi), dr med 67. — Juli 53 vikar turnuskand Rigshosp afd D, sept 53 turnuskand Diakonissestift, okt 54 vikar turnuskand KAS Gentofte afd F, nov 54 klinicist Kbh komm Føde- klin Martinsvej, dec 54 kand Militærhosp fys afd, jan 55 årskand sst, jan 57 surnum kand Rigshosp afd N, febr 57 KAS Gentofte afd T, juli 57 vikar Rigshosp afd N, sept 57 årskand KAS Glostrup afd N, okt 58 kand sst afd U, febr 59 2'rsrl sst, jan 60 1'rsrl Militærhosp fys afd, okt 64 1'rsrl Fysiurgisk Hosp Hornbæk, okt 65 fast kons Bispebjerg Hosp genoptræningsafd, fra nov 68 overl sst fys afd. — Kons revalideringscenter for Kbh og Frdbg juni 61-nov 68, offentlig erhvervsvejledn Kbh amt maj 62-okt 68, revalideringsinst Sønderbro jan-okt 64, fys kons St Elisabeth Hosp juni 65-okt 68, Øresundshosp geriat afd juni 65-okt 68, Sundhedsst 74-80. — Lektor i fys Kbh Univ sekt IV 71-75. — Fast assist Sygek fys klin Hellerup sept 56-okt 58. — Studierejser Sahlgrenska Sjukh, Göteborg 60, Med Rehabilitation Center, London 61, revalideringshosp Heliomare, Holland 62. — Forf af: Obstetriske plexus brachialis læsion. En social og medicinsk efterundersøgelse (disp 67); medfor af: Speciallægeuddannelsen i Danmark, 1970, Udformning af institutioner for pleje, langtids- og efterbehandling, 1970, De ældres social-medicinske problemer, 1972, Socialmedicinske synspunkter med uddrag af sociallovgivningen (i: Fysiurgi og rehabilitering, 1975); tidsskr art og foredrag. — Medl best Med Selsk for Revalidering 67-71, medl sektionsstudienævn IV Kbh Univ 72-75, form Dansk Fys Selsk 73-76, medl Fysiurgirådet Kbh komm fra 73, medl udv vedr professorat i fys Kbh Univ 74-75; repr Union Européenne des Médecins Spécialistes, Médecine et Réadaptation fra 76, Fédération de Européenne de Médecine Physique et Réadaptation fra 76, medl Académie Médicale Européenne de Réadaptation fra 76, repr Syndicat Nat des Médecins Rhumatologues fra 80; deltaget adskillige skandinaviske og int kongr vedr reumatol og revalidering. — Gæsteforelæser The Med Rehabilitation Center, London maj 61.

Gjørup, Poul Albrecht, f 4 nov 23 i Korinth (F: læge Axel G., † 26 juli 28, og Elisabeth comtesse Schaffalitzky de Muckadell). ~ 19 juli 47 i Øster-Hæsinge overl, dr med Lone G. — St 42 Sorø, cand V 51, speciall 64 (gynækologi og obstetrik), dr med 65. — April 51 turnus Kbh Kommnehosp afd III og V, april 52 helårskand Kbh Kommnehosp afd V, maj 53 vikar assist sst rig afd, sept 53 vikar kand KAS Gentofte gyn afd, okt 53 helårs-



kand sst afd F, nov 54 sst afd N, jan 56 2'assist Kbh Kommnehosp kir poliklin, aug 56 kand sst ekstremietiskir afd, marts 57 Frdbg Hosp afd F, juni 58 vikar 2'rsrl KAS Gentofte afd T og A, okt 58 2'rskr KAS Glostrup afd A, aug 61 2'rskr Finsentinst afd K, april 62 2'rsrl Frdbg Hosp afd F, juni 64 vikar 1'rsrl Kbh Kommnehosp gyn afd, jan 65 1'rsrl sst, april 65 Øresundshosp gyn-obst afd, fra jan 67 overl Sønderbro Hosp gyn afd. — Kons Revalideringscenter Kbh juni 63-juni 65, gyn kons Ortopædisk Hosp 75-80. — Censursuppl i gyn-obst Kbh Univ fra marts 66. — Forf af: En undersøgelse af postoperativ nyrefunktionsnedsættelse (disp 65); tidsskr art om nefrol, ortopæd-kir, gyn og organisatorisk-administrative emner. — Repr Fayl 51-55, medl overenskomstudv sst 54-59, repr Dadl 54-59 og fra 71, koordinationsudv 72, repr FAS 71, repr Kbh Lgf og bisidder best 72, medl Dansk Selsk for Obst og Gyn forskningsudv 68, næstform 72, suppl Sundhedsst § 14-udv fra 70, medl af samme 72, medl Sundhedsst arbejdsgruppe vedr operations-klassifikation 72, form sammes turnusudv 75, medl forretningsudv Dansk Med Selsk forskningskomm 69-71, form Foren af Overl i Kbh Komm 70-74, medl af Kbh Komm Hospitalsvæsens planlægningsudv 70 og 80, sammes hospitalsrådsudv 70-71, sammes centrale lægeråd og dettes forretningsudv fra 71, form 75, medl Mødrehjælpsudv 70, medl Fællesudv for de storkbh komm sygehusvæsen 71, medl samarbidsudv Sønderbro Hosp fra 67, næstform Foren af Hospitalsoverl i Kbh 72, medl Kbh Komm sundhedsdirek udv vedr lægesamarbejdspraksis 74, medl Kbh Komm plenarforsamling vedr pipetteundersøgelser 67, sammes Centrale Samarbejdsudv 72, sammes udv vedr patientregistreringssystemet M70 fra 73, sammes arbejdsgruppe med deltagelse i Int Hosp Fed Intercity Workshop om hospitalsplanlægning fra 79, sammes permanente visitationsudv vedr Rigshosp 79, form sammes Funktions- og ressourceudv fra 79, medl brugergruppe vedr M70 Sundhedsst fra 75, lægelige rådgivningsudv Hovedstadsrådet 77, udv vedr speciallægepraksisplanlægning Sundhedsdirek 78, lægeråd Sundby Hosp og Sønderbro Hosp 72 og 79. — R 77. — Slægtslitt: Slægtstavlesamlingen, 1933; Sven Houmøller: Slægten Bahnson, 1952; Jørgen Fønss Gjørup: Slægten Gjørup, 1968 (dupl); (mødrene): Danmarks Adels Aarbog 1928; C. A. Schaffalitzky de Muckadell: Slægten Schaffalitzky de Muckadell, 1933 (dupl).

***Gjørup, Steffen Vilhelm**, f 2 april 25 i Kbh (F: klosterforvalter, Irs Frederik Vilhelm G. og Ingeborg Schmidt). ~ 17 febr 51 i Lyngby Dorrit Burmeister, f 21 nov 28 i Kbh (F: grosserer Stanley B. og Frida Løffler). — St 43 Herlufsholm, cand V 52, speciall 62 (intern medicin), 67 (nefrologi), 74 (langtidsmedicin), embedslægeeks 68, dr med 61. — Febr-okt 52 rsl Søværnet, dec 52 turnus Kbh Kommnehosp afd III og V, jan 54 assist Rigshosp afd A, metabolisk afd, jan 55 2'rsrl sst, jan 58 kand Rigshosp afd H, juli 58 sst psyk poliklinik, marts 59 Kbh Kommnehosp afd III, marts 60 2'rsrl Bispebjerg Hosp afd C, okt 61 1'rsrl Kbh Kommnehosp afd III, febr 64 Bispebjerg Hosp med afd C, fra febr 67 overl sst. — Kons Dadl uddannelseskomm fra 65. — Tutor Kbh Univ 61-73. — Forf af: Akut nyreinsufficiens (disp 61); tidsskr art. — Repr Fayl 59, medl best 60-61, repr Dadl 59-65, medl udv revision af med studieordn 62-64, medl Sundhedsst specialistanævn 64-67, Dansk Med Selsk uddannelseskomm 62-65, medl Dadl kursusudv 62-64, fællesudv 62-64, uddannelseskomm 64-65, medl best Scanticon A/S fra 69, Med Selsk Kbh 65-71.



Gjørup, Thomas, f 9 febr 50 på Frdbg (F: overl, dr med Poul Albrecht G. og overl, dr med Lone G.). — St 69 Aurehøj, cand S 78. — Juli 78 rsl KAS Gentofte ortopædkir afd T2, sept 78 Kbh Kommnehosp afd I, juni 79 KAS Herlev med afd C. — Tidsskr art og foredrag. — Slægtsliit: Danmarks Adels Aarbog 1928; Slægtsstavlesamlingen, 1933; C. A. Schaffalitzky de Muckadell; Slægten Schaffalitzky de Muckadell, 1933 (dupl); Sven Houmøller; Slægten Bahnson, 1952.



***Glahder, Ernst Lauritz**, f 22 juli 32 på Frdbg (F: ordbogsred, cand mag Jørgen Ernst G. og Olga Johanne Estrup). ~29 dec 56 i Nørre-Asminderup sekr, cand jur Bodil Johansen, f 5 april 33 i Kbh (F: insp Svend J. og bogholderske Esther Nielsen). — St 51 Metropolitan, cand S 60. — Sept 60 vikar kand KAS Nordvang Glostrup, jan 61 turnus Militærhosp, jan 62 årskand Rigshosp blodbank, juli 62 Militærhosp kir afd, april 63 rsl Kbh Kommnehosp gyn afd, senere prakt Tårnby. — Slægtsliit (mødrene): Carl Lindberg-Nielsen: Familien Estrup gennem 250 år, 1955; H. H. Kjølens: Den fynske slægt Hastrup, 1955 (dupl).

***Glahder, Jens**, f 20 jan 23 i Kbh (F: ordbogsred, cand mag Jørgen Ernst G. og Olga Johanne Estrup). — St 40 Frdbg, cand V 50. — Juni 50 turnus FAC Hillerød, marts 52 vikar kand Frederikshavn Sgh, sept 56 kand Nørre Hosp, febr 59 Frdbg Hosp afd H, maj 60 2'rsi Nørre Hosp. — Huslæge Øresundhosp afd for plejepatienter aug 64. — Slægtsliit (mødrene): Carl Lindberg-Nielsen: Familien Estrup gennem 250 år, 1955; H. H. Kjølens: Den fynske slægt Hastrup, 1955 (dupl).

Glahn, Ruth Laila Benedicte Egede, f 13 dec 26 i Hellerup (F: kontorchef Landsnævn Børneforsorg Hans Egede G. og Ruth Irmelin Lange-Müller). — St 47 Øregård, cand S 56, speciall 66 (fysiurgi). — Aug 56 turnus Slagelse Centralsgh, aug 57 - marts 58 kand sst med afd, juni 58 Hornbæk Kurbad, sept 59 2'rsi sst, okt 61 kand Nørre Hosp, maj 62 vikar kand Bispebjerg Hosp neuromed afd, okt 62 kand KAS Glostrup rtg afd, okt 63 rsl sst afd A, juni 64 sst fys afd, juni 67 vikar Bispebjerg Hosp afd H, jan 68 rsl Rigshosp afd T, fra april 69 fast kons i urol-fysioli KAS Glostrup urol afd T. — Studierejse England 75. — Tidsskr art om blærefunktionsforstyrrelser, og tilgrænsende urol emner; foredrag og undervisn om neurogene blærepareser og om kateterbehandl. — Slægtsliit: P. B. Grandjean: Familien Glahn's Slægtetog, 1907; Glahn-Samfundet I-VI, 1917-67; (mødrene): Patriciske Slægter II, 1911; Patriciske Slægter IV, 1919.



† **Glahn, Bodil**, f 18 dec 19 i Kbh, † 27 dec 79 (F: prof, overl, dr med Poul Iversen og Grace Anne Marie Akeleje Andersen). ~27 marts 45 i Gentofte organist, dr phil Henrik G., f 29 maj 19 i Hornstrup (F: sognepræst Thorkil August Wiehe G. og Else Høst). — St 38 Ordrup, cand V 48, speciall 60 (fysiurgi). — Juni 48-maj 49 turnus Kbh Kommnehosp afd II og V, jan 50 KAS Gentofte børneafd, sept 50 Blegdamshosp epid afd, maj 51 Kbh Kommnehosp afd VII, aug 52 vikar rsl sst afd III, okt 52 2'assist fys afd sst, jan-marts 55 vikar kand Rigshosp neurokir afd, sept 55 assist Ortopædisk Hosp amb, okt 57 rsl Frdbg Hosp fys afd, senere privat Charlottenlund.

***Glahn, Mogens**, f 20 juli 16 på Frdbg (F: tandlæge Holger Stefan Wiehe G. og Kirsten Elisabeth Munkebo). ~4 juli 45 i Ålborg cand pharm Ebba Torpet, f i Ålborg (F: stabsofficiant Arndt Peter T. og Marie Johanne Caroline Christensen). — St 34 Metropolitan, cand S 42, tandlægeeks S 46, speciall 55 (kæbekirurgi), 64 (plastikkirurgi), dr med 56. — Sept 42 turnus Århus Amtssgh, sept-okt 43 kand Sindssygehosp Viborg, vikar Sakskebøing, Helsing og Kbh, maj 44 vikar Finseninst kir afd, juni-aug 44 Amtssgh Naksvoj, aug 46 - maj 47 kand FAS Frederiksværk, rsl Søværnet, juni 47 kand KAS Gentofte, sept 48 Rigshosp kæbekir afd, juni-sept 50 vikar underlækaré Centrallas Kalmar kir afd, Sverige, sept 51 vikar 2'rsi Hjørring Sgh, dec 52-sept 53 konst 1'rskir sst, febr 54 1'rskir sst, april 56 vikar rskir Rigshosp kæbekir afd, okt 56 1'rsi Diakonissestift afd A, april 58 1'rskir Århus Kommnehosp, juni 60 lektor i kir Århus Tandlægehøjskole, fra juni 61 prof sst. — Under orlov chef DrK Congomission jan-april 61, klinikchef Århus Kommnehosp kæbe-plastikkir service fra nov 62. — Studierejser England (kæbe-plastikkir) 50-51, Hamburg 67, USA 68 og 69, Zürich 70, Jugoslavien og Polen 71 og 72. — Forf af: Actinomycosis cervico-facialis (disp 56); tidsskr art om kæbekir emner. — Medstifter Skandinavisk Foren af Oral Kir 65, præs 69-70, Fellow Royal Society of Med, medstifter Europ Assoc Maxillo-Facial Surg, medl best 70. — R 68. — Slægtsliit: P. B. Grandjean: Familien Glahn's Slægtetog, 1907; Glahn-Samfundet I-VI, 1917-67; Patriciske Slægter III, 1919.



† **Glahn, Povl Johan Egede**, f 18 okt 23 i Firenze, Italien, † 29 nov 81 (F: kunstmaler Otto Carl Egede G. og sygepl Helle Motzfeldt). — St 42 Frdbg, cand V 56. — Juli-sept 56 kand Børnesan Vordingborg, privat Frdbg. — Slægtsliit: P. B. Grandjean: Familien Glahn's Slægtetog, 1907; Glahn-Samfundet I-VI, 1917-67, 1956-67; Patriciske Slægter III, 1919.

***Glaring, Andy**, f 17 april 48. — Cand V 81.

***Glastrup, Holger**, f 30 aug 15 i Rårup (F: boelsmand Kristian Jensen og Jenny Sørensen) (nvf 45). — St 36 Horsens, cand V 45, speciall (kirurgi), 59 (ortopædi). — Marts 45 turnus Århus Kommnehosp, marts 46 kand Radiumstat Århus, febr 48 Marselisborg Hosp, maj 48, Statshosp Sønderborg gyn-obst afd, jan 49 1'rsi Grindsted Sgh, juni 51 kand Ortopædisk Hosp Århus, marts 52 2'rskir Svendborg Sgh, juni 53 1'rskir Centralsgh Holbæk, maj 56 1'rsi Ortopædisk Klin Odense, febr 59 vikar overl Sgh Sæby Høng, fra okt 60 overl Amtssgh Stege med-kir afd. — Tidsskr art.

***Glaven, Poul Kjærulund**, f 6 sept 1900 i Vemb (F: sognepræst Hans Jørgen G. og Kristine Margrethe Sofie Smith). ~22 marts 34 i Sdr Kirkeby Alice Lund, f 19 jan 11 i Bellinge, † 15 nov 71 i Pedersker (F: læge Viggo L., † 19 okt 42, og Olga Petra Rames von Herbst). — St 20 Sorø, cand V 28. — Febr-maj, juli og okt 28 kand Sindssygehosp Nykøbing Sj, nov 28 Diakonissestift kir afd, jan 30 surnum kand Rigshosp øjenaafd, febr 30 vikar KASF, marts 30 surnum kand Rigshosp fødeafd B, maj-juni 30 kand De Gamles By, aug 30 vikar kand Rigshosp fødeafd B, okt 30 surnum kand Børnehosp Fuglebakken, nov 30 vikar, dec 30 turnus Århus Kommnehosp, dec 31-maj 32 aman, sept 33 vikar og aman, prakt Løgumkloster og læge Løgumkloster Sgh, sept 46 prakt Stokkemærke, aug 55 Pedersker, senere privat Valby.

***Glavind, Karin**, f 2 aug 53. — Cand S 80 Århus.

***Glazer, Steven**, f 17 aug 48. — Cand V 81.

Gleberg, Aksel Andreas, f 22 jan 12 i Lundby (F: skomagermstr, centralbest Ole Olsen og Anna Madsen) (nvf 45). ~ 1° 26 sept 38 på Frdbg Gudrun Schmidt Mikkelsen, f 16 april 14 i Tørring (F: grosserer M.), æ opl 44; 2° 2 dec 44 i Egeskov, Fredericia Ellen Baagøe, f 30 nov 17 (F: overing Johan Hedemann B. og Agnete Dahl). — St 30 Sorø, cand S 38. — Juni 38 kand Gram Sgh, sept-nov 38 Sindsygehosp Oringe, jan 39 turnus Ribe Sgh, jan 40 prakt Gesten, juli 42 Fredericia, nov 44 Holstebro, juli 45 Bording, senere privat Herning. — Fængselslæge Kjærshovedgård, lkast fængselsafd okt 45. — Form Bording komm børneværn og sundhedskom 45, medl Ringkøbing Amts Lkf sygekasseudv 62.

† **Gleerup, Alfred**, f 1 juli 1892 i Arup, † 16 maj 76 (F: læge Frederik (Fritz) Ludvig G., † 14 marts 13, og Catharina (Cathinka) Dorothea Hillebrandt). ~ 11 marts 34 i Kolby Kesten Marie Thorengaard, f 4 aug 1899 i Lyngå (F: mejerierforpagter Sofus T. og Barbara Petersen Maarslet), æ opl 45. — St 11 Sorø, cand V 20. — Febr 20 kand KASF influenza afd, marts 21-jan 23 Ålborg Amtssgh, april 23 Alm Hosp, marts 24 turnus Bispebjerg Hosp afd C og Sundby Hosp, april 25 rsl Sorø Sgh, jan 26 prakt Sakskøbing, maj 27 sghlæge sst, fra dec 35 prakt Kbh. — Jernbanelæge.



Glendal, Svend Anker, f 6 sept 11 i Gråsten (F: kreditforeningsdir Hans Hansen og Sofie Ludvigsen) (nvf 39). ~ 9 okt 38 i Åbenrå sygepl Anna Margarethe Andersen, f 28 juni 13 i Vamdrup (F: overportør DSB Hans Lauritsen A. og Anne Marie Winther). — St 33 priv, cand S 40. — Okt 40 turnus Brønderslev Sgh, okt 41 vikar, marts 42 kolonnelæge sydjysk udrykningskolonne, sept 42-april 55 prakt Gråsten, V 55-56 skibslæge skole-skibet Danmark, okt 56 vikar kand Kolding Sgh ortopæd amb, marts 57 kand sst radiol afd, dec 57 vikar 2° rsl sst, april 58 skolelæge Sønderborg amtsråds-kreds, fra aug 78 privat Sønderborg.



Glenert, Jørgen Malthe, f 18 febr 25 i Gedser (F: kriminalassisi Ejnar Ludvig G. og Lisbeth Johanna Allwardt). ~ 21 juni 52 i Sarpsborg, Norge boligkons Ella Brekke Granfeldt, f 8 marts 27 i Bessaker, Norge (F: stadslæge Thomas G. og Josephine Brekke). — St 44 Herlufsholm, cand S 52, speciall 65 (kirurgi). — Okt 52 turnus KAS Gentofte afd F og H, okt 53 rsl Hæren og kand Vordingborg Sgh, juni 54 2° rsl Länslas Gällivare, Sverige, april 55 provinsialläkare Harads distr, juli 55 Hakkes distr, sept 56-nov 57 1° rsl Årjäng Las, dec 58 2° rskir Næstved Centralssgh, febr 59 kand KAS Gentofte gyn afd, aug 59 Sct Joseph Hosp fødeafd, dec 59-



maj 60 Finseninst kir afd K, juli 60 2° lægeassisi Frdbg Hosp patol inst, marts 61 kand Øresundshosp thoraxkir afd, maj 61 Bispebjerg Hosp afd M, juli 63 2° rskir sst afd A, dec 63 rsl Nykøbing Fl Centralssgh kir afd, jan 67 1° rskir Kbh Kommunehosp afd V, fra juni 68 overkir Amtssgh Maribo. — Tidsskr art.

***Glenstrup, Poul**, f 1 maj 48. — Cand S 79.

Glensthøj, Anders Johannes, f 30 dec 50 i Kbh (F: sognepræst Poul Pedersen og Kirsten P.). ~ 20 dec 75 i Birkerød læge Birte G. — St 70 Roskilde, cand V 77. — Jan 77 rsl Thisted Sgh med afd, jan 78 sst kir afd, juli 78 Ålborg Sgh patol inst, juli 80 sst gyn afd. — Lærer i anat og fysiol Danmarks Jordemoder-skole fra okt 79. — Tidsskr art.



Glensthøj, Birte, f 19 juni 51 i Odder (F: læge Poul Henriksen og Ulla Yding). ~ 20 dec 75 i Birkerød læge Anders G. — St 70 Birkerød, cand S 77. — Nov 77 rsl Thisted Sgh gyn afd, dec 77 sst med afd, juni 78 Ålborg Sgh cardiol afd, aug 78 sst blodbank, april 79 sst abdominalkir afd, sept 79 sst ortopæd-kir afd, april 80 Hjørring Sgh børneafd. — Lærer i infektionssyg Thisted Sygeplejeskole 77-78.



Glensthøj, Thomas Valdemar, f 25 marts 28 i Næstelsø (F: sognepræst Robert G. og Henriette Langmack). ~ 26 aug 61 i Kbh socialrådg Rosita Louisa de los Reyes, f 12 sept 30 i Toulon (F: maskinmstr Jose d l R. og Catharina Andersen). — St 47 Sorø, cand V 58. — Febr 58 turnus Nyborg Sgh, febr 59 fast kand sst, febr 60 1° rsl Svendborg Sgh rtg afd, juni 60 rsl Hæren, febr 61 vikar kand Ålborg Amtssgh rtg afd, juni 61 fast kand KAS Glostrup afd G, juni 62 distrlæge Scoresbysund, Grønland, okt 64 kommlæge Endelave, 65 distrlæge Dowa, Malawi, Afrika, 68 vikar United Missions Hosp, Tansen, Nepal, fra jan 69 prakt Errindlev. — Vikar fast kand Ålborg Amtssgh kir afd aug 60, ass sociallæge Mødrehjælpen Kbh febr 61.



Glenting, Paul Gerhardt, f 9 april 36 i Hornbæk. ~ civiling Else Lyng-Nyeboe, f 17 sept 36 i Kbh. — St 55 Helsingør, cand S 63, speciall 74 (pædiatri), dr med 70. — Juli 63 vikar rsl Rigshosp afd B, sept 63 rsl KAS Gentofte afd S, april 64 vikar rsl afd F, sept 64 Radiumstat, dec 64 rsl sst Rigshosp afd O, febr 65 Kbh Kommunehosp neurol afd, jan 67 Rigshosp afd G, sept 67 klin assist Plums klin for cerebral parese Rigshosp, aug 69 kursist Rigshosp afd G, dec 70 rsl Blegdamshosp med-epid



afd, juli 71 1'rsrl Rigshosp børneafd TG, okt 73 sst børneafd G, okt 75 KAS Gentofte børneafd L, fra juli 78 overl Randers Centralsgh børneafd B. — Lægekons Randers komm 79. — Instruktør i anat Kbh Univ 59-71, underviser i pæd sst 71, lektor i pæd sst 72, Århus Univ sept 78. — Lægelig leder af Cerebral Pareseregistret i Danmark. — Studieophold USA 55-56. — Forf af: Etiology of Congenital Spastic Cerebral Palsy (disp 70); tidsskr art og foredrag om neuropæd emner. — Form læge- og specialistråd Spastikerforen marts 77, medl Int Child Neurol Assoc, DANIDA mission to Kenya on projects for handicapped i anledn af det int handicapår marts 81; pres 14' Nordiske Neuropæd Konf, Skagen 81. — Guldmedalje Kbh Univ 61; special member of the Int Cerebral Palsy Soc 72.

Gliemann, Jørgen, f 29 sept 37 i Århus (F: læge Wilhelm G. og yogainstruktør Grete Schmidt). ~ 2 okt 58 i Humlebæk pianistinde Aino Eline Andersen, f 9 febr 37 i Viborg (F: violinist Arvid A. og lærer Margit Reib). — St 55 Århus, cand V 61, dr med 69. — Febr 61 vikar provinsiallækere Mönsterås, Sverige, juni 61 turnus Rigshosp afd A og C, sept 62 research assoc Rockefeller Inst, New York, jan 65 vidensk assist Kbh Univ medfysiol inst, april 69 lektor sst. — Forf af: Action of insulin on isolated fat cells (disp 69); associate editor: Diabetologia; tidsskr art om fysiologi og endokrin emner, herunder specielt om insulins virkningsmekanisme. — Medl best Dansk Endocrin Selsk fra 79; deltaget talrige kongr og symposier. — Talrige gæsteforelæsninger USA, England, Frankrig, Schweiz, Sverige; gæsteprof Vanderbilt Univ, Nashville, USA nov 77-maj 78; tildelt Chr. Bohrs Legat og Otto Mørchs Legat.



Gliemann, Wilhelm, f 9 juni 04 i Struer (F: læge Theobald Hermann G., † 29 nov 35, og Hedvig Petrea Grønbech). ~ 2 okt 36 i Århus, yogainstruktør Grete Schmidt, f 2 juni 11 i Kbh (F: oberst Otto Nikolaj S. og Johanne (Jane) Lind). — St 22 Herlufsholm, cand S 29. — Okt 29 kand Thisted Sgh, marts 31 skibslæge ØK, juli 31 aman Ørsted, marts 32 turnus Århus Kommunehosp, maj 33 kand Marselisborg Hosp, nov 33 2'rskril Århus Kommunehosp, april 35 prakt Århus, fra marts 81 privat sst. — Rsl Hæren 37-40 og 45-46, skolelæge 49-71.



Gliese, Mogens Steen, f 20 febr 45 i Enderslev (F: bager Poul Børge Ingemann G. og Ellen Agnete Kristensen). ~ 20 juli 69 i Sædder sygehj Jytte Evelyn Toft Krabbe, f 5 april 46 (F: slagtermstr Viktor K. og Karen Julie Christiansen), æ opl 81. — St 64 Akad Kursus, cand V 74. — Febr 74 distriklæger Vetlanda, Sverige, sept 74 rsl Eksjö Las kir afd, marts 75 sst med afd, sept 75 sst gyn-obst afd, jan 76 Amtssgh Roskilde gyn-obst afd, marts 76 Amtssgh Køge kir afd, juli 79 KAS Glostrup kir afd A, okt 79 prakt Glostrup.



Glindtvad, Vagn, f 20 juni 33 i Bælum (F: karetmager Herman Sørensen og Anne Cecilie Andersen) (nvf 57). ~ 12 maj 56 i Skanderup korresp Else Tofting Henneberg, f 18 maj i Skanderup (F: gårdejer, sognefoged Christian Peder H. og Etna Therese Tofting). — St 51 Kolding, cand V 59 Århus. — Febr 59 turnus Randers Centralsgh, febr 60 kand Ålborg Kommunehosp kir afd, marts 62 Kolding Sgh ortopæd afd, juni 62 aman Holstebro, marts 63 1'rsrl Assens Sgh, fra maj 64 prakt Århus. — Lægelig kons børneforsorgens adoptionskontor sept 65.

Glissov, Bent, f 28 dec 27 i Allested (F: ejendomsmægler Holger Hansen og distriktsjordemoder Karen Houlind) (nvf 52). ~ 6 febr 54 på Frdbg Lone Fergo, f 25 marts 35 i Kbh (F: fabr Helge F. og Else Züberlein von Dütsch). — St 46 Svendborg, cand V 56, speciall 67 (oftalmologi). — Febr 56 turnus Fåborg Sgh, febr 57 kand sst, febr 58 rsl Forsvaret, till rsl Åkirkeby Sgh, okt 58 2'rsrl Amtssgh Maribo rtg afd, aug 59 1'rsrl sst, april 60-maj 62 distrlæge Frederikshåb, Grønland, aug 62 2'rsrl Sct Hedvig Hosp Kolding øjenafd, marts 63 Næstved Centralsgh øjenafd, aug 63 1'rsrl sst, marts 65 rsl KAS Gentofte øjenafd, under orlov Rigshosp afd NK, maj 66 Kbh Kommunehosp øjenafd, maj 67 oftalmol kons Grønland, juni 67 1'rsrl Næstved Centralsgh øjenafd, senere overl sst. — Prakt speciall Næstved.



Glistrup, Erik, f 3 nov 23 i Næstved (F: tandlæge Poul G. og Inger Pihl Nielsen). — St 41 Vordingborg, cand S 48, svensk jus 57. — Aug 48 turnus FAS Frederikssund, aug 49 årskand Holstebro Centralsgh kir afd, juli 50 KAS Gentofte afd A og lungekir afd, juni 51 sst rtg afd, maj 52 Kbh Kommunehosp gyn afd, maj 53 årskand Ortopædisk Hosp afd I og II, jan 54 fung rsl sst afd I, sept 54 underlæker Karlskrona Las kir afd, Sverige, okt 54 1'underlæker Skövde Las, juni 55 vikar lasarettslæker Ljungby Las rtg afd, sept 55 1'underlæker Karlshamn Las rtg afd, fra 57 prakt Hörby, Sverige. — Lærer Fængselsvæsenets betjentskole okt 50-maj 53. — Vikar kand Rigshosp fødeafd B S 52 og S 53. — Forf af: Lymfesystemet, 1948; tidsskr art.

Głowinski, Janusz Marek, f 25 april 42. — Dansk jus 79.

Głowinski, Lilianna Elzbieta, f 28 juni 46. — Dansk jus 80.

Glud, Carl Erik, f 17 juni 20 i Kbh (F: overdyrlæge Povl G. og Estan Espersson). — St 39 priv, cand S 28, amer speciall 54 (child psykiatrist), amer med eks 55 New Hampshire, 56 Massachusetts, speciall 58 (børnepsykiatri), certifikat 60 (voksen psykoanalyse), 63 (børnepsykoanalyse) Boston Psychoanal Inst. — Sept 48 klinicist Kbh komm Fødekl, okt 48 vikar kand FAS Hørsholm, febr 49 Consultant Ayer's Lab, New York, juli 49 Intern Yale Univ Hosp, New Haven, Conn børneafd, juli 50 Resident Temple Univ, Philadelphia børneafd, okt 50-juni 51 Resident Psychiatry Friends Hosp, Philadelphia,



okt 51 Hillside Hosp, Glen Oaks, New York, sept 52 Resident Judge Baker Guidance Center og The James Jackson Putman Children's Center, Boston, sept 54-juni 55 Staff Psychiatrist sst, sept 54-juni 56 Assist Psychiatrist Children's Med Center, Boston, og Staff Psychiatrist Mary Mac Arthur Memorial Respirator Unit, Wellesly, juni 55 Associate in child psychiatry, juni 57-63 Assist Visit child psychiatrist and Ass Dir child psych dept, Beth Israel Hosp, Boston, juli 65 privat psyk praksis Gentofte, fra juli 75 Kbh. — Kons i psyk Gentofte komm skolevæsen 67-74, behandlingshjemmet Ville Heise, Allerød 75-76, Ægte-skabs- og skilsmisshjælpen Kbh fra 79. — Instructor in child psychiatry Harvard Med School, Boston jan 56-juli 65. — Clin assist Hillside Clin, Manhattan, New York nov 51-aug 52, Visit Psychiatrist State Dept of Health, Concord, New Hampshire, div of alcoholism juni 54, Clin Dir sst jan 56-juni 57, Instructor child psychiatry sst juli 55, Chief Psychiatric Consultant State Dept of Health, Mass, div of alcoholism juni 57-juni 60, prakt speciall Boston 56-65. — Studierejse London 48; deltaget kurser New Haven 49-50, Philadelphia 50-51, New York 51-52, Harvard, Boston 52-53. — Tidsskr art og foredrag om pæd og psyk emner samt alkoholisme. — Medl World Fed Mental Health 54-65, Amer Orthopsychiatric Assoc 58-65, Amer Psychiatric Assoc 59-65, Boston Psychoanal Soc and Inst 60, Int Assoc for Child Psych and Allied Professions 61-65. — Slægtslitt: K. G. Konradsen: Stamtavle over Familien Glud gennem 400 Aar, 1933.

***Glud, Torben Kragh**, f 3 juni 45 i Århus (F: tømrer Niels Kjeldsen G. og sekr Lydia Elsebeth Marie Kragh Møller). — St 66 priv, cand S 75 Århus. — Juli 75 vikar rsl Århus Kommunehosp geriat afd.



***Glue, Per**, f 27 sept 50. — Cand S 81 Odense.

Glud, Christian Nyfeldt, f 19 nov 47 i Skælskør (F: læge Jørgen G. og Birgit Nyfeldt). ~15 juli 77 i Søllerød pædagog Vicke Philip Sørensen, f 16 marts 48 i Helsingborg (F: dir Erik Philip S. og Britta Lundgren). — St 68 Herlufsholm, cand S 76, ECFMG 76. — Juli 76 vikar rsl Frdbg Hosp neuromed afd, sept 76 rsl Hvidovre Hosp rtg afd, dec 76 vikar rsl FAC Hillerød med afd B, juli 77 rsl Hvidovre Hosp med blok, sept 78 sst kir-gastroent afd, marts 79 sst med blok, jan 80 vikar rsl sst blodbank, sept 80 kursist sst med afd, gastroent og hepatol afsnit, sept 81 vikar l'rsel med afd og hepatol afsnit. — Underviser i kronisk alkoholisme og leversyg Kbh Univ sekt V E 78, vikar klin lektor i med sst sekt IV 78-81. — Deltaget flere postgraduate kurser. — Tidsskr art og foredrag bl a om leversyg. — Sekr Coph Hepatitis Acuta Programme fra jan 80, sekretariatsleder Coph Study Group for Liver Diseases fra febr 79, Coph Coma Group fra jan 80. — Gæsteforelæser i mave-tarmsyg Folkeuniv, Kbh Univ 81. — Slægtslitt: Fritz Glud: Stambog for Familien Glud, 1916.



Glud, Jørgen Axel, f 20 okt 21 i Kbh (F: grosserer Carl G. og Ebba Hjelmskov). ~20 nov 49 i Kbh Birgit Nyfeldt, æ opl 80. — St 40 Sct Jørgen, cand S 52. — Juli 52 vikar Gigtsan Skælskør, juli 52 klinicist Rigshosp fødeafd A, sept 52 turnus Sundby Hosp, juni 53 kand sst kir afd, okt 53 2'rsel Skælskør Sgh, okt 57 l'rsel sst, fra okt 58 prakt Skælskør. — Skolelæge 61-69, tiisf læge Sorø amts rekonalescenhjem Skælskør 62-69, bedriftslæge Gulf Oil Refining, Stignæs fra 63, Scanglas, Korsør 69-80. — Tidsskr art om amyloid struma. — Medl best Danske Bedriftslægers Org 67-76. — Slægtslitt: Fritz Glud: Stambog for Familien Glud, 1916.



***Gløde, Birthe**, f 22 juni 42. — Cand V 74.

***Gocht-Jensen, Horst Peter**, f 14 okt 37. — Cand V 67 Århus.

***Godal, Hans Christian Gregersen**, f 8 dec 22 i Drøbak, Norge (F: ing Arne G. og Ellen, f Godal). ~20 maj 49 i Vinje, Telemark Ragnhild Nordbø Vasshus, f 26 aug 22 i Rauland (F: gårdbruger Aslak Vasshus N. og Sigrid Lofthus). — St 42 Bergen, cand S 52, dr med 62 Oslo. — NL.

Godt, Hans Henrik, f 22 maj 36 i Horne. ~11 aug 62 i Ålborg Kirsten G., f 27 febr 38 i Ålborg. — St 56 Tarm, cand S 65 Århus, speciall 72 (psykiatri). — Sept 65 rsl Thisted Sgh kir afd, marts 66 sst med afd, sept 67 Viborg Sgh, sept 69 l'rsel Holstebro Centralsgh neurol afd, sept 70 kursist Stats-hosp Risskov, aug 71 l'rsel sst, febr 74 overl Viborg Sgh Øst, fra okt 78 adm overl sst psyk afd B. — Kons Ringkøbing amtskomm revaliderings- og pensionsafd febr 81. — Underviser i psykoselære sygeplejeskolerne Thisted, Århus og Viborg fra 66, i psyk Psykiatrisk Hosp Århus okt 71-dec 72. — Tidsskr art. — Medl best Viborg Lkf 75, form 79, form overlægeråd Viborg Sgh Øst 77-81, medl planlægningsudv for det psyk speciale Viborg og Ringkøbing amter.



***Godtfredsen, Annelise**, f 16 aug 20 i Vanløse (F: civiling Peter Edvard Dombrowsky og Anna Margrethe, f Dombrowsky). ~30 juni 47 i Kbh civiling Wagn Ole G., f 5 nov 24 i Nakskov (F: repr Axel Edvard G. og Johanne Olsen). — St 43 Statens Kursus, cand S 51. — Okt 51 turnus Kbh Kommunehosp afd II og V, okt 52-jan 53 vikar sst rtg afd, juni 53 lægeassist Statens Seruminst polioafd, senere overl sst, privat Værløse.

Godtfredsen, Erik, f 22 jan 13 i Esbjerg (F: grosserer Jens Peder G. og Marie Rasmussen). ~1° 24 juni 36 i Charlottenlund Inge Høok, f 2 dec 15 i Kbh, † 6 sept 44 sst (F: dir Frederik H. og Rigmor Hansen); 2° 14 juli 45 i Kbh Lis Inez Gammelgaard, f 24 dec 21 i Kbh (F: ors Christen Andersen G. og Ninez Kierulf-Petersen). — St 31 Øregård, cand V 38, speciall 46 (oftalmologi), dr med 45. — Jan 38 turnus Kbh Kommunehosp afd III og I, jan 39 kand Diakonissestift kir afd, nov 39-maj 40 rsl Søværnet, jan 40 kand Radiumstat, aug 40 rsl Finseninst med afd, marts 41 sst dermatol afd, juni 41 assist Sct Hedvig Klin, sept 42-april 43 kand Rigshosp øjenafd, juni 43 kand KAS Gentofte øjenafd, jan 44 assist Finseninst, jan 45 kand Kbh Kommunehosp øjenafd, nov 45-sept 46 kand Rigshosp øjenafd, fung rsl sst

6 mdr, april 47 2'rsI Kbh Kommunehosp øjenafd, febr 48-febr 51 1'rsI sst, fra jan 50 øjenlæge Bispebjerg Hosp og Børnehosp Fuglebakken. — Praksisassistent marts 43-okt 47, prakt speciall Kbh fra jan 48; censor i oftalmol Kbh Univ fra 72. — Studierejser Lund og Stockholm 42 og 43, Stockholm, London og Cambridge 46, Glasgow, Edinburgh og Oslo 47, London, Paris, Amsterdam, Utrecht 49. — Forf af: Ophthalmologic and neurologic symptoms at malignant nasopharyngeal tumors (disp 45); fast medarb Biological Abstracts Philadelphia jan 1947; associate editor Ophthalmic Literature London marts 1947, medarb Medicinsk Kompendium, 6 udg 1955; Connective tissue 1954; Advances in Ophthalmology 1952; Nord Med, Ugeskr Læger, Vor Videns; afhandl og tidsskr art. — Næstform Dansk Oftalmol Selsk Kbh 52-55; repr for Dansk Oftalmol Selsk i Dansk Med Selsk 61, form Justitsraad Møllmanns legatfond dec 49.

Godtfredsen, John, f 6 dec 38 på Frdbg (F: dr med Erik G. og Inge Høek). ~ 4 juni 63 i Kbh cand mag Inger Skavlan, f 4 juli 40 i Snåsa, Norge (F: gårdejer Ole Trygve S. og Hilda Omli). — St 57 Øregård, cand V 66, dr med 75. — Febr 66 rotant Slagelse Centralsgh, sept 70 kursist Rigshosp afd A, B og P, okt 71 rsl KAS Gentofte afd P, sept 74 1'rsI Rigshosp afd B cardiol lab, aug 75 Kbh Kommunehosp afd II, juni 77 1'rsI Rigshosp afd B, juni 78 KAS Gentofte afd P, fra maj 80 overl KAS Herlev med afd F. — Klin lektor i intern med Rigshosp 77-78. — Forf af: Atrial fibrillation etiology, course and prognosis. A Follow-up study of 1212 cases (disp 75); tidsskr art om intern med emner. — Repr Fayl 66-70, overenskomststud Fayl 68-71, repr Dadl 68-71, medl best Dansk Cardiol Selsk 80.



Goldmann, Inger, f 16 juli 19 i Kbh (F: kunstmaler Jacob Ludvig G. og bogholder Anna Louise Møller). — St 37 Sortedam, cand S 46, speciall 70 (diagnostisk radiologi). — Aug 46 vikar kand Rigshosp Oslo psyk afd, nov 46-okt 47 turnus Århus Kommunehosp, jan 48 DrK int Tub kampagne, jan 49 kand Tub Stat Holstebro, sept 49 Int Flygtningeorgan, jan-dec 50 ITC, febr-marts 51 vikar kand Kbh Kommunehosp afd III, maj 51 Dansk Sundhedstjeneste Sgh Flensborg børneafd, juli 51 Nørre Hosp børneafd, sept 51-aug 52 kand sst og Kbh Plejehjem med afd, maj 61 vikar kand KAS Glostrup rtg afd, juni 61 kand sst, marts 63 2'rsI KAS Gentofte rtg afd, marts 66 vikar rsl Radiumstat, nov 67 KAS Gentofte rtg afd, jan 69 surnum sst afd D, maj 70 vikar rsl sst rtg afd, okt 70 1'rsI Frdbg Hosp rtg afd, sept 75 1'rsI Rigshosp afd TX, fra maj 78 sst afd XØ. — Deltaget kursus i knogleradiol London 78.



Goldschmidt, Ernst Walter Mathias, f 24 aug 33 i Frankfurt a M (F: civiling Hans Hellmuth G. og Jeltje Hendrika Jolles). ~ overl Vibeke Vejlsgaard G. — St 51 Lyngby, cand S 58, speciall 66 (oftalmologi), dr med 68. — Nov 58 turnus KAS Glostrup og KAS Gentofte, nov 59 kand KAS Glostrup afd C, dec 59 vidensk assist Kbh Univ arvebiolog inst, okt 61 halvårskand Rigshosp øjenafd, april 62 vikar vidensk assist Kbh Univ arvebiol



inst, juni 62 klin assist Rigshosp øjenafd, april 64 rsl sst plastikkir afd, april 65 sst neurokir afd, juli 65 Kbh Kommunehosp øjenafd, juni 66 Rigshosp øjenafd, april 68 1'rsI Odense Sgh øjenafd, fra jan 71 overl sst. — Konst Sundhedsst uddannelsesafd fra maj 77. — Lektor i oftalmol Odense Univ sept 71-dec 78, prof i oftalmol sst fra jan 79. — Rsl Søværnet dec 60-juli 61, sekr Lægenormeringsudv fra 67. — Studierejser Jerusalem 68, Genève 69, Ann Arbor, Boston og Chicago 70, London 73, New York og Boston 79. — Forf af: On the Etiology of Myopia (disp 68); medforf af: Socialhåndbog for øjenlæger, 1977 (s m Thomas Rosenberg); red af: Ugeskr Læger (afsnit: Yngre Læger) 60-63; tidsskr art og foredrag om genetiske, oftalmol og organisationspolitiske emner. — Medl repr Fayl 58-60 og 63-70, medl best 63-66, medl sammes forsknings- og uddannelsesudv, int udv, boligudv, funktionsudv, praksisudv og vagtationaliseringsudv 63-70, medl repr Dadl 63-76, form sammes int udv 71-73, medl sammes uddannelseskomp 72-77, sammes int udv, praksisfinansieringsudv, udv vedr lægedækning i tyndt befolkede områder, uddannelseskomp, praksisplanlægningsudv og militærudv 67-70, sammes voldgiftsret 67-71, medl best Foren af Sygehusoverl i Provensen 71-72, medl repr FAS 71-76, medl Sundhedsst udv vedr uddannelse af øjenlæger 65, sammes specialist-nævn 67-70, form 72-77, form Speciallægekom 73-77, medl rådg udv vedr lægeuddannelse EF fra 76, medl Landsudv for Sundhedsuddannelser 75-78, sekr Dansk Oftalmol Selsk udv vedr oftalmologiens placering i fremtidens sygehusvæsen 69, sekr Dansk Oftalmol Selsk 69-72, form fra 79; repr Societas Ergophthalmologica Internationalis fra 78; deltaget nordiske oftalmol kongr København 67 og 77, Reykjavik 71, Åbo 73, Lund 75, Oslo 79, Oulu 81, europ oftalmol kongr Budapest 72, Hamburg 76, int oftalmol kongr Mexico 70, Kyoto 78, årsmøder Deutsche Ophthalmol Gesellschaft 72, 79, 80 og 81, symposier ergoaltalmologi og myopi Hamburg 76, Yokohama 78, Kbh 80; pres Third Int Conf on Myopia, Kbh 80. — Gæsteforelæser Boston 79, Canada 81; tildelt legat fra Sparekassen Bikuben - Fyns Fond 80, fra Christenson-Cesons familiefond 80.

Goldschmidt, Lilian, f 11 marts 21 i Kbh (F: grosserer Kaj Henry G. og Else Johanne Grossmann). ~ 1 juli 48 i Kbh arkitekt David Birnbaum, f 15 nov 20 i Kbh (F: fabr Max B. og Rachel Saltzman). — St 39 Øregård, cand S 48. — Nov 48-okt 49 turnus Århus Kommunehosp, maj-sept 50 og febr 51 vikar sst neurokir afd, sept 51 sst neurol afd, okt 51 sst børneafd, nov 51 sst neurol afd, april-maj og dec 52 sst, maj-aug 53 Statshosp Risskov, febr 55 sst, dec 55 og april 56 Århus Kommunehosp neurol afd, sept 56 og febr 57 Statshosp Risskov, nov 57 Marselisborg Hosp dermatol afd, febr og aug 58 Århus Kommunehosp neurol afd, sept 58-jan 59 praksisvikar, april-maj og sept 70 rsl Århus Kommunehosp neurol afd, juni 76 Aman Århus, fra maj 78 privat Brabrand. — Århus Kommunehosp børneafd maj - aug 53, tilslf læge børnehjem og vuggestuer. — Slægtsliitt: Slægthaandbogen, 1900.



Goldschmidt, Vibeke Vejlsgaard, f 10 sept 38 i Kbh (F: vicedir, cand jur Orla Richard Bakke og Gerda Otbøll). ~ 1° 22 sept 62 i Søllerød læge René Vejlsgaard, æ opl; 2° prof, overl Ernst G. — St 56 Holte, cand V 64, speciall 73 (børnepsykiatri). — Marts 64 rsl Diakonissestift med afd, okt 64 sst kir afd B, juni 65 sst med afd, febr 67 KAS Gentofte børneafd, juli 68 Bispebjerg Hosp børnepsyki afd, juli 70 sst neuromed afd, jan 71 Rigshosp psyk afd O, aug 72 1'rsI sst børnepsyki afd, fra nov 76 overl FAC Hillerød børnepsyki

afd. — Kons i børnepsyk Statens Skole for Døve fra sept 74. — Kursusleder ved speialet børnepsyk fra 72. — Tidsskr art. — Slægtslitt: Find Graucob: My Danish and Holstein ancestors: 1609-1975, 1976.

***Goll, Knud Bernt**, f 24 nov 32 i Understed (F: sognepræst Ejnar Hemme G. og lærer Karen Møller Fastrup). ~ 18 maj 58 i Herningsygepl Inge Estrup Jensen, f 4 dec 34 i Silkeborg (F: bankdir Niels Christian Estrup J. og håndværverske Karen Martine Nielsen). — St 51 Frederikshavn, cand V 64 Århus, speciall (psykiatri). — Febr 64 turnus Landssgh Thorshavn, senere overl Psykiatrisk Hosp Århus.

***Goltermann, Nils Rudkjøbing**, f 27 maj 40 i Kbh (F: bagermstr Knud G. og Ditte Rudkjøbing). ~ 16 marts 63 i Århus sygepl Hanne Hassinggård Petersen, f 26 april 38 i Nykøbing Sj (F: dir Henry P. og Daisy Hassinggård). — St 58 Stenhus, cand S 67 Århus. — Juni 67 rsl Nykøbing Sj Sgh, sept 68 Rigshosp med afd F, sept 69 1 rsl Kalundborg Sgh kir afd, sept 71 rsl Århus Kommunehosp thoraxkir afd T, april 72 kursist Århus Amtssgh kir afd. — Studierejser München 69, Sahlgrenska Sjukh, Sverige 70, Tyskland og Skotland 72. — Tidsskr art. — Guldmedalje Århus Univ (intern med) 62.

Goos, Anne Marie, f 3 juli 49 i Skagen (F: eksportør Oskar G. og Ida G.). — St 70 Akad Kursus, cand V 80. — Juni 80 vikar rsl Alko-amb, Forchhammersvej.



Gormsen, Carl Andreas, f 18 nov 39 i Århus (F: kommuneing Christian G. og Elisabeth Andrea Mikkelsen). ~ 1° 3 april 65 i Højbjerg tandlæge Hanne Elise Hansen, f 30 maj 38 i Nørresundby (F: sparekassedir Christian Alfred H. og Ketty Jacoby Petersen), æ opl 75; 2° 7 maj 77 i Vejle sygehj Joan Henriette Jønsson, f 6 juni 52 på Frdbg. — St 58 Århus, cand S 67 Århus, svensk jus 71, svensk speciall 75 (intern medicin). — Aug 67 rsl Skanderborg Sgh med og kir afd, april 70 provinsiallæker Malmbergs Låkarstat Norrbotten, Sverige, juli 70 Överkalix Sjukstuga Norrbotten, sept 71 rsl Vejle Sgh psyk afd, jan 72 1 rsl sst, marts 73 rsl sst neuromed afd, juli 74 prakt Brabrand, sept 75 distrlæker Sjukvårdscentralen Åstorp, Sverige, fra juni 81 diströverlæker sst. — Förtroendelæker Kristianstad läns Allmänna Försikringskassa 79, prakt speciall Utvällinge, Ängelholm.



† **Gormsen, Gorm Christian**, f 1 april 04 i Søllested, † 30 sept 76 (F: mejeriejer Jens Christian G. og Johanne Hansen). — 18 juli 35 Karen Margrethe Bune, f 3 okt 08 i Strib (F: stationsforst George Sainsbury B. og Johanne Caroline Charlotte Mathiesen). — St 23 priv, cand V 31. — Febr-aug 31 aman, okt 31 rsl Kysthosp Juelsminde, aug 32 assist Jakobshavn, juni 33-sept 34 konst distrlæge Egedesminde, dec 34 vikar, febr 35 kand



Kolonien Filadelfia, juli 35 distrlæge Umanak, aug 37-okt 38 Sukkertoppen, jan 39 rsl Ringe Sgh, fra jan 40 prakt Ringe. — Visit læge april 45, skolelæge april 49. — Slægtslitt (mødrene): P. Andersen: To Gårde og deres Beboere. Aarbog for Historisk Samfund for Odense og Assens amter, 1915; H. Hansen: En gammel Båg Herreds Slægt. Historisk Samfund for Odense og Assens amter 1917-18.

Gormsen, Harald, f 31 marts 09 i Kbh (F: advokat Carl G. og Annie Gray Jelstrup). ~ 1 dec 34 i Kbh kontorassistent Tove Maardt, f 27 okt 09 i Kbh (F: civiling Jørgen Georg M. og Olga Christensen). — St 27 Metropolitan, cand S 34, speciall 41 (patologisk anatomi og vævsmikroskopi), dr med 42. — Sept 34 vikar, nov 34 rsl Tarm Sgh, aug 36 kand Viborg Sgh kir afd, april 37 assist Århus Kommunehosp, patol inst, april 39 Radiumstat Århus, sept 40 Kbh Kommunehosp patol inst, maj 41 Kbh Univ patol-anat inst, jan 43 sst retsmed inst, juli 43 afleder sst patol-anat afd, fra sept 57 prof i retsmed Kbh Univ. — Lægesekr Retslægerådet febr 43-dec 48, form 59; censor i patol anat Tandlægehøjskolen 43-57, Kbh Univ 44-57. — Studierejser USA 47, 60 og 70, Paris 51 og 54, London talrige gange siden 52. — Forf af: Knoglemarvsundersøgelser. Med særligt Henblik på Plasmaceller i Menneskets Knoglemarv under normale og forskellige patologiske Tilstande. Bidrag til Bedømmelse af Sternalpunktrens Værdi i Kliniken (disp 42); Retsmedicin & medicinallovgivning, 1962, 4 udg 1981; tidsskr art om patol-anat og retsmed emner. — Medl udv vedr oprettelse af centraldetention med lægetilsyn 61, dekan lægevidensk fakultet Kbh 64-65, medl udv vedr medicolegale lignsyn og lovmæssige obduktioner 65, udv vedr lovgivn om transplantationer 66; medl best, form Scharlings Studiegård, medl udv vedr klager over læger 74; medl best Michaelsen Fonden, Anders Hasselbalchs Fond til Leucæmiens Bekæmp, Kommlæge Vilh. Chr. Eilschou Holms legat, Stabslæge C. T. Hansens lægelegat; præs Nordisk Retsmed Kongr 64-67; korresp medl British Assoc Forensic Med 51, Amer Acad of Forensic Sciences 71; præs 4^e Int Retsmed Kongr Kbh 66, deltaget talrige int og nordiske kongr. — Gæsteforelæser Lund, Göteborg, Oslo, Bergen, Helsingfors, Reykjavik, London, Leeds, Belfast, Dublin og USA; æresmedl British Assoc Forensic Med 61, Finsk Retsmed Selsk 64, dr hc Helsingfors Univ 66, Edinburgh Univ 79.



Gormsen, Johannes, f 1 aug 21 i Kbh (F: stationsforst Martin G. og Agnes Louise Christine Frandsen). ~ 5 maj 50 i Viborg Inger Johansen, f 8 nov 29 i Viborg (F: bagermstr Viggo H. J. og Magda Hovgaard). — St 40 Metropolitan, cand S 47, speciall 59 (intern medicin), dr med 58. — Juli 47 turnus Svendborg Sgh, juli 48 rsl Forsvaret, april 49 kand og rsl Viborg Sgh rig afd, marts 50 kand Svendborg Sgh med afd, marts 51 halvårskand Frdbg Hosp afd E, aug 51 årskand sst, herunder vikar 2 rsl 6 mdr, aug 52 kand Blegdamshosp epid afd, febr 53 KAS Gentofte afd F, jan 55 sst pæd afd, maj 55 halvårskand Rigshosp afd N, jan 56 sst afd H, maj 56 2 rsl KAS Gentofte afd F, jan 58 1 rsl sst, dec 61 Blegdamshosp med-epid afd, febr-maj 62 og okt 63 fung ass overl sst, aug 64 ass overl Sundby Hosp med afd, fra nov 77 overl Kbh Kommunehosp koagulationslab. — Praktikantundervisn i klin med jan 58, i klin epid dec 69. — Censor i med Kbh Univ fra 66. — Talrige studierejser. — Forf af: Koagulationsproblemer ved acut coronartrombose (disp 58), tidsskr art og foredrag. — Deltaget talrige kongr og symposier. — Æresprof Pamplona Univ, Spanien 78.

***Gormsen, Kirsten Johanne**, f 13 nov 45 i Håstrup (F: læge Christian G. og Karen Margrethe Bune). ~ 27 jan 73 i Ringe cand jur, scient pol et art Christian Bo Hansen. — St 66 Odense, cand S 74 Odense. — Aug 74 rsl Centralinst Strandhøj Nyborg, nov 74 Svendborg Sgh psyk afd, aug 75 rotant sst.

Gormsen, Susanne, f 27 aug 37 i Århus (F: prof, dr med Harald G. og Tove Olga Maardt). ~ 22 juli 61 i Gentofte univlektor Peder Voetmann Christiansen, f 18 marts 39 i Brædstrup (F: bogholder Klemmen Johannes C. og Gerda Voetmann Jensen). — St 57 Ingrid Jespersen, cand S 65, speciall 75 (fysiurgi og rehabilitering). — Sept 65 vikar SO lab, febr 66 rsl Diakonissestift afd C, sept 66 Rigshosp afd T, juli 67 kursist sst, jan 68 Frdbg Hosp afd C, aug 68 rsl FAS Hørsholm kir afd, dec 68 Rigshosp afd U, aug 69 sst afd N, maj 70 Rigshosp afd TA, okt 71 1 rsl Kbh Kommunehosp fys afd, maj 73 konst overl sst, okt 73 1 rsl Sundby Hosp fys afd, aug 74 rsl Ortopædisk Hosp afd for fys og rehabilitering, febr 75 1 rsl Sundby Hosp fys afd I, fra okt 76 overl Amtssgh Roskilde fys afd.

Gorridsen, Verner, f 24 febr 30 i Esbjerg (F: forst, sygehjemsejer Hans Peter Johan G. og Kirstine Jensen). ~ 2 juli 55 i Gjern sygepl Ally Margot Iversen, f 28 juli 32 i Gjern (F: købmand Aage I. og Kristine Augusta Knudsen). — St 48 Esbjerg, cand S 56 Århus. — Juli 56 vikar Folkekuranstalten Hald, sept 56 underlæge Hæren, dec 56 klinicist Fødselsanstalten Jylland, jan 57 turnus Holstebro Centralsg, dec 57 fast kand Give Sgh, marts 58 rsl Hæren, nov 58 fast kand Give Sgh, marts 59 Esbjerg Centralsg, febr 60 aman Ans, fra okt 61 kompraksis sst. — Lærer i kir Ribe Sygeplejeskole, extern lektor i almen med Århus Univ 76-79. — Læge Søværnet Orsuaqssuak juli-sept 58, skolelæge Viborg 61-65. — Forf af: Jagtulykker (i: Nyt dansk jagtleksikon, 1977); tidsskr art og foredrag. — Form sundhedskom Grønbæk sogn 62-68, skolekom sst 66-70, form 69, medl best plejehjemmet Bethel, Ans 65, næstform 65-dec 79, medl repr P. L. O. 68-70, repr Dadl 68-70, form praksisudv Viborg amt 68-70, medl samarbejdsudv for praksis og sgh Viborg amt 71, medl skolekom Kjellerup komm 70-74, udv vedr planlægn og oprettelse af journalstandard til almen praksis 72-73, medl best beskyttede boliger "Søparken", Ans sept 79, form fra april 81, medl lægemiddelkom Kjellerup Sgh jan 81. — Slægtslitt (mødrene): F. E. Seidelin: Den Christen Møller Schmidtke Stamtavle, 3 udg 1954.



Gorska, Zofia, f 18 marts 43 i Rusland (F: jurist Joseph Olszewski og lærer Nathala Blaustien). ~ 4 jan 64 i Warszawa civiling Aiex G., f 11 aug 42 i Israel (F: journalist Ludvig G. og Halina Gadowska). — St 60 Warszawa, cand 67 Warszawa, dansk jus 75, speciall 79 (oto-rhino-laryngologi). — April 67 rsl Warsaw-Praga Hosp kir afd, Polen, okt 67 sst med afd, april 68 sst otol afd, april-juni 69 kursist sst, febr 70 volontør Finseninst otol afd, juni 70 vikar rsl Frdbg Hosp kir afd, okt 70 rsl sst anæst afd, juli 71 sst otol afd, sept 74 kursist KAS Gentofte otol afd, sept 75 rsl Sundby Hosp otol afd, maj 76 vikar 1 rsl KAS Gentofte audiol klin, juli 76 Amtssgh Roskilde otol afd, jan 77 rsl Bispebjerg Hosp otol afd, maj 77 Statens Hørecentral, maj 77 vikar rsl Bispebjerg Hosp



thoraxkir afd, aug 77 1 rsl Sundby Hosp otol afd, dec 78 rsl Finseninst plastikkir afd, aug 79 1 rsl Sundby Hosp otol afd, fra maj 81 prakt speciall Solrød Strand. — Deltaget kursus i otokir 75, i endoskopi Århus 75, i infektionssyg 78.

***Gosvig, Erik Kjærulff**, f 4 febr 40 i Struer (F: gårdejer Johs. K. G. og Jenny Bjerre). ~ 20 april 68 i Odense stud scient Jytte Kristensen, f 30 april 44 i Allerup. — St 63 Akad kursus, cand V 71. — Prakt Solrød Strand.

Gotfredsen, Inge Just, f 8 april 42 på Frdbg. ~ 1 maj 64 Gentofte læge John Worm G. — St 61 Zahle, cand S 71. — Aug 71 rsl Silkeborg Centralsg kir-gyn-obst afd, okt 72 Ålborg Psykiatriske Sgh afd R, jan 76 Ålborg Sgh Nord med-gastroent afd, jan 76 Ålborg Psykiatriske Sgh afd S, marts 77 Ålborg Sgh Syd neuromed afd, marts 78 1 rsl Ålborg Psykiatriske Sgh afd S, aug 78 kursist Psykiatrisk Hosp Århus afd B, aug 79 rsl sst afd S, fra febr 81 1 rsl sst.

***Gotfredsen, John Worm**, f 20 nov 41 i Kbh. ~ 1 maj 64 i Gentofte læge Inge Just G. — St 60 Akad Kursus, cand V 71. — April 71 rsl Nørre Hosp, aug 71 Silkeborg Centralsg kir-gyn-obst afd, juni 72 sst med afd, okt 72 Statshosp Ålborg.

Gothen, Christian Ellingsen, f 1 aug 40 i Helleruplund (F: læge Edvardt G. og sygepl Ellen Mathilde Jacobsen). ~ 31 okt 78 i Halmstad, Sverige lægesedr Ann-Catrine Maria Svensson, f 17 maj 50 i Norrköping, Sverige (F: Sven-Eric S. og Ragna S.). — St 69 Horsens, cand S 78 Århus, svensk jus 80. — Juni 78 distrläkare Norrköping, Sverige, aug 78 underlärare Halmstad Länssjukh kir klin, jan 79 sst anæst klin, febr 79 sst med klin, aug 79 sst neurol klin, nov 79 sst øjenklin, febr 80 sst psyk klin, maj 80 distrläkare Halmstad.



Gothen, Edvardt Ludvig Munk Ellingsen, f 23 febr 08 i Kbh (F: listefabr Einar Ivar Ellingsen G. og Hanne Sofie Hansen Munk). ~ 14 maj 39 i Kbh sygepl Ellen Mathilde Jacobsen, f 15 juni 12 i Kbh (F: red Johannes J. og Ellen Jørgensen). — St 26 Adler, cand S 34, speciall 44 (psykiatri), 45 (neurologi). — Juli-sept 34 vikar Øresundshosp med afd, nov 34-okt 35 kand sst, nov 35 vikar KASF med-epid afd, jan 36 turnus Centralsg Holbæk, jan 37 kand Sindssygehos Oringe, maj 37 Kolonien Filadelfia, marts-juni 38 Rudolph Bergh Hosp, aug 38 Rigshosp psyk klin, jan 39 rsl Kolonien Filadelfia, febr 42 kand Frdbg Hosp neurol afd, sept 43 Rigshosp neurol afd, okt 43 2 rsl Bispebjerg Hosp psyk afd, dec 44 kand Kbh Kommunehosp neurol afd, maj 45 surnum kand Rigshosp neurokir afd, juni 45 vikar sst, aug 45 afdlæge Kolonien Filadelfia, fra aug 57 overl Jysk Nervesan Vejle fjord, fra sept 75 prakt speciall Svendborg. — 3'assist overl i psyk Politiet maj-nov 43, 2'assist overl i psyk sst dec 43-maj 44, prakt speciall fra 45, samrådssuppl Mødrehjælpen Vejle amt 58-66. — Studieophold London 50, Norge 57 (psykoterapi). — Medfor af: H. I. Schou, overlæge, dr med, mindebog, 1954, Bjerre Herredes Bogen, 1963, Vision og vilje, festskrift til overlæge Gordon Johnson, Oslo 1975; tidsskr art. — Kass Kristelig Lgf 53-56, medl kredsudv Landsforen for Mentalhyg 61, medl samarbejdsudv for læger og præster i Haderslev stift 59; deltaget Int Kongr for Psykoterapi London 64, Oslo 73. — R 75. — Slægtslitt: K. T. Tennøe: Os-ætten i Vatne med et tillæg om Ulvestad-ætten, Ålesund 1928.



Gothen, Johannes Ellingsen, f 11 juni 41 i Kbh (F: overl Edvardt G. og sygepl Ellen Mathilde Jacobsen). ~ 9 juli 66 i Løgumkloster sygepl Birgitte Cathrine Beier, f 16 maj 43 i Eggebæk (F: Peter Nissen B. og lærer Ingrid Fog-Petersen). — St 61 Horsens, cand S 69 Århus. — Sept 69 rotant Middelfart Sgh og Statshosp Middelfart, april 71 aman Fredericia, aug 71 prakt Tejn, april 76 1^{rs}l Svendborg Sgh psyk afd, dec 76 aman Fåborg, fra okt 77 kompraksis sst. — Slægtslitt: K. T. Tennøe: Os-Ætten i Vatne med et tillæg om Ulvestad-ætten, Ålesund 1928.



Gottlieb, Axel Jørgen Vincens, f 3 okt 1887 i Hillerød (F: sghlæge William Frederik G., †14 febr 32, og Octavia Marie Fernanda Rohmann). ~ 22 sept 17 på Frdbg Karen Louise Busse, f 18 nov 1893 i Skødstrup, †11 aug 65 i Hillerød (F: læge Carl August Rudolf B., †25 aug 04, og Anna Johanne Andersen). — St 05 Frederiksborg, cand V 13. — Febr 13 aman, maj-juli 13 rsl Garnison Sgh, sept 13 kand Horsens Sgh, febr-juli 14 og febr 15 rsl sst, nov 15-jan 17 turnus Kbh Kommunehosp afd III, I og IV, febr 17 2^{rs}l Diakonissestift, febr 17 prakt Frdbg, okt 18 Frederiksværk, fra okt 57 privat Hillerød. — Assist Kbh Poliklin maj 16, rsl Hæren maj 17-maj 18, skolelæge 46. — Medl best, sekr og kasserer Nordsjællands Lkf 38-46, medl Frederiksværk byråd 36-37, sundhedskom. — MtKfh. — Slægtslitt (mødrene): M. Götzsche og Paul Götzsche: Stamtavle over Familien Götzsche, 1925.



Gottlieb, Erik Albert, f 24 nov 1894 på Frdbg (F: apoteker Albert Emil G. og Anna Caroline Johanne Bidstrup). ~ 1^o 20 april 34 i Gentoft Anna Claudi Westh, f 2 marts 1898 i Århus, †2 juli 35 sst (F: ing Thorvald C.W. og Kathrine Marie Brasch); 2^o 14 april 39 på Frdbg koncertsanger Else Mathilde Ammentorp, f 31 juli 1900, †7 april 78 i Randers (F: stiftamtmand, kammerherre Christian Emil Anker A. og Mathilde Charlotte Almira Hedemann); 3^o 25 april 80 i Gentoft seminarielektor H. Vera Dornonville de la Cour, f 6 okt 11 (F: ing Poul Fauschou D. de la Cour og Bettina M. Lilienkampff). — St 12 Frdbg, cand V 21, speciall 32 (intern medicin), 37 (hjerte-, blod- og stofskiftesygdomme), dr med 27. — Juni-aug 17 vikar Øresundshosp tub afd, maj-sept 18 klin assist Silkeborg Bad, prakt med midlertidig autorisation Marstal under influenzaepid, juni 21 assist Fysiol Lab, aug 25 turnus Århus Hosp, sept 26 kand Rigshosp børneafd, febr-aug 27 sst afd H, okt 27 Blegdamshosp, april 28 2^{rs}l Kbh Kommunehosp afd II, jan 30 1^{rs}l Skive Sgh med afd, febr 32 kand Kbh Kommunehosp neurol afd, nov 32 rsl Marselisborg Hosp, sept 37-marts 74 prakt speciall Randers, 74 privat Randers. — Overl Hæren juli 40-nov 59, censor suppl i kemi Kbh og Århus Univ. — Forf af: Om Ammoniumdannelsen i Organismen (disp 27); tidsskr art om med og biokem emner. — Form foredragsudv Lkf for Randers og omegn. — Guldmedalje Kbh Univ 23. — R 53. — Slægtslitt: Eigil Gottlieb: Stamtavle over Familien Gottlieb.



Gottlieb, Jens, f 6 aug 16 i Cheribon, Java (F: læge Emil G., †14 dec 51, og Anna Elisabeth Jensen). ~ 28 juni 43 i Gentoft lærer Aase Ingeborg Larsen, f 23 sept 16 i Kbh (F: dir handelsskoleundervisn, cand mag Osvald L. og Ingeborg Blem). — St 35 Øregård, cand S 43. — Sept 43 turnus KAS Gentoft afd F og H, 45 rsl Vejle Sgh med afd, juli 48 prakt Fåborg, fra dec 60 Hillerød. — Tilslf læge børnehjemmet Stutgården Hillerød febr 62, Nødegård børnehjem april 64, Skansedal, Hillerød.

***Gottlieb, Jørgen**, f 24 maj 21 på Frdbg (F: cand polyt Andreas Christian G. og Anne Marie Dræby). — St 40 Marselisborg, cand S 50. — Juli 50 turnus Grindsted Sgh, juli 51 kand Hobro Sgh, sept 52 2^{rs}l Brande Sgh, aug 54 prakt Assens, senere aman Vorbasse, jan 64 1^{rs}l Forsorgscentret for Sydøstjylland afd for voksne.

***Gottlieb, Jørgen Otto**, f 19 april 54. — Cand V 80.

***Gottlieb, Lis**, f 11 juni 45. — Cand V 75.

***Gottlieb, Mogens Emil**, f 4 april 16 i Kbh (F: arkitekt Christen Jacob G. og Ingeborg Ulrichsen). ~ 31 okt 42 i Gentoft Olivia Marjory Kennedy, f 4 febr 20 i Kent, England (F: læge Arthur K. og Nina Jardine McLeod). — St 34 Sct Jørgen, cand S 41. — Juli 41 turnus Randers Centralsgh, juli 42 kand sst, nov 42 vikar cand sst, dec 42-febr 43 till rsl Hæren, maj 43-april 44 kand Randers Centralsgh rig- og lysafd, juni 44 vikar sst kir afd, sept 44-aug 45 kand KAS Gentoft, okt 45 Med Officer UNRRA, juni 46 rsl Hornsyld Sgh, fra juni 47 prakt Løgumkloster.

Gottlieb, Mogens Christian, f 25 april 16 i Dresden (F: tandlæge Ove Fjeldgaard Brorson G. og Elisabeth Sofie de Klauman). ~ 13 maj 44 i Hellerup Elisabeth Ringmacher, f 27 juni 17 i Ruds-Vedby (F: købmand Vilhelm R. og Elna Tabitha Helbech Thomsen). — St 35 Dresden, cand V 43, speciall 50 (intern medicin). — Febr 43 turnus Vejle Sgh, febr 44 kand Sct Hans Hosp, juni 44 vikar KAS Gentoft øre-, næse- og halsafd, sept 44 vikar kand Øresundshosp, okt 44 kand Sct Joseph Hosp fødeafd, okt 45 vikar Haslev Sgh og Skive Sgh, dec 45 Statshosp Sønderborg med afd, aug 46 kand sst, okt 47 2^{rs}l Centralsgh Holbæk med afd, april-aug 50 kand Dr Louise Børnehosp, okt 50 prakt Assens, Mariager, sept 54 aman Ballerup, okt 55-sept 67 prakt sst, fra aug 67 huslæge Plejehosp Brøndbylund, huslæge KAS Ballerup. — Konst 1^{rs}l Centralsgh Holbæk febr-april 49, læge Plejehjemmet Ballerup (nu: KAS Ballerup) fra april 57, skolelæge Brøndbyerne aug 67-dec 77. — Slægtslitt (mødrene): Holger Hansen: Meddelelser om Slægten Klauman, 1922.



***Gottlieb, Ole**, f 18 marts 13 i Long Iram, Borneo (F: læge Emil G., †14 dec 51, og Anna Elisabeth Jensen). ~ 20 juli 39 i Gentoft lektor Gudrun Bøje Eriksen, f 3 juni 11 i Rødby (F: købmand Erland Bernhard Christian E. og Andrea Margrethe Bøje). — St 30 Øregård, cand S 37. — Sept 37 turnus Sundby Hosp, aug 38 vikar kand Næstved Centralsgh kir afd, febr 39 Sundby Hosp kir afd, maj 39-aug 52 assist Kbh Univ med-anat inst, fra 52 prakt Hellerup. — Tidsskr art om de lymfoide organers biologi.

***Gottlieb, Otto** Jørgen, f 12 juni 19 i Frederiksværk (F: læge Axel G. og Karen Louise Busse). ~ 11 febr 45 på Frdbg tandlæge Ingeborg Bülow, f 11 juni 14 i Hjørring (F: købmand Carl B. og Caroline Jensen). — St 37 Frederiksborg, cand S 44, speciall 58 (ortopædisk kirurgi), 62 (kirurgi). — Juli 44 vikar, nov 44 klinicist Fødselsanstalten Jylland, dec 44 vikar, jan 45 turnus Rigshosp afd B og D, jan-dec 46 årskand Diakonissestift afd B, marts-maj 46 rsl Hæren, marts 47 halvårskand Bispebjerg Hosp afd A, sept 47 årskand Rigshosp kæbekir afd, sept 48 Bispebjerg Hosp afd A, sept 49 Rigshosp kæbekir afd og Tandlægehøjskolen kir afd, juli 50 2 rsl Bispebjerg Hosp afd A, juli 52 vikar Rigshosp kæbekir afd, juli 52-marts 54 till visitator Kbh Kommunehosp, okt 52 assist Rigshosp radiol afd, marts 53 vikar 2 rsl sst, maj 53 årskand sst kir poliklin og afd R, sept-nov 53 till konst 2 rsl sst, juni 54 assist Kbh Kommunehosp patol inst, nov 54 vikar Ortopædisk Hosp afd II og I, jan 55 2 rsl sst afd I, juni 56 1 rsl sst afd III, okt 57-marts 58 under orlov 1 rskir Rigshosp afd NK, juni 58 1 rskir Kbh Kommunehosp extremitetskir afd, jan 61 Bispebjerg Hosp afd M, senere overl FAS Frederiksværk ortopæd-kir afd. — Tidsskr art.

***Gottlieb, Peter**, f 12 juni 47. — Cand S 73.

***Gottlieb, Philip**, f 5 juli 52. — Cand S 80 Århus.

Gottlieb, Steen Knud, f 19 febr 20 i Dresden (F: tandlæge Ove Fjeldgaard Brorson G. og Elisabeth Sofie de Klauman). ~ 28 dec 47 i Hellerup Muriel Schmidt, f 9 juli 18 i Kolding (F: grosserer Carl Julius S. og Isabella Mary McDonald Gallacher). — St 38 Dresden, cand V 46. — Febr-maj 46 vikar kand Statshosp Sønderborg med afd, aug 46 turnus Bispebjerg Hosp afd C og F, aug 47 kand FAS Hørsholm, juli 48 FAS Hillerød radiol afd, juni 49 årskand Bispebjerg Hosp afd D, maj 50 Frdbg Hosp afd F, sept 50 1 rsl FAS Hørsholm, jan 55 aman, fra juni 55 prakt Karlslunde. — Medl voldgiftsrådet Roskilde Kredsforen fra 78. — Slægtslitt (mødrene): Holger Hansen: Meddelelser om Slægten Klauman, 1922; Danmarks Adels Aarbog, 1965.



Gottlieb, Svend Axel, f 2 marts 47 på Frdbg (F: overkir Otto G. og tandlæge Ingeborg Bülow). ~ lærer Tove Ekmann Nielsen, f 7 aug 46. — St 66 Øregård, cand S 73. — Juli 73 rsl FAS Frederiksværk, aug 74 FAC Hillerød parenkym-kir afd jan 76 sst med afd F, dec 76 sst gyn afd, okt 79 1 rsl sst, fra jan kompraksis Vejby. — Lægekons Helsing komm fra marts 81. — Undervassist i fysiol Kbh Univ med-fysiol inst A 70-74, i kir og gyn sygeplejeskolen, FAC Hillerød. — Red af: Lfk Frederiksborg Amts blad 75-78; tidsskr art og foredrag. — Medl repr Fayl 74-79, medl best 79, form Fayl slutstillingsudv samt medl andre udv under Fayl og Dadl 79, medl repr Dadl 76-80; medl best Lkf Frederiksborg Amt 73-79, medl voldgiftsret fra 78; medl best amtsreservelægerådet i Frederiksborg Amt 73-79, form 75-78; medl best reservelægerådet i Hillerød 74-78, medl lægerådet FAC Hillerød 74-78, turnusudv 77-78; medl regionalfondsbest for region 3 76-77.

Gottrup, Finn, f 2 april 44 i Billund (F: ing Kristian Henning G. og Agnethe Skov Frandsen). ~ 13 febr 71 i Hatting fysioterapeut Eva Stubkjær Hüttel, f 16 nov 44 i Kbh (F: pastor Kaj Christian Stubkjær H. og lærer Jenny Marie Nielsen). — St 63 Marselisborg, cand V 71 Århus. — April 71 Middelfart Sgh kir afd, april 72 Statshosp Middelfart afd K, aug 72 Fredericia Sgh med afd, marts 73 1 rsl sst, aug 73 Skanderborg Sgh kir afd, febr 74 rsl Randers Centralsgh anæst afd, juni 74 kursist Århus Amtssgh kir afd, juni 76 adj Århus Univ anat inst C, juni 80 lektor sst, febr 81 Postgraduate Research Surgeon, Univ of California, San Francisco, USA, febr 82 lektor Århus Univ anat inst C. — Underviser sygeplejeelever i gyn og obst Middelfart Sgh 71-72, i kir Århus Amtssgh 75-78, i anat Århus Univ 75-76. — Lægevagt Ejby 71-73, Fredericia 72-73, Århus 76-81. — Deltager kurser i med biostatistik og datalogi 76, forsøgsdyrsmetodik 77, elektronmikroskopisk metodik 79, idrætsmed 80. — Tidsskr art bl a om gastroent emner. — Næstform studienævn Århus Univ 80-81, form Colloquium Anatomicum Århus Univ 80-81, medl dispensationsudv Århus Univ 80; deltager 13' og 14' Congr Europ Soc for Surgical Research Helsingfors 78, Bruxelles 80, British Pharmacological Soc, London 78, Mediterranean Congr of Chemotherapy Madrid 78, Fourth Joint Meeting of Surgical Research Soc, Soc of Univ surgeons and Europ Soc for Surgical Research Oxford 79, Symposium Anaeroben Infektionen Essen 80, Europ Metronidazole Symposium Amsterdam 81.



***Gottschalck, Breide**, f 22 febr 24 i Sæby, Kirke-Hyllinge (F: oberst Alexander Philip Christian Stürup og Karen Østerby). ~ 1 febr 47 i Kbh revisor Jørgen Georg Kusiel G., f 28 nov 21 i Kalundborg (F: Knud Waldemar G. og Anastasia Ivannovna Kusiel). — St 42 Helsingør, cand S 54, speciall 67 (neurologi). — Okt 54 turnus Bispebjerg Hosp afd B og F, aug 55 halvårskand sst afd F, okt 55 vikar fast kand sst, maj 56 vikar kand Dr Louise Børnehosp, juli 56 kand Diakonissestift afd B, febr 58 Bispebjerg Hosp neurokir afd, sept 59 Kbh Kommunehosp psyk afd, maj 60-sept 61 sst neurop afd, dec 61 Rigshosp afd N, maj 62 vikar 2 rsl KAS Gentofte neurop afd, nov 62 2 rsl Frdbg Hosp afd N, jan 65 1 rsl sst, fra dec 67 overl Centralsgh Holbæk neurop afd. — Tidsskr art. — Slægtslitt: Personalhistoriske Samlinger I, 1900; Th. Hauch-Fausbøll: Familien Stürups Stamtavle, 1904; Slægtslavlesamlingen 1932.

Gottschau, Johan, f 18 maj 26 i Kbh (F: dir Axel G. og Jessica Panduro). ~ 29 sept 50 i Kbh defektrice Lillian Gurli Madsen, f 15 jan 29 i Kbh (F: grosserer Edwin M. og Viola Petersen). — St 45 Ordrup, cand S 73. — Jan 54 turnus Frdbg Hosp, dec 54 kand sst afd A, juni 56 underlækar Oskarshamm Las, Sverige, aug 61 aman Næstved, jan 63 prakt sst, fra sept 64 prakt Køge. — Jernbanelæge okt 64. — Slægtslitt (mødrene): Lise Lund: Biskop Rasmus Møllers slægt, 1969; Isidoro Panduros efterkommere, 1988.



***Gouliaev, Georg** Haar, f 31 maj 52. — Cand V 80 Århus.

***Grabe, Nils**, f 29 jan 47. — Cand V 80 Århus.

Grabowska, Barbara Irena, f 5 april 37 i Warszawa, Polen (F: Bronislaw Kot og Josefa K.). — St 54 Warszawa, cand V 62 Warszawa, dansk jus 79, polsk speciall (pædiatri). — Marts 62-juni 74 postgraduat klinisk 2-årig uddannelse ved polske hospitaler og ambulatorier, prakt børnelæge Polen, juni 76-okt 77 volontør Børnehosp Fuglebakken, jan-april 78 Sundby Hosp med afd, maj 78 vikar rsl sst klin-kern afd, juni 78 sst kir afd, sept-dec 78 sst med afd, marts-juni 79 sst med afd, juli 79 Rigshosp med afd B, febr 80 Bispebjerg Hosp thoraxkir afd.

***Gradel, Kirsten** Kaiberg, f 2 febr 32 i Ålborg (F: isenkræmmer Kai Hansen og fodspecialist Anna Emilie Rasmussen). ~ 22 dec 59 i Kbh editor Morris G., MA, f 22 okt 28 i London (F: hotelerier Adolph G. og Ester Prashner). — St 51 Ålborg, cand S 60. — Aug 60 vikar KAS Gentofte afd F, sept 60 vikar turnuskand Sundby Hosp kir afd, febr 61 vikar fast kand sst, maj 61 vikar turnuskand sst med afd, ekstraord turnusbevis, vikar Sverige, maj 62 Israel, jan 68 rsl Ålborg, nov 68 rsl Dronninglund Sgh, maj 70 Nyborg Sgh med afd, fra okt 77 skolelæge Nyborg.

***Gradert-Hansen, Yvonne**, f 14 juli 52. — Cand V 81.

***Graff, Karen** Stricker, f 9 sept 25 i Mårum (F: provst Harald Rohleder og Marie Elisabeth Stricker). ~ 1 april 58 i Kbh dir Ivar G., f 4 sept 12 i Kbh (F: prokurist Adolph G. og Bertha Wolff). — St 46 Sønderborg, cand S 56, speciall 67 (fysiurgi). — Aug 56 vikar kand Kolding Sgh kir afd, okt 56 klinicist Fødekin Martinsvej, nov 56 turnus KAS Gentofte, nov 57 kand Diakonissestift afd A, nov 58 KAS Glostrup afd G, okt 59-marts 60 sst afd B, juni 60 2 rsl senere 1 lægeassistent Kbh Kommunehosp fys afd, sept 62 kand Frdbg Hosp fys afd, 63-66 2 rsl og fung 1 rsl KAS Glostrup afd U, 66-68 1 rsl Frdbg Hosp fys afd, fra 68 overl Fysiurgiske Klinikker, Kbh. — Prakt speciallæge fra 68. — Medl best SO 71.

Graham, Kirsten, f 11 april 44 (F: civiling Jørgen Olaf Rasmussen og Lis Graham). ~ aug 76 i Ærøskøbing sygehuslæge Finn Kledal. — Cand S 72. — Sept 72 rsl Amtshosp Vordingborg kvindeafd, marts 73 Vejle Sgh parenkym-kir afd, marts 74 Sct Maria Hosp Vejle gyn-obst afd, jan 75 Ærøskøbing Sgh, febr 75 1 rsl sst, juli 76 aman Ærøskøbing, fra april 77 kompraksis sst.



Grahl-Madsen, Roar, f 20 juni 24 i Bergen (F: sekr Mads Madsen og Ragnhild Marie Grahl-Nielsen) (nfv 55). ~ 1° 14 nov 53 i Århus laboratorieassistent Aase Henriksen, f 6 febr 30 i Århus (F: købmand Erik Henriksen og Gerda Lund-Petersen), æ opl 76; 2° 1 okt 77 i Roskilde bankfuldmægtig Davse Jørgensen, f 7 dec 27 i Kjellerup (F: gårdejer Jakob J. og Thora Thorsen). — St 42 Bergen, cand V 55 Århus, speciall 64 (intern medicin). — 42-46 ansat ved privat børnehosp, samt for evakuerede børn; febr 55 læge Marinens Sanitet Norge, okt 55 turnus Frederikshavn Sgh, okt 56 kand sst, marts 57 læge Geilomo Barnesykeh Geilo, Norge, juni 57 2 rsl Silkeborg Centralsgh, maj 59 1 rsl Næstved Centralsgh med afd, maj



61 assistentlege Halden Komm Sykeh med afd, Norge, okt 62 kand Århus Kommunehosp børneafd, sept 63 sst neurol afd, maj 64 rsl Marselisborg Hosp med-epid afd, maj 65 1 rsl Odense Amts og Bys Sgh med afd C, okt 67 ass overl Kjellerup Sgh med afd, fra april 69 overl sst. — Prakt speciall Kjellerup, tilsf læge Amtspejlehm Kjelleup fra febr 72, censor i pæd Århus Univ 68. — Tidsskr art. — Medl amtsoverlægeråd forretningsudv 70; deltager i symposier og i Nordisk Kongr i Intern Med 70 og 78. — Accessit Århus Univ 52.

Gram, Bo Rosenkilde, f 20 maj 52 i Hellerup (F: dir Flemming Dennis Rosenkilde G. og kontorassistent Alice Rasmussen). ~ 16 aug 80 i Gilleleje jordemoder Jette Karkov, f 23 maj 52 på Frdbg (F: souschef Hans Carl K. og kontorassistent Tonnia Voss). — St 72 Ordrup, cand S 80. — Juni 80 vikar rsl KAS Glostrup med afd F, nov 80 sst kir afd D. — Underviser i med fysiol Kbh Univ med fys inst A og B fra 76.

† **Gram, Christiane Cecilie (Cis)**, f 22 febr 05 i Tune, † 21 dec 65 i Silkeborg (F: urmager Hans Laurits Nielsen og Rigmor Hansigne Larsen). ~ 24 april 51 i Fredericia sognepræst Axel Georg Gram, f 27 dec 1895 i Ejby (F: købmand Jes Erik Peter G. og Kirstine Helene Andersen). — St 25 Roskilde, cand S 32. — Juli 32-maj 34 kand Folkekuranstalten Hald, juli 34 vikar, sept 34 turnus Århus Kommunehosp, sept 35 rsl Kuranstalten GI Skovridergaard, Silkeborg, jan-april 36 under orlov vikar rsl Folkekuranstalten Hald, nov 36 vikar, prakt Kjellerup, marts 39 prakt Silkeborg, fra okt 55 privat sst. — Medl best Konservativ Vælgerforen Silkeborg 45-49.

† **Gram, Elvira Amalie**, f 22 jan 14 i Kbh, † 7 nov 75 (F: håndværker Christensen). ~ 25 jan 44 i Kbh fuldmægtig, cand Agro Georg G., f 27 febr 04 i Rødding (F: gårdejer Emil Petersen G.). — St 34 Christianshavn, cand S 43. — Juli-okt 43 kand Sct Hans Hosp, dec 43-nov 44 turnus Kbh Kommunehosp afd III og V, april 45-maj 46 aman, juli 45 till kand Balder Hosp psyk afd, jan-april 46 till assist Vestre Fængsel, S 46 praksisvikar, okt 46-sept 48 rsl Sct Hans Hosp, jan 49 kand Rigshosp pæd afd, nov 49 Nørre Hosp, jan 51 Børnehosp på Fuglebakken, febr 53 Rigshosp børnepsyk afd, juni 56-dec 58 1 rsl Sindssygehosp Vedsted, senere privat Frankrig.

† **Gram, Hans Christian**, f 3 marts 1890 i Kbh, † 9 marts 65 sst (F: prof, dr med Hans Christian Joachim G., † 14 nov 38, og Louise Ida Christiane Lohse). ~ 1 juni 18 i Brønshøj Ellen Flora Johanne Hansen, f 13 febr 1895 i Kbh (F: dir Peter H. og Flora Vilhelmine Caroline Dencker). — St 08 Metropolitan, cand S 15, speciall 24 (intern medicin, forføjelses- og blodsygdomme), dr med 21. — Juli-okt 15 i erbisk tjeneste, jan-juni 16 assist Dansk Krigslas Petrograd, Rusland, okt 16-sept 17 turnus Rigshosp afd A og C, dec 17 kand sst børneafd, maj 18 sst afd H, okt 18 klin assist sst afd B, okt 20 2 rsl sst afd B, okt 22 Fellow in Research Med og Fellow of the Rockefeller Foundation, Philadelphia, USA, okt 24 1 rsl Rigshosp afd B, maj 28-okt 30 rsl Frdbg Hosp tub afd, april 28-jan 34 till assist læge, senere overl IR afd B, aug 33-april 60 overl Sundby Hosp med afd. — Kons i intern med Sundhedsst 47, chefkons i latinsk nomenklatur for WHO 51. — Lærer Rigshosp Sygeplejeskole 25-28, prof i klin praktikantundervisning 36-60. — Prakt Kbh 18, prakt speciall fra 24, censorsuppl 28-30, administrator Povl Fechtels Hosp 32-39, læge Nordisk Genforsikring 38. — Studierejser New York 17, London 20, Wien og München 21, St Moritz 22, Paris 25, Østen 30, Oxford 31. — Forf af: Studier over Fibrinmængden i Menneskets Blod og Plasma samt nogle hermed forbundne Problemer (disp 21); Medicinsk terapeutisk Lommebog, 1924; Blodets Sygdomme, 1929; Lægebog for Hjemmet,

1929; Tropehygiejne for lægfolk, 1952; medfor af: Hæmatologisk Teknik (s m E. Meulengracht), 1922; Klinisk Laboratorieteknik (s m P. Iversen og E. Meulengracht), 1942; medarb: Lægebog for søfarende, 1949; talrige tidsskr art og afhandl om biokem og intern med emner. — Medl Farmakopékomm 34-37. — Accessit Kbh Univ 18. — R 30, DM 52, (FOIP), (SerbrK), (SHE 5). — Slægtslitt: Slægthaandbogen, 1900; F. Friis-Petersen: Provst for Møen, Professor theologiæ Laurits Nielsen Gram og hans Efterkommere, 1932.

† **Gram, Jens Elias**, f 23 april 1899 i Esbjerg, † 29 okt 80 (F: forvalter Niels Mathiesen G. og Nielsine Kirstine Mathiesen). — 28 juni 25 på Frdbg Aagot Oktava Hedvig Jacobsen, f 4 okt 02 i Kbh (F: grosserer Niels J. og Petra Marie Andersen). — St 17 Esbjerg, cand V 25, speciall 37 (kirurgi). — Marts 25 vikar Statshosp Risskov, april 25 kand sst, jan 26 privat rsl Tarm Sgh, april 26-juli 27 rsl Gram Sgh, nov 27 vikar rsl Sct Joseph Hosp Esbjerg, nov 27 rsl sst, dec 29-jan 32 Åbenrå Sgh, febr 32 1' rsl Kolding Sgh, okt 36 rsl Sct Joseph Hosp fødeafd, 37 ekstraord turnusbevis, juni 37-april 69 overl FAS Frederiksværk, privat Helsingør. — Tilsl læge Rekonvalescenthjem Arresødal fra 37, bedriftslæge ved Det Danske Staalvalseværk A/S Frederiksværk fra juni 66. — Studieophold England 47, Østrig 55 (forbrændinger). — R 67.

***Gram, Jørgen Brodersen**, f 1 dec 51. — Cand S 78 Odense.

Gram, Knud Olav, f 21 aug 45 i Haderslev (F: salgschef Hans Petersen G. og Blanche Frances Greenwood). — 8 april 71 i Åbybro lægeskr Ulla German Beltoft, f 10 jan 45 i Brønderslev (F: manufakturhdrlr Peter Pedersen B. og Helga Solvej German). — St 64 Haderslev, cand V 72 Århus. — Febr 72 rsl Sønderborg Sgh kir afd, aug 72 rotant sst, febr 73 sst gyn-obst afd, maj 73 sst med afd, aug 73 sst neurol afd, nov 73 sst med afd, febr 74 sst øre afd, maj-nov 74 Statshosp Augustenborg psyk afd, fra marts 75 prakt Varde. — Medl reservelægeråd og amtsreservelægeråd 72, medl lægeråd og lægelige forretningsudv 74.

Gram, Lars Freng, f 23 nov 38 i Gjesåsen, Norge (F: forstkand Johan Georg Boll G. og Inger-Johanne Freng). — St 57 Elverum, Norge, 58 Statens Kursus, cand V 65, ECFMG 66, Medical License Pennsylvania, USA 78, dr med 77. — Marts 65 rsl Righosp psyk afd, med afd B, kir afd D, neurokir afd, med afd TA, neuromed afd, juni 69 Sct Hans Hosp afd D, juni 70 Righosp psyk afd, juni 71 adj Kbh Univ psykolem inst, nov 74 lektor sst farmakol inst, sept 77 Professor of Clinical Psychiatry and Pharmacology, Univ of Pittsburgh, USA, fra aug 78 prof i klin farmakol Odense Univ. — Sekr Sundhedsst bivirkingsnævn og registreringsnævn 72-77, sekr Sundhedsst udv vedr statslig lægemiddelinformation 73-74. — Forf af: Factors influencing the metabolism of tricyclic antidepressants (disp 77); vidensk arbejder om klin farmakol, især farmakokinetik og psykofarmakol. — Form lægemiddelud Odense Sgh fra 78, medl best Dansk Seisk for Klin Farmakol fra 79. — Gæsteforelæser ved amer og engelske universiteter. — Slægtslitt: Norsk Slektskalender I, Oslo 1949.

Gram, Lennart, f 20 dec 48 i Kbh. — St 68 Gentofte, cand V 75. — Febr 75 rsl Kolonien Filadelfia epilep mands- og børneafd, nov 76 sst psyk afd, maj 77 Ringsted Sgh kir afd, nov 77 sst med afd, april 79 Hvidovre Hosp neuromed afd, maj 80 sst neurokir afd, maj 81 kursist sst neuromed afd. — Tidsskr art om epileptol. — Medl best Dansk Epilepsiselsk, sekr for organisations- og vidensk programkom 12' Epilepsy Int Symposium Kbh 80, medl organisationskom 23' Scandinavian Congr of Neurology Kbh 82; deltager The Int

Workshop on Controlled Trials of Antiepileptic Drugs Glostrup 74, Symposium on the Mechanism of Action of Antiepileptic Drugs St Louis, USA 77, 4' Workshop on Determination of Antiepileptic Drugs in Body Fluids Oslo 79, 9', 10', 12' og 13' Int Epilepsy Symposium Amsterdam 77, Vancouver 78, Kbh 80, Kyoto 81. — Tildelt Dansk Epilepsiforen Sct Valentinspris 80.

Gram, Niels Christian, f 6 aug 32 i Kbh (F: overl, dr med Christian Niels G., † 6 juni 53, og Grethe Ernst Lassen). — 1° 21 sept 57 i Kbh kontorassistent Gurli Bente Obenhaupt, f 23 juni 35 i Århus (F: repr Curt Ludvig Ernst O. og Gurli Svare Andersen), æ opl 74; 2° 6 aug 79 i Holte lægeskr Annie Merete Vangsholm, f 6 sept 44 i Kbh (F: politiassistent Poul V. og Manon Knudsen). — St 51 Metropolitan, cand V 59, speciall 69 (obstetrik), 70 (gynækologi).



— Marts 59 turnus KAS Gentofte med afd B og kir afd A, marts 60 kand sst kir afd R, marts 61 vikar kand sst rtg afd, april 61 rsl Forsvaret, dec 61 kand Sønderbro Hosp gyn afd, febr 63 Sct Joseph Hosp fødeafd, nov 63 2' rsl sst, dec 65 sst kir afd, nov 67 rsl Bispebjerg Hosp gyn afd K, juli 70 1' rsl Amtssgh Roskilde gyn-obst afd, juli 71 Bispebjerg Hosp gyn afd K, jan 74 Sct Joseph Hosp fødeafd, dec 75 Sct Lukas Stift gyn afd, aug 76 konst overl Slagelse Centralsgh gyn-obst afd, fra dec 76 overl sst. — Speciall gyn klin for pipetteundersøgelser Bispebjerg Hosp 69-76. — Tidsskr art og foredrag om kir, gyn og obst emner. — Medl redaktionsudv Kbh Komm pipetteundersøgelser jan 70-sept 76, stedfortræder for gyn medl af samråd i Mødrehjælpen Kbh 71-73.

***Gram, Orla Lehmann**, f 30 sept 20 i Bregnet (F: gårdejer Lehmann G. og Cecilie G.). — 23 okt 50 i Århus barnepl Lidy Simonie Jensen, f 7 juni 24 i Århus (F: først Kaj Adolf Jensen og Dagny Østergaard). — St 44 Århus, cand S 53. — 53 turnus Øresundshosp Helsingør, aug 54 ansat Centrallas Gävle kir afd, Sverige, nov 54 provinssialläkare Sandviken, nov 55-maj 56 Boliden, aug 56-dec 57 ansat Länslas Karlshamn rtg afd, jan 58 sjukstugaläkare og provinssi alläkare Ljusne, febr 63 vikar Holstebro Centralsgh, fra april 63 leder af lægevagt Glostrup, Brøndbyøster, Herstederne og Vallensbæk.

Gram, Viggo Barkentin, f 19 nov 08 i Frederikssund (F: dir Hans Barkentin G. og Emma Christensen). — 16 okt 34 i Kbh Merete Geismar, f 27 aug 10 i Tirsted (F: slotspræst Oscar William Harald G. og Olga Petrea Hansen). — St 27 Odense, cand S 34. — Juli-sept 34 vikar Haderslev Sgh kir afd, nov 34 rsl Ringe Sgh, 36 ekstraord turnusbevis, april 36 1' rsl Fredericia Sgh, okt 38 1' rskir Haderslev Sgh kir afd, okt 40-dec 52 prakt Fredericia, aug 46-dec 73 overl Hæren, privat Kbh. — Lazaretkirurg Finland febr-april 40, læge forsikringselsk Danmark okt 40-dec 62, jernbanelæge 41-53, skolelæge Århus Komm sept 54-juli 68, skolelæge Kbh Komm aug 69-dec 78. — Studierejser England 53 (ABC-krigsforelse), Engelske styrker i Tyskland 60 og 61 (masseskadeproblemer), Stockholm 64 (tropesygd). — Forf af: Lærebog i krigssanitetstjeneste for underlægeskolen, 1971; tidsskr art om sanitetsfaglige emner. — Medl best Jysk-fynsk Militærlægeselsk 53, form 57-62, medl best Danske



Militærlægers Org 57-62, form Dansk Militærmed Selsk 69-73, medl forsvarsmin klageudv 68-71, forretningsudv sygehusberedskabsnævnet for Storkbh 68-73; medl best Nord Militærlægeforen 69-73; medl Com Int de Médecine et de Pharmacie Militaire 72-73. — 1 tysk koncentrationslejr Neuengamme okt 44-maj 45. — MTFi 40, R 59, R¹ 65, K 73, FHT 71, (FNTM), (FiFr 4), (FiFrMK 2).

***Gram, Werner**, f 29 marts 36 i Kbh (F: tjener Ejnar G. og Petra Petersen). ~ 30 marts 57 i Odense stud med Lis Terp, f 10 okt 36 i Odense. — St 54 privat, cand S 61, svensk jus 68. — Juli 61 underlækare Karlshamn Las, Sverige, okt 62 Simrishamn Las, marts 63 Lima Las, senere vidensk assist Carlbergfondets biol inst, 65 provinsiallækare Kungshamn, 66 Assistant Professor Univ of Pittsburgh Medical School, USA, 67 Assistant Professor, Biol Dept, Veterans Administration Hosp, Pittsburgh, 68 underlækare Sahlgrenska Sjukh neurol afd, Göteborg, 69 provinsiallækare Kinna, 71 prakt Dianalund, fra okt 74 Valby. — Deltager kursus i de for med basale videnskaber Kbh Univ 63-64, svensk medicinallovgivning 68, samfundsmed 74. — Medforf: Lægehuse og praksissamarbejde, 1973.

***Gram-Hansen, Hans** Valdemar, f 4 okt 11 i Viborg (F: skræddermstr Hans Morten Hansen og Alma Julie Gram). ~ 30 aug 39 i Kbh Edith Betty Gravesen, f 8 febr 13 i Horsens. — St 30 Rungsted, cand V 39. — Maj 39 turnus Viborg Sgh, maj 40 rsl Statshosp Viborg, maj 41 prakt Hadsund, okt 44 prakt Ålborg, fra okt 78 privat Flauen-skjold.



***Gram-Hansen, Jørn**, f 28 febr 45. — Cand V 75 Århus.

***Gram-Hansen, Paul**, f 2 febr 54. — Cand S 79 Århus.

***Gram-Hansen, Paul Erik**, f 26 okt 15 i Århus (F: skræddermstr Hans Morten Hansen og Alma Julie Gram). ~ 22 nov 52 i Ålborg laboratorieassistent Karen Margrethe Houmann, f 28 sept 28 i Skive (F: farvehdrl Fritz H. og Thyra Thomsen). — St 33 Rungsted, cand S 40, speciall 58 (intern medicin). — Okt 40-sept 41 turnus Hjørring Sgh, 42 ansat Ålborg Tub Hosp, 43 Ålborg Kommnehosp, 44 Skive Sgh, 45 skibslæge, S 46 prakt Bangkok, juni 54 vikar Silkeborg San, okt 54 kand Montebello, okt 55 vikar 2^{rsl} Vejle Sgh med afd, jan 56 2^{rsl} Randers Centralsgh med-epid afd samt børneafd, april 56 1^{rsl} sst, juni 59 læge Silkeborg Bad, senere overl sst. — Deltager kursus i tropemed London 46.

Gram-Hansen, Claus Johannes Beyer, f 12 jan 1898 i Tved (F: sognepræst Johannes Terkel Michael Hansen og Kirstine Beyer) (nvf 17). ~ 14 aug 26 i Odense sygepl Ella Marie Elisabeth Nielsen, f 1 nov 01 i Odense (F: ejendomsægler Niels Peter N. og Noline Kathrine Wilhelmine Simonsen). — St 16 Odense, cand S 26. — Jan 20-maj 26 assist Frdbg Tub Stat, okt 26-51 prakt Horne. — Slægt- og vikarlæge. — Slægt-slitt: F. Friis-Petersen: Provst for Møen, Professor theologiae Lauritz Nielsen Gram og hans Efterkommere, 1932 (dupl).



***Gramkow, Bjarne**, f 13 aug 35 i Ålborg (F: købmand Henry Emil Osvald Andersen og Karen Kristine Pedersen) (nvf 66). ~ 30 april 60 i Tveje Merløse lægeskr Birte Anthonisen, f 21 okt 37 i Holbæk (F: læge Victor A. og Gerda Dalgaard). — St 54 Schneekloth, cand S 61. — Juni 61 vikar kand KAS Glostrup, sept 61 halvårs-kand Rudolph Bergh Hosp, febr 62 turnus Rigshosp afd A og D, febr 63 fast kand sst afd D, nov 63 rsl sst, fra okt 64 prakt Holbæk. — Idrætslæge fra 66.



Granberg, Seth Bror Olof, f 22 nov 45 i Uleåborg, Finland (F: læge Seth Ferdinand G. og sygepl Maj-Grethjen G.). — St 64 Uleåborg, Finland, cand V 77 Århus. — Febr 77 underlækare Luleå Las kir afd, Sverige, aug 77 sst med afd, april 78 distrlækare sst, okt 78 underlækare sst gyn afd, jan 80 Vänersborg Las gyn afd.

***Grand, Flemming** Jørgen, f 30 aug 39 i Kbh (F: bankfuldmægtig Otto Jørgen G. og Margaretha Amalia Lagergren). ~ 21 april 62 i Vejen afdelingssygepl Lis Andersen, f 6 nov 36 i Toftlund (F: isenkræmmer Henry A. og fysioterapeut Ane Andersen). — St 60 Akad Kurs, cand V 69. — Febr 69 rsl Thisted Sgh kir afd, maj 69 underlækare Eskilstuna Centrallas psyk klin, Sverige, dec 69 provinsiallækare Eskilstuna, febr 70 rsl Nyborg Sgh kir afd, nov 70 Amtssgh Nakskov med afd, maj 71 Århus Kommnehosp neurokir afd S, okt 71 aman Næstved, jan 72 prakt Glumsø, jan 73 1^{rsl} Grenå Sgh kir afd, juli 75 Randers Centralsgh ortopæd-kir afd.

Grande, Peer, f 25 april 51 i Trondheim, Norge (F: laboratoriefør Per G. og Ruth Solvejg Christensen). — St 71 Gladsaxe, cand S 79. — Juli 79 rsl KAS Glostrup klinik afd, fra jan 80 kandidatstip sst klin-kem afd og cardioldiagnose og lab. — Underviser af med studenter i akut cardioldiagnose Hosp, varetaget oplæring af nye studenter gennem 3 år som holdleder for cardiologiassistenter, underviser i farmakol ved Centralskolen i Herlev fra sept 79. — Deltager kursus i lægevidenskabens basale fag med henblik på klin forskn 77-78, deltager Dadr kursus i med forskningsmetodologi P E 78, Dadr kursus i videregående forskningsmetodologi S 81. — Tidsskr art og foredrag. — Medl udv for tilrettelæggelse af sygeplejeundervisning i farmakol Centralskolen i Herlev 79-80, tilrettelæggelse af og afholdelse af eksaminer i farmakol sst fra nov 79, med biblioteksudv ved KAS Glostrup fra nov 80. — Modtaget flere arbejdslegater bl a fra Hjerteforen.

Grandjean, Karen, f 30 juli 20 i Gentoft (F: skotøjshdlr Kristian Andersen og Carla Petersen Paaske). ~ 5 april 47 i Gentoft, overl, dr med Ludvig Christian G. — St 39 Gentoft, cand S 48. — Nov 48-okt 49 turnus Rigshosp afd B og D, S 52 vikar klin assist Rigshosp afd D, privat Virum.



Grandjean, Ludvig Christian, f 20 juni 20 i Århus (F: ors Ludvig Christian G. og Kaja Jensigne Brandt). ~ 5 april 47 i Gentofte læge Karen G. — St 38 Århus, cand V 46, speciall 55 (intern medicin, blodsygdomme), 58 (medicinsk gastroenterologi), dr med 58. — Febr 46 turnus Bispebjerg Hosp, marts 47 praksisvikar, juni 47 kand Bispebjerg Hosp afd B, juni 48 Diakonissestift med afd, juni 49 Rudolph Bergh Hosp, jan 50 Blegdams hosp epid afd, aug 50 assist Kbh Kommune hosp med poliklin, marts 53 kand Dr Louise Børnehosp, sept 53 Frdbg Hosp centrallab, dec 53 2^{rs}l Bispebjerg Hosp afd B, 53-56 till vikar rsl Hvidøre Diabetikersan, jan 57 2^{rs}l Militærhosp med afd, febr 58 1^{rs}l sst, okt 61 Sønderbro Hosp med afd, april 67 ass overl sst, febr 71 overl Bispebjerg Hosp med afd T, fra 78 sst med afd C. — Med kons Rigshosp afd NK 59-60. — Lærer Bispebjerg Sygeplejeskole 56. — Bedriftslæge Nordisk Alkali Biokemi A/S 59-67, funktionær læge Militærhosp 59-61, funktionær læge Sønderbro Hosp 61-63, prakt speciall Kbh fra febr 57. — Studierejser England 48, Frankrig og Italien 51, USA 54 og 58. — Forf af: Diagnosen cancer ventriculi. Sikkerhed og hyppighed i Danmark 1943-1953 (disp 58); tidsskr art. — Sekr Danske Fordøjelsesspecialisters Org 63-72, medl best Danske Interne Medicineres Org 81. — Slægtsliit: H. F. Grandjean: Stamtavle over Familien Grandjean, 3 udg 1934, Supplement 1945.



***Grandjean, Philippe Adam**, f 1 marts 50. — Cand V 74, dr med 79. — Forf af: Widening perspectives of lead toxicity (disp 79).

***Grandt, Melsene**, f 15 juli 42. — Dansk jus 77.

***Grange, Torsten**, f 6 maj 50. — Cand S 77.

Grangaard, Peder Martin, f 11 april 37 i Brahetrolleborg (F: gårdejer Jens G. og Karen Margrethe Rasmussen). ~ 2 aug 75 i Västra Tunhem, Sverige lærer Kerstin Elisabet Tunblad, f 13 juni 45 i Varberg (F: adj Gustav Rudolf Torgy T. og Hedvig Karolina Frisling). — St 62 Statens Kursus, cand S 75. — Aug 75 vikar Østra Kinikerna, Vänersborg, Sverige, nov 75 AT-läkare Vänersborg-Trollhättans Centralas, nov 77 FV-läkare sst, maj 81 distrikläkare Vänersborg.



***Granlie, Hans**, f 26 dec 48. — Cand V 75 Århus.

***Granlie, Kai**, f 24 okt 17 i Viborg (F: apoteker Nathanael Carl G. og Karen Andersen). ~ 18 aug 46 i Hjortshøj barnesygepl Inge Bramming-Hansen, f 9 okt 20 i Århus (F: sognepræst Hans Frederik B.-H. og Ane Marie Mikkelsen). — St 37 Viborg, cand S 46. — Juli-sept 46 praksisvikar, nov 46 turnus Århus Amtssgh, fra 47 prakt Skjødstrup. — Jernbanelæge 69. — Medl sundhedskom 62-68.



***Granlien, Mikkel**, f 10 marts 50. — Cand V 74.

***Granlund, Hans Torsten**, f 24 okt 42 i Helsingfors, Finland (F: apoteker Jarl Cedrik Torsten G. og Mildred Alise Nylund). ~ 5 dec 64 i Skødstrup kontorassistent Ulla Irene Birkbak, f 18 dec 43 i Hornslet (F: depotindehaver Erik Grønfeldt B. og Anna Marie Christiansen Løber). — St 62 Finland, cand S 74 Århus. — FL.



***Grann, Anne**, f 29 jan 50. — Cand V 76.

† **Grann, Arne Kristian**, f 23 aug 1900 i Vivild, † 18 maj 71 i Vamdrup (F: skræddermstr Peter Pedersen og Karoline Nielsen Grann) (nvf 60). ~ 1^o 2 nov 30 i Århus Vera Thora Barnøe, f 26 maj 09 i Kbh, † 29 april 32 i Vamdrup (F: salgsinsp Carl B. og Anna Jensen); 2^o 10 juni 33 i Søborg Esther Gyriha Clara Nielsen, f 11 okt 04 i Buddinge (F: snedkerstr Hans Christian N. og Camilla Franziska Marie Andersen). — St 19 Randers, cand V 27. — Febr 27 vikar og aman, okt 27-sept 28 kand Grenå Sgh, nov 28 Århus Kommune hosp kir afd, marts 29 rsl Middelfart Sgh, fra dec 30 prakt Vamdrup. — Jernbanelæge. — Medl repr Fayl 27-30, Ribe Lkf voldgiftsret 42, form Kristelig Sanatorieforen 58.

Grann, Edward, f 21 aug 46 i Vamdrup (F: læge Arne G. og sygepl Esther Gyriha Clara Nielsen) (nvf 60). ~ 24 juli 71 i Horsens sygepl Annegrete Bested Christensen, f 8 juni 47 på Endelave (F: smedemstr Sigvald C. og Grete Bested). — St 66 Kolding, cand S 76, ECFMG 76. — Aug 76 vikar rsl Neurose hosp Montebello, Spanien, jan 77 vikar underlækare Kristianstad Centralsgk kir og ortoped-kir afd, Sverige, marts 77 vikar rsl De Gamles By med afd, sept 77 Bispebjerg Hosp Langtidsmed afd Z, juni 78 turnus Kbh Kommune hosp kir afd IX, dec 78 vikar distrikläkare Ronneby, Sverige jan 79 vikar rsl Thisted Sgh gyn-obst afd, april 79 rsl Sundby Hosp rtg afd, april 80 vikar 1^{rs}l sst, april 81 praksisvikar. — Underviser i sygdomslære Skolen for Fysioterapeuter, Kbh fra febr 81. — Deltager kursus i almen med Århus 79. — Medl reservelægeråd Sundby Hosp jan-dec 79.



Grann, Ove, f 31 juli 46 på Frdbg (F: tandlæge Johannes G. og tandlæge Maud Raetzl). ~ 14 juli 73 i Gentofte læge Anne G. — St 65 Kildegård, cand V 74. — Jan 74 vikar rsl Kbh Kommune hosp afd V, marts 74 sst patol inst, juli 74 rsl KAS Gentofte kir afd S, jan 76 Middelfart Sgh psyk afd, juli 76 Kolding Sgh kir afd, jan 77 sst med afd, juli 77 sst gyn-obst afd, nov 77 Ålborg Sgh Syd cardiold afd, juli 78 sst med afd C, juni 79 1^{rs}l sst. — Rsl Hæren marts-okt 75, deltidsansat Rigshosp psyk afd Ta juni-juli 75. — Foredrag. — Medl reservelægeråd KAS



Gentofte 75, med repr Fayl 78-81, med repr Dadl 78-81, form amtsreservelægeråd Nordjyllands amt 78-81, med reservelægeråd Ålborg Sgh 78-81, med best Nordjyllands Lkf 78-81, med fællesudv (§ 23 stk 4-udv) Nordjyllands amt 78-81.

† **Granum-Jensen, Olga**, f 15 nov 02 i Vejle, † 5 april 76 (F: murerstr Jens Nielsen Jensen og Marie Tromborg Hansen). ~ 23 okt 42 i Kbh red Haakon Frederik Vilhelm Falcke., f 18 aug 10 i Kbh (F: smedemstr Theodor Vilhelm Sofus F. og Johanne Olsen). æ opl 60. — Sygeplejerskeeks 21, st 29 priv, cand S 39. — 21 sygeplejerske, okt 39 turnus Sct Maria Hosp Roskilde, okt 40 Kbh Kommunehosp gyn afd, april 41 kand Kolonien Filadelfia, april 42 Statshosp Risskov, aug 42 Kbh Kommunehosp psyk afd, aug-nov 44 vikar kand Sundby Hosp kir afd, jan 45-dec 47 daglægevagt og vikariater, jan 48 prakt Kbh, fra april 70 privat sst. — Lærer DrK samariterkursus 44, undervist i børnepsykologi og børnepleje Kbh 45, børnepleje og psykologi Frdbg fortsættelseskursus, seksualoplysning Kbh komm skoler. — Friv læge Kofoed Skole 42, tilfs læge Eliaskirkens børnehavn fra jan 44. — Tidsskr art og foredrag.



***Grarup, Ingelise**, f 26 jan 49. — Cand S 75 Odense.

Grarup, Jens, f 23 aug 46. ~ læge Ingelise G. — Cand S 74 Odense. — Fra april 79 prakt Ribe.

Grasshoff, Monica Evelyn, f 12 jan 53 i Flen, Sverige (F: læge Joachim G. og Ruth G.). — St 71 Landskrona, cand V 80 Odense. — Febr 80 turnus Kristiansand Sentralsykeh, Norge.

***Grau, Jan**, f 19 nov 49. — Cand S 76 Odense.

***Grau, Karin Elisabeth Leiching**, f 9 april 42. — Cand V 75.

Grau, Viggo, f 23 nov 35 i Haderslev (F: sparekassekasserer Eigel Carl Max Brøgger og musiklærer Ann Elise Grau). ~ 29 marts 61 i Kbh lægeskr Hanne Salling-Mortensen, f 18 juli 38 i Århus (F: arkitekt Harald Søren S.-M. og Karen Kjær.). — St 54 Haderslev, cand S 64. — Aug 64 turnus Sønderborg Sgh, aug 65 rsl sst med afd, febr 66 Øresundshosp Helsingør med afd, maj 66 I' rsl sst, aug 66 rsl Søværnet, sept 68 Bispebjerg Hosp afd C, jan 69 aman Helsingør, aug 69 rsl FAC Hillerød rtg afd, febr 71 Bispebjerg Hosp patol inst, jan 73 I' rsl KAS Gentofte patol afd, fra 74 prakt Vanløse.



***Grauballe, Kim**, f 17 april 54. — Cand V 81.

Graudal, Bodil Charlotte, f 12 febr 47 i Viborg (F: overl, dr med Hans G. og fysioterapeut Dorthe Sigsgaard). ~ 14 dec 74 i Elsted læge Anders Panting. — St 65 Sønderborg, cand S 73 Århus. — Aug 73 vikar rsl Give Sgh, dec 73 Åbenrå Sgh

med og lunge afd, dec 74 rsl sst, juli 76 Næstved Centralsgh anæst afd, febr 78 vikar rsl sst psyk afd, juni 79 sst gyn-obst afd, sept Finseninst Radiumstat, marts 79 rsl Kbh Kommunehosp dermato-venereol afd. — Tidsskr art.

Graudal, Hans Nikolaj Kjeldsen, f 31 dec 18 i Århus (F: forstælær Kjeld Jensen og Ane Mathilde Kristensen) (nvl 46). ~ 3 febr 45 på Frdbg fysioterapeut Maren Ane Dorthea Sigsgård, f 20 juli 16 på Kalstrup Mølle, Veggerby (F: gårdejer Niels Hansen S. og Charlotte Christine Pedersen). — St 38 Århus, cand V 46, speciall 58 (fysiurgi), dr med 56. — Marts 46 vikar Kjellerup Sgh, april 46 aman Galten, maj 46 turnus Viborg Sgh, maj 47 kand sst kir afd, nov 47 kand sst med afd, marts 48 kand Haderslev Sgh med afd, marts 49 Marselisborg Hosp med-epid afd, febr 50 vikar klin assist Århus Kommunehosp med afd, maj 50 assist Statens Seruminst streptokoklab, juli 53 kand Rigshosp børneafd, jan 54 kand Rudolph Bergh Hosp, aug 54 kand Kbh Kommunehosp fys afd, okt 55 2' lægeassist Rigshosp fys afd, juni 56 1' lægeassist sst, herunder konst I' rsl 3 mdr, juli 57 2' rsl sst, april 58 kand Kbh Kommunehosp neurol afd, juli 58 I' rsl sst fys afd, jan 59 overl Kong Chr X Gigtsan Gråsten, fra juli 65 chef Århus Univ reumatol forskningsafd. — Rsl Hæren dec 47-febr 48 og febr 51, natlæge Gladsaxe-Herlev marts 54-juni 57, assist Sygek fys klin Gentofte sept 55-juni 56, tilfs læge Gigtsan Hans Jansens Hjem fra okt 65; censor i massage, øvelsesterapi og ergoterapi Inst for Terapiassistenter Århus Univ 66-77. — Forf af: Undersøgelser over bevægelige streptokokker (disp 55); medarb: Håndbog for sygeplejersker, 1968 (reumatol og fysioterapi); Lærerbog for sygeplejeelever 1972 (inflammatoriske ledsygd); Nordisk lærebog i reumatologi, 1975 (ekstraartikulære reumatiske sygd); Fysiurgi og rehabilitering, 1977 (cancer og arthritis); Basisbog i medicin og kirurgi, 1977 (allergiske sygd, sarcoidosis, blindevævssygd, med ledsygd); Gigt og hverdag, 1977; medred: Acta Rheumatol Scand 66-71, Scand J Rheumatol fra 72; tidsskr art om bakteriell, fys og reumatol emner, foredrag om fys og reumatol emner. — Sekr Dansk Selsk for Gigtforsk 58-59, med best 59-67 og 68-76, form 70-76; medl hovedbest Rigsforen til Gigt Bækamp 70, forretnings- og forskningsudv 70-76, form Århus kredsfors 75; medl Sundhedsst reumatologiudv 74-76, medl Heinola-gruppen 64; præ 13' Nordiske Rheumatologkongr Kbh 70; delegeret Ligue européenne contre le rhumatisme 70, medl dennes epidemiologiudv 76-79; deltager nordiske og int kongr og symposier vedr reumatol; korresp med tysk selsk for reumatol 76. — Æresmedl Instituto Portugues de Rheumatologia 67; Norsk Revmatol Foren 74, Finsk Rheumatol Selsk 80; gæsteforelæser Warszawa 63, Cairo og Alexandria 67, Reykjavik 79; tildelt Tjærborg-prisen 68, Lars Christoffersen og hustru Adolphine fød Heyerdahls legat 68, Dansk Fys Selsk hæderspris 76, dr med Hans Jansens stipendium 77. — R 81.



Graudal, Niels Albert, f 8 juni 53 på Frdbg (F: overl, dr med Hans G. og fysioterapeut Maren Ane Dorthea Sigsgård). — St 72 Risskov, cand V 80 Århus. — April 80 vikar rsl Holstebro Centralsgh gyn-obst afd, maj 80 Ortopædisk Hosp Århus.



***Graungaard, Eva**, f 7 dec 28 i Thorstrup (F: landpost Jens Peder G. og Anna Christine Martha Stick). ~7 jan 60 i Dageløkke læge Karl Somogyi. — St 48 Esbjerg, cand S 56, svensk jus 61. — Aug 56 vikar kand Diakonissestift, nov 56 Øresundhosp patol inst, dec 56 Rigshosp gyn afd, jan 57 underlækare Vipeholms Sjukh, Lund, Sverige, febr 57-april 58 Borås Centrallas med afd, juni 58 Trelleborg Las, okt-nov 58 Hörby Las, jan-marts 59 1' underlækare Visby Las med afd, sept 59 underlækare Ängelholm Las anæst afd, dec 59 Lund, marts-dec 60 Karlskrona Centrallas med afd, nov 61 kand Sct Joseph Hosp fødeafd, fra dec 61 prakt Rødovre.

Gravers, Martin, f 27 aug 52 (F: arkitekt Karl Arne G. og kontorassistent Annemarie G.). — St 73 Århus, cand S 81 Århus. — Juli 81 rsl Grenå Sgh med afd, aug 81 distrlækare Bengtsfors, Älvsborg Län, Sverige.

***Gravensen, Hans Peder**, f 9 maj 50 i Århus (F: fabr Andreas G. og Grethe G.). ~ sygepl Tove Thomsen, f 22 aug 51 i Tolstrup (F: gårdejer Peder Helmuth Hedegård T. og Ritta Bang Thomsen). — St 68 Fredericia, cand S 75 Århus. — Aug 75 distrlækare Överkalix, Sverige, marts 76 vikar underlækare Kalix Las med klin.

***Gravensen, Ib Svante Dalsgaard**, f 5 juli 49. — Cand V 78.

***Gravensen, Jørgen**, f 9 jan 52. — Cand V 78 Århus.

***Gravensen, Margit Vils**, f 12 juli 43 i Nykøbing M (F: vand- og gasmstr Jens Christian Vils Pedersen og Erna Elise Hansen). ~5 aug 66 i Nykøbing M lektor, cand jur Jørgen Kragh G., f 31 okt 44 i Nykøbing M (F: advokat Christian Dalsgård G. og lærer Rigmor Hofmann Kragh). — St 62 Nykøbing M, cand S 71 Århus. — 72 rsl Århus Amtssgh klin fys afd, senere rsl Silkeborg Centralsgh gyn-obst afd.

Gravensen, Peder Høgsgaard, f 4 marts 52 i Timring (F: lærer Johannes Magne G. og trykkeriasistent Sira Margrethe Høgsgaard). ~4 maj 74 i Hoager Kaja Hald, f 22 sept 54 i Hoager (F: specialarbejder Gunnar H. og Mary Madsen). — St 71 Herning, cand S 80 Århus. — Juli 80 rsl Dronninglund Sgh Kir afd.



***Gravensen, Pia**, f 2 okt 50. — Cand V 80.

***Gravensen, Allan**, f 10 dec 53. — Cand S 81.

Gravesen, Else, f 28 juli 34 i Vrold (F: gårdejer Hans Christian Andersen og Ellen Pedersen). ~29 aug 64 i Skanderborg læge Jens-Jørgen G. — St 54 Århus, cand S 64 Århus. — Juli 64 vikar rsl Århus Kommunehosp neurokir afd, jan 65 turnuskand sst med og kir afd, jan 66 vikar rsl sst kir afd, marts 66 Statshosp Risskov, 66-67 vikar rsl Århus Kommunehosp øjenafd, 68-jan 70 rsl sst geriat afd, 70 aman Risskov, fra nov 75 prakt Risskov. — Instruktør i histol Århus Univ anat inst 67-68. — Tilsl læge plejehjemmet Risskov fra maj 70, tilsl læge De Gamles Hjem Vejby sygeafd fra jan 71.



***Gravesen, Graves Peter**, f 4 sept 32 i Vejle fjord (F: overl, dr med Johannes G. og Ellen Seidelin Larsen). ~ 1° 11 juni 55 Kgs Lyngby læge Maiken Mannstaedt f 28 april 33 Berlin, æ opl 67; 2° 24 juli 67 Kbh Jutta Martell f 4 dec 35 Berlin (F: Karl M. og Elli Levenhagen). — St 51 Metropolitan, cand S 59. — Aug 59-juli 60 turnus Kolding Sgh, nov 60 kand Amtssgh Maribo kir afd, marts 61 2' rsl sst, okt 62 1' underlækare Nässjö Las kir afd, Sverige, juli 64 Chief Medical Officer Mailsiphon Hosp, West Pakistan, okt 66 underlækare Kristianstad Centrallas anæst afd, Sverige, aug 67 provinsiallækare Överkalix, aug 69 Physician Lamco Hosp, Yekepa, Liberia. — Slægtslitt: Familien Gravesen gennem 200 år, 1942.



Gravesen, Henning Sander, f 29 nov 54 i Kbh. ~8 juli 78 i Brøndbyvester sygepl Margrethe G., f 6 juli 52 i Tromsø, Norge. — St 73 Efterslægt, cand V 80. — Marts 80 distrlækare Hultsfred, Sverige, april 80 rsl KAS Herlev anæst og intensiv afd.

Gravesen, Jens-Jørgen, f 30 dec 32 i Århus (F: tømrermstr Niels G. og Anna Kristensen). ~ 29 aug 64 i Skanderborg Læge Else G. — St 52 Marselisborg, cand V 61 Århus. — Marts 61 turnus Randers Centralsgh, marts 62 kand KAS Glostrup rig afd, marts 63 læge Elisabethville, Congo, aug 63 vikar kand Århus Kommunehosp anæst afd, nov 65 sst kir afd, maj 66 vikar rsl sst øreafd, nov 66 rsl sst afd G, maj 67 sst pæd afd, april 69 Fødselsanstalten Jylland, okt 69 Marselisborg Hosp med-epid afd, fra febr 70 prakt Risskov. — Tidsskr art. — Form for week-end og eftermiddagslægevagtordningen i Århus 72-73.

† **Gravesen, Johannes**, f 30 jan 1889 i Ringkøbing, † 28 marts 72 på Frdbg (F: tandlæge Carl Christian G. og Johanne Frederikke Friis). ~6 juli 15 på Frdbg Ellen Seidelin Larsen, f 22 jan 93 i Madras, Indien (F: missionær, dr theol Lars Peter L. og Anna Elisabeth Seidelin). — St 07 Metropolitan, cand S 13, speciall 19 (lunge- og tuberkulose), dr med 20. — Okt 13-febr 14 2' rsl Vejle fjord San, juni 14 turnus Frdbg Hosp, okt 14 rsl Søværnet, juli 15 kand Bispebjerg Hosp afd C, okt 15 KASF, marts 16-jan 17 privatassistent Menighedssgh Roskilde og aman overl, juli 17 kand Boserup San, jan 18-sept 20 rsl Vejle fjord San, jan 21-marts 23 læge Union Mission Tub San, Madanapalle, Indien, maj 23 overl og dir Vejle fjord San, marts 44-jan 59 overl Frdbg Hosp tub afd, juli 46-jan 58 till Tub Stat sst, prakt speciall Frdbg. — Tub kons Hornsyld Sgh 30-43. — Forf af: Bidrag til Kundskaben om Lungekollapsteori ved Tuberkulose med Pleura-Adhæranter (disp 20); Surgical Treatment of Pulmonary and Pleural Tub. 1925; Meddelelser fra Vejle fjord San XXIV-XLIV, 1922-44, tidsskr art og afh om tub, især lungetub kir behandling. — Medl best Jysk Med Selsk 25-29, Dansk Tub Lægelselsk 33-46, form 40-46, repr Dansk Med Selsk 41-47, vicepræs Med Selsk Kbh 45-46, præs 46-47, medl Centralbest Nationalforen til Tub Bekæmp 37-59, forretningsudv 44-59, medl best stabslæge C. T. Hansens Lægelegat 47-59, best P. Carl Petersens Fond 45, form Helbredelsesfondet 50; korresp medl Royal Soc of Med



London 27, Tub Soc Scotland 36, India 46, Svenska läkareselsk 48, medl Norske Med Selsk 54. — Æresmedl The British Tub Assoc 49, Dansk Tub Lægelseselsk 61; tildelt Vejlefjord San lægelegat 62. — R 40, R¹ 59, (FiFr 4), (Fil 2²), (NON 3), (NerFKF), (NSTO 3¹), (IF 2). — Slægtslitt: Familien Gravesen gennem 200 Aar, 1942.

Gravesen, Karen Johanne, f 23 maj 15 i Nakskov (F: manufakturhdr Niels Christian Hansen og Nielsine Dorthea Larsen). ~ 18 april 54 i Nakskov boghdr Christian G., f 2 april 15 i Randers (F: postbud Jens Anton Marius G. og Kirstine Nielsine Rasmussen). — St 33 Nakskov, husholdningslærerindeeks 38, cand S 49, speciall 60 (klinisk kemi og laboratorieteknik). — 33-36 husholdningsuddannet, 36-38 på Det Suhrske Husholdningsseminarium, 38-39 lærerinde kostskole England, køkkenassistent hospitaler, 40-42 deltids hjemkons Århus; jan 50 turnus Silkeborg centralsgh, jan 51 2 underlækare Furunæssets Sjukh, Piteå, Sverige, april-juni 51 Piteå Las med afd, aug 51 vikar Sundby Hosp med afd, sept 51 surnum kand Rudolph Bergh Hosp, nov 51 kand Dr Louise Børnehosp, okt 52-april 53 kand Finseninst med afd, sept 53-marts 54 med forskningsassistent Victoria Hosp med afd og Western Ontario Univ London, Canada, sept-dec 54 midlertidig priv vidensk medarb Århus Univ biokem inst, aug 55 2^{rs}l Randers Centralsgh centrallab, april 59 kand sst rtg afd, sept 59 klin assist intern med Århus Univ, april 61-okt 75 overl Esbjerg Centralsgh centrallab, privat Esbjerg. — Lærer ernæringslære Århus Univ specialkursus i husholdning 54-61, kursus for ledende og undervisende sygeplejersker sst 54-56. — Studierejser Schweiz, Frankrig, Belgien, Holland, England 49, USA 60. — Slægtslitt (mødrene): H. Albrechtsen: Stamtavle over Ole Engel Heje og Hustru Anna Cathrine Splittorffs Sødskende og disses ægte Descendenter, 1912.

† **Gravesen, Poul Bondo**, f 7 april 10 på Frdbg, † 13 jan 81 (F: tandlæge Carl Christian G. og Signe Bondo). ~ 29 okt 38 i Lyngby tandlæge Laura Elise Balslev Elmquist, f 8 marts 15 i Vordingborg (F: tandlæge Kristian Harald E. og Ingeborg Balslev). — St 28 Svanholm, cand S 35, speciall 44 (lungtuberkulose), 61 (lungediagnostik), 67 (medicinske lungesygdomme), dr med 42. — Dec 35 turnus Hornsyld Sgh, dec 36 kand Statshosp Nykøbing Sj, marts 37 vikar Finseninst øreafd, okt 37-marts 38 kand Sst Elisabeth Hosp med afd, maj 38 Finseninst med afd, nov 38 Kbh Kommnehosp med afd, nov 39 Øresundshosp, dec 40 Frdbg Hosp tub afd, sept 41 1^{rs}l Vejlefjord San, marts 44 konst overl, maj 44 2^{rs}l Tub Hosp Lyngby, nov 44 konst overl Randers Centralsgh tub afd og Randers Amts Tub Stat, marts 45 1^{rs}l Øresundshosp, fra sept 45 overl FAC Hillerød tub afd og FAS Frederiksborg Tub Stat. — Konst tub afd Statslægsstet Horserød 51-71. — Forf af: Lymphogranulomatosis benigna (disp 42); tidsskr art. — R 78. — Slægtslitt: Familien Gravesen gennem 200 Aar, 1942; (mødrene): F. E. Bondo: Stamtavle over Slægten Bondo, 1928.

† **Gravesen, Carl Wilhelm Legind**, f 15 okt 1898 i Kbh, † 16 febr 67 i Åbyhøj (F: materialist, exam pharm Ernst Didrik G. og Anna Kirstine Koppel). ~ 1^o 18 dec 26 i Kbh Ellen Inge Christiansen, f 7 okt 1898 i Kbh (F: hovmstr Simon C. og Jutta Weeke), æ opl 28; 2^o 22 sept 33 i Århus Grete Kornbech, f 3 febr 03 i Kbh (F: sceneinstruktør, skuespiller Svend K. og skuespiller Asta Jørgensen), æ opl 47; 3^o 2 april 47 i Århus Gudrun Elkjær Andersen, f 26 sept 11 i Kbh (F: købmand A. L. M. A. og Kristine Elkjær). — St 16 Viborg, cand S 25. — Juli 25 vikar kand Kbh Kommnehosp kir poliklin, jan 26-okt 28 assist Kbh Amtssgh Lyngby og prakt sst, dec 28-juni 33 kommlæge Sandø, Færøerne, aug 33 prakt Hjortshøj, april 34 prakt Lime, Mørke, jan 42 skolelæge, fra sept 59 prakt Åbyhøj. — Surnum kand Rigshosp fødeafd B marts-april 28. — Form sundhedskom Sandø 29-33.

Gravgaard, Anne-Marie Boeck, f 23 juli 45 i Helsingør (F: lektor, cand mag Kjeld G. og Elisabeth Boeck). ~ 1^o 29 maj 70 i Kbh jurist Jean Robert Mestdagh, f 3 okt 29 i La Louviere, Belgien, æ opl 74; 2^o 9 april 76 i Kbh læge Rolf Nore Gentz, f 31 juli 29 i Stockholm (F: læge Carl G. og Ingeborg Raquette). — St 63 Helsingør, cand S 72, svensk speciall 80 (almen intern medicin). — Juli 72 vikar underlækare Kalmar Las gyn-obst afd, Sverige, okt 72 vikar rsl Århus Kommnehosp pæd afd, jan 73 rsl Rudkøbing Sgh, maj 73 vikar underlækare Næssjø Las med afd, Sverige, febr 74 Linköping Regionssjukh gyn-obst afd, juli 74 Norrköping Las psyk afd, okt 74 vikar distrlækare Linköping, febr 75 vikar underlækare Linköping Regionssjukh neurol afd, sept 75 sst nyremed afd, dec 75 FV-lækare intern med sst, aug 79 vikar underlækare Helsingborg Las med afd, sept 80 vikar avdelingslækare sst. — Deltager Course in int med Hammersmith Hosp, London okt-dec 74.

Gravgaard, Erik, f 19 aug 33 i Viby J (F: seminarirektor Asmind G. og Ingrid Fogh Kristensen). ~ 4 febr 61 i Horsens Hannemarie Kruse. — St 52 Tønder, cand V 61 Århus, speciall 71 (kirurgi). — Febr 61 2^o underlækare Länslas Säfte, Sverige, aug 61 turnus Randers Centralsgh, aug 62 kand sst kir afd, juli 63 2^{rs}l rskir sst, dec 65 1^{rs}l sst patol lab, dec 66 rsl sst rtg afd, sept 67 1^{rs}l sst, juni 69 rsl Odense Sgh gyn-obst afd, dec 69 1^{rs}l Ålborg Sgh Nord kir afd, juli 71 Århus Amtssgh kir afd I, jan 76 Århus Kommnehosp thoraxkir afd, fra maj 78 overl Kolding Sgh kir afd. — Underviser i kir Århus Univ dec 72-maj 78. — Tidsskr art og foredrag om gastroent og karkir emner.

Gravholt, Leif, f 10 jan 43 i Nyborg (F: restauratør Hans Vilhelm Marius G. og Wilhelmine Köning). ~ 14 juli 73 i Viby J advokateksk Jytte Bøker Primdahl Pedersen, f 1 sept 48 i Vithen (F: købmand Thomas Primdahl P. og Inger Marie Bøker Hansen). — St 63 Ålborg, cand S 73 Århus. — Juni 73 rsl Horsens Sgh kir afd, juli 74 sst med afd, juli 75 sst kir afd, jan 76 sst gyn-obst afd, juli 76 Jydsk Nervesan Vejlefjord, dec 76 1^{rs}l Horsens Sgh gyn-obst afd, sept 78 sst med afd, fra april 79 prakt Horsens. — Tilslf og behandlende læge plejehjem Præsthøjgård, Horsens. — Tidsskr art.



***Gravningsbråten, Roar**, f 3 okt 48. — Cand V 77 Århus.

***Gravrok, Hans Annar**, f 19 febr 39 i Norge. — Cand V 74 Århus. — I Norge. — NL.

***Gray, John**, f 25 nov 47. — Dansk jus 79.

Green, Anders, f 16 jan 50 i Roskilde (nvf 77). ~ 11 juni 77 i Odense sygepl Bodil Just Christensen, f 23 dec 49 i Brønderlev. — St 66 Nyborg, cand S 76 Odense, lic med 79 Odense. — Okt 76 vikar adj Odense Univ arvepatol inst, april 77 forskningsstip, okt 77 kandidatstip sst, jan 80 vikar adj sst, fra nov 80 lektor sst. — Studierejser Upernavik og Godthåb 77 (indsamling af forskningsdata), Population Genetics Lab, Honolulu, USA 80 og 81 (analyse af forskningsdata). — Forf af: Epidemiologiske studier af diabetes mellitus. Metoder og



materiale (licentiatfhandling 79); tidsskr art især om gen og epidemiol studier af diabetes mellitus. — Medl hovedbest Fadl 70-75, form 72-73 og 74-75, årgangsrepr Fayl 76; deltager en række int symposier og kongr især om diabetes mellitus, 8^e Int Histocompatibility Workshop and Conf Los Angeles, USA febr 80.

***Gregersen, Bente Vigh**, f 1 okt 54. — Cand S 81 Århus.

***Gregersen, Bodil**, f 31 jan 46 i Århus (F: dir Olaf Meinhardt og Grethe Lissau). ~ 7 aug 68 i Århus lærer Freddie G. f 4 okt 44 i Randers (F: bagermstr Anker G. og Irma Skovsen). — St 65, cand V 72 Århus.



Gregersen, Eilif, f 25 nov 24 i Åle (F: sognepræst Niels Jessen G. og Agnes Johanne Christensen). ~ 16 maj 51 i Herlufsholm sygepl Rita Larsen, f 14 aug 27 i Næstved (F: købmand Peter L. og Agnes Elna Margrethe Hansen). — St 44 Herlufsholm, cand V 52, speciall 61 (oftalmologi), dr med 60. — Marts 52 turnus Frdbg Hosp, marts 53 vikar kand Randers Centralsgh med-epid afd, april 53 halvårskand Frdbg Hosp afd E, sept 53 kand Blegdåmshosp epid afd, jan 54 halvårskand KAS Gentofte børneafd, juli 54 vikar kand Rudolph Bergh Hosp, okt 54 årskand Sct Joseph Hosp med afd, febr 55 Rigshosp neurokir afd, jan 56 surnum kand øjenafd sst, maj 56 vikar sst, aug 56 kand sst, juni 58 klin assist Rigshosp øjenafd, april 60 årskand Kbh Kommunehosp øjenafd, marts 61 2^llægeassist Militærhosp øjenklin, aug 61 2^ll KAS Gentofte øjenafd, nov 61 2^ll Rigshosp øjenafd, sept 62 1^ll sst, sept 65 1^ll Statens Inst for Blinde og Svagsynede, sept 66 kons i ortoptik Rigshosp øjenafd, febr 67 overl Frdbg Hosp øjenafd, fra okt 69 overl Rigshosp øjenafd E. — Sagkyndig rådg i øjensygd Sundhedsst 69-75, kons vedr blindebækæmpelse i Indien for DANIDA marts 77. — Prof i øjensygd Kbh Univ fra okt 69. — Kreds-læge (øjnelæge) Samv Sygek Kbh okt 61-okt 69, prakt speciall fra okt 69. — Studierejser London 63 (skelen), Tyskland og Schweiz 66 (ortoptik og pleoptik), New York m 71 (mikrokir og cornea), Holland 75 (kammerlinser), San Francisco 76 (skelen). — Forf af: Studies of the spongy structure of the human iris and its imbtion with the aqueous humour (disp 60); medfor af: Kortfattet lærebog i øjensygdomme, 1976; medred: Acta Ophthalmol fra 70; medl redaktionskom Lægeforeningens medicinfortegnelse fra 80; tidsskr art og foredrag om skelen, svagsynsbehandling, kontaktilinser, øjenskåder, glaukom, diabetisk retinopathi, cornetransplantationer m v. — Sekr og næstform Dansk Oftalmol Selsk 63-66, form 77-79, medl Kom til Forebyggelse af Blindhed fra 70, medl forretningsudv og form stillingsudv Rigshosp lægeråd 75-77, medstifter og medl best Dansk Med Kontaktilseforen 77-79, medstifter og medl best Dansk Med Ortopædisk Foren fra 77; dansk medl af europ skeleråd fra 67; deltager i talrige nordiske, europ og int oftamol kongr samt i symposier om mikrokir Montreal 76 og skelen Kyoto 78; chairman ved nordiske og int øjnelægemøder. — R 79. — Slægtslitt: Niels Jessen Gregersen: Slægten Gregersen fra Forum, 1971.



Gregersen, Erik, f 12 aug 35 i Vrads. — St 54 Silkeborg, cand V 64 Århus, speciall 75 (gynækologi og obstetrik). — Febr 64 turnus Vejle Sgh, febr 65 2^ll sst kir afd, april 65 rsl Forsvaret, juli 65 vikar rsl Statshosp Viborg, marts 66 2^ll Vejle Sgh kir afd, jan 68 1^ll Alborg Kommunehosp kir afd, febr 69 rsl sst gyn-obst afd, maj 70 vikar 1^ll sst, okt 70 kursist KAS Gentofte gyn-obst afd, okt 72 klin assist sst, marts 74 1^ll sst, dec 76 Frdbg Hosp gyn-obst afd, fra aug 77 overl Sct Maria Hosp Vejle. — Ansat Mødrehjælpen Vejle, Ålborg og Kbh 66-75, gyn kons Forsorgscenter for Kbh m v Vangedehuse 76-77. — Klin lektor i gyn og obst KAS Gentofte og Frdbg Hosp 75-77, kursusedler ved speciallægekurs i gyn og obst (endoscopi) fra 78. — Censur i gyn og obst Kbh Univ 76-77, Odense Univ fra 78, Århus Univ fra 79. — Studierejse New York 75 (anticonception, sterilisation). — Tidsskr art og foredrag om kir og gyn-obst emner. — Medl repr Fayl 67-70, medl Dansk Selsk for Obst og Gyn kursusudv fra 77, næstform lægeråd Vejle Sgh fra 80.

Gregersen, Gunnar, f 5 okt 29 i

Gesing (F: gårdejer Niels Jessen G. og Metha Anine Jensen). ~ 20 marts 51 i Bryndum Birgit Buhl Jensen, f 22 april 27 i Bryndum (F: handelsgartner Ernst Alfred J. og Erna Juhl Buhl). — St 48 Esbjerg, cand V 56 Århus, speciall 65 (intern medicin), 71 (nefrologi), dr med 69. — Febr 56 vikar kand Statshosp Risskov, april 56 kand Thisted Sgh, april 57 kand Holstebro Centralsgh med afd, april 58 narkose-læge Kbh Kommunehosp, nov 58 2^ll Randers Centralsgh med-epid og pæd afd, febr 61 kand Århus Kommunehosp neural afd, jan 62 klin assist professoratet neural Århus Univ, okt 63 rsl Århus Kommunehosp med afd M, 65 1^ll sst, 69 sst med afd C, 69 ass overl sst, fra 71 overl Esbjerg Centralsgh med afd. — Underv assist i intern med Århus Univ okt 63, tutor i intern med sst 65, lektor i intern med sst fra 70. — Forf af: Perifere nervers funktion ved diabetes mellitus (disp 69); tidsskr art og foredrag. — Form Fadl Århus 55-56, medl repr Fayl 56, medl best 60-63, medl Fayl voldgiftsret 63-69, medl Etisk Råd 69-73, form Ribe Amts overlægeråd 73-77, næstform Ribe Amts Lkf 73-77, form 77, medl Sundhedsst § 14-udv vedr nefrol 79.



***Gregersen, Hanne Elisabeth**, f 15 marts 32 på Frdbg (F: dir Statens Luftfartsvæsen Knud G. og Liz Damkier). — St 49 Rungsted, cand S 57, speciall 69 (børnepsykiatri). — Jan-dec 58 turnus Sct Joseph Hosp, juni 59 vikar KAS Gentofte børneafd, sept 59 kand sst, senere rsl Bispebjerg Hosp afd J-I, fra jan 74 overl sst børnepsyk afd.

***Gregersen, Hans Nicolaj**, f 17 dec 35 i Kbh (F: overl dr med Niels Frederik G. og Vibeke Johanne Steffensen). ~ 23 marts 63 i Ørum kontorassist Karen Margrete Korsholm Tolsgaard, f 19 aug 34 i Nors (F: sognepræst Christen T. og Anna Korsholm). — St 53 Herlufsholm, cand S 61 Århus, speciall 72 (ortopædisk kirurgi). — Aug 61 vikar 2^ll Hammel Sgh, aug 61 turnus Ålborg Amtssgh, sept 62 vikar kand sst kir afd, jan 63 rsl sst, juni 64 vikar rsl Haderslev Sgh kir afd, febr 65 rsl Århus Kommunehosp anæst afd, dec 65 sst neurokir afd G, juni 66 vikar rsl Ortopædisk Hosp Århus, sept 66 rsl sst, okt 67 Århus Kommunehosp Radiumstat, febr 68 Horsens Sgh kir afd, marts 69 Ålborg Amtssgh kir afd O og L, okt 69 Samfundet & Hjemmet for Vanføre Ålborg ortopæd afd, okt 70 1^ll Ålborg Sgh Syd ortopæd-kir afd, nov 72 1^ll Ortopædisk Hosp Århus, fra jan 75 overl Samfundet & Hjemmet for Vanføre Ålborg ortopæd-kir afd. — Idrætslæge Ålborg jan 71. — Studierejse Davos 70 (ortopæd-kir), Falsterbo 71 (ortopæd-kir); deltager Nor-

disk Ortopæd Foren 35' og 36' kongr Århus 70, Helsingør 72. — Tidsskr art og foredrag om ortopæd-kir og traumatol emner. — Medl forretningsudv reservelægeråd i Ålborg og medl amtsreservelægeråd for Nordjylland marts 70-marts 72. — Slægtslitt: C. Søtoft: Stamtavle over Slægten Paludan-Müller, 1895; (mødrene): J. Ahlmann: Verzeichnis der Nachkommen des Kaufmanns Otto Friedrich Ahlmann und seiner Ehefrau Magdalene, geb. Lorenzen, Carlshütte, 1938.

***Gregersen, Henrik Echternach**, f 19 maj 52. — Cand S 80 Århus.

Gregersen, Kund Almstok, f 15 nov 10 i Esbjerg (F: lektor, cand theol Peter G. og Inger Marie Christine Holm). ~ 4 maj 40 på Frdbg Annelise Gærmer, f 30 aug 20 i Sæby J (F: postmstr Adolf William Einar G. og Louise Kongsbak Mørk). — St 29 Esbjerg, cand S 37. — Juli-nov 37 vikar, jan 38 turnus Horsens Sgh, jan 39 kand Esbjerg Komm Hosp, sept-nov 39 rsl Hæren, sept 40 1' rsl Sct Joseph Hosp Esbjerg, fra sept 42 prakt Esbjerg. — Næstform Ribe Amts Lkf 51-64, medl skolekom 58-62.



Gregersen, Markil Ebbe Gregers, f 16 jan 35 i Koldby (F: dyrlæge Niels Kirstein G. og Asta Christensen). ~ 6 sept 58 i Tolstrup børnehavelærer Else Marie Pedersen, f 16 sept 33 i Stenum (F: proprietær Peder P. og Elna P.). — St 54 Thisted, cand S 61 Århus, speciall 70 (patologisk anatomi og histologi), dr med 70 Århus. — Juli 61 vikar vidensk assist Århus Univ retsmed inst, dec 61 sst normalanat inst, febr 62 turnus Ålborg Kommunehosp kir og med afd, febr 63 vikar kand Ålborg Amtssgh kir afd, nov 63, vidensk assist Århus Univ retsmed inst, juni 66 afdelingsleder sst, nov 67-okt 69 under orlov rsl Århus Kommunehosp patol inst, fra nov 69 afdelingsleder Århus Univ retsmed inst. — Underv assist Århus Univ anat inst aug 63, instruktør sst aug 67, underv assist i patol anat nov 67-dec 69, lektor i retsmed Århus Univ fra nov 69. — Rsl Flyvevåbnet juni 64-febr 65, censor i retsmed Odense Univ fra 74, i patol anat Århus Univ fra 77. — Forf af: Forgiftningsfaren ved anvendelse af flaskegas (propan/butan) med specielt henblik på kulilteforgiftning (disp 70); tidsskr art om retsmed emner. — Medl råd gasudv under Ministeriet for offentlige arbejder fra aug 71, medl lægevidensk studienævn Århus Univ 74-77, af fakultetsråd sst fra 79. — Guldmalje Århus Univ 64.



† **Gregersen, Niels Frederik**, f 2 april 1899 i Kbh, † 14 juni 77 i Hammel (F: prosekter Frederik G., † 31 jan 51, og Nico Bentzon). ~ 17 sept 29 i Kbh Vibeke Johanne Steffensen, f 27 juli 03 på Frdbg (F: politiinsp Aage S. og Cathrine Johanne Lorentzen). — St 16 Henrik Madsen, cand S 23, speciall 34 (kirurgi, kvindesygdomme), dr med 32. — Juli-nov 23 kand Århus Kommunehosp med afd, jan 24 surnum kand Rigshosp fødeafd A, febr 24 assist Hammel Sgh, juni 25 Århus Kommunehosp patol anat inst, nov 25 turnus Bispebjerg Hosp og Sundby Hosp, nov 26 vikar sghlæge Tønder, jan 27 kand Sct Lukas Stift, febr 28 Rudolph Bergh Hosp, aug 28 vikar sghlæge FAS Esbønderup, okt 28 kand Bispebjerg Hosp afd D, okt 29 assist Kbh Kommunehosp kir poliklin, okt 31 2' rsl Bispebjerg Hosp afd D, okt 34 Rigshosp fødeafd B, okt 35 1' rsl Bispebjerg Hosp afd D, nov

40 assist Ortopædisk Hosp, nov 41-marts 70 overl Hammel Sgh, fra 70 privat Hammel. — Kir kons Blegdamshosp 37-41. — Prakt Kbh 35-41, assist speciall IR 39-41, prakt Hammel nov 41, censor i kir Århus Univ 54. — Studieophold England 38, Frankrig 51, 59, Lissabon 53, Tyskland 57, Irland 61, Italien 63. — Forf af: Kliniske og experimentelle Undersøgelser angaaende Overgangen af Tubercelbaciller fra Moder til Foster (disp 32); tidsskr art. — Medl best Kbh Kirurgforen 38-41, form overlægerådet Skanderborg amt 62. — Slægtslitt (mødrene): C. Søtoft: Stamtavle over Slægten Paludan-Müller, 1895.

***Gregersen, Ole Lykke**, f 2 okt 44 på Frdbg (F: overl Poul Lykke G. og Annelise Regitze Helene Harriet). — St 64 Sønderborg, cand V 73 Odense. — Febr 73 vikar rsl Sønderborg Sgh med afd, nov 73 Thisted Sgh kir afd, april 74 rsl Middelfart Sgh kir afd, fra juli 77 prakt Kerteminde. — Medl repr Fayl.



***Gregersen, Per**, f 13 marts 38 på Frdbg (F: skoleinsp Torben Benjamin G. og Elly Otilie Sofie Johanna Meyer). — St 56 Sct Jørgen, cand S 63. — Nov 63 rsl vikar Bispebjerg Hosp afd G, febr 64 turnus Kbh Kommunehosp afd II og V, okt 76 klin assist KAS Gentofte neuromed afd.

***Gregersen, Poul Lykke**, f 10 nov 14 i Holeby (F: mejeriejer Emil Lykke G. og Ingeborg Andersen). ~ 18 aug 43 i Fredericia Annelise Regitze Helene Harriet, f 5 dec 17 i Kbh (F: toldfuldmægtig Niels Peder H. og Johanne Martha Schiellerup). — St 33 Fredericia, cand S 41, speciall 58 (ortopædisk kirurgi). — Okt 41 turnus Frdbg Hosp afd F og H, okt 42 vikar, jan 43 vikar KAS Gentofte med afd, febr 43 Bispebjerg Hosp med afd, juni 43 kand sst kir afd, jan 44 Diakonissestift afd B, jan 45 vikar, febr 45 vikar 2' rskir Diakonissestift, maj 45 kand Militærhosp kir afd, okt 45 vikar 2' rskir Diakonissestift, jan 46-maj 47 2' rskir Næstved Centralsgh, juli 47 kand Bispebjerg Hosp afd D, juni 48 sst rrtg afd, juli 49 assist sst patol inst, april 50 2' rskir sst afd D, april 53 2' rsl Ortopædisk Hosp afd I, jan 56 1' rsl sst, april 58 ass overl Sønderborg Sgh ortopæd afd, fra 67 overl sst.



Gregersen, Søren Almstok Gærmer, f 6 juli 49 i Esbjerg (F: læge Knud G. og Anne-Lise Almstok). ~ 2 aug 75 i Esbjerg pædagog Ida Larsen, f 15 juni 44 i Næstved (F: gårdejer Gunner L. og Signe L.). — St 69 Esbjerg, cand V 80. — Maj 80 vikar rsl Esbjerg Centralsgh patol inst, juli 80 sst kir afd.



***Gregersen, Aage Gregers**, f 14 sept 38. — Cand S 80.

*Greibe, John, f 12 maj 44 i Hellerup (F: grosserer Oscar G. og fysioterapeut Grete Bøgdal). ~9 aug 69 i Hellerup lægeskr Betty Kate Jacobsen, f 15 maj 44 i Hellerup (F: grosserer Ernst Johannes J. og Lilli Kate Edwards). — St 63 Ordrup, cand V 71. — Form Fadl Kbh kredsforen 67-68, medl best Fadl's Forlag 68-72.



Greiff, Jørgen, f 26 okt 39 i Kbh (F: lagerforvalter Einer Ludvig Frederik Hansen og Vera Josepha Olsen) (nvf 62). ~19 aug 62 i Kastrup lægeskr Lisbeth Karin Andersson, f 5 sept 41 i Kbh (F: overlærer Gustaf Robert A. og overlærer Gerda Minna Karen Møller). — St 58 Hellerup, cand S 65, ECFMG 65, speciall 80 (ortopædisk kirurgi). — Juli 65-aug 65 vikar rsl Rigshosp gyn-obst afd, nov 65 vikar underlækre Filipstad Sjukh, Sverige, marts 66 Rotating Internship Trinity Lutheran Hosp and Children Mercy Hosp, Kansas City, USA, febr 68 rsl FAC Hillerød kir afd, aug 68 Kbh Kommunehosp afd IX, aug 70 sst anæst afd, febr 71 Rigshosp neurokir afd, maj 71 kursist Kbh Kommunehosp og Bispebjerg Hosp, jan 76 1' rsl Hvidovre Hosp ortopædkir afd, maj 79 Rigshosp ortopædkir afd U, nov 80 sst børneortopædkir afd. — Kons Vestgrønland S 81. — Klinisk lektor i kir Kbh Univ jan 76-april 79. — Vikar Kbh Lægevagt fra 65, vikar rsl Direk for Ulykkesforsikr fra 72. — Deltager isotopkursus 73, kursus i med forskningsmetodologi 74, desuden i en lang række ortopædkir kurser; studierejser Endo-klin Hamburg 77, The Hosp for Sick Children, Toronto, Canada 79, Royal National Orthopedic Hosp, St Barthelomew Hosp, London 80. — Tidsskr art og foredrag vedr frakturheling, diagnostisk anvendelse af radioaktive isotoper indenfor ortopædkir. — Suppl repr Fayl 78-80. — Gæsteforlæser Hosp for Sick Children, Toronto 79, Upstate Medical Center, Syracuse, USA 79, Trinity Lutheran Hosp, Kansas City, USA 79.



*Greisby, Bjarne Peder, f 17 maj 22 i Kbh (F: murermstr Jens Peter G. og Esther Julie Hansen). ~27 juli 68 i Vedbæk kosmetolog Elin Stausholm Jensen. — St 43 priv, cand V 61. — Marts-april 61 kand Militærhosp kir afd, juli 61 turnus sst, april 62 kand Frdbg Hosp afd N, senere prakt Kbh.

*Greisen, Gorm Ole, f 4 juli 51. — Cand V 76.

Greisen, Lauritz Christian Raben, f 9 okt 09 i Haderslev (F: læge Laue Christian Hansen G. og Petrine Sophie Raben). ~1^o3 febr 37 i Kbh Inga Larsen, f 16 marts 18 i Kbh (F: dyrlæge Marius L. og Hanne Clausen), æ opl 49; 2^o22 dec 56 i Hobro lægeskr Karen Ulbæk, f Bæk Nielsen, f 8 okt 29 i Ringsted (F: konsulent Jens B.-N. og Kirsten Emilie Marie Hansen). — St 28 GI Hellerup, cand V 37, speciall 51 (oto-rhino-laryngologi). — Marts 37 turnus Holstebro Centralsgh, marts 38 2' rsl Kalundborg Sgh, aug 38 vikar, okt 38-nov 42 prakt Bindslev, dec 42-juni 46 prakt Ålborg-Nørresundby, jernbanelæge, aug 46 vikar kand Odense Amts og Bys Sgh øreafd, okt 46 kand Middelfart Sgh, febr-april 47 1' rsl sst, juni 48 kand sst, juni 48 vikar Randers Centralsgh otol afd, okt 48 kand sst, nov 49-april 51 rsl sst, maj 51-marts 80 prakt speciall Hobro. — Kons Hobro Sgh.

Greisen, Ole, f 4 aug 35 i Bregninge, Ærø (F: læge Peter G. og husholdningslærer Ida Christine Schøning). ~15 aug 59 i Ørum Sønderlyng fysioterapeut Birte Skriver, f 13 dec 36 i Ørum Sønderlyng (F: dyrlæge Herluf Jacobsen S. og Minna Rasmussen Kok). — St 54 Viborg, cand S 61 Århus, speciall 71 (oto-rhino-laryngologi), dr med 71 Århus. — Juli 61 vikar kand Århus Kommunehosp øreafd, sept 61 turnus Århus Amtssgh, sept 62 kand Århus Kommunehosp kir afd, marts 63 sst neurokir afd G, sept 63 Statens Hørentral Århus, marts 64 rsl Århus Kommunehosp øreafd, dec 65 sst neurol afd, sept 66 aman Århus Univ anat inst, sept 67 klin assist sst, juni 69 vikar 1' rsl Århus Kommunehosp øreafd, sept 69 1' rsl Odense Sgh øreafd, juli-sept 71 rsl sst anæst afd, nov 71 1' rsl Århus Kommunehosp øreafd, fra nov 74 overl Ålborg Sgh øreafd. — Kons Taleinst Risskov 72-74, kons Forsorgscentret Vodskov fra maj 75. — Underviser oto-rhino-laryngol Odense Univ 71, klinisk lektor i oto-rhino-laryngol Århus Univ 72-75, underviser ved A-kurser i oto-rhino-laryngol fra 68. — Censor i anat Århus Univ nov 68-febr 70, i oto-rhino-laryngol Odense Univ april 76-marts 79, i oto-rhino-laryngol Århus Univ fra april 77. — Studierejser Köln 70, Uppsala 70, Leiden 70, London 72, Bristol 73, Amsterdam 76, Birmingham 79. — Forf af: The bronchial epithelium. Nucleic acid content in morphologically normal, metaplastic and neoplastic bronchial mucosae (disp 71); red af selskabsforhandlingerne Dansk Oto-laryngol Selsk okt 74-sept 78; tidsskr art. — Medl Dansk Med Selsk forskningskom sept 67-okt 70, medl studienævnet Odense Univ febr 71-jan 72, medl best Dansk Oto-laryngol Selsk okt 74-sept 78, medl selskabets § 14-udv fra okt 76; deltager i kongr og symposier fra 63.



† Greisen, Peter Oluf Raben, f 1 aug 06 i Haderslev, † 8 okt 73 (F: læge Laue Christian Hansen G. og Petrine Sophie Raben). ~23 sept 34 i Haderslev husholdningslærer Ida Christine Schøning, f 11 juni 13 i Haderslev (F: murermstr Rudolph S. og Ida Andersen). — St 25 Haderslev, cand V 33. — April 33-juli 34 aman, aug 34 prakt Bregninge, Ærø, fra dec 37 prakt Skive.

† Grejs, Henning Thambo, f 3 febr 11 i Nr Snede, † 1 juni 69 i Gjern (F: lærer Peder Kristian Pedersen G. og Berthine Kristiansen). ~1^o24 febr 35 på Frdbg sygepl Dagny Poulsen, f 3 maj 09 i Kbh, æ opl 38; 2^o6 marts 39 i Holstebro sygepl Ingrid Gudrun Bruzelius, f 13 sept 03 i Vemb (F: overportør Johan Oskar B. og Cecilie Johanne Agger). — St 30 Horsens, cand V 38. — Marts 38 kand Skanderborg Sgh, ekstraord turnusbevis, jan 38 rsl sst, sept 39 aman Gjern, fra okt 40 prakt Gjern. — Rsl Marinen marts-juni 40; jernbanelæge okt 40, skolelæge okt 44.



Grejs, Jørgen Bertel, f 3 jan 38 i Kbh (F: læge Henning G. og overassistent Dagny Poulsen). ~23 sept 67 i Hasseris fysioterapeut Iben Merete Hansted, f 20 sept 46 i Hellerup (F: overl Christian H. og Helene Birgitte Weidemann). — St 56 Øregård, cand V 66 Århus. — Febr 66-marts 69 rsl Holstebro Centralsgh, april 69 rsl Odense Sgh radiumstat, fra aug 69 prakt Gjern. — Rsl Flyvevåbnet 67-68.



Grell, Anne-Marie, f 21 okt 51 i Ørsted Sj. — St 70 Vordingborg, cand V 78 Århus. — Febr 78 rsl Hobro Sgh Kir afd, maj 79 sst med afd, febr 80 vikar rsl kir afd, april 80 Vejle Sgh anæst afd, marts 81 rsl sst anæst afd, maj 81 vikar rsl Sct Maria Hosp gyn-obst afd. — Form reservelægerådet Hobro Sgh 78-79.

Gretoft, Anne Margrethe, f 24 april 45 i Kbh (F: civiling Poul Robert Stii og korresp Paula Bjørndal). ~ 10 jan 70 i Kbh læge Finn G. — St 64 Metropolitan, cand S 75, svensk jus 81. — Dec 77 underlækare Ljungby Las kir afd, Sverige, aug 78 sst med afd, maj 79 distrlækare Ljungby, aug 79 underlækare Ljungby Las med afd, maj 81 Växjö Las pæd afd.

Gretoft, Finn Walther, f 4 juli 44 i Kbh (F: overmatros Henning Albert G. og ekspeditrice Inger Kirstine Olsen). ~ 10 jan 70 i Kbh læge Anne Margrethe G.) — St 63 Schneekloth, cand S 72, svensk jus 78, svensk speciall 80 (allmen psykiatri). — Juli 72 vikar rsl Statshosp Glostrup afd P, febr 73 rsl sst, marts 74 1' rsl sst, jan 77 underlækare Ljungby Las med afd, Sverige, juli 77 sst kir afd, juli 78 sst med afd, jan 80 distrlækare Älmhult, marts 80 underlækare Växjö Las pæd afd, juli 80 distrlækare Ljungby, fra jan 81 överlækare öppenvårdpsyk, västra sjukvårdsdist, Kronoberg. — Kons Rødovre Lænkeamb jan 74-dec 76, psyk kons Kbh Amtskomm Ungdomscenter maj 74-dec 76, alkoholpoliklin Ljungby fra jan 80.



Grevald, Torben Ib Greve, f 10 sept 24 i Århus. ~ 17 febr 51 i Århus Jonna Kristensen, f 8 okt 27 i Århus. — St 43 Odense, cand V 51, speciall 63 (kirurgi), 72 (kirurgisk gastroenterologi). — Febr 51 turnus Nykøbing M Sgh, febr 52 kand Silkeborg Centralsgh kir afd, juli 52 rsl Hæren, febr 53 kand Silkeborg Centralsgh kir afd, marts 54 kand Vejle Sgh rtg og lysafd, okt 54 Slagelse Centralsgh med afd, nov 55 Sct Maria Hosp Vejle gyn-obst afd, juni 56 2' rskir Horsens Sgh, sept 58 2' rskir Odense Amts og Bys Sgh, jan 61 kand Ortopædisk Hosp Århus, jan 63 1' rskir Nykøbing FI Centralsgh, nov 63 Odense Amts og Bys Sgh, fra maj 67 overl Amtssgh Køge kir afd.



*Greve, Esther, f 15 nov 50. — Cand V 78 Odense.

Greve, Karl, f 29 jan 33 i Ålborg (F: lektor Lars Jørgen Nielsen og Karen Greve) (nvf 57). ~ 2 marts 57 i Ålborg lærer Allis Riishøj Christensen, f 1 maj 32 i Ålborg (F: skoleinsp Johannes Imanuel C. og lærer Karen Margrethe Riishøj). — St 52 Ålborg, cand S 61 Århus. — Juli 61 vikar kand Nationalforen San Skørping, okt 61 turnus Frederikshavn Sgh, okt 62 fast kand sst med afd, april 63 underlægeskole, juli 63 fast kand Frederikshavn Sgh med afd, marts 64 1' rsl sst kir afd, fra febr 65 prakt Vadum. — Tilsf læge Plejehjem Solvang, Vadum fra 79.



Greve, Ole Bjørn, f 21 okt 34 i Silkeborg (F: provisor Alex Bjørn G. og Jenny Olesen). ~ 12 nov 60 i Gentofte Hanne Forup, f 10 jan 39 på Frdbg (F: kriminalassistent Erik L. W. F. og Anna Rosalie Vesterbæk). — St 53 Frederiksborg, cand V 62, speciall 70 (psykiatri). — April-juli 62 vikar rsl Bispebjerg Hosp afd F, sept 62 turnus Trinity Lutheran Hosp, USA, febr 64 rsl Statshosp Glostrup afd P, maj 66 Kbh Kommunehosp neurol afd, juni 67 De Gamles By, marts 68 kursist Bispebjerg Hosp psyk afd E, nov 68 1' rsl sst, juni 70 Sct Hans Hosp afd C, sept 71 Statshosp Glostrup afd P, april 72 overl Statshosp Ålborg afd P, fra sept 81 overl FAC Hillerød afd S. — Psyk kons Dansk Flygtningehjælp 66-70, psyk kons IR juni 71-nov 76, psyk kons Nordjyllands Amtskomm marts 78-aug 81. — Læge de mentalhyg rådgivningsklinikker Hvidovre 65-67 og Tårnby 67-72, 1' lægeassistent Justitsmin psyk undersøgelsesklin afd B 69-71, psyk tilsf læge Psykiatrisk Plejehjem Gistrup juli 75-aug 81.



† Griis, Ove Kopperholdt, f 13 juni 12 på Frdbg, † 23 juli 68 i Ordrup (F: ekspeditionssekretær Sparekassen for Kbh og Omegn Hans Christian Leopold Kopperholdt G. og Alvida Agnes Hvass). ~ 30 juni 47 i Ordrup Rita Marion Christensen, f 25 nov 19 i Nørresundby (F: forvalter Niels Johan C. og Johanne Marie Larsen). — St 31 priv, cand S 39. — Sept 39-aug 40 turnus Varde Sgh, nov 40 vikar kand FAC Hillerød, febr-april 41 Give Sgh, juni 41 FAS Frederikssund, sept 41 FAC Hillerød, febr 42-jan 43 kand Sct Maria Hosp Roskilde, marts 43-jan 63 prakt Ordrup, april 63 lægeassistent Statens Seruminst vaccineafd, fra 65 prakt Ordrup. — Tidsskr art.

*Grinberg, Rosa, f 15 juli 51. — Cand V 81.

Grindsted, Jacob Juel, f 17 april 55 i Hellerup (F: ekspeditionssekretær Louis Jacob G. og Inge Juel Jeppesen). — St 74 Niels Steensen, cand S 81.



Grinsted, Jørgen, f 13 dec 51 i Odense (F: læge Tage G. og Gerda Nielsen). ~ 8 maj 76 sygeplejelærer Bodeil Møller, f 4 juni 50 i Fåborg (F: gårdejer Arne M. og Margrethe M.). — St 70 Odense, cand V 77 Odense. — Jan 77 klin assist John F. Kennedy-Inst, april 77 vidensk assist Finseninst. — Lærer i gyn og obst Rigshosp Sygeplejeskole april 77, lærer i fysiol Københavns Tandlægehøjskole fra aug 78. — Deltager EMBO course on mammalian cell separation Göttingen maj 78, dissection af blastocyster Edinburgh aug 79. — Tidsskr art. — Medl reservelægerådet Finseninst fra okt 78. — Indbudt taler ved årsmøde i Biomedical Engineering Soc, London 80.



Grinsted, Per, f 19 aug 41 i Vejle (F: læge Tage G. og Gerda Nielsen). ~6 juli 68 i Juelsminde lægeskr Kirsten Holmboe, f 19 febr 46 i Horsens (F: fabr Erik Gylding H. og Edith Johanne Madsen). — St 61 Odense, cand S 68 Århus. — Aug 68 rsl Ålborg Sgh Syd ekstremitets-kir afd, juni 69 rsl sst med afd, maj 70 rsl sst gyn-obst afd, jan 71 rsl Statshosp Ålborg, juli 71 rsl Odense Sgh pæd afd, fra nov 71 prakt Odense. — Klin lektor Odense Univ inst for almen med. — Tidsskr art og foredrag. — Medl best Lkf for Fyns Amt, medl praksisudv.



† **Grinsted, Tage**, f 7 jan 14 i Ålborg, † 31 okt 71 i Odense (F: kommunedyrlæge Peder G. og Anna Meta Gadegaard). ~ 21 marts 40 i Nørresundby Gerda Nielsen, f 24 april 17 i Nørresundby (F: isenkræmmer Otto Richard N. og Gerda N.). — St 32 Ålborg, cand S 39. — Febr 40 turnus Vejle Sgh, febr 41 2 rsl sst med afd, nov 42 kand Odense Amts og Bys Sgh med afd, sept 43 Sundby Hosp børneafd, nov 43 1 rsl Odense Amts og Bys Sgh med afd, jan 47 1 rsl sst, marts 48 kand sst afd N, fra nov 48 prakt Odense. — Skolelæge 49-54. — Tidsskr art. — Sekr Odense Lgf 49-56, medl foredragsudv Fyens Lgf fra 49, sygekasseudv 55-59, medl udv ang fortsættelseskurser 56-60.

Grode, Glenn William, f 16 okt 47 i Kbh (F: skolepsykolog John William Holm G. og Jensine Margrethe Christine Espersen). ~ 15 okt 75 i Kbh børnehavepædagog Berit Dich Kofoed, f 3 juli 49 i Svaneke (F: kirkebetjent Konrad Didrichsen K. og Kitty Dich Hansen). — St 67 Ballerup, cand S 75, svensk jus 78. — Aug-sept 75 vikar rsl Bispebjerg Hosp fys afd, nov 75 vikar distriklæke Backe, Sverige, febr 77 AT-läkare Östersund Las, juni 78 FV-läkare sst, maj 81 vikar underläkare sst lungeklin, aug 81 sst med afd. — Deltager kursus i neurol, infektionssyg, endocrinol, gastroenterol, dermatol, oftalmol, idrætsmed og ortopædi.



Grodum, Tage Martin, f 5 juli 29 i Århus (F: stationsforst Carl Just Søren Martin Graves G. og Ellen Margrethe Danielsen). ~ 14 febr 53 i Høje Tåstrup tandlæge Kirsten Elisabeth Olsen, f 19 jan 28 i Høje Tåstrup (F: gårdejer Otto Andreas O. og Ellen Johanne Nielsen). — St 48 Roskilde, cand V 57, embedslægeeks 71. — Febr 57 årskand Haderslev Sgh kir afd, sept 57 vikar kand Sønderborg Hosp med afd, febr 58 sst kir afd, febr 58 ekstraord turnusbevis, maj 58 vikar kand Sønderborg Hosp gyn-obst afd, juli 58 kand Næstved Centralsgh rtg afd, febr 59 2 rsl Sct Elisabeth Hosp Næstved øreafd, sept 59 2 rsl Næstved Centralsgh med afd, april 60-aug 69 prakt Tinglev, aug 69 skolelæge Tønder by og amt, aug 71 kreds-læge Herning, fra nov 77 embedslæge Åbenrå. — Kons Revalideringscentret for Ringkøbing Amt nov 73, Socialcentret Ringkøbing Amt april 76, Socialcentret



Sønderjyllands Amt febr 78, Christiansfeld Komm jan 78. — Underviser i sundhedsvæsenets organisation og sundhedsvæsenets historiske udvikling Ringkøbing amts Sygeplejeskole, Herning 72-77. — Praksisvikar Tandstet S 58 og S 59, jernbanelæge juli 60, læge ved forskellige børneinstitutioner 60-76, vikar fængselslæge Renbæk jan-juli 70, skolelæge Brande Komm aug 71-aug 74. — Studierejser Stockholm 66 og 67 (revalidering); deltager kursus i socialmed Århus Univ 74, Odense Univ 79, i retsmed Århus Univ 77, Odense Univ 79, i ledelse og administration 81. — Red af: Dansk medicinsk-historisk årbog 74-80, Sønderjyllands Lkf blad SØLK dec 77-dec 81. — Medl Sygekasse- og takstudv 65-71, Jydske centraludv 65-68, komm mæglingstakud 66-71, udv I til dannelse af P. L. O. 66-67, best og repr P. L. O. 67-71, repr Dadl 67-71, form P. L. O. praksisråd 67-69, Dadl lægeskr udv 71-74, best Embedslægeforen 76, repr FAS 81, best Jysk Med Hist Selsk 71, form Sønderjyllands Lkf historiske udv 79, form Tinglev Sundhedskom 60-70, medl Tinglev bygningsråd 66-70; deltager Nordisk embedslægekongr Kiruna 75, Skagen 77.

***Groes, Merete**, f 30 marts 48. — Cand S 75.

***Groes, Poul Knud**, f 12 aug 43. — Cand V 74 Århus.

† **Gross, Sten**, f 25 maj 05 på Frdbg, † 21 nov 66 i Kbh (F: kontorchef Christian G. og Gerda Nielsen). ~ 11 dec 36 i Kbh Inger-Lise Blache, f 11 juni 15 i Kbh (F: maskindir B & W, dr techn Hans Henrik B. og Ingeborg Hein). — St 22 Sct Jørgen, cand V 32, speciall 41 (radiologi). — Marts 32 vikar og aman, aug 32 kand Bornholm Centralsgh Rønne, aug-okt 33 rsl Skanderborg Sgh, febr-juni 34 vikar skibslæge ØK, vikar marts 35 turnus KAS Gentofte med afd, sept 35-april 36 kand Frdbg Hosp afd C, jan 37 vikar assist Sundby Hosp rtg klin, april 39 Kbh Kommnehosp rtg klin, juni 43-aug 46 Nørre Hosp rtg klin, fra aug 35 prakt Kbh. — Driftslæge B & W juni 46-dec 52.



Grosen, Aksel Meyenburg, f 27 aug 47 i Skader (F: gårdejer Jens Christian Grosen og Henriette G.). — St 71 Haslev, cand S 79 Århus. — 62-68 ved landbrug, aug 79 rsl Åbenrå Sgh kir afd, febr 80 Amtssgh Lemvig med afd.



***Grosman, Wanda Elzbieta**, f 1 april 47. — Cand S 73.

***Grosshennig, Leo**, f 23 marts 49. — Cand S 77 Århus.

Groth, Anders, f 17 marts 35 på Frdbg (F: overl Egir G., † 21 sept 61, og læge Birthe G.) (nvf 57). — 15 okt 60 i Kbh Inger Susanne Schiøler, f 20 aug 38 på Frdbg (F: lrs Ivan Birch S. og cand psyk Grethe Lauridsen). — St 53 Herlufsholm, cand V 62, speciall 70 (psykiatri). — Febr 62 vikar kand Sct Hans Hosp afd A, juni 62 turnus Kbh Kommunehosp afd II og V, maj 63 vikar kand Rigshosp afd O, juli 63 underlægeskole, nov 63 vikar rsl Rigshosp afd O, dec 63 rsl Søværnet, aug 64 vikar rsl Kbh Kommunehosp neuromed afd, nov 64 Rigshosp neurokir afd, dec 64 rsl Sct Elisabeth Hosp med afd, juni 65 vikar rsl KAS Gentofte neuromed afd, okt 65 rsl Rigshosp neurokir afd, april 66 Statshosp Glostrup afd P, april 67 kursist sst, april 68 vikar sst afd O, okt 68 rsl Sct Hans Hosp afd F, sept 69 1' rsl Statshosp Glostrup afd P, sept 71 kandidatstip Kbh Univ, fra febr 74 overl Montebello Gentofte psyk afd P. — Privat psykoterapi underviser. — Studierejse Sverige, Norge 69, Holland, Belgien 70, USA 71, 79, 80. — Forf af: Forløbet af stofmisbrug blandt statshospitalsindlagte unge, 1978; lærebogskapitler; tidskr art om seksuologi, narkomani og psykoterapi. — Slægtsliit (mødrene): Ulf Gad: Præsteslægten Gad, 1930.



Groth, Birthe, f 22 jan 07 i Viborg (F: kaptajn Ove Stenersen Gad og Ida Mathilde Margrethe Malvina Jessen). ~ 4 juni 33 i Viborg overl Egir G., † 21 sept 61. — St 24 Viborg, cand V 32. — April 33 kand Blegdamshosp, juni-dec 33 Alm Hosp, vikar Viborg Sgh, Hjørring Sgh, Frdbg Hosp med afd og Kbh Kommunehosp afd V, 35 ekstrastord turnusbevis, dec 35 assist Frdbg Hosp rtg afd, nov 36 klin assist Øresundshosp, 39-40 vikar Øresundshosp 8 mdr, sept 41-nov 42 assist Ernærings- og Husholdningsnævn Sundhedsundersøgelse, febr-dec 44 rsl Tub Hosp Fakse og Præstø Amt Tub Stat, april 46 læge Menighedsbørnehaven Fakse, febr 47 rsl Tub Hosp Fakse og Præstø Amts Tub Stat, sept 48 ass læge sst, maj 62 1' rsl Kbh Amts Tub Hosp og Tub Stat, febr 70 rsl FAC Hillerød lungemed afd og Tub Stat, fra febr 76 fast vikar Kbh Amts lungeklinikker. — Sekr Dansk Pneumol Selsk 63-69. — Slægtsliit: Ulf Gad: Præsteslægten Gad, 1930.



† **Groth, Julius Frank**, f 13 april 31 i Frederiksværk, † 5 maj 75 (F: repr Julius Henrik Ehlers G. og Viola Alfrida Boline Kirstine Johansen). — St 50 Århus, cand V 58 Århus, speciall 68 (diagnostisk radiologi). — Juli 58, turnus Kbh Kommunehosp, febr 61 kand Radiumstat Århus, april 61 Århus Kommunehosp radiol afd, juni 67 1' rsl sst rtg afd, fra okt 70 overl sst neuroradiol afd.

Groth, Helen, f 26 aug 44 i Århus (F: snedkermstr Søren Winther-Rauman og kontorassistent Ellen Kristine Anholm Hansen). ~ 28 juni 74 i Århus læge Ole G. — St 65 Århus, cand S 74 Århus, svensk jus 77, speciall 80 (gynækologi og obstetrik). — Aug 74 AT-läkare Eksjö-Nässjö Las kir afd, dec 74 sst anæst afd, febr 75 sst med afd, aug 75 Jönköping Centrallas psyk afd, nov 75 Eksjö-Nässjö Las gyn-obst afd, febr 76 vikar distrläkare



Sävsjö, maj 76 FV-läkare Eksjö-Nässjö Las gyn-obst afd, nov 77 sst kir afd, maj 78 sst anæst afd, nov 78 sst kir afd, maj 79 sst gyn-obst afd, nov 79 Linköping Regionsjukh gyn-obst afd, nov 80 till avdelingsläkare Eksjö-Nässjö Las kvindefafd.

Groth, Klaus, f 12 juli 37 i Kbh (F: overl Egir G., † 21 sept 61, og læge Birthe G.) (nvf 57). — St 55 Herlufsholm, cand V 65. — Marts 65 vikar rsl Ålborg Sgh Nord med afd, april 65 turnus KAS Gentofte afd H, okt 65 sst afd F, april 66 rsl Forsvaret, juli 66 vikar rsl Rigshosp afd B, sept 66 rsl Dansk FN kontingent Gaza, maj 67 KAS Glostrup afd C, nov 69 Amtssgh Roskilde afd B, marts 70 1' rsl sst, nov 74 rsl sst, fra april 76 prakt Kbh. — Tidsskr art om med og cardiol emer. — Deltager Nordisk Kongr i Almen Med Kbh 79, Bergen 81. — Slægtsliit (mødrene): Ulf Gad: Præsteslægten Gad, 1930.



Groth, Ole, f 7 nov 45 i Esbjerg (F: trikotagehldr Ib Krogsgård Pedersen og trikotagehldr Betty Sigred Groth). ~ 28 juni 74 i Århus læge Helen G. — St 65 Viborg, cand S 74 Århus, svensk jus 77, speciall 80 (intern medicin). — Aug 74 AT-läkare Eksjö-Nässjö Las kir afd, dec 74 sst anæst afd, febr 75 sst med afd, aug 75 Jönköping Centrallas psyk afd, nov 75 Eksjö-Nässjö Las gyn-obst afd, febr 76 vikar distrläkare Sävsjö, maj 76 FV-läkare Eksjö-Nässjö Las med afd, maj 79 Jönköping Centrallas psyk afd, nov 79 Linköping Regionsjukh med afd, nov 80 avdelingsläkare, till bitr överläkare Eksjö-Nässjö Las med afd.



***Groth, Steffen**, f 22 aug 49. — Cand S 76.

***Grove, Leif Gerhard**, f 18 marts 39 i Kbh (F: lektor, cand mag Carl Johan Frederik G. og Evelina Johanna Kristina Svensson). ~ 24 aug 67 i Århus sygeplejelærer Margit Petersen, f 5 april 42 i Ødsted (F: gårdejer Marthinus P. og Astrid Cecilie Jensen). — St 57 Struer, cand V 68 Århus. — Febr 68 turnus Skanderborg Sgh kir og med afd, juni 69 provinsiallökare Byske, Sverige, fra jan 71 kompraksis Horsens. — Slægtsliit: Slægten Grove, 1946.



Grove, Otto Bendix, f 15 nov 39 i Skanderborg (F: speciall Gunnar Nielsen og Ida Margrethe Magdalene Grove). ~ 20 aug 67 i Jægersborg sygepl Kitty Klent Henriksen, f 30 nov 43 i Nykøbing FI (F: overkir, dr med Erik H. og Rita Kayser). — St 58 Øregård, cand S 67, speciall 80 (medicinsk gastroenterologi). — Juli 67 vikar rsl KAS Gentofte afd B, aug 67 Underlægeskole, nov 67 rsl Forsvaret, marts 67 Danske FN kontingent Cypern, juli 68 midlertidig overl sst, nov 68



underl kare G llivare Las med b rneafd, febr 69 rsl Centralsgh Holb k kir afd, maj 70 rsl Slagelse Centralsgh med afd, aug 71 Dr Ingrid Hosp Godth b med afd, marts 74 1' rsl Amtssgh Maribo med afd, febr 76 Nyk bing FI Centralsgh med afd, sept 76 kursist Odense Sgh med afd M, sept 77 1' rsl sst med gastroent afd S. — Underviser i mave-tarmsygdf for laboranter Odense 80,  ldrestok konomaforen 81. — Kontaktl ge SOS-international Kbh marts 74-nov 77. — Deltager kursus Oxford 78 (gastroent), Oslo 78 (endoskopisk retrograd cholangiopancreaticografi), Kbh 78 (immunkemi), Kbh og Kolding 79 (ultralyddiagnostik), Erlangen 79 (endoskopisk laserbehandling). — Forf af: The IFMSA Song Book, 1967; How Do You Do in the Netherlands, 1978; How Do You Do in Denmark, 1978; How Do You Do in the German Federal Republic, 1979; Where Do I Ask (informationspamphletter over 15 europal nde) 77-81; foredrag og tidsskr art is er om gastroent emner og om arbejdsforhold og -muligheder for yngre l ger i udlandet. — Delegat IFMSA 62-64, form IMCC 64-66, form reservel ger rd Amtssgh Maribo 74-76, medl repr Fayl og repr Dadr fra 75, medl Dadr gr nlandsudv 75-80, delegat til st ende udv af l ger i EF fra 75, delegat F d Europ des M decins de Collectivit s fra 75, medl best sst fra 77, delegat og arbejdsgruppeform Permanent Working Group of Europ Junior Hosp Doctors fra 76, medl Dadr int udv fra 77, medl repr Europ Acad for Continuing Med Education fra 79; deltager Europ endoskopi-symposium Berlin 71, symposium om rusgift Slagelse 71, forskningskonf om tropemed Frederiksdal 77, seminar om endoskopisk laserbehandling  rhus 80, Nordisk gastroenterologm de Lund 78, Odense 81. — Sl gtsslitt: Stamtavle over Sl gten Hoppe, 1941; Sl gten Wedel-Jarlsberg, 1951.

† **Grove-Rasmussen, Morten** Torup, f 24 sept 11 i Kbh, † 28 aug 73 i USA (F: overing, cand polyt Poul Christoffersen G.-R. og Gerda Sophie Bredsdorff). ~ 1^o okt 35 i Kbh Inger Friis Verder, f 5 aug 16 i Randers (F: grosserer Ulrich V.),   opl 43; 2^o 3 juni 44 i Kbh Jytte Brun s, f 12 febr 17 i Kbh (F: dir Jean Victor B. og forfatterinde Karen Margrethe Thuesen). — St 29   Borgerdyd, cand V 38. — Febr 38-jan 39 turnus Sundby Hosp, april 39 rsl Kysthosp Refsn s, febr 40 kand Slagelse Centralsgh kir afd, april 41 Sundby Hosp kir afd, febr 42 Sct Joseph Hosp f deafd, aug 42 assist Sundby Hosp patol inst, okt-dec 43 vikar assist sst kir poliklin, juni-aug 44 vikar rsl sst rtg afd, 44 vikar assist sst kir poliklin, jan-dec 45 assist sst, 48-49 Research Fellow ved blodbanken, Massachusetts General Hosp, Boston, USA, 50-52 ass dir Blodbanken sst, fra sept 52 dir Blodbanken sst. — L ge Samv Sygek Kbh 44-50. — Studierejse USA 46. — Tidsskr art i danske og amer tidsskr om emner i relation til blodtyper og blodbanksproblemer. — Sekr New England Transfusion Soc 52-55, vicepr s 62-64, pr s 64, vicepr s Amer Assoc of Blood Banks 54-55, medl The Scientific and Research Com, Joint Blood Council Washington 55-62, medl Com on Standards, Amer Assoc of Blood Banks, form sammes Com on Reference Laboratories Program, medl New York Acad of Sciences. — Sl gtsslitt: Marinus Leth: Livl ge Joachim Dietrich Brandis, 1944.



***Grubbe, Birgit Marianne**, f 19 nov 52. — Cand S 78.

***Grum, Bjarne**, f 3 jan 47. — Cand S 77.

***Grumer, Gudrun**, f 14 aug 22 i Canada (F: pelsdyravlerv Rasmus Kristian Havm ller og Dortehea Poulsen). ~ overl J rgen G. — St 44 priv, cand V 52. — April 52 vikar Sct Maria Hosp Vejle, dec 52 turnus Rigshosp afd A og C, jan 54-sept 61 i Sverige, nu privat.

***Grumer, J rgen Urban**, f 16 marts 24 i Bjerreby (F: l rer Johannes G. og Clara Margrethe). ~ l ge Gudrun G. — St 43 Slagelse, cand V 52, speciall 74 (psykiatri). — Jan 53 turnus Milit rhosp, jan 54-sept 61 i Sverige, febr 66 rsl Statshosp Risskov, okt 68 Statshosp Oringe, okt 70 1' rsl Statshosp Risskov kvindeafd, aug 75 overl Forsorgscentret B rkop voksenalv.

† **Grumme, Erik** Jens August, f 2 marts 11 i Kbh, † 24 april 79 (F: byretsfuldm gtig Hugo Richard G. og Astrid Johanne Margrethe St ttrup). ~ 2 juli 38 i Gentofte Grete Poulsen, f 30 okt 11 i Kbh (F: urmager Frederik Johan P. og Anna Marie Nielsine Jensen). — St 29   Borgerdyd, cand V 37. — Marts 37-febr 38 turnus KAS Gentofte, april 38 vikar sst afd D, maj 38 rsl  lborg Tub Hosp og Tub Stat, maj 39-april 40 Vejle Sgh rtg- og lysafd, maj 40 kand Statshosp S nderborg gyn-obst afd, maj 41 rsl Frederikshavn Sgh, nov 42-okt 44 1' rsl  resundshosp Helsing r, febr-marts 45 assist Finseninst rtg afd, juli 46 underl kare L nslas Kung lv, Sverige, nov 44 prakt Kbh, fra febr 45 Skovshoved. — Rsl H ren sept-nov 39.



Grunnet, Eva, f 23 april 43 i Prag (F: prof  konomi Vladimir Kadlec og prof oftalmol Vera Kadlecova). ~ 7 juli 66 i Karlstein, Tjekkosllovakiet overl, dr med Kai G. — St 60, cand S 66 Prag, dansk jus 71, speciall 81 (dermato-venerologi). — Marts 67 rsl Fars  Sgh kir afd, sept 67 klin assist  rhus Amtssgh kir afd, dec 70 rsl sst med afd, marts 72  rhus Kommuneshosp radiumstat, maj 73 Silkeborg Centralsgh kir-gyn-obst afd, juni 73 Marselisborg Hosp dermato-venerol afd, juni 78 1' rsl sst, juni 80 rsl Finsensinst dermatol afd.



Grunnet Jensen, Inger, f 19 dec 29 p  Frdbg (F: biografdir Kristian J. og Ellen Alfrida Andersen). — St 49 Statens kursus, cand V 59, speciall 72 (dermato-venerologi). — Marts 59 vikar kand Rigshosp f deafd B og gyn afd A, maj 59 turnus Amtssgh Roskilde, maj 60 kand Rigshosp f deafd B og gyn afd A, nov 60 vikar kand Bispebjerg Hosp afd A, jan 61 kand Kbh Kommuneshosp gyn afd og Hosp Forchhammersvej, sept 62 kandidatstip Kbh Univ med-anat inst, marts 65 rsl Bispebjerg Hosp blodbank, juni 65 rsl Rigshosp afd H, juni 67 Finseninst dermatol afd, jan 69 Odense Sgh dermato-venerol afd, jan 70 sst afd S, juli 71 sst dermato-venerol afd, sept 73 rsl Amtssgh Nyk bing Sj, febr 72 prakt speciall Esbjerg, fra nov 74 Holb k. — Undervist i dermato-venerol



på sygeplejeskolen Odense Sgh 71 og 72. — Studierejse Cambridge 68, deltaget i div efteruddannelseskurser. — Tidsskr art. — Deltaget i nordiske kongr i Århus 76 og Helsingfors 80, verdenskongr Mexico City 77, dermatologkongr Amsterdam 81. — Slægtsliitt (mødrene): S. O. Brenner: Slægten Grunnet, 1939.

Grunnet, Jørgen, f 31 okt 13 i Viborg (F: trafikassistent Hans Christian Lundt G. og Emma Koustrup). ~27 febr 37 i Århus børnepsykolog, cand psych Else Blicher, f 11 febr 16 i Århus (F: dir, vicekonsul Kai Hilmer B. og Ebba Møller). — St 32 Århus, cand V 39, embedslægeeks 52, dr med 57. — Febr 39 turnus Nykøbing M Sgh, 40-44 hospitalsansættelser Kbh, dec 42 prakt Kbh, fra okt 44 læge Samv Syge, 46-49 militærlæge, fra jan 50-75 overl Forsvaret. — Lærer Hærens Officerskole i sundhedspleje og militær hyg 47-57, ekstern lektor i almen med Kbh Univ fra 74. — Natlæge 43-47, Bedriftslæge A/S Danske Oliemøller og Sæbefabrikker 48-69, korpslæge DrK 49, sanitetslægeassistent under sundhedskom for Kbh 52-57, bedriftslæge Sunlight fabrikkerne 56-72; bedriftslæge Landmandsbanken fra 69, tilsl læge Dr Ingrid Hjem 71, tilsl for plejehjemmet Hammershøj 71. — Forf af: Herediti i diabetes mellitus (disp 57); medudg af: lærebøger i anat fysiologi og nødhjælp; tidsskr art. — Medl best DrK samariteråd og distrråd Storkbh 49, medl hovedbest 68, næstform 57, medl best Dansk militær-med Selsk 59-71, form 63-66, medl best Dansk Bedriftslægers Org 61, generalsekr Nordisk militærmed Foren 63. — MTKha, DrKM, DrKH 1, (FiHt). — S. Otto Brenner: Slægten Grunnet, 1939.



Grunnet, Kai, f 7 dec 38 i Kbh (F: overl, dr med Jørgen G. og psykolog Else Blicher). ~7 juli 66 i Karlstein Tjekkosllovakiet læge Eva G. — St 57 Aurehøj, cand S65, embedslægekursus I og II 67 og 70 Göteborg, dr med 75 Århus. — Juli 65 rsl Bispebjerg Hosp med afd C, okt 65 rsl sst kir afd M, april 66 Underlægeskole, juli 66 rsl Jydske Telegrafkompagni, marts 67 rsl Farsø Sgh med afd, juni 67 kandidatstip Århus Univ hyg inst, juni 70 adj sst, april 72 aman sst, april 73 lektor sst, aug 78 lægelig medarb Miljøst, fra jan 79 overl Dansk Arbejdsgiverforen. — Friv assist Århus Univ hyg inst juli 66, bedriftslæge Århus Oliefabrik A/S jan 77-febr 81, Dansk Sojkegæfabrik A/S fra juli 80; censursuppl med mikrobiol inst april 68, censor sst 74-77, censursuppl i hyg fra 80. — Statens veterinære serumlab Kbh maj-juni 68, isotopkursus 71-72, kursus i sundheds- og sygehusadm Göteborg 75-76, div kurser i arbejdsmed. — Forf af: Salmonella in sewage and receiving waters (disp 75); tidsskr art. — Medl Dansk Ingeniørforen arbejdsudv vedr kemi fra marts 71, medl Dansk, Nordisk og Int standardiseringsråd vedr kemi og bakteriol 74-79, medl best af Den danske nationalkom under The Int Assoc on Water Pollution Res 75-78, medl udv under Arbejds miljørådet fra 79; suppl best Danske Bedriftslægers Org 79, medl best 80, suppl best Dansk Industrimed Selsk fra 79, fast suppl i arbejdsgruppe II vedr statistik og forskn under det rådg udv i EF 80, medl sst 81. — Slægtsliitt: S. Otto Brenner: Slægten Grunnet, 1939; (mødrene): C. Milberg: Hans Egedes Datterdatterdatter Kristine Lunds Ahner og Efterslægt, 1957.



Grunnet, Niels, f 31 juli 45 i Horsens (F: overing Kai G. og lærer, gårdejer Dorthe Madsen). ~6 april 74 i Århus cand phil Anne-Marie Tønnesen, f 20 marts 48 i Århus (F: kredsdyrlæge, dr med vetr Jørgen Johannes T. og kontorassistent Kirsten Andersen). — St 64 Horsens, cand S 71 Århus, speciall 79 (klinisk blodtypeserologi), dr med 77 Århus. — Juli 71 Århus Univ anat inst, okt 71 Århus Kommunesph afd Z, april 72 sst blodbank, blod- og vævstypelab, aug 73 vidensk assist vævstypelab sst, juli 75 rsl Århus Kommunesph blod- og vævstypelab, marts 76 1 rsl Odense Sgh blodtypelab, sept 77 sst med afd C, marts 78 sst blodtypelab, juli 78 sst thoraxkir afd T, juli 79 sst blodtypelab, nov 79 1 rsl sst blodbank og immunol afd. — Undervist i blodtypeserol Hospitalslaborantskolen Århus 74-75, blodtransfusion Odense Sgh 76-81, vævstypelab Odense Univ 77-78 og 80, blodtypeserol sst 76-81, immunol teknikker sst 79. — Studierejser Manchester 66, London 70, Paris 71 og 76, Basel 73, USA 74 og 80, Amsterdam 75, Canada 77 (immunol emner). — Forf af: Cellemedieret lymfolyse (CML) hos mennesket i relation til HLA antigener og allograft reaktion (disp 77); Blodtransfusion - kliniske og serologiske aspekter, 1981; tidsskr art. — Medl formandskabet for reservelægerådet Århus Kommunesph og Marselisborg Hosp, form kandidatforen Odense Sgh 79-80, medl arbejdsgruppe reservelægerådet Odense Sgh 81; deltaget i en række kongr og symposier. — Guldmedalje Århus Univ (klin immunol) 75.



† **Grut, Aage**, f 23 dec 06 i Holte, † 21 juni 77 i Gentofte (F: generalmajor, kammerherre Torben G. og Mary Adolfine Grut). ~ 26 okt 46 i Kbh mensendieklærer Ulla Schultz, f 7 marts 17 i Reval (F: civiling Sven S. og Karen Marie Bertelsen). — St 23 Båkerød, cand V 31, speciall 38 (intern medicin, hjertesygdomme), embedslægeeks 40, diploma Public Health og Industrial Hygiene London 54, dr med 49. — Febr 31 vikar, maj 31 underlæge Marinen, sept 31 skibslæge ØK, marts 32 kand Statshosp Sønderborg kir afd, juni 33 rsl Kysthosp Refsnæs, nov 33 skibslæge, dec 33 turnus Rigshosp afd A og C, nov 34 rsl Niels Steensen Hosp, maj 35 vikar Bispebjerg Hosp, juni 35 vikar Kbh Kommunesph VII, sept 35 1 rsl Statshosp Sønderborg med afd, maj-okt 39 kand Dr Louise Børnehosp, dec 39 Finseninst dermatol afd, juni 40 kand Rigshosp psyk afd, sept 40-marts 41 Blegdamshosp, nov 41-febr 42 kand Kbh Kommunesph neurop afd, maj 44-juni 48 læge Direk for Ulykkesforsikr, juni 48-jan 53 chef Int Arbejdsbureau arbejdsmed afd, okt 54 kredslæge Midtlyens Lgk, fra marts 55 overl Arbejdstilsynet. — Kons arbejdsmed Int Arbejdsbureau jan-juni 53. — Læge Arbejds- og Fabriksstilsyn sept 40-juni 48, lejr læge Frølev juni 44-april 45, læge Rigshosp arbejdsmed klin nov 46-maj 48. — Studierejse New York 32. — Forf af: Chronic carbon monoxide poisoning. A study in occupational medicine (disp 49); International Measures for the Protection of Worker's Health (thesis for D P H. London 1954); tidsskr art. — Medl best Dansk Industrimed Selsk 56, næstform 63, medl Sundhedsst raddiolatvitetsudv 55, udv til lov om arbejderbeskyttelse; deleg UN WHAss og WHO Executive Board 48-53, chef Int Arbejdsbureau arbejdsmed afd 48-53, deleg seminar for arbejdsplacering af invalider Stockholm 55, UN Atomenergiorg Genève 55 og 58, ILO/WHO Dublin 61, EPA seminar for ergonomi Liège 61; vicegeneralsekr 3. int Støvlungekonf Sydney 50. — Accesit



prisopp Kbh Univ 36; æresmedl Argentinas Arbejdsmed Selsk 51, Cubas Arbejdsmed Selsk 53. — R 62. — Slægtslitt: Slægthaandbogen 1900; Hans Konow: Stamtavle over Etatsraad A. N. Hansens Efterkommere, 1970; stamtavle over Familien Hoskniær, 1893; Gerh. Heilmann: Slægten Heilmann 1895, Anna Hartvigsen: Fremragende danske mænd og kvinder 1926.

Grydehøj, Peter, f 11 juli 52 i Lille Rise, Rise (F: gårdejer Hans Simon Peder G. og Karla Hedevig Andersen). ~ 29 dec 73 sundhedspl Ena Jørgensen, f 5 juli 48 i Nakskov. — St 74 Fyns Kursus, cand S 81 Århus. — Juni 81 vikar rsl Viborg Sgh Vest gyn-obst afd.

***Grymer, Frants**, f 16 maj 49. — Cand V 77 Århus.

***Grymer, Jens Carl Frede**, f 2 april 19 i Galten (F: dyrlæge Søren Peder Sørensen og Agnes Grymer) (nvf 61). ~ 30 juni 48 i Kbh sygepl Kirsten Præholm Pedersen, f 5 febr 14 i Kbh (F: møllebygger Niels Peder Præholm P. og Signe Sofie Jensen). — St 36 Århus, cand V 48. — April 48-marts 49 turnus Bispebjerg Hosp afd C og A, maj 49 rsl Søværnet, april 50 kand Sct Hans Hosp afd B, juni 51 Amtssgh Stege, marts 53 Sindssygehosp Vordingborg, juli 53-juni 55 2' rsl Sindssygehosp Nykøbing Sj, juni 56 kand Ortopæd Hosp anæst afd, maj 58 halvårskand Bispebjerg Hosp afd E, dec 58 2' rsl Ebberødgård, febr 60 kand Bispebjerg Hosp rtg klin, juni 63 vikar rsl Kalundborg Sgh rtg afd, sept 63 2' rsl Slagelse Centralsgh rtg afd, maj 64 vikar rsl Finseninst dermatol afd, dec 64-maj 67 rsl Sønderbro Hosp, dec 67 Radiumstat, dec 69 KAS Gentofte rtg afd.



***Grymer, Luisa Fernanda Garcia**, f 3 juni 50. — Cand V 75 Århus.

***Grymer, Troels**, f 22 jan 23 i Galten (F: dyrlæge Søren Peder Sørensen og Agnes Grymer) (nvf). — St 42 priv, cand V 50, speciall 62 (røntgenagnostik). — April 50 turnus Middelfart Sgh, maj 52 kand Sct Maria Hosp Vejle gyn-obst afd, okt 52 vikar turnuskand Ålborg Amtssgh kir afd, febr 53 kand Sindssygehosp Nykøbing Sj, juli 53 rotating intern Middlesex Memorial Hosp, Middletown, Connecticut, juli 54 resident in med sst, jan 56 kand Radiumstat Århus, juni 56 2' rsl Århus Kommunehosp rtg afd, jan 59 1' rsl sst, jan 62 2' rsl sst neurodiol afd, jan 63 sideordnet overl Ålborg Kommunehosp rtg afd, fra febr 65 overl Holstebro Centralsgh rtg afd.

Grynderup, Vagn, f 8 juli 32 i Sdr Bjert (F: mejeribest Christen Johannes G. og Anna Thomsen). ~ 16 okt 56 i Kolding lærer Jytte Lomholdt, f 18 dec 32 i Ribe (F: bankkasserer Johannes Elkjær og Esther Riisberg). — St 51 Kolding, cand V 59, speciall 66 (neuromedicin). — Febr 59 vikar 2' rsl Middelfart Sgh afd K, marts 59 turnus Århus Kommunehosp afd C og K, marts 60 vikar kand sst afd K, april 60 årskand Haderslev Sgh med afd, jan-aug 61 rsl Flyvevåbnet, sept 61 årskand Haderslev Sgh med afd, april 62 Århus Kommunehosp afd G, juni 62 sst afd F, jan 63 2' rsl sst, juni 65 rsl sst afd S, nov 65 vikar rsl Statshosp Risskov afd M, febr 66 rsl sst, sept 66 Århus Kommunehosp afd S, nov 66 1' rsl sst afd F, fra marts 72 overl sst afd F. — Speciall kons Århus amt socialcenter. — Lektor neurol Århus Univ 70-72. — Vikar kand Haderslev Sgh kir afd febr-aug 61, tilslf neurolog Solbakken Århus 71-79. — Tidsskr art. — Medl ledelsen Yngre Neurologer 70-72, Dansk Neurol Selsk planlægningsudv 71-77.

Grüner, Alice Ingeborg, f 1 febr 19 på Frdbg (F: ing. kammerjunker Gustav G. og Ingeborg Agnes Müller). — St 38 Ingrid Jespersen, cand V 48, speciall 61 (intern medicin). — Febr-juni 48 læge Ved Barnet Grækenland, juni 48 turnus Kbh Kommunehosp afd I og III, juli 49 vikar kand sst psyk afd, okt 49 kand De Gamles By, okt 50 vikar 2' rsl sst, jan 51 vikar kand Blegdamshosp epid afd, febr 51 kand Kbh Kommunehosp afd III, maj 52 Børnehosp Fuglebakken, sept 52 rsl Hospitalsskibet Jutlandia med afd, juli 53 vikar kand Radiumstat, sept 53 2' rsl Kbh Kommunehosp afd III, jan 54 kand Rudolph Bergh Hosp, juli 54 Blegdamshosp epid afd, okt 54 2' rsl Militærhosp med afd, dec 56-april 61 1' rsl Sct Joseph Hosp med afd, fra juli 59 kredslæge Kbh. — Tidsskr art. — Slægtslitt: Slægthaandbogen 1900; Tillæg til Stamtavle over Valentin Hermansen Beyers Efterkommere, 1904.

Grytter, Carl Rudolf, f 5 okt 48 i Kbh (F: sanginsp, mag art Rudolf G. og lærer Ellen Ravn Nielsen). ~ 14 okt 72 i Virum landskabsarkitekt Dorrit Kristine Foged Rasmussen, f 13 dec 51. — St 68 Virum, cand S 75. — Juli 75 vikar rsl Rigshosp kir afd C, sept 75 Kbh Kommunehosp hudafd, nov 75 rsl Radiumstat Odense, juni 76 FAC Hillerød med afd B, maj 78 FAS Helsingør kir afd, nov 78 vikar rsl KAS Gentofte pæd afd L, juni 79 FAC Hillerød pæd afd H. — Tidsskr art. — Slægtslitt (mødrene): J. P. Harbo: Stamtavle over slægten Ravn, 1918.

Grützmeier, Sven Bertil Georg Sahlgren, f 20 sept 50 i Nørresundby (F: lærer Anton G. og lærer Ingegærd Sahlgren G.). — St 69 Nørresundby, cand V 77 Århus. — Febr 77 AT-Läkare Norrköping Centralas, febr 79 FV-läkare sst.



Græm, Niels, f 6 nov 45 på Frdbg. — St 65 Gladsaxe, cand V 72. — Febr 72 rsl Kbh Kommunehosp afd I, dec 73 Nykøbing M Sgh kir afd, febr 75 sst med afd, febr 76 Kbh Kommunehosp patol-anat inst, aug 78 Rigshosp afd for patol, aug 80 1' rsl KAS Gentofte patol-anat inst.



† **Græsbøll, Hartvig**, f 29 juni 1895 i Ranum, † 7 juni 71 i Thisted (F: gårdejer Jacob Larsen og Margrethe Hansdatter Græsbøll) (nvf 21). ~ 23 nov 23 i Vestervandet Ellen Groth Sørensen, f 24 juni 1896 i Thisted (F: guldsmed Marius S. og Else Marie Groth). — St 13 Ålborg, cand V 21. — Marts 21 rsl Give Sgh, jan 22 Thisted Sgh, dec 24 prakt Nors, fra jan 61 skolelæge Thisted amt.

***Grøgaard, Bjarne**, f 11 april 46. — Cand S 75.

***Grøn, Dagmar**, f 4 april 24 i Gentofte (F: politimstr Gustav Schack og Lille Johanne Smidt Jensen). ~2 aug 48 i Toftlund tandlæge Otto G., f 26 aug 22 i Haderslev (F: postmstr Niels G. og Olga Wendt). — St 43 Tønder, cand V 52, speciall 61 (anæstesiologi). — Febr-aug 52 turnus Kbh Kommunehosp afd I og III, juni 53-maj 54 intern Reddy Memorial Hosp, Montreal, Canada, ekstrarord turnusbevis, maj-sept 56 vikar KAS Gentofte, nov 56 anæst læge sst, sept 59 kand sst afd C, sept 60-marts 61 sst afd H, juni 61 vikar Hjørring Sgh anæst afd, aug 61 kand Rudolph Bergh Hosp, dec 61 anæst læge Bispebjerg Hosp, fra okt 63 overl Haderslev Sgh anæst afd. — Deltaget WHO anæst kursus Kbh 57, blokadekursus 60, leder- og adm kursus 62, kursus i væske- og elektrolytforstyrrelser 63. — Tidsskr art og foredrag.



***Grøn, Lis Kirk**, f 5 dec 46. — Cand V 78 Århus.

***Grøn, Poul**, f 7 dec 51. — Cand V 79 Århus.

† **Grøn, Ulla**, f 1 marts 46 i Kbh, † 11 marts 82 (F: kontorchef, cand polit Sigurd G. og kontorassistent Mimi Else Holmer). ~ 69 Sven Andersson, f 12 jan 49 i Aneby, Sverige (F: disponent Nils E. A. og Greta Petterson). — St 64 Virum, cand S 70, speciall 79 (neuromedicin). — Juli 70 rsl Amtssgh Maribo kir afd, febr 71 Statshosp Vordingborg mandsaft, okt 71 Århus Kommunehosp afd C, jan 73 Odense Sgh neurol afd, jan 75 sst neurokir afd, nov 75 Hvidovre Hosp neuromed afd, sept 76 1' rsl sst, nov 76 kursist Rigshosp neuromed afd, nov 77 rsl KAS Glostrup, febr 78 1' rsl FAC Hillerød, maj 80 KAS Glostrup. — Deltaget i psyk grundkursus 72, neuroendokrinol 78, neurofarmakol 79 og div efteruddannelseskurser. — Tidsskr art. — Deltaget i nordiske og int kongr Groningen og Amsterdam 77, Åbo og Stockholm 78 og Kbh 80.

***Grønborg, Kell**, f 15 juni 47. — Cand V 77 Odense.

Grønbæk, Erik, f 29 marts 30 i Struer (F: oversignaling DSB Gunnar Johannes G. og Frederikke Dorthea Jensen). ~ 23 okt 54 i Kgs Lyngby Simone Juliette Marie Brossel, f 9 dec 27 i Arcueil, Frankrig (F: inspecteur ppl des contributions indirectes Camille Eugene Edouard B. og employee PTT Henriette Denise Fabre). — St 49 Lyngby, cand S 57, speciall 68 (neurokirurgi). — Juli 57 turnus Amtssgh Fakse, juni 58 kand Odense Amts og Bys Sgh afd U, okt 59 rsl Flyvevåbnet og vikar kand Haderslev Sgh, juni 60 kand Odense Amts og Bys Sgh afd U, juli 60 underlætare Las Västerås gyn-obst afd, sept 61 2' rsl Odense Amts og Bys Sgh afd U, april 62 1' rsl sst, aug 65 rsl KAS Gentofte neurokir afd, aug 66 rsl Rigshosp neuromed afd, aug 67 ass overl Drk undervisningshosp Kinshasa Zaire, sept 70 overl Hôpital Mama Yemo sst neurokir afd, jan 77 1' rsl KAS Glostrup neurokir afd, fra nov 79 konst overl sst. — Klin lektor i neurokir KAS Glostrup nov 77. — Studieophold Strasbourg 52 (dissektion), deltaget i div efteruddannelseskurser. — Foredrag om kir emner. — Deltaget i Nordisk Neurokir kongr Odense 62-72, int kongr Kbh 65, New York 69, Tokyo 73 (neurokir), Pan African Assoc of Neurol Sciences Nairobi 72, Cairo 73 og Dakar 75. — Slægtslitt: Jens Grønbæk: Et Slægtsregister, 1938.

Grønbæk, Jørgen Dahl, f 10 juni 22 i Haunstrup (F: boelsmand Peder G. og Anna Kirstine Dahl Knudsen). ~ 18 okt 53 i Ålborg biblioteksassistent Bodil Lynning-Hansen, f 12 jan 29 i Ålborg (F: overlærer Jens Christian L.-H. og overlærer Mary Elisabeth Pedersen). — St 50 Århus, cand V 61 Århus. — Dec 57-jan 58 vikar Statshosp Middelfart afd M, juni 58 Kolonien Filadelfia epilep afd, juli-aug 58 Århus Amtssgh rtg afd, marts-aug 59 Løgstør Sgh, febr 61 underlætare Länslas Eksjö rtg afd, juli 61 turnus Skive Sgh, juli 62 fast kand sst med afd, okt 62 prakt Højslev, jan 80 forlag for undervisningsmateriale på kristen grund, juni 81 vikar distrlætare Munkfors. — Foredrag om Åndernes Kamp, 1973 og Børnemagt, 1974; tidsskr art. — Medl Højslev Skolenævn, Skive Skolekom, Skole og Samfund Viborg amt 70-74. — Slægtslitt: Dansk Slægtsforsknig Fredericia: Slægtsbog for Efterkommere efter Peder Clausen født 1804.



***Grønbæk, Margith Mølsted**, f 10 dec 52. — Cand V 79.

Grønbæk, Palle, f 29 aug 22 i Århus (F: lærer Niels G. og Ida Jensen). ~ 29 dec 49 i Hjørring korresp Ellen Kristine Konnerup Olsen, f 13 april 26 i Mygdal (F: proprietær Niels O. og Maria Konnerup). — St 41 Herring, cand S 50, speciall 61 (medicinske sygdomme), 63 (intern medicin, stofskiftesygdomme), dr med 59. — Juli 50 turnus KAS Gentofte afd C og D, juli 51 årskand FAC Hillerød med afd, juli 52 halvårs-kand Dr Louise Børnehosp, jan 53 Militærhosp med afd, maj 53 årskand Dr Louise Børnehosp, marts 54 Kbh Kommunehosp afd VII, maj 55 vikar 2' assist sst fys afd, nov 55 2' assist sst, sept 57 halvårskand Blegdamshosp epid afd, nov 57 2' rsl Kbh Kommunehosp afd II, nov 60 årskand sst neurol afd, jan 61 1' rsl FAC Hillerød afd F, fra maj 64 overl sst. — Klin kons Løvens Kemiske Fabrik 63. — Assist Dr Louise Børnehosp klin for endocrin sygd okt 58-dec 60. — Isotopkurs for læger 62. — For af: Studier over natrium og kaliumindholdet i sved (disp 59); tidsskr art. — Medl Lkf Frederiksborg amt efteruddannelsesudv 65, medl best 67-70, form 71.



Grønbæk, Poul, f 16 febr 37 i Hjørring (F: sparekassedir Evald Grønbech og Gerda Jessen). ~ 19 maj 62 i Borup, Randers sygepl Lise Kjær, f 20 dec 39 i Århus (F: underdir Karl Max K. og Ruth Klit Jensen). — St 56 Hjørring, cand V 64 Århus. — Febr 64 rsl Psykiatrisk Hosp Risskov, april 64 turnus Herring Centralsgh, april 65 rsl sst kir afd, aug 67 1' rsl Ebeltoft Sgh, marts 71 aman Ebeltoft, fra okt 71 prakt sst. — Deltaget i ugekursus Scanticon 76 (Lægen som underviser).



Grønfeldt, Ida Elisabeth Zacho, f 13 jan 43 i Odense (F: major Wilhelm Theodor Hinrichsen og overfysioterapeut Emy Elisabeth Hein Zacho). ~ 71 i Horsens læge Willy G., æ opl 72. — St 62 Sønderborg, cand S 74 Århus. — Juli-sept 74 vikar rsl Esbjerg Centralsgh ortopæd-kir afd, nov 74 vikar rsl Århus Kommnehosp med afd, jan 75 rsl Esbjerg Centralsgh ortopæd-kir afd, febr 76 rsl rotant Ribe Amt, juni 78 Svendborg Sgh kir afd, maj 79 sst gyn-obst afd, juni 80 sst parenchym-kir afd, fra aug 81 prakt Svendborg. — Slægtsliitt (mødrene): Pastor Sparre Andersen: Familien Zacho, Viborg 1975.



Grønfeldt, Willy, f 9 jan 43 i Vejle (F: typograf Henry G. og prokurist Gerda Steensen). ~ 1° 71 i Horsens Ida Zacho Hinrichsen, æ opl 71; 2° 26 april 72 i Horsens sygepl Karin Marie Meyer, f 30 juni 43 i Göteborg (F: dir, cand polyt Knud M. og Lisen Forsman). — St 63 Vejle, cand V 71 Århus, speciall 77 (anæstesiologi). — Febr 71 rsl Horsens Sgh kir afd, aug 71 Underlægeskole, nov 71 1° rsl Horsens Sgh anæst afd, okt 72 Middelfart Sgh psyk afd, okt 72 rsl Hæren, juni 73 Sønderborg Sgh med afd, juni 74 KAS Gentofte anæst afd, juni 76 1° rsl Randers Centralsgh anæst afd, juni 77 Århus Kommnehosp anæst afd, fra dec 77 overl Hæren med tjeneste ved Jyske Ingeniørregiment Randers. — Klin lektor i anæst Århus Univ 76-77. — Idrætslæge Randers 80. — Studierejser Frankfurt am Main 77 (katastrofemed), München og Rom 79 (militærmed). — Form Danske Militærlægers Org fra 81.



***Grønholm, Arne** Edvard Henry, f 18 aug 27 i Kbh (F: fabr Henry Theodor Ferdinand G. og Inger Nielsen). ~ 13 jan 57 i Kbh lærer Birte Pedersen, f 11 nov 36 i Esbjerg (F: skoleinsp Svend P. og Ida Jensen). — St 46 Østersøgade, cand S57. — Aug 55 vikar rsl Finsensinst rttg afd, nov-dec 55 Sundby Hosp kir poliklin, aug 56 sst kir afd, aug 57 vikar Børnehosp Fuglebakken, dec 57 turnus Kbh Kommnehosp afd II og I, jan 58 kand Sct Joseph Hosp fødeafd, 58-59 Kbh Kommnehosp anæst afd, 59 rsl Hæren, praksisvikar, dec 59 prakt Brøndby Strand, fra febr 66 prakt Præstø.

***Grønholm, Vibeke**, f 18 sept 45 i Kbh (F: statsaut ejendomsrådgiver Ove Elleby og Inger Jørgensen). ~ 10 aug 68 i Kbh lærer Henrik G., f 23 juni 45 i Kbh (F: dir, ing Valdemar Grønholm og Gerda Sjølin). — St 65 Falkonergården, cand S 74. — Juli 74 rsl Næstved Centralsgh isotop lab. — Deltaget i Isotopkursus 75.



Grønlykke, Annette, f 23 juni 46. — Cand V 72.

Grønne, Ole Peder, f 5 dec 46 i Ringkøbing (F: fiskeauktionsmstr Jens Peder G. og Inge Lilian Mortensen). ~ 26 dec 76 i Ringkøbing tandlæge Karen Gjerluff Jacobsen, f 2 maj 49 i Horsens (F: læge Erik Gjerluff J. og sygepl Karen Margrethe Vad). — St 67 Tarm, cand S 75 Århus. — Juli 75 vikar rsl Silkeborg Centralsgh kir afd, okt 75 rsl Horsens Sgh kir afd, aug 76 rsl Søværnet, juli 77 Horsens Sgh kir afd, jan 78 sst med afd, jan 79 sst gyn-obst afd, nov 79 vikar rsl sst psyk afd, marts 80 rsl sst gyn-obst afd, juli 81 Århus Kommnehosp gyn-obst afd.



***Grønnebeck, Helle**, f 24 dec 51. — Cand V 80.

***Grønning, Kate**, f 20 april 45. — Cand V 77 Odense.

Grøntved, Aksel, f 7 sept 45 i Sindal. — St 68 Akad Kursus, cand S 75 Odense, ECFMG 75. — 75 rsl Bogense Sgh kir og gyn-obst afd, 76 Odense Sgh øre-næse-halsafd, 77 sst med afd B, 79 sst øre-næse-halsafd samt thoraxkir afd, 81 rsl Svendborg Sgh øre-næse-halsafd. — Tilrettelægning og udførelse af audiovisuel underv under deltidsansættelse ved Rigshosp filmkontor 69-73, undervist i øre-næse-hals sygdom for sygeplejerskelever Sygeplejeskolen Odense Sgh 77 og 79. — Deltaget i kursus i med forskningsmetodologi 78, almen med 78, endokrin og lungemed, klin teor psyk 79, ultralyd, radioisotop og CT-scanning 81. — Tidsskr art og foredrag. — Form reservelægeråd Svendborg Sgh 81. — Slægtsliitt: Holger Grøntved: Slægtens Spor, 1978.



***Grøntvedt, Torbjørn**, f 7 aug 49. — Cand V 77.

Grønvold, Helge Frits, f 28 juli 21 i Kbh (F: afdelingschef Frits August G. og Olga Margrethe Petersen). ~ 6 aug 45 i Århus møbelarkitekt Annelise Emilie Christensen, f 21 juli 21 i Århus (F: møbelfabr Hans C. og Martha Weiss). — St 41 Efterslægt, cand V 49. — Febr 49 vikar Frederikshavn Sgh, maj 49 turnus Århus Amtssgh, maj 50 kand Marselisborg Hosp med-epid afd, maj 51 sst dermatovenerol afd, sept 51 Frdbg Hosp afd E, marts 52 Dr Louise Børnehosp, aug 52-juli 53 Frdbg Hosp afd E, fra okt 53 prakt Lyngby.

† **Graabæk, Axel** Georg, f 19 dec 1898 i Esbjerg, † 23 aug 70 på Fanø (F: tømrer Christian G. og Henriette Therkildsen). ~ 1 nov 30 i Kbh Girl Dahl Strand, f 22 sept 05 i Randers (F: skibskaptajn Christian S. og Frederikke Margrethe Dahl). — St 18 Randers, cand V 27. — Marts 27 kand Viborg Sgh kir afd, juni 29 turnus Rigshosp afd B og D, juni 30 vikar FAC Hillerød afd D, sept 30 rsl sst, okt 35 konst overl Tønder Sgh, dec 35 skibslæge ØK, marts-april 36 vikar overl Nykøbing M Sgh, juni 36 kand Rigshosp fødeafd B, okt 36 vikar overl Tønder Sgh, nov 36 konst overl Randers Centralsgh, marts-april 37 kand Dr Louise Børnehosp, aug 37 Rudolph Bergh Hosp, okt 37 Frdbg Hosp med afd, fra dec 37 prakt Esbjerg.

***Graabæk, Pernille** Grethe Møller, f 8 juli 46. — Cand S 73 Århus.

Graae, Asta, f 28 marts 38 i Stadil. — Cand V 70.

***Graae, Jørgen**, f 4 jan 31 i Haslev (F: sygehusinsp Knud Gerhard G. og Erna Johanne Dorthe Nielsen). ~ 10 maj 58 på Frdbg fysioterapeut Hanne Thureson Christensen, f 23 febr 35 i Charlottenlund (F: tømrermstr Aage C. og Anna Marie Thureson). — St 50 Svendborg, cand S 59, speciall 70 (anæstesiologi). — Juni 59 kand Sgh Sæby Høng, nov 59 turnus KAS Gentofte afd B og A, nov 60-marts 61 kand Kbh Kommunehosp anæst afd, maj 61 underlægeskole, juli 61 2'rsl Kbh Kommunehosp anæst afd, jan 63 rsl Flyvevåbnet, sept 63 2'rsl Kbh Kommunehosp anæst afd, febr 64 rsl sst afd IX, maj 65 Finseninst anæst afd, jan 66 sst med afd, april 66 Kbh Kommunehosp afd III & dialyseafd, okt 68 1'rsl sst anæst afd, maj 73 rsl Finseninst anæst afd, senere overl FAS Frederikssund anæst afd. — Prakt speciall Kbh fra maj 73. — Slægtslitt: P. B. Grandjean: Den Graaeske Slægtbog, 1914.

***Gudbjerg, Carl Einer**, f 30 marts 21 i Skovshoved (F: vognmand Anton Michael Hansen og Petra Kathrine Gudbjerg) (nvf). ~ 20 maj 43 i Hellerup Olga Margrethe Simonsgaard, f 22 jan 21 i Kbh (F: fabr Peter Christian S. og Julianne Jerichow). — St 39 Gentofte, cand V 46, dr med 57. — Marts 46-febr 47 turnus Århus Kommunehosp, maj 47 rsl Søværnet, jan 48 aman Skærbæk, nov 48 prakt Hallund, Brønderslev, april 51 kand Radiumstat Århus, sept 51 2'rsl FAC Hillerød rtg afd, maj 53 vikar 1'rsl Rigshosp rtg afd, sept 53 2'rsl sst, jan 55 1' assist Radiumstat, sept 55 surnum kand Rigshosp afd H, dec 55 konst 1'rsl sst rtg afd, nov 56 1'rsl sst radiol afd, okt 61 Sct Lukas Stift rtg afd, fra febr 62 overl sst. — Studierejser Norge og Sverige 57, England 58, USA 60. — Forf af: Bronchiectasis Radiologisk diagnosis and prognosis after operative treatment (disp 57); tidsskr art. — Medl best Dansk Radiol Selsk 60.

Gudbjerg, Lars Christian, f 26 jan 46 i Kbh (F: overl Carl Einer G. og indretningsarkitekt Margrethe Simonsgaard). ~ 9 marts 74 i Thorsager stud psyk Birgit Knudsen, f 23 nov 48 i Bregnet (F: Svend Aage K. og organist Else Balslev Olesen). — St 64 Sct Jørgen, cand V 74 Århus. — Febr 74 vikar rsl Esbjerg Centralsgh langtidsmed afd, maj 74 vikar sst med afd, aug 74 rsl rotant Statshosp Vedsted, febr 75 Ribe Sgh kir afd, aug 75 sst med afd, febr 76 Esbjerg Centralsgh langtidsmed afd, aug 76 sst gyn-obst afd, febr 77 rsl Herning Centralsgh med afd, dec 78 aman Hinnerup, maj 80 vikar rsl Århus Kommunehosp øre-næse-halsafd, febr 81 vikar rsl Hjørring Sgh pæd afd.



Gudbjerg, Lars Peter, f 26 jan 46 i Kbh (F: overl Carl Einer G. og Olga Margrethe Simonsgaard). ~ 15 maj 71 i Ålborg sygepl Else Birgitte Hylleberg Eriksen, f 1 juli 48 i Nr Kongerslev (F: gårdejer Erik E. og Lydia Hylleberg). — St 64 Sct Jørgen, cand S 72. — Aug 72 rsl Farsø Sgh kir afd, okt 73 sst med afd, febr 75 Thisted Sgh med afd, april 76 1'rsl sst, febr 80 praksisvikar Arden, fra juli 80 prakt sst.



***Gudbrand, Hans-Erik**, f 5 juli 46 i Odense (F: salgschef Thomas-Erik G. og overlærer Elise G.). ~ 6 marts 71 i Karup, sygepl Anne Lundberg, f 27 nov 48 Hørsholm (F: oberstløjtnant Oluf Hagen Lundberg og korrekturlæser Else Lind). — St 66 Odense, cand S 74 Odense. — Aug 74 underlækare Kiruna Las kir afd, jan 75 underlækare Gällivare Las psyk afd, april 75 underlækare sst gyn afd, aug 75 underlækare Lycksele Las med afd, senere Statens Seruminst Odense.

***Gudik-Sørensen, Inge** Vibeke, f 5 jan 32 i Odense (F: bryggeridir Børge Niegel og Inge Agnete Schroll). ~ 2 maj 55 i Odense civiling Ole Gudik-Sørensen, f 6 juli 31 i Stege. — St 50 Odense, cand V 58, speciall 71 (gynækologi og obstetrik). — Maj 58 turnus Amtssgh Roskilde, maj 59 vikar kand sst kir afd, marts 63 kand Kbh Kommunehosp gyn afd og Hosp Forchhammersvej, 65 1'rsl FAS Hørsholm kir afd, 68 rsl Rigshosp fødeafd A, 70 Radiumstat, april 71 1'rsl Øresundshosp gyn afd, fra jan 72 prakt speciall Hørsholm.

Gudiksen, Erik, f 13 juni 05 i Risum, Roslev (F: gårdrbruger Gudike G. og Johanne Sophie Larsen). — St 23 Århus, cand S 31, dr med 50. — Aug-sept 31 vikar kand Boserup San, maj 32 kand Statshosp Sønderborg kir afd, dec 33 KAS Gentofte kir afd, aug 34 Bispebjerg Hosp afd D, febr 35 sst afd C, febr 36 Kbh Kommunehosp afd V, febr 37 vikar assist Bispebjerg Hosp patol inst, marts 37 vikar kand Rigshosp fødeafd B, april 37 kand sst fødeafd A og gyn afd I, okt 37 vikar assist Kbh Kommunehosp kir poliklin, nov 37 Bispebjerg Hosp rtg klin, jan-juli 38 kand Kbh Kommunehosp afd IV, sept 38 Blegdamsgh, nov 38 Samfundet for Vanføre, nov 39-nov 40 assist sst, juni 41-juli 42 Sundby Hosp kir poliklin, nov 42-nov 45 2'rsl Bispebjerg Hosp afd F, febr 46 kand Rigshosp fødeafd A og gyn afd I, juli-aug 48 vikar 2'rsl Bispebjerg Hosp kir afd D, okt-nov 48 assist KAS Gentofte patol inst, jan 49 1'rsl Finsensinst afd for kir tub, jan 52 Sct Elisabeth Hosp kir afd, juli 56-sept 75 forskellige vikariater ved svenske sgh. — Adskillige vikariater for prakt læger, visitator Kbh Kommunehosp aug 46-nov 54. — Forf af: Investigations on the composition of gastric juice (disp 50); tidsskr art.



Gudmand-Høyer, Eivind, f 26 okt 36 i Kbh (F: hovedbogholder Ove Heiberg G.-H. og Edith Saxfelt). ~ 19 marts 66 i Vedbæk sygepl Inge Karsum, f 23 dec 41 i Kbh. — St 55 Schneekloth, cand S 64, speciall 74 (intern medicin og medicinsk gastroenterologi), dr med 71. — Aug 64 underlægeskole, dec 64 turnus Rigshosp afd A og C, dec 65 sst afd C, maj 67 kandidatstip Kbh Univ og Rigshosp afd P og C, okt 69 rsl sst afd P, sept 70 kursist KAS Gentofte afd B, sept 71 rsl sst, dec 71 sst børneafd, marts 72 1'rsl sst afd B, maj 76 KAS Herlev med afd C, nov 76 KAS Glostrup med afd F, juni 77 overl KAS Gentofte med afd C, fra maj 79 overl sst med afd F. — I Hæren samt Fredericia Sgh med afd juni 66-jan 67. — Studierejser England 69, 74 og 75, Sverige 70. — Forf af: Specific lactose malabsorption in adults (disp 71); tidsskr art. — Deltaget i 14 symposier og adskillige kongr.



***Gudmandsen, Torben Elvin Børge**, f 17 april 27 på Frdbg (F: ekstrapostbud Vilhelm Peter Emanuel G. og Lydia Staunsager). — St 46 Schneekloth, cand V 56, svensk jus 61, svensk speciall 64 (barnålderns sjukdomme). — Febr 56 extraläkare Mariestad Las, nov 56 Falkenberg Las, dec 56 Mariestad Las kir afd, april 57 Eskilstuna epidemisjukh, juni 57 vikar provinsialläkare Mullsjö og Moesstrand, juni 58 underläkare Mariestad Las rtg afd, nov 59 Falköping Las börneafd, jan 63 underläkare sst med afd, jan 64 Kalmar Centrallas pæd afd, 66 bitr överläkare sst, fra 69 överläkare sst.

Gudmundsson, Gudmundur Harri, f 8 juni 45 på Vestmannaeyjar, Island (F: præst Julius G. og Gerda Lilly Jørgensen). ~ 25 juni 72 i Daugaard lærer Sunnuva Jacobsen, f 9 juni 49 på Færøerne (F: smedestr Richard J. og Lea Jacobsen). — St 65 Reykjavik, cand V 74 Århus. — Jan 74 vikar rsl Holstebro Centralsgh med afd, marts 74 Kolding Sgh med afd, april 74 kand Landsspitalinn Reykjavik kir afd, juli 74 Borgarspitalinn Reykjavik traumatol afd, okt 74 vikar rsl Odder Sgh med afd, nov 74 Fredericia Sgh kir, gyn-obst afd, marts 75 rsl sst, april 76 rsl sst med afd, sept 77 Sierra Leone, Vestafrika, fra juli 81 1 rsl Fredericia Sgh kir afd. — Deltaget i kurser i u-landsmed Rigshosp aug 76, lepra Alert Ethiopien okt 78 og kursus i almen med Odense Univ sept 79.



***Gudmundsson, Johanne**, f 5 aug 1898 i Island (F: forpagter Gudmundur G. og Holmfrídur Björnsdóttir). ~ 16 febr 38 i Kbh læge Leif Hansen). — St 24 Reykjavik, cand S 43. — April 33-marts 34 turnus Landspítalinn Reykjavik, S 34 vikar rsl Kvistnes Tub San, maj 35 surnum og vikar rsl Bispebjerg Hosp afd C, nov 35 Blegdamshosp, jan 36-april 39 Kbh Kommnehosp afd III, juni 39-marts 40 sst psyk afd, april 40-marts 41 sst psyk afd, okt-nov 43 vikar kand Frdbg Hosp afd A og Kbh Kommnehosp afd II, jan-nov 44 kand Frdbg Hosp afd E, jan 45 vikar rsl sst, april-sept 45 vikar kand sst, bosat Charlottenlund.

Gudmundsson, Richard, f 22 jan 28 i Kbh. — St 58 priv, cand S 69. — Fra april 75 prakt Ishøj.

Gufler, Kjeld, f 28 marts 40 i Kbh (F: typograf Carl Josef Gufler og sygepl Valborg G.). ~ 3 jan 76 i Nødebo Annette Karina Brun, f 8 maj 47 i Lyngby (F: læge Arne B. og Magda B.). — St 59 Niels Steensen, cand V 79. — Maj 79 rsl Rigshosp kir afd D, dec 79 Frdbg Hosp med afd S. — Tidsskr art.

Guld, Johannes Fenger, f 26 maj 18 i Høng (F: førstelærer Kristian Ingvar Nielsen G. og Inger Marie Fenger). — St 36 Sorø, cand V 45. — Juli 45-maj 46 turnus Kbh Kommnehosp afd II og V, nov 46 turnuskand Kbh Kommnehosp afd II, dec 46 kand Nørre Hosp, jan 47 kand sst med afd, jan 48 læge DrK hjælpearbejde Europa, sept 48 læge ITC, jan 52 med officer WHO Tub Res Office Kbh, jan 57 senior med officer WHO West African Tub Survey Team, Ghana & Nigeria, jan 58 med officer WHO Tub Res Office Kbh, okt 59-juni 77 med officer WHO Headquarters, Tub Unit, Genève. — Vikar assist Rigshosp med poliklini allergikerkonsultation okt 45-aug 46, kand Nørre Hosp juli 46. — Tidsskr art.



† Guldager, Axel Christensen, f 18 marts 03 i Fåborg, † 25 dec 65 (F: købmand Heinrich Christensen G. og Marie Emilie Madsen). ~ 27 april 34 i Hellerup Gudrun Buhl, f 4 april 12 i Randers (F: grosserer Otto Richardt B. og Sophie Berg). — St 21 Odense, cand V 29, speciall 38 (intern medicin, hjerte-, mave- og stofskiftesygdomme), dr med 37. — Marts-juli 29 kand Sindssygehosp Middelfart, okt 29 rsl Fåborg Sgh, okt 30-sept 31 kand KAS Gentofte med afd, dec 31 turnus Bispebjerg Hosp afd B og D, dec 32 vikar, jan 33 kand Øresundshosp med afd, jan 34 Rigshosp börneafd, juni 34 assist sst rtg afd, nov 34 2 rsl KAS Gentofte med afd, okt 37 1 rsl Århus Kommnehosp med afd, fra okt 39 overl Esbjerg Centralsgh. — Overl hospitalsskibet Jutlandia Korea jan-juni 53. — Forf af: Hypervitaminosis D belyst gennem kvantitative Overdoseringsforsøg (dec 37); tidsskr art. — Medl repr Fayl 29-37. — (FNTM), (NON 5).

***Guldager, Hans-Christian**, f 22 jan 22 i Sindal (F: læge Erik G., † 1 nov 51, og Rigmor Emilie Margrethe Jørgensen). ~ 1 juli 46 i Gentofte jordemoder Ulla Birgit Thomsen, f 21 jan 16 i Odense (F: dir Einar T. og Adine Therese Franciska Petersen). — St 40 Odense, cand V 48, speciall 55 (oto-rhinolaryngologi). — Maj 48 vikar turnus Odense Amts og Bys Sgh, maj 49 kand sst rtg afd og radiumstat, dec 49 kand Fåborg Sgh, dec 50 vikar Fyns Stifts patol inst, jan 51 kand Hjørring Sgh øreafd og ass overl, dec 51 vikar speciall, maj 52 kand Odense Amts og Bys Sgh øreafd, maj 53 rsl sst, april 55 kand sst med afd, febr-maj 56 sst fys afd, fra juni 56 prakt speciall Odense. — Vikar Odense Amts og Bys Sgh fys afd juli 56. — Form Mulernes Legatskoles skolenævn 62.

Guldager, Henrik, f 5 aug 52 i Kbh (F: Mogens G. og Lillian G.). ~ 7 juli 79 i Herlev Yvonne Hyldgaard Frederiksen, f 18 dec 52 i Herlev (F: Jørgen F. og Ruth F.). — St 71 Schneekloth, cand S 78. — Juli 78 vikar rsl Frdbg Hosp rtg afd, sept 78 rsl sst ortopæd-kir afd A, marts 80 rsl Hvidovre Hosp anæst afd.



***Guldager, Niels**, f 17 juli 48. — Cand S 76.

Guldberg, Claus, f 5 juli 38 i Ålborg (F: læge Erik G., † 8 aug 57, og læge Selma G.). — St 57 Metropolitan, cand V 66, speciall 77 (klinisk fysiologi og nuklearmedicin). — Marts 66 vikar rsl Rigshosp cardiol afd, april 66 Underlægeskole, sept 66 rsl KAS Gentofte afd S, aug 67 Hæren, april 68 vikar rsl KAS Glostrup afd B, sept 68 sst afd F, okt 68 Bispebjerg Hosp afd M, dec 68 rsl Rigshosp afd NK, sept 70 vidensk assist retsmed inst, juni 71 vikar rsl Rigshosp afd NU, juni 74 neurokir afd, sept 74 kursist KAS Glostrup klin-fysiol afd, sept 75 vikar rsl sst, febr 76 1 rsl Finsensinst klin-fysiol afd, herunder okt 77-jan 78 konst overl sst, febr 81 vikar rsl KAS Glostrup, maj 81 Rigshosp neurokir afd. — Deltaget i Farmaceutisk Højskoles 2-årige kursus i anvendt matematik og fysisk kemi 66-68, Dansk Ultralyddiagnostisk Selsk teor og praktiske kursus i ultralyddiagnostik F og E 80.



Guldberg, Selma Bang, f 8 marts 08 i Kolding (F: trafikkontrollør Jens Jørgen Rasmussen og Johanne Marie Welstrup). ~ 22 maj 36 i Nr Bjert læge Erik G., † 8 aug 57. — St 27 Kolding, cand V 35. — Febr 35 vikariater, juni 35-maj 36 turnus Fåborg Sgh, juli-sept 36 vikariater, april-okt 37 fast kand Ålborg Kommunehosp med afd, privat til 57, okt 57 surnum kand Børnehosp Fuglebakken, marts-april 58 vikar kand sst, juli 58 Sundby Hosp børneafd, okt 58-april 59 kand sst, juni 59 vikar kand Sct Lukas Stift, sept 59 kand Frdbg Hosp med afd E, maj-sept 60 vikar 2'rsl sst fys afd, april-sept 61 og juni-sept 62 sst, 59-70 prakt Kbh, nu privat. — Lærer i fysiologi og hyg Zahles seminarium aug 61-aug 64. — Skolelæge Kbh komm aug 59, tilsf læge Kbh komm vuggestue og børnehave Tingbjerg april 60, ass læge børneplejestat Lyrskovgade jan 61, ledende læge sst april 69-jan 72, vikar bedriftslæge B&W 61 og 62, tilsf læge børnehaven Børskovvej april 62, huslæge Frdbg komm alderdomshjem Østervang nov 62, tilsf læge Lindevang husegnings-skole jan 63-april 67, vikar Rigshosp astma poliklin juni-sept 63, tilsf læge Kbh komm vuggestue og børnehave Åkandevej 65-78. — Deltaget i kurser årligt arrangeret af Dansk skolelægeforen. — Med københavnske gruppe og stående udv under Dadl fra 66, form for gruppen og repr sst 68-74.



***Guldberg-Kjær, Niels**, f 4 nov 46. — Cand S 73. — I Sverige.

Guldberg-Møller, Jørgen, f 8 sept 13 i Århus (F: kontorchef Peter Johannes G.-M. og Marie Pedersen) ~ 19 juni 43 i Lillevorde sygepl Helene Jensen, f 29 jan 15 i Lillevorde (F: gårdejer Hans Christian J. og Mariane Uhrenholt). — St 33 Marselisborg, cand V 41, speciall 54 (oto-laryngologi). — Maj 41 turnus Herning Centralsgh, maj 42 vikar Hjørring Sgh, aug 42 fast kand Amtssgh Køge, nov 43 Herning Centralsgh, juni 45 1'rsl Skanderborg Sgh, juli 48 otol assist Sct Ansgar Klin Åbenrå, aug 50 kand Randers Centralsgh øreafd, juni 50-nov 55 1'rsl FAC Hillerød øreafd, 55-73 prakt speciall Ringsted, april 61-nov 80 overl Ringsted Sgh. — Slægtslitt: Th. Sparre: Stamtavle over familien Zacho, 1975.



Guldhammer, Birgitte Hjort, f 1 marts 51 i Hellerup (F: overkir, dr med Evald G. og sekr Solveig Margrethe Elisabeth Bruun). ~ 3 maj 74 i Kbh læge Bo Hempel Sparø, æ opl 79. — St 69 Frederiksberg, cand S 76. — Juli 76 rsl FAC Hillerød patol inst, marts 78 vikar 1'rsl sst, nov 78 turnus sst organkir afd, maj 79 rsl sst, okt 79 turnus sst med afd, april 80 rsl sst organkir afd, marts 81 sst gyn-obst afd. — Deltaget i div efteruddannelseskurser 78-81. — Tidsskr art.



Guldhammer, Evald Hjort, f 26 aug 21 i Hjørdkær (F: præst Andreas G. og Inger Katrine Hjorth). ~ 22 juni 49 i Skovshoved sekr Solveig Margrethe Elisabeth Bruun, f 20 juli 20 i Gilleleje (F: civiling, fabr Hans Henrik B. og Inga

Margrethe Petrea Lütken). — St 39 Vejle, cand S 49, speciall 62 (kirurgi), dr med 63. — Juli 49 vikar kand Øresundshosp Helsingør, sept 49 turnus KAS Gentofte afd B/A, sept-dec 50 vikar kand sst afd A og D, dec 50 kand Sct Joseph Hosp kir afd, juni 51 KAS Gentofte afd A, maj 52 sst rtg afd, april 53 Rigshosp fødeafd B og gyn afd M, febr 54 Ortopædisk Hosp afd II, april 55 2'rskir Amtssgh Roskilde, febr 57 KAS Gentofte afd A/R, febr 60 1'rskir Ringsted Sgh, nov 60 FAC Hillerød kir afd, fra okt 65 overl kir sst. — Prakt speciall. — Forf af: Vækststimulation efter underextremitetsfrakturer hos børn, et klinisk studie (disp 63); tidsskr art. — Slægtslitt (mødrene): Jens Hjorth: Stamtavle med korte biografiske Oplysninger om Slægten Hjorth, Thustrup m tillæg, 1919-34.

Guldholt, Inger Staal, f 17 jan 47 i Mårup, Nødager (F: uddeler Robert Staal G. og Hansigne Mogensen). ~ 12 okt 68 i Nødager Frede N. G., f 25 sept 44. — Cand V 75 Århus. — Jan 75 rsl Århus Amtssgh ortopæd-kir afd, febr 76 Kolding Sgh rtg afd, juli 76 sst kir afd, jan 77 rsl rotant Middelfart Sgh psyk afd, juli 77 Kolding Sgh kir afd, jan 78 sst gyn-obst afd, jan 79 sst pæd afd, april 79 sst gyn-obst afd, april 80 sst parenchymkir afd, nov 80 konst 1'rsl sst. — Tidsskr art. — Medl amtsreservelægerådet Vejle amt fra 76, form reservelægerådet Kolding Sgh fra 81.

Guldmann, Niels, f 29 okt 25 i Tranebjerg (F: overl Thorvald G. og Johanne Elisabeth Moe). ~ 22 marts 51 i Svendborg Jytte Sponholtz, f 8 april 24 i Svendborg (F: købmand A. S. og Anna Nielsen). — St 44 Herlufsholm, cand V 52, speciall 62 (anæstesiologi). — Febr 52 turnus Bispebjerg Hosp afd C og F, febr 53 kand sst afd F, jan 54 anæst læge sst, jan 58 fellow Dept of Anesth, Univ of Pennsylvania, Philadelphia, jan 59 narkoselæge Bispebjerg Hosp, okt 59 vikar kand Sct Lukas Stift, dec 59 årskand Frdbg Hosp afd B, jan 61 Bispebjerg Hosp anæst afd, dec 61 årskand sst afd N, juni 62 Rigshosp anæst afd, fra juli 63 overl Sundby Hosp anæst afd. — Tidsskr art. — Sekr Dansk Anæst Selsk 60, medl Danske Anæstesiologers Uddannelsesudv 60.

† **Guldmann, Thorvald**, f 20 febr 1889 i Vejle, † 8 nov 81 (F: købmand Julius G. og Anna Margrethe Petersen). ~ 29 juli 15 i Ringkøbing Johanne Elisabeth Moe, f 16 jan 1894 i Vejle (F: indremissionær, dr phil Frederik Emilus Gustavus M. og Elisabeth Petersen). — St 07 Vejle, cand S 15. — Juli 15 rsl Hæren, aug 16-aug 18 Ribe Sgh, sept 18 turnus Bispebjerg Hosp afd C og Sundby Hosp, sept 19 rsl Odder Sgh, juli 21 1'rsl Horsens Sgh, dec 22-febr 59 sghlæge senere overl Tranebjerg Sgh, privat Kbh. — Konst sghlæge Grindsted maj 18.



† **Gullach, Anton Christian Benjamin**, f 27 april 01 i Århus, † 30 marts 74 (F: forretningsfører Århus Teater Johannes Petersen og Anna Johanne Ingeborg Hansen) (nvf 63). ~ 21 aug 27 i Kbh Elisabeth Nielsen, fi Århus (F: husejer Marinus N. og Marie Sørensen). — St 20 Østersøgade, cand S 27, speciall 34 (psykiatri og neurologi). — Juli 27 kand Kolonien Filadelfia, maj 28-april 30 2'rsl Sct Hans Hosp, juni 30-maj 31 turnus Rigshosp afd A og C, aug 31 kand Balder Hosp, febr 32 Rigshosp nerveafd, febr 33 Kbh Kommunehosp nerveafd, nov 33 klin assist Rigshosp nerveafd, febr 35-jan 37 2'rsl Frdbg Hosp nerveafd, juni 37 1'rsl sst, dec 38 Kbh Kommunehosp afd VI, nov 39 afdlæge Åndssvageanst Vodskov, juli 42-maj 66 overl Rødbygård. — Ass læge IR sept 34-okt 39, prakt speciall Kbh juli 34-okt 39.

*Gullach, Henrik Alex, f 28 juli 52. — Cand S 78.

Gulliksen, Gyllich Christian, f 11 okt 44 i Kbh (F: bankbetjent Jørgen William G. og kontorfunktion Lilly Henriksen). — St 64 Nørre Gym, cand V 72. — Febr 72 rsl Amtssgh Maribo kir afd, nov 72 rsl Odense Sgh neurokir afd, jan 75 sst med afd M, maj 76 sst neuromed afd N, juli 77 sst psyk afd P, april 78 sst neuromed afd N, sept 78 sst neurofysiolog afd F, maj 79 1' rsl sst neuromed afd N, juni 81 klin assist Odense Univ neuromed inst — Klin lektor i neuromed Odense Univ aug 79.



† **Gulmann, Franz Treschow**, f 25 sept 1894 i Kbh, † 17 marts 68 sst (F: red Christian Michael G. og Clara Andrea Treschow). ~ 1° 12 jan 23 på Frdbg Bodil Schovgaard, f 9 april 1899 på Frdbg (F: isenkræmmer Axel Gustav S. og Alvilda Kristine Jacobsen), æ opl: 2° 29 dec 28 i Ønslev Ellen Rasmussen, f Soe-Petersen, f 25 febr 1897 i Farstrup (F: sognepræst Niels Marius S.-P. og Olga Marie Mumme). — St 13 Sorø, cand S 20. — Nov 20 og jan 21 vikar og aman, febr 21 kand Randers Centralsgh, okt 21 turnus Bispebjerg Hosp afd B og A, sept 22 konst sghlæge Samsø, nov 22 rsl Bornholm Centralsgh Rønne, okt 24 Øresundshosp Helsingør, sept 25 kand Dr Louise Børnehosp, marts 26 Kbh Kommunehosp afd VI, april 26 Blegdamskosp, juni 26 Børnehosp Fuglebakken, okt 27-juni 28 Rigshosp fødeafd B, april 28 vikar, fra juli 28 prakt Eskildstrup. — Prakt Kbh juli 26-sept 27, Gruppefører Hjemmeværnet 52. — Medl repr Dadl 32, Ønslev-Eskildstrup sogneråd og form sundhedskom 43. — Slægtsliitt: Imm. Barfod: Stamtavle over Familien Sidenius, 1890; Lise Lund: Rasmus Møllers Descendenter, 1969.

***Gulmann, Nils Christian**, f 6 marts 45. — Cand S 72, speciall 81 (psykiatri).

Gulstad, Carsten Stricker, f 25 febr 17 i Vejlbj, Risskov (F: afdlæge Otto G., † 1 juli 58, og Anna Rønne). ~ 26 sept 45 i Kbh børnehavælærer Emmy Louise Walberg Andersen, f 23 dec 21 i Slagelse. — St 37 priv, cand V 47. — Marts 47 kand Fysiurgisk Hosp Hald, juli 47 turnus Horsens Sgh, juli 48 kand Tuberkulosestat og tuberkuloseafd Randers, marts 49 2' rsl Fysiurgisk Hosp Hald, sept 49 kand Ålborg Kommunehosp, fra marts 50 prakt Langå. — Medl sundhedskom 50-66, form fra 70, medl sogneråd Langå-Torup-Sdr Vinge 66-70, form 68-70, byrådsmedl Langå 72.



Gulstad, Jørgen, f 31 marts 39 i Kbh (F: organist Egon Wang-Holm og Else Harriet Elisabeth Gulstad), ~ 7 febr 74 i Maria Larch cand med Renate Sophie Kuhnen, f 9 marts 41 i Schwelm, Vesttyskland (F: Schlosser Friederich K. og Klara Schlodinsky). — St 58 Østersøgade, cand S 69. — Juli 69 rsl Bornholm Centralsgh Rønne med afd, 69 Rigshosp allergi konsultation med poliklin, 70 sst børneallergiklin, jan 72 rsl KAS Glostrup pæd afd, sept 72 Bornholm Centralsgh Rønne med afd, sept 73 Rigshosp med afd P, jan 74 vikar Bornholm Centralsgh Rønne kir afd, april 74 Kreiskrankenhaus Osterode am Harz Vesttyskland, maj 74 vikar rsl Rigshosp afd NK, juni 74 sst børneafd, juli 74 aman Rønne, fra okt 74 kompraksis sst. — Undervist i pæd Bornholms amt sygeplejeskole 70-73. — Forestået Bornholm Centralsgh Rønne allergol service 70-73.

Gulstad, Svend Alexander Hanson, f 15 aug 10 i Sorø (F: apoteker Knud Alexander G. og Karen Julie Hanson). ~ 14 okt 36 i Pedersborg Else Margaretha Weitzmann Kold, f 29 jan 11 i Forslev (F: bagermstr Lauritz K. og Frederikke George Weitzmann). — St 28 Sct Jørgen, cand S 35. — Sept 35 turnus Ringsted Sgh, sept 36 rsl Hæren, nov 36 vikar Rigshosp afd A, dec 36 Frdbg Hosp kir afd, jan 37 kand Militærhosp kir afd, juli 37 kand Sct Joseph Hosp gyn og ortopæd afd, juni 38 Frdbg Hosp afd F, maj 39 sst neurol afd, sept 39-febr 78 prakt Hvalsø, privat. — Friv assist Rigshosp gyn poliklin jan-juni 37, læge Falck juni 37-aug 38, læge Frdbg Hosp Rekonvalescenthjem Hvalsø sept 39, læge Åstrup Kloster okt 39, jernbanelæge dec 39. — Form Hvalsø sundhedskom 50-70.



Gundel, Poul Hauton, f 20 sept 28 på Frdbg (F: ing Axel Vilhelm Peter G. og Louise Sophie Elisabeth Hauton). ~ 28 april 56 på Frdbg sygepl Alva Maria Christensen, f 20 marts 30 i Kbh (F: dir Peter Julius Christensen C. og Alva Karin Nelsson). — St 47 Sortedam, cand S 58, speciall 68 (terapeutisk radiologi). — Juli 58 turnus Amtssgh Fakse, juli 59 anæstlæge Odense Amts og Bys Sgh, febr 60 kand FAC Hillerød rtg afd, sept 61 kand FAC Hillerød rtg afd, okt 62 Finseninst med afd, april-maj 63 vikar underlægere Centrallas Borås rtg afd, juli 63 vikar rsl Sundby Hosp børneafd, sept 63 sst øre-næse-halsafd, okt 63 Bispebjerg Hosp afd O, nov 63 rsl Rudolph Bergh Hosp, maj 64 vikar rsl Radiumstat, dec 64 rsl sst, under orlov okt 68 underlægere Lund Länslas gyn-radiol afd, nov 68 sst rtg afd, jan 69 vikar rsl Rigshosp patol afd, febr 69 Finseninst rtg afd, sept 69 vikar 1' rsl Radiumstat, marts 70 1' rsl sst, marts 75 vikar 1' rsl sst, maj 77 KAS Herlev onkol afd, dec 77 konst overl sst, nov 80 vikar rsl Kbh Kommunehosp rtg afd, april 81 1' rsl sst. — Kons i rtg Næstved Centralsgh dec 72-dec 77. — Overl UNEF Hosp Gaza rtg afd april 66, vagtlæge Kbh fra 63. — Studierejse London 70. — (FNMTM).

Gundel, Sven Bering, f 39 i Slough, England (F: red Leif Bering G. og Vibeke Margrethe Christiansen Albeck). ~ 1° 65 i Svendborg sygepl Elsebeth Nielsen, æ opl 75; 2° 79 i Purhus lærer Henny Lauridsen, f 45 i Aulum (F: gårdejer Peder L. og Anna Larsen). — St 57 Sct Jørgen, cand V 65. — Febr 65 vikar rsl Statshosp Nykøbing Sj, april 65 turnus Nyborg Sgh, april 66 underlægeskole, juli 66 rsl Nyborg Sgh kir afd, febr 67 1' rsl Forsorgscentret for Fyn, marts 68 rsl Nyborg Sgh med afd, sept 68 1' rsl sst, nov 70 Forsorgscentret for Fyn, juli 71 Svendborg Sgh psyk afd, april 72 aman Spenstrup, fra okt 72 prakt sst. — Assist Stats- og Ungdomsfængslet psyk kons nov 70-april 72, Purhus komm aug 76-aug 78. — Rsl Hæren Odense april-dec 67. — Slægtsliitt (mødrene): Fritz Meyer: Boye Meyer's Slægt, 1923.

***Gundersen, Hans Jørgen Gottlieb**, f 2 maj 43 i Kbh. — Cand V 70 Århus.

Gundersen, Jørgen, f 10 febr 30 i Søborg (F: lagerchef Harry Max G. og Gudrun Margarethe Camilla Svendsen). ~ 11 juli 59 i Hauge-sund, Norge jordemoder Anna Haukås, f 28 dec 30 i Hagesund (F: gårdejer Hans Engel H. og Johanna Therese H.). — St 50 Aurehøj, cand S 59, svensk jus 62, speciall 73 (kirurgi), dr med 62. — Juli 59 underlægere Centrallas Østersund kir afd, okt 59 Länslas Lysekil, jan 60 1' underlægere sst,



juli 60 Länslas Mariestad kir afd, okt 60 underlökare sst, dec 60 underlökare og tilf bitr överlökare Centralas Uddevalla kir afd, marts 62 ekstraord turnusbevis, sept 64 underlökare Allmänna Sjukh Malmö plastkir klin, sept 65 tilfövrälökare Hörby Las, sept 68 aman og underlökare kir universitetsklin Malmö, okt 72 bitr överlökare sst, marts 75 underlökare og överlökare kir klin Lund, aug 75 bitr överlökare kir klin Kristianstad Centralsjukh, jan 76 underlökare thoraxkir klin Lund, maj 76 bitr överlökare kir klin Kristianstad Centralsjukh, fra jan 78 överlökare sst. — Studierejser London 70, Schweiz 71, USA 72, 76, 78 og 79. — Forf af: Segmental measurements of systolic blood pressure in the extremities including the thumb and the great toe (disp 72); tidsskr art. — Gæsteforelæst på flere univ i USA.

***Gundersen, Thomas Martin**, f 9 april 49. — Cand V 78.

Gundersen, Thor Johannes, f 18 febr 22 i Kristiania. — Cand S 52, norsk speciall 61 (hudsygdomme). — I Norge. — NL.

***Gundesen, Jørgen**, f 7 sept 31 i Kbh (F: kontorchef Holger G. og lærer Esther Bennike). ~ 24 nov 56 i Kbh sygepl Bodil Eriksen, f 22 dec 33 i Brønderslev (F: gårdejer Lars E. og Anna Rigmor Tveden). — St 49 Efterslægt, cand V 57. — Febr 57 turnus Odder Sgh, febr 58 vikar 2^o rsl sst, marts 58 kand Slagelse Centralsgh kir afd, juni 59 underlökare Kisa Las, Sverige, aug 62 1^o rsl Ringe Sgh, fra juli 63 prakt Ørbæk.

Gundolf, Fritz Meinhard, f 1 maj 36 i Kbh (F: rektor Marius Meinhard Graugaard G. og Inger Margrethe Nielsen). ~ 17 sept 66 i Hou, Langeland sygepl Karen Margrethe Kristoffersen, f 31 marts 44 i Hou (F: gårdejer Hans Jørgen K. og Ebba Christensen). — St 54 Aurehøj, cand S 63, speciall 73 (klinisk blodtypeserologi). — Aug-okt 63 underlægeskole, nov 63 rsl KAS Gentofte afd B, maj 64 sst afd R, nov 64 Statens Seruminst BCG lab, aug 66 sst blodtypeafd, blodbanken, okt 69 Sundby Hosp anæst afd og intensiv terapiafsnit, april 70 Frdbg Hosp afd B, okt 70 kursist Rigshosp afd BL, okt 71 1^o rsl sst, fra febr 74 overl Esbjerg Centralsgh blodtypeafd, blodbanken. — Læge ved DrK underv i Gentofte Komm 64-74. — Tidsskr art.



Gundtoft, Elisabeth, f 22 april 54 i Slagelse (F: optiker Svend G. og merkonom Britta G.). ~ 20 aug 77 i Slotsbjergby læge Ole Roikjær. — St 72 Slagelse, cand V 80. — Maj 80 rsl Nykøbing FI Centralsgh patol afd.

***Gundtoft, Jens** Nikolaj, f 26 febr 24 i Nørresundby (F: læge Christen G. † 4 febr 59, og Ruth Ella Landsberger). ~ 28 juli 62 i Gentofte balletdanserinde Det kgl Teater Sarah Agneta Margareta Segerskog, f 18 marts 38 i Hålsingborg (F: dir John Frederik S. og Britta Margareta Holmgren). — St 43 Metropolitan, cand S 51. — Sept 51-aug 52 turnus FAS Frederikssund, 52 læge norsk hvalfangerskib til Sydshavet, marts 53 kand Bispebjerg Hosp afd A, maj 54 vikar kand KAS Gentofte afd A, jan 56 Sønderbro Hosp gyn afd, okt 56 praksisvikar, 57 daglægevagt Kbh, fra juli 61 kreds-læge Kbh. — Slægtsliit (mødrene): Ove Hansen og E. Juul Hansen: Stamtavle over slægten Bom med sidelinier, 1925.

***Gundtoft, Karl** Nikolaj, f 14 maj 21 i Ålborg (F: sognepræst Søren Nielsen Sørensen G. og Jenny Pauline Søndergaard). ~ 14 maj 48 i Vejrum husholdningslærer Esther Villemoes, f 19 maj 24 i Vejrum (F: proprietær Diderik V. og Andrea Johansen). — St 42 Ahms Kursus, cand V 51, svensk jus 63. — S 48 og S 49 vikar Statens Sindsygehosp Vedsted, 49 vikar Solberga Sjukh, vikar Ålborg Amtssgh kir afd, april 51 Fur San Saleboda, juli 51 Brovst Sgh, juli-aug 52 vikar provinsiallökaren Emmaboda, nov 52 prakt Skovsgård, 63 provinsiallökare Filipstad, jan 64 lökare Mörbylånga, Öland.

Gundtoft, Ole, f 26 jan 31 i Hjørring (F: viceskoleinsp Martin Sørensen G. og Anna Kathrine Madsen). ~ 1^o 18 aug 56 i Hjørring fysioterapeut Else Nyegaard Hald, f 26 juni 34 i Hjørring (F: købmand Sven Gunnar Nyegaard H. og Anna Louise Sørensen), æ opl 75; 2^o 21 jan 78 i Ålborg sparekassassist E. Hendriksen, f 19 sept 40 i Ålborg (F: malermstr Carl Christian H. og Rosa Emilie Hansen). — St 50 V Borgerdyd, cand V 58. — Marts 58 vikar underlökare Lidköping Centralepidemiskjukh, Sverige, marts 59 Lidköping Centralas med afd, juni 59 kand Dronninglund Sgh, ekstraord turnusbevis, okt 60 kand Ålborg Amtssgh rgt afd, febr 61 1^o rsl Dronninglund Sgh, maj 63 prakt Dronninglund, nov 73 sghlæge Nykøbing Sj Sgh. — Tilsl læge sygehjemmet Dronninglund marts 72-dec 73, Plejehjemmet Grønnegaarden fra marts 76. — Tidsskr art. — Form Org af Sygehuslæger fra okt 77.

Gundtoft, Poul, f 15 nov 33 i Vejle (F: apoteker Karl Nikolaj Sørensen G. og Edith Niella Hyldahl). ~ 11 juli 64 i Næstved sygepl Lis Hansen, f 6 nov 39 i Herlufsholm (F: reklamekons Knud Erik H. og sygepl Maren Augusta Nielsen). — St 53 V Borgerdyd, cand V 61, speciall 72 (kirurgi). — April 61 turnus Kolding Sgh, april 62 kand sst med afd, nov 63 Nyborg Sgh, juli 65 1^o rsl Fåborg Sgh kir og med afd, dec 67 rsl Odense Sgh kir afd, dec 68 sst akut ortopæd-kir afd, heraf 5 mdr 1^o rsl, sept 69 rsl sst gyn-obst afd, marts 70 sst thoraxkir afd, dec 70 1^o rsl Kolding Sgh kir afd, dec 74 Odense Sgh kir afd, fra maj 79 overl Ærøskøbing Sgh.



***Gundtorp, Jørgen**, f 28 nov 28 på Frdbg (F: dir Aage Holger Emil Jensen og Zenia Theisen) (nvf 57). ~ 1^o 29 marts 52 i Tårnbæk korresp Hanne Gullev Andersen, f 26 juli 30 på Frdbg (F: prokurist Eigil A. og Agnete Petersen), æ opl 67; 2^o 17 juni 72 Jette Malmgreen, f 17 febr 39 i Nykøbing FI (F: toldforvalter Ludvig M. og Dagny Fugl). — St 48 Ø Borgerdyd, cand V 56. — Marts 56 turnus FAS Frederikssund, marts 57 underlökare Falköping Centralas, Sverige, kir afd, juni 57 Ljungby Länslas, sept 57 rsl Hæren, nov 57 praksisvikar Espergærde, dec 57 Tinglev, jan 58 kand Odense Amts og Bys Sgh fys afd, febr 58 sst afd U, aug 58 sst anæst afd, okt 58 FAC Hillerød kir afd, juli 60 sst øreafd, okt 62 Kbh Kommunehosp øreafd, nov 63 Frdbg Hosp afd E, jan 64 sst afd N, febr 64 praksisvikar Helsingør, fra april 64 kreds-læge Kbh. — Læge SOS-Int ambulanceflyvning fra juni 71.



Gunnarsson, Sigurd, f 26 jan 54 i Reykjavik, Island (F: arbejdsmand Gunnar Jónsson og Geirthrúður Juliusdóttir). — St 72 Reykjavik, cand S 80. — Juli 80 underlækare Ljungby Las med klin, jan 81 sst kir klin, aug 81 Ålmhult Vårdcentral.

Gunner-Svensson, Finn Eugen, f 23 juni 35 på Frdbg (F: grosserer Eugen G.-S. og Lilli Minna Hoffmann). ~ 5 jan 63 i Vokslev, Nibe sygepl Jytte Monna Nielsen, f 5 jan 39 i Valby (F: gartnermedhj Henning Marinus N. og Inge Kirstine Bodil, f Nielsen). — St 54 Sct Jørgen, cand S 64, speciall 75 (psykiatri). — Aug 64 rsl Rudkøbing Sgh, nov 65 Nyborg Sgh med afd, nov 66 Sct Hans Hosp afd F, marts 68 sst afd B, maj 69 kursist Statshosp Risskov mandsafd, maj 70 rsl Århus Kommune-hosp afd F, febr 71 kandidatstip Odense Univ, jan 72 l'rs l Odense komm geriat afd, juni 73 Statens psyk afd Odense Sgh, herunder konst overl sst jan-marts 74 og under orlov juni-sept 74 rsl sst afd N, febr 75 klin assist Odense Univ psyk inst, sept 77 l'rs l Odense Sgh psyk afd P, fra dec 76 tilf speciall ved Fys amts psyk plejehjem. — Psyk kons Århus komm geriat afd samt plejehjem i Århus komm maj 70-april 73, forskningskons Odense komm 3. magistrat maj 73-marts 76, Rosengård fra jan 77, Tarup fra okt 78. — Underviser i psyk Statens psyk afd Odense Sgh maj 73-jan 75, klin lektor i psyk Odense Univ psyk inst febr 78-jan 79, underviser i psyk, geriat, ældreomsorg for personale i områdekontorer og plejehjem fra 77. — Ass læge alkoholklin Statshosp Risskov juli 69-april 70, forskningsstip Odense Univ socialmed inst dec 78-maj 79; censor Den sociale højskole Odense 74-78. — Studierejse Norge-Sverige 80 (alternativer i psyk), deltaget i kurser Århus 71 (forskningsmetodik), Odense 79 (datadokumentation og EDB). — Tidsskr art og foredrag. — Medl reservelægerådet Århus Kommune-hosp maj 70-jan 71, ældrekom kontaktpanel 79; deltaget i danske og nordiske symposier og seminarer 73-81.



***Gunnensen, Anne Birgitte Reitzel**, f 30 maj 52. — Cand S 81.

Gunnes, Magnar, f 23 marts 48 i Orkanger, Norge. — St 67 Norge, 72 dansk kursus, cand V 78. — Febr 78 turnus Rogaland Sentralsykeh, febr 79 turnustjeneste i Finmarken, maj 79 konst distrlæge Lebesby, nov 79 Rogaland Sentralsykeh dialyseafd, fra maj 80 prakt Haugesund. — Tidsskr art og foredrag.



Gunvald, Carsten, f 1 okt 21 i Ålborg (F: købmand Carlo Elvinus Edvard G. og Christine Marie Reumert). ~ 15 april 46 i Ålborg Jutta Christensen, f 8 juni 24 i Ålborg (F: stationsforst Christian C. og Petrea Christensen). — St 40 Ålborg, cand V 49, speciall 64 (røntgendiagnostik). — Febr 49 underlækare Kolmård Tub San, Sverige, april 49 Hudiksvall Läns las kir afd, juni 49 turnus Brovst Sgh, juli 50 kand Kjellerup Sgh kir afd, juli 52 rsl Bogense Sgh, juli 53 l'rs l Ringsted Sgh, jan 54 rsl Amtssgh St Heddinge, okt 57 2'rs l Statshosp Sønderborg rtg afd, nov 59 l'rs l sst rtg afd, jan 60 l'rs l Odense Amts og Bys Sgh rtg afd, nov 62 kand Radiumstat Odense, nov 63 l'rs l Randers Centralsgh rtg afd, fra april 64 overl Nykøbing M Sgh rtg afd. — Deltaget i int kongr Rom 64, Barcelona 67, Venezia, Bordeaux, Bruxelles 81. — Slægtsliit (mødrene): Emmerik Reumert: Slægten Reumert, 1948.

***Gustafsen, Jens Hodeveg Riisager**, f 20 aug 51. — Cand V 78.

Gustavsen, Erik Morten, f 6 april 42 i Odense (F: ing Morten Alfred G. og Gerda Elvira Rasmussen). ~ 1° 23 juli 66 i Hvorup hospitalslaborant Ursula Damsgaard Nielsen, f 22 juni 42 i Norretranders (F: fabriksmstr Kristian Damsgaard N. og Else Margrethe Nørgaard), æ opl 77; 2° 29 aug 81 i Astrup Mark, Ryomgård sygepl Lisbeth Cleve Olsen, f 12 febr 53 i Sindal (F: major Hans Cleve O. og bogholder Anne Marie Digmann). — St 61 Herlufsholm, cand S 73 Århus, speciall 81 (fysiurgi og rehabilitering). — Juli 73 rsl Silkeborg Centralsgh kir afd, april 75 sst med afd, nov 76 Århus Amtssgh ortopæd-kir afd, maj 77 Århus Kommune-hosp fys afd, sept 78 kursist sst, sept 79 l'rs l Århus Amtssgh fys afd, jan 80 Fysiurgisk Hosp Hald, sept 80 rsl Viborg Sgh neurolog afd, fra juli 81 prakt speciall Århus. — Kons Gigtplejehjemmet i Grenå fra marts 81.

***Gustavsen, Karl** Morten, f 7 okt 37 i Odense (F: ing Morten G. og Gerda G.). ~ 27 jan 63 i Århus cand scient Lis Rehoff Hansen, f 20 marts 38 i Århus (F: manufakturhldr Hans Rehoff H. og Helga Hansen). — St 55 Fyens kursus, cand V 67 Århus, speciall 74 (oto-rhino-laryngologi). — Febr 67 vikar lækare Sverige, maj 67 rsl Århus Kommune-hosp kir afd, aug 67 sst neurokir afd, april 68 Randers Centralsgh kir afd, maj 69 sst med epid afd, febr 70 vikar rsl Århus Kommune-hosp radiumstat, juni 70 rsl sst øreafd, okt 70 sst radiumstat, dec 70 sst øreafd, jan 73 sst horecentralen, maj 73-maj 74 l'rs l Randers Centralsgh øreafd, senere prakt speciall. — Natlæge fra 67.

***Gustavsen, Søren**, f 1 nov 44. — Cand S 74.

***Gutschik, Ernő** Ferenc, f 11 febr 37 i Budapest. — Cand S 65, speciall 74 (intern medicin).

Guttorm, Eigil Rolund, f 3 juli 27 i Hellerup (F: personalechef Anders G. og Esther Rolund). ~ 24 april 55 i Engestofte sygepl Nidja Hansen, f 19 sept 30 i Maribo (F: læge Ib H., † 29 sept 61, og Marie Henriette Johanne Thrane). — St 46 GI Hellerup, cand S 54, speciall 65 (gynækologi), 67 (obstetrik). — Aug 54 turnus kand Randers Centralsgh, aug 55 fast kand sst kir afd, april 56 rsl Søværnet, dec 56 kand Amtssgh Maribo kir afd, febr 57 vikar kand Nykøbing FI Centralsgh, marts 57 2'underlækare Centralas Eskilstuna rtg afd, okt 57 Centralas Borås gyn-obst afd, febr 60 l'rskir Amtssgh Nakskov, aug 61 kand Ortopædisk Hosp afd II, april 62 2'rs l Sct Joseph Hosp kir afd, okt 63 rsl Kbh Kommune-hosp gyn afd, maj 65 Rigshosp fødeafd A og gyn afd I, april 66 l'rs l sst fødeafd B og gyn afd M, sept 67 Øresundshosp gyn-obst afd, juni 72 Sønderbro Hosp gyn afd, fra nov 75 overl Holstebro Centralsgh gyn-obst afd. — Kons Mødrehjælpen Kbh marts 64-april 69. — Rsl Søværnet april-nov 56; censor i gyn-obst Århus Univ juni 76. — Medfor: Vejledning i Kontraception 1969; tidsskr art. — Medl best Lkf Ringkøbing Amt.



Guttorm, Lars, f 25 okt 55 i Kbh (F: læge Eigil G. og sygepl Nidja Hansen). — St 74 GI Hellerup, cand S 81 Odense. — Juli 81 underlækar Vara Vårdcentral, Sverige.



† **Gybel, Frederik Jensen**, f 23 nov 09 i Aså-Melholt, † 23 aug 77 (F: arbejdsmand Lars G. og jordemoder Marie Jensen) (nvf 16). ~ 5 dec 36 i Svendborg disponert Karen Breinholt, f 11 aug 13 i Virum (F: læge Niels Magnus B., † 24 sept 42, og Anna Dorthea Skovgaard Andersen). — St 29 Viborg, cand S 36. — Sept 36 turnus Svendborg Sgh, sept 37 fast kand sst, sept 38 kand Odense Amts og Bys Sgh afd D, april 39 rsl Amtssgh Roskilde med afd, nov 39 sst rtg afd, jan 41 Skanderborg Sgh, marts 42 prakt Sæby, maj 45 visit læge, aug 60 skolelæge Hjørring amt 2'distr, fra 71 skolelæge Nordjylland distr II. — Sanitetschef Sæby Luftsbeskyttelse marts 42, kolonnelæge nordisk udrykningskolonne aug 44. — Medl best og kasserer Hjørring Lkf dec 46-61.



***Gydesen, Susanne Udengaard**, f 12 aug 50. — Cand S 78.

***Gyhre, Steffen Roland**, f 16 febr 47. — Cand S 75.

***Gyldendorf, Birgit Sandberg Holt**, f 4 jan 51. — Cand V 78 Århus.

Gyldenhof, Bent, f 7 juni 53 i Skærbæk (F: postmester Allan G. og Grethe G.). — St 72 Ribe, cand V 80 Århus. — April 80 underlægeskole, juli 80 vikar rsl Åbenrå Sgh kir afd, jan 81 rsl Søværnet.



Gyldensted, Carsten Dan, f 25 maj 41 i Kbh (F: fabr Ove Helge G. og Ester Gerda Poulsen). ~ 6 juli 68 i Nørre Asminderup læge Merete M. G. — St 60 Christianshavn, cand S 68, speciall 78 (diagnostisk radiologi), dr med 78. — Aug 68 rsl Amtssgh Nakskov med, kir og rtg afd, juli 70 KAS Gentofte rtg afd, marts 72 Sct Elisabeth Hosp kir afd, sept 73 kursist Rigshosp rtg afd, sept 74 klin assist sst neuroradiol afd, sept 77 1' rsl sst rtg afd, febr 78 1' rsl sst neuroradiol afd. — Studierejser USA 79-80 og 81, Bruxelles og Toulouse 80 (rtg emner). — Forf af: Cranial Computer Tomography (disp 78); tidsskr art. — Medl repr Fayl 78-80; deltaget i 14 int kurser og kongr om neuroradiol emner. — Gæsteforelæst USA 80 og 81, Toulouse 80.

Gyldensted, Merete, f 29 maj 41 i Kbh (F: lagerforvalter Peder Madsen og organist Anna Villarsine Gydesen Nielsen). ~ 6 juli 68 i Nørre Asminderup læge Carsten G. — St 60 Nyborg, cand S 68. — Aug 68 rsl Amtssgh Nakskov med, kir og rtg afd, sept 70 Bispebjerg Hosp rtg afd II, jan 72 De Gamles By med afd, sept 72 Sct Elisabeth Hosp kir afd, sept 73 1' rsl sst patol inst, sept 74 kursist Rigshosp afd X og XN, sept 75 rsl sst afd X, jan 77 vikar 1' rsl sst afd XN, april 77 1' rsl FAC Hillerød rtg afd, jan 81 1' rsl Bispebjerg Hosp rtg afd. — Studierejser Karolinska Sjukh Stockholm juni-juli 78 (pæd radiol), London 80 (CT-scanning).

***Gylding-Sabroe, Jørgen Peter**, f 26 marts 32 i Frederikshavn (F: dir Albert G.-S. og telefonistinde Thyra Ingeborg Bech). ~ 4 febr 56 i Melby læge Lisbeth G.-S. — St 51 Frederikshavn, cand S 61, speciall 70 (intern medicin), 74 (fysiurgi og rehabilitering). — Okt-nov 61 praksisvikar, jan 62 turnus Frdbg Hosp afd A og B, jan 63 vikar turnuskand sst afd B, febr 63 surnum kand sst, aug 63 kand sst, nov 67 rsl Frdbg Hosp afd N, sept 68 sst centrallab, juli 72 1' rsl Bispebjerg Hosp, senere overl Tranehaven Charlottenlund. — Slægtslitt: Joh. K. Bergwitz: Stamtavle over Familien Bergwitz, Kria 1891.

***Gylding-Sabroe, Lisbeth**, f 21 febr 28 i Jullerup (F: læge William Knudsen og sygepl Helga Dam Jensen). ~ 4 febr 56 i Melby læge Jørgen Peter G.-S. — St 46 Odense, cand S 54, speciall 70 (diagnostisk radiologi). — Aug 54 vikar rsl De Gamles By med afd, okt 54 klinicist Rigshosp fødeafd, nov 54 turnus sst afd B og D, nov 55 kand Kbh Kommunehosp afd V, 56 rsl Sct Elisabeth Hosp kir afd, sept 57 vikar rsl Militærhosp med afd, febr 58 Rigshosp afd NK, marts 58 halvårskand Militærhosp med afd, sept 58 Sundby Hosp børneafd, marts 59 Finseninst med afd, juli 59 årskand sst, maj 60 2' rsl sst, juni 63 vikar rsl sst dermatol afd, nov 63 rsl Frdbg Hosp rtg afd, juli 66 Rigshosp rtg afd, senere aman Frdbg.

***Gyllanhammar, Fredrik**, f 22 sept 22 i Kristiania. — Cand S 51. — I Norge. — NL.

Gylling, Jørgen Kurt, f 8 marts 44 i Jerslev. ~ 1 juli 66 i Jerslev småbørnsprædagog Anne Everberg-Hansen, f 21 nov 46 i Kbh. — St 64 Kalundborg, cand S 74. — Juli 74 vikar rsl Kbh Kommunehosp afd V, okt 74 sst rtg afd, juli 75 sst afd III, sept 75 Frdbg Hosp, sept 76 sst med afd B, juni 77 Rigshosp gyn-obst afd, jan 78 Kbh Kommunehosp rtg afd, fra marts 78 prakt Nykøbing Sj — Undervist i med Frdbg Hosp sygeplejeskole 77.

Gylstorff, Heinrich Moritz, f 27 nov 06 i Korsør (F: lokomotivfører Fritz Camillo Petersen og Petra Elise Christine Larsen) (nvf 72). ~ 9 dec 33 i Kbh laborant Anna Mathilde Stabell, f 30 juli 04 i Viborg (F: kaptajn Torjus Vilhelm S. og Anna Petra Brinch). — St 25 Fredericia, cand V 33, speciall 40 (radiologi). — April 33 rsl Rudkøbing Sgh, nov 33 kand Sønderborg Sgh, april 34 Statshosp Sønderborg, dec 35 rsl Hæren, maj 36 turnuskand Kbh Kommunehosp afd III, aug 36 Århus Kommunehosp rtg og lysafd samt Radiumstat i Århus, jan 37 2' rsl KAS Gentofte rtg afd, nov 37 1' rsl Odense Amts og Bys Sgh samt Radiumstat, febr 41 Århus Kommunehosp rtg afd og lysafd, fra aug 43 overl Slagelse Centralsgh rtg afd, privat samt deltidsvikariater som vikar overl i Sverige ved rtg afd. — Kons Ringsted Sgh 43-56, KAS Herlev 43-56 og



Ortopædisk Sgh Sorø 43-76. — Surnum tjeneste Finsenhst dermatol afd maj-juni 39, kand sst april-maj 40. — Deltaget i isotopkursus 60, mammografikursus 70. — Tidsskr art. — Repr Danske Radiologers Org 54-60, deltaget i danske og nordiske symposier og kongr 46-76.

*Gymoese, Erik, f 23 maj 48. — Cand V 75.

Güntelberg, Erling Henrik, f 18 april 31 i Kbh (F: lektor, dr phil Einar G. og Astrid Schousboe). ~ 1° 3 nov 56 i Kbh laborant Maritta Inga Dagmar Kolbe, f 1 aug 31 i Kbh (F: prokurist William K. og Märta Ingeborg Hallbeck), æ opl 66; 2° 3 sept 71 i Dianalund lægesekr Charlotte Eriksen, f 1 marts 45 i Charlottenlund (F: tandlæge Bruno E. og klinikassistent Tove Hansen). — St 51 Ahms Kursus, cand V 59, speciall 68 (psykiatri). — Febr 59 turnus Kbh Kommunehosp afd II og V, febr 60 årskand Bispebjerg Hosp afd E, april 61 2'rsi Statshosp Nykøbing Sj, sept 63 2'rsi Kolonien Filadelfia, aug 64 1'rsi sst psyk afd, aug 65 rsl Centralsgh Holbæk med afd, aug 66 vikar rsl Kolonien Filadelfia kvindeafd, sept 66 1'rsi Statshosp Nykøbing Sj mandsafd, okt 67 fung ass overl Statshosp Nykøbing Sj, april 68 vikar rsl Odense Amts og Bys Sgh neuromed afd, okt 68 rsl Statshosp Risskov klin amb neurosebehandl, febr 70 1'rsi Montebello, jan 71 Kolonien Filadelfia psyk afd, fra nov 72 prakt speciall Kalundborg. — Psyk kons Kalundborg Sgh fra nov 72. — Statshosp Risskov klin alkoholskadede okt 68, Mødrehjælpen i Århus okt 68. — Symposium i uddannelse af psykoterapeuter Oslo 69. — Tidsskr art. — Sekr lægerådet Filadelfia og Dianalund Nervesan dec 71; deltaget i Nordisk psyk kongres Göteborg 64. — Slægtslitt: Danmarks Adels Aarbo, 1941.



Gyntelberg, Finn, f 14 aug 40 i Hellerup (F: læge Ib Boutard G. og Ulla Møller Nielsen). ~ 5 april 63 på Frdbg lærer Bente Margrethe Asta Steuer Galvard, f 1 dec 40 i Hellerup (F: læge Herbert G., † 12 april 60, og Anna Margrethe Larsen). — St 58 GI Hellerup, cand V 66, speciall 76 (intern medicin), embedslægeeks 78, dr med 75. — Febr 66 rsl Øresundshosp Helsingør med afd, nov 67 sst kir afd, maj 68 vikar rsl Frdbg Hosp afd E, febr 69 rsl Bispebjerg Hosp afd C, sept 70 sst klin-fysiol afd, maj 71 stip hjerteforeningen ved Bispebjerg Hosp klin-fysiol afd, juni 72 rsl kursist Bispebjerg Hosp afd C, sept 73 rsl KAS Glostrup fys afd, febr 74 aman, nov 74 assist prof med afd Washington Univ, St Louis, USA, sept 75 1'rsi Bispebjerg Hosp med afd C, april 77 1'rsi KAS Glostrup med afd C, fra maj 79 overl Righosp arbejdsmed klin og Giftinformationscentralen. — Arbejds-læge ved Arbejdstilsynet Kbh amt 78. — Klin lektor i intern med Bispebjerg Hosp med afd C 76-77. — Prakt speciall fra maj 77. — Deltaget i div efteruddannelseskurser, studierejser L. Frazer Univ 75, Stockholm 80. — Forf af: Coronar hjertesygdom og fysisk aktivitet (disp 75); tidsskr art og foredrag. — Repr reservelægerådet Bispebjerg Hosp 72-73 og 75-77, form Dansk Selsk for Arbejdsmed 80, medl § 14-rådet for samme sept 80, medl Dadl arbejdsmed udv, medl best Dansk Hypertensionsselsk 80; deltaget i int kongr Buenos Aires, Tel Aviv og Brighton 74, nordisk hyg møder Stockholm 79 og Oslo 80. — Slægtslitt: Danmarks Adels Aarbo, 1941.



† **Gyntelberg, Ib Boutard**, f 13 marts 12 i Vejle, † 21 aug 75 (F: ors Jacob G. og Dora Emma Clara Boutard). ~ 1° 19 dec 34 i Kbh Ulla Møller Nielsen, f 20 febr 11 i Kbh, † 9 april 62 i Hellerup (F: bankbest Christian Møller N. og Anie Moron); 2° 19 juni 64 Hannah Bierring, f Lorck, f 28 nov 11 i Vedbæk (F: navigationsdir, kommandør Victor Lorentz L. og Vibeke Marie Hvidt). — St 30 Vejle, cand S 37. — Aug 37-juli 38 turnus Kbh Kommunehosp afd III og I, sept 38 kand Sct Lukas Stift, sept 39 kand Øresundshosp, aug-okt 39 vikar rsl Sct Lukas Stift, dec 40 surnum Rigshosp børneafd, jan 41 rsl Sct Lukas Stift med afd, april-sept 43 kand Blegdams hosp, nov 44-nov 47 assist læge Kbh Fængsler Vestre Hosp, fra nov 43 prakt Hellerup. — Skolelæge GI Hellerup Gym 59, læge Kbh og omegns sygehus juli 71. — Slægtslitt: Danmarks Adels Aarbo, 1941.



***Gyring, Inge Margrete**, f 26 jan 21 i Kbh (F: maleren, prof Poul Sørensen og Ellen Elisabeth Mary Knudsen). ~ 2 april 60 i Kbh lektor Germund G., f 13 sept 09 i Nykøbing M (F: sparekassedir J.N. G. og Anna Tvede Pontoppidan). — St 47 Akad Kursus, cand V 56, speciall 67 (psykiatri). — Maj 56 turnus Sundby Hosp, maj 57 årskand Kbh Kommunehosp afd III dialyseafd, sept 58 sst psyk afd, marts 59 Sct Hans Hosp afd B, juni 60 2'rsi sst, aug 61 årskand Frdbg Hosp afd D, marts 63 sst afd N, 64 rsl Montebello Helsingør, 65 Frdbg Hosp afd D, fra jan 66 overl Mødrehjælpen Kbh. — Deltaget i postgraduate kurser i psyk 62. — Tidsskr art.



***Gyring, Jens Anders**, f 16 nov 48 i Kbh (F: lektor, cand mag Germund G. og overl Inge Margrethe G.). ~ 27 marts 74 i Kbh billedhugger Jette Vohlert Nielsen, f 2 nov 44 i Århus (F: politiassistent Christian Herman Vohlert N. og ekspeditrice Helga Margrethe Jensen). — St 67 Rungsted, cand V 76. — Febr 76 vikar rsl Bispebjerg Hosp psyk afd E, juni 76 Amtssgh Roskilde neurol afd, aug 76 rsl KAS Glostrup neurokir afd H.

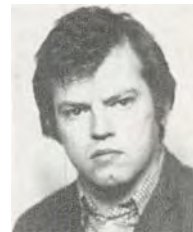

***Gyring, Niels Ove**, f 19 febr 50. — Cand S 79.

Gürtler, Hanne, f 8 juni 30 i Kbh (F: repr Arthur G. og Petra Mathilde Hansen). — St 50 Christianshavn, cand V 59. — Marts 59 vikar fast kand Sct Hans Hosp afd C, maj 59 turnus Viborg Sgh, maj 60 vikar fast kand sst med afd, febr 61 fast kand Sct Hans Hosp afd C, febr 62 2'assist sociall Mødrehjælpen, nov 62 aman Saks-købing, fra marts 63 prakt Randers. — Lægekons Randers komm fra 76. — Medl Randers Byråd 73-74.

***Gürtler, Hans**, f 24 febr 24 i Kbh (F: repr Arthur G. og Petra Mathilde Hansen). ~ 1 nov 52 i Kbh Ingrid Nielsen, f 30 juni 29 i Rønne (F: borgmstr Niels Christian N. og Ella Ellen Marie Larsen). — St 43 V Borgerdyd, cand S 50. — Sept 50 underlæge Hæren, okt 50 vikar kand Haslev Sgh,

nov 50 klinicist Rigshosp fødeafd A, dec 50 turnus Kbh Kommunehosp afd I og II, dec 51 og febr 52 vikar kand sst afd I, marts 52 rsl Hæren, juli 52 vikar kand Kbh Kommunehosp afd VII, sept 52 vidensk assist Kbh Univ retsmed inst, okt 55 aman II sst, senere prakt Virum, fra sept 61 afdelingsleder Kbh Univ retsmed inst antropol afd. — Forf af: Blod- og serumtyper hos mennesket (disp 70); tidsskr art.

Güttler, Flemming Otto, f 13 aug 34 på Frdbg (F: toldinsp, cand jur Erik G. og Inger Skals). ~ 8 okt 66 i Hillerød sygepl Hanne Johnsen, f 6 dec 42 på Frdbg, † 15 aug 80 (F: afdelingsleder Knud J. og Rigmor Hesse). — St 53 Metropoliten, cand S 61, dr med 80. — Juli 61 vikar rsl FAC Hillerød med afd, okt 61 kand KAS Glostrup afd C, febr 63 kandidatstip Kbh Univ biokem inst, aug 63 kand KAS Glostrup afd D, dec 63 rsl sst rtg afd, okt 65 forskningsstip Kbh Univ neurokem inst, dec 67 kandidatstip sst, juli 70 vidensk assist Kbh Univ med mikrobiol inst, aug 70 lektor, sept 75-aug 77 orlov for at udbygge og lede John F. Kennedy Inst biokem lab samt okt 79-marts 80 konst adm overl sst afsnit for Føllings sygdom og biokem forskn, fra jan 82 sideordn overl John F. Kennedy Inst. — Kons John F. Kennedy inst klin biokem fra aug 67. — Undervist stud med i biokem 63, 64-65 og i mikrobiol 70-75, 77-79 og fra april 80. undervist ved postgraduate kurser WHO 71, 4. delkursus i klin kemi for A-kursister under speciallægeuddannelsen i klin kemi 73, i arvelige metaboliske sygdom og kromosomanomalier under speciallægeuddannelsen i pæd 75 og 77, WHO refresher course i human genetics 75, 7. delkursus under speciallægeuddannelsen i klin kemi 78, medarrangør og underviser ved kursus i epid og præventiv med Scanticon, Århus 79. — Rsl Hæren dec 63-sept 64; censor Kbh Univ biokem fra april 68. — Studierejser Uppsala 66, USA 71 og 76. Lausanne 72, Canada 76. — Forf af: Hyperphenylalaninemia: Diagnosis and classification of the various types of phenylalanine hydroxylase deficiency in childhood (disp 80); medfor af: Forskning og samfundsudvikling, 1973 (s m O. Færgemann); red af samt forf til 2 kap i: Pædiatrisk kompendium 61; medred af: Inborn Errors of Immunity and Phagocytosis 79, The Journal of Inherited Metabolic Diseases fra 79; medarb ved: Øvelsesvejledning i biokem for med studerende 62; bidragsyder til Klinisk-Kemisk kompendium 79; bedømmer af manuskripter for Acta Pæd Scand fra 76; tidsskr art og foredrag om bl.a. biokem og immunol emner samt universitetspædagogik og lægeuddannelsen. — Medl repr Fayl 61-75, overenskomstudv 65-70, forsknings- og uddannelsesudv 67-74, medl repr Dadl 62-75, medl AC forskningsfinansieringsudv 70-71, hovedsamarbejdsudv Kbh Univ 73-75, stående udv vedr forskn og underv 71-74, planlægningsrådets udv vedr forskn og underv 71-73, Statens Lægevidensk Forskningsråds udv vedr humanbiol forskeruddannelse fra 74, medl af sekt II, Det lægevidensk fakultet Kbh Univ 71-74, form 71-73, medl det lægevidensk fakultetsråd 73-74 og 77-80, forretningsudv 77-79, medl formandskabet for ankedom vedr 1. del A med embedseks Kbh Univ fra 73; sekr for The Soc for the Study on Inborn Errors of Metabolism, Helsingør 77, sekr Sundhedsst 79; arrangør og kursusedler for kurser afholdt af Dadl fra 70; medl Biochem Soc 70, Europ Cell Biology Org 72. — Gæsteforelæsnings John Hopkins Hosp, Maryland 76, The Univ of British Columbia, Vancouver 76, Dublin 78, Lehnin, DDR 81.



***Gøtz, Grete Marie Vedel**, f 10 juli 08 i Fredericia (F: postkontrollør Jens Theodor Thaarup og Benedicte Vedel-Jensen). ~ 18 jan 36 i Kbh læge Svend Valdemar G., f 30 marts 1897 i Århus, † 16 maj 37 i Kbh. — St 27 Kolding, cand

S 34, embedslægeeks 38, speciall (pædiatri). — Maj 34 vikar rsl KAS Gentofte med afd, juli 34 kand Øresundshosp tub afd, juni 35-jan 36 Blegdams hosp, april-aug 36 KAS Gentofte afd C, dec 36 Finseninst med afd, april 37 sst kir afd, sept-nov 37 assist sst dermatol afd, juni 38 kand Sundby Hosp børneafd, nov 38 fast kand sst, nov 39 kand Dr Louise Børnehosp, jan 40 konst 2' rsl sst, april 40 2' rsl sst, maj 42 kand Rigshosp psyk afd, nov 42-marts 47 1' rsl Dr Louise Børnehosp, maj 47 sanitetslægeassist, dec 47 sanitetslæge, jan 43-febr 55 prakt speciall Kbh, privat. — Pæd kons Flygtningeforsorg maj 45-aug 47. — Skolelæge nov 39, ledende læge Børneplejestat april 42. — Tidsskr art.

Gøtz, Jens Vilhelm, f 12 marts 1897 på Frdbg (F: generallojtnant Jens Vilhelm Charles G. og Amalie Vilhelmine Benthin) (nvf 15). ~ 1° 30 jan 23 i Kbh læge Astrid Steenberg G., f 21 dec 1893 i Herning, † 28 febr 25 sst (F: sagfører Carl Wilhelm Jacobsen Valeur og Else Marie Steenberg); 2° 8 maj 26 i Kbh Jenny Christensen, f 5 juni 03 i Skjern. — St 15 Schneekloth, cand V 23. — Marts 23 rsl Herning Centralsgh, fra nov 24 prakt Herning. — Jernbanelæge 30-65, sanitetschef Herning Luftbeskyttelse 39, rsl CBU-kolonnen 45. — Forf af: DrK Håndbog for Samaritterforeninger og kolonner 1932; Håndbog I for DrK Samaritter, 1950. — DrKH 31, MTKha 46.



***Gøtz, Jeppe Sahlholdt**, f 1 sept 48. — Cand V 75.

Gøtz, Maren Lauritsen, f 17 febr 12 i Herning (F: gårdejer Niels Romvig Sahlholdt og Karoline Karstoft). ~ 10 juni 36 i Herning overing Jørgen Viggo G., f 17 dec 06 i Søllerød (F: kaptajn, landinsp Frederik Christian G. og Sofie Norup). — St 31 Herning, cand S 39. — April 40 turnus Frdbg Hosp, jan 41-maj 42 vikar og surnum, fra dec 42 prakt Virum. — Slægtslitt: Conrad Understrup: Slægten Lundsgaard, 1913; Slægtsbog over slægten fra Romvig, 1967.



† **Gøthgen, Ejnar Vilhelm**, f 11 marts 1895 i Kbh, † 16 aug 69 i Stege (F: kontorfuldmægtig Wilhelm Emil Ludvig Petersen og Anna Louise Gøthgen). ~ 1° 30 maj 19 i Magleby, Møn Karen Jensen, f 14 aug 1893 i Magleby (F: gårdejer Peter J. og Elise Marie Jensen Post), æ opl; 2° 31 maj 32 i Kbh læge Karen Hejde Simesen, f 1 marts 07 i Marstal, † 26 juli 52 (F: overlærer, cand mag Ove Heide S. og Karen Marie Krøldrup); 3° 25 aug 54 i Kbh dr phil Margrethe Hejde Simesen, f 1 marts 07 i Marstal, † 23 aug 65 i Glostrup (søster til 2. hustru). 4° 16 dec 66 i Kbh med 1. hustru. — St 12 Efterslægt, cand S 18, speciall 34 (kirurgi), 36 (gynækologi), dr med 32. — Juni-nov 17 konst kand Øresundshosp, nov 18 rsl Hæren, april 19 Juelsminde Hosp, april 20-nov 21 Hornslyd Sgh, jan-juni 22 cand Frdbg Hosp kir afd, aug 22-juli 23 turnus Rigshosp afd A og D, sept 23 klin assist sst afd D, april-nov 26 fast kand sst fødeafd A, nov 26 assist sst kir poliklin, marts 27 2' rskir sst afd D, marts 38 1' rskir Statshosp Sønderborg, nov 32 1' rskir Nykøbing FI Centralsgh, april 33 1' rskir Bispebjerg Hosp afd A, juni 37 rsl Ortopædisk Hosp, jan 38 1' rskir Diakonissestift, april 40-april 55 overl Haslev Sgh. — Lærer Rigshosp Sygeplejeskole sept 27-marts 28. — Friv assist Kbh Univ patol-anat inst febr-sept 23, vikar Arbejderforsikringsråd 25, 26, 27,

histolog sst juli 26-febr 28, assist læge IR marts 35-april 40, sanitetcheff Luftværnet 40-55 og tilslf læge flygtningelejre og Haslev Sgh april 45-april 55, tilslf læge rekonauescent-hjemmet Borrebakken og Mikkelborg 55-63, gentagne praksisvikariater 55-61 samt vikar overl Tværrå Færøerne maj-sept 61, IR 50-69; censorsuppl kir med eks dec 39. — Studierejser Berlin, Hamburg, London, München, Paris, Wien. — Forf af: Undersøgelser over Blodurinstoffet. Særlig ved kirurgiske Lidelser i Urinvejene og Nyrer (disp 32); tidsskr art.

Gøthgen, Ivar, f 15 juni 45 i Haslev (F: overl, dr med Ejnar G. og læge Karen Heide Simesen, † 26 juli 52). ~ 6 nov 76 i Kbh sygepl Anne Boesen. — St 64 Tarm, cand S 72, ECFMG 73. — Juli 72 vikar rsl Rigshosp afd N, sept 72 Odense Sgh afd O, nov 72 rsl rotant Nykøbing FI Centralsgh, nov 74 rsl Ortopædisk Hosp, jan 75 Rigshosp anæst afd, aug 75 underlægeskole, nov 75 rsl Rigshosp anæst afd, jan 76 rsl Søværnet, sept 76 Rigshosp anæst afd, maj 78 kursist KAS Glostrup anæst afd, maj 79 KAS Gentofte anæst afd, jan 80 1' rsl Rigshosp anæst afd. — Konst dykkerlæge Søværnet sept 76-juli 77, fra juli 77 officer af reserven i Søværnet. — Studierejse Univ of California, San Francisco nov 77 (anæst), kurser i katastrofemed 75, trafikmed 75, deltaget i Dansk Anæst Selsk postgraduate kurser 77. — Tidsskr art. — Deltaget i Nordisk Anæst Foren 14' kongr Uppsala 77, 7' Verdenskongres Hamburg 80, int kongr San Francisco 77, deltaget i symposium Marburg 78 og Kbh 79. — Slægtslitt: Jens Bloch: Stamtavle over Søren Blochs descendenter, 1967.

Gøthgen, Svend, f 9 okt 43 i Haslev (F: overl Ejnar Vilhelm G. og læge Karen Heide Simesen, † 26 juli 52). ~ 22 nov 64 i Vinkel sygepl Alice Vibeke Christensen, f 25 febr 45 i Viborg (F: skovdirer Svend Aage Christensen og sygepl Anna Marie Sennels). — St 61 Steenhus, cand S 72 Århus, amer jus 77 Wisconsin, 78 New York, amer speciall 80 (neurologi). — Juli 72 vikar rsl Århus Kommunehosp afd M, sept 72 sst neurofysiolog afd, jan 73 rsl sst, juni 73 sst ortopæd-kir afd E, aug 75 resident Univ of Wisconsin, neurol afd USA, aug 78 neurologist Dent Neurologic Inst, Buffalo, New York, aug 78 assistant attending neurologist Millard Fillmore Hosp Buffalo, New York, nov 80 attending neurologist sst. — Lægekons Nursing Homes, State of Wisconsin jan-aug 78. — Clin assist prof i neurologi State Univ of New York, Buffalo nov 78. — Dir lab for EMG og Clin Neurophysiology Dent Neurologic Inst, Buffalo, New York fra dec 78. — Studierejser Boston nov 79 (evoked potentials), Philadelphia sept 80 (EMG), Toronto april 81 (neurofysiol). — Tidsskr art. — Medl lægevidensk Fakultetsråd Århus Univ 70-72, Amtsreservelægerådet Århus 72-75.



***Gøtrik, Jens Kristian**, f 9 dec 44. — Cand V 72.

***Gøtzsche, Helge**, f 28 dec 45 i Kbh (F: guldsmed Gudrun G.). ~ 22 juli 67 i Vejle lærer Grete Birkebæk, f 10 okt 46 i Hedensted (F: fabr Børge B. og Helga Skibsted). — S 65 Nykøbing FI, cand S 72 Århus. — Febr 69-jan 70 aman Århus Univ farmakol inst, aug 72 rsl rotant Randers Centralsgh almen klin afd, fra aug 74 prakt i Hødsten. — Guldmedalje Århus Univ (farmakol) 69.



Gøtze, Hans, f 28 okt 47 i Kbh. ~ 23 okt 71 i Kbh Kirsten Jønsson. — St 67 Christianshavn, cand S 74. — Juli 74 rsl Rigshosp fys afd, april 75 rsl Hæren, marts 76 rsl Rigshosp fys afd, juni 76 sst anæst afd AN, jan 77 1' rsl sst fys afd, dec 77 turnus sst kir afd C, juni 78 1' rsl sst fys afd, sept 78 turnus sst med afd TA, marts 79 1' rsl sst fys afd, maj 79 rsl Hvidovre Hosp ortopæd-kir afd, febr 80 Rigshosp nuklearmed afd NU. — Medl best DrK fra nov 80.

Gøtze, Mogens, f 27 sept 30 på Frdbg (F: salgschef Svend Axel Olsen og Elisabeth Gøtze) (nvf 56). ~ 10 marts 62 i Göteborg instruktionssygepl Ingela Tørnqvist, f 3 jan 34 i Göteborg (F: Per Samuel T. og Ester Tørnberg). — St 49 Statens Kursus, cand V 62, speciall 70 (fysiurgi). — Febr 62-jan 63 rsl Fysiurgisk Hosp Hornbæk, okt 64-okt 65 sst, april 67-april 69 1' rsl Rigshosp afd T, jan 70 Frdbg Hosp fys afd, febr 72 vikar overl Fysiurgisk Hosp Hornbæk, juli 73 overl Vejle Sgh fys afd, fra sept 74 overl Fys klin Odensegade Kbh. — Prakt speciall Hvidovre fra aug 74. — Postgraduate kurser Stockholm 69, London 72. — Sekr Dansk Selsk for Giftforsk 65-75.



† **Gøtzsche, Carl Viggo**, f 26 dec 1892 i Kbh, † 10 dec 67 i Ringsted (F: biskop Johannes G. og Ebba Emilie Gotfredine Kragh). ~ 28 juni 22 i Viborg Laura (Lissi) Magnusson, f 16 marts 1894 i Dyrafjord, Island (F: islandsk distr læge Sigurður M. og Helga Esther Jensen). — St 10 Viborg, cand S 17. — Sept 17 rsl Frederikshavn Sgh, nov 17-juni 18 kand Odense Amts og Bys Sgh kir afd, febr 19 vikar, juni 19 kand Odense Amts og Bys Sgh med afd, dec 19 turnus Bispebjerg Hosp afd B og C, dec 20 vikar, fra marts 21 prakt Ringsted. — Jernbanelæge juli 27, rsl Hæren nov 18-febr 19, surnum sst okt 23-marts 25, overlæge sst sept 28-dec 53. — Medl best Vestsjællands Lkf jan 34, form 40-57. — Æresmedl Vestsjællands Lkf 57. — R 43, HTH 53. — Slægtslitt: M. Gøtzsche og Paul Gøtzsche: Stamtavle over Familien Gøtzsche, 1925, tillæg 1967.



Gøtzsche, Carl-Otto, f 16 juni 49 i Glostrup. — St 67 Århus, cand V 76 Århus. — Febr 76 rsl Varde Sgh kir afd, juli 77 sst med afd, okt 78 klin assist Århus Kommunehosp neurol afd, dec 79 rsl Århus Amtssgh med afd III. — Underyassit i med social Århus Univ 80-81. — Guldmedalje Århus Univ (neurol) 79.

Gøtzsche, Henning Christian, f 5 juni 19 i Trustrup (F: skolebest Georg Laurits G. og skolebest Marike Elisabeth Alsing). ~ 27 juni 47 i Hellerup biblioteksmedhj Anne-Marie Servier Jensen, f 11 aug 21 i Kbh (F: tandlæge Viggo J. og Marguerite Magnin). — St 37 Århus, cand S 44, speciall 57 (intern medicin, hjertesygdomme), 67 (klinisk fysiologi, cardiologi), dr med 52. — Sept 44 turnus Århus Amtssgh, sept 45 friv assist Århus Univ biokem inst, febr 46 vikar kand Rigshosp afd B, april 46



Radiumstat, maj 46 Bispebjerg Hosp afd C, juni 46 Rigshosp afd B, rsl Hæren, febr 47 kand De Gamles By, april 47 fast kand Rigshosp afd B, april 48 assist sst rtg klin, okt 48 klin assist sst afd B, sept 49 assist sst, juli 51 halvårskand sst afd H, jan 52 Blegdams hosp, juli 52 vikar underlækare Karlskoga Las rtg afd, Sverige, okt 52 halvårskand KAS Gentofte afd L, april 53 2' rsl Rigshosp afd B, sept 53 1' rsl Århus Kommune hosp afd C og leder sst cardiolog lab, fra april 58 overl Århus Kommune hosp cardiolog afd. — Tutor i med Århus Univ aug 54, lektor cardiolog sst 59-68, prof intern med Århus Univ fra 68. — Studierejser London 52, Stockholm 56, Paris 60, USA 72. — Forf af: Congenital heart disease. The clinicoroentgenologic picture after the age of 2 years based upon about 200 cases with cardiac catheterization (disp 52); medarb ved: Bernth og Hagens Med Kompendium 6 udg, 1955 (10 udg, 1970), Elektrocardiografisk Atlas 1 udg, 1962, 2 udg, 1967, 3 udg 1973, amer udg 1976; medarb Lægemeddelkataloget 78, 80; tidskr art. — Form FyHA 55-57, sekr Dansk Cardiolog Selsk 60-64, medl best 68-74, form 78, form lægerådet Århus Kommune hosp 67-70, næstform Lkf Århus amt 65-67, medl Voldgiftsretten fra 72, medl best Hjerteforen fra 69; medl kom til uddeling af Jahrepriserne, Oslo fra 78. — Gulmed Kbh Univ 46, Anonym Hædersgave Århus Univ 66, Hanstedgårdfondets Hædersgave 71, prof Therkelsens Hæderspris 72. — R77. — Slægtslitt: M. Götzsche og Paul Götzsche: Stamtavle over Familien Götzsche, 1925.

***Götzsche, Henrik**, f 23 dec 37 i Rønne (F: overbibliotekar Einar G. og Helga Margrethe Kreutzer). ~ 28 april 62 i Rønne sundhedspk Elsa Bergild, f 31 juli 36 i Esbjerg. — St 56 Herlufsholm, cand V 66. — Febr 66 rsl Randers Centralsgh med afd, sept 70 aman Brædstrup, fra jan 71 prakt sst.

***Götzsche, Morten**, f 1 april 50 i Kbh (F: Hans Henrik G. og Margit G.). ~ 30 okt 76 i Kbh sygepl Anne Brodersen, f 9 juni 54 i Kbh (F: Einar B. og Kirsten B.). — St 69 Søborg, cand V 77. — Febr 77 rsl Næstved Centralsgh psyk afd, sept 77 Thisted Sgh anæst afd, febr 78 Bornholm Centralsgh Rønne rtg afd, jan 79 sst med afd, juli 79 sst kir afd, april 80 sst med afd.

***Götzsche, Ole**, f 26 marts 50. — Cand V 76 Århus.

Götzsche, Poul Christian Valdemar, f 5 april 1899 i Madras, Indien (F: sognepræst Erik Valdemar G. og Ellen Margrethe Johnsen). ~ 1 sept 23 i Kbh Annette Marie Neergaard Fibiger, f 24 jan 1897 i Ranum (F: sognepræst Johan Andreas Neergaard F. og Ursulla (Ulla) Christiane Rottbøll). — St 16 Stenhus, cand S 23. — Juli 23 rsl Korsør Sgh, juli 25 vikar sghlæge Ærøskøbing, nov 25 rsl Kysthosp Refsnæs, nov 26 prakt Korsør, aug 29-juli 37 Haverslev, Arden, 37-38 i udlandet, maj-aug 38 kand Frdbg Hosp og KAS Gentofte, E 38 surnum specialafd Kbh, 38 prakt Haslev, dec 47-marts 48 læge DrK Hosp Makow-Maz, Polen, jan 53 prakt Rødovre, S 56 vikariater, skibslæge Johnson Line 3 mdr, jan 57-68 prakt Hellerup, okt 68-april 69 vikar Anholt, privat. — Lærer Mariaforbundet 61. — Skolelæge 42, huslæge Haslev Gym 43, skolelæge sst 47, amtslæge Sorø amts Hjemmeværnsforen marts 47, vikar visitator KAS Gentofte fra juni 60, sst sektionsstue i aug 60. — Forf af: Vil du være rask, 1955. — Medl best Kolonien Filadelfias tillidsråd, medl landsudv Den kristelige lægmandsbevægelse 49, landssekr sst 53, medl repr Kristen Hjælp 51, Den danske Folkekirkes mellemkirkelige Råd 54, Folkekirkeligt Oplysningsforbund. — Slægtslitt: M. Götzsche og Paul Götzsche: Stamtavle over Familien Götzsche, 1925.

***Gaard, Olavur**, f 27 nov 34 i Klaksvig (F: kontorist Johannes Marius Frederik G. og Jenny Marie Nielsen). — St 54 priv, cand V 69. — Marts 69 rsl Landssgh Torshavn med afd, fra okt 71 prakt Klaksvig.

***Gaardboe-Poulsen, Ove Bertin**, f 14 dec 52. — Cand S 81 Århus.

Gaardsted, Charlotte Elisabeth Monrad, f 24 marts 39 i Viborg (F: herreekviperingshdir Frank Møller og Lydia Aagaard). ~ 1 juli 72 i Sønder Nørå cand pæd psyk Olaf Gunnar G., f 5 aug 27 i Silkeborg (F: fattiggårdsbest Aage Oscar Jørgensen og Marijane G.). — St 59 Viborg, cand V 68 Århus, speciall 76 (pædiatri). — April 68 rsl Skive Sgh med afd, sept 69 Holstebro Centralsgh kir afd, febr 70 sst anæst afd, maj 70 sst rtg afd, nov 70 1' rsl sst, maj 71 rsl Psykiatrisk Børnehosp Risskov, jan 72 Ålborg Sgh Nord børneafd, nov 73 1' rsl sst, sept 75 kursist Århus Kommune hosp børneafd, sept 74-juni 75 speciall kursus, fra nov 76 skolelæge Frederikshavn og fra sept 79 prakt speciall Frederikshavn.

***Gaardsting, Ole Henrik**, f 2 dec 47. — Cand V 76.

***Gårskjær, Frank Børgesen**, f 15 dec 51. — Cand V 79 Århus.

***Gaarslev, Knud Jensen**, f 25 juli 38 i Fredericia (F: stationsforst Søren Peter Jensen og Ana Gaarslev) (nvf 65). — St 56 Odense, cand V 65 — Febr 65 vikar rsl Kolding Sgh gyn-obst afd, senere rsl Statens Seruminst diagnoseafd, fra sept 74 overl sst.

H

***Hagdrup, Hans Kenneth**, f 30 jan 47. — Cand V 75.

***Hage, Esther Mau**, f 6 aug 37. — Cand S 67, speciall 75 (patologisk anatomi og histologi), dr med 76 Odense. — Fra juni 78 overl Odense Sgh patol inst. — Forf af: Endocrine-like cells of the pulmonary epithelium (disp 76).

***Hage, Jens**, f 30 sept 38. — Cand S 74 Odense.

† **Hage, Kjeld Christopher**, f 30 jan 05 i Brandelev, † 27 jan 73 i Næstved (F: overl Jens-Philip H., † 15 juli 62, og Harriet Steenberg). ~ 20 jan 38 i Kbh Ruth Borch, f 13 dec 15 i Humlebæk (F: grosserer, cand pharm Olaf B. og Ragnhild Ringheim). — St 22 Herlufsholm, cand V 32. — Marts 32 surnum kand Rigshosp fødeafd B, april 32 vikar, maj 32 surnum kand Rigshosp fødeafd B, juli 32 aman, april 33 kand Kolding Sgh, april-juni 35 vikar, aug 35 kand Rudolph Bergh Hosp, jan-marts og juni-aug 36 Rigshosp børneafd, 36 ekstraord turnusbevis, fra okt 36-okt 71 prakt Næstved. — Rsl Hæren aug 33, skolelæge 38, huslæge Herlufsholm 57. — Slægtslitt: Patriciske Slægter III, 1915; (mødrene): Amalie Fibiger: Steenberg, Præsteslægten der tog navn efter Jacob Nicolai Steenberg, 1942.

Hage, Poul, f 16 marts 06 i Brandelev (F: overl Jens-Philip H., † 15 juli 62, og Harriet Steenberg). ~ 20 aug 39 i Kbh Hildur Ingeborg Margaretha Carlsson, f 28 maj 08 i Kbh (F: grosserer Bernhard C. og Ida Rehn). — St 23 Herlufsholm, cand S 33. — Sept 33 vikar, jan 34 2'rsl Hobro Sgh, juli 35 kand Øresundshosp med afd, okt 36 turnus Kbh Kommunehosp afd II, marts 37 assist Centralstat for Tub Bekæmpelse, juni 38 kand Børnehosp Fuglebakken, nov 38 assist Statens Seruminst tub undersøgelser Naksov By, Haderslev og Hølbæk Amter, jan 39 kand Blegdåmshosp, sept 39 rsl Bornholm Centralsgh Rønne med afd, maj 41 aman, juli 41-juni 72 prakt Rønne, privat Næstved. — Huslæge Herlufsholm febr-sept 73. — Slægtslitt: Patriciske Slægter III, 1915; (mødrene): Amalie Fibiger: Steenberg, Præsteslægten der tog navn efter Jacob Nicolai Steenberg, 1942.



† **Hagedorn, Hans Christian**, f 6 marts 1888 i Kbh, † 6 okt 71 i Gentofte (F: skibsfører Jeppe Thomsen H. og Marie Barfred). ~ 19 juni 15 Maria Alfrida Stavnstrup, f 17 aug 1888 i Nes (F: kordegn Andreas S. og Karen Nielsen). — St 06 privat, cand S 12, speciall 21 (stofskiftesygdomme), dr med 21, dr med h c Århus Univ sept 53, Oslo Univ febr 38, Göteborg Univ okt 54. — 12-13 assist Kbh Univ fysiologisk lab, 13-14 rsl Herning Centralsgh, jan 15-nov 19 prakt Brande, nov 19 surnum kand Rigshosp, april 20 2'rsl Kbh Kommunehosp afd III, nov 21-marts 24 1'rsl sst, nov 24 stifter af Nordisk Insulinlab og Nordisk Insulinfond og leder

af førstnævnte, nov 32 læge Niels Steensen Hosp, fra okt 21 prakt speciall. — Sghlæge Brande Sgh 15-19, jernbanelæge. — Studierejser, ekspedition til Sydishavet 48. — Forf af: Undersøgelser vedr Blodsukkerregulationen hos Mennesker med særligt Henblik paa de kroniske Glycosuriers Differentialdiagnose (disp 21); tidskr art. — Medl best Dansk Selsk for Intern Med 31-35, Nordisk Insulinlab og Nordisk Insulinfond 32, Domus Medica Saneringsfond 32, Med Selsk Kbh stående udv 30-34, best Biol Selsk 44, Medl Akad Tekniske Vidensk 39; Svenska Läkaresällsk 36, Norske Videnskaps-Akad Oslo 38, Kungliga Vetenskaps- og Vitterhets-Samhället Göteborg 38, Kungliga Vetenskaps-Soc Uppsala 41, Kungliga Fysiografiske Sällsk Lund 43, Kungliga Vetenskapsakademien Stockholm 48. — Æresmedl Royal Soc of Med 37, Göteborgs Läkaresällsk 45, Amer Diabetes Assoc, USA 49, Deutsche Gesellschaft für Verdauungs- und Stoffwechselkrankheiten 53, Det norske medicinske Selskab Oslo 55; Banting Med sept 46; tildelt Ørelæge Valdemar Klein og Hustrus Pris 55, Nordisk Insulinfonds Guldmedalje 58. — R 32, (FiFr 4) (NStO 3') (SN 3).

† **Hagedorn, Knud** Eskil, f 15 jan 02 i Kbh, † 26 april 72 (F: skibsinsp Jeppe Thomsen H. og Marie Barfred). ~ 1° 6 jan 28 i Kbh kontorassistent Ingeborg Sophie Lucas, f 2 dec 1896 i Århus, † 28 marts 58 i Brønderslev (F: grosserer Henrik L. og Sabine Petrine Møller); 2° 2 juli 60 i Idstrup bogholderse Inger Bække, f 15 marts 18 i Kolding (F: slagtermstr Christian J. B. og Anne Johanne Rasmussen). — St 20 Ordrup, cand S 27. — Febr 28 rsl Herning Centralsgh, dec 29 prakt Herning, aug 48 skolelæge, nov 51 prakt Jerslev, nov 60 2'rsl Kysthosp Refsnæs, dec 62 Vejle Sgh afd D, 64 sst rtg afd, febr 65 1'rsl sst, juli 68 1'rsl Svendborg Sgh rtg afd.

Hagelskjær, Niels, f 31 dec 24 i Hollingholt, Sunds (F: gårdejer Jens Laurits Nygaard H. og Maren Gerhardine Jørgensen). ~ 27 jan 62 i Saltum sygepl Britta Linnebjerg Pedersen, f 22 marts 41 i Herning (F: fabr Anders Peder P. og Maren Nielsen Linnebjerg). — St 47 Herning, cand S 57 Århus. — Juli 57 kand Salberga Sjukh Sala, Sverige, sept 57 turnus Hjørring Sgh, sept 58 kand Ålborg Kommunehosp kir afd, marts 60 underlækar Centrallas Boden ortopæd afd, okt 60 kand Landshosp Sønderborg gyn-obst afd, aug 61 rsl Ringkøbing Sgh, marts 62 2'rsl Holstebro Centralsgh kir afd, april 64 1'rsl sst, maj 65 rsl patol inst Ålborg, okt 65 sghlæge Amtssgh Ringkøbing, juni 66 rsl Århus Kommunehosp afd G, dec 66 1'rsl Ålborg Sgh Syd kir afd, fra jan 70 overl Give Sgh. — Slægtslitt: Elvig Larsen og Bernhard Larsen: Hagelskjær-Slægterne, 1944.



Hagelsten, Johannes Ejler Opsahl, f 24 juni 28 i Ølsted (F: red Johannes Ejler H. og Nelly Kristine Opsahl). ~ 20 juni 65 i Hellerup lægeskr Lene Knudsen, f 29 aug 39 i Kbh (F: afdelingschef Bernhard K. og Grethe Clausen). — St 47 Frdbg, cand S 55, speciall 63 (anæstesiologi). — Juni 55 kand Montebello Helsingør, okt 55 turnuskand KAS Gentofte, nov 56 kand sst gyn afd herunder rsl Hæren og 3 mdr i Mestersvig, Østgrønland, jan 58 kand KAS Gentofte kir afd H, jan 59 rsl Rigshosp anæst afd, juni 59 1'rsl Bispebjerg Hosp og



Øresundshosp anæst afd, april 65 ass overl sst, fra april 72 overl Kbh Kommunehosp anæst afd. — Flyved med kons Maersk Air, Lufthansa og Finnair fra 72. — Instruktør ved Anaesthesiology Centre, Coph, under WHO og Sundhedsst 63-73. — Bedriftslæge Philips Industri og Handel A/S fra 69. — Studierejse England 61 (anæst); deltaget i WHO-kursus og eks i anæst Anaesthesiology Centre, Coph 59, intensiv terapi (Europarådets stip) Holland, Belgien og Vesttyskland 64, kursus i arbejdsmed 68-69, flyved med kursus ved Inst of Aviation Med, Farnborough, England 72, adm kursus for læger, Göteborg 69, Med databehandl USA 70 og 74, Lægernes adm kursus 80. — Red af: Dansk Anæsthesiologisk Selskabs Meddelelser 60-64, Ugeskr Læger (speciallægerne) fra 76; tidsskr art om anæst, arbejdsmed, transport- og flyved. — Årgangsrepr Fayl 55, med lægemiddelkom for Kbh hospitalsvæsen fra 67, form 73-80, sekr Foren af Overl i Kbh Komm 70-74, medl Rådet for større Flyvesikkerhed fra 75, form Dansk Katastrofemed Selsk 81; Senior Aviation Med Examiner Fed Aviation Adm, USA 75; deltaget som foredragsholder i talrige kongr vedr anæst, arbejdsmed og flyved fra 59. — Tildelt Igor Sikorsky's Helicopter Rescue Award 77.

Hagen, Arne, f 13 jan 35 i Vejle (F: grosserer Immanuel Jens Carl Christensen og Astrid Hagen Faldborg)(nvf63). ~ 5 juli 58 i Kbh lærer Inger Christensen, f 2 jan 34 i Rødovre (F: anlægsgartner Harald C. og sygepl Clara Ingeborg Kjeldsen). — St 53 Vejle, cand V 63 Århus. — Febr 63 vikar Länslas Bollnäs, Sverige, april 63 underlægeskole, aug 63 turnus Viborg Sgh, april 64 rsl sst rtg afd, sept 66-juni 67 Horsens Sgh kir afd, maj 68 lægemissionær Burundi Centralafrika, maj 70 Rwanda Centralafrika, nov 72-maj 73 underlækar Länslas Motala, juni 74 rsl Silkeborg Centralsgh kir afd, sept 75 læge Sikonge Hosp, Tabora Region, Tanzania, dec 76 rsl Skive Sgh med afd, fra jan 78 i rsl sst. — Deltaget i kursus i tropemed Antwerpen 67-68.



Hagen, August, f 2 maj 23 i Skørping (F: fabr August Faarvang og bestyrerinde Clara Betty Elfrida Ingeborg Hagen). ~ 1° 31 marts 46 i Hatting laborant Ruth Enggaard Jensen, f 31 okt 25 i Horsens (F: snedker Therkel J. og Else Kirstine Jensen), æ opl 71; 2° 7 dec 72 i Middelfart afdelingsygepl Lis Svendsen, f 2 dec 24 i Skelund (F: installatør Hans Otto S. og Christine Margrethe Hansen). — St 41 Horsens, cand V 49, speciall 60 (kirurgi), dr med 58. — Marts 49 klinicist Fødselsanstalten Jylland, april 49 turnus Sidsjöns Sjukh Sundsvall, Sverige, juni 49 turnus Bispebjerg Hosp afd C og D, juni 50 vikar sst afd D, marts 51 kand KAS Gentofte afd D, marts 52 rsl Finseninst kir afd, april 52 halvårskand Rigshosp Fødeafd A, sept 52 klin assist sst, sept 53-sept 54 visitor KAS Gentofte, jan 55 assist Sundby Hosp kir poliklin, dec 55-marts 56 vikar kand KAS Gentofte rtg afd, maj 56 vikar 2 rsl sst afd D, jan 57 2 rsl Diakonissestift afd B, jan 58 kand Ortopædis Hosp afd I, juni 58 2 rskir KAS Gentofte afd H, nov 58 1 rskir Bornholm Centralsgh Rønne, marts 59 1 rskir Hjerring Sgh, periodevis fulg overl sst, aug 60 vikar overl Skagen Sgh, jan 62 1 rskir Århus Amtssgh, jan 63 konst overl Middelfart Sgh, fra marts 63 overl sst. — Natlæge Gentofte komm fra febr 53, friv rsl Hæren marts 53-maj 56, visitor Rigshosp jan-juni 58 og rsl Hæren juni 58, vikar Direk for Ulykkesforsikr juni-aug 58;



cessor i special kir Århus Tandlægehøjskole og censor-suppl i kir Århus Univ april 62-67. — Forf af: Blodsukkeret i graviditeten med særligt henblik på forholdene hos kvinder, som føder store børn (disp 58); tidsskr art. — Medl repr Fayl og Dadl, suppl Dadl attestudv, suppl Kbh Omegn's Lkf komm udv, næstform Odense Lkf 70 - 71.

Hagen, Claus, f 15 juli 43 i Hellerup (F: dir Preben H. og Liselotte Stenulath). — St 61 GI Hellerup, cand V 70, speciall 80 (intern medicin), dr med 78. — Febr 70 rsl KAS Gentofte med afd F, okt 71 sst kir afd H, april 72 sst neurol afd, okt 72 sst dermatol afd, april 73 St Bartholomew's Hosp, London, jan 75 Hvidovre Hosp, aug 76 KAS Glostrup med afd F, juni 77 1 rsl sst, sept 79 Diakonissestift med afd, sept 80 Hvidovre Hosp cardiol afd, fra maj 81 sst endocrinol afd. — Klin lektor i intern med Hvidovre Hosp fra febr 81. — Forf af: Studies on the subunits of the human glycoprotein hormones in relation to reproduction (disp 78).



***Hagen, Jan Erik**, f 27 aug 43 i Oslo, Norge (F: malermstr Eskild Reidar H. og gårdejerse Martha Martinsen). ~ 22 marts 67 i Viborg fysioterapeut Ena Markussen, f 17 maj 42 i Viborg (F: gårdejer Theodor Møller M. og dame-skredder Nielsine Agnete Finsen). — St 63 Lillestrøm, Norge, fysioterapeutuddannelse 64-68, cand V 76. — Arbejdet som fysioterapeut til aug 76, sept 76 turnuskand Namdalen Sykehus kir afd, Namsos, Norge, marts 77 sst med afd, senere rsl Rigshosp.

***Hagen, Kikke Kirsten**, f 27 dec 48. — Cand V 79.

***Hagenbøl, Lisbeth Hanne**, f 4 nov 52. — Cand V 80.

***Hagens, Gunnar**, f 6 jan 36 i Kbh (F: Irs Christian Vilhelm H. og Marie Pauline Rasmussen). ~ 27 febr 58 på Frdbg handelsflågelærer Hanne Svendsen, f 22 okt 36 i Ålborg (F: skoleinsp, translator Harald S. og Ingrid Marie Voulund). — St 55 Aurehøj, cand S 63. — Juli 63 vikar kand Avnstrup San, sept 63 kand KAS Glostrup afd D, nov 64 vikar underlækar Finspång Las med afd, Sverige, jan 65 underlækar Luleå Las med afd, nov 66 1 rsl Amtssgh Fakse med afd, fra jan 70 prakt Rønnede.

Hagensen, Anne Benedikte Hagen, f 13 april 45 på Frdbg (F: Irs Nikolai Hagen H. og Karen Else Sundvig). ~ læge E. Schroeder. — St 64 Marie Kruse, cand S 72. — Juli 72 rsl Frdbg Hosp afd A, jan 74 KAS Glostrup patol inst, marts 74 Bispebjerg Hosp patol inst, juni 75 KAS Nordvang Glostrup afd O, sept 75 Rigshosp anæst afd, maj 76 sst neurokir afd, aug 76 sst anæst afd, febr 77 sst med afd M, aug 77 KAS Gentofte neuromed afd, dec 78 KAS Lyngby lungemed afd og lungeklin, aug 79 KAS Gentofte gyn-obst afd, fra dec 80 sst fys afd.



Hagerup, Gunnar Asmussen, f 4 febr 1898 i Ringive, † 9 sept 80 (F: sognepræst Ejler Thomsen H. og Kirstine Frederikke Caroline Asmussen). ~ 12 febr 27 i Kbh Kamma Caroline Heiberg Hansen, f 22 febr 04 på Frdbg (F: grosserer Henrik Antonius H. og Emma Pedersen). — St 18 Odense, cand S 25, speciall 34 (otolaryngologi). — Juni-aug 24 vikar Grenå Sgh, aug-sept 25 vikar kand Århus Kommunehosp med afd, nov 25-febr 26 rsl Tarm Amtssgh, aug 26 vikar kand Hornsyld Sgh, okt 26 rsl Faksinge San, okt 28 turnus Rigshosp afd A og C, okt 29 kand Blegdamshosp, jan 30 fung klin assist Rigshosp afd A, maj 30 kand sst øreafd, okt 32 aman ørelæge Hvidt Kolding, okt 32 rsl Øresundshosp Helsingør, okt 33 surnum assist Kbh Kommunehosp øreafd, jan 34 3'assist sst, juni 34 2'assist Sundby Hosp øreafd, okt 35 otolog Ganespalteklín Århus, jan 36-juli 38 statens inst for talelidende Århus, okt 34 prakt speciall Kbh, okt 35-dec 69 Århus, privat. — Tjenestegrensche Civilforsvarets Sanitetstjeneste fra 50. — Studierejse Strasbourg 32. — Tidsskr art. — Slægtslitt: Sofus Elvius: Familien Hagerup i Danmark og Norge, 1902; A. Wahl: Stamtafle over Efterkommere af Erbgerichtsverwalter Christian Wahl, 1926.



Hagerup, Leif Martin, f 29 marts 28 i Kbh (F: mekaniker Gunder H. og Mary Severine Johansen). ~ 4 aug 51 i Vonge sygepl Aase Elisabeth Pedersen, f 22 okt 24 i Hvejsel (F: bagermstr Niels Peter Kvirinius P. og Mary Johanne Jensigne Hansen). — St 50 Statens Kursus, cand S 59, speciall 69 (intern medicin, hjertesygdomme), dr med 74. — Juni 59 vikar kand Rudolph Bergh Hosp, juli 59 underlækare Domnarvet Sverige, aug 59 Askersund, sept 59 Karlskoga Las med afd, sept 60 kand KAS Glostrup afd D, marts 61 sst afd B, maj 63 årskand Blegdamshosp børneafd, april-juni 64 og okt 64-sept 65 orlov med støtte fra Statens alm videnskabsfond under udførelse af "50-års undersøgelsen i Glostrup", juli-sept 64 vikar rsl KAS Glostrup afd C, okt 65 rsl sst, april 68 vikar rsl sst afd N, juli 68 fung 1' rsl sst afd C, dec 68 1' rsl sst, jan 72 sst klin kem afd, fra nov 72 overl Holstebro Centralsgh med afd. — Leder postgraduat kursus Kbh Univ i klin epid og epid statistik 75-76, undervist studenter og sygepl specielt i cardiol emner. — Adviser WHO working group on the epid of cardiovascular diseases Kbh 64, observer working group on Ischaemic Heart diseases registers Kbh 70, 71 og 72, centerlæge revalideringscentret for Kbh, Frederiksborg og Roskilde amter 71; censor i fysiol Fysioterapeutskolen, Holstebro. — Studierejser Toulouse maj 72, England 78; deltaget i en række kurser vedr med og epid statistik, edb-programmering samt cardiol og intern med, ledelses- og adm kursus for overl 80. — Forf af: Coronary heart disease. Risk factors in men and women. From the population study in Glostrup, Denmark (disp 74); talrige tidsskr art vedr populationsundersøgelsen og andre cardiol emner. — Medl best Dansk Selsk for databehandling 72-76, form Epid Forskningsgruppe 76-80, forskningsudv Ringkøbing Amts Lkf, Ringkøbing amts sygehusudv edb-udv, Amtsoverlægerådet Ringkøbing, desuden en række andre tillidshverv bl a vedr befolkningsundersøgelser; deltaget i kongr om med og cardiol emner.



Haghfelt, Torben Helge, f 19 marts 42 på Frdbg (F: civiling Helge Petersen og Lena Haghfelt). ~ 10 sept 65 i Hellerup læge Tove H. — St 60 Sct Jørgen, cand S 66, speciall 75 (cardiologi), 76 (intern medicin), dr med 76 Odense. — Aug 66 rsl Kbh Kommunehosp afd I, juni 67 sst afd II, juli 69 kursist KAS Glostrup afd B, okt 70 rsl sst pæd afd, maj 71 Rigshosp cardiol lab, aug 72 sst med afd B, sept 73 vikar 1' rsl sst, jan 74 1' rsl Odense Sgh med afd B, febr 77 konst overl sst, fra sept 77 overl sst — Klin lektor Odense Univ febr 74, ekstern lektor sst fra febr 76, underviser i intern med ved Ergo- og Fysioterapeutskolen, Odense 74-77, desuden undervist ved div postgraduate kurser for vordende speciall i intern med, farmaceuter, sygepl, lægesekr og hospitalslaboranter. — Studierejser Belfast 69, Basel 75, London 79; deltaget i postgraduate kurser i cardiol Davos, Schweiz 77, Hammersmith 79, Cambridge 81. — Forf af: The Prehospital Phase in Acute Myocardial Infarction (disp 76); red af enkelte symposiebøger; tidsskr art og foredrag om cardiol emner. — Instituttbestyrer Odense Univ inst for intern med 76-78, fakultetsmedl Odense Univ 79-80, medl best Dansk Selsk for Intern Med fra 79, A-kursusudv sst og koordinator Odense Univ vedr efteruddannelse af specialister i intern med, medl Dansk Cardiol Selsk kursus- og efteruddannelsesudv fra 77, revisor sst, medl lægemiddelanalyseudv Odense Sgh og lægemiddeludv under Fyns amts sygehusvæsen, herudover form div udv nedsat af fakultetsrådet Odense Univ samt med fællesudv Dansk Selsk for Intern Med og Dansk Fys Selsk; deltaget i kongr og symposier om cardiol emner Argentina 74, Paris 75, Amsterdam 76, Tokio, Kina 78, Milano-Venedig 81.



Haghfelt, Tove Elisabeth, f 28 febr 42 i Kbh (F: statsaut revisor Gunnar Vilhelm Holm og Elsebeth Arctander). ~ 10 sept 65 i Hellerup læge Torben H. — St 60 Gentofte, cand S 68, speciall 77 (oftalmologi). — Sept 68 rsl Øresundshosp Helsingør kir afd, marts 69 FAS Hørsholm kir afd, marts 70 KAS Glostrup med afd B, dec 71 KAS Gentofte øjenafd, maj 73 vikar 1' rsl sst, marts 74 rsl Odense Sgh neurokir afd, sept 74 sst øjenafd, okt 76 1' rsl sst, fra febr 78 prakt speciall Tommerup. — Deltaget i div oftalmol møder og kongr.



Hagman, John Erik, f 9 jan 39 i Helsingfors, Finland (F: civiling Gunnar Alexander H. og Marta F. Hamberg). ~ 6 april 63 i Århus læge Gyrit H. — St 58 Finland, cand S 69 Århus. — I Finland. — FL.



***Hagman, Gyrit**, f 25 jan 42 i Kbh (F: landinsp Wagn Ellemann og dyrlæge Grete Schottländer). ~ 6 april 63 i Århus læge John Erik H. — St 60 Rungsted, cand S 69 Århus, finsk jus 71. — Sept-nov 69 og maj-juli 70 tilslf rsl Västra Nylands Kretssjukh kir afd, Ekenäs, Finland, aug 70 sst med afd, sept 71 1' rsl Södra Finlands Centralsinnessjukh i Ekenäs. I Finland. — FL.



Hagman, Maj Gunborg Elisabet, f 31 aug 26 i Kbh (F: kontorist Svend Åge Sørensen og Ruth Maria Elisabeth Danielsson). ~ 21 marts 51 i Kbh driftsleder Mogens Elof H., f 29 juni 22 i Kbh (F: snedkermstr Holger H. og Lydia Jensen). — St 46 Akad Kursus, cand V 64, speciall 72 (psykiatri). — Febr 64 turnus Kbh Kommunehosp afd III, aug 64 sst afd I, febr 65 rsl sst anæst afd, aug 66 Bispebjerg Hosp afd E, maj 68 kursist sst, maj 69 rsl Sct Hans Hosp afd A, sept 69 fung 1' rsl sst, april 70 1' rsl sst, nov 70 rsl Bispebjerg Hosp afd G, april 71 Rigshosp afd N, jan 72 1' rsl Montebello Gentofte, fra dec 75 prakt speciall Hillerød. — Vikar psyk kons Øresundshosp 67, psyk kons sst jan 68-april 68, vikar psyk kons Amtssgh Roskilde dec 69-febr 70, vikar kons FAC Hillerød maj - sept 71. — Vikar 2'lægeassistent Justitsmin psyk undersøgelsesklin B juni og aug 68, 2'lægeassistent sst okt 68-aug 69.

Hagn-Meincke, Fritz, f 18 april 11 i Viborg (F: arkitekt Friederich August H.-M. og Kirstine Andersen). ~ 22 jan 39 i Ordrup Esther Christensen, f 14 febr 11 i Bergen (F: overtoldkontrollør Brynjulf C. og Hanne Lundgren-Knudsen). — St 29 Viborg, cand S 36, speciall 47 (lungetuberkulose), 61 (lunge-diagnostik), 67 (medicinske lungesygdomme), dr med 49. — Nov 37 kand Julemærkesan Kolding, febr 39 turnus Viborg Sgh, febr 40 kand sst med afd, jan 41 assist Tub Stat Viborg, febr 41 vikar kand Viborg Sgh med afd, april 41 rsl Krabbesholm San og Viborg amt Tub Stat, juni 42 kand Rigshosp fødeafd A, marts 43 kand Øresundshosp, jan 44 2' rsl sst, okt 45 1' rsl sst, april-sept 46 under orlov kand Børnehosp Fuglebakken, okt 46 surnum kand Rudolph Bergh Hosp, nov 46 - marts 47 kand sst og Balder Hosp, dec 47 overl Amtssgh Roskilde tub afd og Tub Stat, dec 51 overl Silkeborg San og Skanderborg amt Tub Stat, april 59 overl Silkeborg Centralsgh lungeafd, april 70 Silkeborg lungeklin, 75 til Silkeborg astmaklin, fra maj 81 privat Silkeborg. — Kons i tub Sct Hans Hosp 48-51, F.L. Smiths Fabrikker 43-78, lægekons Silkeborg social- og sundhedsforvaltning 76-81. — Lærer Sygeplejerskeskolen i Silkeborg 59, aftenskoleunderv i pleje og sundhed i relation til lungesygd 62, leder seminar om lungemed behandl, Silkeborg 75. — Assistent Centralstat Tub Bekæmp Kbh 46-47, folketub undersøg Kbh marts-nov 46, leder Fængselsvæsnets tub afd Horserødlejren okt 46-nov 51, overl Hærens tub undersøg 47-48, læge erhvervsvejledningen Silkeborg maj 57, læge erhvervsråmmedes arbejde Silkeborg maj 57-april 61, rådg læge revalideringscentret for Vejle og Skanderborg amter april 61-april 70 og revalideringscentret for Århus amt april 70. — Studierejse Holland-Tyskland 53 (skærbilledfotografering); deltaget i lungefunktionskursus for overl 62, fortsættelseskursus i revalidering 63, kursus i cardiologi for lungespecialister 66, arbejdsmed 78. — Forf af: Thoracoplastikbehandling af Lungetuberkulose. Med særligt Henblik paa Varighedsresultaterne (disp 49); tidsskr art og foredrag om tub, lungertg, tobak og cancer samt astma og allergi. — Form Roskildekredsen under Nationalforen til Tub Bekæmp 49-51, medl folketub udv under samme 49, kom for Dansk Tub-



Index 50, næstform Kuranstalten Silkeborg Bad 57, dir 62-72, medl foretningudv 72, medl Silkeborg byråds revalideringsudv 57-62, Skanderborg amts revalideringsudv 60-61, medl Silkeborg byråds kollektivhudsudv 59-60, form kollektivhudet Silkeborghus 58-62, administrator 60-62, medl best 62, medl best Foren til Fremskaffelse af Boliger for Ældre 61-69, form Svagføredflugten i Silkeborg 61-65, form lægeråd Silkeborg Centralsgh 70-73, medl overlægeråd Århus amt 69-73, medl repr Lkf for Århus Amt 71, medl Dansk PneumolSelsk kom til lungemed fremtid 72-74; membre titulaire de l'Union Int contre la Tub 52; deltaget i 2' int kongr for røntgenfotografering, Paris 56, 14' int tub konf, New Delhi, Indien 56, div nordiske tub- og lungekongr, desuden seminar om revalidering 66, med registrering 68, WHO-seminar om Evaluation of Tub Control 72. — Slægtslitt: N. Hagn-Meincke: Slægten Hagn-Meincke (dupl).

***Hahn, Leif Aksel**, f 29 maj 49. — Cand V 78.

Hahn, Nils, f 15 marts 36 på Frdbg (F: civiling Carl H. og Ingeborg Partsch). ~ 14 sept 63 i Selsø sygepl Birthe Due, f 21 dec 39 i Frederikssund (F: gårdejer Thorvald D. og Erna Nielsen). — St 54 Frdbg, cand V 63, speciall 71 (intern med). — Febr 63 kand Centralsgh Holbæk kir afd, okt 63 kand Sønderbro Hosp gyn afd, april 64 underlækare Finspång Las kir afd, Sverige, dec 64 sst med afd, nov 65 Halmstad Las pæd afd, marts 66 Karlshamn Länslas med afd, sept 70 Landskrona Las pæd afd, juni 71 rsl FAC Hillerød afd F, jan 72 1' rsl sst afd B, sept 76 sst afd F, fra juli 81 prakt speciall Frederikssund. — Deltidsprakt speciall Frederikssund juni 77-juni 81. — Oprettet lab for ekkocardiografi i tilknytning til praksis.



Hahn, Troels, f 8 nov 44 i Århus (F: advokat Tage H. og fotograf Edith Ruth Mueller). ~ 28 sept 68 i Røsvik Norge jordemoder, sygepl Liv Helene Henriksen, f 31 marts 43 i Sørfold (F: landmand Harald Berg H. og Gudrun Harald Skavikeng). — St 63 Århus, cand S 70, dansk og norsk speciall 78 (kirurgi). — Juli 70 rsl Odense Sgh anæst afd, april 71 underlægeskole, juli 71 rsl Hæren, marts 72 vikar Odense Sgh afd Ø, juni 72 rsl sst, febr 73 sst med afd C, aug 73 sst gyn-obst afd, april 74 sst kir afd A, marts 76 kursist sst, sept 76 sst kir afd K, marts 77 sst ortopædkir afd, sept 77 sst thoraxkir afd, marts 78 1' rsl Sandnessjøen Sykeh, Norge, fra marts 80 ass overl sst kir afd.



***Hahn-Pedersen, Arthur**, f 23 marts 24 i Fjerritslev (F: sghlæge Eduard Pedersen og Ellen Hahn). ~ 19 juli 47 i Thorup Jessie Sørensen, f 25 okt 23 i Ålborg (F: skibskaptajn Jens Jeppesen S. og Dora Christensen). — St 43 Tarm, cand S 50, speciall 60 (kirurgi), 72 (kirurgisk gastroenterologi), dr med 62. — Juli 50 underlæge Hæren, okt 50 turnus Thisted Sgh, okt 51 fast kand Sct Lukas Stift, nov 52 kand Rigshosp afd C, nov 53



2^{rs}l Sundby Hosp rtg afd, okt 54 fast kand Frdbg Hosp afd F, nov 55 2^lægeassistent Sundby Hosp kir poliklin, maj 56 vikar kand Ortopædisk Hosp afd I, sept 56 kand sst, febr 57 2^{rs}kir Amtssgh Roskilde, febr 59 2^lægeassistent Kbh Kommune hosp patol inst, juli 59 1^{rs}kir Ålborg Kommune hosp, jan 63 KAS Glostrup afd D, febr 65 ass overl FAS Hørsholm kir afd, fra april 67 overl sst. — Ass kir Direk for Ulykkesforsikr febr 63, arbejdet Kbh Univ inst for eksp kir forskn maj 64. — Forf af: Undersøgelser over langvarig svær kullitehyppi på albino hunrotter (disp 62); tidskr art. — Repr Fayl 61, suppl 62, repr 63, medl best Lgk for Frederiksborg Amt 70, Amtsoverlægerådets forretningsudv 70, suppl Foren af Sygehusoverl i Provinsen 72, suppl §14-udv i kir gastroent 71.

Hahn-Pedersen, Jan, f 6 febr 48 i Fjerritslev (F: læge Arthur H.-P. og Jessie Sørensen). ~ 27 juni 70 i Hørsholm læge Suzanne H.-P. — St 67 Sct Jørgen, cand V 74. — Febr 74 vikar rsl FAS Helsingør kir afd, aug 75 rsl Rigshosp kir afd, marts-aug 76 under orlov rsl sst med afd P, juni 77 rsl sst anæst afd, febr 78 rsl KAS Hørsholm med afd, okt-dec 78 under orlov vikar rsl FAC Hillerød psyk afd P, febr 79 kursist KAS Herlev kir-gastroent afd D, KAS Gentofte thorax-kir afd R, KAS Herlev kir-urof afd H, fra febr 81 vikar rsl sst afd G.

Hahn-Pedersen, Suzanne Bente, f 5 febr 46 (F: driftsleder Viggo Hagenbøl og Bente Jørgensen). ~ 27 juni 70 i Hørsholm læge Jan H.-P. — St 65 Rungsted, cand S 72. — Aug 72 rsl FAS Hørsholm kir afd, febr 74 fung 1^{rs}l sst, juni 74 rsl sst med afd, maj 75 FAC Hillerød gyn-obst afd, april 77 Rigshosp gyn-obst afd YA, febr 78 fung 1^{rs}l sst, maj-aug 78 under orlov rsl sst neonatal afd, febr 79 rsl KAS Herlev urol afd H, dec 79 FAC Hillerød psyk afd P, marts 80 Finseninst radiumstat og gyn afd, fra marts 81 KAS Glostrup gyn-obst afd G.

Hahnemann, Fin Victor, f 6 marts 27 i Nykøbing Sj (F: overl Victor H. og Ellen Margrethe Carlsen). — St 45 Vordingborg, cand S 54. — Dec 54 turnus FAC Hillerød, jan 56 kand Sindssygehosp Risskov, nov 57 Blegdamshosp epid afd, sept 58 Frdbg Hosp afd E, marts 60 Sundby Hosp børneafd, sept 60 heldagsassistent Statens Seruminst polioafd, febr 64 rsl Rigshosp afd G, fra juli 66 prakt Helsingør.

Hahnemann, Niels, f 31 marts 29 i Søllerød (F: dir Henning Immanuel H. og Dortha Elisabeth Ravn). ~ 3 febr 51 i Hornbæk aut lægeskr Lis Andersen, f 6 juli 26 i Kbh (F: forretningsfører Max A.). — St 47 Holte, cand S 56, speciall 67 (obstetrik), 68 (gynækologi). — Juli 56 vikar kand Sundby Hosp kir afd, nov 56 turnus KAS Gentofte, nov 57 vikar turnuskand Rigshosp afd B, dec 57 vikar lægeassistent Kbh Kommune hosp rtg klin, marts 58 praksisvikar Kbh, april 58 vikar kand Rigshosp kir poliklin og afd R, maj 58 kand Sct Joseph Hosp fødeafd, aug 59 KAS Gentofte gyn afd, febr 60 vikar kand Kbh Kommune hosp rtg klin, april 60 vikar 2^{rs}l sst, sept 60 kand Kbh Kommune hosp afd I, maj 61 vikar 2^{rs}l sst, okt 61 2^{rs}l Sct Joseph Hosp fødeafd, nov 63 sst kir afd, aug 65 rsl Bispebjerg Hosp patol inst, marts 66 vikar distrlæge Godthåb, aug 66 2^{rs}l Bispebjerg Hosp afd K, april 67 rsl Rigshosp fødeafd B og gyn afd M, juni 67 1^{rs}l sst, sept 71 sst afd Y, dec 72 KAS Glostrup gyn-obst afd, fra marts 75 overl Ålborg Sgh Nord gyn-obst afd. — Speciall Kbh komm klin til kræftundersøgelse af kvinder, aug 67-jan 69, vidensk assist Kbh Univ arvebiol inst okt 67, prakt speciall jan 69-juni 70 og jan 76-dec 78, afdleder Danmarks Jordemoderskole, Ålborg fra jan 79. — Deltaget i Dansk kir Selsk efteruddannelseskursus, kursus i klin forskn 74, ultralyddiagnostik 76. — Tidsskr art. — Medl best Jydsk Med Selsk 76-80, Dansk Selsk for Med Genetik fra 78.

Hahnemann, Steffen Victor, f 26 sept 33 i Vordingborg (F: overl Victor H. og Ellen Margrethe Carlsen). — St 52 Vordingborg, cand V 60. — Marts 60 turnus KAS Gentofte afd C og D, febr 61 kand sst afd F, aug 61 Frdbg Hosp afd E, jan 70 rsl Dr. Ingrid Hosp Godthåb med afd, juli 70 læge Nanortalik Sgh, juli 71 prakt Højer, fra april 81 i Norge.

† **Hahnemann, Victor** Ingemann, f 23 okt 1892 i Hornbæk, † 5 aug 68 (F: købmand Ludvig Johannes H. og Anna Bendtine Andersen). ~ 12 marts 26 i Århus Ellen Margrethe Carlsen, f 20 maj 1898 i Århus (F: købmand Carl Edvard C. og Agnes Sofie Frederikke Thuge). — St 12 Helsingør, cand V 25, speciall 31 (psykiatri). — Febr 25 kand Statshosp Risskov, febr 25 rsl Statshosp Nykøbing Sj, okt 27 Kolonien Filadelfia, juni 28 turnus Århus Kommune hosp, juni 29-nov 32 2^{rs}l Statshosp Nykøbing Sj, febr-juli 31 till kand Rigshosp neurol afd, dec 32 afdlæge Statshosp Vordingborg, april 58-okt 63 ass overl sst. — Tilslf psyk nerveklin Brinken Vordingborg 50-63, prakt speciall Vordingborg. — Tidsskr art om psyk emner.

Haim, Marianne Birch, f 21 april 50. — Cand S 76.

Hainau, Bo, f 28 april 38 i Gentofte (F: overlærer Niels Peter Nielsen og Else Hainau Christensen)(nfv 71). — St 56 Gentofte, cand V 64, speciall 74 (patologisk anatomi og histologi). — Juli 64 rsl Hjørring Sgh, okt 67 rsl Finseninst patol afd, maj 70 rsl Rigshosp prosektor, marts 73 1^{rs}l Finseninst patol afd, senere overl KAS Herlev patol afd.

Haisler, Finn, f 7 april 42. — Cand S 69 Århus. — Fra jan 75 kompraksis Silkeborg.

Halaburt, Anni Sebelin, f 30 okt 41. — Cand V 69, speciall 76 (anæstesiologi).

Halaburt, Gert, f 24 sept 41. — Cand V 68.

Halaburt, Harald J. f 10 marts 37 i Kbh (F: overlærer Harald H. og Gurli Køge). ~ 5 jan 63 i Kbh lægeskr Birgit Michaelsen, f 1 dec 40 i Kbh (F: repr Jens Harry M. og Margrethe Andrea Hvidtfeldt Holck). — St 55 Schneekloth, cand S 64, speciall 73 (diagnostisk radiologi). — Juli 64 rsl Nykøbing F Centralsgh rtg afd, okt 64 turnus sst, okt 65 rsl Næstved Centralsgh rtg afd, nov 66 sst kir afd, maj 67 sst med afd, juni 68 kursist Rigshosp ocol afd, nov 70 rsl sst og klin assist sst afd XN, sept 72 1^{rs}l Rigshosp neuroradiol afd, fra maj 74 overl Århus Kommune hosp neuroradiol afd P. — Rsl Hæren aug 67-april 68.

Halberg, Eskil, f 6 nov 28 i Lillerød, Allerød (F: civilling Henrik H. og Olau Sigfrid Olsen). ~ 1 aug 53 i Birkerød dagplejeleder Gréte Holst, f på Frdbg (F: grosserer Henning Marinus H. og Gerda Martensen). — St 48 Frederiksborg, cand V 59. — Marts 59 vikar kand Blegdamshosp med afd, april 59 Finseninst kir afd, juli 59 turnus Amtssgh Fakse, juli 60 årskand Rudkøbing Sgh, dec 61-juni 62 underlækaré Länslas Bollnäs kir afd, Sverige, aug 62 2^{rs}l Brædstrup Sgh med og kir afd, dec 63 1^{rs}l sst, okt 64 sghlæge Skælskør Sgh, fra maj 65 prakt Farsø. — Slægtslitt: Descenderterne efter Hørkræmmer i København kgl Agent Mads Jacobsen Tvermoes og Hustru Anna Cathrina, f Mohr, 1958: Alexander Halberg: Nogle Oplysninger om Familierne Halberg, Busch, Gad, Clausen og Tvermoes, 1949.

Halberg, Helga, f 30 april 24 i Hamburg (F: dommer, dr jur Hermann Kock og Gretchen Minna Henny Rönnfeldt). ~ 16 dec 50 i Hamburg Erik Willy H., f 4 jan 08 i Stockholm, æ opl 59. — St 42 Hamburg, cand 50 Hamburg, cand S 58, tysk speciall 66 (kvindesygdomme, obstetrik), dr med 50 Hamburg. — Nov 50 Hosp læge Krankenhaus Barmbek Hamburg, jan 51 tysk turnus sst, febr-aug 57 vikar Nibe Sgh, sept 58 turnus Abenrå Sgh, sept 59 kand sst, marts 61 assist klin for kvindesygd Oldenburg Tyskland, fra jan 68 prakt speciall Hamburg. — Forf af: Über einen Fall von Encephalitis im Anschluss an Pockenschutzimpfung und über Hirnerweichung bei Neugeborenen und Säuglingen im Allgemeinen (disp 50).



***Halberg, Jørgen**, f 16 febr 30 i Flensborg (F: kontorchef Alexander H. og Mary Christine Ruus). ~ 19 april 58 i Skovshoved sygepl Oddveig Skjævesland, f 30 nov 30 i Mandal, Norge (F: gårdejer Svenke S. og Karoline Olsen Ime). — St 48 Aurehøj, cand V 59, speciall 67 (gynækologi og obstetrik), norsk jus og speciall 70. — Marts 59 turnus Amtssgh Stege, febr 60 fast kand Sct Lukas Stift med afd, okt 60 sst kir og gyn afd, nov 60 sst anæst afd, maj 61 sst kir og gyn afd, sept 62 2'rsl sst, nov 65 rsl Rigshosp afd A og gyn afd, april 67 rsl Aust-Agder Sentralsykeh gyn obst afd, Arendal, dec 67 ass overl sst gyn obst afd. — Tidsskr art. — Form Arendal og Omegn Lgf 72-74. — Slægtslitt: Descendenterne efter Hørkrømmer i København kgl Agent Mads Jacobsen Tvermoes og Hustru Anna Catharina, f Mohr, 1958; Alexander Halberg: Nogle Oplysninger om Familierne Halberg, Busch, Gad, Clausen og Tvermoes, 1949.

Halberg, Ole, f 5 febr 37 i Hellerup (F: dir, cand polyt Olaf H. og telefonist Ester Victoria Damkjær Møller). ~ 8 april 67 i Søllerød sygepl Ellen Liselotte Nilsson, f 18 okt 43 i Knudsker (F: civiløkonom Albert Gudmund N. og boghldr Ellen Margueritha Michella Nielsen). — St 55 Lyngby, cand V 63, embedslægeeks 76. — Marts 63 turnus FAS Frederikssund, marts 64 vikar rsl sst kir afd, april 64 underlægeskole, juli 64 vikar 1'rsl FAS Frederikssund med afd, nov 64 rsl Flyvevåbnet, juli 65 vikar rsl FAS Esbønderup, dec 65 rsl FAC Hillerød kir afd, nov 68 ass læge Narssag, juli 71 distrlæge sst, sept 74 ass landslæge Godthåb, nov 78 ass læge Sundhedsst, fra okt 79 embedslæge Vejle amt. — Medicinalkons i Ministeriet for Grønland april-sept 79. — Medl best Grønlands Lkf 70-71, revisor sst 72, form sst 73-75.



***Halberg, Poul Stig**, f 14 jan 30 i Kbh (F: dir Anders Thorvald Andersen og Ida Halberg) (nvf 24). ~ 20 sept 58 i Prince Albert, Saskatchewan, Canada, journalist Eva Marie Corinne comtesse Moltke-Huitfeldt, f 20 febr 30 i Lund (F: Erik Axel greve M.-H. og Helga Marie Evelyn Hansen). — St 48 Akad Kurs, cand V 57, speciall 68 (intern medicin), dr med 67. — S 49 ansat ØK; jan 57 skibslæge Nordstjernen, maj 57 turnus Amtssgh Køge, april 58 Assisit Resident Johns Hopkins Hosp og Baltimore City Hosp, Baltimore, aug 59 vikar turnuskand KAS Gentofte afd C, marts 60 kand sst børneafd, aug 60 kand sst afd C, jan 61 kand Rigshosp afd A, okt 62 vikar 2'rsl Rigshosp afd A, febr 64 klin assist sst, 66-71 1'rsl KAS Gentofte med afd, 71-72 rsl

Rigshosp hudafd, marts 72 overl Kbh Kommunehosp afd III, senere Hvidovre Hosp med afd. — Underviser i med Rigshosp 62-66, intern med KAS Gentofte 67-71, intern med Kbh Kommunehosp fra 72. — Medarb Fibigerlab 62-66, ass læge Direk for Ulykkesforsikr 61. — Studieophold Univ of Edinburgh april-aug 61, USA 70. — Forf af: Kronisk thyreoiditis, kliniske organerologiske studier (disp 67); tidsskr art.

***Halberg, Torben**, f 17 nov 44. — Cand V 71. — Fra maj 75 kompraksis Måløv.

Halck, Hanne Mette, f 8 aug 29 i Kbh (F: dir Viggo Meulengracht-Madsen og lærer Signe Vester-gaard). ~ 1 april 61 i Tårnbæk læge Otto H. — St 48 Ingrid Jespersen, cand S 58. — Juli 58 vikar kand Esbjerg Centralsgh, febr 59 vikar turnuskand KAS Gentofte afd T, juni 59 halvårskand sst afd D, dec 59 ekstraord turnusbevis, jan 60 årskand Rigshosp børnekir service, jan 61 vikar turnuskand Kbh Kommunehosp afd II, marts 61 halvårskand KAS Gentofte afd G, sept 61 vikar kand Dr Louise Børnehosp, okt 61 Blegdamshosp, maj 62 Rigshosp otol afd, sept 62 kand KAS Gentofte otol afd, marts 63 årskand Svendborg Sgh med afd, okt 63 2'rsl sst rtg afd, 68-71 vikar skolelæge Ullerslev og Gislev, sept 71 skolelæge Nyborg, Ullerslev og Ørbæk komm, fra juli 74 prakt Svendborg. — Lærer i pæd Svendborg amts sygeplejeskole marts 63-jan 80, sept 78 almen med Odense Univ. — Slægtslitt: O. Meulengracht: Slægten Meulengracht 1955 (dupl).



Halck, Otto Lindhard, f 15 juli 32 på Frdbg (F: skoleinsp Arne Lindhard H. og Meta Cathrine Helleberg). ~ 1 april 61 i Tårnbæk læge Mette H. — St 50 Metropolitan, cand S 58. — Juli-okt 58 kand Viborg Sgh, dec 58 turnus Bispebjerg Hosp afd B og A, jan 60 kand sst afd A, marts 61 Dr Louise Børnehosp, okt 61 Blegdamshosp med afd, fra dec 62 prakt Svendborg. — Tillidslæge Danmarks Rederiforen sept 70.

***Halck, Stephen William**, f 1 okt 52. — Cand S 81.

***Hald, Albert**, f 16 jan 31 i Hedehusene (F: trafikkontrollør Albert Eduard H. og Karen Ella Martine Pedersen). ~ 10 febr 54 i Hedehusene korresp Birgit Voigt, f 29 juni 30 i Roskilde (F: viceskoleinsp Richard J. R. V. og Ingeborg Kyndlev). — St 51 Roskilde, cand S 60. — Juli-dec 60 kand Amtssgh Roskilde med afd, maj 63 Kbh Kommunehosp afd III, juli 64 rsl sst afd II, fra maj 65 prakt Tåstrup.

***Hald, Anders Hjorth**, f 22 marts 41. — Cand S 72.

Hald, Dagmar, f 16 juni 13 i Skanderborg. — St 32 Århus, cand S 41. — Aug 41 turnus Kolding Sgh, aug 42 kand Sindssygehosp Risskov, nov 42 Silkeborg San, febr-maj 43 Statssph Sønderborg gyn-obst afd, aug 43 Hjørring Sgh, okt 43 Folkekuranstalten Hald, marts 44 aman og vikar, okt 46 ansat Sandefjord Sykeh Norge, april 47 vikar kand Sct Hans Hosp, maj 47 læge DrK Europahjælp, dec 47 Dansk Sundhedstjeneste Sydslesvig, april 54-juli 80 skolelæge Ribe amtsrådsreds, privat Lunderskov.



† **Hald, Erling** Gunnar, f 12 juli 06 på Frdbg, † 25 jan 74 (F: skoleinsp Hans Andreas H. og Hedevig Sonne). ~ 4 febr 39 i Gentofte sygepl Helle Vibeke Goos Jærner, f 25 april 14 i Kbh (F: ors Knud Albert Valdemar Høeg J. og Karen Margrethe Goos). — St 24 priv, cand V 32, speciall 43 (otolaryngologi). — 32 vikar, juli og sept 32 vikar kand Haderslev Sgh, okt 32 Gram Sgh, nov 32 Haderslev Sgh, dec 32 Statshosp Sønderborg med afd, dec 33 sst kir afd, febr 35 kand Bispebjerg Hosp, okt 35 klin Assist Rigshosp afd D, april 38 kand Blegdamskosp, okt 38 vikar, dec 38 kand Radiumstat, marts 39 surnum kand Sundby Hosp øreafd, april 39 rsl Sct Hedvigs Klin Kolding og praksisassist, okt 41 kand Rigshosp øreafd, april-aug 42 vikar sst, maj 42 surnum kand sst neurol afd, okt 42 kand KAS Gentofte øreafd, febr 43-marts 44 rsl Amtssgh Roskilde øreafd, ekstraord turnusbevis, fra april 44 prakt speciall Frederikshavn. — Tidsskr art.

Hald, Esther Solvejg, f 2 marts 14 i Jelstrup (F: sognepræst Harald Emil Fritz Langhoff og lærer Kirsten Marie Vestergaard). ~ 8 juni 42 i Hjørring læge Jørgen H. — St 32 Hjørring, cand S 39. — Nov 39 turnus Århus Kommune-hosp, nov 40 vikar og surnum kand, nov 41 kand Folkekuranstalten Hald, marts 42 Kolonien Filadelfia, marts 43 surnum kand og vikar Finseninst dermatol afd, maj 43-jan 44 kand Kysthosp Juelsminde, praksisvikar, dec 44-maj 45 vikar Give Sgh, april, aug og nov 46 Odense Amts og Bys Sgh afd B og A, jan 47 sst rtg afd og Radiumstat, maj 47 kand sst, dec 48-okt 50 2' rsl Viborg Sgh rtg afd, jan-juni 51 vikar Ortopædisk Hosp Århus, fra jan 52 prakt Århus.



Hald, Finn, f 6 marts 47 i Herning (F: snedker Peter Ejvind Hald Jensen og Elly Dorthea Soelgaard Jensen) (nvf 75). ~ 3 aug 75 i Horsens sygepl Lillian Franch Hansen, f 31 aug 46 i Horsens (F: snedker Svend Åge Hansen og Anne Marie Franch Mortensen). — St 67 Århus, cand V 74 Århus. — Provisialläkare Sverige 2 måneder, april 74 rsl Skive Sgh kir afd, aug 75 1' rsl sst, aug 78 rsl sst med afd, marts 79 Odense Sgh gyn afd, marts 80 Kolding Sgh pæd afd, okt 80 Odense Sgh patol inst, fra maj 81 sst radiumstat. — Læge antikonceptionsklin Skive april 75, leder aug 76-marts 79. — Tidsskr art og foredrag. — Medl reservelægeråd Skive Sgh aug 74-febr 79, form aug 76-juli 78, medl amtsreservelæge-råd Viborg aug 76-febr 79.

Hald, Hans Jacob, f 20 sept 27 i Kbh (F: kaptajn Knud Rahbe H. og Marie Birgitte Bjørn). — St 46 Metropolitan, cand V 54, svensk jus 62. — Maj 54 turnus Sundby Hosp, maj 55 assist Silkeborg Bad, juni 55 ansat Mora Las, Sverige, juli 58 sst kir afd, jan 59 sst med afd, dec 60 provisialläkare Storuman, juli 63 1' rsl Skælskør Sgh, juli 65 provisialläkare Njutånger, jan 69 Söderåkra, fra maj 71 prakt Fredensborg.

† **Hald, Henning** Tøger Teilman, f 4 aug 12 i Rønne, † 27 dec 70 i Billund (F: overl Albert Marius H., † 4 april 35, og Edele Margrethe Krag Reenberg de Teilman). ~ 2^e læge Tove la Cour. — St 30 Rønne, cand V 39, speciall 59 (gynækologi). — Marts 39 turnus Frdbg Hosp afd B og A, marts 40 rsl Hæren, maj 40 kand Frdbg Hosp afd A, maj 41 sst afd F, dec 41 Militærhosp kir afd, juni 42 Diakonissestift afd A, juli 42 Frdbg Hosp afd F, sept 43 assist Finseninst kir afd, okt 45 vikar Rigshosp kir poliklin,



nov 45 kand Kbh Kommunehosp gyn afd, okt 46 2' rsl sst afd Forchammersvej, sept 48 2' rskir Frdbg Hosp afd A, okt 51 1' assist Kbh Kommunehosp gyn poliklin, sept 52 1' rsl sst afd Forchammersvej, febr 56 vikar 1' rskir Frdbg Hosp afd A, maj 56 Sct Elisabeth Hosp, juni 58 2' rsl Frdbg Hosp afd F, fra jan 60 1' assist Sundby Hosp kir poliklin, prakt speciall Kbh. — Tidsskr art. — Slægtslitt: C. Krarup: Stamtavle over Familien Hald, 1929; (mødrene): Bjarne Teilman: Stamtavle over Slægten Teilman(n) i Danmark og Norge, 1928.

Hald, Jens Albert, f 28 juni 44 i Kbh. ~ 18 marts 67 Ingelise Hartoft, f 1 maj 47 i Gentofte. — St 63 Metropolitan, cand S 70. — Juli 70 rsl Holstebro Centralsgh kir afd, nov 71 Sundby Hosp øreafd, marts 73 Ringsted Sgh med afd, nov 73 KAS Glostrup ortopædkir afd, april 75 sst gyn afd, fra okt 76 prakt Ishøj.

***Hald, Jens**, f 6 dec 51. — Cand V 81 Århus.

Hald, Jørgen Hansen, f 3 jan 15 i Kbh (F: bogholder Adolf Vilhelm Hansen H. og Johanne Margrethe Hansen). ~ 8 juni 42 i Hjørring læge Esther Solvejg H. — St 33 Østersøgade, cand V 41. — Marts 41-febr 42 turnus KAS Gentofte, april 42 rsl Hæren, maj 42 praksisvikar, juni 42 vikar og surnum kand, juni 43 konst rsl Vejle Sgh, jan 44 kand Give Sgh, febr 46 Odense Amts og Bys Sgh afd D, nov 46 sst kir afd, dec 47 2' rsl Slagelse Centralsgh, sept 48 Viborg Sgh, marts 50 kand Ortopædisk Hosp Århus, febr 51 2' rsl sst, fra jan 52 prakt Århus.



Hald, Ole, f 6 sept 41 i Ålborg. ~ 29 nov 69 i Astrup Jutta Lauge Prip-Olsen, f 8 febr 43 i Astrup. — St 62 Ålborg, cand S 69 Århus. — Juli 69 rsl Ålborg Sgh Nord kir afd, maj 70 sst med afd, sept 71 sst ortopæd afd og rsl Hæren, maj 72 Ålborg Sgh Nord med afd, jan 73 sst gyn afd, juni 74 sst øreafd, dec 74 Ålborg Sgh Syd lungemed afd, fra aug 75 prakt Ålborg. — Kons Mødrehjælpen, Ålborg maj 74-marts 76. — Bedriftslæge benzino- og oliebranchens sundhedstjeneste jan 79-juni 80.



Hald, Tage, f 10 april 34 i Hune (F: biskop Haldor Charles Kristensen H. og Asta Klostergård Pedersen). ~ 15 maj 59 i Fredensborg lærer Birgit Gerdt Møller, f 23 jan 34 på Frdbg (F: dir Arne Gert M. og Elisabeth Mønsted). — St 53 V Borgerdyd, cand V 61, speciall 71 (kirurgi), 71 (urologi), dr med 69. — Febr 61 vikar 2' rsl Finseninst rtg afd, marts 61 vikar underlækare Ludvika Las kir afd, Sverige, juli 61 turnus KAS Gentofte afd C og D, juli 62 årskand sst afd D, juni 63 rsl Søværnet, jan 64 kand KAS Gentofte afd D, sept 64 Rigshosp kir poliklin og afd R, marts 65 Research Fellow Maimonides Hosp and Kings County Hosp, New York State Univ, marts 66 rsl Rigshosp kir afd R, okt 66 KAS Gentofte anæst afd, maj 67 Kbh Kommunehosp nefrol afd, nov 67 KAS Gentofte gyn-obst



afd G, juli 68 sst kir afd H, nov 69 1'rskir sst, okt 73 overl sst, fra sept 76 KAS Herlev kir-urolog afd H. — Kons sclerosehjemmet Haslev 71-77. — Klin lektor i kir Kbh Univ 71-80. — Friv vidensk assist Kbh Univ inst for eksp kir juni 62-febr 65; censor i kir Kbh Univ 71-80. — Studierejser Göteborg 64 (neurofys og børnekir), USA 65-66 (eksp kir og urol), Genève 67 (paraplegikerbehandling), Stockholm 69 (urolog), London og Glasgow 70 (urolog), London 71 (urolog), USA 74, 76, 79, 80. — Forf af: Neurogenic Dysfunction of the Urinary Bladder (disp 69); flere lærebøger og talrige tidsskr art. — Medl repr Fayl 68-70, medl overenskomststudv 69-70, reservelægeråd KAS Gentofte 69-71, medl best Kir Selsk 71-74, næstform Dansk Urol Selsk 74-78, form 78-82. — Gæstprof Univ of California 79; tildelt Jørgen Lunds mindelegat 69, N. C. Nielsen-prisen 76.

***Hald, Tonni Sørensen**, f 15 febr 37. — Cand S 70 Århus. — Prakt Odense.

Haldbo, Hroar, f 4 juni 08 i Give (F: overl Christian H., † 24 nov 50, og Signe Marie Olsen). ~ 8 maj 36 i Vejle Else Knudsen, f 25 okt 11 i Kbh (F: litograf Johannes Marius K. og Kathrine Jensen). — St 26 Vejle, cand S 33, speciall 44 (kirurgi), 72 (ortopædisk kirurgi), dr med 43. — Sept 33 vikar kand Århus Kommunehosp med afd, okt 33 sst kir afd, nov 33 kand Horsens Sgh, jan 36 KAS Gentofte med afd, april 36 turnus Kbh Kommunehosp afd I, okt 36 fast kand sst, okt 37 kand Rigshosp fødeafd A, maj 38 Ortopædisk Hosp, sept 39 Rigshosp afd H, jan 40 assist Kbh Kommunehosp kir poliklin, nov 40 2'rskir Sct Joseph Hosp, okt 41 KAS Gentofte afd A, sept 43 1'rskir sst, okt 48 1'rsl Ortopædisk Hosp afd I, juni 49 konst overkir Hjørring Sgh, sept 49 overl Varde Sgh, jan 55 overkir KAS Gentofte afd T, sept 58 overkir KAS Glostrup afd A, fra sept 75 privat Hellerup. — Speciallægekons IR 71, social- og sundhedsforvaltningen, Kbh 76-81. — Studierejser Sverige 45, England 48. — Forf af: Posttraumatisk Extremitetsdystrofi (Reflexdystrofi), Sygdommens Klinik i Forbindelse med vegetative Funktionsundersøgelser (disp 43); tidsskr art. — R 72.

***Halgreen, Ruth Alvilda**, f 4 jan 11 i Pandrup (F: repr Jens Christian Korsgaard og Claudia Agnes Harder). ~ 28 sept 40 i Århus civiling Morten Thielemann H., f 29 april 05 i Hellerup (F: prokurist, cand jur Vilhelm H. og lærerinde Julie Frederikke Thielemann). — St 29 Marselisborg, cand S 36. — Okt 36 turnus Århus Amtssgh, okt 37 kand sst med afd, marts 38 sst kir afd, sept 38 sst med afd, marts 39 Fødselsanstalten Jylland, jan-sept 40 Århus Kommunehosp, okt 40 prakt Pindstrup, okt 42-marts 69 prakt Århus, jan 46 skolelæge Åndssvagefororsgens skole Århus, fra jan 49 skolelæge Århus skolevæsen, privat Hundslund.

***Halgrener, Jørgen**, f 31 dec 40. — Cand S 69 Århus. — Fra jan 73 prakt Hedensted.

***Halken, Susanne**, f 19 april 52. — Cand V 78 Odense.

***Halkier, Erik**, f 27 jan 24 i Kbh (F: laboratorieforst, cand pharm Peder Vestergaard H. og Marie Elise Nyboe-Hansen). ~ 25 jan 52 i Kbh Juliann Meyer, f 5 april 31 i Sedalia Mo, USA (F: Nicholas Philip M. og Elisabeth Ann Kuckelman). — St 42 Ø Borgerdyd, cand S 49, speciall 61 (kirurgi), 64 (thorax-kirurgi), dr med 56. — Aug 49 turnus Næstved Centralsgh, juli 50 rotating intern Sct Joseph Hosp, Kansas City, Missouri USA, aug 51 rsl Hæren, dec 51 fast kand Rigshosp afd C, nov 52 kand Sct Elisabeth



Hosp kir afd, jan 53 vidensk assist Kbh Univ retsmed inst, nov 53 2'rsl Finsensinst kir tub afd, sept 55 fast kand Rigshosp kir poliklin og afd R, sept 56 sst fødeafd A og gyn afd I, nov 56 2'rsl Bispebjerg Hosp afd A, juni 58 KAS Gentofte afd A og R, maj 60 vikar rsl KAS Glostrup afd A, sept 60 1'rsl sst, april 62 KAS Gentofte afd R, fra jan 66 overl sst. — Skibslæge febr 51, vikar Bornholm Centralsgh Rønne med afd 51, natlæge Kbh 52-53, prakt speciall Hellerup 66. — Studierejser Schweiz 56, New Zealand og Oregon 67 (hjertekir). — Forf af: Behandling af nyretuberkulose med kemoterapeutica. En klinisk studie over patienter med tuberkelbaciluri (disp 56); tidsskr art.

***Halkier, Peter**, f 24 nov 52 (nvf 81). — Cand V 81 Århus.

***Halkjær, Anton**, f 3 aug 29 i Nr Omme (F: husejer Chr. Laurids Jensen og Karoline Jensine Madsen Halkjær). — St 51 Birkerød, cand S 60 Århus. — Aug 60 underlækar Lanslas Filipstad, Sverige, jan 62 Lima Sjukstuga, marts 63 Lanslas Östhammar, okt 71 Östra Sjukh kvinnoklin, Göteborg, senere overlækar Avesta Las.

Hall, Knud Vilhelm, f 11 sept 35 i Ry (F: gårdejer Aksel H. H. og Bertha H.). — St 56 Birkerød, cand S 63, ECFMG 63, speciall 74 (plastikkirurgi). — Juli 63 distrlæge Mesters Vig, Grønland, sept 63 underlækar Trollhättan Las kir afd, Sverige, jan 64 turnus Norwalk Hosp, Norwalk Conn, USA, marts 65 rsl Hobro Sgh kir afd, maj 65 Diakonissestift kir afd A, febr 67-sept 68 Kbh Kommunehosp afd I, sept 67-marts 68 under orlov Ortopædisk Hosp håndkir afd, okt 68 underlækar Karolinska Sjukh Stockholm plastkir klin, sept 69 kursist Kbh Kommunehosp afd I, V og IX og Bispebjerg Hosp afd L, sept 71 klin assist professoratet i kir Kbh Kommunehosp, sept 72 1'rsl sst afd I, sept 73 Finsensinst plastikkir afd, okt 75 Odense Sgh plastikkir afd, fra aug 77 overl sst. — Klin lektor i kir Kbh Univ sekt IV 73. — Deltidsprakt speciall Odense fra 77. — Studierejser Stockholm 66, Uppsala 69 og Praha 70 (plastikkir og brandsårsbehandling), Glasgow 73. — Tidsskr art og foredrag. — Sekr Dansk Selsk for Plastik- og Rekonstruktionskir 72-76, form fra 81; deltaget i talrige ind- og udenlandske kongr.



***Hallager, Bent**, f 1 april 22 på Frdbg (F: læge Poul H. og Else Vendelbo-Larsen). ~ 27 maj 50 i V Ulslev Ellen Lindholm, f 8 april 30 i Vanthore (F: repr Erhard L. og Else Allerup). — St 40 Sorø, cand V 49. — Maj 49 turnus Centralsgh Holbæk, maj 50 kand sst kir afd, nov 50 Nykøbing FI Centralsgh, maj-okt 51 Slagelse Centralsgh med afd, dec 51-juli 52 aman Brenderup, sept 52 Jyderup, febr 56 1'rsl Kysthosp Refsnæs, fra maj 58 prakt Jyderup. — Skolelæge febr 60. — Slægtslitt: Finn H. Blædel: Den dansk-norske slægt Hallager fra Vadum i Vendsyssel, 1963 (dupl).

***Hallager, Kirsten**, f 11 jan 52. — Cand S 77 Århus.

***Hallager, Kristoffer**, f 25 sept 17 i Risskov (F: overl Frederik Kristoffer H., † 17 jan 21, og Gerda Kamma Nyrop). ~ 9 dec 50 i Brylle sygepl Karen Østergaard, f 7 sept 21 i Vestbirk (F: lærer Jens Ø. og Meta Marie Jæger).

— St 35 Roskilde, cand V 45, speciall 58 (kirurgi). — Marts 45 turnus Bornholm Centralsgh Rønne, marts 46 kand sst kir afd, marts 47 rsl Hæren, juni 47 vikar kand Odense Amts og Bys Sgh afd D, aug 47 årskand sst rtg- og lysafd og radiumst, aug 48 sst afd D, aug 49 sst kir afd, okt 50 2'rsi Amtssgh Ålborg kir afd, okt 51 1'rsi Fåborg Sgh, okt 56 prakt Haderslev, april 57 1'rskir Nykøbing FI Centralsgh, aug 61 overl Brørup Sgh, fra juli 65 overkir Varde Sgh. — Tidsskr art. — Slægtslitt: Finn H. Blædel: Den dansk-norske slægt Hallager fra Vadum i Vendsyssel, 1963 (dupl); (mødrene): Slægthaandbogen, 1900; C. Nyrop: Slægten Nyrop, 2 udg 1908.

† **Hallager, Poul** Engberg, f 13 jan 1892 på Frdbg, † 28 nov 71 i Bagsværd (F: ors Andreas Nikolaj H. og Laura Dorthea Christine Find Engberg). ~ 16 aug 20 i Kbh Else Vendelbo-Larsen, f 2 juni 1891 på Frdbg (F: entreprenør Hans Lauritz V.-L. og Clara Emilie Johansen). — St 10 V Borgerdyd, cand V 22. — Febr 22 kand Rigshosp fødeafd, febr 23 konst kand Blegdamshosp, marts 23 2'rsi Diakonistift, juni 25 kand Frdbg Hosp med afd, dec 25 prakt Jyderup, fra febr 64 privat Bagsværd. — Skolelæge april 48, fast læge ved Komtesse Agnes Lerches reconvalescenthjem Jyderup dec 25-juli 70. — Slægtslitt: Finn H. Blædel: Den dansk-norske slægt Hallager fra Vadum i Vendsyssel, 1963 (dupl); (mødrene): A. Engberg og J. Engberg: Familien Engberg's Stamtavle 1927.

Halling, Erik, f 20 dec 26 i Ringsted (F: kontorchef Oluf Rasmus Hansen H. og Oda Dige). ~ 11 aug 56 i Vejle lægeskr Lis Trunk Black, f 15 nov 35 i Esbjerg (F: socialinsp Kristian Black og Marguerita Trunk). — St 45 Herlufsholm, cand V 53. — Febr 53 turnus Vejle Sgh, febr 54 vikar kand Fredericia Sgh kir afd, april 54 rsl Vejle Sgh med afd, sept 54 overlæge Flyvevåbnet, dec 54 rsl Vejle Sgh rtg afd, okt 55 rsl Flyvevåbnet, juni 56 rsl Sct Maria Hosp Vejle gyn-obst afd, fra febr 57 prakt Vejle. — Tidsskr art. — Medl centraludv Vejle-Skanderborg Lkf 66, medl praksisudv Lkf for Vejle Amt 71, kursusudv 73-77.

Hallinger, Inger Lise, f 13 nov 31 i Søllerød (F: grosserer Jens Johan Lemche og Else Xenia Plinius). ~ 19 juni 54 i Kbh dir Jørgen Richard H., f 19 okt 27; æ opl 70. — St 50 Nørre Gym, cand V 62, speciall 69 (dermato-venerologi). — Marts 62 vikar kand Dr Louise Børnehosp, juni 62 turnus Kbh Kommunehosp afd III, dec 62 sst afd I, juni 63 rsl Nørre Hosp, maj 64 vikar rsl Rudolph Bergh Hosp, okt 64 Rigshosp neuromed afd, jan 65 Kbh Kommunehosp neurol afd, febr 65 rsl Rudolph Bergh Hosp, maj 69 1'rsi Odense Sgh dermatol afd, fra juni 72 prakt speciall Viborg. — Undervist sygeplejeelever Kbh Kommunehosp, Odense Sgh og Viborg Sgh, lektor i dermato-venerol Odense Univ okt 70-juni 72. — Censor i dermato-venerol Kbh Univ fra sept 71, Århus Univ fra maj 73. — Studierejse Cambridge 65 (dermatol); deltaget i Dansk Dermatol Selsk kursus i stråleterapi 66, farmakol 67, efteruddannelseskurser 69-79, England 81. — Tidsskr art. — Medl best Lkf for Viborg amt, FAS repr fra 79, form arbejdsmed udv i Viborg 80; deltaget i Nordisk Dermatol Kongr, Kbh 65, Åbo 68, Oslo 71, Stockholm 74, Århus 77,

Helsingfors 80, symposium om psoriasis, Israel 76, 15' dermatol verdenskongr, Mexico 77, 5' int sarcoidosekongr, Prag 69. — Tildelt sanatorielæge Ellen Pedersens legat 71, August Bangs rejselegat 69. — Slægtslitt: Johan Lemche: Oplysninger om slægten Lemche, 1975.

***Hallingskog, Lillian Merethe**, f 21 okt 52. — Cand V 81.

Hallund, Karen, f 5 jan 35 i Fredericia (F: overtrafikinsp DSB Asker Jens Peter Aarkrog og lærer Ketty Vinderslev). ~ 27 jan 61 i Skovshoved civiling Ole H., f 28 marts 35 på Frdbg (F: civiling Vagn H. og Ebba Fayé). — St 53 Ordrup, cand V 63, speciall 75 (børnepsykiatri). — Juli 63 turnuskand Rigshosp med afd TA, jan 64 rsl FAS Hørsholm kir afd, jan 66 sst med afd, juni 66 Sct Elisabeth Hosp med afd, dec 67 vikar rsl Rigshosp børnepsyk afd, maj 68 sst psyk afd O, juli 68 rsl sst, april 69 sst børnepsyk afd, maj 70 1'rsi sst, aug 72 rsl sst neuromed afd, febr 73 1'rsi Montebello Gentofte, nov 73 rsl Sundby Hosp pæd afd, juni 74 vikar rsl Statshosp Glostrup børnepsyk amb, dec 74 1'rsi Bispebjerg Hosp børnepsyk amb, dec 79 vikar 1'rsi sst, fra jan 80 1'rsi Kbh komm skolevæsen kolepsyk konsultation. — Børnepsyk kons social- og sundhedsforvaltningen Kbh fra 75. — Klin lektor i børnepsyk Kbh Univ 77-80. — Studieophold London 78 (familieterapi), 4 års uddannelse ved psykoterapeutisk workshop, Gentofte i familieterapi og gruppeanalytisk psykoterapi; deltaget i div kurser vedr børnepsyk, psykoterapi og familieterapi. — Tidsskr art. — Suppl Dansk Psyk Selsk samt i børnepsyk sekt jan 79, medl best sst jan 80, tilf specialistnævnet i børnepsyk jan 80; deltaget i 7' Int Congr Group Psychotherapy 80.



† **Halmsted, Oskar** Ossier Guthman, f 28 juli 11 i Kbh, † 2 maj 77 (F: fabr Axel Savel H. og Jette Mindlin). ~ 29 juni 46 i Kbh socialrådg Gitte Jutta Lipschitz, f 27 febr 17 i Kbh (F: musiklærer Wolf L. og Cæcilie Biegeleisen). — St 30 Sct Jørgen, cand S 46, speciall 54 (psykiatri). — Juli 46 vikar 2'lakare Sidsjöns Sjukh Sundsvall, Sverige, sept 46-jan 47 turnus Amtssgh Maribo, marts-aug 47 turnus Amtssgh Nakskov, sept 47 kand Rigshosp neurokir afd, sept 48 assist natlæge, aug 50 2'rsi Sindssygehosp Nykøbing Sj, sept 52 årskand Centralsgh Holbæk med afd, juni 53 vikar Århus Kommunehosp neurol afd, jan 54 årskand Sct Hans Hosp afd B, maj 55 2'lægeassistent Kbh Kommunehosp psyk poliklin, april 57 2'assist Militærhosp assistance for overl i psyk, fra juli 54 prakt speciall Kbh. — Psyk kons (hypnoselæge) Kbh Kommunehosp afsnit for brandsårpatienter dec 62-dec 64. — Vikar Rudolph Bergh Hosp sept 48, praksisvikar dec 48, Rigshosp fødeafd B jan 49, Nørre Hosp børneafd marts 49, kand Frdbg Hosp psyk afd maj 49, vikar assist speciallægen i psyk Mødrehjælpen juli-sept og nov 49, priv assist jan-febr 50, vikar assist speciall i psyk Mødrehjælpen april 50. — Tidsskr art.

Halse, Christian Rudolf, f 24 aug 43 i Hvidovre. ~ 16 dec 67 i Brønshøj sygepl Annette Himmelstrup, f 8 juli 43 i Ribe. — St 62 Ahms kursus, cand S 70, speciall 78 (kirurgi). — Juli 70 rsl Sundby Hosp kir afd, aug 71 sst med afd, aug 72 KAS Gentofte rtg afd, febr 73 KAS Glostrup kir afd D, dec 73 kursist Rigshosp kir afd, dec 75 1'rsi Amtssgh Roskilde kir afd, aug 77 sst gyn afd, febr 78 sst kir afd, fra aug 78 KAS Glostrup kir afd D. — Vikar kir lektor 80. — Deltaget i kurser i gastroent England, ortopædkir Århus 78. — Tidsskr art om gastroent og almen kir emner.

Halse, Finn Aabech, f 12 juli 42 i Kolding (F: civiling Carl Frederik H. og Anna Aabech). ~ 23 okt 65 i Ringe sygepl Anna Marie Jessen, f 4 juni 44 i Varde (F: driftsleder Christian J. og Johanne Jensen). — St 61 Sorø, cand S 71. — Juli 71 rsl Sønderborg Sgh kir afd, febr 72 sst med afd, nov 73 Statshosp Augustenborg, marts 74 Odense Sgh afd Y, fra april 75 kompraksis Hårby. — Sekr reservelægeråd Sønderborg Sgh maj 72.



Halse, Steen Aasted, f 13 dec 43 i Kbh (F: arkitekt Egon Aasted H. og dansepædagog Erna Elisabeth Kallesøe). ~ 8 sept 72 i Tårnby danse- og gymnastikpædagog Ulla Pedersen, f 24 okt 42 i Kbh (F: farvehdlr Frank Helge Børge P. og sekr Rigmor Elna Svendsen). — St 62 V Borgerdyd, cand V 70, ECFMG 70. — Marts 70 rsl Finseninst dermatol afd, april 70 underlægeskole, aug 70-marts 71 rsl Hæren, sept 70 Amtssgh Roskilde lungemed afd, april 71 Sct Elisabeth Hosp kir afd, marts 73 sst med afd, marts 75 Sundby Hosp pæd afd, juli 76 vikar 1 rsl sst, aug-okt 76 vikar ass læge Sgh Julianeåb, jan 77 rsl Diakonissestift med afd, fra maj 77 prakt Køge. — Undervist i intern med sygeplejeskolen Amtssgh Roskilde sept 70-marts 71, Sct Elisabeth Hosp marts 73-maj 75, i pæd Hvidovre Hosp juli 75-febr 76, postgraduat underv af sygepl i pæd Sundby Hosp sept 75-april 76, lærer ved praktisk og teor underv ved gastroent endoskopikursus, Kbh 75. — Ass læge Amtssgh Roskilde lungeklin april-okt 71, Kbh Amts lungeklin, Kastруп dec 71-maj 74, praksisvikar Kbh april og juni 76, skolelæge Køge komm april 77-juli 79, tilsl plejehjemslæge Køge komm fra juli 80. — Deltaget i postgraduate kurser ved gastroent emner 73-74, Sundhedsst kursus i skolehyg 77, Dadl centraliserede kurser for alm prakt læger: Barnealderen 78, Socialmed i den primære sundhedstjeneste 79, Fysiurgi 80, kursus i allergologi Rigshosp 79. — Tidsskr art og foredrag. — Medl praksisudv Roskilde amt fra okt 79.



Halsen, Arnt Wilhelm, f 30 maj 36 i Drammen, Norge (F: lektor Odd H. og Inger Svendsen). ~ 14 april 62 på Frdbg overl Nina H. — St 54 Drammen, cand S 60 Oslo, dansk jus 64, speciall 70 (børnepsykiatri). — I Norge. — NL.

Halsen, Nina Agnete, f 29 april 36 på Frdbg (F: dir Aage Walter Bruun og Olga Christiane Jørgensen). ~ 14 april 62 på Frdbg overl Arnt Wilhelm H. — St 55 Marie Kruse, cand V 64, norsk jus 71, norsk speciall 74 (børnepsykiatri). — Marts 64 assistentlæge Åsgaard Sykehus, Tromsø, Norge, juli 64 rsl KAS Glostrup afd A, sept 64-aug 65 turnus KAS Gentofte, jan 66 rsl De Gamles By, dec 67 Rigshosp social-pæd amb, aug 68-juli 71 Statens senter for barne- og ungdomspsyk, Oslo, jan-juni 72 distrtturnusjeneste Borge, sept 72 Sentralsykehed Fredrikstad psyk afd, jan 75 sst børnepsyk klin, fra aug 76 ass overl sst. — Slægtsliitt: H. Chr. Bruun: Stamtavle over Jens Berthelsen Bruuns Efterkommere, 2 udg 1935; NL.

Halske, Jens Vagn, f 17 jan 33 i Kbh (F: ing Jens Vilhelm H. og prokurist Maria Elisabeth Bryld). — St 52 Akad Kursus, cand V 60, svensk speciall 66 (oftalmologi), dansk speciall 71 (samme). — April 60 rsl Karlstad Las psyk klin, Sverige, juli 60 Vänersborg Las psyk klin, jan 61 Halmstad Las rtg afd, febr 61 Vänersborg Las psyk klin, april 61 Växjö Las rig afd, juni 61 Vänersborg Las psyk klin, okt 61 sst med klin, nov 61 sst øjenklin, juni 62 Linköping Las øjenklin, sept 62 Simrishamn Las med klin, febr 63 Helsingborg Las med klin, april 63 Ängelholm Las kir klin, nov-dec 63 Karlshamn kir klin, juni 63 Karlstad Las øjenafd, jan 66 bitr overläkare sst, maj 70 rsl KAS Gentofte øjenafd, juli 70 1 rsl sst, fra jan 72 prakt speciall Kbh. — Rsl Rigshosp neurokir afd juli-sept 68, vikar 1 rsl sst øjenafd maj 72.



Halskov, Ole, f 3 okt 33 i Skovshoved (F: dir, cand pharm Helge H. og Greta Sjøkvist). ~ 7 marts 59 i Søllerød korresp Therese Povlsen, f 11 marts 37 i Grenå (F: overkir, dr med Olaf Deboa P., † 10 aug 63, og Anna Kristensen). — St 53 Lyngby, cand V 61, speciall 74 (fysiurgi og rehabilitering). — Marts 61 kand Bispebjerg Hosp neurokir afd, aug 61 turnus FAS Frederiksværk, marts 62 årskand sst, april 64 rsl Bispebjerg Hosp rtg afd, sept 64 Rigshosp fys afd, april 66 klin assist sst, okt 67 1 rsl Rigshosp afd T, jan 71 rsl De Gamles By med afd, febr 72 stip Rigshosp (lab for klin arbejdsfysiologi), april 73 rsl KAS Glostrup fys afd, maj 73 vikar 1 rsl Bispebjerg Hosp fys afd H, nov 73 1 rsl Fysiurgisk Hosp Hornbæk, april 75 Kbh Kommnehosp fys afd, fra febr 76 overl Hvidovre Hosp fys afd. — Tidsskr art.

Halskov-Jensen, Erik, f 23 juli 38 i Bjeverskov (F: skoleinsp Alfred Nikolaj Jensen og lærer Anna Marie Hansen Halskov). ~ 1^o 25 aug 61 i Glostrup lærer Annelise Birgitte Gøtghen Petersen, f 18 marts 39 i Glostrup (F: muremstr Kaj Eilert Petersen og Grethe Eugenie Colding Nielsen), æ opl 73; 2^o 3 sept 77 på Frdbg Birthe Waidtløw Matthiesen, f 9 jan 47 i Kbh (F: møbelpolstrer Otto M. og kontorassit Grethe Jensen). — St 58 Roskilde, cand V 66. — Febr 66 vikar Amtssgh Roskilde med afd, juli 66 FAS Frederiksværk, aug 67 Haderslev Sgh, sept 68 vikar KAS Glostrup øre-næse-hals afd, april 69 sst anæst afd, maj 71 Amtssgh Roskilde med afd, maj 72 sst gyn afd, fra sept 72 prakt Roskilde. — Medl Lkf for Roskilde Amt samarb udv og praksisplanlægn udv 72. — Slægtsliitt: Jens Chr. Søndergaard: Søndergaard Slægten fra Øster Jølby, 1948.



Halveg, Anne Birgit, f 8 nov 37 i Kbh (F: kommunelærer, aut talepædagog Hans Harry Christensen og Arnolda Bruun). ~ overl Jens Ove H., æ opl 70. — St 56 Rysensteen, cand V 64, speciall 70 (patologisk anatomi og histologi). — Marts 64 turnus KAS Gentofte afd B og R, juli 67 rsl Rigshosp afd C, juli 68 KAS Glostrup patol inst, dec 70 1 rsl Slagelse Centralsgh patol inst, nov 71 KAS Glostrup patol inst, juli 73 rsl Rigshosp børnepatol lab, juli 74 1 rsl sst, fra juli 79 rsl Sct Hans Hosp afd F.

***Halveg, Jens Ove** Frede, f 21 maj 37 i Kbh (F: maskinmstr Viggo Hansen og Sigrid Jensen). ~ læge Anne Birgit H., æ opl 70. — St 56 Efterlægt, cand V 64, speciall 71 (anæstesiologi). — April 64 turnus Kbh Kommnehosp afd II og I, senere I rsl Bispebjerg Hosp anæst afd, fra marts 74 overl Frederikshavn Sgh anæst afd.

Halver, Bent, f 22 dec 36 i Kbh (F: tømrer Halvor Petersen og oldrig Else Pedersen) (nvf 63). ~ 28 jan 61 i Farum ekspeditrice Kirsten Rosberg, f 24 jan 39 i Kbh (F: malermstr Ejnar Gotfred R. og Sonja Kaae). — St 55 Rungsted, cand S 62, speciall 71 (intern medicin), 74 (medicinsk gastroenterologi), dr med 71. — Juli 62 årskand Rigshosp fødeafd B og gyn afd M, dec 62 turnus sst afd A og C, nov 63 vikar rsl sst afd A, nefrol afsnit, april 64 rsl sst, maj 66 vikar I rsl sst, juni 66 kandidatstip sst, aug 68 rsl Statshosp Glostrup psyk afd O, april 69 rsl KAS Glostrup afd F, jan 70 I rsl sst, maj 73 overl Amtsg H Maribo med afd, fra nov 75 overl Nykøbing FI Centralsgh med afd. — Med kons Rødbygård fra 74. — Klin lektor i intern med Kbh Univ sekt V febr 73. — Rsl Kbh Kommnehosp dermatol afd aug-dec 71, prakt speciall Kbh 72. — Deltaget i Dansk Selsk for Intern Med kurser i endocrinol, cardiol, gastroent, hæmatol og diabetes 73-78. — Forf af: Parathyreoideahormonets virkning på den maksimale tubulære glucosereabsorption (disp 71); tidsskr art om endocrinol og nefrol emner. — Form Storstrøms Amtsoverlægeråd 78-79, Dansk Selsk for Intern Med mødeudv 75-79.



† **Halvorsen, Kjeld Axel** Heinrich Lock, f 11 dec 12 i Saksøbing, † 27 nov 78 (F: læge Axel Christian H., † 11 marts 27, og Karen Bodil Gilbert-Jespersen). ~ 10 nov 44 i Kbh sangerinden Missi Lock, f 8 aug 20 i Kbh (F: tegner Svend L. og Idel Christiansen). — St 31 Nykøbing FI, cand V 42, argentinsk jus 47 og 55, dr med 59 Argentina. — 33 lab assist medicinalfabrikken GEA, 38 halvdagsassist Statens Seruminst hormonafd, 42 assist sst, maj-aug 45 bataljonslæge Hæren, okt 45 friv læge Norge, okt 46 norsk skibslæge, febr 47 specialist for det argentinske Sundhedsmin, 47 medstifter af og overl ved Centro Diagnostico Endocrinologico, Buenos Aires, 53 prof ekstraord Univ Nac de Cuyo, Argentina med fakultet, 55 chef sst patol-fysiologisk forskningsinst, okt 62-okt 67 vidensk sagkyndig og dir for klin research i de skandinaviske lande for BAYER, Leverkusen, jan 68 rsl Forsorgen, jan 69 fung I rsl Fængselsvæsenet, juni 70 I rsl Gighosp Skælskør, okt 71-juni 72 fung I rsl Amtshosp Vordingborg. — Råd Dircción General de Escuelas, Mendozas Provinsregering 61-62. — Læge skandinaviske Gesandtskaber Buenos Aires 47, koordinator af patol-fysiologisk kurser Univ Nac de Cuyo 57. — Studieophold Karolinska Sjukh kvinnoklin 45. — Forf af: El sistema de kallikreina-kallidinogena-kallidina-kallidin-peptidasa en el plasma (disp 59); red af: Æresnummer for dansk med af El Dia Medico Buenos Aires 50; tidsskr art og radioforedrag. — Deleg Sundhedsmin I Congreso Nacional de Higiene, Buenos Aires 48, deleg Univ Nac de Cuyo int kongr Montevideo 57 og Buenos Aires 59, medorganisator Instituto Cuyano de Rehabilitación del Invalido, Mendoza 54, medorganisator int biol symposium Mendoza 60, medstifter af Sociedad de -Cuyo 60, medl best sst 60-62, deleg X Congreso Espanol de Patologia Digestiva, Ouidedo 65, deleg int symposium The New York Academy of



Sciences 66, medorganisator int symposium Falsterbohus, Sverige 66, skandinavisk deleg Capitulo Autonomo Brasileiro Sao Paulo, Brasilien 72. — Gæsteforelæser Oslo Univ 65, ved spanske, portugisiske, tyske og skandinaviske fakulteter 65-66; honorær kulturmedarb Det Danske Gesandtskab Buenos Aires 47, kgl svensk vicekonsul Mendoza, San Juan og San Luis 59-62. — Kommandør af Ordem dos Cavaleiros da Concordia 72. — Slægtslitt (mødrene): C. Jespersen: Stamtavle over den bornholmske Familie Jespersen, 1941.

Halvorsen, Laurits Olaf Mischa Korsgaard, f 19 aug 13 i Nykøbing FI (F: ing Holger Korsgaard og pianist Agnes Margrethe Halvorsen). ~ 3 nov 34 i Kbh Andrea Ingeborg Larsen, f 2 febr 12 i Odense (F: kreaturhldr Laurids Ludvig L. og Anna Regina Schønen). — St 31 Ø Borgerdyd, cand V 39. — April 39 turnus Statshosp Sønderborg, april 40 vikar, dec 40 prakt Sønderborg, maj 41 kommlæge Anholt, sept 41 rsl Sct Maria Hosp Svendborg oto-laryngol afd, juni-juli 42 vikar, okt 42 ass amtslæge Ålborg og konst amtslæge sst, dec 42 leder Klin for offentlig Behandl af Kønssyg Ålborg, sept 43 assist ørelæge K. Bjørnsson Ålborg, april 44 rsl FAS Hørholm, april 45 vikar, juni 45 kand Sindsygehosp Vedsted, sept 45 rsl sst, aug 47 rsl Sct Maria Sjukh Hålsingborg, maj 48 rsl og konst overl Landssgh Tórshavn, juli 51 konst overl Klaksvig Sgh, april 53-maj 55 fung overl sst, maj 53-maj 55 fung kommlæge Norderøernes distr, fra juli 55 prakt Kbh.



***Hamann, Gerd Otto**, f 4 aug 41 i Lübeck (F: funktionær Otto Ernst Christian H. og sygepl Ursula Liselotte Nielsen). ~ 27 april 68 i Lellinge sygepl Lis Larsen, f 17 juni 40 i Kbh (F: gårdejer Villy Maning L. og købmand Else Margrethe Henriksen). — St 61 Duborgskolen, Flensborg, cand V 68, speciall 77 (gynækologi-obstetrik). — Febr 68 vikar Middelfart Sgh kir afd, maj 68 rotant Hjørring Sgh, maj 70 rsl sst rtg afd, nov 70 I rsl sst gyn-obst afd, nov 71 sst kir afd, okt 73 rsl Fødselsanstalten Jylland, marts 76 I rsl Viborg Sgh gyn-obst afd, jan 77 Randers Centralsgh gyn-obst afd, senere privat Grenå. — Tidsskr art. — Form reservelægeråd Hjørring Sgh sept 70-sept 71, tillidsmand sst sept 70, medl best Nordjyllands Lkf okt 70, medl best Nordjyllands amtsreservelægeråd sept 70, medl samme overlægeråds uddannelsesudv juni 71, suppl repr Fayl Nordjylland, medl repr Fayl okt 71. — Accessit prisopgave Kbh Univ 69.



Hamann, Knud, f 30 marts 50 i Virum (F: depotjer Gunnar Knud H. og Anna Lilly Jørgensen). ~ 30 juni 79 fysioterapeut Kirsten Brandt. — St 69 Rungsted, cand V 76. — Febr 76 vikar rsl Kolding Sgh med afd, sept 76 rsl FAS Hørholm med afd, maj 77 Montebello Helsingør, jan 78 FAS Hørholm kir afd, maj 79 vikar klin assist KAS Gentofte dermatol afd, juni 79 klin assist sst, fra juni 81 rsl sst.



***Hamborg-Petersen, Bente**, f 27 dec 46. — Cand V 73 Århus.

Hamburger, Christian, f 19 febr 04 i Kbh (F: docent, læge Vilhelm Edvard Ove Valdemar H., † 27 april 48, og Agnete Barnekow). ~ 1° 20 april 32 i Kbh Mary Jean Frydensberg, f 12 maj 12 i Skovshoved (F: kunstmaler Carl Edvard F. og Ellen Volqvartz Bølling), æ opl 40; 2° 6 juli 40 i Gentofte Ilse Levin, f 13 april 12 i Kbh, † 29 okt 77 i Charlottenlund (F: forlagsbogholder Orto Nathan L. og Charlotte Josepha Marie Mackeprang). — St 22 Schneckloth, cand S 28, dr med 34. — Nov 28 kand Set Hans Hosp, maj 29-april 30 Alm Hosp, juli 31-juni 32 turnus Rigshosp afd B og D, aug 29 friv assist Kbh Univ inst for alm patol, okt 32-aug 35 assist sst, okt 34 afleder Statens Seruminst hormonaafd, april 46 afdforst sst, 58 overl sst, fra marts 74 privat Charlottenlund. — Studierejse New York 36. — Forf af: Studies on gonadotropic hormones from the hypophysis and chorionic tissue with special reference to their differences (disp 34); Hypofysens, Kønskirtlernes og Binyrernes Hormoner, 1950; Hormonforskning, 1967; medred af: Excerpta Medica (endocrinology) 47, Acta Endocrinol 48, hovedred 60-73; tidsskr art og afhandl. — Medl 3' int konf for standardisering af hormoner, Genève 38, form Dansk Endocrin Selsk jan 47-jan 72; medl best P. Carl Petersens fond 68-77; generalsekr Nordisk Foren Endocrin 48, præs 52-54, medl Nordisk Farmakopækom biol standardiseringskom 53-68; medl Advisory Panel Ciba Foundation 49-73, WHO-expert Advisory Panel on Biol Standardization 51-71, form Int Executive Com Int Congr of Endocrin 57-60, medl Int Executive Com 2'Int Congr of Endocrin 61-64. — Socio onorario Societa Ital di Endocrinol 50, membre d'honneur de la Soc d'Endocrinologie d'Haiti 58, æresmedl Deutsche Gesellschaft für Endokrinologie 70, Finlands Endokrinologifören 71, Dansk Endokrinol Selsk 72, Svenska Endocrinologifören 73, Honary Fellow of Royal Coll of Physicians of Edinburgh 75; tildelt Alfred Benzon-prisen 60, Pfizerprisen 64, dr Th Madsens hæderslegat 66. — R 55. — Slægtslitt (mødrene): P. G. Grandjean: Slægtebog over Familien With fra Rømø, 1906; Danmarks Adels Aarbog, 1912.



Hamburger, Henrik, f 27 febr 33 i Kbh (F: overl, dr med Christian H. og Mary Jean Frydensberg). ~ 24 maj 56 i Gentofte laboratorieassistent Inga Julsbæk, f 20 april 35 i Kbh (F: kontorchef Christian Emil J. og Rosa Johanne Jørgensen). — St 50 GI Hellerup, cand S 58, embedslægeeks 64. — Juli 58 turnus Militærhosp, juli 59 2' rsl sst kir afd, juni 61 ass læge Upernavik, juni 63 distrl Christianshåb, sept 66 rsl Diakonissestift med afd, febr 67 konst amtslæge Hillerød, aug 67 kreds-læge Brønderslev Lgk, fra okt 74 Embedslægeinst for Nordjyllands Amt. — Medicinalkons i Min for Grønland sept 66-juli 67. — Under orlov vikar i underlækarer Läns-las Filipstad, Sverige maj 60, rsl Hæren juni 60-jan 61, under orlov konst ass landslæge Godthåb maj-okt 65, ass læge arbejdstilsynet Nordjyllands amt fra aug 67, tilsf læge diakonplejehjemmet Kornumgaard, Brønderslev fra marts 73. — Studierejse Paris og Rom 73 (arbejdsmed). — Tidsskr art. — Medl best Embedslægeforen 70-76 og fra 79, repr FAS i Nordjyllands Lkf fra 72. — Slægtslitt: P. G. Grandjean: Slægtebog over Familien With fra Rømø, 1906; Danmarks Adels Aarbog, 1912.



† **Hame, Niels Ejler**, f 10 april 04 i Ålborg, † 8 okt 66 i Svendborg (F: kommunelærer Gustav Erik Hansen og kommunelærer Caroline Frederiksen) (nvf 28). ~ 27 juni 31 i Vejlbj, Røjle sygepl Astrid Emilie Broch, f 11 aug 03 i Oslo (F: byskriver, cand jur Niels Peter B. og Helga Johanne Klaumann Nielsen). — St 22 Ålborg, cand S 31, embedslægeeks 46. — Juli 31 rsl Søværnet, jan 33 Brande Sgh, okt 33 prakt Strib, okt 36 Kolding, okt 37 Skjern, jan 38 jernbanelæge, april 45 konst kreds-læge Bølling-Nr Horne Herreder, sept-dec 45 kand Tarm Amtssgh, 45 ekstraord turnusbevis, juli og sept 46 surnum cand Sindssygehosp Viborg, aug 46 Kbh Kommune-hosp psyk afd, nov 46 kreds-læge Bølling-Nr Horne Herreder, april-okt 55 distrlæge Færingehavn, Grønland, dec 55 kreds-læge Ølandenes Lgk Rudkøbing, fra april 56 skolelæge.

***Hamilton, Kenneth**, f 19 maj 48. — Cand S 75 Århus.

***Hammen, Michael**, f 15 juli 44 i Kbh (F: overl Richardt H. og Elisabeth Steen Brønnum). — St 69 Statens Kursus, cand S 76. — Juli 76 rsl Næstved Centralsgh rtg afd, senere Slagelse Centralsgh psyk afd.



† **Hammen, Richardt Harry**, f 12 sept 10 i Ishøj, Tåstrup, † 1 okt 80 (F: musikkir Jens Christian H. og Anna Margrethe Christiansen). ~ 13 maj 36 i Kbh Elisabeth Brønnum, f 31 dec 14 i Kbh (F: konditor Andreas B. og Olga Steen). — St 29 Herning, cand V 36, speciall 45 (gynækologi og obstetrik), dr med 44. — Febr 36 turnus Kbh Kommune-hosp afd I og II, jan 37 rsl Grindsted Sgh, jan 39 kand Odense Amts- og Bys Sgh afd D, jan 40 Kbh Kommune-hosp gyn afd og poliklin, jan 41 assist Kbh Univ retsmed inst, okt 42 kand Sundby Hosp kir afd, okt 43 Rigshosp fødeafd A og gyn afd I, jan 44-nov 45 2' rsl sst, sept 46 1' assist Bispebjerg Hosp rtg afd, juni 47 2' rsl sst afd D, marts 50 fung 1' rsl Kbh Kommune-hosp gyn afd og poliklin, sept 50 assist Rigshosp konsultation for svangre og gyn konsultation, dec 50 vikar 1' rsl Frdbg Hosp afd F, jan 51 1' rsl Kbh Kommune-hosp gyn afd og poliklin, okt 53 Rigshosp fødeafd A og gyn afd I, nov 53 afdlæge sst, 41-55 prakt speciall Kbh, okt 56-66 overl Diakonissestift afd F, fra 66 prakt speciall Kbh og kons Kbh prakt lægers laboratorium. — Lektor i gyn og obst Kbh Univ 41-55. — Tilknyttet SOL fra 43; censor i gyn og obst Kbh Univ fra 52. — Studierejser USA 45-46, Stockholm 46, Zürich og Paris 48, Genève og Paris 51, USA og Montreal WHO Fellowship 53. — Forf af: Studies on impaired fertility in man. With special reference to the male (disp 44); medarb ved: Fertility and Sterility (USA); tidsskr art. — Korresp medl The Amer Soc for the Study of Sterility 46, sekr for Danmark i Assoc Int de la Fertilité 51, membre corresp de la Société Française de Gynécologie.

Hammen, Søren, f 16 marts 42 i Kbh (F: overl Richardt H. og Elisabeth Steen Brønnum). — St 66 Akad Kursus, cand V 74, speciall 81 (gynækologi og obstetrik). — 74 rsl l'Hôpital Cochin Port-Royal, anæst og gyn-obst afd, Univ René Descartes, Paris, 74 Svendborg Sgh almen kir-gyn-obst afd, 75 rsl og vidensk assist Kobe Univ Hosp gyn-obst afd, Japan, 76 rsl Kolding Sgh gyn-obst afd, 77 Bispebjerg Hosp urol afd, 78 sst med afd, 78



† rsl Sct Lukas Stift gyn-obst afd, 79 rsl sst abdominalkir afd, fra 80 Hvidovre Hosp gyn-obst afd. — Undervist ved Kbh Univ, forskellige sygeplejeskoler og Gerda Alexander Eutonipædagogisk Center, Kbh. — Fødselslæge Glostrup Fødeklin 76-79, Rødovre Jordemodercenter fra 78, prakt Kbh fra 79. — Studierejser i Europa, Israel, Japan og USA (gyn, obst, endocrin og andrologi). — Tidsskr art og foredrag om gyn, endocrin, obst og urol emner. — Deltaget i kongr i Japan, Europa og Israel vedr gyn, obst, endocrin og andrologi. — Gæsteforelæsning Kobe Univ, Japan 77; Monbusho Scholarship, Japan 75.

Hammer, Anders Nielsen, f 4 febr 38 i Kbh (F: mejerist, proprietær Christian Nielsen H. og Viola Ingeborg Christiansen). — St 57 Ahms Kursus, cand S 67, speciall 78 (ortopædisk kirurgi). — Juli 67 vikar Kolonien Filadelfia epilep afd, aug 67 KAS Glostrup afd A, nov 67 vikar Dronninglund Sgh, dec 67 fast kand KAS Glostrup afd A, april 69 sst afd B, juni 70 sst afd D, maj 71 sst afd H, okt 71 rsl kursist Rigshosp afd U, R, D, C, okt 73 rotant, rsl og 1 rsl Ortopædisk Hosp afd II, IV og I, okt 75 rsl KAS Glostrup neurokir afd H, dec 75 1 rsl sst afd A, okt 77 The London Hosp ortopæd-kir afd, jan 78 KAS Glostrup afd A, fra aug 80 Hvidovre Hosp ortopæd-kir afd. — Undervist i kir og ortopæd-kir Kbh Univ, klin lektor KAS Glostrup juni 79-juli 80, Hvidovre Hosp fra febr 81. — Studierejser Schweiz 69 (osteosyntese), Strasbourg 70 (varicescleroseingsteknik); deltaget i kurser vedr ortopæd-kir emner i ind- og udland 73-81. — Tidsskr art om frakturer, diabetes, skoleidrætsskader, især trampolinskader. — Deltaget i Dansk Ortopædisk Selsk møder, Nordisk Ortopæd Foren møder og British Orthopaedic Assoc møder, Exeter 79 og Canterbury 80.



Hammer, Gudrun, f 24 jan 21 i Kbh (F: repr Carl Marinus H. og Margrethe Severine Pedersen). — St 41 priv, cand S 49, speciall 64 (klinisk kemi og laboratorieteknik). — Aug 49 turnus FAC Hillerød, sept 50 2 rsl sst tub afd og tub stat, juni 52 vikar kand KAS Gentofte afd B, okt 52 kand Finseninst afd kir tub, april 53 sst med afd og amb, nov 54 vikar kand sst dermatol afd, marts 55 vikar 2 rsl sst med afd og amb, juli 55 2 rsl Amtssgh Roskilde tub afd og tub stat, febr 57 Militærhosp centrallab, maj-aug 58 med lab Vognmagergade, okt 59 vikar kand Rigshosp centrallab, sept 60 2 rsl sst, marts 63 1 rsl SO lab, fra jan 67 overl Kbh Prakt Lægers Lab klin kem afd. — Tidsskr art.



† **Hammer, Kai**, f 26 juli 1893 i Kbh, † 26 dec 77 (F: forfatter, kommunelærer Hans Ludvig Andreas H. og Jenny Marie Ogilvie). ~ 1° 20 maj 23 i Seest, Kolding Nanna Grotkær Pedersen, f 15 dec 1893 i Vejen (F: dyrlæge Søren Peder P. og Margrethe Magdalene Jansen), æ opl 39; 2° 29 juni 39 i Åbenrå Maren Thyra Dagny Top, f 13 jan 03 i Åbenrå, † 25 marts 68 sst (F: købmand, vicekonsul Jørgen Pedersen T. og Anne Marie Fausbøl). — St 11 Frederiksborg, cand S 19, speciall 25



(lungetuberkulose). — Aug 19 kand Odense Amts og Bys Sgh med afd, jan 20 2 rsl Ålborg Amtssgh, april 20-sept 21 Boserup San, dec 21 assist San Davos Dorf Schweiz, juni 22 turnus Frdbg Hosp med afd, dec 22 kand Blegdamshosp med afd, juni 23 Frdbg Hosp med afd, jan 24 Øresundshosp med afd, okt 24 rsl Frdbg Hosp tub afd, nov 26 kand Rudolph Bergh Hosp, juli 27 Dr Louise Børnehosp, dec 27 poliklin Lønporten med afd, juli 28 overl Åbenrå Tub Hosp og leder tub stat Sønderjylland, 42-45 sanitetschef civile luftværn, 45 leder Tub Stat Dansk Sundhedsstiftelse Sydslesvig, maj 48 overl sst tub afd, fra 63 privat Åbenrå. — Assist IR sept 27-juni 28, kand Frdbg Hosp dermatol afd jan-febr 28, tilsf amb lysbehandling Sct Ansgars Klin Åbenrå 36. — Studierejse Leysin 21. — Form DrK Åbenrå afd 32-38, kredsforen Åbenrå amt Nationalforen til Tub Bekæmp 36-46. — R 53. — Slægtslitt: H. Hammer: Slægt og Minder, 1949; Slægtstavlesamlingen, 1931.

* **Hammer, Mogens**, f 21 maj 46 i Kbh (F: formand Thorvald Chr. Nielsen og afdleder Poula Elise Hammer) (nvf 69). ~ 14 nov 69 på Frdbg læge Ulla Merete H. — St 65 Nørre Gym, cand S 72. — Juli 72 rsl Sundby Hosp kir afd, nov 75 Rigshosp afd P, senere Kbh KommuneHosp.

* **Hammer, Steen**, f 30 okt 43. — Cand V 71. — Prakt Åbenrå.

* **Hammer, Søren Lund**, f 16 nov 43 i Gudhjem (F: købmand Jens Robert Mikkelsen H. og Lilly Rigmor Lund). ~ 22 sept 68 i Ballerup stud mag Inge Lise Andersen, f 25 april 44 i Brønshøj (F: ejendomsdrlr Sofus Andreas William A. og Ellen Holm Kristiansen). — St 62 Rønne, cand V 70. — Febr 70 rsl Bornholm Centralsgh Rønne kir afd, maj 70 FAC Hillerød kir afd, nov 70 sst ortopæd-kir afd, juni 72 sst fys afd, aug 73 amn Lyngby, fra jan 74 prakt sst. — Rsl Hæren nov 70-juni 72.



* **Hammer, Ulla Merete**, f 19 maj 47 i Kbh (F: højesteretsdommer Hans Chr. Schaumburg og Addy J. W. Petersen). ~ 14 nov 69 på Frdbg læge Mogens H. — St 65 Nørre Gym, cand S 72. — Juli 72 rsl Sønderbro Hosp gyn afd, senere KAS Gentofte gyn-obst afd.

Hammer-Jacobsen, Erling, f 9 juli 29 i Kbh (F: bankfuldmægtig Aage Jacobsen og Berit Hammer). ~ 17 sept 65 i Søllerød lægeskr Ulla Arndt, f 27 juni 43 i Kbh (F: ing Poul A. og Ellen Hansen). — St 47 Frdbg, cand S 55, speciall 67 (terapeutisk radiologi), dr med 63. — Juli 55 tilsf underlækarer Södersjukh Stockholm psykf afd, aug 55 tilsf 2 underlækarer Länslas Kiruna, sept 55 underlægeskole, nov 55 underlæge Hæren, dec 55 turnus Rigshosp afd A og C, april-maj 56 orlov til vidensk arb sst rtf afd, juni 56 turnus sst afd C, okt 56 klinicist sst fødeafd A, nov 56 vikar årskand sst afd C, dec 56 vidensk assist sst radiol afd, marts 57 kand Radiumstat, juni 57 vidensk assist Rigshosp radiol afd, juli 58 vikar underlækarer Pensionsstyrelsens Sjukh Are, sept 58 vikar kand Rigshosp radiol afd, nov 58 vidensk assist sst, marts 58 halvdags vidensk assist Kbh Univ arvebiol inst, april 59 klin assist Rigshosp radiol



afd, maj 61 vikar kand FAC Hillerød kir afd, okt 61 vidensk arb, jan 62 vikar kand Sct Elisabeth Hosp kir afd, febr 62 kand Rigshosp afd D, april-sept 63 halvårskand KAS Glostrup afd F, dec 63 vikar underlækare Länslas Jönköping rig afd, febr 64 vikar rsl Radiumstat Kbh, april 64 rsl sst, sept 65 Radiumstat Århus, maj 66 1' rsl Radiumstat Kbh, marts 70 Radiumstat Århus, april 72 adjl Kbh Univ retsmed inst retspatol afd, april 72 prakt speciall Kbh, fra dec 75 privat prakt Gentofte. — Kons i strålebehandling og onkol Bispebjerg Hosp aug 72-76. — Undervist i strålebehandling og kræftsyg sygeplejerskolerne Hvidovre Hosp og Bispebjerg Hosp 73-76. — Vikar bitr överl Jönköping Centrallas rtg klin febr 71, vikar underlækare Lund Univ Jubileumsklin alm rtg klin maj 71. — Studierejser Montreal, Washington og New York 62, Manchester, London og Cambridge 65, London 67; deltaget i talrige kurser i bl a radioterapi, Kbh og Cambridge, isotopkursus for læger, Kbh, kursus i ledelse og adm 71. — Forf af: Genetically significant radiation doses in diagnostic radiology (disp 63); medred af: Nuklearmedicin. En nordisk lærebog, 1967; Terapeutisk onkologi, 1972; Stud Med 50-53; medl red kom Fayl 54-55; tidsskr art og foredrag om strålebehandling og kræftsyg. — Suppl Fayl 62-63, repr 63, tillidsmand Fayl Rigshosp 62-63, medl best Yngre Forskere under Akad Tekniske Vidensk 63-65, medl repr Dadl 64-66, medl Fayl overenskomststudv 63-66, form Foren af Yngre Radiologer 65-67, sekr Dansk Radioterapeutisk Selsk udv om strålebehandling fremtidige org i Danmark 68-69, næstform Dansk Radiol Selsk 68-70, medl best Danske Radioterapeuters Org 68-70, stifter og form Gentofte Lægelsk 79-80, medl best Drk, Gentofte afd fra 80; deltaget i radiologkongr Kbh 57, Åbo 58, München 59, Bergen 60, Montreal 62, Odense 63, Deutsche Röntgenkongr Bremen 58, 2' Int Conf Human Genetics Rom 61, Int Com on Radiol Protection München 59, New York og Stockholm 60. — Guldmedalje prisopgave Kbh Univ (klin med) 57. — Slægtslitt: Stamtavle over Familierne Fauerschou og Steenild, 1907; (mødrene): Holger Hammer: Slægt og Minder, 1949.

Hammerberg, Poul Erik, f 12 april 24 i Kbh (F: købmand Carl Jensen og Ane Marie Amalie, f Jensen) (nfv 54). ~ 19 nov 64 i Kbh fuldmægtig, cand jur Inge Birthe Gregersen, f 30 okt 24 i Kbh (F: grosserer Svend G. og grosserer Ellen Scheibler). — St 44 Akad Kursus, cand V 53, speciall 62 (neurologi), 66 (klinisk neurofysiologi). — 53-54 turnus Århus Amtssgh, maj 57 Kbh Kommunehosp neurol afd, aug 62 1' rsl KAS Glostrup neuromed afd og EEG-lab, marts 66 2' og 1' rsl Rigshosp klin fysiolog lab, jan 68 1' rsl KAS Gentofte neuromed afd, fra maj 69 overl KAS Glostrup klin neurofysiolog afd. — Ass læge i neurol Direkt for Ulykkesforsikr fra okt 64.



***Hammergaard, Kirsten**, f 20 dec 21 på Frdbg (F: overtrafikkontrollør DSB Lars Peter H. og Carla Hjorth). — St 41 Falkonergården, cand V 53. — Febr 53 turnus Odense Amts og Bys Sgh, febr-april 54 vikar kand Tub Hosp Hjørring, juni 54 Odense Amts og Bys Sgh med-epid afd, okt 54 sst med afd, nov 54 KAS Gentofte afd B, febr 55 Bispebjerg Hosp blodbanken, juni 55 vikar kand og halvårskand KAS Gentofte afd L, maj 56 kand Diakonissestift med afd, maj 57 vikar kand KAS Gentofte gyn afd, marts 59 sst afd H, maj 59 kand sst, sept 61 kand Sct Joseph Hosp, fra april 65 prakt Kbh.

***Hammerich, Birgitte**, f 10 nov 46. — Cand S 77.

Hammerich, Erik Terman, f 3 maj 07 i Nyborg (F: lokomotivmstr Just Frederik H. og Anna Louise Termansen). ~ 28 juli 34 i Odense lærer Thora Thomsen, f 24 okt 10 i Brande (F: gårdejer Thomas Peder T. og Ane Mette Marie Sørensen). — St 26 Herning, cand V 34. — Febr 34 vikar, april 34 rsl Varde Sgh, febr 36 prakt Broby, fra juli 79 privat sst.



***Hammerich, Just Frederik**, f 23 okt 39 i Nr Broby (F: læge Erik H. og lærer Thora Thomsen). ~ 23 juni 67 i Odense sygepl Bente Slemming, f 27 dec 39 i Vejle (F: automobilforhrdr Carl Anker S. og Inger Iversen). — St 59 Odense, cand S 69 Århus. — Juli 69 provinsiallækare Brunflo Jämtland, Sverige, okt 70 rsl Svendborg Sgh kir afd, febr 71 sst med afd, okt 73 amlan Nr Broby, fra jan 74 prakt sst.

Hammersgaard, Erik, f 3 dec 38 i Kbh (F: materielforvalter Svend Aage H. og Kirsten Nielsen). ~ 20 maj 72 i Kbh sygepl Lone Willaume Hansen, f 23 febr 47 i Kbh (F: bygningskonduktør Gunnar H. og Monna Jensen). — St 57 Frdbg, cand V 65, speciall 76 (ortopædisk kirurgi). — Febr 65 vikar Kolding Sgh kir afd, april 65 Sct Joseph Hosp kir afd, maj 65 Diakonissestift afd A, sept 65 turnus Frdbg Hosp afd A, marts 66 sst afd B, sept 66 rsl sst afd A, maj 68 Ortopædkirurgisk Sgh Sorø, april 69 Rigshosp afd U, okt 69 kursist sst afd R, april 70 sst afd D, okt 70 sst afd C, april 71 sst afd U, okt 71 rsl sst, april 72 1' rsl sst, juli 73 Frdbg Hosp afd A, april 76 Ortopædisk Hosp afd II, fra juni 79 overl Ortopædkirurgisk Sgh Sorø. — Klin lektor i kir Kbh Univ 72-76. — Tidsskr art.



***Hammershøj, Eva Maria**, f 3 april 46. — Cand S 79.

Hammershøj, Ole, f 9 aug 44. — Cand V 74 Århus. — Febr 74 rsl Århus Kommnehosp neurol afd F, april 74 Århus Amtssgh kir afd, maj 74 Frederikshavn Sgh med-pæd afd, sept 74 sst kir afd, juni 75 sst med-pæd afd, nov 75 sst kir afd, jan 76 sst med-pæd afd, maj 76 1' rsl Hjørring Sgh med afd B, april 78 klin assist Odense Univ dermatovenerol inst, fra okt 79 rsl Odense Sgh dermatovenerol afd I.

***Hamre, Bjarne Rosager**, f 25 april 52. — Cand S 80.

***Hamre, Lars**, f 4 sept 24 i Norge (F: rektor Ørnulf Bjarne H. og Karin Antoniette Larsen). ~ 29 juni 51 i Vejstrup sygepl Agnete Rosager, f 15 april 26 i Gudme (F: gårdejer Laurits Kristensen Rosager og Kirstine Dahl). — St 43 Halden, cand S 52. — I Norge. — NL.

***Hancke, Anna-Britta**, f 24 april 43. — Cand V 71.

Hancke, Claus, f 21 febr 47 på Frdbg (F: tegner Verner H. og Anne Lisbeth Harck). ~ 23 okt 71 i Kbh cand psych Marianne Vibeke Obelitz Tvermoes. — St 66 Gentofte, cand V 74. — Febr 74 vikar rsl Finseninst dermatol afd, april 74 rsl Sundby Hosp kir afd, febr 75 underl akare Lycksele Las med afd, Sverige, febr 76 Umedalens Sjukh Ume , maj 76 Lycksele Las kir-gyn afd, aug 76 distrl akare Lycksele, sept 76 prakt Mo i Rana, Norge, april 77 rsl Flyvev bnet, april 78 rsl FAS Esb nderup, febr 79 aman Helsing, fra jan 80 prakt sst. — Vikariater i studietiden; vikar bedriftsl ge B&W Skibsv rft juli 77, l ge ved Nijmegenmarchen, Holland juli 78. — Deltaget i kurser, Nyborg (columna I og II) 79-80, diabetes, Hiller d 80, p diatri,  rhus 81. — Tidsskr art.



***Hancke, Frantz Walter**, f 6 febr 33 i T strup (F: Frantz H. og Karin Margit Heikel). — St 52 V Borgerdyd, cand S 63. — Nov 63 ansat Furun sets Sjukh Pite , Sverige, senere  verl akare Sct Sigfrid Sjukh V xj .

Hancke, S ren, f 13 dec 39. — Cand V 71, dr med 81. — Ansat KAS Glostrup med afd B, KAS Gentofte kir afd H, klin assist sst ultralydlab, KAS Herlev gyn afd H, sst kir afd D, sst rtg afd, Rigshosp ultralydlab, fra jan 81 overl KAS Gentofte ultralydlab. — Studierejser USA, Frankrig og Tyskland 72-76. — Forf af: Ultrasound in the diagnosis of pancreatic cancer. Scanning and percutaneous fine needle biopsy (disp 81); medfor af: Abdominal Ultrasound (H. H. Holen et al); talrige tidsskr art og foredrag om diagnostisk ultralyd. — Sekr Dansk Ultralyddiagnostisk Selsk fra juni 81.

Handler, Andreas Carstensen, f 16 juni 03 i Fredericia (F: stabssergent, fuldm gtig Martin Kristjan H. og Helga Bertelina Roschmann). ~ 1^o 21 marts 30 i Kbh Ellen Amalie Elisabeth Karlsson, f 8 jan 07 i Kbh, † 13 nov 49 i  rhus (F: landmand Johan August K. og Ingeborg Kirstine Rasmussen); 2^o 19 aug 50 i Randers Elly Gj ndrup, f Jensen, f 3 dec 09 i Kolding (F: cigarmager Frederik J. og Emilie Ahrenkiel Nielsen). — St 21 Fredericia, cand S 29. — Juli 29 vikar, aug 29 rsl  benr  Tub Hosp, aug 31 Amtssg Roskilde, aug 32 Roskilde Menighedssg, jan 34 aman Roskilde, juli 39 prakt Randers, fra jan 76 privat sst. — Skolel ge Randers komm skolev sen april 48-april 71, idr tsl ge Randers april 55-nov 73. — Medstifter og form Dansk Idr tsmed Selsk 56-73; deltaget i Nordisk Idr tsmed R d kongr, Helsingfors 58, Fed Int Med Sportio, Rom 60. —  resmedl Dansk Idr tsmed Selsk jan 75.



***Haneh j, Edel**, f 14 juni 31 i Kbh (F: guldsmedemstr Helge Johan Anton Damm Breckwoldt og Gudrun Marie Mathilde Jensen). — St 50 Metropolitan, cand V 60, svensk jus 71. — Aug 61 2^orsl Centralsg Holb k rtg afd, jan 64 prakt Holb k, 70 i Sverige, april 74 1^orsl Statshosp Nyk bing Sj, jan 76 skolel ge Solr d komm, 80 rsl Nyk bing Sj Sgh.

***Haneh j, Poul Arne**, f 4 jan 32 i Kbh (F: dir. ing Robert Emanuel Hansen og Lilli Irene Siggyn Andersen) (nvf 66). — St 50 Ordrup, cand S 59, svensk jus 74. — Marts 60 turnusvikar Milit rthosp med afd, april 62 1^orsl Centralsg Holb k an st afd, maj 62 prakt Holb k, aug 64 skolel ge, 70 Norra Sjukh, V stervik, Sverige, senere  verl akare V rdhemmet Kalmar.

Hanel, Peter Karol, f 9 jan 51 p  Frdbg (F: mag scient Henryk Karol H. og Anne-Lise Norup). — St 69 Gl Hellerup, cand V 76, svensk jus 78. — Marts 76 distrl akare Alvesta, Sverige, aug 76 underl akare V xj  Centrallass ortop d-kir afd, sept 76 sst an st- og intensiv afd, nov 76 sst almen kir afd, febr 77 sst p d afd, april 77 sst langtidsmed afd, juni 77 sst med afd, okt 77 sst epid afd, nov 77 Sct Sigfrid Sjukh V xj  psyk afd, febr 78 distrl akare Alvesta, maj 78 underl akare V xj  Centrallass gyn-obst afd, aug 78 sst med afd, nov 78 distrl akare Vislanda, febr 79 underl akare Ljungby Sjukh med afd, nov 79 distrl akare Vislanda, febr 80 underl akare V xj  Centrallass  re-n se-hals afd, april 80 sst p d afd, aug 80 sst epid afd, fra dec 80 Ljungby Sjukh med afd. — L ge i AMS-f rl ggningen, Alvesta fra nov 77, l ge Alvesta Sjukhem fra dec 80. — Deltaget i kursus i tropemed Kbh Univ aug 34-74, teor videreuddannelseskursus i almen med Kbh Univ inst for almen med 78.



***Hangh j-Petersen, Willy**, f 18 april 28 i  benr  (F: elektriker Jens Leo Simon H.-P. og Willy Johanne Mortensen) (nvf 60). ~ 20 juni 53 i Kbh Ane Marie Nygaard, f 28 marts 30 i Kbh (F: bagersvend Niels Offersen N. og Ingrid Kristine Jensen). — St 47 Schneekloth, cand V 58, speciall 68 (klinisk kemi). — Febr 58 vikar l kare K llshagens Sjukhus V nersborg, Sverige, maj 58 turnus Amtssg K ge, maj 59 kand sst, maj 61 ordin underl akare  lvsborg L ns Centrallass V nersborg, maj 63 rsl Rigshosp nuklearmed afd, april 67 1^orsl FAS Frederikssund med afd, sept 68 KAS Glostrup centrallab & blodbank, fra sept 71 overl Holstebro Centralsg centrallab. — Overl Forsvarets L gekorps nov 68-sept 71.

Hangaard, J rgen, f 15 sept 52 i Vester J lby (F: k bmand Hans J rgen H. og Grethe H.). — St 72 Mors , cand V 80  rhus. — Febr 80 vikar rsl Amtssg Lemvig.



***Hangaard-Nielsen, Niels**, f 5 juli 50. — Cand S 79.

***Hannesson, Oli Bj rn**, f 24 okt 32. — Cand 62 Reykjavik, dansk jus 66, speciall 71 (oftalmologi).

***Hannibal, Erik Gunner**, f 3 juli 46. — Cand S 75.

Hannibal, Jørgen Bent, f 9 juni 37 i Lundedal. ~ 1 maj 65 i Kbh læge Katla H. — St 56 Frederiksborg, cand V 66. — Marts 66 rsl Diakonissestift kir afd, maj 67 vikar rsl KAS Gentofte afd F, okt 67 sst gyn afd, marts 68 sst anæst afd, juli 68 ass læge Umanaq, Grønland, juli 70 distr læge sst, okt 72 aman Helsingø, fra maj 73 kompraksis sst.



***Hannibal, Katla** Skuldottir, f 28 juli 38 i Kbh. ~ 1 maj 65 i Kbh læge Jørgen H. — St 56 Århus, cand S 68. — 69-71 (11 mdr) vikar ass læge Umanaq, Grønland, fra april 76 kompraksis Helsingø.



Hannibal, John Uffe, f 19 april 42 i Odense. ~ 23 okt 65 i Allerup sygepl Inge Lise Jacobsen, f 20 maj 43 i Herning. — St 60 Odense, cand S 68 Århus. — 68 rsl Horsens Sgh kir afd, 69 rsl sst med afd, 70 l'skir Varde Sgh, juli 71 aman Juelsminde, fra dec 71 kompraksis sst. — Rsl Forsvaret 70-71, distr læge hjemmeværnsdist Horsens fra 74.

Hannover, Bent, f 26 juni 40 i Hellerup (F: dir Hans H. og Inger Margrethe Brosø Hansen). ~ 1 maj 70 på Frdbg sygepl Lene Børlund Sørensen, f 17 aug 48 på Frdbg (F: kordegn Axel Thorvald S. og kontorassistent Mette Marie Dorkas Børlund). — St 58 Øregaard, cand S 65, ECFMG 65, speciall 75 (intern medicin). — Juli 65 rsl Øresundshosp Helsingør kir afd, jan 66 Kbh Kommunehosp afd VII, april 67 Blegdams hosp epid afd, febr 68 Kbh Kommunehosp neuromed afd, sept 68 kursist KAS Glostrup afd C, sept 69 rsl FAC Hillerød med afd B, sept 70 l'rsrl FAS Frederikssund med afd, maj 73 rsl Rigshosp pæd afd, okt 73 l'rsrl FAS Frederikssund med afd, maj-okt 75 Amtssgh Roskilde øreafd, fra jan 76 prakt Rødovre. — Underviser i almen praksis Kbh Univ inst for almen med 80-81. — Vikar overl Kiruna Las med afd, Sverige marts og sept 78 samt april 79. — Deltaget isotopkursus 66. — Slægtslitt: Martin Ad. Hannover: Adolph Hannovers fædrene og mødrene Slægt, 1914.



***Hans, Dariusz Boleslaw**, f 30 juli 36 i Polen. — Cand 60 Lodz, dansk jus 75, speciall 78 (anæstesiologi).

Hansborg, Niels, f 28 juni 41 i Kbh (F: overl, dr med Carl Marius Harald H., † 23 sept 49, og overlærer Gedskes Christine Holm). ~ 18 sept 71 i Nykøbing FI sygepl Susanne Nielsen, f 26 maj 49 i Nykøbing FI (F: smed Kaj N. og Julie N.). æ opl 79. — St 61 GI Hellerup, cand S 70, speciall 81 (patologisk anatomi og histologi). — Juli 70 rsl Nykøbing FI Centralsgh kir afd, juli 71 sst gyn afd, nov 71 sst med afd, nov 72 sst



patol afd, aug 73 Søværnet, juli 74 Nykøbing FI Centralsgh patol afd, juli 75 l'rsrl Slagelse Centralsgh patol afd, maj 76 rsl Frdbg Hosp patol afd, okt 78 Hvidovre Hosp patol afd, fra okt 80 l'rsrl Bispebjerg Hosp patol afd. — Klin lektor i patol anat Frdbg, Hvidovre og Bispebjerg Hosp 78. — Censor i patol anat Kbh Univ 78, Hospitalslaborantskolen Kbh 79. — Studierejse Leeds 79 (maligne lymfomer); deltaget kurser i cytol og patol Stockholm 77 og 80, Lund 78. — Medl cancerprofylaktisk udv Lkf Storstrøms Amt 74-76.

Hansen, Agnes Helmer, f 30 dec 19 i Kirkehelsingø (F: proprietær Jørgen Jørgensen og Ane Kirstine Andersen). ~ 1° 26 juni 43 i Skørpinge dr med Ejgil Bojesen, æ opl 57; 2° 28 aug 59 i Gurre arkitekt, MAA Helmer H., f 23 jan 20 i Svanninge, æ opl 79. — St 37 Slagelse, cand S 44. — Juli-aug 44 kand Østifternes Åndssvageanstalt Andersvænge, okt 44 praksisvikar, febr 45 turnus Rigshosp afd A og D, okt 46-dec 57 prakt Humlebæk, febr-okt 58 kand Bispebjerg Hosp afd E, febr 59 vikar Kbh Kommunehosp psyk afd, marts-aug 59 halvårskand Bispebjerg Hosp afd G, okt 59 prakt Humlebæk, maj 76 rsl Bispebjerg Hosp psyk afd, juni 77 FAC Hillerød psyk afd R, maj 79 Kolonien Filadelfia epilepsiafd, kvindeafd, nov 79 kursist Psykiatrisk Hosp Århus psyk afd A, nov 80 rsl Slagelse Centralsgh psyk afd, fra sept 81 l'rsrl Herning Centralsgh psyk afd. — Aman Toksværd febr-maj 56.

***Hansen, Aksel**, f 6 dec 40. — St 59 priv, cand S 67, speciall 73 (anæstesiologi).

Hansen, Allan Baldur, f 17 maj 43 i Kbh (F: overmontør Hans Peter Baldur H. og Ruth Jenny Olsen). ~ 18 nov 67 i Skej læge Birthe H. — St 63 Rysensteen, cand S 71, speciall 81 (gynækologi og obstetrik). — Aug 71 vikar rsl Bispebjerg Hosp afd M, febr 72 rsl sst, maj 73 Sønderbro Hosp langtdts med afd, febr 74 Øresundshosp gyn-obst afd, april 76 Amtssgh Roskilde med afd, marts 77 Centralsgh Holbæk kir afd, fra maj 78 l'rsrl Amtssgh Roskilde gyn-obst afd. — Fast skadevagt Bispebjerg Hosp fra 72, tilslf læge dr Juhs og Gyda Wengs fødeklin juli 75-juli 78, vikar prakt juni-okt 75.



***Hansen, Anders**, f 6 maj 40. — Cand V 70.

***Hansen, Anders**, f 29 aug 52. — Cand V 81 Odense.

Hansen, Anders Emil Tybjerg, f 5 marts 15 i Kbh (F: maler Johannes H. og Agnes Jacobsen). ~ 1 okt 42 i Randers Inger Nord, f 13 sept 22 i Kbh (F: manufakturhdr Gustav N. og Jenny Svejbjæk). — St 33 Frdbg, cand V 41, speciall 48 (klinisk kemi og laboratorieteknik), 53 (intern medicin), 66 (cardiologi), 67 (klinisk fysiologi), dr med 49. — Febr 41 turnus Næstved Centralsgh, febr 42 kand sst med afd, febr 43 De Gamles By, nov 43 Militærhosp med afd, april 44 Rigshosp afd B, april 45 klin assist sst, sept 48 2'rsrl sst, jan 50-april 51 orlov, maj 51 kand Rigshosp børneafd, aug 51 Blegdams hosp epid afd, nov 51 l'rsrl Rigshosp afd B, juli 56 ass overl sst og chef cardiol lab, fra sept 62 overl Rigshosp afd B. — Kons Sundhedsst i specialtsager 64, sagkyndig rådg i intern med Sundhedsst

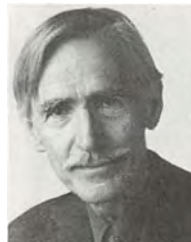

67-74, WHO kons sundhedsmyndighederne Sri Lanka juni-sept 77 og dec 78-jan 79. — Lektor i klin med Kbh Univ sept 59, prof i intern med sst fra sept 62, Director WHO's advanced Training Course in Diagnosis, Treatment and Prevention of Major Cardiovascular Diseases 66-74. — Leder Rigshosp cardiol lab sept 53, tilf specialistanvæn for intern med Sundhedsst 64-67; censor i med elektronik Danmarks Tekniske Højskole 69-72. — Studierejser Stockholm 45 (klin kemi), London 46 (kredsløbs- og respirationsstudier), Schweiz 49, USA 50-51, Sophie Fricke Fellow Rockefeller Inst 59-61, USA 64 (computers i med), USA 66 (flyvede). — Forf af: Pressure measurement in the human organism (disp 49); Hjerter-karsygdomme (i: Medicinske specialer i lægepraksis, 1956), Perifere karsygdomme (i: Medicinsk kompendium); redaktionsmedl af: Am Heart J 59-66, Acta Med Scand 64, J Computers and Biomed Research 66; tidsskr art og foredrag. — Næstform Dansk Selsk for Klin Kemi og Klin Fysiol 57-61, medl best Dansk Intern Med Org 58, form Foren af Ass Overl Rigshosp 60, medl best Dansk Cardiolog Selsk 62, viceform Foren til Hjertesygdk Bekæmp 63, medl Dansk Med Selsk forskningsudv 63, Dansk Cardiolog Selsk forskningsudv 63, Nordisk Råds samarb kom vedr forskning af arktisk med 63, best Dansk Selsk for Intern Med 63, Dansk Interne Med Org 63, form Dansk Cardiolog Selsk 64-68, næstform lægeråd Rigshosp 64-67, form forskningskom Dansk Med Selsk 65-68, permanent medicoteknisk udv Akad Tekniske Vidensk og de lægevidensk forskningskom 66-72, de lægevidensk forskningskom fællesudv 67-68, form Foren til Hjertesygdk Bekæmp 67; medl EDB udv Kbh Univ 68, prodekan Kbh Univ lægevidensk fakultet 69-71, Rigshosp repr RECKU 72-76, medl Levnedsmiddelet fra 72; medl best en række legater til lægevidensk forskn og patientstøtte, on the board of directors The Int Cardiolog Foundation 67-75; korresp medl British Cardiac Soc 75, Norsk Selsk for Indre Med. — Gæstprof Univ of Perth, Western Australia 63; tildelt Overl Gert Espersens hæderspris 64, Læge Rasmus Fabers legat 75. — R 67, R1 75.

*Hansen, Andreas Brun, f 24 maj 46. — Cand V 75.

*Hansen, Anette Gadegaard, f 23 marts 48. — Cand V 76.

*Hansen, Anita, f 20 jan 52. — Cand V 80.

*Hansen, Anker Jón, f 14 jan 48. — Cand V 74.

Hansen, Anna Sofie Storm, f 5 juli 42 i Ålestrup (F: eksportør Verner Axel Storm Nielsen og Agnes Johanne Jensen). ~ 11 sept 70 i Ålestrup læge Niels Hvass H. — St 60 Viborg, cand S 68 Århus, speciall 76 (oto-rhino-laryngologi). — Sept 68 rsl Kalundborg Sgh kir afd, marts 69 1' rsl sst, febr 70 rsl sst med afd, dec 71 vikar rsl Centralsgh Slagelse otol afd, maj 72 rsl sst, sept 73 kursist Odense Sgh otol afd, sept 74 rsl Viborg Sgh otol afd, maj 75 1' rsl Ålborg Sgh Nord otol afd, april 77 aman Ålborg, fra jan 78 prakt speciall sst.



*Hansen, Anne Rose Wang, f 12 aug 53. — Cand V 81 Århus.

*Hansen, Anne Skovgaard, f 19 nov 45. — Cand S 77.

Hansen, Anne Tybjerg, f 4 okt 52 (F: prof, dr med Anders Tybjerg H. og Inger Nord). — St 71 Ingrid Jespersen, cand V 81. — Maj 81 vikar rsl Rigshosp psyk afd O, juni 81 Næstved Centralsgh med afd.

*Hansen, Anne Westergaard, f 9 sept 51. — Cand V 81.

† **Hansen, Annelise**, f 31 jan 30 i Kbh, † 6 april 75 i London (F: forretningsfører Poul Helge Bruno H. og Ella Marie Mathilde Carstensen). — St 48 Falkonergården, cand S 55, speciall 71 (børnepsykiatri). — Juli 55 vikar Amtssgh Fakse, okt 55 Frdbg Hosp afd B, dec 55 turnus FAC Hillerød, dec 56 årskand KAS Gentofto rtg afd, juni 58 vikar sst afd C, sept 58 halvårskand Rudolph Bergh Hosp, marts 59 KAS Gentofto børneafd, sept 59 årskand De Gamles By, april 60 vikar KAS Gentofto børneafd, aug 60 årskand sst, febr 62 kand Blegdamshosp med-epid afd, nov 62 årskand KAS Glostrup afd G, aug 63 - juni 65 prakt Sorø, aug 65 vikar Slagelse Centralsgh psyk afd, sept 65 rsl Sct Hans Hosp afd A, febr 67 Statshosp Glostrup børnepsyk afd, maj 68 Psyk børnehus Risskov, juni 69 1' rsl sst, fra okt 71 overl sst. — Psyk kons Statens Inst for Talelidende Risskov fra sept 69. — Lærer i pæd ved den sociale skole i Kbh 59-61. — Under orlov rsl Århus Kommunehus neurol afd juni - dec 70, tilf psykiater Observations-spædbørnshjemmet Højvang Århus fra juli 69.

*Hansen, Annette Birch, f 3 maj 46. — Cand S 72.

*Hansen, Anni, f 17 marts 42. — Cand S 70 Århus.

*Hansen, Anni Jonna, f 25 jan 49. — Cand S 78 Odense.

*Hansen, Arne Østergaard, f 8 sept 24 i Holbæk (F: bogtrykker Niels Christian H. og Ingeborg Marie Pedersen). — St 43 Stenhus, cand S 52, embedslægeeks 60. — Okt 52 turnus Nykøbing FI Centralsgh, senere kand Centralsgh Holbæk, juni 54 Sct Elisabeth Hosp med afd, juni 56 læge Jakobshavn, Grønland, juli 60 Godhavn, dec 62 vidensk assist Kbh Univ arvebiol inst, senere kredslæge Jægerspris.

Hansen, Asger Pilegaard, f 18 marts 45 i Langtved (F: førstelærer Mads Valdemar H. og Karen Kirsten Pilegaard Hansen). ~ 13 sept 69 i Roskilde tandlæge Addi Busch-Larsen, f 16 okt 46 i Roskilde (F: tandlæge Helge B.-L. og Annelise Damm Jensen). — St 64 Nyborg, cand V 71. — Febr 71 rsl FAC Hillerød kir afd, jan 72 Sct Lukas Stift med afd, maj 72 Søværnet, maj 74 Bispebjerg Hosp afd E, febr 76 sst afd O, dec 76 Børnehosp Fuglebakken, fra april 77 prakt Brønshøj.



*Hansen, Asta Margrethe Ulf, f 24 juli 10 i Vorning (F: kommunelærer Thorvald Jensen Hedegaard og kommune-lærer Andrea Mølgaard Christensen). ~ 12 febr 38 i Odense læge Ulf Hansen, f 12 april 11 i Kbh, † 10 febr 45 sst (F: dir Marius H. og Charlotte Louise Thomsen). — St 28 Odense, cand S 36, speciall 50 (oto-rhino-laryngologi), dr med 50. — Okt 36 turnus Hjørring Sgh, okt 37 rsl Dronninglund Sgh, febr 38 kand Odense Amts og Bys Sgh rtg- og lysafd samt Radiumstat, okt 38 sst afd B, aug 39-sept 40 sst rtg- og lysafd samt Radiumstat, nov-dec 40 vikar Sct Joseph Hosp Odense, april-aug 41 Amtssgh Roskilde otol afd, febr 42

assist Nørre Hosp rtg afd, maj 43 Rigshosp rtg afd, april 45 vikar og kand Frdbg Hosp afd H, marts 46 ass overl Blegvads Klin, maj 48 4' assist Kbh Kommnehosp øreafd, maj 49 3' assist sst, april 50 2' assist sst, okt 50 1' assist sst, nov 51 2' rsl Finseninst øreafd, nov 53-jan 54 vikar 1' rsl KAS Gentofte, sept 54-aug 56 assist Øresundshosp øreafd, fra okt 50 prakt speciall Virum. — Assist Statens Seruminst vaccineafd marts 47-april 48. — Studierejser London 46, Paris 54. — Forf af: Nogle undersøgelser over gramnegative anaerobe ikke-spoedannende bacterier isolerede fra peritonsillære abscesser hos mennesket (disp 50).

† **Hansen, Axel**, f 1 okt 1893 i Gudhjem, † 2 april 67 i Kbh (F: læge Wilhelm Emil H., † 4 jan 43, og Maria Pamela Pehrsson). ~ 14 maj 21 i Kbh Karen Margrethe Sciawitzky Dalberg, f 29 marts 1897 på Frdbg (F: grosserer Hans Christian Victor Sciawitzky D. og Marie Susanne Frederikke Clausen). — St 11 Rønne, cand V 18. — Febr-april 18 vikar, juli 18-juni 19 rsl Svendborg Sgh, aug 19-febr 20 Skanderborg Sgh, april 20 turnus Bispebjerg Hosp, april 21 prakt Gislev, fra okt 26 Glostrup.

***Hansen, Benny Frank**, f 5 sept 49. — Cand S 75.

Hansen, Bent, f 6 febr 30 i Odense (F: salgschef Anders H. og Ellen Marie Knudsen). ~ 28 maj 55 i Dalum sygepl Anna Margrethe Erdrup, f 9 maj 30 i Dalum (F: værkfører Aksel Theodor E. og sygepl Thora Petrea Nielsen Stærk). — St 49 Odense, cand V 58, speciall 68 (intern medicin). — Marts 58 turnus Centralsgh Holbæk, marts 59 vikar kand sst kir afd, nov 59 kand Sønderborg Sgh gyn-obst afd, juni 61 kand Odense Amts og Bys Sgh Radiumstat, okt 62 kand sst afd B, nov 63 rsl sst afd M, dec 65 rsl sst afd H og J, juni 66 rsl sst afd N, jan 67 vikar 1' rsl sst afd B, dec 67 1' rsl sst, sept 69 ass overl Tønder Sgh med afd, fra aug 70 sideordn overl sst. — Underviser i med sygd Sygeplejeskolen Odense Amts og Bys Sgh 62-63. — Lægeassist Modrehjælpen Holbæk jan-okt 59, natlæge Odense aug 61-nov 63. — Deltaget kursus i nefrol 72, i endocrinol 74, i cardiol 74, i rationel farmakoterapi 76, i hepatol 81. — Tidsskr art. — Tillidsmand Odense Amts og Bys Sgh Yngre Læger 65-66, form lægeråd Tønder Sgh 74-80, medl amtsoverlægeråd Sønderjylland 74-80, turnusudv sønderjyske sygehusvæsen fra 77, medl best Sønderjyllands Lkf fra 79, form FAS Sønderjylland fra 80; deltaget Nordisk Kongr Intern Med Oulu, Finland 76, Uppsala 80, Int Kongr Intern Med Rom 78, flere symposier vedr kardiovaskulære emner, hovedpine og allergi.



Hansen, Bent Aage, f 9 febr 32 i Tåstrup, Feldballe (F: arbejdsmand Anders Peter H. og Else Poulsen). ~ 22 okt 55 i Feldballe lærer Else Margrethe Bruun, f 10 dec 29 i Års (F: urmager Aksel B. og Karin Maria Nilsson). — St 52 Rønne, cand V 61 Århus. — Marts 61-febr 62 turnus Gram Sgh, juli 62 årskand Vejle Sgh kir afd, marts 63 rsl Hæren, nov 63 Sønderborg Sgh gyn-obst afd, aug 64 Skive Sgh med afd, jan 68 prakt Balling, fra aug 70 Snedsted.

***Hansen, Bent Adel**, f 9 dec 48. — Cand S 76.

Hansen, Bent Brandt, f 27 maj 54 i Svaneke (F: installatør Knud Kristian H. og Lise H.). — St 73 Rønne, cand S 81. — Juli 81 vikar rsl Frdbg Hosp afd F. — Instruktør i med fysiol Kbh Univ fysiol inst B 78-80. — Tidsskr art.



***Hansen, Bent Lund**, f 19 juli 46. — Cand S 72 Odense.

Hansen, Bent Riis, f 28 aug 31 i Brande (F: manufakturhldr Hans Christian H. og Elma Julie H.). ~ 27 april 56 i Vamdrup læge Else Friis H. — St 51 Randers, cand V 62 Århus. — Aug 62 turnus Vejle Sgh, aug 63 rsl Forsvaret, tillkand Fredericia Sgh kir afd, fra juni 64 prakt Fredericia.

***Hansen, Bente**, f 11 marts 39. — Cand S 68. — Rsl Frdbg Hosp afd D, juli 73 Sct Elisabeth Hosp med afd.

***Hansen, Bente Gahrn**, f 11 juni 52. — Cand V 78 Odense.

***Hansen, Bertel Monrad**, 2 jan 31 i Holbæk (F: red Hans Peter Monrad H. og Anna Kirstine Larsen). ~ 2 febr i Ågerup sygepl Lise Kjettinge Thomsen, f 18 nov 30 i Århus (F: overlæge, dr med Viggo T. og læge Inger Johanne T.). — St 49 Stenhus, cand V 57. — April 57 turnus KAS Gentofte afd F og H, april 58 kand sst afd H, sept 58 Underlægeskole, dec 58 2' rsl Skælskør Sgh, okt 59 rsl Forsvaret, juni 60 2' rsl Skælskør Sgh, april 61 1' rsl sst, april 63 vikar distrlæge Sukkertoppen, Grønland, fra jan 64 prakt Marstal.

***Hansen, Svend Birger Stensgaard**, f 29 aug 34. — Cand V 67, speciall 76 (neuromedicin).

Hansen, Birgit Marott, f 22 juli 46 i Kbh (F: prokurist Rita Lilian Alexandra Dybdal H.). — St 65 Efterslægt, cand S 73. — Aug 73 vikar rsl Slagelse Centralsgh kir afd, sept 73 rsl sst, maj 74 rotant sst, aug 76 rsl sst gyn-obst afd, maj 77 sst kir afd, fra sept 80 KAS Gentofte gyn-obst afd.



Hansen, Birgit Fischer, f 23 april 38 i Haderslev (F: forst Jens Christian Vaarning og forst Meta Jepsen). ~ læge Jørgen Fischer H. — St 58 Haderslev, cand V 68, speciall 77 (patologisk anatomi og histologi). — Marts 68 rsl De Gamles By, dec 68 Finsensinst rtg afd, febr 70 Sundby Hosp patol afd, jan 73 Sct Lukas Stift kir-gyn afd, juli 73 Frdbg Hosp med afd, aug 74 Rigshosp patol afd, maj 76 1' rsl KAS Gentofte patol afd, fra jan 80



Kommunehosp patol inst. — Klin lektor i patol anat 74-80, underviser i patol anat A-kursus. — Censor Kbh Univ fra 77. — Tidsskr art. — Medl prognoseudv Dansk Selsk for Patol Anat fra 77, med udv vedr retningslinier for § 14-udv 80, næstform Dansk Selsk for Patol Anat fra 81; deltaget cardiokongr Ystad 78.

***Hansen, Birgit Annette Ulrich**, f 24 juli 46. — Cand S 73.

Hansen, Birthe, f 24 okt 46 i Gladsaxe (F: kirkegårdsinsp Poul Pedersen og Edith Irene Sørensen). ~ 20 jan 67 i Brøndbyøster stud med Hans Gert H., f 26 dec 46 i Næstved, † 7 marts 75 i Gentofte. — St 65 Rødovre, cand V 75. — Febr 75 rsl KAS Gentofte gyn-obst afd, maj 76 KAS Gentofte med afd C, nov 77 sst kir afd D, nov 80 Sønderbro Hosp gyn afd, fra juni 81 KAS Glostrup gyn-obst afd.

Hansen, Birthe Baldur, f 1 april 46 i Svalmstrup (F: gårdejer Holger Andersen og Ellen Dorthea Jensen). ~ 18 nov 67 i Skee læge Allan Baldur H. — St 65 Roskilde, cand S 74. — Juli 74 vikar rsl Bispebjerg Hosp afd M, april 75 Øresundshosp gyn-obst afd, juli 75 rsl sst, jan 77 Hvidovre Hosp gyn-obst afd, dec 77 sst med blok, juli 78 Sct Elisabeth Hosp kir afd, juni 79 1' rsl sst, april 80 rsl Amtshosp Nykøbing Sj, juli 80 vikar Nykøbing FI Centralsgh, fra okt 80 Bispebjerg Hosp afd K. — Underviser i obst Bispebjerg Sygeplejeskole nov 80-marts 81. — Deltaget kursus i med etik 76, i ultralyddiagnostik 79, i almen med 79. — Tidsskr art og foredrag.



***Hansen, Birthe Lund**, f 22 jan 45. — Cand V 77.

***Hansen, Bjarne Henning Ulrich**, f 15 febr 52. — Cand S 79.

***Hansen, Bjarne Johannes**, f 3 maj 55. — Cand S 81.

***Hansen, Bjarne Lytje**, f 24 sept 43. — Cand S 72.

Hansen, Bjarne Vilhelm Lühr, f 3 maj 55 i Bellinge (F: læge Hans Jørgen H. og sygepl Bodil Pedersen). — St 74 Odense, cand S 81 Odense. — Sept 81 distrläkare Sävsjö Vårdcentral, Sverige.

***Hansen, Bjørn Asser**, 27 aug 39 i Hellerup (F: konditormstr Leo Asser H. og Rigborg Forring). ~ 5 juli 67 i Korning civiling Lisbet Søndergård, f 28 maj 40 i Horsens (F: skoleinsp Jens Gerhard S. og Astrid Esben-Petersen). — St 59 Sorø, cand S 67, speciall 77 (ortopædisk kirurgi). — Aug 67 rsl Rigshosp ortopæd-kir afd U, Bispebjerg Hosp kir afd M, FAC Hillerød med afd F, KAS Gentofte kir afd D, okt 71 kursist sst kir afd, senere 1' rsl Frdbg Hosp ortopæd-kir afd A.

***Hansen, Bo Asbjørn Larsen**, f 7 aug 49. — Cand S 77.

***Hansen, Bo Dilling**, f 4 juni 50. — Cand V 79.

Hansen, Brynhild á Heygum, f 6 maj 27 i Kbh (F: skibsfører Ole Jacob Didriksen og Johanne Marie Helene á Heygum). ~ 2 april 58 i Charlottenlund læge Gunnar H. — St 46 Christianshavn, cand S 57, speciall 67 (oto-rhino-laryngologi). — Aug 57 vikar årskand Rigshosp afd G, sept 57-aug 58 turnus KAS Gentofte afd A, R og B, jan 59 årskand Sønderbro Hosp gyn afd, aug 60 vikar årskand Frdbg Hosp afd A, nov 60 sst narkoseafd, jan 61 sst afd F, febr 61 Rigshosp fødeafd B, marts 61 årskand KAS Gentofte øre-næse-halsafd, juni 63 vikar årskand sst afd D, febr 64 rsl Blegdamshosp øreafd, okt 64 2' rsl Kbh Kommunehosp øreafd, sept 67 vikar distrlæge Godhavn Sgh, Grønland, juli 68 vikar ass læge Sgh Jakobshavn, juli 69 ass læge Sgh Frederikshåb, nov 73 rsl Rigshosp afd F, fra okt 75 prakt speciall Kbh.



† **Hansen, Børge Christian**, f 27 okt 23 i Kbh, † 30 dec 81 (F: vinkuper Hermann Carl H. og Anne Christine, f Hansen). — St 42 Akad Kursus, cand S 50, speciall 59 (oto-rhino-laryngologi). — Sept 50 turnus Åbenrå Sgh, sept-dec 51 vikar 2' rsl sst, marts 52 Sct Elisabeth Hosp kir afd, maj 52 kand Statshosp Sønderborg gyn-obst afd, maj 53 vikar kand sst kir afd, juni 53 kand sst øre-næse-halsafd, juni 54 KAS Gentofte øre-næse-halsafd, sept 55 Bispebjerg Hosp neurokir afd, marts 56 vikar assist Kbh Kommunehosp øre-næse-halsafd, maj 56 årskand sst, febr 57 1' rsl Rønders Centralsgh øreafd, sept 59 kand Statens Hørecentral Århus, nov 59 1' rsl Hjørring Sgh øreafd, fra febr 61 sideordn overl sst samt prakt speciall, fra okt 81 privat. — Prakt speciall Hjørring. — Slægtslitt: A. Krogh: En nordlesvigsk Bondeslægts Historie, 1933.

***Hansen, Børge Johannes**, f 15 juni 27 i Kbh (F: fabr Emil H. og Maren Sofie Christoffersen). ~ 8 febr 57 i Gentofte sygepl Anna Marie Broe Bentsen, f 6 sept 30 i Bording (F: gårdejer Johs. Broe B. og Olivia Katrine Jensen). — St 47 Ø Borgerdyd, cand S 56. — Juli 56 turnus Amtssgh Roskilde, juli 57 vikar kand sst kir afd, sept 57 underlægeskole, dec 57 vikar kand Dr Louise Børnehosp, jan 58 kand Amtssgh Roskilde kir afd, till rsl Hæren, sept 59 Amtssgh Roskilde rtg afd, dec 60 1' rsl FAS Frederiksværk, jan 64 prakt Frederiksværk, senere Skævinge.



Hansen, Børge Andreas Rottbøl, f 8 sept 03 i Kbh (F: distrchef Anders Ludvig Gustav H. og Jenny Bruun). ~ 1° 29 juni 26 på Frdbg Bodil Toft-Christensen, f 25 sept 06 på Frdbg, † 3 maj 44 sst (F: organist Svend T.-C. og Edle Skouboe); 2° 17 okt 45 i Gentofte Harriet Birgit Heiberg, f Halkier, f 17 okt 14 i Sverige (F: ors Herman Barclay H. og Alfrida Julie Johanne Petersen). — St 21 Århus, cand S 28, embedslægeeks 34, speciall 39 (oto-rhino-laryngologi), dr med 37. — April-sept 29 kand Militærhosp med afd, jan 30 Diakonissestift med og pæd afd, jan-juni 31 Blegdamshosp, aug 31-juli 32 turnus Kbh Kommunehosp afd III og I, okt 32 kand Dr Louise Børnehosp, april 33-sept 34 Børnehosp Fuglebakken, nov-



dec 34 Rigshosp børneafd, vikar biokem inst, sept 35 kand Rigshosp afd D, okt 36 4' assist Kbh Kommunehosp øreafd, okt 37 3' assist sst, juni 38 Sundby Hosp, dec 38 2' assist sst, juni 40 1' assist sst, juni 41-sept 44 1' rsl sst, fra maj 44 prakt speciall Kbh. — Kons i øresygdom Dr Louise Børnehosp, Bispebjerg Hosp og Børnehosp Fuglebakken fra maj 44. — Forf af: Studier over røde blodlegemers Permeabilitet for Kalium (disp 37); tidsskr art.

Hansen, Børge Ruben, f 2 dec 30 i Herlev (F: Georg H. og Edith H.). ~ 12 juni 55 i Herlev Lissi Lehmann, f 17 nov 36 i Kbh. — St 49 V Borgerdyd, cand S 58, speciall 75 (kirurgi, ortopædisk kirurgi). — Okt 58-sept 59 turnus Kbh Kommunehosp, nov 59 kand KAS Glostrup afd D, sept 60 KAS Gentofte afd R, till rsl Hæren, maj 63 kand Ortopædisk Hosp afd II, okt 63 rsl sst, fra juli 64 vidensk assist inst for eksp kir, aug 66 2' rsl Bispebjerg Hosp afd M, aug 69 rsl sst afd G, aug 70 1' rsl Frdbg Hosp afd A, april 72 Bispebjerg Hosp afd M, fra marts 76 overl Frdbg Hosp kir afd A. — Kons Sirkingsst dagpengeudv 76, rådg læge Topsikring 76, Dansk Amatør Bokse-Union 77. — Klin lektor i kir Frdbg Hosp 80. — Studierejser England 66 og 71.

***Hansen, Carl Christian**, f 29 marts 27 i Skodsborg (F: læge Christian H. og Caresia Dorthea Petersen). — St 46 Århus, cand V 54, speciall 67 (oto-rhino-laryngologi), dr med 73. — Marts 54 turnus Holstebro Centralsgh, marts 55 kand Randers Centralsgh kir afd, juni 57 sst øreafd, maj 58 Statens Hørecentral Århus, sept 59 Århus Kommunehosp afd G, senere prakt speciall Odense. — Forf af: The Aetiology of perceptive deafness (disp 73).

Hansen, Carl Erik, f 6 april 29 i Randers (F: lagerekspedient Frederik Vilhelm H. og Kirstine Kristensen). ~ 16 febr 58 i Holstebro Helga Marie Gramstrup, f i Helligkilde (F: gårdejer Edvard Madsen G. og Mette Johanne Eliassen). — St 48 Randers, cand V 56 Århus, speciall 69 (kirurgi, ortopædisk kirurgi). — 56 turnus Silkeborg Centralsgh, febr 57 vikar kand Fredericia Sgh, sept 57 praksisvikar, okt 57 kand Sorø Sgh, dec 58 2' rskir Haderslev Sgh, febr-sept 61 konst 1' rskir sst, nov 61 2' rsl Ortopædisk Hosp Holstebro, april 62-april 63 konst 1' rsl sst, febr 64 1' rsl Viborg Sgh kir afd, jan 66 Kolding Sgh ortopæd afd, nov 67 rsl KAS Glostrup afd H, maj 69 Bispebjerg Hosp afd L, febr 70 Ortopædisk Hosp håndkir afd, aug 70 1' rsl sst afd I, febr 73 KAS Glostrup afd A, fra sept 75 prakt speciall Roskilde. — Kons Den Sociale Ankestyrelse 75, revaliderings- og pensionsnævn Roskilde amt 77. — Læge ved Revalideringscentret Kbh fra nov 71.



Hansen, Carl Johan, f 13 juni 23 i Odense (F: murermrst Julius H. og Mary Kristine Petersen). ~ 16 sept 45 i Odense korresp Kamma Hede Berrig, f 12 febr 24 i Nyborg (F: motorfører Niels Holger Oscar B. og Petrine Jensine Jensen). — St 42 Odense, cand S 50, speciall 62 (psykiatri). — Sept 50 turnus Hjørring Sgh, sept 51 vikar sst med afd, febr 52 kand Tub Hosp Hjørring, april 52 årskand Hjørring Sgh med afd, dec 52 2' rsl sst, marts 54 kand Sindssygehosp Risskov, nov 55 rsl sst, aug 57 1' rsl sst, okt 58 Statshosp Risskov retspsyk klin, juni 60 1' rsl Statshosp Glostrup afd P, juli 63 ass overl sst, fra aug 66 overl Psykiatrisk Hosp Århus retspsyk klin og alko-klin. — Psyk kons IR april 62-april 71, kons i alkoholspørgsmål Sundhedsst fra april 69. — Underviser i psyk Århus Univ febr 69, ekstern lektor i psyk sst fra 77. — Assist Mødrehjælpen Århus jan 55-jan 56 og fra juni 56, tilsf læge fredshjemmet Thorshøjgård, Torslunde juli 63-aug 66, censor i psyk Odense Univ febr 72-

79; næstform fra juni 81, medl kriminalpolitisk forskningsgruppe Justitsmin fra 71, medl narkoseråd Århus amt fra 73, medl kontakttudv vedr alkohol- og narkotikaspørgsmål 75-79. — Tidsskr art. — Medl best for foren af tjenestemandsansatte læger ved Statshosp 65-69, medl Retslægerådet fra okt 70.

***Hansen, Carl Johan Aamand**, f 19 marts 42. — Cand V 70 Århus.

† **Hansen, Carl Jul**, f 24 dec 03 i Høm, Ringsted, † 3 juli 72 (F: gårdejer, sognefoged Peter H. og Karen Rasmussen). ~ 8 april 32 i Tostrup Kirsten Marie Østergaard Hansen, f 3 jan 08 i Udstrup (F: rentier Christian H. og Kirstine Christiansen). — St 23 Sorø, cand S 30. — Juli 30 aman, nov 30-juni 31 rsl Dronninglund Sgh, maj 32 2' rsl Boserup San, febr-dec 33 rsl Amtssgh Roskilde, jan 40 prakt Langeskov, juni 40 læge Garderhusarregimentet Næstved, nov 41 prakt Hørve, febr 47 prakt Hørsholm, fra jan 71 privat sst. — Jernbanelæge Langeskov 40. — Slægtslitt: Karen Kirstine Henriksen: Rasmus Hansen i Ørsløv og hans Efterkommere, 1924.



Hansen, Carl Jørgen Rosenbeck, f 28 juni 27 i Felsted (F: vogmand Carl H. og Metta Kjestine Jepsen). ~ 24 juli 54 i Kvissel sygepl Inga Alice Nielsen, f 5 dec 28 i Kvissel (F: gårdejer Christian N. og Martine Andersen). — St 47 Sønderborg, cand V 55. — Febr 55 vikar kand Vejle Sgh kir afd, april 55 turnus Statshosp Sønderborg, april 56 kand Randers Centralsgh, april 59 Sct Maria Hosp Vejle, juli 60 aman Jelling, sept 61 2' rsl Brædstrup Sgh, fra april 62 prakt Vejle.



***Hansen, Carl Lysbeck**, f 17 marts 51. — Cand V 78 Århus.

Hansen, Axel Carsten, f 21 dec 47 i Odense (F: maler Laurids Rikard Nikolai H. og Valborg August H.). ~ 27 jan 73 i Odense laborant Inger Margrethe Pedersen, f 3 marts 48 i Svendborg (F: Harry P. og Emilie Johanne Laurine Hansen). — St 66 Odense, cand V 73 Odense. — Febr 73 kandidatstip Odense Univ pæd og klin kem-inst, febr 75 rsl Odense Sgh klin-kem afd, juli 75 1' rsl sst, maj 78 rsl sst med afd M, nov 78 1' rsl sst klin-kem afd, dec 78 rsl sst plastikkir afd Z, juni 79 1' rsl sst klin-kem afd, aug 79 kursist sst, aug 80 rsl sst anæst afd, fra dec 80 lektor Odense Univ retsmed inst afd for retskemi, under orlov herfra jan-juni 81 1' rsl Vejle Sgh centrallab. — Klin lektor i klin kemi Odense Univ 76-80, underviser i fysiolog og almen patologi Skolen for Ergo- og Fysioterapeuter 76-80, underv assist Odense Univ fysiolog inst 77-80. — Censorsuppl i legemessvelser (fysiolog) Odense Univ fra 79. — Deltaget A-kursus i klin kemi 76-78, Calcium and phosphate metabolism, England 78. — Tidsskr art og foredrag. — Deltaget Nordisk Kongr i Klin Kemi Århus 75, symposium Zürich 80. — Guldmedalje Odense Univ (pæd) 75.

***Hansen, Carsten**, f 28 marts 52. — Cand S 80 Odense.

***Hansen, Carsten Torp**, f 7 febr 49 i Glostrup (F: civiling Peter Frederik Torp H. og Karen Laura Olesen). ~ 17 maj 75 i Varde stud mag Annette Løth Rødgaard, f 4 okt 47 i Varde (F: kørelærer Heinrich Carl André Jensen R. og lærer Karin Løth Frederiksen). — St 67 Grindsted, cand V 75 Århus. — Marts 75 vikar rsl Odense Sgh radiumstat, juli 75 Ålborg Sgh Nord kir afd, febr 76 AT-läkare Bollnäs Sjukh, Sverige.



***Hansen, Christen Laurits**, f 28 marts 51. — Cand V 78 Odense.

Hansen, Carl Christian, f 7 april 1889 i Odense (F: købmand Carl Christian H. og Junia Caroline Christiansen). ~ 19 marts 22 i Århus fysioterapeut, sygepl Careisia Dorthea Petersen, f 21 marts 1893 i Skanderborg, † 13 juni 79 i Århus (F: urmager Jens Christian P. og Johanne Marie Andersen). — St 11 priv, cand V 21, speciall 28 (fysiurgi). — Febr-juni 21 kand Odense Amts og Bys Sgh med afd, febr 22-nov 29 ansat Skodsborg Badesan, jan 23 kand Kbh Kommunehosp afd VI, sept 23 turnus Kbh Kommunehosp afd III og I, nov 29 prakt speciall Århus, marts 32 prakt Vejby-Risskov, febr 54-april 56 ansat Hultaforss San, Sverige, maj 56 prakt speciall Randers, fra jan 67 Århus, dec 78 privat sst. — Surnum assist Kbh Poliklin kir afd nov 24-okt 25, kand Kbh Kommunehosp afd IV jan-marts 26, assist Bispebjerg Hosp badeklin nov 26-okt 28, vikar chef sst 3 mdr 29. — Studierejse USA 21-22. — Medred af: Sundhedsbladet Stockholm; tidsskr art. — Medl hovedbest Skodsborg Badesan 35, forst Syvendedags-Adventisternes Menighed Århus 36-54.



***Hansen, Jens Christian**, f 12 aug 06 i Odense (F: herskabskusk Hans Peter H. og Johanne Pedersen). ~ 1° 7 april 35 i Holbæk Gerda Hansigne Kristine Hjøllund Christensen, f 12 sept 14 i Slagelse, † 48 (F: vognmand Johan C. og Anna Hjøllund); 2° 22 april 68 i Skælskør Grete Kirsten Rasmussen, f 9 juni 17 i Kbh (F: tandlæge Arnold Christian R. og Rigmor Minna Mathilde Christensen). — St 24 Odense, cand S 32. — Juli 32 praksisvikar, nov 32 rsl Centralshg Holbæk, maj 34 vikar sghlæge Nykøbing Sj Sgh, juni 34 kand Sindssygehosp Nykøbing Sj, sept 34 hosp- og praksisvikar, jan 35 prakt Ruds-Vedby, 64 prakt Skælskør, senere privat sst. — Form børneværnsudv 40.



Hansen, Niels Christian, f 28 okt 47 i Reeslev (F: købmand Frede Skovbakke H. og sygepl Vibeke Hansen). — St 66 Sorø, cand S 73 Odense. — Juni 73 rsl Amtssgh Ringkøbing med afd, juni 74 sst kir afd, maj 75 Herning Centralshg psyk afd, aug 75 aman Spjald, fra jan 77 kompraksis sst. — Medl praksisudv Ringkøbing amt nov 77-nov 81 repr P. L. O. nov 79-nov 81, best Lkf Ringkøbing Amt nov 71-nov 81, suppl repr Dadl 80-82.

Hansen, Christian Eggert, f 30 jan 37 i Fuglebjerg (F: forpagter Eggert Georg H. og Ellen Margrethe Kirstine Jensen). — St 55 Sorø, cand S 63, speciall 73 (psykiatri). — Juli 63 vikar Centralshg Holbæk med afd, aug 63 Underlægeskole, dec 63 turnus Centralshg Holbæk med afd, juni 64 turnus sst kir afd, dec 64 rsl sst anæst afd, febr 65 vikar rsl Haderslev Sgh kir af, okt 65 rsl Vejle Sgh psyk afd, marts 67 2 rsl sst med afd, juni 68 1 rsl sst psyk afd, nov 69 rsl sst neuromed afd, jan 71 kursist KAS Nordvang Glostrup, jan 72 rsl i vidensk stilling sst, febr 73 1 rsl sst, fra maj 75 overl Svendborg Sgh psyk afd. — Kons Kriminalforsorgen Ringe Statsfængsel 76, Fynske Revalideringsvirksomheder 81. — Værnepligtig febr 65. — Tidsskr art om psykofarmakol emner. — Medl repr Fayl og Dadl nov 69-71.

***Hansen, Christian Richard**, f 20 sept 01 i Næstved (F: regimentsmusiker Christian Peter H. og Agnes Elisabeth Jensen). ~ 14 maj 30 i Hellerup Gudrun Kathrine Klitmark, f 25 april 03 på Frdbg (F: afdbest Dansk Folkeforsikring Søren K. og Marie Nielsen). — St 20 Stenhus, cand S 29, speciall 39 (lungetuberkulose). — Juli 29 kand Julemærkesan Kolding, jan 30 2 rsl Hornsyld Sgh, juli 31 prakt Torso, okt 32 rsl Hammel Sgh, dec 34 kand Blegdamshosp, april 35 rsl Julemærkesan Kolding, april 38 Ålborg Tub Hosp og Ålborg Amt Tub Stat, juni-juli 40 vikar sst, okt 40 rsl Centralshg Holbæk med afd, okt 42 assist Centralstat for Tub Bekæmp, april 46 speciall sst, fra dec 43 prakt Hellerup. — Hæren marts 41-sept 42, distrlæge Kbh Komm Centralstat for Tub Bekæmp fra 46, tilslf læge ved sygehjemmet Charlotte, Charlottenlund fra april 55. — Tidsskr art og foredrag.

Hansen, Erik Claus, f 30 okt 36 i Kbh (F: dir Harald Esben H. og Gunver Ragnhild Hetta Nissen). ~ 12 aug 61 i Tårnbæk lægeskr Kirsten Marie Jørgensen, f 3 dec 36 i Kbh (F: maskinmstr Georg J.). — St 61 Statens Kursus, cand V 70. — Marts 70 vikar rsl Frdbg Hosp afd D, april 70 rsl Frederikshavn Sgh med afd, maj 71 Nykøbing M Sgh kir afd, aug 72 Statshosp Nykøbing Sj mandsafd, fra juli 73 kompraksis Nykøbing M.



***Hansen, Dan Allan**, f 24 jan 41. — Cand S 72.

Hansen, Dolly Doris, f 24 okt 35 i Kbh (F: maskinmstr Egun Edmund H. og sekr Doris Christine, f Hansen). — St 54 Christianshavn, cand S 61, speciall 73 (anæstesiologi), amer jus 73, amer speciall 75 (anæstesiologi). — Sept 61 vikar turnuskand Rigshosp afd B, okt 61 sst afd D, nov 61 Bispebjerg Hosp afd C, dec 61 vikar kand De Gamles By, jan 62 turnus Svendborg Sgh, sept 62 årskand sst kir afd, maj 63 vikar narokeslæge Frdbg Hosp anæst afd, febr 64 rsl sst, febr 66 Kbh Kommunehosp afd V, nov 66 Rigshosp afd AN, maj 68 1 rsl sst, juni-okt 71 under orlov rsl De Gamles By, nov 71 Senior Resident in Anesthesia Children's Hosp Med Center, Boston, okt 72 Fellow in Anesthesia sst, juni 73 Assistant in Anesthesia sst, juli 80 Associate in Anesthesia sst, fra juli 81 Director of Cordiac Anesthesia sst. — Consultant in Anesthesia Hosp, Boston sept 79. — Chemical Instructor in Anesthesia Harvard Med School, Boston juli 75, Assistant Prof in Anesthesia sst fra jan 81. — Deltaget i div anæst kurser. — Tidsskr art. — Deltaget årlige kongr og symposier i anæst. — Accessit Kbh Univ 65; gæsteforelæser Nebraska, Boston etc.



† **Hansen, Ebbe Gregers Boeg**, f 24 april 28 på Frdbg, † 20 nov 71 i Greve (F: apoteker Christian Magnus H. og Karen Marie Gregersen). ~ 11 maj 55 i Hellerup laboratorieassistent Nanna Gudrun Hess-Petersen, f 9 sept 32 i Hellerup (F: lrs Hjalmar Ove H.-P. og Karin Lauritzen), æ opl 69. — St 47 Svendborg, cand V 55. — Marts 55 turnus FAS Hørsholm, marts 56 kand Næstved Centralsgh rtg afd, dec 56 1' rsl sst, maj 57 sst kir afd, sept 58 2' rskir Amtssgh Maribo, jan 60 1' rsl Vordingborg Sgh, aug 61-sept 68 prakt Vordingborg, fra 69-okt 71 prakt Tåstrup. — Skolelæge aug 61.

* **Hansen, Ebbe Stender**, f 26 maj 52. — Cand V 81 Århus.

* **Hansen, Frederik Edgar Rankin**, f 29 sept 11 i Kbh (F: fabr Hans Adolf H. og Mary Louisa Rosford Møller). ~ 26 okt 33 i Charlottenlund Agnete Løfberg, f 30 april 06 på Frdbg (F: dir Niels Peter Larsen L. og Thora Vilhelmine Bang). — St 30 Haslev, cand V 39. — Marts 39 turnus Tønder Sgh, febr 40 kommlæge Vågå, Færøerne, jan 46 prakt Dalum, sept 47 Tryggelev, senere Rude, privat Holbæk.

† **Hansen, Eginio Albert**, f 23 maj 1888 i Viemose, Kallehave, † 26 febr 76 (F: lærer Jens Henrik H. og Karen Marie Jensen). ~ 6 febr 24 i Ballerup Valerie Gladys Gardner, f 8 sept 1897 i Warwick, England (F: landmand Harry G. og Lea Fennil). — St 12 priv, cand V 21. — Marts 21 vikar, juni-dec 21 kand Øresundshosp, marts-nov 22 Balder Hosp, jan 33-sept 37 visit læge, okt 37-okt 50 prakt Ebeltoft, maj 53 prakt Brøndbyvester, privat Holte. — Prakt Ballerup febr 22, skibslæge skoleskibet Danmark S 55 og 56. — Form sundhedskom 25-33.

Hansen, Egon, f 15 febr 21 i Støvring (F: mejeribest Valdemar H. og Mary Kristence Sørensen Kjeldsen). ~ 27 juli 49 i Hellerup laboratorieassistent Else Marie Thomsen, f 30 sept 26 i Bramminge (F: bødkerinstr Christian T. og Bartholine Johansen). — St 40 Randers, cand V 48, speciall 58 (intern medicin). — April 48 turnus Skive Sgh, april 49 vikar, juni 49 kand Skive Sgh kir afd, jan 50 underlæge Søværnet, april 50 rsl sst, jan 51 vikar kand Kolding Sgh med afd, sept 51 kand Herning Centralsgh med afd, sept 52 Slagelse Centralsgh med afd, dec 52 2' rsl Herning Centralsgh med afd, febr 55 aman Vejle, april 56 rsl Vejle Amts Tub Stat og Kolding Sgh tub afd, april 57 1' rsl Svendborg Sgh med afd, juni 61 kand Odense Amts og Bys Sgh afd N, april 62 sst afd H, marts 63 1' rsl sst afd C, fra april 65 overl Tønder Sgh med afd. — Deltaget kursus i gastroent 75, i klin mikrobiol 77, i diabetes mellitus 77, i hæmatol 78, i nefrol 81. — Tidsskr art. — Medl forretningsudv sønderjyske overlægeråd 70-74, form lægeråd Tønder Sgh 72-74; deltaget XIII og XIV Int Congr of Int Med, Helsinki 76 og Hamburg 80.



* **Hansen, Eiler Würglér**, f 26 sept 05 i Ulstrup (F: læge Peder H., † 27 april 45, og Kirstine H.). ~ 11 nov 32 i Hornbæk, Randers Karen Langballe, f 25 juni 10 i Randers (F: overl Christian L., † 15 nov 60, og Ellen Margrethe Poulsen). — St 24 Randers, cand S 31. — Dec 31 kand Randers Centralsgh, april 33 assist otolog Randers, okt 33 vikar, dec 33-maj 34 rsl Ebeltoft Sgh, fra juli 34 prakt Ulstrup.

Hansen, Ejvin Axel, f 23 dec 15 i Kbh (F: torpedokvartermstr Aksel Aage H. og Mary Magdalene Andrea Christensen). ~ 3 juli 40 i Helsingborg Anna-Greta Davidson, f 2 nov 17 i Helsingborg (F: verkmästare Helge Leonard D. og Ebba Eolda Nordblom). — St 34 Ø Borgerdyd, cand S 41, speciall 50 (lungetuberkulose). — Nov 41 turnus Herning Centralsgh, nov 42 aman Viborg, jan 43 kand Folkekuranstalten Hald, aug 43 vikar kand Herning Centralsgh med afd, jan 44 kand sst, dec 44 Avnstrup San, juni 46 Frdbg Hosp epid afd, okt 46 2' rsl Avnstrup San, nov 48 kand Øresundshosp, marts 49 kand Dr Louise Børnehosp, sept 49 Bispebjerg Hosp afd E, dec 49 Børnehosp Fuglebakken, april 50 2' rsl Århus Kommunehosp afd B, maj 52 1' rsl Avnstrup San, maj 56-dec 62 1' rsl Frdbg Hosp afd G, fra april 60 prakt Frdbg. — Assist Centralstat Kbh febr 49-marts 50, lægevagtslæge juli 57-marts 61. — Studierejser London og Oxford 54.



* **Hansen, Ejvind Lyders**, f 7 jan 39. — Cand S 65, speciall 75 (klinisk kemi).

* **Hansen, Elisabeth Bech**, f 26 okt 37 i Mørke (F: teglværksejer Vilhelm Qvist Skriver og tejlværksejer Meta Kirstine Skriver). ~ 1 jan 62 i Mørke overl, dr med Rolf Iversen H. — St 56 Århus, cand S 65, speciall 74 (diagnostisk radiologi). — Juli 66 sst med afd C, marts 67 Rigshosp fys afd T, nov 67 Sundby Hosp patol inst, juli 69 KAS Glostrup radiol afd, okt 71 kursist Rigshosp radiol afd X.



* **Hansen, Elisabeth Tornberg**, f 14 nov 54. — Cand S 81.

* **Hansen, Elke Manøe**, f 16 febr 43 i Lemvig (F: advokat gårdejer Hans Andreas H. og advokat Inge Christine Hildegardt). — St 61 Johannesskolen, cand V 69. — Marts 71 vikar rsl FAC Hillerød fys afd, vikar Gigthosp Skælskør, Amtssgh Fakse med afd, april 72 rsl Esbjerg Centralsgh langtidsmed afd.



† **Hansen, Elmo Børge**, f 4 sept 06 i Kbh, † 6 febr 81 (F: skotøjshdlr Niels H. og Anna Cathrine Christoffersen). ~ 13 aug 33 i Lyngby Edel Hansen, f 8 okt 10 i Lyngby (F: rentier Rudolf H. og Ellen Johannesen). — St 24 Johannesskolen, cand V 32. — Febr-april 32 aman, juni 32 vikar De Gamles By, juli 32 vikar, sept 32-dec 33 2' rsl Næstved Centralsgh, jan 34 prakt Lov, fra febr 76 privat. — Rsl Hæren aug 33.

* **Hansen, Elna**, f 27 okt 54. — Cand S 81 Århus.

Hansen, Elna Agnethe, f 2 maj 42 i Bodilsker (F: gårdejer Jens Jokum H. og Edith Julie Jensen). — St 63 Ahms Kursus, cand S 73. — Juli 73 vikar rsl Frdbg Hosp fys afd, okt 73 rsl Svendborg Sgh rtg afd, jan 74 l'rsl sst, febr 75 vikar rsl sst med afd, maj 75 l'rsl sst rtg afd, juni 75 vikar rsl sst med afd, okt 75 l'rsl sst rtg afd, nov 75 rotant sst kir afd, maj 76 sst psyk afd, nov 76 sst otol afd, febr 77 sst med afd, sept 77 kursist Odense Sgh rtg afd, sept 79 l'rsl sst, maj 81 vikar rsl Bøgenes Sgh, fra nov 81 l'rsl Odense Sgh rtg afd. — Deltaget kursus i tropemed 71, efteruddannelseskursus 80. — Deltaget Amer-Irish Radiol Symposium, Irland 79. — Slægtsliit: Jochum Brandt og Chr. P. Riis: Stamtafle over Familierne Jochumsen og Schou, Brandsgaardsfamilien og Familien Brandt, Kællingeby, 1921.



***Hansen, Else Bolvig**, f 5 jan 40. — Cand S 67 Århus.

***Hansen, Else Friis**, f 17 dec 31 i Vamdrup (F: guldsmed Jørgen Aborre Andersen og Elna Kathrine Friis). ~ 27 april 56 i Vamdrup læge Bent Riis H. — St 51 Kolding, cand V 62 Århus. — Sept 62-juli 63 vikar kand Vejle Sgh kir afd, sept-dec 63 og febr 64 Fredericia Sgh med afd, fra aug 64 prakt Fredericia.

***Hansen, Elsebeth**, f 10 okt 53. — Cand S 80.

***Hansen, Elsebeth Højmark**, f 2 jan 52. — Cand V 81 Århus.

***Hansen, Elsemarie Berg**, f 19 marts 38 i Kbh (F: overlærer Chr. Berg Olesen og overlærer Eva Johnsen). ~ 4 febr 61 i Kbh mag scient John H., f 2 maj 37 i Kbh (F: major Helmer H. og Laura Nielsen). — St 57 Rysensteen, cand V 65, speciall 76 (diagnostisk radiologi). — Marts 65 turnus KAS Gentofte afd C og D, senere l'rsl Sct Lukas Stift rtg afd.

Hansen, Erik, f 25 april 27 i Kbh (F: lrs Edvin H. og Maud Anna Christensen). ~ 12 okt 55 i Viborg fysioterapeut Birgit Barfred, f 21 jan 33 i Hjørring (F: overl, dr med Arne B. og fysioterapeut Grete Schibbye). — St 45 Gl Hellerup, cand V 53, speciall 62 (neurologi), dr med 60. — Febr 53 vikar kand Bornholm Centralsgh Rønne, marts 53 turnus sst, marts 54 kand Sct Hans Hosp afd D, jan 55 kand Rigshosp børneafd, aug 55 vidensk assist Foren for spastisk lammede Børn, marts 58 årskand Sundby Hosp børneafd, marts 59 årskand Kbh Kommune-hosp neurol afd, maj 60 2'rsl Bispebjerg Hosp neurokir afd, okt 60 l'rsl sst, jan 61 2'rsl Rigshosp afd N, april 62 l'rsl sst, nov 64 overl Vejle Sgh neurol afd, fra maj 75 Odense Sgh neuromed afd N. — Kons i neurol Ebberødgård 56-65, Vodskov 60-62, DK1 Bregninge 61-73, taleinst Hellerup 61-64, børnepsyk afd Glostrup 61-64, Ortopæd amb Kolding 64-65, undervisningscentre i Jylland 66-75, rådg sygehusudv Vejle amt 70-74, behandlingshjemmet Platanvej Odense 75-78. — Ekstern lektor i neuromed Odense Univ aug 74-maj 75, prof i neuromed sst fra maj 75. — 2lægeassist Ortopædisk Hosp klin for cerebral parese okt 60, l'assist sst okt 62-nov 64. — Studieophold London 62, USA 64. — Forf af: Cerebral palsy in Denmark (disp 60); medfor af:



Neurologi I, 1979, Neurologi II, 1981 (s m Erik Lindrup); tidsskr art. — Repr Fayl 63-64, form overenskomstudv, form Danske Nervalægers Org 68-78, lægeråd Vejle Sgh 68-70, amtslægeråd Fyn 75-77, medl best FAS fra 77, Foren af Sygehusoverl i Provinsen fra 79, form udv vedr åndssvageforsorgens udlægning fra 79, univ udv fra 80; byrådsmedl Vejle 70-75, Socialdemokratiets kommunalpolitiske udv 72-75; medl best Int Child Neurol Assoc fra 75, vicepræs fra 80; deltaget talrige kongr og symposier om neurol og børneurol emner. — Gæstprof Columbia Univ 73, Albert Einstein, New York 73 og 79.

Hansen, Erik, f 2 april 33 i Esbjerg (F: mælkehdlr Jørgen H. og Laura Sørensen). ~ 6 maj 61 i Yding sygepl Dorte Nielsen, f 14 jan 37 i Yding (F: gårdejer Mads N. og Sørine Hansen). — St 53 Esbjerg, cand V 61 Århus, speciall 70 (kirurgi). — Febr 61 turnus Brædstrup Sgh, febr 62 årskand Middelfart Sgh, febr 63 2'rsl sst rtg afd, marts 64 rsl Odense Amts og Bys Sgh afd D, sept 64 rsl Ortopædisk Klin Odense, april 65 Odense Amts og Bys Sgh afd U, nov 65 Horsens Sgh kir afd, okt 66 l'rsl sst, marts 69 l'rskir Herning Centralsgh kir afd, jan 73 Ålborg Sgh Syd kir afd A, juni 77 KAS Glostrup urol afd T, april 79 rsl KAS Herlev nefrol afd B, okt 79 l'rsl KAS Glostrup urol afd T, febr 81 vikar l'rsl Bispebjerg Hosp urol afd D, fra aug 81 l'rsl KAS Glostrup urol afd T. — Klin lektor i kir KAS Glostrup sept 79-febr 81. — Deltaget kurser i urol og kir gastroent London 76 og 77, Edinburgh 78 og 80, Essen 78, Liverpool 79. — Tidsskr art og foredrag. — Deltaget symposier om transuretral kir Dansk Urol Selsk 80 og 81. — Accessit Århus Univ (biokemi og ernæringshyg) 57. — Slægtsliit (mødrene): Spangsbjergslægten 1933.



† **Hansen, Erik Bjerg**, f 28 okt 17 i Kbh, † 6 okt 71 sst (F: sporvejsfunktionær Peter Christian H. og Inger Petersen). ~ 1 aug 52 på Frdbg dr phil Margareta Kremenak, f 28 nov 21 i Wien (F: Polizei-Oberstleutnant Wenzel K. og Maria Schön). — St 36 Christianshavn, cand V 43, speciall 55 (psykiatri). — Maj 43 turnus Odense Amts og Bys Sgh, maj 44 vikar KAS Gentofte afd F, aug 44 kand Finsenstein dermatol afd, febr 45 praksisvikar, april-aug 45 kand Kbh Kommunehosp psyk afd, okt 45 assist Veum Sinnssykeasyl Norge, dec 45-maj 49 læge norsk hvalfangerekspedition Sydshavet, juni-sept 49 surnum kand Kbh Kommunehosp psyk afd, dec 52 2'rsl sst, sept 53 l'rsl sst, sept 58 prakt speciall psykiatri, jan 60 l'rsl Rigshosp psyk klin, april 61 klin assist sst, aug 62 konst ass overl og chef psyk poliklin, fra marts 63 ass overl Rigshosp psyk klin og chef psyk poliklin. — Konst lektor psyk Kbh Univ sept 62, lektor sst fra marts 63. — Rsl Hæren juni-okt 46, kand Namdalen Sykehus, Namsos, Norge juni-sept 47. — Studierejser Paris 48, Wien 49-52, London 52, Göttingen 61. — Forf af: Paranoia hypochondriaca, 1976; tidsskr art. — Medl Int Psychoanalyt Assoc 52.

Hansen, Erik Godske, f 11 maj 41 i Gram (F: møbelhdlr Godtfred H. og lærer Kamma H.). ~ 16 aug 69 i Ålborg tandlæge Elisabeth Bernth, f 4 jan 43 i Ajstrup (F: isenkrammer Bernhardt B. og lærer Gerda B.). — St 60 Tarm, cand V 72 Århus. — Febr 72 rsl Kjellerup Sgh med afd, nov 72 l'rsl sst, okt 73 rsl sst kir afd, jan 75 aman Them, fra april 75 prakt sst. — Skolelæge Them komm okt 75.

***Hansen, Ernst Erik Hagbart**, f 14 jan 40 i Kbh (F: læge Laurs Peder H. og fysioterapeut Valborg, f Hansen). ~ 25 marts 67 i Herfølge plejeassist Mejt Britt Englund, f 13 juni 44 i Gislinge (F: møbelhdlr Albin E. og Molly Marie K.

Larsen). — St 60 Odense, cand V 69. — Febr 69 rsl FAC Hillerød kir afd, maj 69 Amtssgh Køge kir afd, febr 71 sst med afd, nov 71 KAS Glostrup neurokir afd H, aug 72 sst gyn-obst afd G, fra dec 73 prakt Køge.

Hansen, Erik Hart, f 13 juni 06 i Kbh (F: prof, overkir, dr med Peder Nielsen H., † 18 juni 46, og Ingeborg Leth). ~ 16 maj 35 i Kbh Karen Ida Methilde Vejle, f 15 juni 10 i Kbh (F: dr med Jens Jensen V., † 21 febr 47, og Dorothea Bircherod Gerner). — St 24 Metropolitan, cand S 31, speciall 41 (kirurgi), dr med 41. — Aug-sept 31 vikar kand Kbh Kommunehosp afd VI, nov 31 kand Århus Amtssgh kir afd, nov 32 sst med afd, ekstraord turnusbevis, marts 33 kand Fødselsanstalten Jylland, april 34 Blegdamshosp, okt 34 Kbh Kommunehosp psyk afd, nov 34 vikar 2'prosektor Kbh Univ patol inst, jan 35 assist Kbh Univ retsmed inst, febr 37 kand Kbh Kommunehosp afd I, nov 37 assist sst kir poliklin, juni 38 2'rskir Bispebjerg Hosp afd D, okt 41 vikar 1'rskir Kbh Kommunehosp afd I, jan 42 kand Rudolph Bergh Hosp, april 42 assist Ortopædisk Hosp, aug 42 konst 1'rskir Rigshosp afd C, okt 42 assist Ortopædisk Hosp, febr 43 1'rskir Kbh Kommunehosp afd I, april-sept 43 sst afd V, aug 44-april 45 fung overkir sst afd I, jan 48 overl sst kir poliklin, aug 56 sst afd IX, nov 57 Bispebjerg Hosp afd M, fra juli 76 privat prakt Kbh. — Kons Sikringsst arbejdsskadesforsikr fra 78. — Prof i kir praktkantundervisen 60-72. — Assist læge Ulykkesforsikr maj 39-okt 44, overl sst fra april 46. — Forf af: Über Grundumsatz und Sexualhormone nach Kastration. Klinische und experimentelle Studien (disp 41); Chirurgia minor i medicinske Specialer i Lægepraksis, 2udg 1954; tidsskr art om bl a fedtemboli, ulykkesforsikr og karkir. — Form Foren af Overlærere i Kbh Komm 50-52, medstifter af Skandinavisk Klub for Håndkir 51, medl Sygehusberedskabsnæv for Storkbh og dettes forretningsudv 52-58, medl hospitalsråduv 58-62, medl nordisk kom vedr invaliditetsvurdering 61, medl kir § 14-råd 62-67, medl Sygehusberedskabsudv af 1960, 62-66, medl udv vedr skadebehandling i Storkbh 67-71; form Dansk Karkir Selsk 75-79, medl Assoc Française de Chir 46, Société Int de Chir 48, Svensk Läkareällsk 54, Norsk Kir Foren 66, medl Int College of Angiology 66. — Guldmedalje Kbh Univ 32, honorary pres Int Symposium on peripheral blood flow, Kbh 72. — R 63, R¹ 74. — Slægtsliit (modrene): L. C. Balslev og Birgitte Balslev: Stamtavle over Haarslevgrenen af Slægten Balslev, 1939; tillæg 1952.



juni 65 Århus Kommunehosp patol-anat inst, juni 68 vidensk assist Århus Univ retsmed inst, nov 68 1'rsl Århus Kommunehosp patol-anat inst, aug 70 vidensk assist Århus Univ patol-anat inst, fra nov 73 overl Århus Kommunehosp patol-anat inst. — Lektor i patol anat Århus Univ nov 73. — Censor i retsmed og anat Århus Univ 80. — Tidsskr art.

***Hansen, Erik Wilhelm**, f 13 jan 44. — Cand S 75.

Hansen, Erland Peder, f 28 dec 27 i Ørritslev Skov, Otterup (F: husmand Knud Marius H. og Gerda Kirstine Christensen). ~ 14 juni 52 i Kbh civiling Jutta Pedersen, f 2 dec 28 i Kbh (F: overlærer Johannes P. og Olga Sofie Margrethe Pedersen). — St 47 Odense, cand V 56, speciall 65 (anæstesiologi). — Febr 56 turnus Kbh Kommunehosp afd II og V, febr 57 kand sst afd V, dec 57 narkoselæge sst anæst afd, okt 58 rsl Hæren, juni 59 narkoselæge Kbh Kommunehosp anæst afd, jan 61 kand Sundby Hosp med afd, juni 62 Bispebjerg Hosp neuromed afd, dec 62 narkoselæge sst anæst afd, okt 63 1'rsl sst, dec 64 rsl sst kir afd A, april 65 1'rsl sst anæst afd, dec 65 Kbh Kommunehosp anæst afd, april 66 overl sst, fra dec 75 Hvidovre Hosp anæst afd. — Kons Sct Hans Hosp 71-80. — Instruktør WHO kursus i anæst 66-73, klin lektor i anæst Kbh Univ fra 71, underviser i smertor og smertebehandling Scanticon maj 80. — Udsendt af WHO som ekspert i respiratorbehandling af polio- og tetanuspatienter, Ceylon nov-dec 66. — Deltaget flere efteruddannelseskurser i anæst, kurser i ledelse og administration 68 og 80. — Forf af: kapitler om shock og anæst i Lægemedelkataloget; tidsskr art og foredrag. — Suppl Kbh hospitalsvæsenes lægeråd 71-75, form malign hypertermiudv Dansk Anæst Selsk fra 75, medl best Dansk Anæst Selsk 76-80, Foren af Overl i Kbh Komm fra 76, Foren af Hospitalsoverl i Kbh fra 76, form kursusråd vedr specialuddannelse af anæstesisygepl i Kbh komm fra 78, medl lægelig forretningsudv Hvidovre Hosp fra 78, form lægeråd sst fra 80, medl repr FAS fra 80.



Hansen, Ernst Georg, f 20 sept 11 i Ullerslev (F: banearb Rasmus Jørgen H. og Thora Petersen). ~ 13 marts 40 i Kbh smørrebrødsjomfru Agnes Hansen, f 1 aug 13 i Ensted, † 3 juli 80 i Kbh (F: bagermstr Johannes H. og Ane Kathrine Marie Petersen). — St 30 Odense, cand V 41. — Febr 41 turnus Frdbg Hosp med afd A og B, febr 42 vikar Nyborg Sgh, april 42 Frdbg Hosp med og kir afd, marts 43 kand Øresundshosp, april 44 Frdbg Hosp med afd B, maj 45 vikar 2'rsl sst, fra juli 45 prakt Kbh. — Lærer i anat Tandteknikernes Fagskole Kbh 43-55.



***Hansen, Erik Henning**, f 8 maj 46. — Cand S 71.

***Hansen, Erik Holm**, f 8 dec 37. — Cand V 66 Århus, speciall 76 (kirurgi).

***Hansen, Erik Jørgen**, f 19 juli 42. — Cand V 73.

Hansen, Erik Erling Sommer, f 21 febr 34 i Lillering, Harlev J (F: gårdejer Georg Sejr H. og Kirstine Marie Sommer). ~ 14 dec 60 i Ølgod laboratorieassistent Esther Nedergaard, f 20 aug 38 i Nr Nebel (F: gårdejer Aage N. og Magda Møller). — St 52 Århus, cand S 60 Århus, speciall 67 (patologisk anatomi og histologi). — Sept 60 kand Århus Kommunehosp kir afd, okt 60 turnus Svendborg Sgh, okt 61 fast kand sst kir afd, maj 62 2'rsl Århus Kommunehosp patol-anat inst, sept 62 2'rsl Randers Centralsgh patol lab, dec 64 rsl Radiumstat Århus,



Hansen, Carl Ludvig Ernst, f 16 marts 18 i Haderslev (F: apoteker Ernst August H. og Marie Mathilde Siemønsen). ~ 18 april 44 i Neustadt, Tyskland, Ingeborg Alice Martha Soltav, f 29 marts 21 i Stegen, Tyskland, (F: købmand Günther S. og Emma Alice Christine Knoop). — St 35 Åbenrå, cand S 43. — Aug 43-april 45 tjeneste ved Sgh Neustadt, Flensburg og Slesvig, juni 45 turnus Ribe Sgh og Middelfart Sgh, juni-dec 46 kand



Sindssygehosp Vedsted, 47-49 underlæker Kullbergsga Sjukh, Katrineholm, Länslas Bache, Västernorrlands Län og Länslas Ludvika, Kopparbergs Län, Sverige, febr 50 prakt Gråsten, fra okt 58 prakt Bylderup Bov.

Hansen, Ernst August, f 16 juni 45 i Haderslev (F: læge Ernst H. og sygepl Ingeborg Alice Martha Soltau). ~ 18 juli 70 i Åbenrå cand pharm Inge Marie Landtreter, f 20 april 45 i Åbenrå (F: driftsleder Christian L. og Marie Kjerstine Krag). — St 65 Åbenrå, cand V 73. — Febr 73 rsl KAS Glostrup afd D, jan 74 Vejle Sgh med afd, aug 75 Sct Maria Hosp Vejle, nov 75 aman Haderslev, fra juni 76 prakt sst. — Skadegavt Rigshosp maj 73-jan 74. — Tidsskr art. — Medl Narko-samrådet for Sønderjyllands Amt fra 79.



† **Hansen, Ernst Marius Christopher Bolvig**, f 23 marts 08 på Frdbg, † 7 febr 78 (F: malermstr Christopher Valdemar Bolvig H. og Kathrine Kirstine Sørensen). ~ 1° 9 juli 39 i Bryrup sygepl Karla Marie Tolstrup, f 13 juni 10 i Bryrup (F: urmager, sognefoged Karl T. og Karen Marie Jensen), æ opl; 2° bankassistent Johanne Margrethe Seiler, f 27 nov 22 i Kbh (F: lektor Richard S. og dekoratør Otilie Trendies), æ opl 71. — St 28 priv, cand V 39. — Febr 39-jan 40 turnus Grenå Sgh, marts 40 rsl Hæren, maj 40-jan 43 rsl og aman Ørsted Sgh, aug 43 kand Sindssygehosp Risskov, febr 44 rsl Skagen Sgh, jan-dec 46 prakt Vemb, okt 46 Sindssygehosp Viborg, juli 48 1° rsl sst, juli 50 Frdbg Hosp afd D, aug 50 assist Mødrehjælpen Kbh, okt 50 vikar 2° rsl Frdbg Hosp afd D, nov 51 1° rskir Landssgh Thorshavn, okt 52 kommlæge Sandø, Færøerne, aug 53 2° rskir Hjørring Sgh, okt 53 1° rskir Grenå Sgh, marts 56 Bornholm Centralsgh Rønne, juli 59 overl Brande Sgh, april 60 kand Statshosp Augustensborg, juli 60 2° rsl sst, dec 61-dec 67 1° rsl sst, priv prakt, 63-70 klinikchef amb for alkoholskadede i Åbenrå, maj 65 amb for alkoholskadede Kolding Sgh, jan 70 ledende læge ved "Ring i Ring"s amb i Esbjerg, juni 71 ledende læge ved amb "Ny kurs" i Esbjerg, fra april 72 overl Ringgården (behandlingshjem for alkoholikere). — Kand Sindssygehosp Viborg okt 46, 1° rsl sst juli 48.

Hansen, Ernst Christian, f 21 juni 19 i Kbh (F: tobakshdlr Hans Christian H. og Olga Valborg Christiansen). ~ 1 juli 45 i Korsør læge Margrethe Gade. — St 37 Metropolitan, cand V 46, speciall 56 (fysiurgi), dr med 51. — Aug 46 turnus Rigshosp afd A og D, aug 47 vikar Blegdamskosp, sept 47 vikar prosektor med-anat inst, nov 51 helårskand Kbh Kommunehosp fys afd, nov 52 rsl Landsforen Bækamp Børnelammelse Inst Tuborgvej, febr 53 1° assist Kbh Kommunehosp fys afd, jan 54 rsl sst, okt 55 kand Frdbg Hosp afd N, april 56 rsl Kbh Kommunehosp fys afd, april 58 afdlæge Samv Sygek fys klin Mariendalsvej, sept 61 fys overl Nørre Hosp, aug 70 overl De Gamles By, fra maj 76 Kbh Kommunehosp fys afd. — Underv assist med-anat inst febr 46, lærer i anat, elektroterapi og massage Teilmanns Kursus 53-68. — Prakt speciall Kbh fra febr 57; censor i elektroterapi Fysioterapeutskolen Kbh 68-80. — Forf af: Embryologiske undersøgelser over cellerne i mavetarmkanalens epithel og deres betydning for erythropoiesen (disp 51); Elektroterapi, 1957, 2 udg 1966; medarb ved: Lærebog i øvelsesterapi, 1958; tidsskr art om gerontol, hæmatol og fys emner. — Medl best Fodterapeutskolen 67, form fra 68, medl best Landsforen for Pensionistidræt 68, form fra 77, medl best Dansk Geront Selsk 72-80; deltaget fys og geront kongr.



Hansen, Eskild Elias, f 23 okt 04 i Grejs (F: vaskeribest Peder H. og Maren Strunge). ~ 25 marts 36 i Søllerød fysioterapeut Poula Kanutta Aarseth, f 31 okt 09 i Sæbo, Norge (F: afdelingschef Åmund Aa. og Johanne Løndal). — St 27 Statens Kursus, cand V 35, speciall 49 (fysiurgi og rehabilitering). — April 35 turnus Hobro Sgh, april 36 læge Skodsborg San, till sept-okt 38 vikar Frdbg Hosp rtg afd, sept 39-febr 40 surnum assist Sundby Hosp kir poliklin, maj 40 vikar Frdbg Hosp afd for hud- og kønssyg, juli-sept og nov-dec 40 vikar Nørre Hosp, jan-dec 41 kand sst, nov 42-april 43 surnum assist Rigshosp neurol poliklin, aug 44-maj 46 assist Bispebjerg Hosp fys klin, okt 47-49 2° rsl sst, april 57-72 overl Skodsborg Badesan, fra juli 47 prakt speciall Skodsborg. — Lærer i fysioterapi Skodsborg Badesan 27-31, i fysik, kemi og anat sst 31-49, i klin fys sst 49-72, kursusedler sst 49-68. — Studierejser USA 46-47 og 62. — Red af: Sundhedsbladet 51; tidsskr art. — Medl best Skodsborg Badesan 43-72; medl hovedbest Nordisk Filantropisk Selsk 46-72, viceform 57-72; deltaget rheumatol kongr Genève 53, Stockholm 63, Barcelona 72.



***Hansen, Eva Støttrup**, f 30 dec 49. — Cand S 76.

† **Hansen, Evald Elmer Lyager**, f 27 juli 1885 i Randers, † 10 aug 71 i Bagsværd (F: sergent Niels Thøgersen H. og Anna Marie Sørensen Lyager). ~ 21 nov 21 i Kolding sygepl Agathe Knudsen, f 30 april 1890 i Bejersholm (F: proprietær Gudmund K. og Gyda Marie Beyer). — St 08 priv, cand S 14. — 02-08 kontorist, juli 14-maj 15 aman Randers, sept 15 prakt Vestervig, jan 17 vikar, sept 17-maj 19 i udlandet, juni 19 kand Rudolph Bergh Hosp, nov 19-okt 20 turnus Frdbg Hosp, marts 21-jan 22 rsl Statshosp Sønderborg med afd, dec 21 prakt Guderup, dec 22 Thisted, sept 29-april 59 Hovedgård, privat Bagsværd. — Jernbanelæge samt tilsl læge Hovedgård Spædbørnshjem 29-59.

† **Hansen, Finn Ove Hartvig**, f 16 nov 01 i Nykøbing FI, † 5 juni 72 (F: postmstr Lars H. og Emmy Helga H.). — St 20 Randers, cand V 30. — Fra maj 30 prakt Årup, okt 48 skolelæge.

***Hansen, Finn**, f 9 marts 50. — Cand V 78 Odense.

Hansen, Finn Kruse, f 18 sept 35 i Randers (F: ing Einar Christian H. og Gunhild Nielsen). ~ 3 sept 60 i Lemvig lærer Karen Charlotte Kirk, f 30 sept 36 i Kbh (F: trafikkontrollør Søren K. og Kamilla Vorde Hansen). — St 54 Rønde, cand V 63 Århus, speciall 73 (oftalmologi). — Juli 63 turnus Århus Amtssgh, aug 64 rsl Holstebro Centralsgh rtg afd, maj 65 sst med afd, sept 65 1° rsl sst, maj 67 sst neurol afd, maj 68 rsl Odense Sgh neurol afd, dec 68 Århus Kommunehosp øjenafd, dec 70 1° rsl sst, aug 72 Kbh Kommunehosp øjenafd, fra dec 73 prakt speciall Skive. — Kons i øjensygd Skive Sgh dec 73. — Lektor i øjensygd Århus Univ febr 71-aug 72, underviser i øjensygd sst inst for almen med fra 75. — Censor i øjensygd Århus Univ fra 74. — Studieophold Bergen dec 71; deltaget kursus i diabetes Århus 66, kontaktlinsekursus London 81. — Tidsskr art. — Deltaget glaucomkongr Bruxelles 79, Amsterdam 79, Kbh 81.

Hansen, Finn Mølgaard, f 24 april 40. — Cand V 68.

Hansen, Finn Olander, f 28 nov 40 i Kbh (F: støbemstr Hans Carlo H. og Martha Hansine Thomsen). ~ 10 maj 69 i Korinth sygepl Ani Ellegaard, f 10 okt 44 i Korinth (F: murerstr Laurits E. og damefrisør Mary Katrine Christensen). — St 59 V Borgerdyd, cand V 67. — Febr 67 rsl Svendborg Sgh kir afd, herunder militærtjeneste aug-okt 67, marts 68 rsl Søværnet, nov 68 Vejle Sgh med afd, febr 71 sst neurol afd, dec 71 Kolding Sgh pæd afd, okt 73 aman Hårby, dec 74 Horsens, sept 75 Nr Lyndelse, fra jan 76 kompraksis sst.



***Hansen, Finn Rolsted**, f 28 jan 47. — Cand V 79.

Hansen, Finn Vallø, f 19 febr 39. — Cand S 65.

Hansen, Flemming Christian, f 30 dec 19 i Kbh (F: prokurist Georg H. og Emmy Hedvig Christiansen). ~ 1° 15 maj 45 i Gentofte Suoma Irene von Pählman-Carlsson, f i Åbo, Finland (F: dir, ing August Birger C. og Amelie von Pählmann), æ opl 52; 2° 5 juni 54 dommerfuldmægtig Aase Riegels Borch, f 5 febr 21 i Viborg (F: civiling Martin B. og Emma Sofie Riegels). — St 38 Metropolitan, cand V 46. — Febr 46 turnus Vejle Sgh, marts 47 kand Bornholm Centralsg Rønne, marts-nov 48 vikar 2^{rs}l FAC Hillerød, jan 49 kand Bispebjerg Hosp afd F, maj 50 kand Sct Joseph Hosp fødeafd, fra maj 51 prakt Herlev. — Assist hos overl Kbh fængsler 51-52, overl Forsvaret 65.



Hansen, Carl Flemming, f 11 marts 35 i Nyborg (F: sognepræst Niels Peter H. og organist Inger Jenny H.). — St 55 Svendborg, cand V 78. — April 78 vikar rsl Dianalund Nervesan, juni 78 turnus Rigshosp kir afd C, marts 79 vikar rsl Vintersbølle Hosp Vordingborg, maj 79 turnus Rigshosp med afd P, okt 79 ass baselæge Thule Air Base Hosp, Grønland, maj 80 vikar rsl Amtshosp Nykøbing Sj.

Hansen, Flemming, f 14 juni 53 i Kbh (F: driftsleder Kurth A. H. og kontorassistent Gulli Almquist). ~ fodterapeut Vivi Mangard Mankjær, f 31 maj 52 i Rødovre. — St 72 Efterslægt, cand S 80. — 81 rsl Kbh Kommunehosp urol afd. — Underviser i histol Kbh Univ 76-79. — Censor i mikrobiol København Tandlægehøjskole. — Tidsskr art.



Hansen, Flemming Hansborg, f 22 aug 52 i Nyborg (F: snedkersvend Oluf Hansborg H. og rengøringsassistent Hjordis Irene Andersen). ~ 17 febr 78 i Kbh bibliotekar Ann-Elise Ahlstrand, f 20 juni 39 i Borås, Sverige (F: tekstiling Ragnar A. og sygepl Linnea A.). — St 71 Nyborg, cand S 79 Odense. — Juli 79 vikar underlækar Ängelholm Sjukh rtg afd, aug 79 AT-läkare sst.



Hansen, Flemming Hart, f 5 maj 41 i Kbh (F: stiftslæge Henrik Hart H. og Lill Harttung). ~ 19 juni 71 i Brobyværk sygepl Helle Vibeke Larsen, f 11 sept 44 i Århus (F: læge Walther L. og Anna Agnethe Ove). — St 59 Stenus, cand V 67, speciall 78 (pædiatri). — Marts 67 rsl FAC Hillerød afd B, aug 68 Søværnets Underlægeskole, nov 68 rsl Kbh Kommunehosp afd IX, febr 69 rsl Søværnet, okt 69 klin assist Dr Louise Børnehosp, marts 71 rsl Børnehosp Fuglebakken, juli 72 Lecturer in Paediatrics, Mulago Hosp Kampala, Uganda, febr 73 Senior Paediatrician, Mwanza Regional Teaching and Consulting Hosp, Tanzania, aug 74 rsl Rigshosp neonatal afd, okt 76 1^{rs}l Amtssgh Roskilde pæd afd, dec 78 rsl sst gyn-obst afd, fra juli 79 stiftslæge Vallø. — Kons Danida vedr vaccinationsprogrammer i Østafrika 78-81. — Underviser i tropemed Kbh Univ 79-81. — Søværnets Underlægeskole aug 68, skolelæge Vallø komm fra aug 79, eksternatskolen Køge fra aug 79, tilsl læge rekreatiohjemmet Vallø Strand fra aug 79. — Deltaget kursus i tropemed London School of Tropical Med and Hyg 65, kursus i Epidemiol Research California State Dept juni-sept 67, kursus i tropemed 67, skolelægekursus 79. — Form best Yngre Pæd 75-79, medl best Dansk Pæd Selsk 75-79. — Slægtslitt: Lars Chr. Balslev og Birgitte Balslev: Stamtavle over Haarslevgrenen af Slægten Balslev, 1939; tillæg 1952.



Hansen, Flemming Juul, f 24 marts 39 i Nakskov. — St 58 Nakskov, cand V 68, speciall 78 (pædiatri). — April 68 Hjørring Sgh, sept 69 klin assist Rigshosp pæd afd, juli 71 rsl sst, april 74 Frdbg Hosp afd N, nov 75 rsl Sundby Hosp pæd afd, fra juli 76 1^{rs}l Rigshosp pæd afd. — Kons i pæd Rigshosp neuropæd amb marts 81.

***Hansen, Flemming Sten**, f 20 dec 40. — Cand S 70.

Hansen, Frank Wang, f 14 sept 32 i Brooklyn, New York (F: ciselør Louis Kristian H. og Karen Elisabeth Vang). — St 52 Sorø, cand V 62, speciall 74 (ortopædisk kirurgi). — Marts 62 turnus KAS Gentofte afd B og R, april 63 Underlægeskole, juni 63 årskand KAS Gentofte afd R, maj 64 rsl sst rtg afd, jan 65 sst afd R, marts 67 sst anæst afd, okt 67 kursist sst afd R, D og H, okt 69 rsl KAS Glostrup neurokir afd, maj 70 Ortopædisk Hosp, juli 72 1^{rs}l sst, jan 74 FAC Hillerød ortopæd-kir afd, fra juli 78 overl Vejle Sgh afd L. — Rsl Flyvevåbnet maj-dec 64. — Deltaget div ortopæd kurser. — Tidsskr art.



Hansen, Frederik Emil, f 10 febr 16 i Marstal (F: købmand Thorvald Emil H. og Karen Bager). ~ 20 okt 42 i Gentofte Bodil Cecilie Olesen, f 5 nov 12 på Frdbg (F: forvalter Jørgen Christian O. og Dagmar Marcussen). — St 34 Kolding, cand S 42. — Sept 42 turnus KAS Gentofte afd F og H, sept 43 vikar sst afd A, okt 43 Hornslyd Sgh, nov 43 Skanderborg Sgh, maj 44 kand Tarm Sgh, nov 45 rsl sst, fra febr 47 prakt Vejlen. — Jernbanelæge juli 63.

Hansen, Georg, f 1 juni 33 i Vordingborg (F: restauratør Svend Aage H. og Adda Nielsen). ~ 1 febr 58 i Horsens sygepl Kirsten Vibeke Koch, f 25 juli 34 i Nr Bjert (F: ing Knud Victor K. og Ella Holst Svenningsen). — St 51 Fredericia, cand V 59 Århus. — Febr 59 kand Nationalforen Hosp kir tub Juelsminde, april 59 turnus Skive Sgh, april 60 kand sst kir afd, nov 60 fung 2' rsl sst, jan 61 rsl Flyvevåbnet, sept 61 aman Jelling, april 63 prakt Tarm, fra sept 74 kompraksis sst. — Tilsf læge børnehaven Egvad Syd fra 70. — Form sundhedskom 66, medl skolekom 66.



Hansen, Georg Ørum, f 14 nov 15 i Fensmark (F: forpagter Valdemar H. og Marie Nielsen). ~ 5 febr 54 på Frdbg skønhedsekspert Kirsten Rosa Sivebæk Kristensen, f 26 marts 15 i Svendborg (F: fabrikmr Martinus K. og Anne Sivebæk). — St 34 Haslev, cand S 48. — Dec 48-nov 49 turnus Kbh Kommunehosp afd III og V, jan, marts og maj 50 vikar turnuskand sst afd III, praksisvikar og vikar lægevagten, fra juni 54 prakt Frdbg. — Fast ansat Kbh daglægevagt dec 55, kommlæge Frdbg juli 58-62.



Hansen, Carl Gerhard, f 26 jan 41 i Staurby (F: gårdejer Henning E. H. og Karen Marie Larsen). ~ 28 maj 66 i Vejlbj børnehavelærer Elisabeth Munkgård Sørensen, f 6 juli 41 i Vejlbj (F: gårdejer Peder Emil S. og Margrethe Petersen). — St 61 Glamsbjerg, cand V 70 Århus. — Febr 70 rsl Ebeltoft Sgh, jan 71 Fredericia Sgh gyn-kir afd, maj 71 fung 1' rsl sst kir afd, dec 71 rsl sst med afd, april 72 aman Næstved, jan 73 rsl Horsens Sgh psyk afd, fra aug 73 prakt Fredericia. — Kons BST Fredericia fra 81. — Rsl Forsvaret maj 72, tilsf læge børnehaver og vuggestue fra 73, bedriftslæge A/S Superfos fra 75, BST Fredericia fra 81. — Medforf af: Lungcancerrapport Fredericia, 1973. — Form bylægeforen Fredericia fra 76, medl lægeråd Fredericia Sgh fra 76, medl socialmed udv Vejle Amt Lkf 76, en periode som form.

Hansen, Gert van Overeem, f 13 jan 44 på Frdbg (F: skolebetjent Simeon H. og Gerda van Overeem). ~ 21 okt 74 i Nyborg civiling Lis Falk Hansen, f 15 april 43 i Saksbøbing (F: repr Åge Falk H. og Inge Marie Andersen). — St 63 Rysensteen, cand S 70. — Nov 70 vikar rsl Øresundshosp Helsingør kir afd, april 71 rsl FAC Hillerød ortopæd-kir afd, nov 71 Rigshosp psyk afd TO, okt 72 Nyborg Sgh med afd, nov 74 Ghanzi Hosp,



Botswana, febr 77 rsl FAS Esbønderup fys afd, april 78 Odense Sgh neuromed afd, jan 79 sst fys afd, sept 79 kursist sst, senere 1' rsl sst. — Værnepligtig nov 71. — Tidsskr art: "Styring af lamme muskler" i TV-Natek 80.

Hansen, Gitté Bredmose, f 11 april 51 i Kbh (F: forretningsbest Helge Bredmose Jensen og kontorchef Anni Fogh J.). ~ 6 okt 79 i Kbh læge John Albert H. — St 71 Falkonergården, cand V 78, svensk jus 80. — Febr 80 praksisvikar Falköping, Sverige, maj 78 AT-läkare Falköping Las, aug 80 FV-läkare allmänläkarvård Skaraborg Län.



Hansen, Grete, f 13 okt 35 i Kaslunde (F: gårdejer Anker H. og Ingrid Jensen). ~ 8 sept 73 i Slagelse overl Kjeld Nielsen. — St 54 Odense, cand S 62 Århus, speciall 74 (anæstesiologi). — Juli 62 vikar kand Århus Kommunehosp afd C, nov 62 sst neurof afd, jan 63 turnus Amtssgh Roskilde, febr 64 vikar 2' rsl sst med afd, nov 64 vikar kand Slagelse Centralsgh psyk afd, dec 64 kand og 2' rsl sst med afd, juni 67 rsl og 1' rsl sst anæst afd, april 69 rsl sst kir afd, april 70 1' rsl sst anæst afd, sept 70 kursist Århus Kommunehosp anæst afd, sept 72 1' rsl Slagelse Centralsgh anæst afd, fra nov 75 prakt Sorø.

***Hansen, Grete Sønderstrup**, f 11 sept 44. — Cand S 74.

Hansen, Grethe Lindegaard, f 6 marts 45 i Ålborg (F: statsrevisor, MF Carl Peter Becher Nielsen og Ruth Lindegaard Hansen). ~ 3 juni 67 i Skelund sognepræst Knud Lundbek H., f 24 okt 43 i Skelund. — St 63 Ålborg, cand V 72. — Fra aug 77 skolelæge Egtved.

Hansen, Gunnar Kai Max, f 16 juli 28 i Kbh (F: fabr Harald Esper H. og Gunver Nilsson). ~ 2 april 58 i Charlottenlund læge Brynhild H. — St 47 Sct Jørgen, cand V 57, speciall 67 (anæstesiologi). — Vikariater i Sverige, febr 57 vikar kand Odense Amts og Bys Sgh rtg afd, marts 57 turnus KAS Gentofte afd F og S, marts 58 narkoselæge Kbh Kommunehosp, sept 58 rsl Søværnet, aug 59 narkoselæge Kbh Kommunehosp, marts 60 Frdbg Hosp, juni 60 skibslæge ØK, sept 60 narkoselæge Frdbg Hosp, maj 61 vikar kand sst afd H, sept 61 halvårskand Blegdamshosp epid afd, febr 62 KAS Gentofte børneafd, sept 62 årskand Blegdamshosp epid afd, febr-april 63 1' rsl sst, nov 63 rsl sst øreafd, april 64 Finsinest anæst afd, nov 64 1' rsl sst, nov 65 rsl Kbh Kommunehosp afd IX, jan 67 Frdbg Hosp afd F, sept 67 ass læge Sgh Jakobshavn, Grønland, juli 68 distrlæge sst, juli 69 distrlæge Sgh Frederikshåb, nov 73 rsl Rigshosp anæst afd, jan 74 1' rsl sst, juni 77 Finsinest anæst afd, fra dec 78 prakt speciall Kbh. — Prakt speciall Kbh okt 75-nov 78. — Deltaget WHO anæst kursus 60, kurser i akupunktur.



***Hansen, Gunnar**, f 17 april 50. — Cand S 77 Århus.

Hansen, Gunnar Toft, f 9 dec 38 i Ålborg (F: forretningsfører Sigurd H. og Gunhild Toft). ~ 9 juli 66 i Løgumkloster sygepl Heddy Hjørdis Simon, f22 jan 44 i Kbh. — St 57 Ålborg, cand S 66 Århus, speciall 75 (pædiatri). — Juli 66 rsl Esbjerg Centralsgh kir afd, jan 67 sst med og pæd afd, april 68 1' rsl sst, juni 70 rsl sst neuromed afd, okt 70 1' rsl sst, jan 71 aman Brande, april 71 rsl Århus Kommunehosp pæd afd, jan 73 1' rsl Kolding Sgh pæd afd, dec 73 rsl Psykiatrisk Børnehosp Risskov, juni 74 FAC Hillerød pæd afd, sept 74 1' rsl Århus Kommunehosp pæd afd, fra sept 76 overl Forsorgscentret for Vejle Amt, Brejning. — Rsl Hæren dec 68-juli 69, lægevagt Esbjerg 66-70; censor i pæd Århus Univ fra 77. — Studieophold Lausanne 76; deltaget div danske kurser om handicapproblematik 72-79, pæd efteruddannelseskurser 79 og 81. — Tidsskr art bl a om handicapproblematik. — Deltaget Nordisk Pæd Kongr, Göteborg 79, Int Epilepsi Symposium, Kbh 80.



Hansen, Gustav, f 9 aug 24 i Jerslev (F: dyrlæge Vilhelm H. og Edel Helene Margrethe Christensen). ~ 8 aug 58 i Nykøbing M socialrådg Jo Hilden, f 10 marts 36 i Nykøbing M (F: dir, civiling Olaf Peter Børresen H. og Maren Skadhøge Nielsen). — St 43 Birkerød, cand V 51, speciall 61 (psykiatri). — Febr 51 klinicist Sønderborg, marts-maj 51 vikar Furunæset Sjukh, Piteå, Sverige, juli 51 turnus Militærhosp, juli 52 underlæge og rsl Søværnet, maj 53 kand Sct Elisabeth Hosp med afd, nov 53-april 54 hvalfangereksp Balaena i Antarktis, juni-aug 54 vikar Sundby Hosp børneafd, okt 54 årskand Sct Hans Hosp afd C, maj 55 vikar og halvårskand Kbh Kommunehosp psyk afd, april 56 vikar Sindssygehosp Vordingborg, maj 56 vikar Kbh Kommunehosp neurol afd, april 57 2' rsl Sindssygehosp Nykøbing Sj, jan 59 Sct Hans Hosp afd C, marts 61 Kbh Kommunehosp psyk afd, okt 62 1' rsl Montebello Gentofte, juli 64 ass overl Jysk Nervesan Vejlebjerg, jan 68 prakt speciall Sønderborg, fra marts 70 overl Thisted Sgh psyk afd. — Psyk kons Dansk Forsorgsselsk for jan 62. — Tidsskr art.

Hansen, Hanne Birgitte Sand, f 26 juni 36 i Kbh (F: prof, dr phil Hans Marius H. og Thyra Gudrun Sand). — St 54 Sortedam, cand S 62, speciall 71 (terapeutisk radiologi), dr med 75. — Aug 62 vikar Rigshosp næst afd, nov 62 Kbh Kommunehosp rtg afd, jan-dec 63 turnus Svendborg Sgh, jan 64 vikar rsl Radiumstat Kbh, april 64 rsl sst, april 67 vikar rsl KAS Gentofte med afd C, nov 67 rsl Rigshosp kir afd C, juni 68 vikar rsl sst ørefad, sept 68 vikar överlækre Örebro Regionssjukh rtg afd, Sverige, nov 68 Registrar Royal Marsden Hosp London, juni 69 1' rsl Radiumstat Kbh, fra juni 73 overl sst. — Studieophold Lund febr-marts 67, England og Skotland nov 68-juni 69, Paris aug-sept 70, USA og Canada sept-nov 72, maj-juni 74. — Forf af: Neoplasma malignum laryngis. Analyse af klinisk materiale baseret på 1.233 patientjournaler fra Radiumstationen i København (disp 75); tidsskr art om klin onkol emner, specielt patientbehandl med stråleterapi og kemoterapi, især vedr hoved- og halsonkol. — Medl Dansk Radioterapeutisk Selsk databehandlingsudv 69, næstform Dansk Radiol Selsk 70-71, næstform Dansk Selsk for Radioterapi og Canceroi okt 71, næstform Finsensinst lægeråd 74-78, suppl till Sundhedsst fra 80; medl The Europ Assoc of Radiol, Com for Young Radiologists 71; deltaget Int Congr Assoc of Radiol, Rom 65, Tokyo 69,



Madrid 73, Rio de Janeiro 77, Bruxelles 81, Europ Assoc of Radiology Congr Amsterdam 71, Strassbourg 72, Edinburgh 75; Nordisk Foren for Med Radiol Oslo 66, Umeå 67, Kbh 68, Reykjavik 71, Århus 75, Kbh 80, Åbo 81. — Tildelt A. Anderssons mindegave 68, legater fra Acta Audiologica 72, Amer Cancer Soc 72, William A. Nielsens fond 77.

Hansen, Hannes Ditmer, f 16 aug 36 i Kbh (F: ekspedient Ditmer Rubin Østerlin H. og Sigríður Hannedottir). — St 60 priv, cand V 67, svensk jus 76. — Febr 67 rsl Bispebjerg Hosp med afd B, 67 KAS Gentofte, juli 68 1' rsl Grenå Sgh kir afd, 70 prakt Grenå, fra 74 distrläkare Hyltebruk, Sverige, fra 76 till chefläkare Hyltebruk Sjukh.

***Hansen, Hans**, f 14 okt 47. — Cand S 78.

***Hansen, Hans Erik**, f 14 jan 39. — Cand S 66 Århus.

Hansen, Hans Frederik Hvid, f 27 juli 31 i Brejning (F: bygmstr Søren Frederik Valdemar H. og Marie Hvid). ~ 9 april 55 i Tyrsted sygepl Betty Kjeldgård Grønne, f 1 dec 28 i Nr Omme (F: slagtermstr Sigurd G. og Alma Kjeldgård). — St 52 Fredericia, cand V 61 Århus, speciall 69 (klinisk kemi og laboratorietechnik), dr med 69 Århus. — Febr 61 turnus Kjellerup Sgh, febr 62 kand Radiumstat Århus, nov 62 kand Århus Kommunehosp med afd C, juni 63 klin assist sst, juni 64 rsl sst klin-kem afd, centrallab, sept 68 rsl sst med afd C, maj 69 1' rsl Radiumstat Århus, fra maj 71 overl sst. — Adj Århus Univ under kræftforskningsinst Radiumstat Århus nov 66. — Studierejser London 63, Hannover, Frankfurt, Norge, Wien og Brügge, studieophold Medical Physics Dept, Hammersmith Hosp, London jan-aug 68. — Forf af: The Binding of 1-Triiodothyrenine to Plasma Proteins (disp 69 Århus); afsnit om måling med radioaktive isotoper (i: Teknologier for klinisk-kemiske laboranter, 1971); medudgiver: Forelæsninger ved isotopkursus for læger, 1965; tidsskr art. — Medl best Dansk Nuklearmed Selsk.



***Hansen, Hans Jacob**, f 19 juli 36 i Århus (F: docent Hans Johannes H. og Anna Horn). ~ 1 juli 62 i Højbjerg sygepl Helle Christrup, f 30 jan 40 i Århus (F: vognmstr Willy C. og Sonja Gyiring). — St 55 Århus, cand S 62 Århus, speciall 73 (neuromedicin). — Juli 62 kand Statshosp Risskov, sept 62-aug 63 turnus Ålborg Amtssgh, dec 63 rsl Århus Kommunehosp afd G, april 65 rsl sst neurol afd, juni 69 rsl Statshosp Risskov, fra juli 76 overl Århus Kommunehosp neurol afd.

Hansen, Hans Jørgen, f 30 jan 23 på Frdbg (F: fabr Hans Christian H. og Esther Johanne Margrethe, f Hansen). ~ 15 juli 50 i Fredrikstad, Norge fysioterapeut Grete Thon, f 14 aug 27 i Fredrikstad (F: major Hans T. og Helena Foss). — St 41 Østersøgade, cand V 52, speciall 60 (anæstesiologi). — Febr 52 surnum kand Børnehosp Fuglebakken, maj 52 underlækare Fur San, Saleboda, Sverige, juli 52 klinicist Rigshosp fødeafd A, aug 52 turnus Slagelse Centralsgh, aug 53 kand Kbh Kommunehosp psyk afd, jan 54 Sct Elisabeth Hosp kir afd, april 54 årskand Kbh



Kommunehosp afd V, juni 55 narkoselæge sst, juli 56 2 rsl sst anæst afd, sept 57 1 rsl sst, jan 59 årskand Amtssgh Maribo med afd, jan 60 ass overl Slagelse Centralsgh anæst afd, fra jan 62 overl sst. — Deltager WHO kursus i anæst 55-56, kurser alholdt af Dansk Anæst Selsk. — Tidsskr art. — Deltager Nordisk Anæst Kongr 58 Gausdal, 60 Göteborg, 62 Århus, 71 Lund, 75 Oulu, 79 Odense, 81 Oslo.

***Hansen, Hans Jørgen**, f 28 maj 36 i Bov (F: gårdejer Holger H. og Anne Cathrine Andersen). — St 56 Åbenrå, cand V 69. — Fra jan 75 kompraksis Marstal.

***Hansen, Hans Jørgen**, f 7 sept 51. — Cand S 79.

Hansen, Hans Jørgen Buchardt, f 22 febr 36 i Roskilde (F: repr Tage Buchardt H. og Ethel Margrethe Frederiksen). ~ 25 febr 62 i Frösö, Sverige sygepl Carin Birgitta Mätensson, f 26 sept 40 i Östersund (F: gårdejer Sigurd M. og Hildur Bergström). — St 56 Roskilde, cand V 64, speciall 75 (kirurgi), dr med 77. — Febr 64 vikar rsl Kjellerup Sgh kir afd, maj 64 turnus Amtssgh Roskilde, maj 65 rsl sst kir afd, april 67 Rigshosp afd



D, okt 67 kursist sst afd C, R og U, okt 69 rsl sst afd R, jan 71 1 rskir sst afd D, aug 72 Kbh Kommunehosp afd I, dec 73 Rigshosp afd D, maj 77 konst overl sst, fra dec 77 overl sst karkir afd D. — Kons i karkir ved Københavnske hospitaler. — Underviser i klin kir Kbh Univ 69-72, klinisk lektor i kir sst fra 72, kursusedler i karkir fra 79, underviser ved postgraduate kurser i kir i Sverige, Norge og Danmark. — Censorsuppl i kir Kbh Univ 81. — Studierejser USA og England, deltaget i flere kir kurser. — Forf af: Kronisk og akut intestinal iskæmi (disp 77); udgiver af: Papers in circulation research and vascular surgery, 1980; foredrag og tidsskr art om karkir emner. — Medl best Dansk Karkir Selsk 77, senere form, medl efteruddannelseudv fra 78, sekr overlægeføren Rigshosp fra 80, næstform overlægeråd Rigshosp fra 81; deltager talrige kongr og symposier. — Tildelt Overlæge Jørgen Lunds pris 77.

***Hansen, Hans Jørgen Leth**, f 4 juli 36 på Frdbg (F: civiling Martin Ingvar H. og svømmelærer Else Mehlsen). ~ 28 marts 61 i Glostrup laborant Rikke Bodil Faurshou Hansen, f 2 juli 40 i Kbh (F: ejendomshdlr Frederik Edv. H. og Aase Faurshou Eriksen). — St 56 Bagsværd, cand V 65. — Febr 65 FAS Frederiksværk, aug 65 Underlægeskole, nov 65 Amtssgh Stege, febr 67 rsl Hæren, okt 67 Halmstad Centrallas kvinnoklin, Sverige, febr 68 provinsiallækar Jokmokk, aug 68 Sjöbo, juni 69 rsl Statshosp Nykøbing Sj, sept 69 FAS Frederiksværk kir afd, jan 72 aman Frederiksværk, fra jan 73 kompraksis sst.

Hansen, Hans Martin, f 10 marts 29 i Tune (F: gårdejer Anders Peter H. og Oline Bothilde, f Hansen). ~ 10 juni 61 i Ulkebøl sygepl Jette Inge Marianne Schack, f 28 sept 35 i Odense (F: oberstløjtnant Svend Aage S. og Marie Susanne Neckelmann). — St 48 Roskilde, cand V 60, speciall 69 (anæstesiologi). — Febr 60 vikar De Gamles By med afd, marts 60 KAS Gentofte borneafd, april 60 Rigshosp afd G, maj 60 turnus Odense Amts og Bys Sgh, maj 61 årskand sst afd A og K, maj 63 årskand sst afd D, marts 64 rsl sst Radiumstat, nov



64 kand sst anæst afd, april 66 1 rsl sst, dec 66 rsl sst afd M, nov 67 KAS Gentofte anæst afd, dec 68 1 rsl sst, fra juni 72 overl Næstved Centralsgh anæst afd. — Rsl Hæren april-dec 62, till sessionslæge april-juni 62, vikar kand Tønder Sgh juni-aug 62. — Deltager WHO kursus i anæst 68. — Tidsskr art og foredrag. — Medl reservelægeråd KAS Gentofte 70-72.

***Hansen, Hans Ole**, f 14 dec 34 i Gentofte (F: journalist Ernst Frederik H. og Karen Margrete Lykke Meyer). ~ 11 okt 57 i Viborg sygepl Inger Overgaard, f 5 sept 34 i Kbh (F: overl, dr med Kristian O. og Ellen Kristine Cecilie Lauritsen). — St 53 Lyngby, cand polyt 60, cand V 73. — Febr 73 vikar rsl FAC Hillerød almen kir afd, aug 73 rsl Rigshosp afd U, nov 74 Sct Hans Hosp afd E.

Hansen, Hans-Henrik Valentin, f 14 febr 44 i Gjerrild (F: sognepræst Johannes Arne H. og Karen Børre Nielsen). ~ 7 nov 64 i Kastrup, Vordingborg sekr Helle Eva Jacobsen, f 16 nov 43 i Kbh (F: maskinmstr Henning Johannes J.). — St 62 Vordingborg, cand V 71. — Rsl Amtssgh Maribo kir afd, juli 72 rsl Statshosp Vordingborg, aug 73 1 rsl Nykøbing FI Centralsgh fys afd, fra marts 76 kompraksis Nykøbing FI.

***Hansen, Hans-Jørgen**, f 15 aug 29 i Århus. — St 50 priv, cand S 63 Århus. — Juli 63 Grindsted Sgh, febr 64 vikar rsl Kjellerup Sgh kir afd, fra april 68 prakt Sønder sø.

***Hansen, Hans-Peder**, f 8 jan 47. — Cand S 76 Århus.

Hansen, Harald Laurits, f 17 nov 14 i Frørup (F: gårdejer Rasmus H. og Andrea Christensen). ~ 22 juni 40 i Kbh Ruth Steen Nielsen, f 27 okt 16 i Kbh (F: bagermstr Steen N. og Ketty Mazur). — St 33 Svendborg, cand S 40. — Juli-sept 40 vikar kand Esbjerg Centralsgh kir afd, nov 40 turnus Amtssgh Roskilde, nov 41 surnum kand sst øreafd, dec 41 rsl Ærøskøbing Sgh, april 43 Ringe Sgh, jan 48 prakt Langeskov, fra okt 49 privat Risskov. — Jernbanelæge april 48.

† **Hansen, Harry Siegfred Ejvind**, f 25 nov 1890 i Viborg, † 25 febr 72 (F: sanatorieforvalter Lauritz Nielsen H. og Agnes Caroline Werner). ~ 17 okt 20 Anitta Lysdahl Pedersen, f 16 marts 1896 i Sulina, Rumænien (F: maskinmstr Anders Christian P. og Maria Sanitzki). — St 11 Viborg, cand S 20. — Juli 20 prakt Tandslet Als, okt 38 Haderslev, marts 55 sessionslæge. — Kand Julemærkesan Kolding nov 15, Jyske Asyl maj-juli 16, Rudolph Bergh Hosp aug-sept 17, Alm Hosp febr 18, vikar maj 18, kand Randers Centralsgh sept 18-jan 19, overl Hæren okt 38. — Form Sønderjysk Lkf takst og sygek udv 24, medl jysk centraludv 28, landsudv, dettes pressesekret 31, repr Dadi 32. — R 52.

***Hansen, Heidi Anne Margrethe**, f 20 marts 40. — Cand S 68.

Hansen, Georg Heine Høi, f 1 maj 38 i Holstebro. ~ 3 sept 66 i Søllested sygepl Lise Haagensen, f 10 april 43 i Søllested. — St 56 Frederiksborg, cand S 63, jus Delaware, USA 70, speciall 74 (intern medicin), dr med 75. — Juli 63 2^{rs}l FAC Hillerød tub afd og tub stat Frederiksborg Amt, okt 63 turnus Kbh Kommunehosp afd I og III, okt 64 rsl sst med afd, okt 66 KAS Gentofte fys afd, dec 66 sst med afd F, april 67 sst fys afd, juli 67 Fellow i hæmatol Mottiefiore Hosp and Medical Center, New York, juli 68 Fellow i med onkol National Cancer Inst og Veterans Administration Hosp Medical Oncology Service, Bethesda, Maryland, febr 70 Cancer Research Internist sst, maj 72 Associate Chief sst, febr 73 1^{rs}l Bispebjerg Hosp med afd, fra febr 76 overl Finseninst Radiumstat. — Kons i med onkol Bispebjerg Hosp og Næstved Centralsgh fra 77. — Assistent prof i intern med George Washington Univ, Washington, USA juli 71, lektor i intern med Bispebjerg Hosp 75-77. — Forf af: Bone metastases in lung cancer (disp 75); editor: Lung cancer (s m M. Rorth), Amsterdam, Oxford, Princeton, *Experta Medica* 1980; *Proceedings of II World Conference on Lung Cancer - Abstracts* (s m P. Dombrowsky), Amsterdam, Oxford, Princeton, *Experta Medica* 1980; tidsskr art om cancer, hæmatol og klin farmakol især vedr lungecancer. — Medl Amer Assoc of Hematology 70, Amer Assoc of Cancer Research 70, Amer Assoc of Clinical Oncology 71, Amer Fed of Clinical Research 72, Executive Officer, Working Party on Lung Cancer 71-73, Secretary General, Int Assoc for Study of Lung Cancer fra 80. — Tildelt Læge Carl Starups mindelegat 75, Vibeke Frask Thomsens mindelegat 78, August Borgens legat 79.



Hansen, Helga Kirstine Ulrikka Knud, f 7 juni 04 i Slagelse (F: sagfører Bernhard Benzen og Alexandra Franciska Kristine Hansen). ~ 14 nov 38 i Slagelse civiling Knud Emil Henning Thorvald H., f 7 jan 1900 i Espergårde, † 31 juli 60 (F: skibsfører Eduard Johannes H. og Eline Kristine Henningsen). — St 23 Zahle, cand S 32. — Juli 32 vikar rsl Give Sgh, sept 32-marts 33 kand Blegdams-hosp, maj 33 Julemærkesan Kolding, nov 33 vikar assist Frdbg Hosp rtg afd, jan 34 vikar, marts 34 vikar kand Rigshosp afd D, april 34-juni 35 læge Jakobshavn, okt 34 distr læge sst, aug 35 kand Sundby Hosp kir afd, jan 36 KAS Gentofte med afd, maj-juli 36 turnus Sundby Hosp, aug 36 kand sst kir afd, sept 37-marts 39 Rigshosp fødeafd B, jan-maj 40 vikar Bispebjerg Hosp rtg afd, 42 prakt Skovshoved, 52 Skodsborg, fra sept 76 Vedbæk. — Lærer i sundhedslære Frøbelhøjskolen 37-68, lærer i socialmed og anat Den Sociale Skole 56-60, lærer kursus for uddannelse af lægesekr 67-68, lærer Politiskolen Amager 63-68. — Læge Søllerød komm Børnehavn i Holte 58, Sct Georg-gildernes vuggestue Søllerød aug 72.



Hansen, Helge, f 9 maj 18 i Oure (F: gårdejer Mathias H. og Anna Frederikke Boline H.). ~ 19 dec 42 på Frdbg Aase Johanne Qvist, f 15 juli 20 i Vejby, Risskov (F: trafikassistent Peter Larsen Q. og Maren Johanne Larsen). — St 36 Åbenrå, cand S 44. — Juli 44 turnus Grindsted Sgh, juli 45 fast kand sst, febr 46-okt 66 prakt Rødding, fra aug 66 skolelæge sst. — Rsl Hæren sept-nov 45, skolelæge april 49. — Medl sundhedskom 62-70.



Hansen, Helge, f 3 juli 33 i Kbh (F: vognmand Johannes Martin Edmund H. og Henrikke Marie Margrethe H.). ~ 6 jan 57 i Kbh Bodil Elfrida Lindblom Samuelsen, f 26 febr 35 i Vangede (F: funktionær Erik Joseph S. og ekspeditrice Nanna Lindblom). — St 53 V Borgerdyd, cand S 62, speciall 72 (anæsthesiologi). — Juli 62 vikar kand Rigshosp neurokir afd, okt 62 turnus Bispebjerg Hosp afd C og A, okt 63 rsl sst afd A, april 64 underlægeskole, aug 64 rsl Bispebjerg Hosp afd M, okt 64 Hæren till Statshosp Vordingborg, juli 65 Bispebjerg Hosp afd R, sept 68 1^{rs}l sst, sept 69 rsl sst afd C, sept 70 Finseninst intensiv afd, sept 71 1^{rs}l Hjørring Sgh anæst og intensiv afd, fra okt 73 overl sst. — Lægeassistent Ortopædisk Hosp alkoholamb juni-nov 65. — Deltager i anæst kurs Kbh Univ 66. — Medl Hjørring Sgh lægeråds forretningsudv dec 76-dec 80, medl Nordjyllands amts overlægeråds forretningsudv dec 76-dec 80, form FAS i Nordjylland dec 78-dec 80, amtsrepr for FAS dec 78-dec 80, medl best Nordjyllands Lkf dec 78-dec 80.

***Hansen, Helge**, f 9 dec 52. — Cand S 81 Odense.

Hansen, Helge Lynggaard, f 12 juli 19 i Gelsted (F: handelsgartner Anton H. og Petra Lynggaard Sylvester- sen). ~ 16 marts 46 på Frdbg bogholderske Elin Steensen, f 18 maj 23 på Frdbg (F: overpakkstr Jens Peder S. og Agnes Sørensen). — St 38 Schneekloth, cand V 46. — Marts 46 turnus KAS Gentofte, marts 47 ass læge Otta, Norge, sept 47 rsl Hæren, dec 47 kand Nykøbing M Sgh, maj 49 fast kand Vejle Sgh med afd, febr 50 2^{rs}l sst, fra aug 50 prakt Lille Værlose. — Lægekons Værlose Komm 74-78. — Ass overl Kbh Fængsler jan 50-dec 53.

***Hansen, Helle Svenning**, f 24 april 46. — Cand V 77.

***Hansen, Helle Thaning**, f 15 maj 42. — Cand V 69.

Hansen, Henning, f 8 febr 43 i Århus (F: murer Anders Børge H. og Grethe Yrsa Lundbøll). ~ 29 maj 71 i Ålborg sygepl og jordemoder Jytte Grønning Nielsen, f 22 dec 43 i Ålborg (F: kioskejer Niels Erik Grønning N. og kontorassistent Annelise Rasmussen). — St 62 Marselisborg, cand V 70 Århus, speciall 79 (ortopædisk kirurgi). — Marts 70 vikar Ørebro Regionssjukh psyk modtageafd, Sverige, juni 70 rotant Viborg Sgh, dec 72 rsl Ålborg Sgh Syd ortopæd-kir afd, juni 74 Herning Centralsgh anæst afd, dec 74 kursist Odense Sgh ortopæd-kir afd, dec 76 rsl sst neurokir afd, juli 77 1^{rs}l Ålborg Sgh ortopæd-kir afd, marts 79 Odense Sgh ortopæd-kir afd Ø-Ø. — Underviser i kir Viborg Sygeplejeskole 71-72, i ortopædisk kir for operationssygeplejersk Ålborg 78, Fysioterapeutskolen Odense 81. — Vagtlæge 71-79. — Studierejser Leuven, Belgien 78, Kristianstad 80. — Tidsskr art. — Deltager Nordisk Ortopæd Kongr Oslo 76, Odense 78.



Hansen, Henning Steen, f 31 marts 44 på Frdbg (F: overassistent Erik Adolf H. og Else Elizabeth Børresen). — St 63 Frdbg, cand S 72. — Juni 72 vikar rsl Frdbg Hosp kir afd K, dec 72 rsl sst anæst afd, juni 74 sst øreafd, nov 76 1^{rs}l sst rtg afd.

***Hansen, Henning Oswald**, f 12 aug 43. — Cand S 73.

***Hansen, Henning Riberholt**, f 5 juli 32 i Roskilde (F: murerstr Johs. Chr. Riberholt H. og Sigrid Koue). — St 51 Roskilde, cand S 59, speciall 71 (intern medicin). — Dec 59 turnus FAC Hillerød, dec 60 kand Sct Hans Hosp afd C, maj 61 Næstved Centralsgh med afd, marts 63 2^{rs}l Slagelse Centralsgh med afd, senere 1^{rs}l sst neuromed afd.

Hansen, Henrik Hart, f 23 juli 10 i Kbh (F: prof. overkir Peder Nielsen H., † 18 juni 46, og Ingeborg Leth). ~ 1 juli 36 i Kbh Lill Hartung, f 21 okt 12 i Kbh (F: kommandør Vilhelm Julius Alexander H. og Nina Torp). — St 28 Metropolitan, cand S 37. — Juli 37 vikar, jan 38 turnus Hammel Sgh, jan 39 vikar, maj 39 kand Kolonien Filadelfia epilep afd, sept 39 rsl Hæren, okt 39 prakt Ruds-Vedby, sept 62 stiftslæge Vallo Stift og prakt Vallo, fra juni 79 privat. — Læge Diakonissestift Rekonescenthjem Vedbygaard okt 39, Moltkes Sygehjem for epilep Pigebørn Ruds-Vedby jan 40, skolelæge april 48-62, læge Karise Plejehjem sept 69, skolelæge Vallo Komm aug 74-aug 79. — Form Sundhedskom 44-62, medl best Nordvestsjællands Lkf 47-62, Ruds-Vedby sogneråd 54-62, repr Dadl 58-62. — Slægtslitt (mødrene): L.C. Balslev og Birgitte Balslev: Stamtavle over Haarslevgrenen af Slægten Balslev, 1939; tillæg 1952.



Hansen, Henrik Livbjerg, f 26 maj 52 i Kristrup, Randers (F: ing Karl Emil H. og lærer Ellen Sofie Livbjerg). — St 72 Randers, cand S 81 Århus. — Juli 81 vikar rsl Herning Centralsgh kir afd, sept 81 sst ortopæd-kir afd.



***Hansen, Henrik Michael**, f 30 juni 53. — Cand S 79.

***Hansen, Henry**, f 10 marts 33 i Ø Snede (F: boelsmand Jens H. og Mette Sørensen). ~ 9 aug 64 i Kbh bibliotekar Edith Blom Köhl, f 6 nov 40 i Kbh (F: slagtermstr Bernhard K. og Edle Blom Andersen). — St 55 Rønde, cand S 64. — Juli 64 vikar rsl Frdbg Hosp afd N, sept 64 rsl Ringe Sgh, maj 66 Kalundborg Sgh med afd, juli 67 1^{rs}l sst, okt 69 aman, fra jan 70 prakt Kalundborg.

† **Hansen, Herbert**, f 29 sept 20 i Roskilde, † 11 febr 77 (F: afdelingslæge Sigurd H. og Eira Margrethe Schrader). ~ 23 aug 49 i Skovshoved læge Lilly Asmin H. — St 39 Roskilde, cand V 47. — Febr 47 vikar Svendborg Sgh med afd, marts 47 vikar Sct Hans Hosp, april 47 turnus Bispebjerg Hosp afd C og A, april 48 rsl Søværnet, jan 49 vikar Sct Hans Hosp, febr 49 Amtssgh Roskilde med afd, marts 49 årskand Næstved Centralsgh kir afd, febr 50 2^{rs}l Ålborg Amtssgh radiol afd, april 51 årskand Amtssgh Roskilde kir afd, marts 52 Ortopædisk Hosp Århus, febr 53 Fødselsanstalten Jylland, febr 54 klin assist prof obst og gyn Århus Univ, juli 56 1^{rs}l Skanderborg Sgh kir afd, fra jan 57 prakt Århus. — Overl Forsvaret fra maj 57, skibslæge M/S Stockholm febr-maj 59. — Studierejser Stockholm og Lund 54 og 55. — Tidsskr art om specialnæst og invaginationer hos børn.

***Hansen, Hermann Lars**, f 25 febr 53. — Cand S 79.

***Hansen, Holger**, f 20 aug 12 i Hatting (F: assurandør Holger H. og Andrea Madsen). ~ 12 juli 38 i Hjørring fysioterapeut Kirstine Marie Funch, f 9 jan 13 i Hjørring (F: politimstr Johannes Andreas F. og Johanne Ifversen). — St 31 Horsens, cand S 38. — Nov 38 turnus Rigshosp afd B og D, nov 39 vikar sst fødeafd B, dec 39 klin assist sst afd D, sept 41 kand sst, sept 42 assist sst kir poliklin, april 43 sst rtg klin, nov 43 1^{rs}l Haderslev Sgh, febr 48 prakt Horsens, fra juli 77 privat sst.



Hansen, Hans Jørgen Hugo, f 1 okt 1897 i Vivild (F: dyrlæge Hans H. og Johanne Jørgensen). ~ 30 sept 30 i Gjesten Ane Marie Jørgensen, f 20 okt 1900 i Vivild (F: gårdejer, sognefoged Anders Christian J. og Ane Marie Jensen). — St 16 Randers, cand V 24, embedslægeeks 28. — Febr 24-okt 25 aman og rsl Ørsted Sgh, dec 25 ass sghlæge Broyst, marts 26 vikar, sept 26 turnus Århus Kommunehosp, sept-nov 27 kand Statshosp Viborg, juni 28 vikar, okt 28-april 29 prakt Hørby, maj-okt 29 konst sghlæge Brorup, dec 29-nov 31 rsl Sct Joseph Hosp Esbjerg, jan 32-marts 49 prakt Hadsund, april 49-juli 68 skolelæge Sydhammerlands skolelæge, privat Hadsund. — Læge Plejehjem Visborggaard april 32-sept 77, visit læge okt 33-marts 49, konst kredslæge Himmerland Lgk maj-sept 70.



Hansen, Hugo, f 30 dec 1898 i Ulstrup (F: læge Peder H., † 27 april 45, og Kirstine Kristiane H.). ~ 1^o 29 marts 25 i Glumsø Astrid Jensen, f 5 nov 1897 i Holstebro, † 19 dec 60 i Dronninglund (F: stationsforst Jens Peter J. og Emma Jensen); 2^o 30 dec 62 i Hillerød forst Margrethe Palsberg, f 9 juni 09 i Frederiksværk. — St 16 Randers, cand S 22. — Jan 23-jan 24 assist Hammel Sgh, marts 24 rsl Rudkøbing Sgh, nov 24 vikar, dec 24 prakt Stege, febr 25 vikar rsl Randers Centralsgh, marts 25 rsl Kysthosp Refsnæs, okt 25 prakt Hammershøj, maj 39-febr 56 prakt Dronninglund, marts 56 vikar Dronninglund, jan 57-dec 69 sessionslæge 5^{uds}skrivningskreds, 70-74 vikar, privat Sæby. — Kasserer DrK Lokalafd 46.



***Hansen, Hugo Ali**, f 8 juni 30 i Valby (F: skibstømrer Anthon Haggert H. og Dagny Margrethe Petersen). ~ 17 aug 60 i Roskilde sygepl Henny Hansen Post, f 9 maj 36 i Svanninge, Millinge. — St 50 Statens Kursus, cand S 58. — Aug 58 vikar kand Sundby Hosp med afd, sept 58 underlækare Härnösand Las rtg afd, Sverige, jan 59 turnus Amtssgh Roskilde, jan 60 vikar kand Frdbg Hosp afd N, febr 60 fast kand Amtssgh Roskilde kir afd, sept 60 Ringe Sgh, maj 61 2^{rs}l Svendborg Sgh rtg afd, juli 62 fast kand Ålborg Kommunehosp med afd, dec 63 rsl Ringsted Sgh kir afd, 64 KAS Glostrup kir afd A, G og E, fra 69 prakt Ballerup.

***Hansen, Ib**, f 9 febr 41 i Kbh (F: dir Hans Henning H. og sygepl Nina Fanny Rasmussen). ~ sygepl Kirsten Brix Jensen, f 24 febr 40 i Asdal (F: proprietær Mogens Brix J.). — St 59 Holte, cand V 67, speciall 77 (intern medicin). — April 67 vikar rsl Frdbg Hosp rtg afd, juli 67 KAS Glostrup med afd B, okt 67 rsl Finseninst med afd, april 70 Diakonissestift kir afd A, dec 70 vidensk assist Kbh Univ inst for med mikrobiol, jan 71 2'lægeassist Rigshosp allergikons, nov 73 rsl Rigshosp med afd A. — Vikar lægeassist Rigshosp allergikonultation sept 69-april 70. — Tidsskr art.

Hansen, Ib Lundtang, f 11 juni 24 i Gedser (F: lokomotivfører Hans Wilhelm Lundtang H. og Lilly Marie Falkenberg). ~ 12 april 47 i Jyderup sygepl Karen Ingrid Gress, f 29 juni 24 i Jyderup (F: købmand Kai G. og Ingeborg Schmidt). — St 45 Akad Kursus, cand V 55, speciall 71 (oto-rhinolaryngologi). — Febr 55 turnus Fåborg Sgh, febr 56 vikar kand sst, juni 56 2'rsl Vejle Sgh rtg afd, febr 57 rsl Søværnet, april-sept 57 till kand Frederikshavn Sgh, okt 57 læge Suderø ekspedition til Antarktis, maj 58 prakt Øster Snede, juni 62 leder Tanganyika Planting Compagny Hosp, okt 65 rsl Amtssgh Roskilde med afd, juni 66 sst rtg afd, april 67 Næstved Centralsgh øreafd, april 68 1'rsl sst, maj 69 rsl Bispebjerg Hosp øreafd, dec 69 kursist Århus Kommunehosp øreafd, dec 70 1'rsl Amtssgh Roskilde øreafd, maj 71 rsl Statens hørecentral Bispebjerg Hosp, okt 71-juli 72 1'rsl sst, fra okt 71 prakt speciall Frederikssund. — Overl Søværnet jan 78. — Deltager kursus i tropemed London School of Hygiene and Tropical Med febr-juni 65.



Hansen, Ib Ramsgaard, f 19 marts 47 i Kerteminde (F: bogholder Carl Christian H. og Agnes Marie Kathrine Holm H.). ~ 7 april 77 i Birkende apoteksassist Kirsten Dyrhav Jensen, f 6 marts 51 i Hannesborg (F: lagerekspedient Johannes Dyrhav J. og Gerda J.). — St 70 Fyns Kursus, cand V 78 Odense. — 64-68 sparekasseuddannet, febr 78 rsl Odense Sgh rtg afd, maj 79 sst med og epid afd, nov 79 sst ortopæd-kir afd, maj 80 sst rtg afd, juni 80 sst ortopæd-kir afd. — Lærer i med og epid Odense Sygeplejeskole E 79. — Foredrag og tidsskr art.



***Hansen, Inge**, f 5 sept 43. — Cand V 71 Århus.

***Hansen, Inge Fabricius**, f 18 april 45 i Kbh (F: min Hans Erling Hækkerup og kontorchef Margen Elisabeth Friis-Skotte). ~ 8 febr 69 på Frdbg stud med Peter Fabricius Hansen, f 6 jan 40 i Esbønderup (F: dr med Ib Fabricius H., † 29 april 46, og overl Kirsten Fabricius H.). — St 63 Falkonergården, cand S73. — Juli 73 vikar Frdbg Hosp psyk afd D, okt 73 læge Kbh Fængsler Vestre Hosp, april 74 rsl Sct Hans Hosp afd F.

Hansen, Inge Georgia From, f 13 dec 13 på Frdbg (F: apoteker Sophus Johannes Holm og Gudrun Lange). ~ 29 juli 40 på Frdbg overl, dr med Per From H. — St 32 Odense, cand S 43. — Nov 43-okt 44 turnus Rigshosp, 45-46 aman Frdbg, fra juli 46 kreds1 Samv Sygek Kbh. — Vikar Rigshosp med poliklin 44-45, vikar børneafd sst 45, tilsl læge Apostelkirkens Menighedsbørnehave 52, visit læge Rekreadan 71. — Slægtslitt (mødrene): O. Delphin Amundsen: Stamtavle over en norsk slægt Lange, Oslo 1921.



Hansen, Inge-Lis Kanstrup, f 26 sept 49 i Thisted (F: købmand Niels Kanstrup Jensen og sygepl Ida Margrethe Frederiksen). ~ 14 juni 80 i Thisted civiling Flemming H., f 10 april 50 i Korinth (F: arbejdsmand Ejvind Bent H. og fabrik sarb Rita Severine Larsen). — St 68 Thisted, cand S 74 Århus. — Aug 74 stip Karolinska Inst, Institutionen för fysiologi III, Gymnastik- och idrottshögskolan, Stockholm, aug 77 adj, arbejdsfysiolog Rigshosp og August Krogh Inst gymnastikteor lab, okt 78 turnus kir Ortopædisk Hosp, april 79 Rigshosp med afd B, okt 79 rsl Hvidovre Hosp klin fysiol afd. — Underviser i hälsoläre Gymnastik- och idrottshögskolan, Stockholm 75-77, i fysiol August Krogh Inst 77-78, i klin fysiol, spec hjerte- og lungediagnostik med studenter Hvidovre og Bispebjerg Hosp 80-81. — Idrætslæge friskvårdscentral Stockholm 75-77. — Foredrag og tidsskr art. — Deltager Nordisk Idrætsmed Kongr Beitostølen, Norge 77.

***Hansen, Inger Merete**, f 30 juli 51. — Cand S 77 Århus.

Hansen, Jacob Lauridsen, f 21 okt 26 i Debel (F: gårdejer Charles H. og Alma Lauridsen). ~ 6 okt 51 i Lunde overlærer Solvejg Munkholm, f 10 marts 31 i Nr Vorupør (F: overlærer Gunnar Alfred M. og Edith Viktoria Danielsen). — St 49 Høng, cand V 57 Århus, speciall 69 (intern medicin), 74 (nefrologi), dr med 70. — Febr 57 turnus Kjellerup Sgh med afd, aug 57 årskand sst, febr 59 vikar årskand Brødstrup Sgh kir afd, juli 59 praksisvikar Rødkærbro, sept 59 vikar kand Århus Kommunehosp rtg afd, nov 59 årskand sst med afd C og cardiol lab, aug 61 klin assist sst med afd C, aug 62 2'rsl sst, nov 65 adj Århus Univ, april 68 rsl Århus Kommunehosp neurol afd, nov 68 Statshosp Risskov, maj 69 1'rsl Århus Kommunehosp med afd C, maj 72 overl sst, fra maj 74 Silkeborg Centralsgh med afd. — Med kons Statshosp Risskov 69-74. — Tutor i intern med Århus Kommunehosp 59-65, lektor i intern med Århus Univ maj 69-maj 74, lektor i intern med Silkeborg Centralsgh med afd fra 74. — For af: Blodvolumen og udskifteligt natrium ved hypertensio arterialis (disp 70); tidsskr art om emner vedr hypertension og kredsløbssygdi, B¹² resorptionsstudier, carcinoid tumor, foredrag om behandl af hypertensio arterialis. — Form Foren af Yngre Hospitalslæger i Århus 71-72, suppl med studienævn Århus Univ 71, medl Århus amt undervisningsråd for Afdelingssygeplejersker april 72, medl Århus Amt udv for langtidsmed, cardiol og lungemed. — Tildelt Professor Holtens legat 66, August H. Jensen og hustrus mindelegat 71.



Hansen, Jan, f 25 aug 45. — Cand V 75 Århus.

***Hansen, Jean Bommelund**, f 4 febr 52. — Cand S 81.

***Hansen, Jenny Rahbek**, f 14 marts 29 i Brejning (F: gårdejer Jeppe H. og Mette Rahbek). — St 55 Statens Kursus, cand S 66 Århus. — 66 kand Holstebro Centralsgh kir afd, 69 sst lungemed afd, 70 1'rs! sst kir afd.

† **Hansen, Jens Laurits**, f 3 juli 13 i Kbh, † 28 dec 79 (F: dr med Axel Marius Clausen H., † 25 jan 45, og Johanne Birthe Christiansen). ~ 1 juli 39 i Fredensborg Else Fisker, f 16 aug 20 i Gentofte (F: forvalter Laurits Thorvald Sørensen F. og Astrid Karen Alf Guldborg). — St 31 Kolding, cand V 38, speciall 49 (kirurgi), 50 (thoraxkirurgi), dr med 50. — 38-39 turnus Statshosp Sønderborg, juni 39 kand sst gyn-obst afd, juni 40 Odense Amts og Bys Sgh kir afd, juni 41 vikar, juli 41 2'rskir Skive Sgh kir afd, febr 43 kand Bispebjerg Hosp afd D, jan 44 1'rskir Øresundshosp lungekir klin, maj 47 2'rskir Bispebjerg Hosp afd A, febr 48 1'rskir sst, febr 49 afdlæge Øresundshosp thoraxkir afd, dec 58 overkir Øresundshosp thoraxkir afd, okt 63-77 overkir Bispebjerg Hosp thoraxkir afd, fra 49 prakt speciall Kbh. — Kons thoraxkir Kbh Kommunes Hospitaler 49-77, Avnstrup San 47-63, Centralsgh Holbæk 52-77; Regeringskons (lungetub kir) Thailand 55-56, Lausanne 70, Madrid 72. — Studierejser London 35, Paris, Grenoble 36, Kiel 37, Stockholm 47, Holland 50, USA 53, Holland, Frankrig 53. — Forf af: Om Ulcus ventriculii duodeni og cancer ventriculii i et Sectionsmateriale (disp 50); Ændringer i Ulcusygdommens Fremtræden, belyst ved en ny sectionsstatistisk Methode, 1943; Ændringer i Ulcusygdommens Fremtræden II (1937-46), 1950; Om Paalideligheden af den kliniske Diagnose cancer ventriculii, 1950; Plombage for Pulmonary Tuberculosis. Classical Collapse Therapy in Modern Light, 1954 (oversat til spansk og tysk); consulting ed Journal History of Med 46-51; tidsskr art. — Form Fayl udv ang kirurgers uddannelse og avancementsforhold 47-49, sekr Kbh Kirurgforen 57-65, generalsekr 9 int kongr for thoraxsygd Kbh 66, form danske afd af Amer College of Chest Physicians 56-74, form Dansk Thoraxkir Selsk 70-74. — Indbudt forelæser Univ Milano, Rom, Torino, Napoli 52, Chicago 53, Pavia 53, Prag 53, Cairo, Alexandria, Beirut, Bagdad, Teheran, Istanbul, Bursa, Beograd 54, Hamburg, Davos, Bremen 55, Barcelona 61 og 63.

***Hansen, Jens Georg**, f 22 dec 45 i Jægersborg (F: overing, cand polyt Thorkild Georg H. og Inge Hougaard Nørretranders). ~ 11 sept 71 i Brønderslev stewardesse Gitte Thøgersen, f 30 april 45 i Kbh (F: herreekviperingshldr Anders Carl T. og Martha Kare). — St 65 Bagsværd, cand S 72. — Sept 72 vikar rsl KAS Glostrup afd D, nov 72 rsl Ålborg Sgh Nord kir afd, april 73 sst gyn-obst afd, nov 73 sst cardiol afd.

***Hansen, Jens Bolvig**, f 23 april 41. — Cand V 70 Århus.

Hansen, Jens Erik, f 6 juli 37 i Kbh. — St 56 Metropolitan, cand V 63, speciall 72 (psykiatri). — Maj 63 turnus Sundby Hosp, maj 64 rsl sst med afd, juli 65 Dr Louise Børnehosp, juni 66 vikar rsl Statshosp Glostrup afd O, sept 66 rsl sst afd P, juni 68 kursist Kbh Kommunehosp psyk afd, dec 69 rsl Bispebjerg Hosp neurokir afd, marts 70 vikar rsl KAS Glostrup neuromed afd, sept 70 rsl Bispebjerg Hosp neurokir afd, dec 70 1'rs! Sct Hans Hosp afd A, april 71 sst afd H, marts 72 Statshosp Glostrup afd O, sept 75 overl Jysk Nervesan Vejlefjord, fra dec 76 overl Kolonien Filadelfia psyk afd. — Psyk kons Mødrehjælpen Kbh juni 72-sept 73, De Gamles By dec 74-aug 75, Vestsjællands Amtskomm Socialcenter, herunder amtsankenævnets sekretariat fra aug 78. — 2'lægeassst Justitsmin psyk undersøgelsesklin afd B febr 70-aug 71.



***Hansen, Jens Erik Morten Møhlholm**, f 11 marts 33 på Frdbg (F: dr phil Hans Marius Møhlholm H. og lektor Ellen Philipsen H.). ~ 12 febr 55 i Gentofte musikpædagog og Lene Rosendal, f 3 febr 32 i Gentofte (F: lektor Axel R. og Elly Hansen). — St 51 Øregård, cand V 59, speciall 70 (intern medicin). — Marts 59 kand Amtssgh Roskilde med afd, maj 59 turnus KAS Gentofte med afd B og kir afd R, maj 60 halvårskand sst med afd F, febr 61-nov 63 fast kand sst, marts 64 kand sst neuromed afd, sept 64 sst pæd afd, marts-april 65 vikar 2'rs! sst neuromed afd, juni 65 rsl Finseninst dermatol afd, juli 65 2'rs! KAS Gentofte med afd F, dec 66 1'rs! sst, april 69 Frdbg Hosp med afd B, dec 70 sst med afd E, fra sept 72 overl KAS Gentofte med afd F. — Tidsskr art om endokrinol og klin farmakol emner. — Slægtslitt: Familie Philipsen i Pilestræde, 1920; Sophie Hedevig Utke f Heilmann og hendes efterkommere, 1973.



Hansen, Jens Fibiger, f 20 febr 39 i Sindal (F: læge Johannes F. H., † 1 maj 49, og laborant Inger Bang Jensen). ~ 23 maj 64 i Østbirk lægesekr Annelise Larsen, f 30 april 44 i Silkeborg (F: læge Arne Kjeld L. og sygepl Valborg Knuhtsen). — St 58 Hjørring, cand S 66 Århus. — Aug 66 Underlægeskole Jægersborg, nov 66 rotant Vejle Sgh, nov 67 1'rs! sst med afd, dec 68 ass læge Sukkertoppen, Gronland, okt 72 distrlæge Umanak, fra okt 74 kompraksis Hjørring. — Rsl Forsvaret nov 67-juli 68.



Hansen, Jens Kaas, f 16 sept 44 i Maribo (F: disponent Harry Peter Kaas H. og Eva Kirstine H.). ~ 30 sept 67 i Nyborg sygepl Margit Pedersen, f 11 maj 45 i Nyborg (F: tandlæge Einar P. og Dagny Poulsen). — St 63, cand S 70. — Aug 70 rsl Kbh Kommunehosp afd I, sept 71 sst afd III nefrol afsnit, dec 72 KAS Gentofte med afd B, jan 74 Odense Sgh gyn-obst afd D, jan 75 aman Ringe, fra jan 76 kompraksis sst. — Kursus i nefrol Necker Hosp Paris maj 72. — Tidsskr art.



Hansen, Jens Nicolai, f 24 maj 35 i Vilmkjær (F: gårdejer Nis H. og Anna Catharina Johansen). ~ 27 nov 65 i Skanderborg sygepl Lise Agerskov Simonsen, f 27 dec 37 i Kbh (F: tømmermstr Immanuel S. og Rigmor Olga Andersen). — St 55 Rungsted, cand S 64, speciall 73 (kirurgi). — Aug 64 underlækar Sahlgrenska Sjukh rtg afd, Sverige, okt 64 turnus Esbjerg Centralsgh, okt 65 rsl sst kir afd, marts 66 Senior House Officer Massee-rene Hosp, Antrim, Nordirland, nov 66 rsl Sundby Hosp kir afd, juli 68 sst patol inst, april 69 KAS Glostrup neurokir afd, sept 69 kursist Kbh Kommunehosp kir afd I, V og IX og Bispebjerg Hosp kir afd L, sept 71 1' rsl Sct Elisabeth Hosp kir afd, april 73 rsl KAS Glostrup gyn-obst afd, okt 73 1' rsl Sct Elisabeth Hosp kir afd, juni 74 Odense Sgh kir afd A og K, febr-marts 76 under orlov vikar overl Svendborg Sgh kir afd, juni 79 rsl Odense Sgh thoraxkir afd, aug 79 vikar overl Sundby Hosp kir afd, febr 80 rsl Odense Sgh thoraxkir afd, fra maj 80 rsl Bogenese Sgh — Klinisk lektor i kir Odense Univ okt 74-maj 79. — Deltager gastroent endoskopikursus Kbh 75, kursus i urol London 76, i gastroent Oxford 78. — Foredrag og tidsskr art. — Medl reservelægeråd Odense Sgh sept 74-aug 77, sekr kir blokråd for Fyns Amt febr 77-nov 78; deltager Nordisk Kir Foren 39' kongr Åbo, Finland 79.



Hansen, Jens Peder Hart, f 3 nov 36 på Frdbg (F: prof, overkir, dr med Erik Hart H. og Karen Ida Mathilde Veje). ~ 21 juli 62 i Vejby Susanne Holten-Andersen, f 6 april 41 i Bangkok (F: dir, civiling Nicolaj H.-A. og Karen Vibeke Schousboe). — St 54 Metropolitan, cand S 62, embedslæge-eks 68, speciall 71 (patologisk anatomi og histologi), dr med 77. — Aug 62 kand Landsgh Thorshavn kir afd, febr 63 sst med afd, juli 63 midlertidig kommlæge Færøerne, okt 63 rsl Bispebjerg Hosp kir afd, juli 64 vikar 1' rsl Landsgh Thorshavn kir afd, nov 64 rsl Rigshosp radiol afd, maj 66 vidensk assist Kbh Univ retsmed inst retsptol afd, febr 69 rsl Bispebjerg Hosp patol inst, aug 70 Finseninst patol afd, febr 71 1' rsl sst, maj 73 Rigshosp patol-anat inst, fra jan 75 overl KAS Gentofte patol afd. — Klinisk lektor i patol anat Kbh Univ sept 73-dec 74, ekstern lektor i patol anat sst fra aug 76. — Rsl Søværnet marts-okt 65, vikar lægesekr Retslægerådet 67-73, censor suppl retsmed og socialmed Odense Univ 72-79, censor i retsmed fra 79. — Forf af: Drab i Danmark 1946-1970. En retsmedicinsk undersøgelse (disp 77); tidsskr art og foredrag. — Medl best Dansk Selsk for Patol Anat og Cytol 78-80, medl best Grønlandsmed Selsk fra 79, form 79-80, medl fagstudienævns V Kbh Univ fra 79, tilf Nordisk Samarbejdskom for arktisk med forskning fra 79. — Guldmedalje Århus Univ (retsmed og almen patol) 66.

Hansen, Jens Peter Brangstrup, f 27 april 47 i Odense (F: proprietær Kaj Oluf H. og sygemedhj Else Marie f Hansen). ~ 29 nov 75 i Umanak sundhedspl Anne Kirstine Brix-Mikkelsen, f 25 juni 49 i Haarby (F: frugtavlere Jens B.-M. og sygepl Astrid Greve). — St 66 Fredericia, cand V 73 Odense, ECFMG 74, New Zealandsk jus 76. — Febr 73 rsl Odense Sgh neurokir afd U, febr-april 74 sst psyk afd, juni 74 vikar rsl FAC Hillerød parenchymkir afd, sept 74 distrlæge Scoresbysund, sept 75 bedriftslæge Greenex A/S, Marmorilik, nov 76 Senior House Officer Waikato Hosp, Hamilton, New Zealand, juli 78 vikar distrlæge Godhavn, Grønland, sept 78 1' rsl Ærøskøbing Sgh, nov 78-maj 81 uddannelsesstilling



som ass arbejds-læge Kreds Ribe Amt, herunder april-sept 80 tjenstgørende Direk for Arbejdstilsynet arbejdsmed kontor Kbh, juni 81 vikar rsl Esbjerg Centralsgh med afd, sept 81 1' rsl Odense Sgh arbejdsmed klin. — Underviser i arbejdsmed ved en lang række kurser, ekstern lektor i arbejdsmed Odense Univ inst for arbejdsmed fra febr 82. — Rsl Odense Sgh arbejdsmed klin marts 79-maj 81, Rigshosp april-sept 80, praksisvikar Nr Åby 73-74, Jordløse, Fyn 79-80. — Deltager kursus i tropemed og hyg Kbh 71, i forskningsmetodik 74, Int Course on Occupational Respiratory Diseases, Inst of Occupational Health, Helsinki 80, kursus i epidemiol og biostatistik Nordiska Hälsovårdshögskolan Göteborg 79-80. — Tidsskr art. — Medstifter Dansk Selsk for Arbejdsmed 80; deltager Annual Meeting of the Europ Acad of Allergology and Clinical Immunology Helsinki 79. — Slægtslitt: Arndt L. Hansen: Stamtavle over Brangstrup- og Føns Ellegårdslægten, 1957.

***Hansen, Jens-Jørgen**, f 3 aug 51. — Cand S 78.

Hansen, Ernst Joachim, f 3 dec 16 i Osted (F: telefonmontør Ernst Joachim H. og Birthe Christine Pedersen). ~ 30 marts 48 i Amersfoort, Holland Ennie Elvire Visser, f 14 dec 26 i Deventer, Holland (F: dir Asser V. og Elvire Ossedryver). — St 37 Sorø, cand V 47. — Febr 47 aman Norge, maj 47 turnus KAS Gentofte afd B og A, maj 48 kand Haslev Sgh, okt 48 2' rsl Store-Heddinge Sgh, juni 50-dec 79 prakt Søborg, privat sst. — Skolelæge dec 50-juni 65, tilsl læge Gladsaxe Komm vuggestue Gladsaxevej april 62-71. — Suppl centraludv sjællandske kredsforen 53-63, form lokalforen Landsforen til Kræft Bekæmp, suppl revisor Lgf for Kbh omegn.



***Hansen, Johan Ivar**, f 12 maj 34 i Assendrup (F: gårdejer Martin Ingvor H. og Metha Kirstine Snøddergård Pedersen). ~ 30 dec 61 i Outrup sygepl Anna Marie Nielsen, f 20 aug 39 i Outrup (F: gårdejer Niels Peter N. og Maren Margrethe Jessen). — St 53 Roskilde, cand S 62, speciall 69 (intern medicin). — Juli 62 vikar kand Dr Louise Børnehosp, aug 62 Underlægeskole, nov 62 vikar kand Esbjerg Centralsgh kir afd, febr 63 turnus Vejle Sgh afd A og B, febr 64 rsl sst kir afd, maj 65 sst med afd, maj 66 vikar rsl sst psyk afd, okt 66 rsl Næstved Centralsgh, dec 66 1' rsl sst, okt 68 rsl Odense Amts og Bys Sgh pæd afd, april 69 sst neurool afd, okt 69 aman Varde, maj 70 distrlæge Angmagssalik, fra okt 70 prakt Varde. — Rsl Hæren juni 64-maj 65.



Hansen, Johan Henrik Henning, f 26 april 54 i Kbh (F: arkitekt MAA Hans Henning H. og teknisk tegner Vibeke Henning H.). — St 72 Frdbg, cand V 79. — Febr 79 rsl Nykøbing FI Centralsgh kir afd. — Underviser i kir Nykøbing FI Sygeplejeskole fra febr 79. — Tidsskr art. — Medl repr Fayl fra 79, medl Storstrøm Amts § 23 stk 4 udv fra 79, form reservelægeråd Nykøbing FI Centralsgh fra 80, med samarbejdsudv sst fra 80.



† **Hansen, Johannes** Niels, f 13 febr 02 på Frdbg, † 20 okt 73 (F: form Anders H. og Anna Marie Hansen). ~ 1° maj 32 Harriet Elisabeth Raagevand, f 5 febr 1900, † 24 okt 38; 2° 12 nov 39 sygepl Emmy Camilla Antoinette Elisabeth Eigelsen Holsoe, f 7 okt 01. — St 21 Efterslægt, cand S 31. — Juli 31 vikar hosp, jan 32 kand Rigshosp neurol afd, jan 23 Sct Hans Hosp, jan 34 sst psyk klin, juni 34-maj 35 turnus Bispebjerg Hosp afd C og A, jan 35 till vikar kand Øresundshosp med afd, nov 35 kand sst, april 36 Frdbg Hosp afd D, fra 36 prakt Kbh. — Skolelæge 48-60.

Hansen, Johannes Theodor Uldall, f 20 jan 34 i Burkal (F: gårdejer Svend Theodor H. og Mette Marie Uldall Jessen). ~ 26 nov 66 i Christianshåb, Grønland sygepl Jytte Munk, f 12 jan 37 i Odense (F: dir Egon M. og Kathrine Marie Magdalene Birch Myltoft). — St 52 Tønder, cand V 62. — Marts 62 turnus Sundby Hosp, marts 63 underlækare Lyckesele Las, Sverige, juli 63 vikar distrläkare Sorsele Sjukstuga, nov 63 vikar kand FAS Frederiksværk, jan 64 rsl Diakonissestift afd A, marts 65 1° rsl UNEF-Hosp Gaza (overl Forsvarets lægekorp), nov 65 overl Danske FN kontingent Cypern, juli 66 distrlæge Christianshåb, Grønland, aug 69 distrlæge Jakobshavn, fra okt 74 prakt Kolind. — Form Lkf for Grønland 67-71, medl voldgiftsret 72, medl repr Lkf for Århus amt 77-79, medl samarbejdsudv fra 77.



***Hansen, John**, f 29 jan 50. — Cand S 78 Århus.

Hansen, John Albert, f 10 juni 50 i Kbh (F: kontorassist Jørgen Christian H. og Grete Inga H.). ~ 6 okt 79 i Kbh læge Gitte Bredmose H. — St 70 Schneekloth, cand S 78, svensk jus 80. — Aug 78 underlækare Falköping Las langtidsmed afd, sept 78 sst kir afd, nov 78 AT-läkare sst, febr 80 Vårdcentral Mullsjö, aug 80 Skövde Sjukh gyn-obst afd.



***Hansen, John Hersted**, f 5 maj 42. — Cand S 68 Århus.

Hansen, John Nygaard, f 30 april 49 i Kbh (F: lagerarb Palle Kurt Andersen og assist Lissi H.) (nfv 65). — St 69 Nørre Gym, cand V 79. — Jan 79 rsl Næstved Centralsgh otol afd, marts 79 sst gyn-obst afd, juli 79 turnus Amtssgh Fakse kir afd, marts 80 sst med afd. — Lærer i gyn og obst Sygeplejeskolen Næstved fra aug 79.



† **Hansen, Jørgen** Wagner, f 15 sept 25 på Frdbg, † 17 juli 69 i Kbh (F: murer W. H. og Martha H.). ~ 27 febr 53 i Hørsholm sygepl Ellen Hartmann, f 13 aug 30 i Gentofte. — St 44 Frdbg, cand V 52. — Maj 52 turnus KAS Gentofte afd C og D, okt 53 kand Bispebjerg Hosp afd A, jan 54 KAS Gentofte afd D, maj 56 assist Rigshosp fys afd, febr 58 kand Sct Joseph Hosp med afd, marts 59 2° rsl Rigshosp fys afd, juni 60 1° rsl Ortopædisk Hosp fys afd, juni 61 1° rsl Rigshosp fys afd, fra aug 64 overl Centralsgh Holbæk fys afd. — Under orlov kand Frdbg Hosp afd N okt-dec 59. — Studierejser London 59, (revalideringskursus), Lund 61 (efteruddannelse i rheumatol), Heinola Finland 63 (rheumatol). — Tidsskr art.



Hansen, Jørgen Herluf, f 17 maj 38. — St 57 Frdbg, cand V 65. — Marts 65 turnus Amtssgh Maribo kir og med afd, marts 66 rsl sst med afd, okt 66 Centralsgh Holbæk rtg afd og till Hæren, juni 67 Sønderbro Hosp gyn afd, sept 68 Amtssgh Roskilde med afd, marts 70 KAS Glostrup borneafd, fra maj 70 prakt Greve Strand.

Hansen, Jørgen, f 9 maj 49 i Middelfart (F: murerstr Knud H. og Esther Marie Nielsen). ~ 30 juni 78 i Uppsala, Sverige sygepl Taina Anita Vainio, f 17 aug 47 i Oulu, Finland. — St 68 Fredericia, cand V 76 Århus. — Febr 76 AT-läkare Sandvikens Sjukh, Sverige, febr 77 underlækare Gävla Sjukh, nov 77 Akademiska Sjukh onkol klin, Uppsala.

Hansen, Jørgen, f 13 maj 49 i Esbjerg (F: indkøbschef Åge Therkild H. og Inger Elisabeth Tagmose). ~ 24 marts 73 i Hellevad lærer Anna Marie Nielsen, f 27 marts 48 i Klokkeholm (F: gårdejer Hans Nikolaj N. og Anna N.). — St 68 Esbjerg, cand V 76 Århus. — Marts 76 vikar rsl Vejle Sgh anæst afd, aug 76 rsl sst kir afd, juli 78 sst med afd, april 80 vikar rsl Sct Maria Hosp Vejle gyn-obst afd, nov 80 rsl Jysk Nervesan Vejle fjord.



Hansen, Jørgen Bech, f 4 maj 35 i Hobro (F: dir Magnus Bech H. og Kamma Madeleine Pedersen Odgård). ~ 14 juli 62 i Århus vicestatsadvokat Hanne Vagner, f 16 juni 39 i Århus (F: viceinsp Svend Th. V. og Vera Christianesen). — St 54 Tarm, cand S 62 Århus, speciall 74 (kirurgi). — Nov 62 vikar rsl Silkeborg Centralsgh, febr 63 turnus sst, febr 64 rsl sst kir afd, jan 65 Odense Amts og Bys Sgh afd A og K, maj 66 vikar 2° rsl sst, nov 66 rsl sst afd U, maj 67 sst afd D, nov 67 2° rsl sst afd A og K, nov 69 rsl sst afd T, maj 71 1° rsl Frdbg Hosp afd K, juni 74 KAS Glostrup afd D, fra okt 76 overl Frdbg Hosp afd K. — Klinisk lektor i kir Kbh Univ fra aug 71. — Prakt speciall Frdbg fra 79. — Deltager kursus i kir Kbh 68 og 69, i gastroent London 72, i gastrointestinal onkol Århus 73, i gastrointestinal kir Göteborg 75, i urol Kbh 80. — Tidsskr art og foredrag om urol og gastroent emner. — Deltager gastroent kongr Kbh 70, kir kongr Kbh 73, Göteborg 75, Bergen 77, symposium om transurethral kir Kbh 80.



Hansen, Jørgen Bendix, f 11 nov 51 i Vorup (F: elektriker Kjeld H. og Doris H.). — St 71 Randers, cand V 80 Århus. — Marts 80 vikar rsl Skanderborg Sgh kir afd, maj 80 sst, juni 80 Århus Amtssgh kir afd.



Hansen, Jørgen Aage Fischer, f 15 dec 37 i Kerteminde (F: lærer Karl Fischer H. og Eva Matthiessen). — 1 febr 64 i Haderslev læge Birgit Fischer H. — St 57 Odense, cand V 66, speciall 79 (intern medicin). — Marts 66 rsl KAS Gentofte kir afd S, juli 66 Rigshosp psyk afd O, dec 66 sst med afd B cardiolog lab, dec 69 klin assist sst, okt 70 1^{rs}l sst, juli 73 klin assist sst, febr 75 rsl sst, april 77 1^{rs}l FAC Hillerød med afd B, april 81 Rigshosp med afd B. — Klinisk lektor i intern med 75-76. — Deltager WHO-kursus i cardiolog Rigshosp 67 og 68, kursus i medicoteknik 69, A-kursur i intern med 74-77, kursus i endokrinol 79, i kriseterapi 79, i cardiolog Royal Postgraduate Medical School, London 81. — Talrige tidsskr art og foredrag om cardiolog emner. — Form Studenterråd Århus Univ 60-61, form Danske Studerendes Fællesråd 63-64, form best Studenterrådgivningen i Danmark 66-69, form Fayl uddannelsesudv 68-73, medl best Fayl 69-73, medl lægenormeringsudv 70-73, repr for Fayl i Specialistnæv 70-74, medl Dadr udv vedr integrering af flygtningelæger i Danmark 70-75, medl Dadr Etisk Råd fra 79, form fra 80, medl best Dansk Cardiolog Selsk 71-74, form dettes uddannelsesudv 72-73, medl Dansk Selsk for Intern Med udv vedr § 14-rådets funktion 72-80, sekr for selskabet fra 79, form fællesudv Dansk Cardiolog Selsk og Dansk Selsk for Klin Fysiol fra 80; medl Dansk Flygtningehjælp forretningsudv 66-69, medl best Kirsten Auken Fonden. — Slægtslitt (mødrene): I. W. Hanssen: Nogle Optegnelser over Raadmand i Assens Jørgen Bangs (d. 1579) Efterkommere, 1940.

Hansen, Jørgen Monrad, f 3 april 19 i Holbæk (F: redaktør Hans Peter M. H. og Anna Kristine Larsen). — 11 aug 45 på Frdbg direktice Bodil Inger Møller Lidegaard, f 13 dec 23 i Naur (F: gårdejer Jens M. L. og forst Astrid Vedsegaard). — St 37 Stenhus, cand S 45. — Aug 45 vikar rsl Tranebjerg Sgh, jan 45 Ålborg Amtssgh kir afd, jan 46 turnus KAS Gentofte afd C og D, febr 47 vikar turnuskand Frederikshavn Sgh, okt 47 kand Nykøbing Sgh, nov 48 vikar kand Statshosp Nykøbing Sgh, jan 49 rsl FAS Frederiksværk, fra jan 50 prakt Kbh.



***Hansen, Jørgen Møller**, f 24 feb 46. — Cand V 72 Århus.

***Hansen, Jørgen Ole**, f 2 juni 44. — Cand V 72.

***Hansen, Jørgen Poul**, f 11 aug 44. — Cand S 76 Århus.

***Hansen, Jørgen Richard**, f 6 april 44. — Cand S 74 Århus.

Hansen, Jørgen Trier, f 20 dec 28 i Århus (F: bagermstr Martin Carl Trier H. og Ragna Marie Nielsen). — 1^o 20 aug 50 i Stenderup laboratorieassistent Inger Johanne Hanssen, f 24 dec 28 i Stavanger, æ opl 58; 2^o 8 nov 58 i Herlufsholm jordemoder Grethe Pedersen, f 10 juni 33 i Boeslunde (F: brugsforeningsuddeler Antonius P. og Johanne Emilie Jensen). — St 48 Marselisborg, cand V 59 Århus, speciall 74 (gynækologi og obstetrik). — Febr 59 vikar kand Statshosp Århus, marts 59 turnus Århus Kommunehosp, april 60 kand sst afd G, till rsl Søværnet, aug-dec 61 vikar 2^{rs}l Frederikshavn Sgh kir afd, april 62 kand Århus Kommunehosp anæst afd, nov 62 sst neurol afd, maj 63 vikar underlækar Væsterås Centrallæses psyk afd, Sverige, aug 63 underlækar sst kvinneklin, nov 64 Medical Director Sweden Pakistan Family Welfare Project, Lahore, West Pakistan, juli 68 vikar rsl Fødselsanstalten Jylland, nov 68 rsl Århus Kommunehosp kir afd, juli 70 Radiumstat Århus, okt 70 kursist Fødselsanstalten Jylland, nov 72 1^{rs}l Randers Centralsgh gyn-obst afd, fra april 74 prakt speciall Århus. — Kons i gyn og obst Århus Kommunehosp kir afd fra 74.



Hansen, Hans Jørgen Vinkel, f 29 aug 26 i Kolding (F: apoteker Holger Vinkel H. og Edith Marie Mikkelsen). — 24 nov 51 i Kolding sygepl Marie Louise Hvidt, f 22 dec 25 i Kolding (F: overl Chr. H. og Agnes Kathrine Mathiassen). — St 44 GI Hellerup, cand S 52, speciall 62 (oto-rhino-laryngologi). — Sept 52 turnus KAS Gentofte kir afd A og med afd B, sept 53 vikar kand sst kir afd A, dec 53 narkoselæge Bispebjerg Hosp, okt 54 fast kand KAS Gentofte kir afd H, okt 55 kand sst øreafd, nov 56 Rigshosp kæbekir afd, okt 57 2^{rs}l Hjørring Sgh øreafd, okt 59 1^{rs}l Sønderborg Sgh øreafd, maj 62 2^{rs}l Kbh Kommunehosp øreafd, dec 63 1^{rs}l Sundby Hosp øreafd, fra juli 64 prakt speciall Helsingør. — Kons Nørre Hosp sept 63, kons FAS Helsingør øreafd juli 64. — Underlæge Søværnet jan - aug 50, klinicist Rigshosp fødeafd A jan 53, kand Tandlægehøjskolen kir afd nov 56, speciall Statsbanepersonaleets Sygek jan 64. — Studierejse London 63 (otokir). — Tidsskr art.



***Hansen, Jørn Green**, f 11 aug 47. — Cand S 78.

***Hansen, Jørn Krøyer**, f 25 aug 34 i Århus (F: provisor, cand pharm Hans Krøyer H. og Anna Jørgine Winther Christensen). — St 53 Århus, cand V 61, speciall 70 (oto-rhino-laryngologi). — Febr 61 turnus Viborg Sgh, febr 62 kand Grenå Sgh med afd, jan 65 rsl Randers Centralsgh øreafd, febr 68 kursist Århus Kommunehosp øreafd, juni 69 1^{rs}l Næstved Centralsgh øreafd, jan 70 Randers Centralsgh øreafd, prakt speciall Århus.

***Hansen, Jørn Kudahl**, f 21 dec 34. — Cand V 78.

***Hansen, Jørn Ninn**, f 15 marts 48. — Cand V 76.

Hansen, Kai Bent, f 1 nov 23 i Odense (F: rektor Carl Alfred H. og Henny Møller). ~ 1° 30 juli 50 i Kbh Else Kathrine Højmark-Jensen, f 26 okt 29 i Kbh (F: overvagt mstr Magnus Georg H.-J. og Maggie Nordenberg), æ opl: 2° 23 sept 67 i Nødebo lægesekr Birthe Johanne Jørgensen, f 15 dec 26 i Kbh (F: lærer Hans J. og Gudrun J.). — St 42 Odense, cand S 50. — Aug 50 turnus Odense Amts og Bys Sgh, aug 51 vikar sst kir afd, sept 51 kand Grenå Sgh, jan 52 årskand Ålborg Kommunehosp med afd, sept 52 2^{rsl} sst, april 54 årskand Rigshosp afd A, nov 55 halvårskand sst børneafd, maj 56 årskand sst psyk poliklin, marts 57 kand sst afd H, fra jan 60 prakt Hillerød. — Underviser i anat Tandlægehøjskolen 56-57. — Tidsskr art. — Deltager III Int Congr on Internal Med Stockholm 54. — Accessit Århus Univ 52.

Hansen, Kai Ove, f 14 jan 36 i Kbh. — Cand V 64, speciall 73 (psykiatri). — Prakt speciall Tåstrup.

***Hansen, Kai-Aage**, f 18 sept 28 i Skive (F: skatteinsp Andreas H. og Metha Maria Thomsen). ~ 15 maj 55 i Roskilde Inga Birgit Mølgaard Julin, f 23 nov 29 i Fårevejle (F: højskoleforst, MF Carl Marius J. og Anna Othilde Mølgaard). — St 48 Viborg, cand S 57 Århus. — Aug 57 - juli 58 turnus FAS Frederiksværk, sept 58 underlægeskole, dec 58 kand Grindsted Sgh, okt 59 rsl Hæren, april 60 1^{rsl} Grindsted Sgh, febr 62 rsl Hæren, sept 63 aman Nibe, fra april 64 kompraksis sst. — Natlæge lægevagten Ålborg 59 - 60. — Medl skolenævn 70, skolekom, skolebiblioteks- og bogudv 70.

Hansen, Kaj Børge f 17 sept 17 i Hjørring (F: typograf Hans H. og Sofie Elise Nielsen). ~ 29 juni 42 i Kbh Tandlæge Lise Birgitte Mogensen, f 13 okt 16 i Hjørring (F: læge Axel M., † 21 maj 57, og Valborg Bjørnbak Andersen). — St 35 Hjørring, cand S 42. — Sept 42 turnus Amtssgh Roskilde, sept 43 kand sst kir afd, jan 44 - febr 70 prakt Hjørring, fra jan 70 sessionslæge 5^e udskrivningskreds Ålborg.

***Hansen, Kaj Flemming Winther**, f 6 aug 47. — Cand S 80.

***Hansen, Kaj Folke**, f 15 jan 51. — Cand S 77 Århus.

***Hansen, Kaj Aage**, f 13 marts 48. — Cand V 81 Århus.

***Hansen, Karen**, f 21 nov 17 i Gørlev (F: gårdejer Hans Peter H. og Laura Jensigne Olsen). — St 36 Slagelse, cand V 45, speciall 64 (psykiatri). — Marts 45 kand Statshosp Nykøbing Sj, juli 45 turnus Amtssgh Roskilde, juli 46 vikar kand sst, sept 46 rsl Store-Heddinge Sgh, okt 46 kand Haslev Sgh, okt 47 turnus Amtssgh Maribo, nov 47 kand Sorø Sgh, marts 49 vikar rsl Centralsgh Holbæk med afd, maj 49 kand Avnstrup San, dec 49 vikar rsl Esbjerg Centralsgh med afd, jan 50 vikar turnuskand Amtssgh Maribo, marts 51-marts 52 kand sst med afd, maj 52 2^{rsl} Sct Elisabeth Hosp Næstved med afd, okt 54 kand Dianalund Nervesan, okt 55 rsl sst, juli 56 2^{rsl} sst, juli 59 vikar kand Odense Amts og Bys Sgh afd N, okt 59 kand Statshosp Risskov, jan 61 2^{rsl} sst, jan 63 vikar kand Århus Kommunehosp neurol afd, marts 63 kand Odense Amts og Bys Sgh afd N, dec 63 1^{rsl} Statshosp Risskov amb, dec 64 Randers Centralsgh psyk afd, okt 66 Statshosp Risskov klin for retspsyk og alkoholbehandl, april 68 ass overl Dianalund Nervesan, fra maj 69 overl Statshosp Risskov klin for retspsyk og alkoholbehandl.

***Hansen, Karen**, f 16 dec 44. — Cand S 74 Århus.

***Hansen, Karen Margrethe**, f 31 juli 37. — Cand V 73 Odense.

***Hansen, Karen Margrethe**, f 10 dec 41 i Vejle. — Cand S 69 Århus.

Hansen, Karen Marianne, f 3 maj 50 i Svendborg. — St 69 Svendborg, cand V 76 Odense. — Febr 76 vikar rsl Sønderborg Sgh rtg afd, maj 76 rsl Viborg Sgh rtg afd, juli 77 sst kir afd, jan 78 sst rtg afd, marts 78 vikar rsl sst kir afd, juli 78 rsl sst, nov 78 sst med afd, maj 79 vikar rsl sst, okt 79 rsl sst, nov 79 vikar rsl sst psyk afd D, maj 80 rsl sst med afd, aug 80 vikar rsl Amtssgh Roskilde anæst afd, maj 80 rsl sst.



***Hansen, Karen Marie**, f 21 febr 42. — Cand S 81.

***Hansen, Karen Nørgaard**, f 16 maj 48. — Cand V 75 Århus.

Hansen, Karl Peter Brogaard, f 31 maj 34 i Kavslunde (F: gårdejer Anders H. og Anna Jørgensen). ~ 10 maj 58 i Vejlbj, Røgle sygepl Emilie Hansen, f 24 april 35 i Vejlbj (F: gårdejer Jens H. og Johanne Larsen). — St 53 Fredericia, cand S 62 Århus, speciall 71 (gynækologi og obstetrik), dr med 74. — Aug 62 vikar kand Horsens Sgh, febr 63 turnus sst, febr 64 rsl Sct Joseph Hosp Esbjerg gyn-obst afd, jan 65 1^{rsl} Fredericia Sgh kir afd, april 67 rsl Fødselsanstalten Jylland gyn-obst afd, okt 67 sst, okt 69 klin assist under professoratet i gyn-obst Århus Univ, dec 71 1^{rsl} Fødselsanstalten Jylland gyn-obst afd, fra aug 75 overl Århus Kommunehosp gyn-obst afd. — Lektor i gyn-obst Århus Univ dec 71. — Surnum vidensk assist Århus Univ inst for med mikrobiol okt 69-dec 71. — Forf af: Spermaantistoffer og deres betydning for infertilitet (dis 74); tidsskr art om gyn og immunol emner.

***Hansen, Karsten Christian**, f 21 sept 38. — Cand S 68.

***Hansen, Kirsten Johanne**, f 15 dec 39 i Søllinge (F: gårdejer Karl Theodor H. og kantineassistent Gudrun Caroline H.). — Sygeplejerskeeks 62, st 67 Fyns Kursus, cand S 74 Odense. — Sygeplejerske til 67; juli 74 vikar rsl Odense Sgh neurokir afd, okt 74 rsl Sønderborg Sgh rtg afd, prakt Sønderborg.



***Hansen, Kirsten Birte Holm**, f 7 nov 46. — Cand S 72.

† **Hansen, Kirsten Fabricius**, f 16 juli 12 i Hornbæk, † 30 april 76 (F: læge Johan Frits Larsen, † 15 april 39, og Vita Jespersen). ~ 2 juli 39 i Tibirke dr med Ib Fabricius H., f 21 april 10 i Helsingør, † 29 april 46 i Kbh (F: politidir Aage Fabricius H. og Vera Emilie Feddersen). — St 30 Helsingør, cand S 39, speciall 52 (fysiurgi). — Aug-sept 39 vikar turnuskand Gram Sgh, april-sept 40 turnus Øresundshosp Helsingør, nov 40 vikar rsl FAS Esbønderup, dec 40-maj 41 turnus Holstebro Centralsgh med afd, aug 41 vikar turnuskand sst kir afd, aug 42 sst med afd, jan-marts 43 vikar fast kand sst, maj-okt 43 vikar sst kir afd, jan-maj 45 vikar og surnum kand Dr Louise Børnehosp, juli 45 kand Kbh Kommunehosp psyk afd Forchammersvej, okt 45-marts 46 vikar 2'assist Rigshosp fys klin, juni 46 2'assist Militærhosp fys afd, juni 48 vikar 1'assist Rigshosp fys afd, jan-marts og maj-juli 49 surnum kand sst neuro-med poliklin, april 49 2'assist sst fys afd, febr 50-juli 54 1'assist sst, jan 55-nov 61 adlæge Samv Sygek fys klin, dec 61 ass overl Landsforen mod Børnelammelse forskningsinst, fra febr 68 overl Centralsgh Holbæk revalideringsklin. — Assist og lærer Teilmanns Kursus sept 46-jan 56. — Vikar Samv Sygek fys klin okt 45-maj 46, surnum kand Ortopædisk Hosp afd II april-juni 52, sst afd I juli-sept 52, privat fys konsultation april 52-juli 63. — Slægtsliitt (mødrene): C. Jespersen: Stamtavle over den bornholmske Familie Jespersen, 4 udg 1941.



† **Hansen, Kjeld Hans Peter Nygaard**, f 2 febr 10 i Sæby, † 19 jan 78 (F: ors Jens Nygaard H. og Laura Kristine Hansen). ~ 18 dec 43 i Kbh Bente Mortensen, f 19 marts 22 i Kbh (F: bankdir Marius M. og Inger Marie Nielsen). — St 28 V Borgerdyd, cand S 36. — Okt 36 turnus Set Maria Hosp Roskilde, okt 37 kand Amtssgh Stege, april 39-marts 41 rsl sst, juni 41 kand Set Hans hosp, april 42 kand Balder Hosp, sept 42-febr 43 Kbh Kommunehosp psyk afd, april-sept 43 Blegdamshosp, nov 43 kand Øresundshosp, sept 44-april 45 kand Fru Hermansens Klin, fra dec 43 prakt Kbh.



Hansen, Kjeld Balle, f 29 okt 44 i Hellerup (F: studielektor, cand mag Jørgen Balle H. og husholdningslærer Inger Elisabeth Jensen). — St 64 Helsingør, cand S 72. — Aug 72 rsl Finseninst med afd, dec 73 KAS Gentofte kir afd T, febr 74 Herning Centralsgh kir afd, maj 74 Finseninst med afd, sept 74 sst rtg afd, maj 76 KAS Herlev med afd F, sept 77 sst kir afd H, dec 77 Bispebjerg Hosp psyk afd E, marts 78 Kbh Kommunehosp øreafd, april 78 vikar kommlæge Suderø, Færøerne, juni 78 rsl KAS Gentofte gyn-obst afd, fra sept 78 prakt Randers. — Vikar distrläkare Ronneby og Karlskrona, Sverige 76-78. — Deltager kursus i almen med Odense 78, i pæd for almen praksis Århus 81.



***Hansen, Kjeld Bo**, f 5 juni 49. — Cand V 77.

***Hansen, Klaus**, f 11 marts 44. — Cand V 74 Odense.

Hansen, Klaus, f 29 marts 54 i Gråsten (F: læge Carl Ludvig Ernst H. og sygepl Alice Ingeborg Martha Soltau). — St Åbenrå, cand V 81. — Febr 81 vikar rsl Rigshosp neuromed afd, juni 81 rsl sst. — Underv assist Kbh Univ fysiol inst C sept 76-april 79, sst biofysisk inst fra sept 76. — Guldmedalje Århus Univ (neuro) 79.



Hansen, Klaus Nygaard, f 3 juni 44 i Kbh (F: læge Kjeld Nygaard H. og Bente Mortensen). — St 63 Ø Borgerdyd, cand S 73. — Juli 73 rsl Finseninst med afd, dec 74 KAS Gentofte gyn-obst afd, april 75 FAC Hillerød ortopæd-kir afd, maj 76 sst parenchym-kir afd, febr 78 vikar Christianshåb, Grønland, juni 78 rsl FAC Hillerød gyn-obst afd, juni 79 sst øreafd, dec 79 sst pæd afd, aug 80 sst anæst afd, maj 81 sst psyk afd P. — Udsendt af Folkekirkens Nødhjælp og IMCC til Sydindien 71.

***Hansen, Klaus Stagis**, f 16 juni 49. — Cand S 79 Århus.

† **Hansen, Knud Baunebjerg**, f 23 maj 12 i Kbh, † 21 juni 80 (F: viktualiehdlr Ole Peder H. og Johanne Marie Jensen). ~ 19 april 40 i Kbh Anna Karen Laurine Emilie Esvold Larsen, f 16 febr 15 i Kbh (F: snedker Laurits L. og Elna Petrea Emilie Esvold). — St 31 Ø Borgerdyd, cand V 40. — Febr-marts 50 vikar Folkekuranstalten Hald, juni 40 turnus Kbh Kommunehosp afd III og I, juni 41 vikar Fangerie San, okt 41 kand sst, maj-juli 42 vikar Centralsgh Slagelse med afd, nov 42 prakt Gundsømagle, fra dec 43 Hvidovre. — Tilsl læge Kirkebrohuse og Byparkens børnehaver Hvidovre 50, jernbanelæge 65. — Studieophold London 64. — Medl Lkf Roskilde Amt sygek og takstudv 48, sjællandske centraludv, suppl repr 51, sekr best og form sygek og takstudv 56, medl repr 61-70, form 64-68, form lægevagtsudv Hvidovre, Rødovre og Brøndbyvester 53-64, suppl repr P.L.O. 68, Lkf Kbh Amt 72; medl EF-arbejdsudv 72.



***Hansen, Knud Bendix**, f 24 dec 49. — Cand S 77 Århus.

***Hansen, Knud Nørregaard**, f 3 april 51. — Cand S 76 Odense.

***Hansen, Knud Sejfr**, f 25 febr 39. — Cand S 66 Århus.

***Hansen, Knud Skalsløj**, f 22 maj 42. — Cand S 68.

Hansen, Kristen Christiansen, f 30 april 31 i Haderslev (F: købmand Paul H. og Marie Christiansen). ~ 25 nov 56 i Hjørring sygepl Kirsten Grønåbæk, f 18 aug 33 i Hjørring (F: sparekassedir Evald G. og Gerda Marie Jensen). — St 51 Haderslev, cand S 59 Århus, speciall 70 (gynækologi og obstetrik). — Juli 59 turnuskand Herning Centralsgh, okt 60 kand Thisted Sgh kir afd, okt 61 2'rstl sst, nov 63 kand Sønderborg Sgh gyn-obst afd, okt



64 1^{rs}l Esbjerg Centralsgh gyn-obst afd, marts 67 rsl Bispebjerg Hosp gyn-obst afd, nov 67 1^{rs}l Odense Amts og Bys Sgh gyn-obst afd, febr-aug 69 under orlov sst kir afd A og K, dec 70 1^{rs}l Odense Radiumstat, fra juli 71 overl Herring Centralsgh gyn-obst afd. — Ekstern lektor i gyn og obst Århus Univ fra febr 81.

† **Hansen, Hans Kristian**, f 27 juni 08 i Børglum, † 29 aug 80 (F: proprietær Hans Peter H. og Anna Nora Nielsen). ~ 29 juni 36 i Skråbelev Elly Johanne Kathrine Hansen, f 2 maj 09 i Torpe, Skråbelev (F: skræddermstr Jørgen H. og Johanne Petrine H.). — St 26 Odense, cand S 36. — Juli 36 vikar, dec 36 turnus Hornsyld Sgh, dec 37 kand Juelsminde Hosp, maj 38 rsl Ribe Sgh, fra okt 43 prakt Ribe. — Skolelæge 47-53, konst amtslæge Ribe aug-sept 53 og dec 53-maj 54. — Medl sygek udv 51, form sst 54-71, medl skolekom Ribe 52-60, nævningeudv sst 48.

***Hansen, Kurt Emil**, f 10 juni 13 i Haderslev (F: købmand Mathias H. og Anne Marie Hilske). ~ 7 aug 42 i Kbh Herta Anneliese Augustin, f 2 aug 12 i Sydslesvig (F: oversekr Ludvig A. og Frieda Clausen). — St 33 Niebüll, cand V 42. — Febr 42 turnus Kbh Kommunehosp afd II og V, fra febr 43 prakt Over-Jerstal.

***Hansen, Lars Bolvig**, f 21 aug 46 i Kbh (F: afdelingschef Ove Bolvig H. og Eva Uldall). ~ sygepl Johanne Amorøe, f 15 april 48 på Frdbg (F: kontorassistent Peer Herman A. og hospitalsmedhj Grethe Rasmussen). — St 66 Ordrup, cand V 73. — Febr 73 vikar Statshosp Glostrup afd O, juni 73 rsl sst.

Hansen, Lars Bolvig, f 26 febr 51 i Søborg (F: læge Ernst Bolvig H. og Gitte Bolvig H.). — St 70 Sønderborg, cand V 79 Århus. — Marts 79 vikar rsl Århus Kommunehosp afd R, juli 79 rsl sst, febr 80 turnus sst afd E, aug 80 rsl sst afd R.



***Hansen, Lars Esben Thaisen**, f 14 marts 53. — Cand S 79.

***Hansen, Lars Gudmund**, f 11 aug 52. — Cand V 79 Århus.

***Hansen, Lars Kamp**, f 11 dec 48. — Cand V 74 Århus.

***Hansen, Lars Peter**, f 25 april 45. — Cand V 73.

Hansen, Lars Peter, f 23 okt 47 i Fredericia (F: møllestr Robert Georg H. og overlærer Agnes Kirstine Kjær). ~ 19 aug 72 i Fredericia korresp Jette Blond-Sørensen, f 19 april 48 i Fredericia (F: kontorchef Axel B.-S. og Ada Vera Kirstine Andreassen). — St 66 Fredericia, cand V 75 Århus. — Febr 75 Århus Kommunehosp afd T, april 75 sst afd E, febr 76 sst afd L, febr 77 rotant Randers Centralsgh med afd M, aug 77 sst pæd afd B, nov 77 sst psyk afd E, maj 79 sst ortopæd-kir afd O, aug 78 sst kir afd K, nov 78 sst gyn-obst afd, febr 79 rsl Kolding Sgh pæd afd, april 80 Odense Sgh pæd afd H. — Tidsskr art. — Sølvmedalje Århus Univ 76.



***Hansen, Lars Würgler**, f 3 sept 33 i Randers (F: læge Eiler Würgler H. og Karen Langballe). ~ 2 febr 57 i Randers lærer Lis Nielsen, f 20 nov 34 i Vamdrup (F: prokurist Bernhard N. og afdelingsleder Martha Bech). — St 52 Herlufsholm, cand S 60 Århus. — Aug 60 turnus Kjellerup Sgh, aug 61 underlægeskole, nov 61 vikar kand Kjellerup Sgh kir afd, marts 62 kand sst, juni 62 rsl Hæren, febr 63 kand Kjellerup Sgh kir afd, okt 63 1^{rs}l Dronninglund Sgh kir afd, juli 64 vikar provinsiallæge Arvidsjaur Sjukh, Sverige, nov 65 ass læge Sukkertoppen, juli 66 distrlæge sst, okt 69 aman Ulstrup, fra april 70 prakt sst.

Hansen, Lasse Bent, f 14 juli 51 i Odense (F: læge Kai Bent H. og Else Kathrine Højmark-Jensen). — St 69 Frederiksborg, cand V 79. — 75-76 scolarstip Kbh Univ inst A, marts 79 værnepligtig, aug 80 rsl Kbh Kommunehosp afd IX.

† **Hansen, Laurs Peder**, f 2 jan 12 i Vrold, Skanderborg, † 15 marts 80 (F: gårdejer Hans H. og Mathilde Kristine Steffensen). ~ 26 nov 37 i Kbh fysioterapeut Valborg Johanne Hansen, f 26 maj 15 i Åker, Åkirkeby (F: parcellist Nimand Johannes H. og Emma Jørgine Nielsen). — St 37 Akad Kursus, cand V 45. — Febr 45 Skodsborg San, juli 45 turnus Sct Joseph Hosp, juli 46 vikar sst fødeafd, sept 46 vikar 2^{rs}l Nyborg Sgh, nov 46-maj 49 aman Hobro, nov 49-april 67 prakt Bolbro, Odense, privat sst. — Studierejse USA 3 mdr 49.

***Hansen, Leif**, f 28 maj 07 på Frdbg (F: læge Hans Christoffer H., † 6 okt 63, og Ellen Oline Thaarup). ~ 16 febr 38 i Kbh læge Johanna Guðmundsson. — St 25 Herlufsholm, cand V 33. — April og juni 33 vikar Radiumstat, juli 33-juli 35 rsl Grindsted Sgh, sept 35 kand Blegdamshosp, juni 36 turnus Kbh Kommunehosp afd III, nov 36 fast kand sst, febr 38 rsl Hvidøre Diabetikersan, jan 39 kand Kbh Kommunehosp afd I, nov 39-okt 40 KAS Gentofte afd C, jan 41 vikar sst, febr-aug 41 cand Dr Louise Børnehosp, okt 41-febr 43 assist Kbh Kommunehosp poliklin for hud- og konssyg, april 43 fast kand Rudolph Bergh Hosp, maj 44 vikar 2^{rs}l sst, juli 44-juni 46 2^{rs}l Finseninstit dermatol afd, fra sept 41 prakt Charlottenlund. — Tidsskr art om venerolog og intern med emner.

***Hansen, Leif**, f 14 sept 31 i Kbh (F: bygningsnedker Niels Knud H. og Martha Bänziger). ~ 7 dec 57 på Frdbg barnepl Anne Margrethe Kjær Jensen, f 3 sept 29 i Skrådstrup, Mariager (F: vogmand Jens Michael Kjær J. og Gudrun Skjellerup). — St 50 Schneekloth, cand S 61. — Sept 61 turnus Frdbg Hosp, sept 62 årskand sst afd A, dec 64 distrlæge Holsteinsborg, Grønland, juli 72 distrlæge Julianehåb, fra juni 74 prakt Bregninge, Ærø.

***Hansen, Leif**, f 4 april 45. — Cand S 72.

***Hansen, Leif**, f 27 nov 46. — Cand S 75.

Hansen, Leif Berner, f 29 nov 52 i Virum (F: filmoperatør Hans Berner H. og Else H.). — St 71 Rungsted, cand V 79. — April 79 rsl Forsvaret, maj 80 distrlæge Hålsingborg, juni 80 rsl KAS Gentofte cardiolog afd.



Hansen, Leif Kuld, f 6 juli 24 i Kbh. ~ 9 juli 49 i Kbh Ingrid Birthe Helene Dalsjö. — St 42 V Borgerdyd, cand S 50, speciall 62 (kirurgi), 65 (kirurgisk gastroenterologi), dr med 61. — Nov 50 turnus Amtssgh Roskilde, nov 51 kand Herning Centralsgh kir afd, aug 52 2'rsl sst, juni 54 kand Odense Amts og Bys Sgh gyn-obst afd, april 55 årskand Ortopædisk Hosp afd II, aug 55 konst 2'rsl sst, april 56 årskand Rigshosp radiol afd, april 57 vikar 2'rsl sst, juni 57 årskand sst kir poliklin og kir afd R, april 58 konst 2'rsl sst, sept 58 2'rsl Kbh Kommnehosp afd V, febr 60 sst afd I, jan 61 1'rsl KAS Gentofte kir afd A, juli 61 konst overl sst, nov 61 1'rsl sst kir afd D, fra april 66 overl sst. — Kirurgisk tutor Kbh Univ KAS Gentofte juli 61-juni 63, underviser i klin kir sst 69-72, underviser i postgraduate kurser vedr gastroent emner, bl a arrangeret af Dansk Kir Selsk og Dansk Gastroent Selsk. — Ass læge i kir Direk for Ulykkesforsikr juli 62-juni 63, periodevis vikar censor. — Studierejser Japan 70 (kir gastroent og endoscopi), Göteborg 74 (continent ileostomi), deltager kursus i personalepolitik 69, oncol London 70, gastroent Oxford 73, rectal- og colonlidelser London 77, forhandlingsteknik 78, ledelsesprincipper 78. — Forf af: Micturition cystourethrography with automatic serial exposure (disp 61); tidsskr art og foredrag. — Suppl § 14-råd i kir gastroent 75-79, medl Kbh Amts Visitationssudv fra 76; deltager Nordisk Kir Kongr Kbh 63, Stockholm 67, Int Kongr i Gastroent Prag 68, Paris 72, Int Kongr i Endoscopi Prag 68, Paris 72, verdenskongr i gastroent Kbh 70, Mexico 74, Madrid 78, gastroseminar Kbh 70, symposium om magnetlase London 76, Kbh 79; vicepræs Dansk Kir Selsk årsmøde 79.



Hansen, Lena Gadegaard, f 29 marts 50 i Brønderslev (F: boghandler Hans Gadegaard H. og sygepl Asta H.). — St 70 Hjørring, cand V 78 Århus. — Febr 78 vikar rsl Vejle Sgh fys afd, april 78 sst rtg afd, juni 78 Hjørring Sgh psyk afd, aug 78 Ålborg Sgh Syd høreclin, maj 79 turnus Hjørring Sgh kir afd, nov 79 vikar rsl sst rtg afd.

Hansen, Lene Rytter, f 20 okt 53 i Kolding (F: kommuneing Herluf Rytter H. og Emmy Birgit Rytter H.). — St 72 Horsens, cand V 80 Århus. — Marts 80 vikar rsl Århus Kommnehosp radiumat, maj 80 sst. — Studierejse Gambia (sundhedssektoren i et u-land) 78.



Hansen, Lilly Marie Asmin, f 18 maj 24 på Frdbg (F: afdelingsng Johannes Andersen og Edel Jensen) ~ 23 aug 49 i Skovshoved læge Herbert Hansen. — St 42 Ordrup, cand V 50, embedslæge-eks 56. — Aug 50-febr 51 turnus Ålborg Amtssgh, april-sept 51 vikar kand Amtssgh Roskilde med-epid afd, nov 51 vikar 2'rsl Roskilde Tub Stat og Hosp, jan-febr 52 vikar kand Sct Hans Hosp, april 52 Statshosp Risskov, juni 52 kand Ortopædisk Hosp Århus, juni 53 Randers Centralsgh med-epid afd, nov 53 vidensk assist Århus Univ hyg inst, juni 57 2'rsl Marselisborg Hosp dermatovenerol afd, fra nov 58 prakt Århus. — Ekstern lektor Århus Univ inst for almen med fra 75.



***Hansen, Lis Saxtoft**, f 19 maj 48. — Cand S 77 Odense.

***Hansen, Lisa**, f 19 nov 47 i Odense (F: kriminalassistent Karl Albert H. og lægesekr Gurli Karen Christiane Elise Smith). ~ 29 febr 72 i Holbæk cand scient Leif August Helmer, f 2 febr 43 i Haderslev (F: revisor Andrew Peter Helmer og overlærer Gudrun Kristine Hansen). — St 66 Odense, cand S 73.

***Hansen, Lisbeth**, f 7 juni 46. — Cand V 72.

Hansen, Lisbeth Allerup, f 23 aug 40 i Haderslev (F: assurandør Hans Peter H. og Astrid Nora Dagny Allerup Pedersen). — St 60 Haderslev, cand V 68. — Marts 68 rsl Grindsted Sgh kir afd, april 69 1'rsl sst med og kir afd, jan 72 sst med afd, jan 77 sst kir afd. — Tidsskr art.



***Hansen, Lizzie Irene Knarberg**, f 10 juli 29 i Kbh (F: grosserer Carl Christian Knarberg og Thora Nielsine Eriksen). ~ 3 sept 60 i Kbh overl Egill H., f 11 febr 29 i Rakkestad, Norge (F: slagtermstr Karl Frederik H. og Agnes Helene Tjernes). — St 49 Falkonergården, cand S 61. — 67 undervisningskons Oslo Univ med fakultet, fra 70 fakultetsbibliotekar sst.

***Hansen, Lone Ena Munk**, f 30 april 56. — Cand S 81 Århus.

***Hansen, Mads Torkild**, f 9 maj 53. — Cand V 80.

***Hansen, Michael**, f 27 jan 48. — Cand V 78.

***Hansen, Michael Steen**, f 25 maj 50. — Cand V 78.

***Hansen, Michael Westergård**, f 8 april 53. — Cand S 78.

Hansen, Mogens Seier, f 7 aug 16 i Kbh (F: disponent Simon Knud Peter H. og Marie Kirstine Nielsine Seiersen). ~ 19 okt 46 i Kbh tegneren Annelise Høyer, f 20 juli 20 i Århus, † 25 jan 81 (F: fabr Charles H. og Kirstine Christensen). — St 35 Østersøgade, cand S 42. — Juni-juli 42 praksisvikar, nov 42 turnus Vejle Sgh, okt 43 rsl Svendborg Sgh rtg afd, dec 44 kand Århus Kommnehosp neurokir afd, maj 45 Sindssygehosp Risskov, nov 45 med officer UNRRA, sept 46 praksisvikar, dec 46 vikar 2'rsl Horsens Sgh med afd, marts 47 Nibe Sgh, maj 47 kand Marselisborg Hosp hudafd, april 48 læge DrK Polen, juni 48 rsl Hæren, sept 48 vikar, fra juli 49 prakt Århus. — Lærer Teknisk skole Århus 52-60. — Rsl Hæren juli 49, overl Hæren april 53-febr 57.

Hansen, Ole Mogens, f 18 okt 27 i Roskilde (F: gårdejer Ole H. og Erna Kristine Petersen). ~ 16 sept 50; Roskilde Gyda Rothman. — St 46 Roskilde, cand S 52, speciall 64 (kirurgi), 66 (ortopædisk kirurgi). — Okt 52 turnus Skive Sgh, okt 53 rsl Hæren, juni 54 kand KAS Gentofte gyn afd, okt 54 Rigshosp afd C, nov 56 sst fødeafd B, maj 57 vikar Ortopædisk Hosp afd II, nov 57 skibslæge, dec 57 vikar 2'rskir KAS Gentofte afd D, jan 58 kand Ortopædisk Hosp afd II, juni 58 konst 2'rsl sst, april 59 2'rsl sst, febr 61 Bispebjerg Hosp neurokir afd, sept 61 2'rskir KAS Glostrup afd A, febr 63 1'rskir sst, fra sept 67 overl sst. — Ass læge kir IR fra marts 59, overl Hæren fra nov 61, chef DrK hjælpehold Jordan okt-nov 70. — Studieophold England maj 61, Czekoslovakiet, Østrig, Schweiz og Tyskland 66, deltaget i Lægernes Adm kursus 80. — Tidsskr art. — Medl best FASIP 67, Lkf Roskilde Amt 69, Lkf Kbh Amt 72, medl repr Dadl 67, medl hovedbest 78, form stabsopbygningsudv 79, medl repr FAS 72-78, medl best 76-78, medl udv vedr org, ledelse og samarbejde på sgh 73, form sammes udv 75, form praksisudv 76-78, form lægeansvarsudv 77, medl førstehjælpskom 78, rådet for større færdselssikkerhed 80.



Hansen, Mogens, f 30 jan 46 i Vordingborg. ~ 7 sept 68 i Stege assist Charlotte Hansen, f 9 juli 47 i Stege. — St 65 Vordingborg, cand V 73, speciall 81 (intern medicin), dr med 81. — Febr 73 rsl Rigshosp anæst afd, okt 73 Bispebjerg Hosp med afd C, maj 76 Sct Joseph Hosp kir afd, febr 77 Finseninst Radiumstat, juni 77 1'rsl sst, sept 78 klin assist Rigshosp, sept 79 kursist KAS Glostrup med afd F, juli 80 1'rsl sst, jan 81 FAC Hillerød med afd B, sept 81 1'rsl Bispebjerg Hosp med afd C. — Undervist i med fysiol Kbh Univ febr 69-dec 74, intern med Bispebjerg Hosp sygeplejeskole april 74-jan 76. — Lægelig sekr Dadl uddannelsessekr fra aug 77. — Deltaget i div kurser. — Forf af: Clinical implications of ectopic hormone production in small carcinoma of the lung (disp 81); tidsskr art og foredrag. — Sekr Finseninst kemoterapiråd sept 77-aug 79, medl reservelægeråd Bispebjerg Hosp og Finseninst, sekr Early Clin Trials Group under E.O.R.T.C. juni 79-dec 80; deltaget i flere kongr i Europa og USA.



***Hansen, Mogens Gregers Jeppe**, f 13 jan 48. — Cand S 77 Odense.

***Hansen, Mogens Holm**, f 28 marts 52. — Cand S 80 Odense.

***Hansen, Mogens Kern**, f 16 maj 34 i Svendborg (F: glarmstr Svend Aage Kern H. og Ella Petersen). — St 53 Svendborg, cand V 62 Århus, speciall 74 (gynækologi og obstetrik). — Febr 62 turnus Horsens Sgh, okt 63 rsl Flyvevåbnet, jan 68 Sct Maria Hosp Vejle, maj 68 1'rsl sst, dec 70 rsl Odense Sgh, senere overl sst gyn-obst afd.

***Hansen, Mogens Kjærgård**, f 17 juli 42 i Århus (F: montagemstr Alix Erik H. og Oda Nielsen) (nvf 69). ~ 20 nov 65 i Højbjerg lærer Inger Kjærgård, f 11 nov 42 i Århus (F: lektor Erik Mogens K. og Tove Kjær Hansen). — St 61 Århus, cand V 70 Århus. — Febr 70 Århus Kommunehosp kir afd, aug-okt 70 underlægeskole, febr 71 rsl hæren, nov 71 Århus Kommunehosp anæst afd, sept 73 kursist sst, maj 75 1'rsl Randers Centralsgh anæst afd, senere overl Sundhedsst. — Medl best Fayl 71.



***Hansen, Mogens Møller**, f 15 juni 40 i Haslev (F: fuldmægtig Tage M. H. og Oda Andrea Elise Andersen). ~ 3 sept 66 i Helsingør laborant Susanne Højbye. — St 58 V Borgerdyd, cand V 66, speciall 74 (kirurgi). — Febr 66 rsl Sundby Hosp kir afd, okt 69 Rigshosp afd C, senere Frdbg Hosp afd A.

Hansen, Mogens Mørk, f 2 maj 35 i Kbh (F: kontorchef, cand jur Aage Christian Mørk H. og Karen Gudrun Mathilde Mølsted Nielsen). ~ 14 juni 59 i Kbh fysioterapeut Ruth Mitzi Kjeldsen, f 21 marts 36 i Kbh (F: murer Karl Madsen K. og Jenny Agnete Kjælder). — St 53 Metropolitan, cand V 61, speciall 71 (intern medicin), dr med 73. — Febr 61 turnus kand KAS Gentofte afd C og D, febr 62 halvårskand Finseninst dermatol afd, okt 62 halvårskand KAS Gentofte afd C, febr 63 årskand sst, febr 65 kandidatstip Kbh Univ, febr 68 rsl Rigshosp neuromed afd, aug 68 rsl sst pæd afd, april 69 1'rsl Finseninst med afd, dec 70 1'rsl KAS Gentofte afd C, jan 76 KAS Glostrup afd C, fra jan 77 overl Finseninst med afd. — Klin underviser intern med Kbh Univ febr 71. — Forf af: Kronisk lymfatisk leukæmi (disp 73); tidsskr art. — Medl Sektionsrådet ved det Lægevidensk Fakultets sektion V dec 71, sekr Dansk Hæmatol Selsk 78-82.

Hansen, Mogens Rye, f 6 juli 49 i Odense (F: typograf Viggo Gerner H. og assist Jenny Marie H.). — St 68 Odense, cand V 76. — Marts 76 rsl Amtssgh Køge kir afd, nov 76 sst med afd, maj 77 Amtssgh Roskilde anæst afd, marts 78 KAS Herlev onkol og radioterapi afd, sept 78 underlægeskole, dec 78 rsl KAS Herlev onkol og radioterapi afd.



Hansen, Mogens Sandbjerg, f 2 febr 46 i Kbh (F: civiløkonom Hans Peter H. og sygepl Magna Doris Pedersen). — St 64 GI Hellerup, cand V 71, ECFMG 70. — April 71 vikar rsl KAS Gentofte afd C, sept 71 res fellow Indiana Univ, School of Med dept int med, juni 74 rsl KAS Gentofte med afd C, juni 76 Hvidovre Hosp klin-kem afd, sept 78 1'rsl sst. — Lektor i klin-kem Kbh Univ, Hvidovre Hosp sekt IV fra sept 76, kursus i hæmatol og koagulation for ledende hospitalslaboranter Hospitalslaborantsskolen Kbh 79-80, kursus i hæmatol sst 80-81. — Isotopkursus 75, deltaget i div efteruddannelseskurser 77-80, studierejse Holland nov 80 (Biochemistry of Blood



Coagulation). — Medfor af: Det humane Stofskifte 1967 og 1968, Biokemisk opslagsbog 1868; Det humane stofskifte - en planchesamling 1970; tidsskr art og foredrag om hæmatol emner. — Deltager i int kongr og konf USA 72, 73 og 74, Vedbæk og Jerusalem 74, Malmö 77 og 78, Kbh 77, 78 og 81, London 79, Manchester 80 og Toronto 81 (hæmatol emner).

***Hansen, Mogens Mads Skibber**, f 7 nov 21 i Kbh (F: værkmrstr Mads Eli Severin H. og Carla Irene Cecilie Drews). ~ 29 aug 53 i Ønslev, Eskildstrup sygepl Birgit Marie Kirstine Olsen, f 10 marts 32 i Klodskov, Tingsted (F: gårdejer Thorvald Oskar O. og sygepl Bertha Kirstine Haugsgaard). — St 42 Lyngby, cand V 56. — Marts 56 turnus Amtssgh Maribo, febr 57 vikar kand sst, marts 57 rsl sst kir afd, april 58 Sverige, jan 59 rsl Amtssgh Nakskov kir afd, dec 59 årskand sst med afd, sept 60 2' rsl Statshosp Vordingborg, juli 61 1' rsl Frederikshavn Sgh med afd, fra april 65 prakt Skagen. — Visit læge Skagen sept 67.

Hansen, Mogens Steen, f 7 juni 19 i Kbh (F: kgl kapelmusicus Georg Emilus H. og Karen Petronella Johansen). ~ 3 aug 45 i Hellerup Inger Edith Funk Nielsen, f 7 okt 21 i Kbh (F: grosserer Niels Peter N. og Natascha Leondiwna Funk). — St 37 Metropolitan, cand S 45, speciall 53 (oto-rhino-laryngologi). — Okt 45 turnus Hjørring Sgh, okt 46 vikar rsl Rigshosp afd C, dec 46-febr 47 rsl Hæren, april 47 fast kand Sorø Sgh, maj 48 vikar Odense Amts og Bys Sgh afd B, juli 48 kand sst, juni 49 vikar rsl Randers Centralsgh øreafd, okt 49 kand sst, juni 50 Odense Amts og Bys Sgh øreafd, sept 51 2' rsl sst, till konst 1' rsl 6 mdr, maj 53-aug 55 kand Rigshosp øreafd, fra april 55 prakt speciall Kbh. — Kons Blindeinst 65-67, J.K. fra 81. — Ass speciall Kbh maj 53-marts 55, rederilæge A. P. Møller fra 60, bedriftslæge Bording Koncernen fra 65. — Studierejse Stockholm 52 (børneradiol). — Tidsskr art og foredrag. — Tildelt Jorchs Legat 52.

Hansen, Nean Rothe, f 26 juni 47 i Lyngby (F: bankbetjent Fritz Arne Rothe H. og ekspeditrice Ruth Elisabeth Terese). — St 67 Virum, cand V 76. — Febr 76 vikar rsl Odense Sgh gyn-obst afd, april 76 Hjørring sgh otol afd, maj 76 rsl sst kir afd, maj 77 sst gyn-obst afd, nov 77 sst kir afd, febr 78 sst med afd, nov 78 Viborg Sgh kir afd, nov 79 sst otol afd, febr 80 Haslev Sgh, maj 81 vikar rsl Slagelse Centralsgh psyk afd. — Tidsskr art.

***Hansen, Niels**, f 7 aug 29 i Ejstrup, Skjern (F: folkeskolelærer Rasmus Martin H. og Rosa Neline Christiansen). ~ 28 maj 60 i Hostrup direktrice Lissi Frøkjær Riber (F: murermrstr Harald Jensen R. og Astrid Kristine Methea Hansen). — St 49 Rønde, cand S 57 Århus, speciall 68 (børnepsiatri). — Aug 57 turnuskand FAC Hillerød, aug 58 kand Ringe Sgh, aug 60 kand Århus Kommunehosp nerokir afd, aug 61 vikar rsl sst neurolog afd, dec 61 rsl Psykiatrisk Børnehosp Risskov, nov 62 Psykiatrisk Hosp Århus, dec 63 Psykiatrisk Børnehosp Risskov, febr 65 Psykiatrisk Hosp Århus demografisk inst, juli 66 Odense Amts og Bys Sgh børneafd, juli 67 1' rsl Psykiatrisk Børnehosp Århus, fra maj 69 overl sst. — Tilsl psyk læge Børnehjemmet Sølyst Risskov. — Tidsskr art.

***Hansen, Niels** f 3 juli 36 i Kbh (F: apoteker Poul H. og Ebba Hahn). ~ 4 febr 61 i Skildstrup ergoterapeut Hanne Stegger Sørensen, f 26 aug 37 i Århus (F: dir Orla S. S. og kontorassistent Ragnhild Ameli Jensen). — St 56 Århus, cand S 65 Århus. — Juli 65 vikar Kolding Sgh kir afd, okt 65 rsl

rotant sst med afd, april 66 sst kir afd, okt 66 sst gyn-obst afd, april 67 sst næst afd, okt 67 kand Silkeborg Centralsgh kir afd, april 68 1' rsl Ribe Sgh kir afd, aug 69 1' rsl Hjørring Sgh gyn-obst afd, jan 71 kompraksis Hjørring, fra april 72 kompraksis Hirtshals.

Hansen, Niels Henrik Birk, f 4 juli 44 i Kbh (F: cand act Thorikl H. og Elise H.). — St 62 Ordrup, cand S 78.



Hansen, Niels Ebbe, f 27 dec 37 i Kbh (F: bankfuldmægtig Niels Ejner H. og Ketty Mortensen). ~ 7 aug 65 i Tårnbæk 3-sproglig korresp Birgitte Pii Nielsen, f 30 marts 36 i Kbh (F: grosserer Anton N. og Ella Pii Jensen). — St 56 Østersøgade, cand V 65, speciall 75 (intern medicin), dr med 75. — Febr 65 vikar rsl Rigshosp neurokir afd, marts 65 rsl Las Lycksele, med afd, Sverige, juni 65 turnuskand Rigshosp med afd A og kir afd C, juni 66 vikar rsl sst med afd A, aug 66 vikar klin assist sst, febr 67 rsl sst, juli 69 klin assist sst, nov 72 rsl sst psyk afd O, maj 73 Blegdamshosp med-epid afd, sept 73 1' rsl sst, febr 75 KAS Gentofte med afd C, april 78 Hvidovre Hosp hæmatol afd, juni 81 1' rsl Finseninst med afd. — Instruktør i fysiologi Kbh Univ med-fysiologi inst 65-66, lærer i intern med Rigshosp Sygeplejeskole 69-72, klin lektor i intern med Kbh Univ sekt V 75-78 og sekt IV 78-81. — Lægelig sekr Sundhedsst uddannelsesafd fra april 80. — Studieophold USA 56-57. — Forf af: De neutrofile granulocytters omsætning og plasma lysozyme (disp 75); tidsskr art. — Medl reservelægerådet KAS Gentofte 75-76, medl det lægelige forretningsudv 76-78, medl best Dansk Hæmatol Selsk 75-78, medl kursledelsen Dansk Selsk for Intern Med fra 76, kursuleder fra 78, sekr Dansk Selsk for Intern Med 78-79, medl repr Dansk Med Selsk fra 77, medl Specialinstævnet udv for teor videreuddannelse fra 80; medl Int Med Cooperation Comm 61-64, medl best Int Fed of Med Students Assoc 62-63, counsellor Int Soc of Hematology fra 78.



***Hansen, Niels Henrik**, f 30 juni 48. — Cand V 76.

Hansen, Niels Ansgar Hvass, f 28 maj 10 i Lemvig (F: lokomotivfører Frederik H. og Kristiane Petrine Hvass Nielsen). ~ 4 juli 37 i Østbirk Else Mehl, f 27 maj 11 i Østbirk (F: købmand Rasmus Peter Pedersen M. og Nielsine Marie Nielsen Elling). — St 29 Viborg, cand S 37. — Sept 37 turnus KAS Gentofte afd C og D, sept 38 kand Thisted Sgh, juni 40 kand Frdbg Hosp afd A, juni 41 Sct Elisabeth Hosp afd A, sept 41 1' rsl Thisted Sgh, dec 44-maj 46 1' rskir sst, maj 46-aug 47 prakt Thisted, okt 47 vikar, nov 47-aug 77 prakt Koldby, Hørdum, privat. — Sghlæge Koldby Sgh nov 48-juni 80.



Hansen, Niels Hvass, f 8 juli 43 i Thisted (F: læge Niels Ansgar Hvass H. og Else Mehl). ~ 11 sept 70 i Ålestrup læge Anna Sofie Storm Nielsen. — St 62 Thisted, cand V 71. — Febr 71 vikar rsl Kalundborg Sgh med afd, sept 71 Slagelse Centralsgh kir afd, dec 72 rsl Hæren, sept 73 vikar rsl Odense Sgh kir afd, dec 73 sst med afd B, marts 74 rsl Herning Centralsgh med afd, dec 74 1'rsl sst, jan 76 rsl Hjørring Sgh med afd D, maj 76 Ålborg Sgh Syd med afd B, fra jan 78 prakt Nørresundby.



***Hansen, Niels Kristian**, f 2 aug 49. — Cand S 76.

† **Hansen, Niels Lauge**, f 21 maj 1899 i Jerne, Esbjerg, † 28 jan 76 i Randers (F: gårdejer, sognerådsform Søren Lauge H. og Anestine H.). ~ 22 nov 30 i Odense Anna Margrethe (Grethe) Junker Drejø, f 11 okt 08 i Odense (F: købmand Hans Junker D. og Elisabeth Rosendahl Simonsen). — St 18 Esbjerg, cand V 25, speciall 37 (radiologi), dr med 42. — April 25 vikar Holstebro Centralsgh, maj 25 Råmosegård Plejeanstalt, juni 25 Ålborg Kommunesgh, nov 25 konst kredslæge Varde, jan 26-marts 27 rsl Søværnet, sept 27 prakt Andst, april 28 Snøde, maj 32 assist Radiumstat Odense, marts 33 rsl sst og 1'assist Odense Amts og Bys Sgh, okt 35 1'assist Kbh Kommunesgh rtg afd, okt 36 rsl Randers Centralsgh, okt 39 Bispebjerg Hosp rtg afd, nov 42 overl Randers Centralsgh rtg afd og amtsradiolog, fra 71 privat Randers. — Vikar Frederikshavn Sgh febr-sept 27, konst kredslæge Esbjerg nov-dec 27, prakt Gentofte nov 35, under orlov overl Med Center Seoul Korea rtg afd aug 59-okt 61, overl DrK underv Hosp Zaire rtg afd okt 69-okt 70. — Studierejser Paris 46, USA 49, Norge, Sverige, Holland 55. — Forf af: Ankelbrud. I. Genetisk Diagnose og Reposition. Experimental-chirurgiske og radiografiske Undersøgelser. Repositionsforsøg i Kliniken (disp 42); tidsskr art. — Honorary fellow Amer-Scand Foundation og Danmarks Amerikafond, æresmedl Igf Korea 61, honorary prof radiol Seoul Univ 61; tildelt Flemming Møller-prisen 60. — R 54. — Slægtslitt (mødrene): H. P. H. Novrup: En Slægts Historie, 1929.



Hansen, Niels Leif, f 20 april 48. — Cand S 74. — Juli 74 Kalundborg Sgh med afd, april 75 Kbh Fængsler Vestre Hosp, maj-okt 75 rsl Kalundborg Sgh kir afd, dec 75 Kbh Kommunesgh med afd II, jan 76-dec 77 sst kir afd IX, under orlov juni-sept 77 Bispebjerg Hosp psyk afd E, marts 78-aug 80 ass arbejdsrådg Direkt for Arbejdstilsynet, juni 81 Frdbg Hosp neurol afd N. — Direk for Arbejdstilsynet dec 80-febr 81, lægeassist Sundhedsst afd C sept 80-maj 81. — Studierejser USA april-maj 80 og nov 80 (arbejdsmed). — Forf af: Bedriftssundhedstjeneste - En grundbog, 1979; foredrag om arbejdsmed. — Medl best Fayl 75-79, medl hovedbest Dadl fra 79.

† **Hansen, Niels Peder**, f 19 maj 1895 i Ejby, Odense, † 18 juli 68 i Odense (F: arbejdsmand Hans Peder H. og Amanda Peterson). ~ 4 dec 23 i Svendborg Ellen Margrethe Bøje Schweickhardt, f 19 sept 1899 i Holeby, † 18 juni 50 i Odense (F: købmand Karl S. og Kirstine Bøje). — St 13 Odense, cand

S 20. — Juli 20-aug 21 vikar, okt 21 kand Svendborg Sgh, maj 23 2'rsl sst, dec 23 prakt Fåborg, fra okt 27 Odense. — Rrsl Hæren maj 31-aug 32, skolelæge april 45. — Medl Fyns Lgf sygek udv 44-55, form Fyns Lkf 56-62, medl repr Dadl 56-62.

Hansen, Niels Kristian Sejer, f 1 juli 10 i Allinge (F: missionær Villads Peder H. og Andrea H.). ~ 3 juli 38 i Lemvig Poldi Anderl, f 23 sept 11 i Wien (F: lagerchef Conrad A. og Elisabeth Müller). — St 29 Østersøgade, cand V 38. — Febr-juni 38 kand Sindssygehosp Viborg, aug 38 turnus Svendborg Sgh, aug 39 fast kand sst kir afd, aug 40 surnum kand sst rtg afd, sept 40 rsl Nibe Sgh, marts 41 Give Sgh, nov 41 kand Odense Amts- og Bys Sgh afd D, dec 42 fast kand Århus Kommunesgh kir afd, nov 43 1'rsl Hammel Sgh, fra jan 45 prakt Århus. — Skolelæge jan 49. — Tidsskr art. — Medl sygek og komm udv 52-54, best Lkf Århus Amt 54-58, form takstudv 54-58, kasserer 54-58, form festudv 54-58, Dadl repr kollektivhuset Langenæsbo 60.



***Hansen, Niels Sten**, f 3 juli 45. — Cand S 75 Århus.

Hansen, Nils Peter Rothe, f 23 okt 42. — Cand S 71. — Rsl KAS Gentofte afd H, R og G, sept 72 Middelfart Sgh afd M, juni 73 sst kir afd, marts 74 sst med afd, dec 74 Fredericia Sgh med afd, medio 75 1'rsl sst, fra 77 prakt Hundested.

Hansen, Ole, f 30 marts 31 i Kbh (F: skræddermstr Carl Arne H. og Ellen Margrethe Johanne Nielsen). ~ 25 jan 57 i Ordrup fysioterapeut Lise Theilgaard, f 11 febr 34 i Kbh (F: dir Wigo T. og Grete Schnakenburg). — St 49 Frederiksberg, cand S 59. — Aug 59-juli 60 turnus Kbh Kommunesgh afd III og V, nov 60 kand sst afd V, april 61 Fåborg Sgh, sept 62 prakt Egebjerg, Bråde, fra maj 70 prakt Nykøbing Sj. — Rsl Hæren juni 61, skolelæge Holbæk Amts 6'skolelægekreds fra sept 62. — Medl Egebjerg sundhedskomm 62-66, form sst 66-70, medl uddannelsesudv Vestsjællands Lkf 69-71.



Hansen, Ole, f 23 maj 39 i Ålborg (F: maskinmstr Niels Silius H. og Else Marie Jepsen). ~ 17 okt 64 i Hellerup sekr Hanne Søgaard, f 6 dec 41 i Randers (F: Peder Ingvar S. og Sira Steffensen). — St 57 Hjørring, cand S 69. — Juli 69 rsl Amtssgh Nakskov med afd, marts 70 sst kir afd, aug 70 Centralsgh Holbæk kir afd, nov 71 sst anæst afd, aug 73 sst med afd, fra jan 74 prakt Vojens.

Hansen, Ole, f 25 jan 43 i Kbh (F: Hans Peter H. og Esther Kathrine Kristiansen). ~ 4 juni 75 læge Lise Arnvig. — St 61 Ø Borgerdyd, cand S 69. — 69 vikar rsl Bispebjerg Hosp gyn afd, 69 rsl Øresundshosp gyn afd, aug 70 i Søværnet, juli 71 rsl Øresundshosp, sept 71 Bispebjerg Hosp afd D, febr 72 sst afd F, 73 De Gamles By, 74 aman Rødovre, fra 75 prakt sst. — Lægekons Rødovre Socialforvaltning 75-77. — Tilsf læge Plejehjemmet Ørbygård 77-80. — Suppl praksisudv Kbh amt.

Hansen, Ole Bjarne, f 6 dec 46 i Kolding (F: varmemstr Orla Børge H. og Grethe Bennedsen). ~ 30 sept 72 i Ålborg sygeplejeassistent Jane Degn-Andersen, f 23 nov 49 i Ålborg (F: bankrevisor Jeppe Johannes D.-A. og Dagny Wilhelmine Larsen). — St 66 Kolding, cand S 74 Århus. — Juli 74 rsl Odense Sgh anæst afd V, sept 75 Herning Centralsgh anæst afd, febr 77 rsl rotant, nov 78 1' rsl sst anæst afd, febr 80 aman Herning, fra jan 81 kompraksis sst. — IXth Int meeting of Anesthesiology and Resuscitation Paris marts 76. — Deltaget i IX Int meeting Paris 76, europæisk kongr 78, (anæst emner), deltaget i Cambridge symposium om hypertension, Cambridge 80.



Hansen, Ole Evald, f 5 febr 27 i Thisted (F: læge Evald Elmer Lyager H. og sygepl Agathe Knudsen). ~ 4 febr 61 i Vedbæk fysioterapeut Bodil Wilstrup Prebensen, f 13 maj 34 i Auning (F: manufakturhldr Ejvind P. og Signe Marie Mikkelsen). — St 45 Horsens, cand V 53, speciall 66 (neuromedicin). — April 53-marts 54 turnus Thisted Sgh, maj 54 vikar, sept 55 kand Thisted Sgh med afd, sept 56 Marselisborg Hosp med-epid afd, marts 57 vikar 2' rsl sst, juni 57 kand sst, aug 58 rsl Thisted Sgh med afd, aug 59 kand Rudolph Berg Hosp, jan 60 Rigshosp børneafd, juli 60 vikar KAS Glostrup neuromed afd, okt 60 praksisvikar, dec 60 kand KAS Glostrup neuromed afd, jan 62 kand Rigshosp neurokir afd, sept 62 kand Bispebjerg Hosp afd E, nov 60 rsl KAS Glostrup neuromed afd, maj 65 KAS Gentofte neuromed afd, aug 65 1' rsl sst, jan 68 Rigshosp neuromed afd, fra febr 70 prakt speciall Lyngby, fra febr 79 overl KAS Gentofte neuromed afd. — Lægelig kons IR febr 68-jan 70, neurol kons Sundby Hosp fys afd aug 72, i kir Sct Elisabeth Hosp april 75-jan 79. — Lektor i neuromed Kbh Univ sept 68-jan 70. — Lægelig rådg revalideringscenteret for Kbh, Frederiksberg og Bornholms amter sept 61-sept 67, retsmedl IR sept 71-sept 77, lægelig rådg Kbh amt socialcenter april 76. — Resident in med Univ of Oklahoma School of Med juli 54-juni 55, fysiol inst G.C.I. Stockholm jan-juli 59, School of trop med og postgraduate course in cardiol England febr-juni 58, kursus i neurole 62-63. — Tidsskr art. — Sekr Dansk Neurol Selsk 68-70.



Hansen, Ole Godt, f 26 dec 43 på Frdbg (F: maler Otto Hansen og Marie Louise Christiansen). ~ 14 april 73 i Brøndby cand phil Susan Brinck, f 1 sept 52 i Brøndbyvester (F: telefonmontør Leif B. og Lilly Karen Marie Bjerre). — Værktøjsmager 65, st 72, cand S 81. — Sept 81 vikar rsl Grindsted Sgh med afd.

Hansen, Ole Hart, f 7 nov 38 på Frdbg (F: prof, dr med Erik Hart H. og Karen Ida Veje). ~ 3 maj 63 i Kbh fysioterapeut Annemarie Hanne Hølskov, f 6 aug 38 på Frdbg (F: dir Georg Hølskov-Mortensen og Nathalie Pedersen). — St 57 priv, cand S 65, speciall 74 (kirurgi), 76 (kirurgisk gastroenterologi), dr med 80. — Juli 65 vikar provinslallakare Likenäs, Sverige, aug 65 i Forsvaret, nov 65 rsl Varde Sgh kir afd, maj 66 1' rsl sst med afd, juli 67 rsl Næstved Centralsgh gyn-obst afd, jan 68 sst



ortopæd-kir afd, aug 68 sst parenkym-kir afd, sept 69 kursist Bispebjerg Hosp afd A, M, L. og D, sept 71 sst kir-gastroent afd A, sept 72 1' rsl sst, sept 75 sst kir afd F, aug 77 sst urol afd D, fra aug 79 overl Sct Lukas Stift kir afd. — Klin lektor i kir Kbh Univ jan 76-sept 77. — Rsl Forsvaret juli 66-febr 67, ass læge Sikringsst fra maj 76, bedrtilslæge Bella Center A/S fra aug 76; censor i kir Odense Univ fra nov 78. — Forf af: Cellefornyelse i human ventrikelslimhinde. Belyst ved autoradiografiske undersøgelser under normale og patologiske tilstande (disp 80); Mave- og tarmsygdomme 1977, 2 udg 1980; tidsskr art. — Leder af Dansk Kir Selsk efteruddannelseskurser fra jan 79, med best Dansk Gastroent Selsk fra febr 79, Det Med Selsk i Kbh fra maj 80. — Slægtslitt: L. C. Balslev og Birgitte Balslev: Stamtavle over Haarlevgrenen af Slægten Balslev, 1939; tillæg 1952.

Hansen, Ole Kromann, f 29 febr 44 (F: havebrugskand Erik Kromann H. og Inga Frederiksen). ~ 2 marts 74 i Ebeltoft tandlæge Birthe Stoumann, f 9 marts 47 i Vejle (F: forvalter Torben S. og Ella Larsen). — St 64 Ribe, cand V 73 Århus. — Febr 73 i Hæren, juni 73 rsl Århus Kommunehosp kir afd afd L, okt 74 Randers Centralsgh kir afd, dec 75 Århus Amtssgh med afd, marts 77 Randers Centralsgh gyn-obst afd, dec 77 kursist Århus Kommunehosp kir afd, jan 80 sst anæst afd, marts 80 sst thoraxkir afd, jan 81 1' rsl sst. — Guldmedalje Århus Univ (kir) 72.

Hansen, Ole Paaske, f 7 jan 45 i Kbh (F: sekr Victor P. H. og Inger Didriksen). ~ 16 dec 67 i Kbh korresp Bente Vejrup Hansen, f 22 aug 45 i Kbh. — St 63 GI Hellerup, cand S 70, speciall 79 (intern medicin), dr med 80. — Nov 70 rsl Bispebjerg Hosp afd M, nov 71 vikar rsl KAS Gentofte afd C, nov 72 rsl Bispebjerg Hosp afd C, 74 fung 1' rsl sst, juli 75 rsl Hvidovre Hosp hæmatol afd, okt 76 KAS Gentofte afd L, okt 77 1' rsl Finseninst Radiumstat, april 78 klin assist Statens Lægevidensk. Forskningsråd, juli 78 1' rsl KAS Gentofte afd C, aug 81 Hvidovre Hosp hæmatol afd. — Undervist i med Bispebjerg Hosp sygeplejeelever 72 og 73, klin lektor Kbh Univ, Bispebjerg Hosp sept 75-aug 76, KAS Gentofte sept 78-aug 81. — Deltaget i specialkursus i hæmatol Hammersmith Hosp, London 76. — Forf af: Anæmi ved Myelomatosis. Kliniske og eksperimentelle studier (disp 80); tidsskr art. — Medl reservelægerådet Bispebjerg Hosp 75, medl adm af reservelægefonden KAS Gentofte 80 og 81.

***Hansen, Ole Valdemar**, f 5 maj 42. — Cand V 76.

Hansen, Svenn Olfred Stolberg-Rohr Vagn, f 12 dec 54 i Kbh (F: salgs- og marketingschef Henry Vagn H. og sygepl Inge Elise Aagaard Stolberg-Rohr). ~ 1 nov 79 i Odense sygepl Birthe Hansen, f 19 maj 54 i Marstal (F: fedevarerhldr Herman Arne Marius H. og husassist Margrethe Klare Andersen). — St 73 Holstebro, cand S 81 Odense. — Juli 81 vikar rsl Odense Sgh patol inst, okt 81 Odense Sgh Radiumstat. — Undervist i anat Odense Univ anat inst 77-78, socialmed Skolen for Ergo- og Fysioterapeuter Odense 79-81, hyg Odense Univ 79-81, samfundsmed Odense Sygeplejeskole 81. — Guldmedalje Odense Univ (hyg og socialmed) 81.



***Hansen, Oluf Steffen**, f 18 juli 46. — Cand S 73 Odense.

† **Hansen, Otto Flemming**, f 14 febr 06 i Nyborg. † 20 febr 78 (F: tandlæge Rasmus Carl Frederik H. og Agnes Emilie Hansen). ~ 5 juni 35 i Viborg sygepl Dagny Rasmussen, f 6 maj 06 i Ans (F: snedker Thomas R. og Amalie Hansine Jensen). — St 24 Odense, cand V 33. — Febr 33 kand og 2' rsl Kjellerup Sgh, marts 35 aman og rsl Terndrup, jan 36 prakt Årup, fra marts 39 Vissenbjerg.

* **Hansen, Otto Julius**, f 5 febr 28 i Fredericia (F: togfører Oscar Julius H. og Marie Nathalie Lorentsen). ~ 13 maj 61 i Kbh Anita Charlotte Lavér, f 22 maj 41 i Gällivare (F: dir Nils Gustav Paul L. og Svea Charlotte Bolin). — St 48 Fredericia, cand V 60 Århus. — Febr 60 turnus Tønder Sgh, febr 61 Länslas Kiruna rtg afd, Sverige, april 61 underlægeskole, juli 61 2' rsl Gram Sgh, dec 61 rsl Hæren, febr-juli 62 vikar Tarm Amtssgh, aug 62 1' rsl sst, aug 64 sghlæge Bogense, fra jan 66 prakt Fåborg. — Visit læge Fåborg fra 68, tilsl læge plejehjemmet Hvedholm fra 70.

* **Hansen, Ove**, f 27 okt 41. — Cand V 74 Århus.

Hansen, Ove Jens Anker, f 9 april 37 i Fårdrup (F: gårdejer Carl Lauritz Jørgen H. og husholdningslærer Kirsten Dorthea Jensen). ~ 1° 30 april 63 i Vadstena, Sverige sygepl Inez Birgitta Liljeström, f 13 nov 37 i Vadstena, † 9 juli 69 (F: lektor Karl Torsten L. og lærer Inez Magdalena Lundgren); 2° 7 juli 73 i Kbh barnesygepl Kerstin Gunilla (Ninna) Katarina Goding, f 28 febr 52 i Linköping (F: kaptajn Göte G. og forst Ulla Svensson). — St 56 Slagelse, cand V 64, svensk speciall 70 (kirurgi). — Febr 64 turnus Ålborg Kommunehosp kir afd, aug 65 sst med afd, febr-juni 65 2' rsl sst, aug 65 underlæker Borås Centrallas kvinnoکلin Sverige, juni 67 sst kir klin, febr 71 Regionskukh og Universitetsklin, Linköping, ortopædkir klin, maj 71 underlæker kir klin, juli 72 bitr överlæker sst kir klin I, fra april 75 överlæker Motala Las kir klin. — Lærer i klin kir Linköping Univ med fakultet fra maj 71. — Censor i med forsøgsdyrsteknik Linköping fra 73. — Kursus i med elektronik 67. Studierejser bl a Davos, Schweiz 75 og 77, Norge 81. — Tidsskr art og foredrag. — Ordfører i Vestre Östergötlands personalklub fra 80; deltaget i flere int kongr (traumatol og kir emner).



Hansen, Ove Juel, f 25 dec 27 i Hjulby (F: mejeriejer Hans Kristian H. og Maren Kirstine Rasmussen). ~ 26 jan 63 i Warkworth, England, Jennifer Jane Yeoman, f 11 marts 38 i Warkworth (F: tandlæge Georg Smith Patterson Y., og fysioterapeut Margaret Mercer Jones). — St 46 Roskilde, cand V 55. — Marts 55 turnus Ringsted Sgh, marts 56 halvårskand Kbh Kommunehosp psyk afd, sept 56 underlægeskole, dec 56 ansat Eskilstuna Las rtg afd Sverige, april 57 kand Rigshosp afd G, okt 57-maj 58 rsl Søværnet, juli 58 kand Odense Amts og Bys Sgh afd C, april 59 Århus Kommunehosp afd M og med amb, maj 61 2' rsl Nyborg Sgh med afd, febr 63 1' rsl sst, fra jan 65 prakt Odense.



* **Hansen, Ove William**, f 23 sept 50. — Cand S 76 Århus.

* **Hansen, Páll Sjurður**, f 26 febr 42 (F: fisker Hans David H. og Sofie Kathrine Olsen). ~ 27 maj 66 i Kbh adj Inger Margrethe Jacobsen, f 20 aug 42 på Frdbg (F: lektor Theodor Juel J. og Else Margrethe Andersen). — St 62, cand S 73. — Aug 73 rsl Næstved Centralsgh rtg afd, 80 Amtshosp Vordingborg rtg afd.

* **Hansen, Paul Carsten Conrad**, f 5 juli 44 i Horsens. — Cand V 72 Århus.

* **Hansen, Paul Howardy**, f 26 jan 46. — Cand S 77.

* **Hansen, Peder Kern**, f 2 juni 47. — Cand S 76.

Hansen, Peder Würgler, f 29 juni 47 i Ulstrup (F: læge Eiler Würgler H. og Karen Langballe). ~ 27 maj 72 i Århus hospitalslaborant Anette Lahn Iversen, f 24 okt 48 i Århus (F: bogtrykker Roger Axel Sloth I. og Emilie Lahn Andersen). — St 65 Herlufsholm, cand S 73 Århus. — Aug 73 vikar rsl Randers Centralsgh kir afd, nov 73 rsl Odder Sgh kir afd, jan 76 sst med afd, maj 77 Randers Centralsgh gyn-obst afd, nov 78 sst pæd afd, fra febr 79 prakt Odder.



* **Hansen, Peer**, f 1 juli 39 i Odense. ~ læge Eva H. — St 58 Odense, cand V 68 Århus.

* **Hansen, Peer Walther Jens Christian**, f 23 sept 33 i Kbh (F: operatør Walther Ernst August H. og Marie Jensigne Petersen). ~ 29 marts 58 i Kbh boghdir Hanne Lodberg Andersen, 5 nov 36 på Frdbg (F: glarmstr Gunnar Ove A. og Thora Valborg Hansen). — St 52 Efterslægt, cand V 61. — Febr 61 årskand Sønderborg Sgh kir afd, jan 62 vikar årskand Rigshosp afd B, febr 62 årskand Finseninst patol afd og Radiumstat, maj 63 kand KAS Glostrup afd C, aug 64 rsl sst afd G, fra sept 65 prakt Roskilde.

Hansen, Per Harry, f 6 okt 35 i Århus (F: red Carl Wilhelm Harry H. og syerske Ellen Mathilde Jensen). ~ 29 okt 60 i Fredericia laborant Hanne Rasmussen, f 13 dec 38 i Fredericia (F: depotforvalter Arne R. og Gudrun Oudrup). — St 53 Slagelse, cand V 66. — Marts 66 underlæker Haparanda Las, Sverige, sept 66 provinsiallæker Haparanda, nov 67 underlæker Luleå Las med afd, dec 68 sst gyn afd, juli 69 Västerås Las børne- og ungdomspsyk afd, aug 70 provinsiallæker Visby, Gotland, sept 71 sghlæge Gram Sgh, april 72 aman Tinglev, jan 74 skolelæge ved Bredebro, Højer, Løgumkloster, Skærbæk og Tønder komm, fra okt 79 ass distrlæge Godthåb.



Hansen, Per Boye, f 22 juli 54 i Holbæk (F: typograf Poul Boye H. og frisør Gudrun Erna Nielsen). — St 73 Stenhus, cand S 80. — Aug 80 vikar rsl Kbh Kommunehosp ortopædkir afd IX, sept 80 KAS Gentofte kir afd D, febr 81 distrlæker Nässjö Vårdcentral, april 81 turnus Kbh Kommunehosp langtidsmed afd VII.



Hansen, Per Evald, f 8 jan 40 i Kbh (F: læge Evald H., † 4 juli 64, og sygepl Grethe Andrés). ~ 25 dec 63 i Sdr Vilstrup socialrådg Hanne Haaber Holm, f 7 nov 39 i Kolding (F: repr Karl Marius Steffensen H. og Hertha Haaber Sørensen). — St 58 Kolding, cand V 67 Århus, speciall 80 (neuromedicin). — Febr 67 rsl rotant Randers Centralsgh patol afd, juli 67 sst med afd, febr 68 sst kir afd, juli 68 sst psyk afd, febr 69 rsl sst psyk afd og amb for alkoholskadede, juli 70 1 rsl sst, maj 72 rsl Viborg Sgh neurol afd, maj 74 1 rsl Brædstrup Sgh med afd, febr 75 rsl Århus Kommunehosp neurokir afd, jan 76 kursist sst neuromed afd, jan 77 1 rsl sst, sept 78 sst neurofysiolog afd, sept 79 klin assist Århus Univ, dec 79 1 rsl Århus Kommunehosp neuromed afd F. — Socialmed og psyk kons Mødrehjælpen Randers fra nov 69, neurol kons Psykiatrisk Hosp Risikov neurol afd. — Lærer i psyk Sygeplejeskolen Randers nov 68-april 72. Klin lektor i neurol Århus Univ febr 76, timelærer i med og neurol Århus Kommunehosp sygeplejeskolen sept 76. — Vagtlæge Randers jan 68-marts 70. — Deltaget i 15 int kursus i akupunktur og moxibustion i Nanking, Kina sept-nov 79. — Tidsskr art. — Repr reservelægeråd Randers Centralsgh lægeråd, medl Randers amts Nakotikanævn E 69-S 70.



***Hansen, Per Fritz**, f 13 marts 29 i Kbh (F: fabr Poul Fritz H. og Lilly Dam-Mikkelsen). ~ 2 maj 53 i Ordrup Elsa Helena Lilleros, f 28 sept 32 i Helsingfors (F: vicehæradshövding Göte Edvard Frederik L. og Elise Zilliacus). — St 48 Frederiksberg, cand V 56, speciall 67 (cardiologi), dr med 67. — Marts 56 turnus Kalundborg Sgh, marts 57 aman Barnklin Helsingfors, dec 57 årskand Rigshosp afd B, aug 59 2 rsl sst, juni 61 årskand sst, juni 63 vikar kand sst afd H, okt 63 rsl sst, dec 63 sst afd B, april 66 1 rsl sst, fra aug 67 overl KAS Gentofte med afd P og cardiolog lab. — Studierejser USA 67 og 72, England 69 og 71. — Forf af: Aortic stenosis. Haemodynamic and clinical findings in 56 patients (disp 67); medforf af: Intensiv behandling af akutte hjertesygdomme, 1972; tidsskr art om cardiolog emner.



Hansen, Per From, f 22 juni 15 i Kbh (F: trafikkontrollør Poul Kristian From H. og Ella Karen Mary Alberta Hvass Dige). ~ 29 juli 40 på Frdbg læge Inge From H. — St 33 Sorø, cand S 40, speciall 50 (intern medicin, stofskiftesygdomme), 58 (hjerte- og kredsløbssygdomme), 74 (langtidsmedicin), dr med 49. — Aug 40 turnus Bispebjerg Hosp afd C og A, aug 41 kand Finseninst med afd, febr 42 årskand sst, okt 42 halvårskand Rigshosp psyk afd, april 43 fast kand sst med afd B, marts 44 halvårskand sst dermatovenerol afd, okt 44 lægeassist sst med poliklin, sept 46 halvårskand sst pæd afd, maj 47 årskand Blegdamsghosp epid afd, maj 48 kand Rigshosp neurol afd, juni 48 2 rsl Kbh Kommunehosp afd II, dec 50 1 rsl KAS Gentofte afd C, nov 55 Blegdamsghosp epid afd, dec 56 De Gamles By, juni 58 afdlæge sst, okt 58 overl Nørre Hosp, fra nov 59 KAS Glostrup med afd C. — Kons for Løvens Kemiske Fabrik fra maj 45, lægeligt medl af Retsmødeafd ved IR okt 69-74, lægelig kons Den Sociale Ankest fra 74, suppl i det af Justitsmin nedsatte



adoptionsnævn april 76, lægeligt medl visitationsudv for Kbh amtskomm plejehjem fra 77. — Lektor i systematisk med Kbh Univ 57-67, deltaget i friv voluntærunter ved KAS Glostrup fra 63, underviser ved de propædeutiske klin kurser for med studenter 68-70, lektor i intern med Kbh Univ aug 71. — Surnum Rigshosp neurofysiolog lab jan 41-dec 43, surnum Kbh Univ biokem inst dec 43-marts 45, surnum sst retsmed inst marts 45-marts 49, res assist Washington Univ St Louis, USA, division of gerontology maj-aug 50 og okt 50-jan 51, ledet "Glostrup befolkningsundersøgelser" fra 64; censorsupl i intern med Kbh Univ fra juni 56, i almen patol Tandlægehøjskolen 63. — Studierejser Canada og USA 50, Stockholm 53, Hamburg 55, Oslo og Göteborg 56; deltaget i isotopkursus Finseninst 54, kursus i tracer teknik Zoofysiolog Lab 55, kursus i databehandling 65 og 67, kursus i cardiolog epid Jugoslavien 68. — Forf af: Acid Prostate Phosphatase and Production of Testis Hormone in Man, especially in relation to treatment with Corionic Gonadotropin (disp 49); medforf af: Stimulanser, Nydelsesmidler og Rusgifte, 1947, Oslo 1949, Basel 1951 (s m K. O. Møller), Problems of Ageing, 1952, Nordisk Lærebog i Pædiatri, 1952, Preventive Cardiology, 1971, Arteriosklerose, hyperlipidæmi, risikofaktorer og forebyggelse, 1976, Ischaemic Heart Disease. The strategy of Postponement, 1977 (s m A. Tybjerg Hansen, Peter Schnohr, Geoffrey Rose), Selvbestemmelse også for ældregruppen?, 1981; betænkninger ved og af langtidsbehandl ved Kbh Sgh 70 og 71; medforf af: "Geriatry" - Lærebog for sygeplejeelever, 1957; "Age with a Future" - kongresrapport fra VI int kongr i geront 64, Lægebogen 1979 (s m Ilona Munck), Du kan leve med - Patienternes egen bog 1980 (s m B. Strandberg); tidsskr art. — Medl best og form Dansk Geront Selsk 59-72, form og medstifter Dansk Selsk for Social Med 67-70, medl forsikringskomm sst 70, Dansk Selsk for Langtidsmed, repr lægevidensk fakultet Kbh Univ 67, medl fakultetsråd 70-71, medl sektionstudienævnet senere fagstudienævnet sekt V og centralstudienævnet 73, form fakultetsstudienævnet 75-76; viceform og medl forskningsråd og forretningsudv Hjerteforen 67; medstifter af Pensionistrejser, form Pensionistrejsefonden 79, medstifter og medl best Rekreadan, Dansk Udlandsrekreation, Landsforen for Pensionistidræt; officiel opponert Kbh Univ 63-69; medstifter Folkeuniv Kbh 44, medl best 67, form Folkeuniv for Danmark 77, medl best Dansk Selsk for med underv 76-78, leder kursus i bedriftsmed 80, medl EGV forskningsråd 81; medl Int Assoc of Gerontology 63, Royal Soc of Med, England, Amer Heart Assoc, Amer Soc for the Study of Arteriosclerosis, Int Epidemiological Assoc; deltaget i talrige møder, symposier og kongr i Europa og USA. — Guldmedalje Kbh Univ (teor med) 44, tildelt Nordisk Gjenforsikrings Jubilæumsfond 1981.

Hansen, Per Hajslund, f 6 juli 43 i Kbh (F: driftsleder Hans H. og Ellen Hajslund). ~ 12 maj 67 i Kbh musik- og sprog lærer Tove Dorrit Pade, f 4 aug 46 i Kbh (F: rådhusbetjent Knud Peter P. og Esther Marie Jørgensen). — St 62 Sct Annæ, cand V 71. — Febr 71 rsl Amtssgh Roskilde øre-næse-hals afd, febr 72 Nykøbing Sgh, sept 72 Centralsgh Holbæk rtg afd, sept 73 1 rsl sst, febr 74 vikar rsl sst almen kir og ortopæd afd, aug 74 rsl sst kir afd, febr 75 vikar rsl sst psyk afd, maj 75 sst kir afd, juli 75 rsl sst med afd, marts 76 vikar distriklæge Lægestat Malå, Sverige, april 76 distriklæge sst, jan 80 prakt distriklæge Vårdcentralen Kopparberg. — Lærer i rheumatol, mentalhyg og rtg sygeplejeskolen Holbæk 73-76. — Vagtlægekørsel i Trundholm komm 71-72, Holbæk og Tølløse komm 72-76. — Slægtslitt (mødrene): Anders Kjellerup: Slægterne fra Dueled i Breum, Grinderslev Sogn, Viborg amt, 1943.



***Hansen, Per Hauschildt**, f 5 maj 52. — Cand S 79 Odense.

***Hansen, Per Mahon**, f 6 okt 45. — Cand S 72 Århus. — Prakt Esbjerg.

Hansen, Per-Henrik, f 24 nov 36 i Kbh (F: købmand Aksel Herman H. og Ellen Hartmeyer). ~ 19 april 62 i Horsens sygepl Kirsten Alsen, f 15 febr 38 i Horsens (F: chauffør Søren Johannes A. og blomsterhldr Boline Petrine Jensen). — St 55 Metropolitan, cand V 66, speciall 75 (neuromedicin). — Febr 66 rsl Bispebjerg Hosp lungemed afd, marts 66 Esbjerg Centralsg kir afd, juni 66 Kiruna Länslas med klin, Sverige, marts 67 sst kir klin, juni 67 Sundby Hosp pæd afd, aug 67 underlægeskole, nov 67 praksisvikar, dec 67 rsl Søværnet, aug 68 Århus Kommunehosp neurol afd, heraf 10 mdr som l' rsl, maj 71 sst cardioid afd, nov 71 sst neurokir afd, sept 72 kursist sst, aug 73 l' rsl sst neurol afd, dec 74 rsl Horsens Sgh psyk afd, april 75 l' rsl sst, okt 75 rsl Århus Kommunehosp fys afd, juli 76 l' rsl sst neurol afd, okt 79 sst neurofysiolog afd, april 80-sept 81 sst neurol afd, 78 prakt speciall Boulstrup, Odder, fra okt 81 Silkeborg. — Kons Behandlingsinst Ry fra aug 69. — Undervist i neuromed Århus Univ sept 72-dec 74, handicapsygd Socialmin 71-77, neurol skolen for terapiasist Århus, Univ fra 76. — Fondslønnet vidensk assist neurolab Århus Kommunehosp 5 mdr i 1970, vikar overlækar Länslas Kiruna 5-6 uger i tiden 73-79; censor i neurol Århus Kommunehosp sygeplejeskole 78. — Studierejser Oslo 69, Uppsala 81, Turku, Finland 78 og Chichester, England 80 (neuroendocrin, neurofysiolog og rehabiliterings emner). — Tidsskr art og foredrag. — Medl best Landsforen til Bekæmp af Polio 81; deltaget i int kongr bl a Mulhouse 70, Oslo 72, Åbo 78 og Reykjavik 80.



† **Hansen, Peter**, f 18 nov 03 i Hjerpested, Højer, † 19 dec 66 i Sønderborg (F: sognepræst Hans Peter H. og Ida Christine H.). ~ 13 marts 32 i Sengeløse sygepl Gerda Andersen, f 29 nov 05 i Nykøbing Fl (F: rentier Hans A. og Ane Rasmussen). — St 23 Sønderborg, cand S 30. — Okt 30 kand Åbenrå Sgh, sept 31 Nyborg Sgh, fra okt 32 prakt Vester Søtrup. — Skolelæge 48-59.

***Hansen, Peter**, f 5 marts 07 i Søndervang (F: ekspeditør Julius H. og Karoline Mathiesen). ~ 1° 29 juli 44 i Kbh husholdningslærer Birthe Martinsen, f 20 okt 21 i Kbh (F: insp Martin M. og Laurine Jensen), ær opl 50; 2° 31 maj 58 på Frdbg sekr Ellen-Margrethe Marquart, f 10 aug 28 i Århus (F: repr Anders Peter M. og Margrethe Runde). — St 27 Kolding, cand S 43. — Aug 43 turnus Kbh Kommunehosp, juli 44 vikar assist sst kir poliklin, fra sept 44 prakt Kbh. — Medl best Sjælør Fritidshjem 49.

Hansen, Peter Aksel, f 2 juni 34 i Ebeltoft (F: fisker Otto Helge H. og Agnes Petrea H.). — St 53 priv, cand S 63 Århus. — Aug 63 turnus Odense Amts og Bys Sgh, nov 64 rsl sst patol inst, fra sept 65 prakt Vejle.

Hansen, Peter Bo, f 31 juli 55 på Frdbg (F: civiling Aage H. og sygepl Grethe Rasmussen). — St 74 Birkerød, cand S 81. — Juli 81 vikar rsl Frdbg Hosp kir afd K, aug 81 rsl Søværnet. — Tidsskr art om cardioid og farmakol emner. — Deltaget i int symposium Gardone, Italien 79.



***Hansen, Peter Haugaard**, f 19 okt 51. — Cand S 78.

Hansen, Peter Vejby, f 16 maj 49 i Brovst. — St 68 Sundby-Hvorup, cand S 77 Århus. — Juni 77 rsl Ålborg Sgh Syd radiumstat, maj 78 sst kir afd O, nov 78 sst radiumstat.

Hansen, Peter Wendelboe, f 21 dec 50 i Ålborg (F: underdir Poul Wendelboe H. og Erna Wendelboe H.). ~ 11 sept 76 i Ry sekr Lis Skadhauge Mathiassen, f 27 dec 44 i Varde (F: Vilhelm M. og Tinne M.). — St 69 Ålborg, cand V 77 Århus. — Febr 77 vikar rsl Århus Kommunehosp ortopæd-kir afd E, april 77 sst pæd afd A, juni 78 sst ortopæd-kir afd E, febr 78 sst med afd M, marts 78 sst ortopæd-kir afd E, maj 78 sst med afd D, febr 79 sst blodbank, blodtype- og vævstypelab, fra marts 79 rsl sst. — Lærer i blodtypeserol Hospitalslaborantskolen i Århus fra aug 80. — Foredrag og tidsskr art. — Sølvmedalje Århus Univ (klin immunol) 79.



Hansen, Poul, f 5 maj 27 i Haderslev (F: tandlæge Marius H. og tandlæge Elisabeth Nissen). ~ 11 maj 57 i Ålborg sygepl Barbro Kristina Asp, f 10 maj 30 i Oslo (F: ing Henry A. og Ruth Petterson). — St 45 Haderslev, cand polyt 50, cand S 56, speciall 64 (klinisk kemi). — Aug 56 kand Statshosp Sønderborg, marts 57 kand Ålborg Kommunehosp med afd, aug 57 2' rsl Odense Amts og Bys Sgh centrallab, juli 58 Statshosp Sønderborg med afd, juli 59 l' rsl Finsenin, Finsenlab, juli 61 assist Statens Seruminst, fra juli 64 overl sst blodfraktioneringsafd. — Member WHO expert advisory panel on human blood products and related substances fra 80.

Hansen, Poul Bjerre, f 10 aug 17 i Horsens (F: lagerforvalter Søren Marius Lauritz H. og Mary Antonie Mortensen). ~ 26 sept 42 på Frdbg Else Lillebil Linea Ericsson, f 12 nov 19 i Helsingør (F: civiling Algot E. og Else Hinding). — St 35 Horsens, cand S 42, speciall 51 (stråleterapi og røntgendiagnostik). — Okt 42 turnus Grenå Sgh, okt 43 kand sst, maj 44 Randers Centralsgh rtg afd, maj 45 2' rsl Vejle Sgh med afd, juli 46 Radiumstat Århus, juli 48 kand og 2' rsl Århus Kommunehosp rtg afd, okt 49 l' rsl Radiumstat Århus, okt 52 konst laboratorieforst sst, aug 55 afdlæge Randers Centralsgh rtg afd, febr 56 Radiumstat Århus, 58 ass overl sst, juli 63-77 overl Radiumstat Odense, privat. — Kons i stråle- og cancerterapi Sønderborg Sgh 64-77. — Underv assist i radiol Århus Univ 51-54, lektor i stråleterapi Århus Univ nov 55, Odense Univ 71-77. — Vikar Marselisborg Hosp dermatol afd 48, vikariater Århus Kommunehosp patol inst 53 og 54, censor i almen patol Århus Univ 54-64, Odense Univ 69-71. — Studieophold London, Cambridge, Oxford, Hamburg, Zürich, Berlin, Paris, Stockholm og Oslo 48-71 samt en række studie- og kongresrejser i Europa (stråleterapi og cancerologi); isotopkursus 56, WHO kursus Teaching in radiation medicine London 60, kursus i Radiotherapy and Chemotherapy of Cancer Cambridge 61. — Tidsskr art og foredrag. — Medl best Jysk Biol Selsk 56-57, Jysk Med Selsk 62-64, form Dansk Radioterapeuters Org 67-69, medl §-14 rådet vedr stråleterapi 67-75, form Dansk Selsk for Radioterapi og Cancerologi 69-72, form Det lægelige Forretningsudv og Overlægerådet Odense Sgh 71-76; medl Radiotherapists Visiting Soc, England fra 55.



***Hansen, Poul Erik Buchholtz**, f 10 marts 49 i Esbjerg (F: maskinhdlr, dir Aksel Hansen og Alma Villadsen). — St 68, cand S 75 Århus. — Sept 75 rsl Horsens Sgh kir afd, april 76 rsl rotant Horsens og Brædstrup Sgh, senere 1'rs Brædstrup Sgh med afd.

Hansen, Poul Hvass, f 26 sept 47 i Århus (F: læge Niels Ansgar Hvass H. og Else Mehl). ~ 9 aug 69 i Hørdum lægeskr Marie Kristine Møller, f 3 dec 46 (F: gårdejer Thorvald Kristian M. og Anna Elise Lyhne). — St 67 Thisted, cand S 74. — Aug 74 vikar rsl Herning Centralsgh med afd, nov 74 Holstebro Centralsgh neurol afd, febr 75 Thisted Sgh med afd, maj 75 rsl sst kir afd, april 76 Hæren, marts 77 Thisted Sgh kir afd, april 77 vikar rsl Viborg Sgh Øst psyk afd E, fra aug 77 prakt Koldby. — Kons Alkoholamb Thisted april 77-sept 80. — Tidsskr art om Pivmecillinam.



***Hansen, Poul Kunø**, f 19 jan 51. — Cand V 80 Århus.

Hansen, Poul Aage, f 10 nov 29 i Karise (F: statseks ejendomsmægler Aage H. og Gudrun Margrethe Jørgensen). ~ 25 juli 59 i Næstved sygepl Hanne Brask, f 21 dec 34 i Nakskov (F: ing Svend B. og Else Margrethe Hansen). — St 49 Roskilde, cand V 60. — Marts 60 turnus Ålborg Kommunehosp, marts 61 vikar årskand sst kir afd, sept 61 årskand sst med afd, juni 62 2'rs sst, fra sept 64 prakt Ålborg.

***Hansen, Jørgen Preben Bøttzauw**, f 25 okt 02 i Kbh (F: kaptajn, lodsinsig Sigurd Valdemar H. og Mette Cathrine Strøberg). — St 21 Østersøgade, cand V 29, speciall 37 (dermato-venereologi). — Marts 29 vikar, maj 29 kand Skive Sgh kir afd, maj 30 sst med afd, ekstraord turnusbevis, maj 31 skibslæge ØK, okt 31 kand Blegdamshosp, april 32 - marts 33 Øresundshosp med afd, maj 33 Rudolph Bergh Hosp, nov 33 fast kand sst, nov 34 klin assist Rigshosp afd H, nov 38 kand sst borneafd, febr - maj 39 vikar 2'rs sst afd H, juli 39 - marts 40 vikar rsl og assist Finseninst dermatol afd, juni 40 assist sst, marts 41 - marts 43 2'rs sst, aug 43 - sept 47 ass læge Kbh Kommunehosp hudklin, aug 44 - jan 45 fung 1'rs l og aug 47 fung overl sst, fra maj 45 prakt speciall Sundholm. — Kons i dermato-venereol Kbh fængsler 69. — Kommunal visit venereol maj 46 - marts 52 og jan 63 - okt 70, visitator Kbh Kommunehosp fra okt 47. — Tidsskr art om dermato-venereol emner. — Deltager XIV Int Dermatol Congr Venedig 72. — Slægtslitt (mødrene): P. C. Knudsen: Familien Strøberg 1662-1920, 1920; tillæg, 1956.

Hansen, Preben Aage, f 28 nov 24 i Hellerup (F: dr phil Aage Kristian H. og Gerda Gudrun Jensen). ~ 7 juli 52 i Hellerup læge Marianne Levinsen. — St 44 Ordrup, cand V 58, speciall 70 (kirurgi). — April 58 turnus Bornholm Centralsgh Rønne, april 59 2'rs Vejle Sgh radiol afd, april 60 sst kir afd, sept 61 1'rs Kalundborg Sgh radiol afd, aug 62 2'rs sst med afd, febr 64 sst kir afd, april 68 1'rs sst, april 69 rsl Næstved Centralsgh gyn-obst afd, dec 69 sst anæst afd, nov 70 1'rs sst ortopæd-kir afd, fra aug 72 prakt speciall Kalundborg. — Tidsskr art.



Hansen, Ernst Preben, f 9 febr 30 i Tønder (F: musiker Viggo Peder H. og Jenny Jacobsen). ~ 16 nov 57 i Grove sygepl Jytte Hesselund Eskildsen, f 9 dec 34 i Simmelkær (F: bagermstr Jens E. og Mary Jensen). — St 48 Vordingborg, cand S 59, embedslægeeks 68, speciall 68 (diagnostisk radiologi). — Juni 59 vikar Øresundshosp, dec 59 turnus Centralsgh Holbæk, dec 60 kand Give Sgh, juli 61 aman Lemvig, juni 62 kand Odder Sgh, sept 63 rsl Nykøbing FI Centralsgh, jan 66 Rigshosp neuroradiol afd, okt 66 Kbh Kommunehosp afd III, maj 67 rsl KAS Gentofte rtg afd, maj 69 1'rs Frdbg Hosp rtg afd, sept 70 KAS Gentofte rtg afd, fra jan 72 overl Amtssgh Fakse rtg afd samt fra 79 Amtssgh Stege rtg afd. — Ekstern lektor i rtg Frdbg Hosp 69-70. — Studierejser Amsterdam 71 og Göteborg 77 (rtg). — Tidsskr art.



Hansen, Preben August, f 8 sept 32 i Odense (F: snedkermstr Niels Valdemar H. og Lydia Camilla Thomsen). — St 51 Odense, cand V 62 Århus. — Febr 62 kand Fåborg Sgh, nov 62 årskand Landshosp Sønderborg med afd, okt 63 aman Bregninge, Ærø, okt 64 prakt sst, fra aug 74 Brobyværk.



Hansen, Preben Steen, f 10 april 47 i Holbæk (F: arrestforvarer Aksel B. H. og Mary Asta H.). ~ 20 aug 77 i Revninge fysioterapeut Anne Møller Olsen, f 26 april 48 i Odense (F: borgmstr Peter Møller O. og Alice Hecht Hansen). — Nysproglig st 66 Ballerup, matematisk st 70 Wedins Kursus, cand V 78. — 66-69 pilot i Flyvevåbnet, febr 78 rsl Frdbg Hosp fys afd, nov 78 Diakonissestift kir afd B, maj 79 sst anæst afd, dec 79 sst med afd, juni 80 vikar rsl Ålborg Sgh Syd øjenafd, sept 80 Frederikshavn Sgh med afd, dec 80 rsl Ålborg Sgh Syd anæst afd, maj 81 vikar rsl sst øjenafd. — Underviser i reumatol Frdbg Hosp E 78, i anæst Diakonissestift E 79. — Deltager kursus i forskningsmetodologi 80-81 Ålborg.



***Hansen, Preben**, f 6 okt 53. — Cand V 79.

Hansen, Preben Axel Theim, f 9 dec 22 i Kbh (F: pakmstr Carsten Viktor H. og Gurli Erika Conradine Petersen). — St 46 priv, cand V 59. — Febr 59 turnus Bispebjerg Hosp afd B og D, jan 61 kand Sundby Hosp kir afd, juni 63 Sønderbro Hosp gyn afd, juli 64 Diakonissestift gyn-obst afd, fra sept 64 kredslæge Samv sygek Kbh. — Jernbanelæge okt 69-sept 72.

***Hansen, Ragnar**, f 10 maj 52. — Cand S 80.

† **Hansen, Rasmus Peter**, f 26 okt 09 på Sivedstedodde, Koed, † 28 dec 71 i Århus (F: proprietær Christian H. og Karen Marie Sørensen). ~ 5 april 39 i Åby Lilli Larsen, f 24 sept 16 i Odense (F: ors Gunnar L. og Olga Rasmussen). — St 28 Randers, cand S 37. — Sept 37 turnus Århus Amtssgh, sept 38 kand Silkeborg San, nov 38 rsl Marselisborg Hosp med-epid afd, fra april 41 prakt Århus. — Medl Lkf Århus Amt sygek udv og komm udv 44.

Hansen, Niels Richard, f 19 april 33 i Hammel (F: læge Christian Richard H. og Gudrun Klitmark). ~ 1° 31 aug 58 i Hellerup pottemager Ulla Kristina Björkman, f 12 maj 40 i Umeå, Sverige (F: tandtekniker Niels Frederik B. og Thyra Viola Johanson), æ opl 63; 2° 10 sept 72 i New Orleans, USA, lærer Ingrid Schou, f 24 nov 45 i Kbh (F: kunstmaler Michael S. og lærer Inger Hansen). — St 52 Ordrup, cand S 61, speciall 76 (psykiatri), svensk speciall 81 (almen medicin). — Juli 61 vikar kand Rigshosp radiol afd, sept 61 halvårskand KAS Gentofte afd S, april 62 vikar kand Ortopædisk Hosp, juli 62 KAS Gentofte afd F, aug 62 Frdbg Hosp afd E, nov 62 Militærhosp psyk afd, dec 62 2^o rsl sst, sept 64 Statshosp Glostrup afd P, dec 65 Sundby Hosp med afd, juni 67 praksisvikar, sept 67 kreds-læge ved sygekasserne Kbh, sept 70 1^o rsl Frdbg Hosp psyk afd, okt 71 Sct Hans Hosp afd D, april-dec 73 vikar overl sst, maj-okt 74 rsl KAS Gentofte neuromed afd N, maj-dec 75 Kbh Kommunehosp neuromed afd, april 76 prakt speciall Kbh, maj 78 distriktlæge Mullsjö, Sverige, sept 80 underlækar Skövde Sjukh børneafd, fra dec 80 distriktlækar Mullsjö. — Privat prakt Kbh jan 71-marts 76.



* **Hansen, Richard**, f 19 sept 49. — Cand S 78.

* **Hansen, Rolf Iversen**, f 12 okt 37 i Næstved (F: overlærer Johan Iversen H. og lærer Ellen H.). ~ 1 jan 62 i Mørke læge Elisabeth Bech H. — St 56 Næstved, cand V 64, speciall 76 (kirurgi), dr med 73. — Febr 64 turnus Diakonissestift, aug 66 rsl Rigshosp kir afd C, febr 67 klin assist sst, okt 69 rsl sst, okt 71 sst med afd P, april 72 1^o rsl sst kir afd O, sept 75 Hvidovre Hosp urol afd, fra dec 77 overl sst. — Forf af: Prostatakrयोresektion. En klinisk og hydrodynamisk undersøgelse (disp 73); tidsskr art.



* **Hansen, Rudie Lindgreen**, f 12 marts 49. — Cand V 76.

Hansen, Marius Sigurd, f 29 juli 12 i Tarup (F: gårdejer Hans Jørgen H. og Marie Kirstine Christoffersen). ~ 2 juli 39 i Sdr Nærá Nina Skjoldaa, f 8 marts 13 på Frdbg (F: afdelingschef Morten S. og Thea Rasmussen). — St 35 priv, cand S 42. — Juli 42 vikar Brønderslev Sgh, okt 42 Sct Joseph Hosp, jan 43 turnus Assens Sgh, jan 44 aman Videbæk, juli 44 kand Sct Maria Hosp Vejle, marts-aug 46 rsl sst, sept 46-78 prakt Vejle, privat.

Hansen, Elias Sigurd Rosendahl, f 3 jan 1898 i Uldum (F: købmænd Jens Peter H. og Karen I osendahl). ~ 7 okt i Kbh Ellen Aaby Vendel, f 4 dec 1900 i Århus (F: sagfører Julius V. og Kathrine Olsen). — St 17 Horsens, cand V 25. — Nov 25 kand Sindssygehosp Nykøbing Sj, nov 26 rsl Sorø Sgh, nov 27 turnus Århus Amtssgh, nov 28 prakt Kvissel, okt 29 rsl Sindssygehosp Viborg, juli 33-dec 59 prakt Håstrup, Fredericia, privat Brøndby Strand. — Læge Skolehjemmet Landerupgaard 33-59. — Medl best Vejle Amts Plejehjemsforen 50-59.



† **Hansen, Sigurd Vestkjær**, f 13 dec 1888 i Dover, Ry, † 3 nov 73 (F: købmænd Hans Jørgen Lambert H. og Laura Jensigne Thomsen). ~ 5 dec 19 i Kbh Eira Margrethe Schrader, f 9 april 1898 i Sulsted, † 30 sept 40 i Roskilde (F: grosserer Johannes Vilhelm S. og Eilen Suell Kiersgaard). — St 07 Horsens, cand S 16. — Aug 16-juli 17 rsl Hæren, okt 17 kand Frdbg Hosp, maj 18 rsl Hæren, aug 18 turnus Bispebjerg Hosp afd B og A, juni 19 1^o rsl Sct Hans Hosp, juni 22-aug 54 aflæge sst, fra 57 midlertidig sessionslæge. — Kand Sct Hans Hosp marts-aug 17. — Studierejse Wien 32. — Medl Sct Jørgensbjerg Kommunalbest 33-39, skatteråd 46.

* **Hansen, Solvejg**, f 7 maj 41. — Cand V 77.

Hansen, Steen, f 8 juli 39 i Århus (F: bankassistent Niels Holger Christian H. og jordemoder Ruth Inger Jensen). ~ 21 juni 68 i Århus sundhedspl Birgitte Gyde Poulsen, f 18 juni 47. — St 59 Horsens, cand V 74 Århus. — Jan-sept 74 rsl Forsorgscentret for Vejle Amt, Brejning børneafd, maj-aug 74 Horsens Sgh gyn-obst afc' okt 74 sst kir afd, marts 75 1^o rsl sst børneafd, juni 75 rsl Middelfart Sgh med afd, sept 75 1^o rsl Forsorgscenteret for Vejle Amt, Brejning børneafd, jan 76 rsl Kolding Sgh pæd afd, april 76 1^o rsl Forsorgscenteret for Vejle Amt, Brejning børneafd, maj 76 rsl Odense Sgh med afd, okt 76 Jysk Nervesan, Vejlefjord, febr 77 Vejle Sgh psyk afd, marts 77 sghlæge Tranebjerg Sgh, april 77 1^o rsl Forsorgscenteret for Vejle Amt, Brejning børneafd, maj 77 Silkeborg Centralsgh gyn-obst afd, juni 77 sghlæge Tranebjerg Sgh, okt 77 1^o rsl Forsorgscenteret for Vejle Amt, Brejning børneafd, nov 77 sghlæge Tranebjerg Sgh, febr 78 vikar almen praksis Tranebjerg, marts 78 sghlæge Tranebjerg Sgh, marts 78 1^o rsl Forsorgscenteret for Vejle Amt, Brejning, april 78 vikar almen praksis Vejle, juli 78 sghlæge Tranebjerg, okt 78 aman Silkeborg, fra okt 79 kompraksis sst.

* **Hansen, Steen Boes**, f 21 maj 47. — Cand S 79.

* **Hansen, Steen Hartvig**, f 12 sept 50. — Cand V 77 Århus.

* **Hansen, Steen Werner**, f 14 marts 52. — Cand V 78.

* **Hansen, Steffen Ulf**, f 22 nov 44. — Cand S 74.

Hansen, Stig Hjelm, f 22 juli 43 i Grenå (F: apoteker Hugo H. H. og Ellen Margrethe Nielsen). ~ 24 juli 65 i Grenå apoteksassist og lægesekretær Hanna-Lise Kristensen, f 14 jan 43 i Grenå (F: smedemstr Evert K. og kontorassistent Sigrid Ilsøe). — St 62 Århus, cand V 70 Århus. — Febr 70 rsl rotant Holstebro Centralsgh, nov 71 rsl Herning Centralsgh med afd, fra febr 74 prakt Nørager. — Lægekons Nørager komm fra okt 80. — Tidsskr art. — Kasserer i kandidatforen Holstebro Centralsgh.



***Hansen, Stig Lau**, f 3 april 50. — Cand S 78 Århus.

***Hansen, Stig Lykkegaard**, f 28 aug 48. — Cand V 77.

***Hansen, Susanne Schade**, f 4 jan 48. — Cand S 77.

Hansen, Sven Laurits Lysdal, f 10 juli 26 i Sønderborg (F: overl Harry H. og Anita Lysdal Pedersen). ~ 5 maj 56 i Kbh korresp Karin Hjort Skole, f 13 febr 33 i Kbh. — St 44 Haderslev, cand V 54, svensk speciall 62 (oto-rhinolaryngologi), speciall 70 (samme). — Febr 54 underlæker Las Karlskoga kir afd, Sverige, juni 55 turnus Kolding Sgh, juni-dec 55 company physician Firestone Plantations Co, Liberia, febr 56 2underlæker Las Arvika, nov 56 underlæker Centrallas Linköping ortoped afd, dec 57 provinsiallæker Skärblacka, juni 58 underlæker Centrallas Linköping øreafd, dec 58 underlæker Las Norrköping øreafd, jan 62 sst kir afd, marts 62 bitr överlæker Centrallas Boden øreklin, nov 63 underlæker Univ Umeå øreklin, jan 65 res fellow audiologist USA, sept 65 tilf överlæker Univ Umeå øreklin, juni 66 överlæker Eskilstuna Centrallas øreklin, juli 70-juli 71 Svendborg Sgh øreafd, fra juli 70 prakt speciall Svendborg. — Studierejser Oslo, London, Venedig, Washington, Chicago, Detroit. — Tidsskr art.



Hansen, Sven Erik, f 17 juli 43 på Frdbg (F: møbelhdf Axel H. og Ellen Margrethe Pedersen). — St 62 Sct Jørgen, cand V 70, speciall 81 (fysiurgi og rehabilitering). — Marts 70 Ringsted Sgh kir afd, jan 71 rsl Amtssgh Nakskov med afd, febr 72 Søværnet, maj 73 1rsl Gigthosp Skælskør, dec 74 rsl FAS Esbønderup, juli 75 1rsl sst, dec 76 rsl Ortopædkirurgisk Sgh Sorø, april 77 1rsl sst, okt 77 KAS Glostrup fys afd, fra maj 79 1rsl Bispebjerg Hosp afd H.

***Hansen, Sven Erik Kjær**, f 11 sept 42. — Cand S 72.

***Hansen, Svend Jørgen Cleve**, f 3 jan 41 i Århus (F: ing Hans H. og Anna Gudrun Cleve). — St 59 Aurehøj, cand S 67, speciall 79 (psykiatri). — Juli 67 underlæker Jönköping Sjukh psyk afd, Sverige, febr 70 rsl Brønderslev Sgh, febr 71 aman Brønderslev, juli 71 1rsl Statshosp Middelfart afd K, okt 71 Odense Sgh psyk afd, okt 72 Statshosp Middelfart afd K, senere prakt speciall Haderslev.

Hansen, Svend Erik, f 20 nov 54 i Hørsholm (F: lærer Jørgen H. og beskæftigelsesvejleder Ruth Nielsen). ~ 18 juli 81 i Lundum lærer Anne Mette Thomassen, f 14 okt 54 i Lundum (F: landmand Folmer Nielsen T. og Else Ovesen). — St 73 Odense, cand S 80 Odense. — Juli 80 vikar rsl Ringe Sgh, aug-nov 80 underlægeskole, jan 81 vikar rsl Augustenborg Sgh, marts 81 rsl Hæren.



Hansen, Svend Erik Juul, f 22 dec 23 i Vrå (F: malermstr Hans Peter H. og Mary Kirstine Christensen). ~ 21 april 45 i Århus Asta Marott Poulsen, f 28 febr 24 i Ndr Tranders, Ålborg (F: lærer Einer Marinus P. og Marie Petrea Marott). — St 43 Ålborg, cand S 51. — Sept 51 turnus KAS Gentofte afd A og B, sept 52 kand Avnstrup San, jan 53 klin assist Marselisborg Hosp med-epid afd, nov 53 2rsl Sct Joseph Hosp Esbjerg, febr 55 aman Vorbasse, okt 55 2rsl Sct Joseph Hosp Esbjerg, jan 56 1rsl sst, fra jan 58 prakt Haderslev. — Rsl Hæren jan 56.



Hansen, Søren, f 21 dec 29 i Århus (F: apoteker Poul H. og Ebba Hahn). ~ 13 nov 54 i Viby Jsygepl Hanne Olesen, f 7 marts 32 i Århus (F: boghdf Thøger Ludvig Edvard O. og Anna Bitsch Lauridsen). — St 48 Frdbg, cand S 56 Århus. — Aug 56 turnus Nykøbing M Sgh, aug 57-nov 58 fast kand sst, april 59 vikar 2rsl sst, sept 59 1rsl Give Sgh, fra okt 61 prakt Hirtshals.



Hansen, Hans Søren Helbo, f 10 marts 50 i Roskilde (F: elinstallatør Hans Helbo H. og proprietær Bodil Bjergmark. ~ 12 dec 79 i Eksjö, Sverige sygepl Bente Kaxe, f 9 april 52 i Grenå (F: radiotekniker Thomas Peter K. og ekspeditrice Anna Margrethe Andersen). — St 69 Roskilde, cand V 76. — Febr 76 AT-læker Eksjö-Nassjö Las, Sverige, febr 78 FV-læker i anæst sst, aug 81 underlæker Lund Las anæst afd.

Hansen, Søren Nørskov, f 14 maj 47 i Viborg (F: grosserer Peder H. og sygepl Michelli Nørskov Jensen). ~ 3 juli 71 i Viborg sygepl Dora Hvidtfeldt Sørensen, f 7 juli 48 i Viborg (F: salgschef Hans Christian S. og Metha Ingefred Hvidtfeldt Dyhr). — St 66, cand S 73 Århus, speciall 81 (intern medicin). — Aug 73 rsl Silkeborg Centralsgh psyk afd, jan 74 vikar distrlæker Sävsjö Sverige, juli 74 underlæker Eksjö Las kir klin, okt 74 sst anæst afd, dec 74 sst kir klin, febr 75 sst med klin, aug 75 distrlæker Vårdcentralen Eksjö, sept 75 underlæker Jönköping Centrallas barnklin, jan 76 distrlæker Vårdcentralen Aneby, april 76 underlæker Eksjö Las gyn-obst afd, april 76 underlægeskole, okt 76 underlæker Eksjö Las med klin, marts 77 rsl Flyvevæbnet, nov 77 underlæker Eksjö Las med klin, jan 80 Malmö Almänna Sjukh med klin, jan 81 Jönköping Centrallas psyk klin, maj 81 afdlæker og tilf bitr överlæker Eksjö Las med klin.

Hansen, Tage, f 10 april 12 i Nr Borup (F: vandværksbest Hans Ansgar H. og Jenny Johanne Sørensen). ~ 37 i Herning Else Sandager, f 17 juni 13 i Ikast (F: læge Poul S. og Marie (Misse) Pouline Petersen). — St 30 Randers, cand V 38. — Febr 38 turnus Bispebjerg Hosp afd B og A, febr 39 vikar, april 39 kand Tarm Amtssgh, marts 40 rsl sst, sept 41 Viborg Sgh rtg- og lysafd, nov 42 kand Ortopædisk Hosp Århus, okt 43 1 rsl Silkeborg Centralsgh, april 45 sst kir afd, okt 45 prakt Herning, fra dec 72 kompraksis sst. — Rsl Hæren maj-juli 39.



***Hansen, Tage Vest**, f 15 sept 07 i Uldum (F: lærer Laurits Marius Johannes V. H. og Marie Dam). — St 25 Sønderborg, cand V 33. — Rsl Varde Sgh, vikar og aman, fra april 36 prakt Tønder.

***Hansen, Thomas Ole**, f 13 maj 51. — Cand S 80.

***Hansen, Thomas Stenberg**, f 29 dec 45. — Cand S 75.

***Hansen, Thorkil**, f 26 marts 48. — Cand S 75 Odense.

Hansen, Poul Thorkild, f 21 aug 51 i Odense (F: kontorassistent Elisabeth H.). — St 70 Sorø, cand V 77 Odense. — Marts 79 underlækar Halmstad Läns sjukh kir afd, juli 77 rsl Silkeborg Centralsgh rtg afd, dec 77 Landssgh Thorshavn psyk afd, april 78 sst kir afd, dec 78 Ribe Sgh med-kir afd, marts 79 Odense Sgh nefrol afd, sept 79 Middelfart psyk afd, juni 80 Silkeborg Centralsgh kir afd.



Hansen, Thorsten Ingemann, f 8 sept 44 i Kbh (F: værkfører Michael Anker Ingemann H. og Gudlaug Jónsdottir). ~ 6 sept 69 i Viborg sygepl Ulla Holm, f 21 febr 41 i Rønne (F: politimstr Christian Nørgaard H. og Siri Adèle Norlin). — St 63 Christianshavn, cand S 70. — Nov 70 klin assist Rigshosp afd T, nov 73 rsl sst, aug 75 kandidatstip Rigsforen til Gigt Bekæmp, maj 77 1 rsl Rigshosp afd T, nov 77 rsl sst afd TA, maj 78 sst afd U, nov 78 sst afd TA, sept 79 Bispebjerg Hosp afd H, sept 80 1 rsl Hvidovre Hosp fys/reumatol afd. — Kons idrætsklinik på Rigshosp fra juni 75.



† **Hansen, Hans Peder Thorvald**, f 23 jan 1891 i Kbh, † 11 okt 70 (F: skræddermstr Peder H. og Emma Andersen). ~ 23 juni 25 i Kbh Ellen Margrethe Lund, f 27 nov 01 i Kbh (F: værkmrstr Frederik Wilhelm L. og Maren Hansen). — St 09 Ø Borgerdyd, cand S 17, speciall 26 (lungetuberkulose), 32 (intern medicin, mave-, tarm- og hjertesygdomme), dr med

30. — Okt 17 rsl Hæren, okt 18 underv assist Kbh Univ patol inst, okt 19 friv assist sst, febr 20 assist Finsenninst lab, okt 22 turnus Bispebjerg Hosp afd B og A, till konst rsl sst afd B, febr 24-jan 25 kand Øresundshosp tub afd, april 25 rsl sst, april 30 2 rsl KAS Gentofte med afd, sept 30 ledende læge Kbh Tub Stat, aug 32 rsl KASF med-epid afd, jan 35 overl Sct Elisabeth Hosp Holbæk, jan 37-jan 61 Centralsgh Holbæk med afd. — Kons med Statshosp Nykøbing Sj 39-69, ved Nykøbing Sgh 61-69. — Assist Kbh poliklin med afd dec 25-nov 27, prakt Kbh 25-35. — Studierejser Paris 21 (tub og urol), London, Amsterdam og Hamburg 25 (tropsygdy). — Forf af: Undersøgelser over Komplementbindingsreaktion med Bresredkas Antigen ved tuberkulose og ikke tuberkulose lidelser (disp 30); tidsskr art om bakteriel, tub og intern med. — Fellow The Royal Soc of Tropical Med and Hyg, London, Membre titulaire Union Int contre la Tuberculose. — R 51.

Hansen, Tom, f 15 dec 44 i Kbh (F: fabr Børge H. og Eva Marie Madsen). — 1° på Frdbg realskolelev Fay Margaretha Demant, f 4 febr 49 i Stockholm, † 4 maj 68 i Kbh; 2° 12 juni 71 i Vangede stud mag Anne Marie Wilhjelm, f 7 dec 49 i Hellerup (F: læge Bendt Jørgen W. og læge Addi Blume). — St 64 Zahle, cand S 73. — Juli 73 rsl Frdbg Hosp afd K, dec 76 FAC Hillerød gyn-obst afd, sept 79 Rigshosp gyn-obst afd. — Undervist i almen histol Kbh Univ 71-72, i gyn Kbh Jordemodernskole 80-81.

Hansen, Tom Eggert, f 7 sept 49 i Gentofte (F: civiling Knud Eggert H. og Ida Eggert H.). ~ 27 aug 77 i Århus ergoterapeut Ellen Birgitte Krog-Meyer, f 24 febr 52 i Bregnet (F: gårdejer Knud Erik K.-M. og husholdningslærer Bente K.-M.). — St 68 Herlufsholm, cand V 77 Århus. — Maj-juli 77 vikar rsl Århus Kommunehosp med afd M, jan 78 rsl sst rtg afd R, aug 78 turnus Silkeborg Centralsgh med afd, aug 79 Århus Kommunehosp kir afd E, febr 80 vikar rsl sst. — Tidsskr art.



Hansen, Tom Troels, f 10 febr 40 på Frdbg (F: dir Hans Kaj Troels H. og Esther Nygård Christoffersen). ~ 26 dec 64 i Gladsaxe sygepl Judy Holm, f 29 juli 40 i Kbh (F: ing Arne H. og Alfa Lange). — St 59 Øregård, cand S 67, speciall 75 (diagnostisk radiologi). — Aug 67 rsl Hjørring Sgh afd B, febr 68 sst kir afd, aug 68 sst gyn-obst afd, febr 69 sst rtg afd, okt 70 1 rsl sst, jan 71 rsl sst patol anat inst, marts 72 Ålborg Sgh Nord med gastroent afd, dec 72 Ålborg Sgh Syd abdominalkir afd, juni 73 kursist Århus Kommunehosp rtg afd R, marts 74 sst neuroradiol afd P, juni 74 vikar rsl sst, sept 74 1 rsl Viborg Sgh rtg afd, juli 76 Århus Kommunehosp rtg afd, aug 78 overl Brønderslev Sgh rtg afd, fra april 81 Hjørring Sgh rtg afd. — Deltaget i div efteruddannelseskurser 72-80. — Tidsskr art og foredrag. — Medl reservelægerådet Ålborg Sgh 72-73, amtsreservelægerådet Nordjyllands amt 72-73, medl repr Fayl 72-74, suppl 74-76, medl lægerådets forretningsudv Århus komm hosp 73-74, medl reservelægerådet Viborg Sgh 74-76, amtsreservelægerådet Viborg amt 74-76, medl best Lkf Viborg Amt 75-76; deltaget i nordiske kongr Århus 75 og Åbo 81 (rtg).

Hansen, Tonny, f 8 april 53 i Kolding (F: trafikkontrollør Egon H. og Ellen Katrine Schøtt). — St 73 Kolding, cand S 81 Odense. — Juli 81 rsl Odense Sgh rtg afd, okt 81 distrlækar Vimmerby Sjukh, Sverige, dec 81 vikar rsl Odense Sgh rtg afd.

***Hansen, Torben Sejer**, f 13 marts 41. — Cand S 70 Århus. — Fra juni 74 kompraksis Århus.

Hansen, Torben Steen, f 6 maj 47 i Sorø (F: Læge Mogens Steen H. og Inger Steen H.). ~ 29 marts 75 i Kbh sygepl Ellen Hove Jacobsen, f 21 juni 48 i Handbjerg (F: overlærer Niels Hove J. og Anne Marie Roesgaard). — St 67 Ø Borgerdyd, cand S 75. — Aug 75 rsl Sundby Hosp kir afd, sept 75 sst med afd, jan 76 KAS Glostrup kir afd D, juni-sept 78 under orlov sst gyn-obst afd G, marts 79 rsl sst med afd C, sept 79 sst øre-næsehalsafd H samt Frdbg Hosp høreklin.



Hansen, Torben Svend, f 17 febr 14 i Kbh (F: overkir, prof, dr med Svend H., † 23 juli 60, og Gerda Steenbrø). ~ 14 marts 40 i Søllerød socialråd Jytte Petersen, f 27 jan 14 (F: grosserer Svend Valdemar P. og Signe Petren). — St 32 Ø Borgerdyd, cand S 39, speciall 51 (kirurgi), 62 (urologi), dr med 45. — Juli-dec 39 friv assist Sundby Hosp patol-anat inst, febr 40 turnus Nykøbing M Sgh, jan 41 assist retsmed inst, nov 43 fast kand Kbh Kommune hosp afd I, nov 44 vikar 2' rsl sst, febr 45 surnum assist sst kir poliklin, april 45 assist sst, febr 46 Rigshosp rttg klin, juni 46 kand sst fødeafd A, dec 46 Ortopædisk Hosp afd II, juni 47 2' rsl Kbh Kommune hosp afd V, sept 49 sst afd I, sept 50 1' rsl Centralsgh Holbæk kir afd, juni 53 Kbh Kommune hosp afd V, nov 55-sept 81 overl Bispebjerg Hosp, privat. — Lærer sygeplejeunderv Kbh Kommune hosp 47-49. — Under orlov vikar overl Haderslev Sgh dec 52-febr 53, ass læge Direk for Ulykkesforsikr okt 53-nov 58, læge Hafnia-Skadeforsikring fra febr 59. — Forf af: Fertiliteten ved operativt behandlet og ubehandlet Kryptorchisme (disp 45). — Medl kom til bedømmelse af syge- og ulykkesforsikr med forøget risiko 60, sekr Dansk Kir Selsk 54-60, medl best FAHIK 56. — Accessit prisopgave Kbh Univ (klin med) 39; form best Carl J. Beckers fond 60. — Slægtslitt (mødrene): Gabriel Milan (Stamtavle over familierne Milan og Meisling).



***Hansen, Tove**, f 27 maj 47. — Cand V 75 Århus. — Fra jan 80 kompraksis Hadsten.

Hansen, Troels Mørk, f 28 dec 43 i Kbh (F: kontorchef, cand jur Aage Christian Mørk H. og Karen Gudrun Mathilde Mølsted Nielsen). ~ 6 aug 66 i Ashington Essex, England sygepl Lesley Jane Thorne, f 21 dec 41 i Molesey Surrey, England (F: kemiing Ph. D. Leslie Senior T. og Kathrine Muriel Alexander). — St 61 Øregård, cand S 68, ECFMG 68, speciall 79 (intern medicin), dr med 79. — Juli 68 rsl KAS Gentofte afd S, aug 68 rsl rotant Sct Joseph Hosp, aug 70 underlægeskole, nov 70 rsl KAS Gentofte afd C, aug 72 kandidatstip Kbh Univ KAS Gentofte afd C, sept 75 kursist KAS Glostrup afd C, juli 76 rsl Rigshosp afd TA, konst 1' rsl 13 mdr, marts 78 rsl sst neuromed afd, dec 78 1' rsl KAS Gentofte afd C, maj 79 sst afd F, okt 79 Hvidovre Hosp med blok fortrinvis ved afsnit for med reumatol/immunol. — Postgraduat underv i A-



kurser i fys 73 og 80, dermatol 77-81, intern med 77-80, klin lektor i intern med Rigshosp afd TA sept 77-febr 79, KAS Gentofte afd C febr-maj 79, Hvidovre Hosp med blok fra febr 80. — Vikar 1' lægeassist ved allergikonsultation for voksne Rigshosp med afd TA sept 76-jan 78; censor i generel med Kbh Tandlægehøjskole fra sept 79. — Isotopkursus Finseninst sept-nov 71, deltaget i kurser Hammersmith Hosp London 76 og 81 (bindevævssyg), Dadl kurser Scanticon 77, 79 og 80 (rheumatol og Mb. maximus), Kbh Univ kursus i proteinfraktionering 78. — Forf af: Cyclophosphamide and collagen. The effect of cyclophosphamide on the biochemistry of collagen in granulation tissue, skin and aorta. Experimental studies in rats and a discussion of the relevance of the observed results in relation to rheumatic diseases (disp 79); kap: Hudens fibrilsystemers biokemi (i: Basisbog i dermatologi og venerologi, 1980), Sponge induced granulation tissue as a pharmacological test system (i: Biology of collagen, 1980); corresp ed af: European League Against Rheumatism (EULAR) 78; tidsskr art og foredrag. — Sekr Dansk Selsk for Giftforskning 76, medl best fra 80, suppl tilsynsrådet speciallægeuddannelsen Dansk Selsk for Intern Med fra 78, deltaget i udv under Dansk Selsk for Immunol og Allergol fra 77; medl best Birthe og Christiane Panums Mindelegat fra 78; dansk medl Standing Com of the Council of the Europ League Against Rheumatism fra 79; generalsekr XVII Nordiske Reumatologkongr i Helsingør 78; deltaget i nordiske og int kongr og symposier 72-81.

***Hansen, Uffe Stender**, f 8 nov 50. — Cand S 78 Århus.

† **Hansen, Ulf**, f 20 febr 27 i Kbh, † 13 maj 74 (F: arkitekt Claudius H.) ~ 1° 10 aug 58 narkosesygepl Dagny Kristine Olesen, f 20 nov 31 (F: gårdejer Anton O.), æ opl 66; 2° 28 april 67 i Gentofte lægesekr Annette Kamp, f 11 maj 46 i Nyborg (F: købmand Richardt Jørgensen og bogholderske Karen Margrethe K.). — St 46 Sct Jørgen, cand S 58. — Jan 59 turnusvikar KAS Gentofte afd D, juni 59 kand sst afd C, marts 60 2' lægeassist Finseninst modtageafd for børn, maj 60 turnusvikar Frdbg Hosp afd B, april 61 kand KAS Gentofte gyn afd, maj 62 kand Børnehosp Fuglebakken, marts 64 rsl Kbh Kommune hosp afd VII, fra jan 66 prakt Kbh.

Hansen, Ulla, f 1 maj 52 i Næstved (F: trikotagehdlr Poul Jørgensen og Ellinor Anitta J.). ~ 3 aug 74 i Holmstrup stud mag Aage Ewald H., f 11 april 51 i Rude (F: opmåler Ewald Christen Richard H. og Ingrid Lilly H.). — St 71 Kalundborg, cand V 79. — April 79 vikar rsl KAS Glostrup patol inst, maj 79 rsl sst, dec 79 under orlov turnus sst kir-gastroent afd, fra juni 80 rsl sst patol inst. — Underviser 3. semesterstuderende i patol anat KAS Glostrup E 79.



† **Hansen, Urban Marcus Horstmann**, f 16 febr 1876 i Næstved, † 16 marts 65 (F: sagfører, kæmner Carl Christian Julius H. og Cathrine Bolette Horstmann). ~ 17 febr 03 i Kbh Ingrid Rigmor Hansen, f 9 maj 79 i Randers, † 5 nov 59 i Esum (F: grosserer Sophus H. og Dina Lund). — St 1893 Herlufsholm, cand S 1900. — Juli 01 rsl Næstved Centralsgh, dec 02-dec 31 prakt Lundby, privat udlandet, senere Klampenborg, nu Hellebæk. — Jernbanelæge jan 03-sept 31. — Studierejse Heidelberg, Wien, Breslau 1900-01.

***Hansen, Valdemar**, f 20 febr 18 i Kerte, Årup (F: murerstr Jørgen Julius H. og Annette Andersen). ~ jan 47 i Kbh Agnete Andersen, f 10 febr 24 i Kbh (F: kontrollør Martin A. og Agnete Sørensen). — St 37 Odense, cand V 47. — Marts-april 47 kand Sindssygehosp Middelfart, juni 47 turnus Bispebjerg Hosp afd C og D, juni 48 rsl Hæren, jan 49 vikar Folkekuranstalten Hald, marts 49 kand Frederikshavn Sgh, marts 50 Hobro Sgh, april 51 underlækare Länslas Skellefteå kir afd, Sverige, nov 51 praksisvikar, april 53 distrlæge Færingehavn, okt 53 - nov 54 Umanak, maj 55 læge Dansk Sundhedstjeneste Sydslesvig, okt 55 Ryhovs Sjukh Jönköping, april 56 Centrallas Karlstad gyn-obst afd, maj 56-juli 57 2 underlækare og vikar 1 underlækare Länslas Kalix, sept-okt 57 Sjukstugan Ulricehamn, jan 58-juli 63 Länssan St Ekeberg og Oxvall.

***Hansen, Verner Bent**, f 4 jan 44. — Cand S 79.

***Hansen, Jens Victor Høyer**, f 14 sept 14 i Hejlsminde (F: stationsforst Hans H. H. og Emmy Brunhild Rasmussen). ~ 23 aug 44 i Starup Heinka Gerda Hattesen, f 19 sept 18 i Haderslev, † 27 okt 62 i Nykøbing FI (F: konstruktør Hans Frederik H. og Maria Wilhelmine Crecelius). — St 33 Vejle, cand V 42. — April 42-marts 43 turnus Bispebjerg Hosp afd B og D, fra jan 46 prakt Nykøbing FI. — Læge Nykøbing FI Komm Alderdomshjem m tilh sygeafd fra okt 51.

***Hansen, Viggo Helge**, f 8 maj 37 i Sorø (F: agent Helge Emanuel H. og Engel Margrete Neegaard Jacobsen). — St 56 Sorø, cand V 65 Århus, speciall 75 (børnepsykiatri). — Febr 65 vikar Statshosp Risskov psyk konsultation, april 67 1 rsl sst, marts 72 rsl Odense Sgh afd N, fra jan 76 overl Psykiatrisk Børnehosp Risskov.

***Hansen, Villy**, f 4 sept 48. — Cand S 76 Århus.

***Hansen, Vivi**, f 22 jan 51. — Cand S 77 Århus.

***Hansen, Vivian Kjær**, f 16 maj 51. — Cand S 80 Århus.

***Hansen, Willy Hauge**, f 1 marts 53. — Cand V 81 Århus.

***Hansen, Willy Mogens**, f 19 dec 45. — Cand S 72.

Hansen, Åge Johannes, f 25 jan 38 i Brønderslev (F: dommer Kjeld Ellehauge H. og Sinnet Grum-Schwensen). ~ 15 dec 62 i Højbjerg laborant og ergonom Jytte Eilschou Schmidt Kæraa, f 27 jan 41 i Århus (F: tandtekniker Leo Birger K. og Dagny Emilie Jepsen). — St 57 Herlufsholm, cand S 65 Århus, svensk jus 69. — Nov 65 rsl rotant Svendborg Sgh, sept 68 Kiruna Las, Sverige, maj 70 aman Rødding, marts 71 Varde Sgh kir afd, marts 72 underlækare Kiruna Las, 72 företagslækare LKAS Kiruna, 74 företagslækare og distrlækare Munkfors, fra 80 kompraksis Gram. — Militærtjeneste Cypern juni 67-jan 68, underlækare Karlstad Centralsjukh pæd afd maj-aug 77. — Deltaget i div efteruddannelseskurser 76 og 77. — Tidsskr art. — Deltaget i VIII nordiske kongr i arbejdsmed Kbh 80. — Slægtslitt: A. Grum-Schwensen: Slægten Schwensen fra Gl. Haderslev, 1946.

Hansen, Aage Prange, f 2 jan 39 i Esbjerg (F: arbejdsmand Carl H. og Anna Prange). ~ 17 aug 63 i Århus børnehavelærer Vibeke Faurschou Ravn, f 18 febr 40 i Kbh (F: stationsleder DSB Hans R.). — St 58 Esbjerg, cand S 65 Århus, dr med 72 Århus. — Nov 65 rsl Viborg Sgh med afd, dec 66 sst kir afd, juni 67 Århus Kommunehosp med afd M, april 69 kandidatstip Århus Univ tilknyttet samme afd, nov 71 univ adj sst, sept 72 kursist sst, sept 73 klin assist sst, febr 74 1 rsl sst, jan 76 rsl sst neurop afd, jan 77 1 rsl Marselisborg Hosp med afd A, jan 78 Århus Amtssgh med afd III, okt 78 Århus Kommunehosp med afd C. — Underviser i intern med Århus Univ 3. semester fra 72, undervist ved postgraduat kursus for laboratorielæger Norge 73, diabetologer Jugoslavien 75, isotopkursus for læger Århus 73-76, postgraduat kursus for farmaceuter Århus 80, undervist postgraduat kursus i endokrin for læger fra 71. — Studierejser England 71, USA 72 og 73. — Forf af: Serum growth hormone patterns in juvenile diabetics (disp 72); tidsskr art og foredrag om endocrin. — Medl Int Somatostatin Study Group fra 77, Advisory Board ved Int Symposium on Somatostatin Freiburg 77 og Athen 81.



***Hansen, Aage Vedsted**, f 19 nov 43. — Cand V 74 Århus. — Febr 74 rsl rotant Bäckefors Älvsborg Län kir afd Sverige, maj 75 underlækare Vänersborg Las, april 76 vikar rsl Ålborg Psykiatriske Hosp, juli 76 aman Gram, fra juli 77 kompraksis sst.

***Hansen, Aase Hauge**, f 31 marts 48. — Cand S 77 Århus.

Hansen-Leth, Christian, f 8 juni 30 i Randers (F: prokurist Aage H.-L. og Helga Mikkelsen). ~ 10 nov 57 i HARRISLEV sygepl Gerda Hansen, f 15 sept 31 i Rødding, æ opl 76. — St 49 Randers, cand V 57 Århus, speciall 69 (kirurgi), 71 (ortopædisk kirurgi). — Marts 57 turnus Grenå Sgh, marts 58 kand sst kir afd, april 59 Silkeborg Centralsgh kir afd, aug 59 rsl Forsvaret, april 60 distrlæge Færingehavn, Grønland, okt 60 Christianshåb, aug 61 2 rsl Bornholm Centralsgh Rønne, april 62 Viborg Sgh kir afd, okt 63 Hobro Sgh med afd, april 64 aman Børkop, april 65 rsl Kolding Sgh ortopæd afd, maj 66 Odense Amts og Bys Sgh neurokir afd, dec 66 1 rsl Kalundborg Sgh kir afd, maj 68 rsl Ortopædisk Hosp afd II, okt 69 sst håndkir afd, maj 70 1 rsl sst afd II, aug 72 rsl Rigshosp kir afd D, sept 74 1 rsl sst ortopæd-kir afd U, fra febr 78 overl Herning Centralsgh kir afd. — Ortopæd kons Grønland juni-juli 71. — Tidsskr art.

***Hansfort, Lars Bagger**, f 31 maj 39 i Hellerup (F: dir Jens Christian H. og Vibeke Bagger). ~ 16 dec 67 i Fredericia sygepl Gerda Holst, f 22 sept 39 i Fredericia (F: malermstr Heinrich Emil H. og sygepl Mette Marie Kirstine Knudsen). — St 59 Herlufsholm, cand S 67. — Aug 67 underlægeskole, nov 67 rsl Øresundshosp Helsingør med afd, april 68 Søværnet, dec 68 Odense Sgh med afd S, okt 69 sst ortopæd-kir afd, febr 70 Silkeborg Centralsgh gyn-obst afd, okt 70 1 rsl sst kir afd, fra juli 72 prakt Silkeborg. — Underviser i kir Århus Univ, Silkeborg Centralsgh aug 71-jan 72. — Medl reservelægeråd Silkeborg Centralsgh marts 70-juni 72.



***Hanssen, Kristian Folkvord**, f 15 dec 42 i Norge. — Cand 67 Oslo, dansk jus 73. — I Norge. — NL.

Hanssen, Niels Carl Irwall, f 12 juli 32 i Vordingborg (F: stadsskoleinsp Anders H. og Tecla Irwall). ~ 28 juni 55 i Kbh Jonnie Jepsen, f 16 marts 31 i Kbh (F: skræddermstr Mads Peter J. og Lily J.). — St 51 Vordingborg, cand V 60. — Febr 60 vikar kand KAS Gentofte afd E, juli 60 turnus Kbh Kommunehosp afd II og V, juli 61 vikar fast kand sst afd V, aug 61 underlægeskole, nov 51 lægevagtslæge Kbh, dec 61 fast kand Kbh Kommunehosp afd IX, juni 62-jan 63 rsl Hæren samt vikar kand Vordingborg Sgh, maj 63 1^{rs}l Saks Købing Bysgh, fra juli 64 prakt Kbh og kredslæge Samv Sygek. — Tilslf læge Kbh Komm Plejecenter Sølund fra juni 79.



Hanssen, Svend Aage, f 27 febr 1889 i Herredskirke, Nakskov (F: proprietær Johann Wilhelm H. og Marie Sofie Bang). ~ 10 aug 17 i Ålborg Ellen Marie Mørch, f 14 okt 1887 i Ålborg (F: fabr Ole M. og Laurette Amalie Lindegaard). — St 06 Nykøbing Fl, cand V 14, speciall 23 (kirurgi). — Febr 14 kand Odense Amts og Bys Sgh, marts 14 rsl Kysthosp Juelsminde, jan 15 Hæren, till kand KASF, juli 15 kand KASF, marts 16 turnus Kbh Kommunehosp afd III og I, dec 16 konst 1^{rs}skir sst afd I, marts 17 rsl Kolding Sgh, 21-marts 62 overl Sct Joseph Hosp, marts 63 vikar Esbjerg Centralsgh rtg afd, fra marts 21 prakt Esbjerg, privat sst. — Studierejser London 20, Wien 22, Göteborg og Stockholm 26, Wien 28, Heidelberg 32, Oslo 34, London 35, Wien 38, Edinburgh 47. — Form Ribe amt Lkf 36, medl best Mødrehjælpen Ribe-Ringkøbing amter, form støtteforen for Mødrehjælpen Ribe amt, Landsforen til Kræft Bekæmp Esbjerg afd, Frihedsfonden Esbjerg afd og Esbjerg Kollektivhus. — Æresmedl Ribe Amt Lkf 62. — R 54. — Slægtsliit (modrene): I. W. Hanssen: Kaadner i Ladegaardsskov Christian Post's Efterkommere, 1943; samme: Nogle Optegnelser om Raadmand i Assens Jørgen Bangs Efterkommere, 1940; tillæg 1942.



***Hanssing, Ulf Gösta Erland**, f 19 sept 20 i Malmö (F: dir Hans Carl Ferdinand H. og Inger Lovise Tonnesen). ~ 20 sept 48 i Visby, Sønderjylland Ada M. G. Petersen, f 4 juni 23 i Allinge. — St 39 Ordrup, cand V 47. — Febr og april 47 vikar turnuskand Ålborg Amtssgh, maj 47 turnus Amtssgh Roskilde, maj 48 vikar kand Øresundshosp lungekir afd, juni 48 Statshosp Sønderborg kir afd, juni 49 sst gyn-obst afd, okt 49 2^{rs}l Centralsgh Holbæk rtg afd, maj-juni 50 vikar Frdbg Hosp afd G, aug 50-sept 52 distrlæge Upernavik, nov 52 2^{rs}l FAC Hillerød tub afd, juni 53-sept 55 distrlæge Upernavik, nov 55 kand Nykøbing Sj Sgh, sept 56 2^{rs}l sst, fra 57 prakt Nykøbing Sj. — Tilslf læge Nykøbing Sj vuggestue, børnehaven Statshosp, Sct Georgsgårdens børnehaven samt børnehaven Vig. — Form Nykøbing-Rørvig Røde Kors afd.

Hansson, Bjørn, f 20 juli 43. — Cand S 70.

***Hansson, Inger-Lise**, f 31 aug 39. — Cand S 73.

***Hansted, Birgitte**, f 1 febr 45 i Odense (F: overl Chr. Albert Hansted og Helene B. Weidemann) (nfv 81). ~ 3 febr 68 i Hasseris civiling Keld Pedersen, f 16 maj 45 i Ålborg (F: brandmstr Knud W. P. og Valborg Olsen). — St 65 Ålborg, cand V 73. — Marts 73 rsl KAS Glostrup anæst afd, april 74 KAS Gentofte kir afd H, senere KAS Glostrup anæst afd.

Hansted, Christian Albert Emil, f 15 juni 18 i Sdr Kirkeby, Egebjerg (F: repr Aage Evers H. og jordemoder Karen Sofie Pille). ~ 9 aug 42 i Tårnbæk Helene Birgitte Weidemann, f 23 aug 18 på Frdbg (F: arkitekt Sophus August Morten W. og Marie Petersen). — St 36 Odense, cand V 44, speciall 56 (pædiatri). — Febr 44 turnus Odense Amts og Bys Sgh afd A og B, febr 45 vikar turnuskand sst med afd, juli 45 kand sst rtg- og lysafd, febr 46 sst med afd, juni 46 konst 2^{rs}l sst, sept 46 kand Sct Lukas Stift, april 47 rsl sst med afd, april 49 kand Blegdamshosp epid afd, jan 50 halv- og helårskand Dr Louise Børnehosp, juni 51 kand Rudolph Bergh Hosp, sept 51 vikar rsl Rigshosp børneafd, okt 51 halvårskand Børnehosp Fuglebakken, maj 52 Rigshosp afd G, nov 52 assist Finseninst lysamb for børn, april 53 2^{rs}l Rigshosp afd G, april 56 vikar 1^{rs}l assist sst børneafd poliklin, maj 56 vikar 1^{rs}l Dr Louise Børnehosp, juni 56 pæd speciall Kbh Univ børnespsykolog klin, aug 57 1^{rs}l KAS Gentofte børneafd, sept 61 Blegdamshosp epid afd, fra jan 62 overl Ålborg Kommunehosp børneafd, nu Ålborg Sgh Nord pæd afd. — Lektor i pæd Århus Univ fra april 69. — Rsl Hæren juni-aug 45, overl Forsvaret juli 57-febr 61. — Tidsskr art.



Hansted, Lars Christian, f 20 aug 51 i Kbh (F: overl Christian H. og Helene Birgitte Weidemann). ~ 10 dec 77 i Hellerup lægesekr Mette Ahlmann-Olsen, f 25 juni 54 i Kbh (F: assurandør Otto A.-O. og Eva Pedersen). — St 69 Ålborg, cand S 76 Århus. — Vikar rsl Ålborg Sgh Syd med afd C, nov 76 rotant Viborg Sgh kir afd, juli 77 sst gyn afd, nov 77 sst psyk afd A, marts 78 sst med afd, nov 78 sst pæd afd, marts 79 rsl sst neurol afd, sept 79 1^{rs}l sst, sept 80 rsl sst psyk afd A. — Underviser i neurol og psykoser Viborg Sygeplejeskole fra 79. — Studierejse USA 76. — Tidsskr art.



***Hantho, Arne Finn**, f 1 febr 52. — Cand V 78.

Hanum, Steen, f 20 sept 06 i Holbæk (F: bagermstr Alfred Petersen og Karen Holm) (nfv 27). ~ 16 okt 36 i Kbh Tove Lillian Budde-Lund, f 13 febr 14 i Kbh (F: læge Carl Gustav B.-L. † 28 juni 40, og Elna Mathilde Christensen). — St 25 Roskilde, cand S 32, speciall 40 (oftalmologi), dr med 39. — Aug 32 aman, febr 33 skibslæge ØK, juli 33 vikar, okt 33 vikar kand Haderslev Sgh, nov 33 Århus Kommunehosp kir afd, jan 34 kand Amtssgh Roskilde, dec 34 rsl sst med afd, jan 36 surnum kand Rigshosp oftalmol afd, juni 36 vikar sst, sept-okt 36 Kbh Kommunehosp oftalmol afd, ekstraord turnusbevis, dec 36-jan 37 vikar klin assist Rigshosp oftalmol afd, marts-aug 37 kand sst, april 38 Kbh Kommunehosp oftalmol afd, april 39 Rigshosp oftalmol afd, april 40 2^{rs}l sst oftalmol afd, fra april 41 prakt speciall Slagelse. — Kons i øjensyg ved sgh i Sorø amt 47. — Assist øjenlæge Heerfords klin febr 36-marts 39, surnum kand Kbh Kommunehosp neurol afd april-sept 39 og assist prof Rønnes klin april 39-marts 41, jernbanelæge april 42. — Forf afd Diabetic retinitis. Clinical studies of 195 cases retinal changes in Diabetics (disp 39). — Form Provinsøjnelægernes Org 50-62.

Haraldstad, Sven Andreas, f 29 juni 55 i Kristiansand, Norge (F: kontorfuldmægtig Olav H. og Anny Kristiansen). ~ 12 nov 78 i Vennesla sygepl Inger Kalland, f 2 marts 57 i Kristiansand (F: industriarb John K. og Bjørg Johnsen). — St 74 Norge, 75 Akad Kursus, cand S 81. — Juli 81 turnuskand Farsund Sykeh, Norge.

Haraldsted, Gerd, f 16 sept 25. — Cand V 57 Århus.

***Haram, Stein Arne**, f 9 marts 40 i Hamar, Norge (F: læge Arne H. og Asbjørg Storlien). — St 59 Elverum, cand V 67, norsk tillægsprøve 75, svensk jus 72. — I Norge. — NL.

Harbeck, Claus Mathias, f 19 juni 49 i Haderslev (F: læge Kurt H. og Eleonore Margrethe Agerley). ~ 9 nov 74 i Hornslet fysioterapeut Helle Klitgaard, f 7 maj 50 i Århus. — St 68 Åbenrå, cand S 75 Århus. — Juli 75 rsl Farsø Sgh kir afd, okt 76 sst med afd, okt 77 Ålborg Psykiatriske Sgh, april 78 Ålborg Sgh Syd Høreclin, aug 78 civil værnepligt, aug 79 ansat Ålborg Komm Ungdomscenter 2-årigt forsøg med opfølgende og forebyggende arbejde i et lokalsamfund. — Red af: Forældre og fødsel.

Harbeck, Kurt Otto Hans, f 7 jan 20 i Haderslev (F: homøopat Johannes Claus H. og Helene Marie Petersen). ~ 7 febr 48 i Augustenborg tandtekniker Margaretha Eleonore Agerley, f 17 maj 23 i Augustenborg (F: dr med Matthias A. og Louise Henriette Jacobsen). — St 37 Åbenrå, cand V 45. — April 45-marts 46 turnus Fredericia Sgh, maj 46 vikar fast kand Horsens Sgh, nov 46 aman Haderslev, fra okt 47 prakt sst.

Harbo, Arne, f 10 aug 34 i Dronningborg, Randers (F: skolebest Johannes Christensen H. og Christa Henriette Nielsen). ~ 5 sept 59 i Råby godsejer, cand jur Kirsten Hansen, f 1 febr 35 i Asferg (F: godsejer Per Otto H. og Rigmor Korsager). — St 52 Randers, cand V 61 Århus, speciall 70 (oto-rhino-laryngologi). — Marts 61 vikar kand Silkeborg Centralsgh kir afd, maj 61 turnus Århus Kommunehosp med afd, nov 61 sst kir afd, maj 62 rsl Randers Centralsgh øreafd, april 63 Hæren, dec 63 Randers Cerntralsgh øreafd, jan 65 Silkeborg Centralsgh kir afd, jan 66 sst med afd, okt 66 Århus Kommunehosp øreafd, febr 68 kursist sst, jan 69 vikar 1' rsl sst, febr 69 vikar 1' rsl Odense Amts og Bys Sgh øreafd, marts 69 rsl Statens Hørecentral Århus Kommunehosp, juni 69 vikar rsl sst øreafd, sept 69 vikar 1' rsl sst, jan 70 1' rsl sst, fra marts 72 prakt speciall Randers. — Underv assist i oto-rhino-laryngol Århus Univ febr 70-jan 72, underviser ved videreuddannelseskurser i almen med Århus Univ inst for almen med fra 80.



***Harboe, Ellen Marie**, f 25 aug 35 i Århus (F: malermstr Chr. Madsen og Marie Lund). ~ 3 sept 60 reklamekons Henning H., f 28 maj 30 i Århus. — St 53 Århus, cand S 61. — Aug 61 vikar kand Statshosp Glostrup, jan 62 turnus Militærhosp, jan 63 vikar kand Statshosp Glostrup, juni 63 årskand FAS Hørsholm kir afd, april 65 rsl Rigshosp med afd, marts 68 1' rsl De Gamles By, senere prakt Kbh.

***Harboe, Henrik**, f 28 juli 51. — Cand S 78.

***Harboe, Niels Mathias Gunnersen**, f 28 marts 18 i Tørring (F: sognepræst Jørgen Gotfred Thuerecht Gunnersen H. og Ellen Hedeveg Sophie Aude Andersen). ~ 25 juni 42 i Kbh døvekons Annelise Mathilde Uldall-Hansen, f 30 juni 17 i Kbh (F: kunstmaler Viggo Christian Hansen og Agnete Uldall). — St 36 Sorø, cand S 45. — Dec 45 turnus Kbh Kommunehosp afd III og V, dec 46 1' assist Uppsala Univ fysikalisk-kem og biokem inst, marts 49 assist Kbh Univ inst for almen patol, nov 49 universitetsadj sst, nov 55 assist inst for almen patol, dec 56 vidensk assist sst, fra nov 61 afdelingsleder sst. — Leder Kbh Univ proteinlab 49-79. — Tidsskr art. — Medl best Chr. Hansens Laboratorium A/S fra 57, Dakopatts A/S fra 67, form fra 68, medl best Allergologisk Laboratorium A/S fra 77, medl best Lundbeckfonden 78; medl Int Fed of Clinical Chemistry's Expert Panel on the Standardization of Human Serum Proteins 69-78, Scientific Com of the Brugge Colloquium "Protides of the Biological Fluids" fra 73. — Accessit Kbh Univ (klin med) 41; tildelt Thorvald Madsens hæderspris 57, Det Classenske Fideikomis hæderspris 79. — Slægtsliitt: P. Harboe: Pastor N. M. Harboe og Hustru Anna, f Truchs' Descendenter, 2 udg 1929.

***Harder, Jan**, f 20 juli 47. — Cand V 76.

Harder, Thøger, f 24 aug 24 i Gedser (F: trafikkontrollør DSB Holger Poul H. og Rosa Agnethe Christensen). ~ 25 juni 49 i Kbh lærer Karen Lene Thyra Axelsen, f 4 aug 23 på Frdbg (F: snedkermstr Charles A. og Karen Valborg Jensen). — St 43 Roskilde, cand V 51, speciall 62 (psykiatri). — Febr 51 turnus Bispebjerg Hosp afd B og D, febr 52 Dronninglund Sgh, febr 53 Silkeborg Centralsgh kir afd, maj 53 rsl Søværnet, jan 54 kand Silkeborg Centralsgh kir afd, dec 54 sst med afd, febr 56 Slagelse Centralsgh psyk afd, febr 57 2' rsl sst, maj 58 1' rsl sst, sept 58 halvårskand Frdbg Hosp afd D, marts 59 vikar Rigshosp afd O, april 59 årskand KAS Gentofte neural afd, april 60 halvårskand Rigshosp afd O, maj 60 årskand sst, marts 61 1' rsl Sct Hans afd A, juli 62 2' rsl Rigshosp afd O, nov 63 1' rsl sst, maj 64 ass overl Slagelse Centralsgh psyk afd, fra 66 overl sst. — Kons Holbæk og Sorø amts amters revalideringscenter juli 65-maj 68. — Gruppeterapeut og supervisor i psykoanalytisk gruppeterapi, træningsprogrammet psykoterapeutisk Workshop, KAS Gentofte fra jan 81. — Læge Landsforen for Mentalhyg rådgivningsklin Kbh april 62-nov 64, speciall Kbh Univ Studenterrådgivningsklin nov 64-juli 67, speciall Sorø amts familievejledning fra 67. — Deltager kursus i psykoanalytisk gruppeterapi, træningsprogrammet, psykoterapeutisk Workshop KAS Gentofte 78, 79 og 80. — Tidsskr art. — Form Foren af psyk overl ved amtskommunale sygehuse maj 65-aug 77, medl overlægeudv for Vestsjællands amt april 70-marts 74, medl best Danske Psykiateres og Børnepsykiateres Org 77-79, beskikket psyk socialmed medl Vestsjællands Amtskomm samråd for abort og sterilisation fra marts 76, medl behandlingsudv under Kontaktudv vedr alkohol- og narkotikaspørgsmål 78-81; deltager kongr vedr psyk, psykoterapi, gruppeterapi og psykoanalyse.



***Harder, Vibeke Vinther**, f 10 sept 43. — Cand S 75.

Hardt, Finn Olaf, f 20 maj 38 i Gilleleje (F: dyrlæge Olaf Julius H. og Theresia Nathan). ~ 3 april 65 i Kgs Lyngby cand mag Lis Mogensen, f 20 maj 38 i Roskilde (F: læge Børge Janus M. og sygepl Edith Kjer). — St 59 Statens Kursus, cand V 67, dr med 75. — Marts 67 rsl Kbh Kommunehosp afd V, okt 67 Finsennst med afd, april 68 Rigshosp med afd A, april 69 kandidatstip Kbh Univ patol anat inst, april 72 vikar vidensk assist sst, sept 72 rsl Bispebjerg Hosp patol inst, marts 74 Kbh Kommunehosp afd II, okt 75 1' rsl sst, marts 78 Hvidovre Hosp med sekt hepatol afsnit, april 79 sst med sekt gastroent afsnit, fra juni 80 overl FAC Hillerød arbejdsmed amb. — Kons Den Sociale Ankestyrelse fra april 81. — Klin lektor i intern med Kbh Univ sept 74-jan 76, juni 78-maj 80. — Censor i intern med Odense Univ juni 76-maj 78. — Forf af: Lymfocytens og makrofagens rolle i den eksperimentelle amyloideose (disp 75); tidsskr art og foredrag vedr basal immunol og leversyg, specielt viral hepatitis og alkoholiske leverlidelser.



Hardt-Madsen, Michael, f 25 marts 52 på Frdbg (F: revisor Mogens Poul Madsen og Inge Hardt). ~ 1 juli 78 i Haslev radiograf Elli Muser Simonsen, f 19 marts 52 (F: apoteker Peter Sigfred S. og Tove Herløv-Nielsen). — St 73 Haslev, cand V 81 Odense. — Febr 81 adj Odense Univ retsmed inst. — Tidsskr art.



Hardvendel, Ulf, f 18 febr 29 på Frdbg (F: ing Eigel H. og Ruth Pelch). ~ 28 marts 59 i Nykøbing Sjsygepl Ulla Jytte Jensen. — St 48 Lyngby, cand V 56. — Febr 56 vikar Viborg Sgh rtg afd, marts 56 turnus Ringsted Sgh, marts 57 underlækar Karlstad Centrallas gyn-obst afd, Sverige, juni 57 kand Kalundborg Sgh kir afd, aug 58 rsl Hæren, april 59 kand Viborg Sgh øreafd, marts 60 Odense Amts og Bys Sgh afd B, aug 61 2' rsl Slagelse Centralsgh med afd, okt 62 aman Roskilde, fra okt 63 prakt sst. — Læge Montagnardhjemmet i Roskilde 76-78. — Tidsskr art.



Harhoff, Niels Conrad, f 7 jan 10 i Kbh (F: oberstløjtnant Conrad Johan Christian H. og Margrethe Bilsted Beyer). ~ 16 sept 44 i Mogenstrup sygepl Anne Elisabeth (Lise) Egeberg Gasmann, f 9 aug 16 på Fladså Gård, † 6 okt 71 i Skanderborg (F: godsejer Flemming Christian Egeberg G. og Paula Charlotte Johansen). — St 28 Metropolitan, cand S 35, speciall 49 (intern medicin), embedslægeeks 50, dr med 47. — Aug 35-juli 36 turnus Rigshosp afd



A og C, rsl Hæren,

praksisvikar, jan 37 kand Kolonien Filadelfia, jan 38 Diakonissestift kir afd, jan 39 surnum kand Rigshosp øreafd, febr 39 assist Statens Seruminst, marts 43 kand Sundby Hosp børneafd, sept 43 Blegdamshosp, marts 44 Rudolph Bergh Hosp, juli 44 Bispebjerg Hosp afd C, juni 45 assist Rigshosp med poliklin, jan 47 2' rsl Odense Amts og Bys Sgh med afd, okt 47 1' rsl Vejle Sgh med afd, juni 52 Director Haile Selassie I Hosp Addis Abeba, dec 53-okt 54 Chief Physician Princess Tsehai Memorial Hosp Addis Abeba, dec 54 1' rsl Amtssgh Lemvig, april 55-jan 80 overl Skanderborg Sgh med afd, 80 vikar överläkare Kiruna Las 3 mdr, privat Skanderborg. — Kons med Brædstrup Sgh fra april 55. — Forf af: Gastroenteritisbaciller af Salmonella-gruppen i Danmark (disp 47). — Medl best Kristelig Lgf 38-46, Dansk Ethiopterisk 54, form 56-78, member Med Advisory Board to the Imperial Ethiopian Government 52-54. — Slægtslitt: Slægtshaandbogen, 1900; (mødrene): Peter Jakob Schmidt: Slægten Feilberg, 1890; Emil Beyer: Aktieselskabet "Frederiksgaard", 1903; H. F. Grandjean: Stamtavle over Valentin Hermanson Beyers Efterkomme-re, 1904.

***Harling, Henrik**, f 9 maj 53. — Cand S 80 Århus.

***Harmsen, Per Aage**, f 26 aug 36 i Hellerup (F: laboratorieleder, cand mag Louis August H. og cand mag Inge Mercedita Schou). ~ 14 aug 65 i Torsby, Sverige sygepl Astrid Margaretha Gure, f 6 maj 41 i Torsby (F: ing Anders G. og lærer Astrid Nylien). — St 55 Aurehøj, cand S 63, svensk jus 69, svensk speciall 73 (neurologi). — Febr 64 turnus Bispebjerg Hosp afd B og D, febr 65 vikar rsl Kolonien Fildelfia, april 65 rsl Hæren, jan 66 provinsialläkare Kiruna, aug 66 rsl Bispebjerg Hosp afd N, okt 66 sst afd G, dec 67 sst afd N, fra april 69 underläkare Sahlgrenska Sjukh neurol klin. — Deltager i WHO ekspert-gruppe om cerebrovaskulære sygdomme 70. — Tidsskr art. — Medl IMCC 57-61, præ IFMSA 59-60, vicepræs 60-61. — Slægtslitt (mødrene): A. Krogh: En nordslavisk Bondeslægts Historie, 1933; Enrico Dalgas: Stamtavle over Efterkommere af Hans Henrik Schou, 1957.



Harmsen, Knud Aage, f 14 febr 25 i Århus (F: gartner Herlöv Olaf Rye From H. og W. Jensen). ~ 23 juni 51 i Hasle, Århus sygepl Else Johansen, f 25 maj 24 i Sorø. — St 43 Marselisborg, cand S 51, speciall 65 (neurokirurgi). — Jan 52 turnus Horsens Sgh, jan 53 årskand Tønder Sgh, jan 54 Marselisborg Hosp med afd, jan 55 Århus Amtssgh kir afd, okt 56 1' rsl Odder Sgh, dec 57 kand Århus Kommunehosp afd G, juni 58 2' rsl sst, jan 62 klin assist sst, april 63 kand sst neurol afd, sept 63 1' rsl sst afd G, febr 66 ass overl sst, fra okt 70 overl Rigshosp neurokir afd. — Tidsskr art. — Næstform Lkf Århus og omegn 68-70, medl best Dansk Neurol Selsk 74-77, Rigshosp Overlægeforen 76-79, Rigshosp lægeråd 75-81, næstform 78-80.



† **Harpøth, Harald Tang**, f 14 maj 02 på Frdbg, † 29 juli 74 (F: kommunaldir, cand jur William Tang H. og Ellen Petersen). ~ 1° 20 febr 35 i Kbh Else Jepsen, f 7 april 10 (F: dir Hans J.), æ opl 37; 2° 8 aug 45 i Kbh Inger Harpøth, f 6 marts 18 (F: dommer Otto H. og Christine Marie Mordhorst), æ opl 49. — St 21 Frdbg, cand S 28, speciall 38 (lungetuberkulose). — Okt 28 vikar kand Frdbg Hosp kir afd, dec 28 rsl Centralsgh Holbæk, jan 30 vikar, marts 30 kand Sct Joseph Hosp afd A, 31 ekstraord turnusbevis, aug 31-sept 32 assist Frdbg Hosp afd G, juni-nov 33 kand Børnehosp Fuglebakken, jan 34 Blegdamshosp, maj-aug 34 assist Frdbg Hosp rtg afd, okt 34 kand sst med afd, marts 35 rsl sst med-epid afd, juni 36 2 rsl Øresundshosp afd II og amb, juni-aug 38 vikar assist Centralstat Tub Bekæmp, okt 38-marts 44 1 rsl Frdbg Hosp afd G, fra april 41 prakt Frdbg. — Vikar Frdbg Tub Stat og vikar Børnehosp Fuglebakken maj 32, friv assist Tub Stat Kbh okt-dec 35, læge Frdbg Daghjem for børn april 41, flygtningelejr KB-Hallen maj 45-maj 46, Frdbg Svømmehal juli 46, Kalvebod Bastion dec 46-54. — Studierejse Tyskland 34, 35 og 36 (tub). — Referent Zeitschrift für Tuberkulose 38-40; tidsskr art. — Medl best Frdbg kredsforen Nationalforen Tub Bekæmp 45. — Tildelt Pasteurselsk legat 39. — Slægtslitt: P. Storgaard Pedersen: Meddelelser om Slægten Harpøth, 1913; Slægtsstavlesamlingen, 1931.

* **Harreby, Jan Schmidt**, f 4 juni 40. — Cand S 73.

* **Harreby, Mette Schmidt**, f 3 febr 47. — Cand S 74.

* **Harrebæk, Marianne**, f 21 sept 46. — Cand V 75 Århus.

† **Harsen, Harro Heinrich**, f 1 nov 04 i Herning, † 20 febr 71 (F: læge boy Harro Heinrich H., † 11 juni 34, og Ellen Amalie Appeldorn). ~ 1° 5 juni 35 i Dollerup cand pharm Nina Lewenhaupt Hoffmann, f 10 juni 11 i Næstved, † 16 okt 48 (F: ritmester Niels Vilhelm H. og Anna Cathrine Bentzien); 2° 31 okt 64 i Gjellerup, Hammerum Karen Schmidt, f Lichtenberg, f 26 maj 07 i Kbh (F: ing Frants L. og Asta Hoffmeyer). — St 23 Sorø, cand S 30, embedslægeeks 34. — Sept 30 kand Folkekuranstalten Hald, marts 31 rsl Herning Centralsgh, okt 33 Søværnet, juli 34 prakt Herning, fra aug 46 kredslæge. — Jernbanelæge aug 34, konst kredslæge april 45. — Medl best Ringkøbing Lkf 54, næstform 54-59, form 60, form sygekasseudv 54-61, medl repr Dadl 54, medl best Jysk-fynsk Jernbanelgf 36-40, Dansk Jernbanelgf 60.

Harry, John Michael, f 21 juni 28 i Manchester, England (F: Reginald C. L. H. og Olive Mary Bathgate). ~ 13 dec 71 i Esbjerg tandlæge Anna Svetlane Johansdottir, f 1 febr 43 i Chita, USSR. — Cand 56 London, dansk jus 65, engelsk speciall 64 (obstetrik), speciall 70 (gynækologi og obstetrik). — 56 kand St George's Hosp med afd, London, 57 Børnehosp, Helsingfors afd for hjertesygdomme, kand St George's Hosp, London skadestue, skibslæge, 58 kand Auckland, New Zealand, 60 prakt læge sst, 61 Resident Clinical Pathologist St George's Hosp, London, juni 63 Diakonissestift gyn-obst afd F, juli 64 2 rsl sst, maj 66 sst kir afd B, april 69 1 rsl Esbjerg Centralsgh gyn-obst afd, dec 71 Sonderborg Sgh gyn-obst afd, juni 74 vikar 1 rsl sst. — Lærer i gyn og obst Århus Univ 69-71. — Tidsskr art. — Tildelt Brackenbury Price in Medicine 56.



* **Harsig, Gorm Bjarne**, f 25 juni 39. — Cand S 71. — Prakt Nakskov.

Harsløf, Ebbe Valdemarsson, f 31 jan 17 i Kbh (F: dr med Valdemar Johannes Hansen H., † 30 jan 43, og Julie Dagmar Vett). — 29 jan 44 i Skive keramikere Grethe Baestrup, f 16 jan 20 på Frdbg (F: overl Skat B., † 19 marts 56, og Carla Middelboe). — St 35 Ø Borgerdyd, cand V 43, speciall 51 (intern medicin), embedslægeeks 52. — April 43-marts 44 turnus Skive Sgh, maj 44 fast kand Svendborg Sgh med afd, febr 45 vikar 2 rsl Skive Sgh med afd, sept 45 2 rsl sst, maj 46 1 rsl sst, febr 50 kand Rudolph Bergh Hosp, juni 50 Børnehosp Fuglebakken, jan 51-jan 52 Bispebjerg Hosp psyk afd, juni-aug 52 assist Centralstat Tub Bekæmp, nov 52 1 rsl Odense Amts og Bys Sgh afd B, nov 56 afdlæge sst, fra maj 57 overl Herning Centralsgh med afd. — Psyk assist Mødrehjælpen april 51-okt 52. — Tidsskr art. — Medl best overlægerådet Ringkøbing amt 63-70, sygeplejerskeskolen Herning 60. — Slægtslitt (mødrene): Carl Christian Vett: Familien Vett og von Vett, 1915.

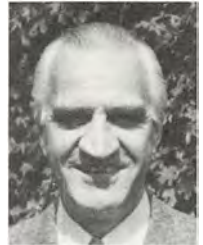

Harsløf, Kjeld Ebbeson, f 18 febr 47. — Cand S 73 Århus. — Juli 73 rsl Silkeborg Centralsgh kir gyn-obst afd, dec 73 Randers Centralsgh anæst afd, nov 75 rotant sst med afd M, maj 76 sst pæd afd, aug 76 sst psyk afd, febr 77 sst ortopædkir afd, maj 77 sst organkir afd, juli 77 rsl sst med afd P, juli 79 sst gyn-obst afd, okt 79 1 rsl Herning Centralsgh med afd.

† **Harstad, Johannes Timotheus**, f 15 nov 1892 i Kbh, † 13 nov 64 (F: gartner Anders Nielsen Hansen og Hansine Christine Larsen) (nvf 31). ~ 22 juli 31 i Hillerød læge Elisabeth H., † 15 dec 54. — St 17 priv, cand S 29. — Juli-aug 29 vikar rsl Brønderslev Sgh, nov 29 kand Spangsbjerg San, maj 30-april 31 rsl Kalundborg Sgh, vikar, sept 31 ekstraord turnusbevis, nov 31 prakt Høng, fra maj 36 Hellerup.

† **Harsting, Svend Johannes**, f 3 nov 1896 i Teestrup, † 21 august 77 (F: gårdejer Hans Peter Valdemar Hansen og Augusta Kathrine Olsen) (nvf 26). ~ 1° 11 aug 28 i Kbh Inga Margrethe Frederiksen, f 27 dec 05 i Nyborg (F: stabssergent Frederik Peter F. og Marie Kristine Pedersen), æ opl 48; 2° 24 okt 50 Eleonore Christine Hartung, f 13 jan 22 i Nustrup (F: murermrstr Hans H.). — St 15 Roskilde, cand S 24. — Sept 24 kand Rigshosp fødeafd B, dec 24 sst rtg afd, febr 25 sst fødeafd B, juli-sept 25 Sct Lukas Stift, dec 25 Rudolph Bergh Hosp, okt 26 Sct Lukas Stift, nov 27 Sundby Hosp, juni 28 Balder Hosp, aug 28 prakt Haslev, fra jan 64 privatprakt. — Visit læge 43, jernbanelæge 50. — Studierejse Dresden, München 25. — MTKha 46, DrKM 46.



Hartelius, Henrik, f 9 aug 44 i Kbh (F: kontorchef Niels Christian H. og Kirsten Munk Larsen). ~ 17 april 71 i Rungsted stud maj Marianne Grøndahl, f 31 dec 44 i Kbh (F: dir Svend Knud G. og Asta Margrethe Lund Andersen). — St 64 Holte, cand S 74. — Juli 74 vikar rsl Kbh Kommunehosp afd II, jan 75 sst patol inst, april 75 underlægeskole, aug 75 rsl Hæren, april 76 rsl FAC Hillerød radiol afd, april 77 sst parenchym-kir afd, okt 77 sst radiol afd, maj 78 sst parenchym-kir afd, maj 79 sst radiol



afd, sept 79 underl kare Karolinska Sjukh rtg afd for b rn, Stockholm, jan 80 vikar rsl Rigshosp radiol afd, april 80 rsl KAS Herlev radiol afd, sept 81 kursist Rigshosp radiol afd. — Deltager basiskursus i diagnostisk radiol 80-81, A-kursus i diagnostisk radiol fra 81, postgraduat kursus i b rneradiol Oslo 81. — Tidsskr art og foredrag. — Deltager 18' Congr Europ Soc of Pediatric Radiology Oslo 81.

Hartington, Christian, f 7 sept 10 i Hesselager (F: dyrl ge Andreas Peter Laurits Jensen og Margrethe Elisabeth Rasmussen) (nfv 76). ~ 16 juni 39 i  lborg Marie Elisabeth Stein , f 14 juni 14 i  lborg (F: viceskoleinsp Magnus Hansen og l rer Christiane Vilhelmine Hansen). — St 30 priv, cand S 37. — Sept 37-febr 38 turnus KAS Gentofte afd A, B og D, sept 38 kand sst afd A, nov 38 rsl Sk rping San, juli 39 Sct Maria Hosp Vejle, okt 40 prakt L gst r, maj 41 Odense, jan 43-nov 52 Skovgaard, jan 53-april 78 Havdrup, privat Roskilde. — Jernbanel ge.

***Hartkopp, Ole Emil**, f 9 marts 33 i Kbh (F: dir Eugen H. og Gjertrud Larsen). ~ 58 i Kbh sygepl Kirsten Nielsen, f 4 jan 34 p  Frdbg (F: civiling Ove Christian N. og Karen Hansen). — St 52  sters gade, cand S 60, speciall 70 (oftalmologi). — Aug 60-juli 61 turnus Nyk bing M Sgh nov 61 kand Rigshosp afd D, aug 64 vikar klin assist sst og kandidatstip, nov 66 rsl Rigshosp afd E, april 68 1' rsl Nyk bing FI Centralsgh  jenafd, fra april 70 prakt speciall Nyk bing FI.

Hartling, Elsebeth, f 28 april 14 i Horsens (F: k bmand Johs. Antonius Kirkemann og Eugenia Kathrine Becker). ~ 10 aug 40 i Juelsminde FN's flygtningeh j-kommis r, fhv statsmin, cand theol Poul H., f 14 aug 14 i Kbh (F: skoleinsp, undervisningsmin Mads Rasmussen H. og kommunel rer Mathilde Helene Hedvig Nielsen). — St 32 Horsens, cand V 41. — April 41-marts 42 turnus Diakonissestift, 43-45 vikar, tilsf l ge Menighedsb rnehave, prakt Hellerup, fra 50 privat sst.



Hartling, Lene, f 4 okt 44 i Viborg (F: l ge Helge Landstedt og overl rer Ellinor Tromholdt Kyhn b). ~ 21 maj 68 i Hellerup l ge Ole H. — St 63 Virum, cand S 72. — Nov 72 rsl  benr  Sgh kir afd, juni 73 1' rsl sst, nov 75 FAC Hiller d kir afd, maj 76 vikar rsl sst gyn-obst afd, maj 77 sst patol-anat afd, juni 77 sst lungemed afd, april 78 rsl FAS H rsholm med afd, april 81 vikar rsl KAS Nordvang Glostrup, aug 81 FAS Esb nderup. — Underviser i kir og gyn-obst sygeplejeelever,  benr , i biokemi Sct Lukas Stift Sygeplejeskole 75. — Deltager kursus i almen med Kbh Univ 76. — Tidsskr art.



Hartling, Ole Johannes, f 24 juni 46 i Hellerup (F: FN's flygtningeh j-kommis r, fhv statsmin, cand theol Poul H. og l ge Elsebeth H.). ~ 21 maj 68 i Hellerup l ge Lene H. — St 64  sters gade, cand S 72. — Aug 72 underl geskole, nov 72 vikar rsl S nderborg Sgh med afd, dec 72 sst gyn-obst afd, marts 73 rsl T nder Sgh kir afd, juli 73-marts 74 till rsl Flyvev bnet, dec 73 1' rsl T nder Sgh kir afd, marts 74 rsl  benr  Sgh kir afd, maj 74 vikar rsl



sst med afd, nov 74 rsl Frdbg Hosp klin fysiol afd, sept 77 kursusstip Kbh Univ kursus i l gevidensk basale fag, febr 79 vikar 1' rsl Frdbg Hosp klin fysiol afd, maj 79 vikar rsl FAC Hiller d psyk afd, aug 79 1' rsl KAS Glostrup klin fysiol afd, sept 80 vikar rsl sst med afd, marts 81 1' rsl sst klin fysiol afd. — Underviser i kemi Sct Lukas Stift Sygeplejeskole 70, i med sygeplejeelever  benr  73, i klin fysiol med studenter KAS Glostrup, Herlev og Gentofte 79, 80 og 81. — Deltager kursus i almen med Kbh Univ 76, postgraduat kursus i l gevidensk basale fag 77, 79, herunder isotopkursus 78, A-kursus i klin fysiol 77-81. — Tidsskr art. — Sekr Dansk Selsk for Klin Fysiol fra marts 81.

***Hartling, Svend Georg**, f 1 sept 54. — Cand V 81.

***Hartmann, Carl Michael**, f 19 nov 42. — Cand S 71.

Hartmann, Erich Vitus, f 12 dec 27 i Haderslev (F: boghdlr Viggo Andreas H. og Bertha Christensen). ~ 1^o 27 aug 55 i Nr Sundby telegrafassistent Inge Fogh Nielsen, f 24 febr 35 i Nr Sundby, † 26 maj 76 (F: Holger Valdemar N. og Sofie Fogh); 2^o 16 dec 78 i Slagelse bibliotekar Hanna Bjerregaard, f 6 okt 46 i Kbh. — St 47 Haderslev, cand V 55  rhus, svensk jus 62, speciall 64 (oto-rhino-laryngologi), svensk speciall 65 (oto-rhino-laryngologi). — Febr 55 kand Sk rping San, april 55 turnus  lborg Amtssgh, april 56  rskand Randers Centralsgh kir afd, okt 57 fast kand Nyk bing FI Centralsgh  reafd, maj 59 Odense Amts og Bys Sgh  reafd, april 61 underl kare L nslas Arvika infektionsklin, maj 62 1' rsl S nderborg Sgh  reafd, marts 65-juni 66 Statens H recentral Odense, sept 66 prakt speciall kare Borl nge, okt 67 1' rsl Statens H recentral Odense, fra juni 68 overl Slagelse Centralsgh h reklin. — Studieophold Mainz og Marburg 68. — Tidsskr art og foredrag. — Suppl § 14-udv 69-77.

***Hartmann, Eyvind**, f 9 jan 45 i Norge. — Cand 70 W rzburg, dansk jus 71. — Fra juni 74 prakt  benr .

† **Hartmann, Grethe Benedicte**, f 7 april 10 i Kbh, † 21 marts 76 (F: prof, dr techn Julius Frederik Georg Poul H. og ekspeditionsskr Finansmin, cand polit Margrethe Oluffa Wentzel). ~ 7 jan 37 i Union City, New Jersey, USA civiling, dr phil William John Youden, f 12 april 1900 i Townsville, Queensland, Australien (F: fabrikbest William John Y. og Margaret Hamilton,   opl 71). — St 28 Sorredam, cand S 37, master of Public Health 49 Baltimore, speciall 51 (dermatovenerologi), 52 (patologisk anatomi og histologi), embedsl geeks 54, dr med 41. — Aug 37-nov 38 surnum assist Kbh Univ retsmed inst, marts-dec 40 vikar sst inst alm patol, april 41-marts 42 kand De Gamles By, maj-okt 42 vikar turnuskand Sundby Hosp kir afd, ekstraord turnusbevis, dec 42 kand Rigshosp afd H, juni 43 sst afd O, aug 43-aug 44 privat assist overl Genner III Politinst, sept 46 kand Frdbg Hosp epid afd, dec 46 assist Kbh Kommunehosp poliklin for hud- og k nssyg, okt 47 kand Rigshosp afd H, april 48-aug 50 klin assist sst, juli 51 assist Kbh Univ inst patol anat, marts 52-marts 53 l ge WHO Gen  ve, okt-dec 53 kand Rigshosp psyk klin, juli-sept 54 vikar kredsl ge Kbh amt sdr lgk, marts-juli 55 skibsl ge  K, dec 55-maj 56 kand Rigshosp psyk klin, jan 60 Kysthosp Refsn s, aug 60 2'l geassist Finseninst p d modtageafd, marts 61 vidensk assist sst, 68-70 museumsinsp Kbh Univ medicinsk-historisk Museum, okt 70 rsl Kysthosp Refsn s, fra marts 71 visit l ge Sundhedskom vederlagsfri klin Kbh Kommunehosp. — Assist Sundby Hosp patol inst okt 43-okt 45, l ge Stadsl gens med-statistiske kontor maj 47-dec 50. — Studierejse New York 38-39, Johns Hopkins Univ Baltimore 48-49. — Forf af: Group antigens in human organs. A discussion of the "secretor" "non-secretor"

phenomenon (disp 41); The girls they left behind, 1946; Boliger og Bordeller, 1949; Physical and mental stress and consequential development of atherosclerosis within the Jewish population of Denmark (s m Fini Schulsinger), 1952; An epidemiological study of the import of syphilis into diffusion within, and export from a major seaport, Copenhagen-Gen'ève, 1955. — Slægtslitt: Slægtsstavlesamlingen, 1931.

† **Hartmann, Ida** Kristine Lysabild, f 15 sept 1875 i Kolding, † 3 febr 69 på Frdbg (F: købmand Christian Jensen og Elise Jacobsen). ~ 3 nov 09 i Kbh apoteker Andreas Christian H., f 17 febr 1881 i Øster Kjelstrup, Silkeborg, † 3 aug 45 i Nyborg (F: mejeriforpagter Frederik Vilhelm H. og Ane Cathrine Lauritzen). — St 1896 Kolding, cand V 06, speciall 18 (dermato-venereologi). — Aug 06 konst kand Frdbg Hosp, okt 06 kand Silkeborg San, febr-juli 67 Hjørring Sgh, jan-juli 08 Sct Hans Hosp, sept 08-aug 09 Odense Amts og Bys Sgh, dec 09 prakt Ålborg, sept 11 kand KASF, okt 11 Rudolph Bergh Hosp, febr 13-febr 14 kand og konst rsl Frdbg Hosp dermatol afd, april-sept 14 kand Kbh Kommunehosp afd IV, aug 14-april 36 prakt Kbh, privat Nyborg, fra 45 Frdbg.

Hartmann, Niels, f 1 marts 46 i Kbh (F: forpagter Hjalmar H. og Else Hansen). ~ 1 marts 80 i Glostrup assist Charlotte Bartho Jensen, f 18 dec 52 i Glostrup (F: fotohldr Valdemar J. og Irene Bertha Pedersen). — St 66 Rungsted, cand V 76, ECFMG 76. — Marts 76 Sct Hans Hosp afd F, maj 76 rsl Kbh Kommunehosp psyk afd, april 77 sst med afd III, okt 77 Bispebjerg Hosp ortopæd-kir afd M, april 78 Slagelse Centralsgh anæst afd, sept 78 sst gyn-obst afd, juli 79 Kbh Kommunehosp dermato-venereol afd, okt 79 Slagelse Centralsgh gyn-obst afd, juni 80 sst øreafd, dec 80 sst gyn-obst afd, maj 81 sst pæd afd.

***Hartmann-Andersen, Jens Flemming**, f 18 jan 45 i Sønderborg (F: dyrlæge Chresten Andersen og Merry Hartmann). — St 65 Ålborg, cand V 73 Århus.

***Hartvig, Eskil Per Sten**, f 2 juli 22. — Cand V 64. — Fra juni 66 prakt Hvidovre.

Hartz, Svend Erik, f 14 okt 21 på Frdbg (F: ing Alfred Eduard Theodor H. og Helga Dorteia Karoline Wolff). ~ 13 marts 48 i Kbh universitetsøkonom, fil kand Ellen Marie Olsen, f 4 jan 27 i Kbh (F: gårdejer Niels Christian O. og Anna Jensine Hansen). — St 40 Frdbg, cand V 48, svensk jus 52. — Febr 48-jan 49 turnus FAS Esbønderup, marts 49 vikar kand KAS Gentofte rtg afd, sept 49 kand sst, febr-okt 50 vikar Växjö Centrallas rtg afd, Karlstad Centrallas rtg afd og Östersund Centrallas rtg afd, Sverige, febr 51 underlækare Växjö Centrallas rtg afd, marts 53 Uddevalla Centrallas rtg afd, 59 Värnamo Läns las rtg afd, 62 bitr överlækare sst, fra 78 industrilækare Gnosjö. — Diplomuddannelse som industrilæge Stockholm.

Hartzon, Susanne Hartvig, f 3 marts 50 i Haslev (F: dir Kaj Hartvig H. og Inger Margrete H.). — St Lyngby, cand V 80. — Marts 80 vikar distrlækare Vimmerby Sjukh, Sverige, juni 80 vikar rsl KAS Herlev kir afd H. — Medl lægevidensk fakultetsråd Kbh Univ herunder budget- og forretningsudv jan 71-dec 72, eksamensform for embedseksamensholdet for sekt V Kbh Amt 79, medl repr Fayl og Dadi 80.

Harvald, Bent Jørgen, f 11 febr 24 i Kbh (F: viceskoleinsp Aage H. og Elly Eleonora Kirstine Greiff). ~ 5 april 52 i Kbh lægeskr Ulla Agnethe Nielsen, f 21 dec 24 i Kbh (F: prokurist Herman Frederik Ovidius N. og Karen Andreasen). — St 41 Lyngby, cand S 47, speciall 58 (intern medicin), dr med 54. — Juli 47 underlægeskole, okt 47 turnus Hjørring Sgh, okt 48 rsl Forsvaret, febr 49 vidensk assist Kbh Univ arvebiol inst, febr 51



skibslæge, maj 51 vikar kand Rigshosp dermatol afd, juni 51 kand Blegdamshosp med afd, april 53 Rigshosp med afd A, april 54 2'rsld Blegdamshosp med afd, maj 56 kand sst børneafd, nov 56 sst epid afd, febr 57 vikar 1'rsld sst med afd, maj 57 1'rsld Bispebjerg Hosp med afd C, april 61 ass overl sst, dec 65-aug 66 under orlov overl Dr Ingrid Hosp med afd, Godthåb, jan 69 overl Odense Sgh med afd B, fra maj 81 sst med-epid afd C. — Kons Frdbg Hosp elektroencefalografisk lab 54-61. — Tutor i intern med Kbh Univ 57-68, lektor i human arvebiol sst 61-68, prof i intern med Odense Univ fra 69. — Legatlønnet vidensk assist Kbh Univ arvebiol inst 54-61, censor i intern med Kbh Univ 67-68, i arvepatol Odense Univ fra 70. — Studierejser USA 58, 63, 64, 67 og 79 (arvepatol, hypertension), Canada 58 (arvepatol), 64 (arvepatol og diabetes), 74 (arktisk med), Kina 75 forskningsrådsdelegation, Australien 76 (hypertension), Japan 78 (hypertension), Sovjetunionen 78 (arktisk med). — Forf af: Heredity in epilepsy. An electroencephalographic study of relatives of epileptics (disp 54); Arvepatologi (s m T. Kemp og M. Hauge), 1962; red af: Proceedings of the first international congress of human genetics (s m T. Kemp og M. Hauge), 1956; Anniversary-number in honour of the sixtieth birthday of Tage Kemp (s m M. Hauge), Karger 1956; Current trends in diabetes mellitus (s m S. Gjørup, K. Kjerulf, J. Lyngsøe), 1967; medl redaktionskom: Acta Med Scand fra 69, Nordic Council Artic Medical Research Reports fra 72, Dan Med Bull fra 76; Meddelelser om Grønland fra 79; tidsskr art om human arvebiol, elektroencefalografi, tvillingeforskning, artkisk med, nefrol, hypertension. — Medl best Dansk Selsk for Intern Med 68-71, medl Statens Lægevidensk Forskningsråd 68-76, form 74-76, dekan natur- og lægevidensk fakultet Odense Univ 70-73, prorektor 73-74, medl § 14-udv for intern med 71-78, medstifter og medl best Dansk selsk for Med Forskn i Grønland fra 70, medstifter og medl best Dansk Selsk for Trafikmed 70-74, medl best Dansk Med Selsk fra 73, medl fagråd Dansk Sygehus Inst 76, form fra 80, medl Ministeriet for Grønland kom for vidensk undersøgelser i Grønland 76, form de statslige forskningsråds registreringsudv vedr genetic engineering 76, form Med Selsk for Fyns Stift 81; tilf Nordisk Samarbejdskom for artkisk med forskn 71, form 75-77; deltager kongr om neurol Oslo 52, humangenetik Kbh 56, Montreal 58, Ann Arbor 63, intern med Helsinki 58, diabetes mellitus Toronto 64, artkisk med Oulu 71, Yellowknife 74, Novosibirsk 78, hypertension Sydney 76, Tokyo 78, Paris 79, Milano 81. — Tildelt Odd Fellow's forskerpris 71, Generalkonsul Ernst Carlsens hæderspris 76. — R 76.

† **Harving, Fritz Dahlsgaard**, f 21 nov 12 i Kbh, † 11 marts 81 (F: grosserer Jens Dahlsgaard H. og Elisabeth Petersen). ~ 8 juni 37 i Gentofte Ellen Tidemand Rohde, f 4 febr 12 i Århus (F: skibsfører Christian T. R. og Anna Nisted). — St 31 Gl Hellerup, cand V 39, speciall 48 (intern medicin). — Febr-april 39 fast kand Sindsygehosp Ørninge, juli 39 turnus Kalundborg Sgh, juli 40 vikar, dec 40 fast kand Ringsted Sgh, april 42 rsl Sct



Elisabeth Hosp Næstved med afd og øre-, næse-, halsafd, sept 42 fast kand Centralsgh Holbæk med afd, sept 43 Odense Amts og Bys Sgh afd B, sept 44 Århus Kommunehosp børneafd, juni 45 Marselisborg Hosp med epid afd, febr 46 sst dermatovenerol afd, maj 46 1^{rs}l Centralsgh Holbæk med afd, dec 48 prakt Holbæk, fra april 73 1^{rs}l Lungeklín i Vestsjællands amt samt Centralsgh Holbæk lungemed afd. — Rsl Forsvarets Lægekorps jan 52, overl sst april 61-dec 72. — Tidsskr art.

*Harving, Henrik, f 7 juni 45. — Cand V 75 Århus.

*Harving, Niels, f 12 april 49. — Cand V 81 Århus.

Hasch, Ernst, f 26 maj 36 i Århus (F: fabr Ernst N. W. H. og Emmy Brink). ~ 6 juli 63 i Kbh sygepl Inge Lis Stæhr, f 6 sept 38 i Kbh (F: insp Knud P. S. og Oda K. Christensen). — St 54 Næstved, cand S 63, speciall 77 (gynækologi og obstetri). — Aug 63 vikar kand Sundby Hosp kir poliklin, okt 63 turnus Bispebjerg Hosp afd B og F, okt 64 rsl sst kir afd F, april 65 Forsvaret, juli 65 Bispebjerg Hosp kir afd F, okt 65 Flyvevåbnet, juni 66 Bispebjerg Hosp gyn afd K, april 67 Rigshosp fødeafd A, dec 67 Sct Joseph Hosp kir afd, april 69 Rigshosp anæst afd, okt 69 vikar rsl Radiumstat Kbh, febr 70 kursus Bispebjerg Hosp gyn afd K, febr 71 Sct Joseph Hosp fødeafd, febr 72 vidensk assist Kolding Sgh rtg afd, juni 76 1^{rs}l sst gyn-obst afd, fra jan 79 overl sst gyn-obst afd ultralydlab. — Tidsskr art om ultralyddiagnostik. — Sekr Dansk Ultralyddiagnostisk Selsk 75-79, medl dettes § 14-råd fra 79.



Hasle, Svend Aage, f 10 maj 02 i Jerne, Esbjerg (F: civilingg Hjalmar Peter Theodor H. og Valborg Marie Sørensen). ~ 10 marts 31 i Fredericia Agnete Johanne Rohleder, f 4 maj 05 i Ålborg (F: oberstløjtnant Johannes R. og Antonie Julie Vilhelmine Milling), æ opl 69. — St 21 Viborg, cand V 29, embedslægeeks 40. — Febr-april 29 vikar, juni 29 rsl Brædstrup Sgh, april 30 Julemærkesan Kolding, okt 31-febr 32 kand Århus Kommunehosp med afd, april 32-sept 37 prakt St Snøde, april 38 ekstraord turnusbevis, okt 38 kand Sct Hans Hosp, jan 39 Rigshosp afd H, juli-dec 39 sst børneafd, juni 40 Kbh Kommunehosp psyk afd, sept-dec 40 Blegdamshosp, febr 41-juni 72 kredslæge Holstebro Lgk, privat Holstebro. — Skolelæge juli 48-april 72, læge Holstebro børnehjem april 52-jan 60, tilslf læge Holstebro komm børneinst april 51-april 70. — Deltager kursus i retspsyk 62-63. — Tidsskr art. — Form Vestjydsk Lægeselsk 62-68; deltager nordisk embedslægekongr, skolelægekongr Madrid 66, 5¹ Int Kongr om hyg og præventiv med Rom 68. — Æresmedl Alliance Française Holstebro. — R 67. — Slægtsliit O. M. Giering: Stamtavle over Efterkommere af Bernhard Hagen og Ane Margrethe Cöllner, 1884; C. A. P. Hasle: Familien Hasles Stamtavle, 1911, Egill Snorrason: Kratzenstein. En flittigt dansk professor fra det 18. århundrede, 1967.



*Hasling, Claus, f 23 maj 51. — Cand V 79 Århus.

Haslund, Jens Vilhelm Ole, f 3 april 24 på Frdbg (F: læge Otto H., † 20 juli 49, og Margaretha (Margit) Fredricka Lovisa Winther). ~ 1^o 3 juni 58 i Frederikssund socialrådg Inge Helene West, f 12 april 21 på Frdbg, † 13 jan 66 i Odense (F: købmand Sigfred William W. og Esther Emilie Christensen); 2^o 14 juli 70 i Middelfart socialrådg Jutta Holm-Nielsen, f 18 nov 27 i Flensborg (F: kaptajn Johannes Korff og Marianne Christensen). — St 43 Sct Jørgen, cand V 52, speciall 61 (psykiatri). — Marts 52 turnuskand Sundby Hosp med afd, juni 52 vikar turnuskand FAS Frederikssund, marts 53 helårskand sst, marts 54 kand Ebberødgård, sept 54 ekstraord turnusbevis, okt 54-marts 55 halvårskand Kbh Kommunehosp psyk afd, maj 55 2^o assist sst amb for alkoholskadede, april 57 2^o rsl Sct Hans Hosp afd D, juli 59 årskand Rigshosp psyk afd, dec 60 2^o rsl Bispebjerg Hosp, jan 61 vikar kand Frdbg Hosp afd N, april 61 2^o rsl Bispebjerg Hosp, juli 61 ass overl Mødrehjælpen Kbh, maj 62 Forsorgscentret for Nordjylland, marts 64 overl Statshosp Middelfart, fra dec 70 alko-amb og Overforstergården. — Kons for familievejledningen i Assens og Strib 68-69, psyk kons Udby Behandlingshjem 69-70. — Vikar 2^o assist Kbh Kommunehosp amb for alkoholskadede jan-april 55, halvårskand Rigshosp psyk afd juni-nov 55, 2^o lægeassist Justitsministeriets psyk undersøgelsesklin afd A okt 57-nov 59. 1^o lægeassist sst amb for kriminelle alkoholister okt 57-nov 59, prakt speciall Kbh fra 61, ledende læge foren Ring i Ring amb Kbh fra juni 77. — Slægtsliit: Stamtavle over Familien Haslund, 1902.



Haslund, Lars Mikkel, f 1 nov 55 på Frdbg (F: advokat Mogens Mads H. og sygepl Tove Frost Fisker). — St 74 Zahle, cand S 81. — Juli 81 vikar rsl Amtssgh Køge, aug 81 rsl Hårn.



*Haslund-Winding, Hans Kruse, f 30 juni 19 i Holbæk (F: tandlæge Ove W. og Marie Charlotte Haslund) (nvf 42). ~ 7 maj 49 i Kbh korresp Birthe Wainø Larsen, f 8 april 26 i Barløse, Sandager (F: dyrlæge Emil Vainø L.). — St 38 Birkerød, cand S 46. — Juli 46 praksisvikar Sandager, aug 46 vikar turnuskand Frdbg Hosp afd B, sept 46 sst afd A, jan 47 turnus sst afd A og B, febr 48 klinicist Rigshosp fødeafd A, marts 48 surnum kand sst afd G, maj 48 vikar halvårskand sst, juli-dec 48 halvårskand Sundby Hosp børneafd, april 49 vikar lægevagt, vikar halvårskand Blegdamshosp epid afd, maj 49 vikar assist Rigshosp med poliklin, okt 49 årskand Nørre Hosp børneafd, fra sept 50 prakt Assens. — Medl Fyens Lgf sygekasseudv 56.

Hasman, Lene, f 3 dec 41 på Frdbg (F: aman Niels Erik Godtfred Fledelius og meteorologassist Ruth Solveig Bruun Wulff). ~ 24 okt 64 på Frdbg kontorchef Flemming Preben H., f 3 aug 41 på Frdbg (F: modehdler Leo H. og modist Winnie H.), æ opl 71. — St 63 Statens Kursus, cand V 81. — 64-70 laboratorieassist Kbh Univ inst for biol kemi A, juli 81 rsl Kbh Kommunehosp.

Hasner, Eivind Motzfeldt, f 20 febr 15 i Kbh (F: statsbanefunkt Aksel Nikolaj H. og Marie Ingeborg Fischer). ~ 29 jan 43 i Søllerød civiling Gunnar Foss Petersen, f23 sept 14 i Kbh (F: repr Holger Balduin Foss P. og Marguerite Karoline Sørensen). — St 33 Efterslægt, cand V 41, speciall 57 (kirurgi), dr med 46. — April 41 turnus Rigshosp afd A og C, april 42 kand sst afd C, juni 42 Næstved Centralsgh med afd, nov 42 Militærhosp kir afd, aug 43 Bispebjerg Hosp afd F, febr 44 sst afd A, okt 44 Finseninst kir afd, april 45 assist Bispebjerg Hosp patol inst, marts 46 Kbh Kommunehosp kir poliklin, febr 47 Rigshosp afd H, juni 47 Ortopædisk Hosp, april 48 2'rsrl Rigshosp afd C, marts 51 kand sst fødeafd A, maj 51 1'rsrl Finseninst kir afd, jan 54 Rigshosp afd C, jan 59 sst afd R, sept 64 ass overl sst, fra maj 69 overkir sst afd RE. — Lærer i anat Teilmanns Inst 45-67, lektor i kir Kbh Univ 59, prof i kir sst fra maj 69. — Censor i anat 45, prosector chir sept 57-aug 58. — Studierejser i Skandinavien, England, Frankrig, USA og Canada. — Forf af: Endometriets vasculære Cyklus (disp 46); tidsskr art. — Næstform Rigshosp overlægefaren 64-69, næstform Foren af tjenestemandsansatte overl 65-67, form 67-69, medl best Dansk Kir Selsk 70-74, medl best Foren af Med Undervisere fra 77; præns Nordisk Kir Foren 71-73, vicepræs Int Surgical Group 71-72, præns 73-74, vicepræs Int Soc of Surgery 77-79; korresp medl Nordisk Kir Foren 76, Finska Läkare Sällskapet 77. — Guldmedalje Kbh Univ 43; æresmedl Nordisk Kir Foren 76; Visiting Prof Univ of Pennsylvania, USA 73, Univ og Saskatchewan, 65, Medical School, St John, Canada 78, Bergen Univ 77.



***Hass, Else Marie**, f 19 juli 47. — Cand S 74 Århus. — Fra jan 80 kompraksis Jelling.

***Hass, Karen-Dorte**, f 28 okt 47. — Cand S 79.

***Hassager, Christian Michael**, f 12 marts 49. — Cand V 76.

***Hasselbalch, Ellen**, f 18 aug 48. — Cand V 77.

***Hasselbalch, Finn Ingemann**, f 25 aug 44. — Cand V 71 Århus. — Prakt Nordborg.

***Hasselbalch, Hans Carl**, f 30 aug 50. — Cand S 76.

Hasselbalch, Helle, f 5 april 55 i Kbh (F: dir, civiling Jørgen H. og exam pharm, mensendiecklærer Agnete Just-Olesen). — St 74 Virum, cand V 81. — April 81 vikar rsl Frdbg Hosp rtg afd.



Hasselmann, Tove, f 19 juni 33 i Turup. — St 52 Odense, cand V 61, speciall 69 (oto-rhino-laryngologi). — Maj 71 prakt speciall Værløse, fra 74 Farum.

Hasselstrøm, Kjeld, f 6 jan 48 på Frdbg. — St 67 V Borgerdyd, cand S 74. — Juli 74 rsl Slagelse Centralsgh patol inst, marts 76 Forsvaret, nov 76 Slagelse Centralsgh anæst afd, febr 77 Ortopædirurgisk Sgh Sorø, maj 77 Slagelse Centralsgh kir afd, aug 77 sst gyn afd, nov 77 sst med afd, maj 79 Kolonien Filadelfia psyk afd, aug 79 1'rsrl Slagelse Centralsgh med afd, maj 81 rsl Frdbg Hosp med afd E.

Hasselstrøm, Lars Jørn, f 4 febr 44 i Kbh (F: civiling Jens Peter Jensen og Marie P. Hasselstrøm J.) (nvf 77). ~ 24 sept 77 i Vistoft, Mols læge Susanne Tørring. — St 63 Vejle, cand S 73 Århus, svensk jus 75, speciall 81 (anæstesiologi). — Juni 73 distrläkare Eksjö, Sverige, jan 74 Eksjö Las kir afd, juli 74 sst med afd, maj 75 Jysk Nervesan Vejlebjerg, aug 75 Eksjö Las med afd, jan 76 sst anæst afd, juni 76 Århus Kommunehosp anæst afd, april 78 kursist sst, april 80 1'rsrl sst, aug 81 KAS Herlev anæst afd. — Medl Dansk Anæst Selsk speciallægeuddannelsesudv fra dec 79.

***Hassing, Henrik**, f 1 aug 53. — Cand S 81 Århus.

Hassing, Oluf, f 17 juni 26 i Kbh (F: lektor, cand mag Peter H. og Mary Leonie Kászner). ~ 20 marts 54 i Hellerup Rose Kragh, f 26 dec 30 på Frdbg (F: ing Carl Jacob K. og Karen Haj). — St 45 Metropolitan, cand V 53. — Maj 53 vikar underlækare Kungälv Las, Sverige, dec 53 vikar turnuskand Frdbg Hosp afd B, febr 54 vikar kand Nykøbing Sj Sgh, marts 54 Militærhosp med afd, juli 54 vikar provinsiallækare Åsele distr, Sverige, sept 54 vikar kand Diakonissestift kir afd, okt 54 KAS Gentofte afd D, dec 54 Militærhosp kir afd, febr 55 Rigshosp afd A, marts 55 vikar turnuskand Amtssgh Roskilde med afd, juni 55 vikar underlækare Fagersta Las med afd, Sverige, jan 56 Kristianstad Centrallas pæd ad, febr 65 tilf provinsiallækare Pajala Norra distr, juni 56 vikar underlækare Kristianstad Centrallas pæd afd, sept 56 vikar provinsiallækare Svalöv distr, dec 56 ansat Barnsjukh Boden, fra juli 57 prakt Nærum. — Skolelæge Søllerød jan 70-juni 79.



***Hasting, Tom Børge**, f 14 sept 46. — Cand V 74.

***Hastrup, Bent Faurischou**, f 12 febr 22 i Risskov (F: overgartner Ole Faurischou H. og Karen Johanne Jensen). ~ 21 sept 45 i Risskov seminarieadj Else Blinckenberg, f 28 juli 23 i Århus (F: prof, dr phil Andreas Peter Damsgaard B. og Lillian Cathrine Wissing Mogensen). — St 41 Århus, cand S 49, speciall 63 (intern medicin). — Sept 49 vikar kand FAC Hillerød med afd, sept 49 kand Sidsjøs Sjukh psyk afd, Sverige, dec 49 turnus Rigshosp med afd A og kir afd C, dec 50 kand Hammel Sgh, sept 51 klin assist Rigshosp med poliklin, jan 54 sst dermatovenerol afd, juni 54 kand KAS Gentofte pæd afd, jan 55 lægeassist Rigshosp med poliklin, okt 55 vikar årskand KAS Gentofte med afd C, jan 56 årskand sst med afd N, maj 57 kand Rigshosp neurol afd, sept 57 klin assist i intern med Århus Univ Århus Kommunehosp med afd C, juni 58-marts 59 till fung 2'rsrl Århus Kommunehosp med afd C, april 59 2'rsrl sst, jan-april 61 under orlov læge ved DrK med tjeneste som intern mediciner Matadi Hosp, Congo, aug 62 1'rsrl Nykøbing FI



Centralsgh med afd, marts 64 Århus Kommunehosp med afd C, fra marts 65 overl Silkeborg Centralsgh med afd. — Lærer i med sygd Århus Kommunehosp Sygeplejeskole 59-62, tutor i intern med Århus Univ aug 59-juli 62 og marts 64-febr 65, lærer i børnesygd Silkeborg Sygeplejeskole 66-71, underviser i intern med Århus Univ fra aug 71. — Tidsskr art. — Medl samarbejdsudv Silkeborg Centralsgh 69, med visitationsudv Århus amts Plejehjem Salten jan 71. — Slægtslitt: Torkil Baumgarten: Stamtavle over Familien Hastrup, 1920; Georg Nielsen: Stamtavle over Familien Hastrup, 1949.

Hastrup, Hakon Erik, f 31 jan 24 i Fredericia (F: viceskoleinsp Laurger H. og kommunelærer Laura Margrethe Jensen). ~ 12 juli 52 i Hørup sygepl Dorthe Aasted Halse, f 2 dec 26 i Skive (F: bankdir Ludvig H. og Mette Kathrine Kirk). — St 43 Fredericia, cand V 55 Århus. — Marts 55 turnus Gram Sgh, marts 56 vikar fast kand Næstved Centralsgh kir afd, okt 56 kand Herning Centralsgh kir afd, nov 57 sst med afd, juni 58 1'rsl Frederikshavn Sgh, juni 60 aman Bøvlingbjerg, fra 61 prakt Lem, Brodal. — Slægtslitt: H. H. Kjølisen: Den fynske slægt Hastrup, 1955 (dupl).



***Hastrup, Jørgen**, f 2 sept 28 på Frdbg (F: lektor, mag art Thure Magnus Julius H. og Aase Ida Augusta Kjeldskov Hansen). ~ 30 aug 52 i Esbjerg Birgit Kruse, f 25 aug 29 i Skanderup, Lunderskov (F: bureauforst Poul Frederik K. og Magda Kathrine Smidt). — St 47 Esbjerg, cand V 55, speciall 63 (patologisk anatomi og histologi). — Jan 55 vikar Århus Kommunehosp, marts 56-okt 57 årskand sst afd C, juni 58 vikar sst patol-anat inst, sept 58 vidensk assist sst Radiumstat hæmatol lab og Århus Univ inst for almen patol, dec 60 2'rsl Århus Kommunehosp patol-anat inst, juni 63 1'rsl sst, okt 64 Visiting Research Fellow The Sloan-Kettering Inst for Cancer Research and Cytology Service, Memorial Hosp New York, fra april 66 overl Århus Kommunehosp patol-anat inst. — Lektor i patol anat Århus Univ sept 67. — Lady Tata Memorial Scholar 59-61. — Tidsskr art. — Slægtslitt: H. H. Kjølisen: Den fynske slægt Hastrup, 1955 (dupl).

***Hastrup, Nina Cicilie**, f 9 nov 49. — Cand V 75.

Hattel, Thais Johannes, f 25 aug 37 i Gladsaxe (F: revisor Henri Oskar H. og Ella Henriette Jacobsen). ~ 2 dec 61 i Bagsværd korresp Tove Elisabeth Hildur Gottlieb, f 7 febr 38 i Frederikssund (F: ing Ernst G. og translator Hedwig Weydemann). — St 56 Lyngby, cand S 64, speciall 74 (dermato-venereologi). — Nov 64 rsl Danske FN-kontingent, Cypern, april 65 turnus Kbh Kommunehosp afd II og V, juni 66 rsl Frdbg Hosp afd B, maj 69 KAS Glostrup pæd afd, dec 69 Finseninst dermatol afd, aug 70 Rigshosp afd H, sept 70-sept 71 kursist sst, okt 72 1'rsl sst afd H, fra maj 75 prakt speciall Ålborg. — Kons Nordjyllands Amts Klinik for Kønssygdomme, Ålborg fra 75. — Lektor i dermato-venereol Kbh Univ 72-75. — Form Danske Dermatovenereologers Org fra 77, medl best Foren af Prakt Speciall fra marts 81, medl best FAS fra april 81.

***Hatting, Eigil Hauch**, f 12 sept 07 i Gladsaxe (F: sognepræst Jens Marius Immanuel H. og Elise Marie Gregoire Hauch). ~ 3 sept 37 på Frdbg Else Coff-Møller, f 8 marts 14 på Frdbg (F: branddir, cand jur Charles Louis Møller og Ellen Carla Viktoria Johanne Coff). — St 36 priv, cand S 44. — Juli 44 turnus Varde Sgh, jan 45 aman Lund

Univ, marts-maj 45 underlækare Allingsås Länslas, Sverige, sept 45 fast kand Varde Sgh, sept 46 praksisvikar, okt 46 rsl Gram Sgh, april 47 Ærøskøbing Sgh, nov 47-sept 72 prakt Marstal, fra okt 72 privat. — Visit læge aug 48. — Slægtslitt (modrene): Slægtshaandbogen, 1900; Danmarks Adels Aarbog, 1944.

***Hau, Christian**, f 2 aug 42 i Ålborg (F: fabr Sigfred H. og Anna Petrea Sørensen). — St 61 Ålborg, cand S 70 Århus. — Aug 70 underlægeskole, okt 70 rsl Ålborg Sgh Nord kir afd, febr-sept 71 under orlov Senior Medical Officer Dasnke FN-kontingent Cypern, april 72 vikar rsl Hjørring Sgh afd B, juni 72 rsl Ålborg Sgh Nord gyn-obst afd, febr 74 sst med-endocrinol afd. — Slægtslitt: G. Krogh-Jensen: Slægten Hau, 1964 (dupl).



***Hau, Erik**, f 21 juni 51. — Cand V 81.

***Haubek, Aksel**, f 16 juni 43. — Cand S 71 Århus, speciall (diagnostisk radiologi).

Hauch, Anne-Marie, f 4 nov 45 i Kbh (F: læge Kristian Harald Mathiesen og læge Karen-Margrethe Nicolina Madsen). ~ 17 okt 70 i Gentofte kadet i flyvevåbnet Otto H., f 8 dec 46 i Hellerup (F: dir Ole H. og turistfører Annette Maag). — St 65 Zahle, cand V 72. — Febr 73 rsl KAS Glostrup rtg afd, juli 74 Viborg Sgh rtg afd, maj 76 sst kir afd, jan 77 sst gyn-obst afd, maj 77 Statshosp Viborg, sept 77 Viborg Sgh med afd, maj 78 sst øreafd, marts 80 vikar rsl Bispebjerg Hosp øreafd, nov 80 rsl KAS Glostrup neurokir afd, juli 81 sst øreafd.



***Hauerbach, Thurid Christine**, f 17 dec 34 i Klaksvig, Færøerne (F: amlslæge Svend Edvard Kofoed og Thora Adelheid Andersen). ~ 25 juni 59 i Østerlars landinsp Poul H., f 25 aug 36 i Randers (F: forretningsfører Alfred Lehmann H. og Sigrid Bayer Rasmussen). — St 53 Rønne, cand V 61, speciall 74 (psykiatri). — Marts-aug 61 vikar kand Farso Sgh, nov 61 læge Statens Seruminst, juni 62 vikar 2'assist Finseninst dermatol afd, sept-dec 62 vikar kand De Gamles By, maj 63 Ålborg Amtssgh med afd, okt 63 rsl sst centrallab, nov 66 Randers Centralsgh psyk afd, nov 68 1'rsl sst, juni 70 rsl Århus Kommunehosp neurol afd, juli 71 Statshosp Risskov, juni 72 1'rsl sst, fra sept 74 prakt speciall Randers. — Slægtslitt: Laegaards-familien og den deri indgiftede slægt, 6 udg 1971.

Haug, Agner Thorkild, f 21 jan 19 i Silkeborg (F: typograf Rasmus Julius Rasmussen H. og Inger Rasmussen). ~ 25 april 59 i Kristrup sygepl Birgit Ancher Madsen, f 29 jan 32 i Hoed (F: Niels Ancher M. og Klara Louise Petersen). — St 38 Silkeborg, cand V 47, speciall 59 (terapeutisk radiologi), 65 (patologisk anatomi og histologi). — Marts 47- febr 48 turnus Århus Amtssgh, april, juni-aug 48 vikar kand Århus Kommu-



nehosp med afd, sept 48 Horsens Sgh kir afd, okt 48 Silkeborg Centralsgh med afd, nov 48 Krabbesholm San, dec 48 Århus Kommnehosp med afd, jan 49 sst tub afd, febr 49 Silkeborg Centralsgh med afd, sept 49 Horsens Sgh kir afd, nov 49 Silkeborg Centralsgh kir afd, dec 49 skibslæge ØK, juni 50 vikar kand Dansk Sundhedstjeneste Sydslesvig, aug-sept 50 Kolding Sgh rtg afd, nov 50 årskand Horsens Sgh kir afd, nov 51 kand Radiumstat Århus, nov 52 2' rsl sst, maj 55 Fødselsanstalten Jylland, juni 56 1' rsl Radiumstat Århus, dec 58 klin assist Århus Kommnehosp patol-anat inst, marts 63 surnum kand Århus Univ inst for almen patol, juni 63 2' rsl Århus Kommnehosp patol-anat inst, aug 64 1' rsl Radiumstat Århus, dec 66 Randers Centralsgh patol inst, fra juni 70 overl og prosekter Vejle Sgh patol-anat inst. — Underv assist i histol og embryol Århus Univ 63, i patol anat Århus Tandlægehøjskole 64-79, ekstern lektor Århus Univ patol-anat inst 73-75, ved normalnat inst 75. — Censor i farmakol Århus Tandlægehøjskole 63, i anat Århus Univ Inst for Therapiassistenter 63, i anat Skolen for Therapiassistenter i Holstebro 69, i almen kir Århus Tandlægehøjskole 73, i patol-anat Århus Univ 75. — Deltager isotopkursus Århus Univ 63-64, terapikursus Radiumstat Århus 66-67. — Tidsskr art. — Deltager Int Cancer Congr Firenze 74, New York 76, London 80.

***Haug, Reidar Lauritz**, f 4 dec 41. — Cand S 76.

Haugbølle, Nils Wolff, f 7 dec 50 i Glostrup (F: vognmand Erhardt Wolff H. og vognmand Alice Kamma H.). — St Sct Jørgen, cand V 80. — Maj 80 rsl Amtsgl Maribo rtg afd.

***Hauge, Bertel**, f 21 marts 25 i Havrebjerg (F: sognepræst Jens Korsgaard H. og Sara Elisabeth Müller). — St 44 Haslev, cand S 57, svensk jus. — I Sverige, senere natlæge Kbh, april 78 Sct Maria Sjukh Helsingborg.

† **Hauge, Bodil Nexmand**, f 25 febr 13 i Kbh, † 29 dec 78 (F: postassistent Jens Lauritz Jensen og postassistent Esther J.) (nvf 30). — 8 aug 42 i Hornbæk overl Magnor Foss H., f 29 marts 15 i Tønsberg, Norge (F: lektor Mauritz H. og Sigrid Foss). — St 31 Rysensteen, cand S 38, norsk jus 45, speciall 48 (lungesygdomme og lungetuberkulose), 53 (intern medicin). — I Norge. — NL.



***Hauge, Carsten**, f 7 aug 34 i Kbh (F: Åge Michael H. og Else Christiane Andersen). — St 53 Christianshavn, cand S 63. — Jan 64 turnus Amtsgl Roskilde, fra nov 68 prakt Espergærde.

Hauge, Eva Nexmand, f 26 marts 45 i Molde, Norge (F: prof, overl, dr med Magnor Foss H. og overl Bodil Nexmand). — 19 juli 69 i Haslum, Norge læge Peter Bernth Petersen. — Cand S 74. — Dec 74 vikar rsl Horsens Sgh kir afd, april 75 rsl Århus Kommnehosp radiumstat, maj 77 vikar rsl Århus Atmssgh, aug 78 rsl Grenå Sgh, febr 79 Århus Amtsgl organikir afd I, juli 81 Randers Centralsgh gyn-obst afd. — Tidsskr art.



Hauge, Gunnar, f 19 nov 47 i Oslo (F: prof Steinar H. og Karen Elisa H.). — 1° 73 i Århus cand jur Lotte Løber, f 23 juli 45, æ opl 76; 2° 11 jan 80 i Trondheim, Norge sygepl Sølvi Håland, f 10 juli 49 i Egersund, Norge. — St 66 Norge, cand S 77 Århus, norsk jus 77. — Juli 77 turnus Telemark Sentralsykehosp med afd, jan 78 sst kir afd, juli 78 aman Nore og Uvdal, jan 79 assistentlege Regionalsykehosp Trondheim øreafd, marts 80 Telemark Sentralsykehosp øreafd, maj 80 Nordland Sentralsykehosp kæbekir afd, Bodø.



***Hauge, Johan-Frederik**, f 22 april 24 i Bergen (F: kaptajn Leif H. og Caroline Berentsen). — 29 marts 52 i Kbh Inge Nissen, f 13 marts 25 i Baranquilla, Colombia (F: dir Rejnhold N. og Agnes Hansen). — St 45 Bergen, cand S 55. — April-sept 52 vikar Øresundshosp thoraxkir afd, april-sept 53 Restad Sjukh, Sverige, juni-sept 54 Alingsås, juli 55 fast kand Kalundborg Sgh, 57 ekstraord turnusbevis, juni 57 aman Snerthinge, juni 58 Haderslev, marts 59 praksisvikar, maj 59 prakt Grenå, okt 71 rsl Ålborg Sgh Syd fys afd, marts 72 Statshosp Risskov. I Norge.

† **Hauge, Johannes**, f 1 april 10 i Vonge, † 3 okt 76 i Skals (F: lærer Aage Madsen H. og Ananie Charlotte Marie Karelie Clausen). — 3 juli 38 i Kbh gymnastiklærer Inge Hedeveg Jacobsen, f 30 aug 16 i Kbh (F: skoleinsp Niels Aage J. og Ellen Philippine Larsen). — St 29 Vejle, cand S 38. — Aug 38-juli 39 turnus Vejle Sgh, S 39 praksisvikar, okt 39 fast kand Vejle Sgh kir afd, okt 40 rsl Tranebjerg Sgh og aman overlægen, okt 41 Brovst Sgh, sept 43-nov 45 Bornholm Centralsgh Rønne kir afd, juni-nov 48 assist kir afd Sochoov Hosp, Kina, febr 49 praksisvikar og hosp vikar, april 49 1' rskir Centralsgh Holbæk, fra sept 50 prakt Skals. — Antaget som lægemissionær Dansk Missionssekskab 41, indviet 46.

Hauge, Lise, f 5 jan 33 i Kolding (F: Irs Kristian Nygaard H. og bogholder Ellen Margrethe Sønderby). — 26 okt 63 i Tårnby kontorchef, cand polit Elith Berg, f 13 juli 29 i Rodovre (F: snedkermstr Gunnar B. og Ellen Nygaard), æ opl 70. — St 52 Kolding, cand S 61, speciall 74 (psykiatri). — Aug 61 halvårskand Rudolph Bergh Hosp, febr 62 turnus Kbh Kommnehosp afd II og V, marts 63 halvårskand Rigshosp afd O, sept 63 årskand sst, febr 64 rsl Kbh Kommnehosp psyk afd, okt 64 Statens Åndssvageforsorg Børnehosp Vangede, okt 67-okt 68 rsl Bispebjerg Hosp neurokir afd, juni-aug 70 Montebello Gentofte, aug 70 kursist Kbh Kommnehosp psyk afd, april 72 rsl Frdbg Hosp neurol afd, dec 72 1' rsl Sct Hans Hosp afd E, april 74 klin assist Kbh Kommnehosp psyk afd, jan 77 1' rsl KAS Nordvang afd P, fra jan 81 prakt speciall Hellerup. — Kons Kbh Komm observationshjem Sønderbro fra juli 81. — Rsl Rigshosp allergol klin okt 64-jan 67. — Tidsskr art og foredrag. — Slægtslitt (mødrene): Fr. Birkedal-Barfod: Stamtavle over Slægten Barfod-Barfood-Barfoed fra 1455 til 1925, 1925.



Hauge, Mogens, f 1 aug 22 i Tikøb (F: forst Diakonissestift, dr theol Svend Madsen H. og Juliane Marie Mortensen). — 29 juli 58 på Frdbg hospitalslaborant Gudrun Godtfredsen, f 19 marts 31 i Ejstrupholm (F: prof, dr med Edvard G., † 8

jan 63, og Anna Marie Kirstine Kjær-Nielsen). — St 40 Metropolitan, cand S 48, dr med 62. — Vikar, nov 48 turnus Odense Amt og Bys Sgh, nov 49 kand Randers Centralsgh med afd, dec 50 KAS Gentofte afd C, febr 51 vidensk assist Kbh Univ arvebiolinst, sept 54 aman II sst, aug-sept 55 vikar aman I sst, fra nov 70 prof i arvepatol Odense Univ. — Underviser i genetik Kbh Univ psykinst 60-69, lektor i arvebiol Tandlægehøjskolen 52-71. — Director WHO training course on human genetics Kbh 62, 64, 66, 68, Odense 72, 73 og 75, leder af det danske tvillingeregister fra 67. — Forf af: Om blodtypernes anvendelse i den humane genetik med særligt henblik på koblingsanalyser og zygotidiagnostik (disp 62); Arvepatologi 1962 (s m T. Kemp og B. Harvald); hovedred: Human Heredity, S. Karger, Basel, New York fra 65; af serien: Monographs in Human Genetics, S. Karger, Basel, New York fra 66; tidsskr art.

*Hauge, Peter, f 26 jan 48. (nvf 79). — Cand V 75 Århus.

Haugen, Toni, f 12 nov 28 i Kbh (F: rontgentekniker Odd Yngbrat H. og Vita Gantzler) (nvf 79). ~ 27 dec 80 i Rørvig læge Line Aarvig Geismar. — St 47 Sct Jørgen, cand S 54, speciall 66 (psykiatri). — Aug 54 vikar kand Nørre Hosp børneafd, sept 54 underlægeskole, dec 54-nov 55 turnus Kbh Kommune-hosp afd II og I, jan 55 klinicist Rigshosp fødeafd A, dec 55 yngre narkoselæge KAS Gentofte, febr 56 rsl Hæren, okt 56 yngre narkoselæge KAS Gentofte, marts 58 kand sst afd F, dec 58 årskand sst afd N, dec 59 halvårskand Bispebjerg Hosp afd E, febr 60 årskand sst, sept 61 årskand Sct Hans Hosp, marts 62 2' rsl sst afd A, juni 64 rsl Kbh Kommune-hosp psyk afd, sept 66 1' rsl sst, fra juni 68 overl Amtssgh Nykøbing Sj retspsyk afd. — Psyk kons Nykøbing Sj Sgh juni 68-marts 76. — Vikar lægeassistent Justitsmin psyk undersøgelsesklin A juni-aug 61 og okt-dec 61, 2' lægeassistent sst jan 62, 1' lægeassistent juni 64, fung overl sst nov 67-aug 68.



*Haugaard-Nielsen, Ove, f 16 sept 31 i Veflinge (F: gårdejer Niels Peter H.-N. og Maren Kathrine Rasmussen). ~ 14 juli 61 i Kbh sygepl Grethe Mølgaard Madsen, f 17 maj 34 i Vejrum (F: kapellan Harald P. M. og Ragna Mølgaard Nielsen). — St 50 Sorø, cand S 59. — Aug 59 vikar kand Svendborg Centralsgh, nov 60 vikar turnuskand, sept 61 2' underlæge Borgholm Länslas, Sverige, nov 62 bitr provinsial- og sjukstugaläkare Jokkmokk distr, fra aug 65 provinsialläkare Odeshög.

† **Haugsted, Hans**, f 28 dec '7 på Frdbg, † 24 okt 78 (F: civiling Aage H. og Emma Madsen). ~ 47 i Odense Misse Jørgensen, f 19 april 19 i Hade, slev (F: købmand Asmus J. og Karen J.). — St 37 Schneekloth, cand V 47, speciall 56 (neurologi). — Maj 47 turnus Odense Amts- og Bys Sgh, maj 48 kand sst afd A, maj 49 Århus Kommune-hosp neurokir afd, maj 50 konst 2' rsl sst, nov 50 kand sst neurol afd, nov 51 vikar kand sst, maj 52 Sindssygehosp Risskov, sept 52 2' rsl Århus Kommune-hosp neurol afd, nov 54 kand Frdbg Hosp afd D, aug 55 1' rsl sst afd N, fra marts 59 overl Odense Amts- og Bys Sgh afd N. — Vikar kons KAS Gentofte neurol konsultation og Øresundshosp lungekir afd 55, neurol social-med kons Frdbg Komm socialkontor 56-59, neurol kons Amtssgh Roskilde 57-59. — Lektor i neurol Odense Univ. — Ass neurolog IR 53-59. — Tidsskr art. — Medl repr efteruddannelsesudv Fayl og repr Dadl 53-59, Sundhedsst speciallæge 58-59, medl udv vedr lægeuddannelsen i Danmark 63, form Dansk Neurol Selsk kursusudv 69, medl sst § 14-udv 71. — Slægtslitt: H. F. Grandjean: Stamtavle over Familien Haugsted, 1906.

*Haugsted, Poul, f 20 maj 48. — Cand S 74 Odense.

Haugsted-Lund, Hans Henrik, f 29 marts 43 i Virum (F: salgschef Henrik Hansen Lund og Mette Kirstine Haugsted) (nvf 81). ~ 6 dec 81 i Ballerup klinikassistent Grethe Thestrup, f 4 sept 39 i Kbh. — St 62 Gentofte, cand S 70, speciall 79 (oto-rhino-laryngologi). — Juli 70 rsl Odense Sgh med afd, jan 72 Kbh Kommune-hosp øreafd, senere prakt speciall Stenløse.

*Haugvik, Leif Jørgen Louny, f 18 juli 39. (nvf 72). — Cand S 66.

† **Haugaard, Erik**, f 16 april 09 på Frdbg, † 8 maj 81 (F: postkontrol-lør Christian Petersen H. og Anna Marie Jensen). ~ 1° 3 dec 36 i Randers Elsebeth Marie Speyer, f 8 jan 08 i Kbh, † 9 jan 42 i Kolding (F: arkitekt Johan S. og Karen Margrethe Packness); 2° 3 aug 43 i Kolding sygepl Inger Louise Nielsen, f 3 marts 11 i Slagelse (F: sadelmager Carl Frederik N. og Caroline Mathilde Thomsen). — St 26 Frdbg, cand V 35. — Febr 35 turnus Bispebjerg Hosp afd B og A, febr 36 skibslæge ØK, juni 36 kand Militærhosp med afd, nov 36 Randers Centralsgh, nov 37-juni 38 vikar 2' rsl Ålborg Amtssgh, sept 38 prakt Jordrup, nov 46-dec 69 Roskilde, privat sst. — Lægelig kons Dansk Ligbrændingsforen nov 62. — Huslæge Haraldsborg sygehjem nov 57, plejehjemmet Lillehjemmet aug 67, psyk plejehosp Lindegaarden, Sct Hans Hosp fra nov 68, psyk plejehosp i Boserup, Sct Hans Hosp, stedfortræder for amtslægen i Roskilde fra 54. — Medl hovedbest Dansk Ligbrændingsforen 63, medl Roskilde boligkom 70.



*Haugaard, Erik Otzen, f 9 aug 24 i Kerte (F: sognepræst Anton Christian Larsen H. og lærer Frederikke Otzen). ~ 29 jan 50 i Dalum Karen Høgsbro, f 13 aug 26 i Århus (F: lrs Erik H. og lærer Else Fridmodt Clausen). — St 42 priv, cand S 52, speciall 76 (psykiatri). — Juli 52 Epidemiskukh Växjö, Sverige, sept 52 klinicist Odense Amts og Bys Sgh fødeafd, okt 52 turnus Ringe Sgh, sept 53 vikar kand Viborg Sgh med afd, febr 54 rsl Bogense Sgh med afd, febr 55 prakt Morud, juli 70 ass Hænanak lægedistr, juni 71 rsl Statshosp Viborg, april 73 kursist Statshosp Risskov, maj 74 Viborg Sgh neurol afd, prakt speciall Århus. — Rsl Forsvaret marts-okt 55.

*Haugaard, Helle Viola, f 13 nov 50. — Cand V 79.

*Haugaard, Lars, f 1 maj 54. — Cand S 81 Århus.

*Haugaard, Poul Erik, f 23 aug 45. — Cand V 74.

*Hauksson, Sveinn Runar, f 10 maj 47. — Cand S 79 Århus.

Haulik, Agathe, f 25 juli 12 i Hjørring (F: arkitekt Hans Vejby Christensen og Elna Jensen). ~ 7 juli 49 i Bratislava læge Antal H., f 26 maj 15 i Nove Zamky, Ungarn, † 23 nov 75 i Kbh (F: bankdir Lajos H. og Maria Domanica). — St 31 Hjørring, cand V 45, speciall 69 (diagnostisk radiologi). — Marts 45 turnus KAS Gentofte afd B og A, 46 kand Troms og Tromsø Sykeh kir afd, Norge, juli 46 vikar assist sst, sept 46 fast kand KAS Gentofte afd B, okt 47 vikar kand Odense Amts- og Bys Sgh kir afd, nov 47 surnum kand Rudolph Bergh Hosp, dec 47 vikar kand Finseninst dermatol afd, marts 48 kand Kysthosp Refsnæs, okt 48-juli 49 læge DrK tubaktion, Tjerkse, febr 61-febr 62 kand børneafd Nove Zamky Hosp, Tjerkse, febr 62 prakt børnelæge Tvrdžovž, sept 64 rsl KAS Gentofte børneafd, nov 64 Bispebjerg Hosp røntgenklin I, sept 66 Frdbg Hosp rtg afd, okt 69 KAS Gentofte rtg afd, okt 70 1^{rsl} Sundby Hosp, okt 76-aug 81 Kalundborg Sgh radiol afd, privat sst.



***Haulrich, Kaj**, f 25 aug 43. — Cand V 73.

***Haulrich, Povl Erik**, f 2 april 47. — Cand V 73.

***Haulrik, Thomas** Frands, f 12 dec 26 i Mariager (F: dir Jeppe Nielsen H. og Dorthea Marie Møldrup). ~ 19 juli 52 i Århus Alice Holmar Andersen, f 14 okt 30 i Århus (F: malermstr Alfred Peter Hjalmar A. og Laura Johanne Møller). — St 46 Randers, cand S 55 Århus. — Aug 55-juli 56 turnus Randers Centralsgh, dec 56 kand Ålborg Kommunehosp kir afd, 57-58 rsl Flyvevåbnet, fra juli 58 prakt Mørke. — Visit læge 58, jernbanelæge okt 71. — Medl Djursland Lkf sygekasseudv.

***Hausnø, Stig**, f 8 febr 43. — Cand S 71.

Haupt, Josée Mona Astrid Elisabeth von Clauson-Kaas Linnemann, f 29 marts 37 på Frdbg (F: grosserer Henrik Linnemann og Boule Clauson-Kaas). ~ 25 jan 75 i Gentofte civiling Mogens Brix H., f 19 okt 34 i Ranum. — Sygeplejerskeeks 60, st 72 Gentofte, cand V 80. — Marts 80 rsl KAS Herlev gyn-obst afd.



***Haupt, Ilia**, f 19 febr 50. — Dansk jus 80.

***Hauritz, Jytte**, f 28 sept 47. — Cand S 77.

***Haus, Nils Ansgar**, f 21 maj 47. — Cand V 79 Århus.

***Hauschildt, Finn**, f 9 sept 48. — Cand S 74. — Prakt Rønne.

Hauschildt, Sigurd Johan Ditlev, f 2 nov 04 på Frdbg (F: muremstr Rasmus Christian Theodor H. og Johanne Lyngby). ~ 17 maj 30 i Århus Betty Ingrid Sidenius Jensen, f 3 nov 1897 i Struer (F: købmand Ole Pedersen J. og Elna Jepsen), æ opl 54. — St 23 Frdbg, cand V 30. — Febr 30 vikar Skive Sgh med afd, maj 30 kand sst kir afd, maj 31 konst 1^{rsl} sst med afd, okt 31 kand sst, jan 32 konst 1^{rsl} sst, fra april 32 prakt Skive. — Lægekons Spøttrup Komm fra sept 76, Sallingsund Komm fra marts 80. — Idrætslæge 55.



Have, Niels Karstoft, f 6 okt 42 i Brødstrup (F: dir Georg Kristian H. og Eva Karstoft). ~ 8 jan 66 i Hadsund cand mag Kristine Hertz, f 18 april 44 i Hvorupgaard. — St 62, cand S 73 Århus, svensk jus 77, speciall 80 (oftalmologi). — Juli 73 underlækare Gällivare Las psyk afd, Sverige, okt 73 Boden Central-las gyn afd, marts 74 Sala Las kir afd, aug 74 Kiruna Las med afd, aug 75 distrläkare Kiruna, aug 76 Falun Øjenklin, juni 80 1^{rsl} rsl Tromsø universitetsojenklin, april 81 Vejle Sgh øjenafd, fra dec 81 prakt speciall Silkeborg. — Oftalmol videreuddannelse Karolinska Sjukh, Stockholm 78-79 og Akademiska Sjukh, Uppsala 79.



***Havelund, Troels**, f 24 maj 53. — Cand V 80 Odense.

Havemann, Hans Axel, f 9 dec 35 på Frdbg (F: dir Axel H. og Karen Worm). ~ 13 marts 70 i Kbh sygepl Birthe Brøndum, f 24 juni 34 i Århus (F: oberst Otto Christian B. og Aase Hansen-Kjærulff). — St 55 Statens Kursus, cand S 70, speciall 79 (psykiatri). — Juli 70 aman, sept 70 rsl Bispebjerg Hosp neurokir afd G, marts 71 De Gamles By med afd, marts 72 Bispebjerg Hosp urol afd D, juli 72 Amtssgh Roskilde neurol afd N, jan 73 1^{rsl} Anstalten Herstedvester, dec 73 læge bjergværk Marmorilik, Grønland, maj 75 vikar ass læge Egedesminde, juli 75 ass distrlæge Holsteinsborg, marts 76 rsl Sct Hans Hosp afd A, sept 76 kursist Bispebjerg Hosp psyk afd E, okt 77 1^{rsl} Amtshosp Vordingborg, jan-april 78 fung overl sst, fra aug 80 prakt speciall Helsingør. — Vikar psyk kons Dansk forsorgsselsk 71-73, fung psyk kons Bistands- og pensionskontoret, Spaniegade, Kbh 79, fra marts 80 kons sst, psyk kons Erhvervsskolen, Godhavn, Tisvildeleje fra sept 80. — Vikar Kbh Lægevagt 71-73, 78-80. — Form Foren af Unge Psykiatere 72, medl best Lkf for Storstrøms Amt 77-79, medl § 23 stk 4-udv. — Slægtsliitt: Mogens Seidelin: Stamtavle over Slægten Havemann, 1935.

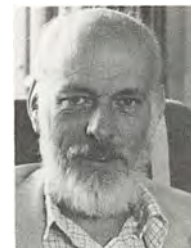

***Havslund, Kari**, f 18 aug 51. — Cand V 81.

***Havsteen, Hanne**, f 6 april 48. — Cand V 77.

Haxen, Inger Marie Doris, f 22 jan 25 i Kbh (F: købmand Carl Christian Hansen og Ulrikke Margrethe Matthiesen) (nvf 44). — St 43 Rysensteen, cand V 53. — April 53 kand Krabbesholm San, maj 53 turnus KAS Gentofte afd B og A, juni 54-jan 55 kand Kolonien Filadelfia epilep afd, okt 55-maj 57 sst psyk afd og nervesan, privat Frdbg.

Haxholdt, Bent Flemming, f 20 april 19 i Sjørslev (F: sognepræst Karl Jensen og musikpædagog, organist Rigmor Eliitha Borre) (nvf 43). ~ 1^o 9 juli 49 i Risskov væverske Alice Vibeke Glyttung, f 20 febr 28 i Århus (F: statsaut revisor Marius G. og Charlotte Vorbeck), æ opl 72; 2^o 2 maj 74 i Tønder læge Olga Stevanović, f 11 april 39 i Rumska, Jugoslavien (F: lærer Novak S. og lærer Mirosvava Petrić). — St 37 Nykøbing Fl, cand S 45, speciall 53 (anæstesiologi). — Sept 45 turnus KAS Gentofte afd B og A, aug 46 hosp- og praksisvikar, okt-dec 46 og febr 47 skibslæge, marts 47 praksisvikar, juli 47 skibslæge ØK, dec 47 kand Sct Joseph Hosp kir afd, april 48 Bispebjerg Hosp rtg afd, aug 48-okt 49 Finseninst kir afd, jan 50 anæstesioløge Centralsgh Randers, febr 50 kand Øresundshosp thoraxkir afd, juni 50-sept 51 og juli 52 anæstesioløge Rigshosp afd D, april 53 sst anæst afd, maj 55 afdlæge KAS Gentofte anæst afd, fra aug 58 overl KAS Glostrup anæst afd. — Underviser WHO Anaesthesiology Centre Kbh 55-56 og 65-74, censor sst 60-65, underviser i anæst for voluntører Kbh Univ 66-68 og 69-72. — Studierejser Stockholm 49, England 51-52, Paris 56, England 61 og 63, Tyskland og USA 71, England 72, Fjernøsten 72; deltager WHO kursus i anæst 50-51. — Tidsskr art. — Form Dansk Anæst Selsk 72-74, sekr Danske Anæstesiologers Org 73, form 74, medl repr FAS 74, form AV-udv Direk for Kbh Amts Sygehusvæsen 74-78, medl § 14-rådet 74-78, medl repr Dadl 76, tilf specialistanævn fra 78; korresp medl The Assoc of Anaesthetists of Great Britain and Ireland 75; deltager i kongr Reykjavik 73, Madrid 74, Mexico 76. — R 76.

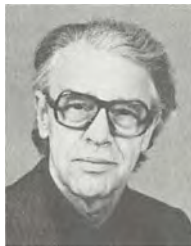

***Haxholdt, Henrik**, f 10 jan 51. — Cand V 79.

Haxholdt, Olga Stevanović, f 11 april 39 i Rumska, Jugoslavien. (F: lærer Novak S. og lærer Mirosvava Petrić). ~ 2 maj 74 i Tønder overl Bent Flemming H. — St 57 Sabac, Jugoslavien, cand S 64 Beograd, dansk jus 76, jugoslavisk speciall 77 (anæstesiologi), speciall 77 (anæstesiologi). — Maj 64 turnus Beograd Universitetshosp, maj 65 prakt Vrsac, febr 67 kursist i anæst Militær Akademihosp Beograd, marts 70 anæstesiolog Universitetshosp Beograd gyn-obst afd, jan 73 kursist WHO Anaesthesiology Center Kbh, jan 74 anæstesiolog Universitetshosp Beograd, april 74 rsl Finsensinst anæst afd, april 75 kursist Rigshosp anæst afd, aug 78 1^o rsl Frdbg Hosp anæst afd, febr 79 KAS Gentofte anæst afd. — Klin lektor i anæst Kbh Univ okt 76-jan 79 og fra sept 80, lærer ved specialkurser for anæstesisygeplejersker Frdbg Hosp jan 77-jan 79, ved KAS Gentofte fra febr 79. — Deltager speciallægekursus i anæst Beograd 67-70, WHO kursus Kbh 73, A-kursus Rigshosp 75, i almen med Odense Univ 78. — Tidsskr art. — Deltager 4' og 6' Europ Congr on Anaesthesiology Madrid 74, Mexico 76, Annual Meeting Assoc of Anaesthetists of Great Britain and Ireland London 76 og 78, 15' og 16' kongr Nordisk Anæst Foren Odense 79, Oslo 81.



***Heaf, James Goya**, f 25 marts 53. — Dansk jus 78.

† **Hebel, Evald Grundtvig Joakim**, f 3 sept 1898 i Høng, † 8 nov 79 (F: fotograf Jens Peter Hansen og Ane Kirstine Nielsen) (nvf 16). ~ 1^o 26 juni 26 i Vemmelev Ingeborg Agathe (Agga) Lundby, f 17 okt 05 i Søllested (F: sognepræst Laurits Nielsen L. og Ellen Sofie Elisabeth Jacobsen), æ opl 53; 2^o 26 nov 54 Mitzi Konsal, f 31 okt 13 i Wien (F: skræddermstr Josef K. og Emilie Matlak). — St 16 priv, cand V 25. — April-juli 25 kand Sct Hans Hosp, nov 25 aman, marts 26 kand Nykøbing Fl Centralsgh, juni 27-juni 72 prakt Holte, privat sst. — Rsl Søllerød San juni 28-juli 31, skolelæge okt 40-okt 68. — Tidsskr art. — Form DrK Holte 36-40. — DrKM 42, MTKha 46, (LerK 2).

† **Hebel, Richardt Gerhardt Clement**, f 14 febr 1895 i Høng, † 10 jan 74 i Tisvildeleje. (F: fotograf Jens Peter Hansen og Ane Kirstine Nielsen) (nvf 16). ~ 21 okt 27 i Viborg sygepl Anna Kirstine Marie Hjorth Petersen, f 22 aug 1897 i Viborg (F: skræddermstr Carl Christian P. og Vilhelmine Birgitte Reitz Nielsen). — St 13 Metropolitan, cand S 27. — Nov 27 rsl Dronninglund Sgh, okt 28 prakt Støvring, febr 29-dec 41 Sæby, marts 42 Holte, fra jan 66 privat Tisvildeleje.

Hebjørn, Morten Bjern, f 29 april 42 i Haslev (F: seminarielektor Hans Peter H. og lærer Inger Rasmussen). — St 61 Haslev, cand V 71, speciall 79 (kirurgi). — Marts 71 rsl Nykøbing Fl Centralsgh, dec 73 KAS Gentofte, nov 77 1^o rsl sst kir afd D. — Klin lektor i kir Kbh Univ fra okt 79.



Hebjørn, Søren, f 31 aug 45 i Haslev (F: seminarielektor Hans Peter H. og lærer Inger Rasmussen). — St 64 Haslev, cand V 71, speciall 81 (gynækologi og obstetrik). — Marts 71 rsl KAS Gentofte kir afd H og med afd F, sept 72 vidensk assist sst kir afd H urodynamisk lab, sept 76 rsl KAS Herlev kir afd H, febr 77 sst gyn-obst afd, dec 79 1^o rsl Hvidovre Hosp gyn-obst afd. — Urol kons Schlerosehjemmet i Haslev 77-78. — Tidsskr art og foredrag om urininkontinens, urostatiske og urodynamiske undersøgelser samt gyn-obst emner. — Medl repr Fayl 71, 78, 79, 80, 81, medl repr Dadl 72, 78, 79.



Hechmann, Hans, f 20 dec 51 i Korsør. ~ 2 april 77 i Grindløse sygepl Elisabeth Nøttrup, f 2 okt 53 i Grindløse. — St 70 Slagelse, cand S 77 Odense. — Sept 77 vikar rsl Odense Sgh neuromed afd, okt 77 Svendborg Sgh kir afd, dec 77 Middelfart Sgh kir afd, nov 78 rsl sst, april 79 Forsvaret, marts 80 turnus Middelfart Sgh med afd, sept 80 rsl sst kir afd.

Hecht, Ernst, f 22 juli 16 i Vordingborg (F: afdlæge Paul H., † 11 april 18, og Ellen Sigrid Schou). ~ 16 maj 70 i Helsingborg Astrid Ester Ingeborg Lindlöf, f 7 aug 28 på Gotland. — St 34 Frdbg, cand S 45, speciall 59 (kirurgi), 61 (gynækologi). — Jan 46 vikar turnus Amtssgh Roskilde, jan 47 vikar kand Sundby Hosp med afd, marts 47 rsl Hæren, juni 47 vikar kand Rigshosp afd A, juli-okt 47 skibslæge, maj 48 vikar Amtssgh Roskilde med afd, okt 48 kand Nykøbing Sj Sgh, juni 49 1' rsl sst, febr 52 vikar kand Diakonissestift afd B, marts 52 Hosp Forchhammersvej, sept 52-okt 53 rsl Hospskibet Jutlandia kir afd, jan 54 2' rskir Næstved Centralsgh, febr 56 1' rskir sst, jan 58 kand KAS Gentofte gyn afd, juni 58 2' rsl sst, okt 58 kand sst rtg afd, april 59 vikar 2' rsl sst gyn afd, nov 59 2' rsl Diakonissestift gyn-obst afd, febr 63 Sønderbro Hosp gyn afd, fra aug 64 sghlæge FAS Frederiksværk, sept 68 konst overl sst. — Gynækolog Mødrehjælpen Næstved okt 56-juni 57, prakt speciall Frederiksværk fra 66, speciall Mødrehjælpen Helsingør april 70-nov 71. — Studierejse Regionssjukh Örebro febr 69. — Tidsskr art. — Koreamedaljen, (FNTM), (KPR), (KWSM), (PrK 3), (JrKFK). — Slægtslitt: H. F. Grandjean: Stamtavle over Familien Aarestrup, 1897; G. Bützow-Rohde: Stamtavle over slægten Rohde, 1955 (dupl).



Hecht-Hansen, Poul Emil, f 15 okt 17 i Sorring, Toustrup (F: maskinmstr Emil August H.-H. og Emmy Christine Obel). ~ 25 febr 50 i Asminderød sygepl Alice Skriver, f 12 okt 21 i Århus (F: proprietær Jens S. og Karen Laurine Johansen). — St 37 Frdbg, cand S 44, speciall 57 (lungetuberkulose). — Juli 44 turnus Kalundborg Sgh, juni 45 vikar fast kand Ålborg Kommunehosp med afd, sept 45 fast kand sst, okt 46 assist DrK tub undersøg Sombor og Vrbas, Jugoslavien, juni 47 leder DrK tub undersøg Makow Powiatowet, Polen, nov 47 vikar Fakse Tub Stat og Tub Hosp, sept 48 helårskand Øresundshosp tub afd, okt 49 assist Centralstat Tub Bekæmp, febr 52-april 53 2' rsl Avnstrup San, maj 53 halvårskand Børnehosp Martinsvej, nov 53 Rudolph Bergh Hosp, febr 54 2' rsl Øresundshosp tub afd, dec 54 1' rsl sst, sept 56 kand Blegdamshosp epid afd, marts 57 sst med afd, sept 57-aug 59 2' rsl Sundby Hosp med afd, fra april 59 kredslæge Samv Sygek Kbh. — Lægkons Kbh Komm fra dec 77. — Assist Centralstat Tub Bekæmp juli 52-febr 56, med Idenrigsmin informationsnæv for lægemidler fra marts 77. — Tidsskr art. — DrKM 47.

† **Hecht-Johansen, Axel**, f 23 april 1894 i Nysted, † 24 nov 70 (F: læge Johan Peter Georg Raffenberg Johansen, † 1 juni 17, og Alma Henriette Hecht) (nvf 44). ~ 1° 20 marts 19 på Frdbg Astrid Thora Christiane Nissen, f 27 febr 1895 på Frdbg (F: grosserer Edward Peter N. og Thora Sophie Prætorius), æ opl 36; 2° 19 nov 36 i Hellerup Kirsten Elsebeth Lehn-Schiøler, f 19 maj 04 i Hellerup (F: ors Ivan L.-S. og Else Thejll). — St 11 Nykøbing Fl, cand V 18, speciall 30 (intern medicin, mave-, tarm- og stofskiftesygdomme), dr med 23. — April-juni 18 kand Sct Joseph Stift, nov 18 rsl Hæren, febr 19 kand Øresundshosp med afd, nov 19 underassist Kbh Univ inst for almen patol, nov 22 turnus Kbh Kommunehosp afd III og I, nov 23-jan 24 kand sst afd VI, april 24 2' rsl sst afd I, marts 26 kand Rigshosp børneafd, sept 26-jan 27 sst afd H, april 27 assist Bispebjerg Hosp patol inst, juni 27 2' rsl sst afd B, okt 28-marts 33 1' rsl sst, maj 34-64 overl Finseninst med afd, privat Rungsted. — Prakt speciall Kbh 30-64, censor i klin med 39, i intern med 51. — Studierejser London, Paris 27 (med), Boston 29. — Forf af: Classification of the strains belonging to the typhoid-paratyphoid group of bacteria together with a demonstration of differences in avidity (disp 23); tidsskr art om reumatoid lidelser, stofskifte- og hjertesyg. — R 55.

† **Heckscher, Hans**, f 17 okt 1893 i Kbh, † 21 april 79 (F: fabriksejer, cand polyt Leopold H. og Andrea Otine Hof). ~ 4 jan 16 i Kbh Karen Marie Junker, f 20 dec 1894 i Masned Sund (F: dir, forpagter Henrik Thomsen J. og Anna Kirstine Clauseine Kamm). — St 11 Metropolitan, cand V 18, speciall 28 (intern medicin, hjerte-, lunge- og stofskiftesygdomme), dr med 21. — Dec 20 turnus Kbh Kommunehosp afd II og V, dec 21 kand sst afd VI, marts 22 Rigshosp børneafd, sept 22 Blegdamshosp, dec 22-juni 23 Rigshosp afd H, nov 23 rsl Blegdamshosp, april 26 2' rsl Kbh Kommunehosp afd II, maj 28-nov 31 1' rsl sst, jan 32 chef sst med poliklin samt juli-okt 33 konst overl Øresundshosp med afd, 36 overl Kbh Kommunehosp midlertidige med afd, 41-dec 63 sst afd II, prakt speciall Kbh fra 28. — Prof klin praktikantunderv i med 58-63. — Vikar rsl Øresundshosp tub afd okt-dec 29, afdelingslæge militære Epid Hosp, læge forsikringsselsk Winterthur 31. — Studierejse Øststrig 24. — Forf af: Om Bakterietælling og Bacterium Coli's Vækst i flydende Substrater (disp 21); Emphysema of the lungs and its significance to relapsing bronchitis, cardiac and respiratory neurosis and bronchial asthma, 1942; medforf af: Holdningskorrigerede sygegymnastisk Behandling af Lungeemfysem, Bronchitis, Hjerte og Aandedrætsneurose, bronchial Asthma og organisk Hjertesyg (s m Rut Elliot og Inge Elsass), 1946 (4 udg 1957); Gymnastique dans les insuffisances respiratoires chroniques, Paris 1959 (s m Rut Elliot); tidsskr art og afhandl om lægers erstatningsansvar samt ulykkesforsk. — Form Foren af overl ved Kbh Kommunehosp 48-50, medl best Foren af Hospitalsoverl i Provinsen 49; medl best Karoline Rantzau's legat og Emma Levysohn's mindelegat. — Slægtslitt: A. Heckscher: Stamtavlen Melchior, 1920.

Heckscher, Thomas, f 24 juli 30 i Kbh (F: prof, dr med Hans H. og Karen Marie Junker). ~ 1° 25 febr 56 i Kbh lærer Birgit Jagt, f 10 juni 33 i Kbh (F: ingeniørkaptajn, dr J. A. J. og Kirsten Hansen), æ opl 65; 2° 12 aug 67 i Kbh sygepl Nancy Christensen, f 13 marts 36 i Skæve. — St 48 Gentofte, cand V 56, speciall 69 (intern medicin), 70 (medicinske lungesygdomme). — Marts 56 turnus KAS Gentofte afd N og T, marts 57 kand Rudolph Bergh Hosp, sept 57 Frdbg Hosp centrallab, sept 59 Dr Louise Børnehosp, marts 60 Sønderbro Hosp, nov 60 Bispebjerg Hosp neuromed afd, aug 61 Blegdamshosp epid afd, marts 62 2' rsl Øresundshosp lungemed afd, okt 63 Bispebjerg Hosp lungemed afd, april 65 1' rsl sst, okt 66 Sct Joseph Hosp med afd, sept 70 Amtssgh Roskilde lungemed afd, jan 71 KAS Lyngby lungemed afd, fra jan 73 overl Bispebjerg Hosp med afd P. — Studierejser Montreal sept 65-april 66, London okt 72 og okt 78. — Tidsskr art om respirationsfysiologi, lunge- og hjertesyg. — Form Med Studenterråd Kbh 53-54, medstifter Foren af Danske Lægestuderende 54, medl Fayl overenskomststudv 59-63, repr Fayl 60-71, medl best Lægernes Pensionskasse 60-72, medl best Danske Lungelægers Org 68, medl best Dansk Pneumologisk Selsk 72, form 79. — Slægtslitt: A. Heckscher: Stamtavlen Melchior, 1920.



***Heckscher, Jørn**, f 17 aug 50. — Cand V 76.

***Heckscher-Sørensen, Steen**, f 17 nov 43. ~ læge Vibeke H.-S. — Cand V 70. — Fra dec 74 prakt Stenlille.

Hecksher-Sørensen, Vibeke, f 1 sept 44 i Odense (F: overl, dr med Kaj Arentsen og sygepl Ellen Gunhild Karin Nielsen). ~ 13 juli 68 i Glostrup læge Steen H.-S. — St 63 Rødovre, cand V 71. — Febr 71 rsl Næstved Centralsgh otol afd, nov 72 l'rsll sst, maj 73 rsl sst kir afd, febr 74 sst psyk afd, maj 74 sst anæst afd, marts 75 sst neurol afd, okt 75 sst med afd, aug 76 l'rsll sst, marts 77 rsl sst gyn-obst afd, dec 77 Slagelse Centralsgh rtg afd, fra okt 78 ass læge Revalideringsklinikken Holbæk.



Hector, Ole, f 22 sept 40 i Kbh (F: Gunnar Jacob Bøhme H. og Merry Hennings). ~ 65 lægeskr Cici Petersen, f 6 juni 42 i Kbh. — St 58 Holte, cand S 65. — Nov 65 rsl Rudkøbing Sgh, aug 67 Centralsgh Holbæk med afd, aug 69 l'rsll sst, fra juni 70 kompraksis Holbæk. — Ekstern lektor i almen med Kbh Univ fra 74. — Tildelt Schering-prisen 78.

***Hede, Adam**, f 14 aug 51. — Cand V 76.

***Hede, Svend Aage Kjærsgaard**, f 26 sept 31 i Assing (F: gårdejer Jens H. og Karoline Kjærsgaard). ~ Annemette Pedersen, f i Næstved (F: overstyrmand Henry P. og Edith Johansen). — St 53 Rønde, cand S 65 Århus. — Fra aug 70 prakt Ålborg.

Hede, Torben, f 23 jan 24 i Kbh (F: ors Jakob Holger Christian H. og Grethe Bjerre). ~ 9 juli 49 i Ålborg Lone Marie Lassen, f 26 juli 27 i Ålborg (F: chefred Tyge L. og Dorrit Carrie Henriques). — St 42 Ø Borgerdyd, cand S 50. — Okt 50 vikar turnuskand Bispebjerg Hosp afd A, nov 50 klinicist komm fødeklin Martinsvej, jan 51 turnus Ålborg Amtssgh, jan 52 rsl Hæren, maj 52 vikar narkoselæge Bispebjerg Hosp afd A, juni 52 narkoselæge sst, juni 53 vikar årskand sst, sept 53 kand Øresundshosp thoraxkir afd, juni 54 vikar Ortopædisk Hosp afd II og III, dec 54 halvårskand sst afd II, april 55 årskand sst, sept 55 halvårskand Bispebjerg Hosp neurokir afd, marts 56 Righosp fødeafd A og gyn afd I, nov 56 Bispebjerg Hosp rtg afd, juli 57 kand Kbh Kommunehosp afd VII, juni 59 vikar Blegdamsk hosp børneafd, sept 59 sst epid afd, fra okt 59 prakt Søborg. — Lægekons Gladsaxe Komm 75-77. — Medfor af: Nyre- og urinvejslidelser i almen praksis, 1969. — Medl best Lkf Kbh og omegn 69-70, Med Selsk Kbh 69-75, repr P. L. O. og Lkf for Kbh Amt 71-73.

Hedeboe, Jess, f 11 febr 41 i Skælskør. — St 61 Kalundborg, cand S 70 Århus. — Juli 70 rsl Vejle Sgh kir afd, april 71 sst med afd, okt 71 Århus Amtssgh kir afd, jan 73 sst anæst afd, sept 73 distrläkare Lima, Sverige, april 74 l'rsll Odder Sgh kir afd, juni 75 rsl Århus Kommunehosp neurokir afd S, dec 75 kursist sst kir afd, dec 77 l'rsll Silkeborg Centralsgh kir afd, juni 78 Randers Centralsgh ortopæd-kir afd, juli 80 Århus Kommunehosp ortopæd-kir afd, jan 81 Ortopædisk Hosp Århus. — Klin lektor i kir Århus Univ fra april 79. — Deltager adskillige kurser og studierejser. — Tidsskr art om ortopæd-kir emner. — Deltager kongr og symposier.

***Hedeboe, Stig**, f 15 jan 38 i Roskilde (F: tankejer Valdemar Mogens Jensen og restauratør Ingeborg H.) (nvf 64). ~ 27 dec 63 i Tommerup stud soc Hanne Dorthea Jönsson, f i

Tommerup (F: tømmer Carl E. J. og Elly Johanne Nielsen). — St 57 Roskilde, cand S 64. — Juli 64 kand Fåborg Sgh, febr 65 Odense Amts og Bys Sgh afd A, aug 65 sst afd B, maj 67 ass læge Godthåb, fra juli 69 prakt Esbjerg.

***Hedegaard, Lisbeth**, f 4 juni 52. — Cand S 78.

***Hedegaard, Poul**, f 20 april 14 i Svendborg (F: dir William Peter H. og Agathe Tobiasen). ~ 4 dec 37 i Ryslunge Jo Kehlet Hansen, f 8 jan 15 i Dalum (F: skoleinsp Poul H. og Julie Kehlet Olsen). — St 32 Svendborg, cand S 40, speciall 52 (neurokirurgi), 56 (psykiatri). — Okt 40 turnus Kbh Kommunehosp afd I og II, okt 41 praksisvikar, dec 41 surnum kand Kbh Kommunehosp neurol afd, jan 42 kand Statshosp Augustenborg, juni 42 rsl sst, april 44 Århus Kommunehosp neurokir afd, april 45 Marselisborg Hosp afd A, maj 45 Århus Kommunehosp neurol afd, april 46 2'rsll sst neurokir afd, maj 50 l'rsll sst, febr 55 rsl Statshosp Risskov, sept 55 surnum kand Århus Kommunehosp afd M, nov 55 l'rsll Bispebjerg Hosp neurokir afd, maj 56-dec 73 overl sst. — Studierejser London 63, Rom 72. — Tidsskr art.



Hedemand, Elisabet, f 20 dec 38 i Tønder (F: læge Hans Anker Jensen Ovnbøl og Vibeke Wiwel). ~ 18 jan 64 i Århus læge Niels H. — St 57 Struer, cand S 68 Århus, ECFMG 68, speciall 80 (psykiatri). — Juli 68 vikar rsl Århus Amtssgh rtg afd, sept 68 rsl Psykiatrisk Hosp Århus mandsafd, nov 68 Svendborg Sgh rtg afd, nov 69 vikar rsl sst kir afd, febr 70 Odense Sgh gastroent afd, maj 71 rsl sst med afd M, juni 72 Psykiatrisk Hosp Århus mandsafd, febr 73 Århus Kommunehosp neurokir afd S, maj 74 l'rsll Viborg Sgh neurol afd, marts 75 Viborg Sgh Øst, nov 75 rsl Psykiatrisk Hosp Århus, nov 78 l'rsll Kolding Sgh psyk afd. — Psyk kons Horskær Plejehjem, Vamdrup fra jan 79, Blå Kors behandlingshjem, Christiansfeld fra april 80. — Tidsskr art.



Hedemand, Niels, f 7 sept 40 (F: læge Søren H., † 18 marts 62, og sygepl Ebba Christensen). ~ 18 jan 64 i Århus læge Elisabet H. — St 58 Rønde, cand S 67 Århus, speciall 74 (diagnostik radiologi). — Aug 67 rsl Århus Kommunehosp kir afd, aug 68 værnepligtig, nov 68 rsl Svendborg Sgh rtg afd, nov 69 Odense Sgh rtg afd, juni 70 sst med afd M, juni 71 sst gastroent afd S, marts 72 sst rtg afd, april 71 l'rsll sst, juni 72 kursist Århus Kommunehosp rtg afd, okt 73 l'rsll sst, fra okt 78 overl Haderslev Sgh rtg afd. — Rsl Forsvaret marts-okt 69. — Deltager kursus i elektronik Teknologisk Inst, Odense 70, kursus i lægevidensk forskningmetodik 72, i mammografi 73, isotopkursus 75-76, i ultralyddiagnostik 78. — Tidsskr art om radiol, endokrinol og gastroent emner. — Tildelt Dansk Selsk for Diagnostisk Radiologi's rejselegat 77.



Hedekov, Carl Jørgen, f 26 sept 34 i Århus (F: overinsp Oswald August Nielsen H. og Inger Petra Marie Petersen). ~ 10 febr 62 i Kbh cand mag Grethe Due, f 26 april 39 i Gesten (F: sognepræst Asger Olaf D. og Johanne Sophie Malling Ring). — St 53 Århus, cand S 61 Århus, dr med 70 Århus. — Juli 61 vikar kand Århus Kommune-hosp tub afd; okt 61 turnuskand Skive Sgh, okt 62 kand Marselisborg Hosp klin-bakteriol lab, juli 63 2^r rsl sst, juli 63 rsl Forsvaret, aug 64 kandidatstip Århus Univ professoratet i epidemiol og intern med Marselisborg Hosp, marts 67 universitetsadj sst, fra febr 70 afdelingsleder Kbh Univ biokemisk inst A. — Censor i biokemi Århus Univ fra nov 67, institutbest Kbh Univ biokemisk inst A 72-74. — Studierejser Dept of Biochemistry, Univ of Bristol, England sept 68-febr 70, Dept of Clinical Biochemistry, Univ of Oxford, England april-aug 77, deltager postgraduate kurser i kemisk termodynamik og anvendt matematik 66. — Forf af: Studier over normale humane lymfocytens intermedieære kulhydratstofs kifte (disp 70); Editorial Adviser for The Biochemical Journal og andre tidsskr; reviewer for The National Science Foundation; tidsskr art om lymfocytens kulhydratstofs kifte, samt om insulin-sekretionens og insulin-biosyntensens biokemi og fysiolog. — Deltager mange kongr vedr biokemi, endokrinol og diabetol. — Gæsteforelæser ved universiteterne i Bristol og DDR 76, 78, 80; tildelt Professor, dr med Portugal Bohrs mindelegat 75, hofjærgermester Mogens Dinesens legat til udforskning af sukkersygen og dermed beslægtede sygdomme 77.



***Hedin, Hanne Bastrup**, f 1 juli 48. — Cand S 76 Århus.

***Hedin, Niels Stamer**, f 8 sept 47. — Cand S 76 Århus.

Hée, Poul, f 9 febr 46 i Kbh (F: skibsfører Tage Finderup H. og Anna Nielsen Vestergaard). ~ 6 sept 69 i Jægersborg akademiing Lise Ploug-Jacobsen, f 7 aug 46 i Hellerup (F: kgl translator Carl Johan P.-J. og Ellen Nielsen). — St 65 Bagsværd, cand S 75. — Juli 75 vikar rsl Amtssgh Nakskov med afd, okt 75 rsl sst kir afd, aug 76 rotant sst og Amtssgh Vordinghosp, juli 78 rsl Amtssgh Roskilde kir afd, jan 80 sst gyn-obst afd. — Tidsskr art.



***Heebøll-Holm, Bodil**, f 9 dec 50. — Cand V 78.

Heebøll-Nielsen, Niels Christian, f 24 april 45 i Vangede (F: skoleinsp, cand psych Kristian Viggo H.-N. og overlærer Inger Margrethe Heebøll). ~ 31 juli 71 i Fjaltring cand scient Gurli Ruby, f 30 sept 44 i Fjaltring (F: fisker, opsynsmand ved redningsstat Tuskjær Peder Pedersen R. og Asta Lynnerup). — St 64 Ordrup, cand S 71. — Juli 71 vikar rsl FAS Hørsholm kir afd, okt 71 rsl sst, febr 73 sst med afd, marts 74 1^r rsl sst, juni 76 vikar rsl Montebello Gentofte, sept 76 1^r rsl FAS



Hørsholm med afd, juni 77 vikar rsl KAS Gentofte dermatovenerol afd, sept 77 1^r rsl FAS Hørsholm med afd, fra april 78 prakt Allerød. — Skolelæge Allerød sept 79-april 81. — Deltager kursus i almen med Kbh Univ 74-75, i skolehyg Gentofte 79.

Heede, Jørgen Ivar, f 22 sept 48 (F: kontorleder Ivar H. og Inge Edel Christiansen). ~ 22 dec 79 i Gladsaxe Kirsten Leegaard Holm, f 22 dec 49 (F: produktionschef Carl Leegaard H. og Ruth L. H.). — St 67 V Borgerdyd, cand S 74, ECFMG 74. — Juli 74 rsl KAS Gentofte patol inst, juli 75 Kbh Kommunehosp afd IX, sept 76 Bispebjerg Hosp psyk afd E, april 77 sst gastro-kir afd F, juli 77 sst ortopæd-kir afd M, nov 77 sst med afd C, juni 79 Sønderbro Hosp gyn afd, febr 79 Bispebjerg Hosp rtg afd, juli 79 KAS Herlev med afd B, fra juli 80 prakt Gentofte. — Instruktør Kbh Univ anat inst 76-79, underviser i kir Kbh Komm Sygeplejeskole 74-79, i ortopæd-kir sst 75-78, i kir Kbh Kommunehosp 75, ekstern lektor i almen med Kbh Univ fra sept 80. — Visitor Kbh Kommunehosp 76-80, læge Lænkens Roskilde 76, fra 81 ledende læge sst, tilsl læge Plejehjem Rosenhaven, Skovlunde 79 og 81.



Heede, Ole, f 19 nov 35 i Kbh (F: dir, cand pharm Aage H. og Eva Graucob). ~ 29 juli 61 i Kbh sygepl Agnes Nordstrand, f 10 febr 36 i Hadsel, Norge (F: statslods Jørgen Hedløy N. og Helga Joakime Mikalsen). — St 54 Holte, cand S 61, speciall 71 (diagnostisk radiologi). — Okt 61 turnus Svendborg Sgh, okt 62 2^r rsl sst rtg afd, till rsl Flyvevåbnet, juni 64 ass læge Sukkertoppen, okt 66 rsl Dr Ingrid Hosp Godthåb, aug 67 Kbh Kommunehosp rtg afd, febr 68 sst afd IX, aug 68 kursist sst rtg afd, febr 70 vikar 1^r rsl Sct Lukas Stift rtg afd, aug 70 rsl Bispebjerg Hosp rtg afd I, dec 71 vikar 1^r rsl KAS Glostrup rtg afd, april 72 1^r rsl Frdbg Hosp, marts 73 radiologist Queen Elizabeth Hosp, Malawi, fra aug 75 prakt speciall Kbh.



† **Heegaard, Hans Tausen Deichmann**, f 12 marts 1894 på Fur, † 27 febr 80 (F: provst Poul Henrik Højer H. og Anna Kirstine Deichmann). ~ 3 sept 25 på Frdbg Anna Pedersen, f 27 sept 04 i Hundslund (F: læge Niels Peter P., † 2 jan 22, og Marie Jensen). — St 12 Randers, cand S 19, embedslægeeks 24. — Dec 19 rsl Vejle Sgh, maj 20 Haukeland Sykeh, Bergen, maj 21 surrum cand Rigshosp fødeafd B, sept 21 - aug 22 vikar, nov 22 turnus Bispebjerg Hosp og Sundby Hosp, okt 23-jan 24 kand Kbh Kommunehosp afd IV, juni 24 kand Sct Hans Hosp, okt 24 prakt Kolding, jan-juli 25 kand Dr Louise Børnehosp, okt 25-sept 26 prakt Svendborg, dec 26-juni 67 Hedensted, privat Ålsgårde. — Jernbanelæge april 27-marts 64, skolelæge okt 49-marts 64. — Form sundhedskom 45-58. — Slægtslitt: Poul Henrik Heegaard: Udtog af en Slægtsbog, 1908.

Heegaard, Henrik, f 21 nov 32 i Kbh (F: læge Steffen H. og læge Kirsten H.). ~ 6 febr 60 i Helsingør lægeskr Lissi Gantzel, f 10 april 37 i Kbh (F: læge Tage G. og Inge Elisabeth G.). — St 51 Esbjerg, cand V 60, speciall 67 (patologisk anatomi og histologi). — Marts 60 turnus Rigshosp afd B og C, marts 61 vikar kand sst afd NK, maj 61 sst afd B, aug 61 sst afd NK, sept 61 Finseninst patol afd, nov 61 fast kand sst, april 63 vidensk assist sst, aug 63 2' rsl sst, april 65 rsl sst med afd, marts 66 Bispebjerg Hosp patol inst, marts 67 konst 1' rsl sst, juni 67 1' rsl Odense Sgh patol inst, april-sept 68 konst overl sst, fra sept 68 professor Centralsgh Holbæk patol inst. — Fast skadevagt Sundby Hosp fra aug 64, assist Rigshosp allergol konsultation april 65-maj 67. — Tidsskr art om patol anat og allergol emner. — Slægtsliitt: Poul Anker Heegaard: Bidrag til Familien Heegaards Historie, 1952 (dupl); (mødrene): Danmarks Adels Aarbo, 1944.



Heegaard, Kirsten Marie Jacobine, f 1 okt 1899 i Roskilde (F: sognepræst Jens Marius Immanuel Hatting og Elise Marie Gregorie Hauch). ~ 23 juni 27 i Hellerup læge Steffen H. — St 18 Ingrid Jespersen, cand V 26, speciall 35 (radiologi). — Febr 26 kand Statshosp Risskov, juni 26 vikar Ålborg Kommunehosp, sept 26 kand Folkekuranstalten Hald, dec 26 Sct Hans Hosp, aug 27 Odense Amts og Bys Sgh med afd, juli 28 Øresundshosp tub afd, okt-nov 28 Folkekuranstalten Hald, jan 29 vikar Rigshosp afd H, febr 29 kand Bispebjerg Hosp afd D, sept 29 surnum kand Rigshosp fødeafd B, marts 30 ekstraord turnusbevis, vikar assist Frdbg Hosp rtg afd, sept 31 2' assist sst, okt 33 assist Bispebjerg Hosp rtg afd, nov-dec 34 vikar KAS Gentofte rtg afd, jan 39 praksisvikar assist øjenlæge Heegaard Esbjerg, maj-sept 39 og juli-dec 40 vikar assist og 2' assist Bispebjerg Hosp rtg afd, jan 41-marts 51 assist øjenlæge Heegaard Esbjerg, jan 52 2' rsl Tub Hosp Årup og Assens Amt Tub stat, febr 54 assist øjenlæge Heegaard Skive, nov 59-okt 61 1' rsl Kolding Sgh rtg afd, aug 62 2' rsl Ålborg Amtssgh rtg afd, aug 63 rsl Skive Sgh tub afd og tub Stat, april 65 1' rsl sst, april 68-nov 71 sst fys afd, 73-79 Ringsted Sgh, privat Hellerup. — Slægtsliitt (mødrene): Danmarks Adels Aarbo, 1944.

Heegaard, Knud Steffen, f 16 okt 1900 i Hillerød (F: distrlæge Svend Hjalmar H., f 18 febr 11, og Astrid Hansen). ~ 23 juni 27 i Hellerup læge Kirsten H. — St 19 Østersøgade, cand S 27, speciall 34 (oftalmologi). — Juli 27 kand Odense Amts- og Bys Sgh kir afd, juni - juli 28 Alm Hosp, sept 28 Rigshosp øjenafd, marts 29 vikar sst neurol afd, april 29 kand Øresundshosp med afd, juli 29 vikar Kbh Kommunehosp øjenafd, nov 29 kand Rigshosp neurol afd, maj 30 Sct Elisabeth Hosp specialafd, sept 30 vikar, nov 30 3' assist Kbh Kommunehosp øjenafd, maj 32 vikar, nov 32-okt 34 2' assist Kbh Kommunehosp øjenafd, 34 ekstraord turnusbevis, jan 35 prakt øjenlæge Esbjerg, jan 39 Kbh, febr 41 Esbjerg, marts 51 Odense, febr 54 Skive, fra sept 79 privat Hellerup. — Kons øjensygd Skive Sgh fra febr 54. — Prakt Kbh april 31-dec 34, øjenlæge Statsbanesygek 35, assist Militærhosp øjenklin juni 40. — Slægtsliitt: Poul Anker Heegaard: Bidrag til Familien Heegaards Historie, 1952 (dupl).

Heerfordt, Jan, f 4 okt 38 i Kbh. — St 57 Helsingør, cand S 66, speciall 81 (ortopædisk kirurgi). — Juli 66 rsl KAS Gentofte kir afd S, aug 66 underlægeskole, nov 66 Bispebjerg Hosp ortopæd-kir afd M, herunder Søværnet, aug 68 KAS Gentofte kir afd H, febr 69 Bispebjerg Hosp ortopæd-kir afd M, april 69 Grenå Sgh med afd, okt 69 KAS Gentofte fys afd U, april 70 Rigshosp ortopæd-kir afd U, okt 70 kursist sst, okt 72 fung 1' rsl Bispebjerg Hosp ortopæd-kir afd M, jan 73 klin assist Rigshosp ortopæd-kir afd U knoglelab, juni 78 rsl Hvidovre Hosp neurokir afd, jan 79 vikar 1' rsl Rigshosp ortopæd-kir afd U, okt 79 1' rsl Frdbg Hosp ortopæd-kir afd A. — Klin lektor i ortopæd-kir Kbh Univ fra okt 79. — Studierejse Afrika 78; deltager i kir og ortopæd-kir kurser, isotopkursus 73. — Tidsskr art om knoglescintigrafiske emner indenfor nefrol og ortopædi, og om primære knoglesvulster. — Tildelt Guilda-fondets pris 74.



Heerfordt, Jens, f 25 maj 42 i Brande (F: læge Jørgen H. og Lissy Agnethe Davids). ~ 6 juli 68 i Klemensker laborant Hanne Mortensen, f 15 maj 48 i Hasle (F: overlærer Sigfred M. og syerske Pia Christoffersen). — St 61 Roskilde, cand S 68. — 68 rotant Bornholm Centralsgh Rønne, 71 rsl Forsvaret, okt 71 1' rsl Bornholm Centralsgh Rønne kir afd, fra juli 74 prakt Aillinge.



Heerfordt, Jørgen, f 18 sept 12. — Cand S 39. — Fra aug 55 prakt Roskilde.

Heering, Eli, f 1 jan 29 i Roskilde (F: overvagtinstr Danmarks Radio Otto Carl H. og Nelly Camilla Christiansen-Skødt). ~ 27 aug 66 i Esbjerg sygepl Lis Aasholm, f 1 juni 41 i Åbenrå (F: politiassistent Holger Aa. og Gudrun Marie Aalund). — St 48 Sct Jørgen, cand S 57, speciall 66 (anæstesiologi). — Sept 57 turnus Øresundshosp Helsingør, sept 58 underlægeskole, dec 58 årskand Diakonissestift afd A, okt 59 rsl Forsvaret, juli 60 årskand Slagelse Centralsgh med afd, aug 61 sst kir afd, aug 62 Odense Sgh gyn afd D, april 63 rsl sst anæst afd, marts 65 Kbh Kommunehosp anæst afd, april 65 vikar 1' rsl sst, sept 65 1' rsl sst, aug 71 Rigshosp anæst afd, fra juli 72 overl Middelfart Sgh anæst afd. — Anæstesikonens Assens Sgh fra 72. — Underviser i klin anæst Rigshosp 71-72, kursus for anæstesisygeplejersker Odense Sgh fra 72. — Deltager WHO anæst kursus Kbh 65, British Council Anaesthesia Course London, Manchester 74, Dansk Anæst Selsk kurser. — Slægtsliitt: F. C. Sommer og Louis Bob é: Slægten Heering, 1900; Peter N. Heering: Familiebogen. Optegnelser om min Slægt, 1912; H. T. Heering: Slægtstavle over den danske gren af slægten Heering, 1957.



***Heering, Poul**, f 15 jan 16 i Kbh (F: disponent, cand pharm Arnold Burchard H. og exam pharm Margrethe Pedersen). ~ 26 dec 43 i Østerlars sygepl Esther Vejby Nielsen, f 7 febr 16 i Dronningborg, Randers (F: proprietær Niels Peter N. og Maria Vejby). — St 34 Århus, cand S 42. — 42-turnus Amtssgh Fakse, aug 43 praksisvikar, sept 43-aug 44 vikar turnuskand Bornholm Centralsgh Rønne, okt 44 fast kand Frederikshavn Sgh, sept 46 aman, fra april 47 prakt Tommerup. — Slægtsliitt: F. C. Heering og L. Bobé: Slægten Heering, 1900; H. T. Heering: Slægtstavle over den danske gren af Slægten Heering, 1957.

† **Heerup, Lorentz Christian**, f 2 april 1896 på Frdbg, † 18 juni 81 (F: læge Carl Christian H., † 30 maj 34, og Agnes Caroline Krüger). ~ 1° 25 april 21 i Kbh Gunild Engel, f 20 april 1897 i Chicago (F: fabr Axel Siegfred William E. og Julie Amalie Kathrine Michelsen), æ opl 46; 2° 7 dec 46 på Frdbg adj, cand mag Kirsten Restrup, f Melander, f 21 febr 10 i Kbh (F: Astrid Holmer, f Melander). — St 13 Frdbg, cand S 20, speciall 33 (histologi). — Febr 21 vikar kand Blegdamshosp, marts 21 2^{rs}l Skive Sgh, maj 22 kand KASF med afd, sept 22 Sct Joseph Hosp gyn afd, juni 23 turnus Kbh Kommunehosp afd II og V, juni 24 kand KASF kir afd, okt 25 kand sst fødeafd, april 26 assist prosekto Frdbg Hosp, okt 27 vikar assist prosekto Kbh Kommunehosp, nov 27-febr 28 kand Rigshosp børneafd, jan-sept 28 till assist sst kir poliklin, okt 28 assist prosekto Kbh Kommunehosp, 33 Sundby Hosp, juli 35 prosekto sst, nov 36-66 Frdbg Hosp. — Kons Diakonissestift 40-75. — Prakt Frdbg 25-77. — Tidsskr art om patol-anat emner. — Medl best Dansk Patologers Org 38, Dansk Selsk for Allergiforskn 46, Foren af Overl i Kbh 47, Dansk Patologforen 58, tilf sagkyndig resposumudv og specialist-nævn.



***Heerwagen, Ole Heinrich**, f 27 sept 44. — Cand S 71. — Fra marts 76 prakt Vejby.

***Hegedüs, Laszlo**, f 15 okt 52. — Cand S 80.

***Hegedüs, Viktor**, f 17 maj 27 i Baja, Ungarn (F: forretningsmand László H. og Olga Aneisz). ~ 1 juli 50 i Szeged, Ungarn, cand mag Elisabeth Strack, f 17 nov 31 i Szeged (F: lagerforvalter Adam S. og Elisabeth Kunovits). — St 45 Baja, cand mag 52 Budapest, cand S 60, dr med 71 Lund. — Aug 60 vikar KAS Glostrup afd G, sept 60 turnus Øresundshosp Helsingør, sept 61 kand sst kir afd, febr 63 aman Helsingør, febr 64 underlækare Ängelholm Sjukh rtg afd, Sverige, nov 66 klin aman Lund Las rtg klin, nov 67 underlækare sst rtg klin, sept 71 bitr överlækare sst, juli 72 Visiting Prof Univ of Rochester, New York Dept of Radiology, fra juni 76 overl KAS Glostrup rtg afd. — Docent Lund Univ maj 72. — Forf af: Three-dimensional selective angiography of the kidney. An improved technique for increasing information from the prodecure (disp 71); tidsskr art.

***Hegeler, Inge Christa**, f 17 sept 27. — Cand V 79.

***Hegelund, Kirsten Elisabeth**, f 19 maj 46. — Cand S 75.

***Hegelund, Poul Henrik**, f 25 marts 47 i Brødstrup (F: cand psych et theol, seminarielektor Helge H. og Paula Grøndahl Kristiansen). — St 65 Næstved, cand V 72. — Marts 72 rsl Rigshosp fys afd, maj 72 Nørre Hosp, marts 74 Ortopædkirurgisk Sgh Sorø, juni 76 1^{rs}l Amtssgh Fakse kir afd, senere rsl Diakonissestift kir afd A.



***Heger, Bernt Hjort**, f 31 okt 47. — Cand V 75.

***Hegnøj, Jens Olof**, f 28 okt 47. — Cand V 75.

***Hegstrup, Ole**, f 7 aug 23 i Svejbæk (F: grosserer Ejnar Hegstrup Andersen og Elly Martha Espensen) (nvf 53). ~ 12 aug 43 i Kbh Else Marno Sørensen, f 6 dec 23 i Kbh (F: grosserer Marno S. og Tine Egeriis). — St 42 Efterslægt, cand S 51. — Juni 51 vikar kand Sundby Hosp med afd, aug 51 turnus Nyborg Sgh, aug 52 praksisvikar, sept 52 kand Bispebjerg Hosp afd E, marts 53 vikar sst, april 53 kand FAS Hørsholm, maj 54 prakt Vonsild, okt 58 kand Frdbg Hosp afd D, marts 59 Bispebjerg Hosp afd C, sept 59 rsl Statshosp Nykøbing Sj, april 60 prakt Gram, dec 66 sghlæge Hammel Sgh, nov 68 Rudkøbing Sgh, juli 70 1^{rs}l Forvaringsanstalten Horsens, april 72 Forsorgscentret Hald Ege, fra nov 75 privat. — Studieophold Oxford 48.

† **Heiberg, Augusta Frederikke**, f 8 dec 04 i Kbh, † 28 aug 75 (F: generalmajor Frederik Ferdinand Andersen og Emilie Schalburg). ~ 5 juni 31 i Sønderborg overkir, dr med Børge H. — St 23 Zahle, cand S 30. — Jan-marts 31 assist San Davos Schweiz, maj 31 kand Diakonissestift med afd, okt 31-sept 32 KAS Gentofte med afd, febr 33 vikar Rigshosp fødeafd B, marts 33 aman, nov-dec 34 surnum kand Kbh Kommunehosp øjenafd, febr 35 Rigshosp øjenafd, marts 35 Kbh Kommunehosp øjenafd, juli 35 kand Diakonissestift kir afd, juli 36 prakt Kbh, aug 47 privat Kalundborg, marts 49 Holbæk, 62-68 lærer Centralsgh Holbæk sygeplejeskolen. — Kons Zahles Skole 44. — Læge Børnehaven Saxogård april 43. — Sekr antabusudv Holbæk 53-67.

Heiberg, Børge, f 6 marts 05 i Kbh (F: vicedadslæge, dr med Povl H., † 12 maj 63, og Elisabeth Bjørum). ~ 5 juni 31 i Sønderborg læge Augusta H. — St 23 Metropolitan, cand S 30, speciall 40 (kirurgi), dr med 35. — Juli 30 vikar kand Diakonissestift, okt 30 skibslæge ØK, jan 31 kand Diakonissestift kir afd, febr 32 vikar, april 32 assist Statens Seruminst, juni 34 turnus Kbh Kommunehosp afd II og I, febr 35 fast kand sst, jan 35 till friv assist Statens Seruminst, jan-juli 36 fung laboratorieforst sst hormonaafd, febr 36 2^{ass}ist Bispebjerg Hosp patol inst, juni 36 1^{ass}ist sst, febr 37 kand Rigshosp fødeafd A, juni 37 2^{rs}l Kbh Kommunehosp afd V, nov 39 1^{rs}l sst, 41 under orlov læge DrK Finland 3 mdr, nov 44 konst overkir Finseninst og Radiumstat, sept 45 1^{rs}skir sst, aug 47 overl Kalundborg Sgh, marts 49-nov 72 overkir Centralsgh Holbæk, privat Holbæk. — Lærer ved sygeplejeunderv Kbh Kommunehosp 40-47. — Prakt kirurg Kbh 41-47. — Studierejser Amsterdam 33 (bakteriol), Leipzig, Wien 37 (gyn, traumatol), Paris 39 (operativ kir), USA 46 (kir), England 54



(kir). — Forf af: On the classification of *Vibrio Cholerae* and the Cholera-like *Vibrios* (disp 35); tidsskr art. — Medl best Kristelig Lgf 41-51, Kbh Kirurgforen 42-47, Danske Lægers Syge- og Ulykkesforsikr 42-47, form overlægerådet Holbæk Amt 49-58, medl best Foren af Sygehusoverl i Provinzen 50-60, form sst 53, medl Mødrehjælpens samråd 56-72, form Vestsjællands amtsoverlægeråd 70-72, suppl Dadl overvoldgiftsret 68; medl hovedbest KFUM spejderne 40-45, medl best Spejderen's friv donorkorps 41-45, form Dansk Ungdoms Røde Kors 47-52, Drk Holbæk afd; medl Tveje-Merløse menighedsråd 73-77. — Visiting Prof of surgery Ahmadu Bello Univ, Zaria, Nigeria juni-sept 73. — R 66, (FiFr 4). — Slægtslitt: G. F. Heiberg: Slekten Heiberg, 2 utg Oslo 1941.

Heiberg, Jens Kragh, f 28 sept 43 i Kbh (F: kriminalassistent Hans Christian Børge Nielsen og Else Jensen) (nfv 70). ~ 29 nov 69 på Frdbg socialrådg Marianne MacGregor Heiberg, f 12 april 45 i Viborg (F: læge Torben H. og Rota MacGregor Christensen). — St 62 Frederiksborg, akademiingeniørreks 66 (kemi), cand S 74. — Febr 66-dec 67 kemiing Ciba A/S med studieophold i Schweiz og Tyskland, aug 74 rsl FAS Frederikssund kir afd, marts 76 Kbh Kommunehosp anæst afd, marts 77 Rigshosp anæst afd, nov 77 sst epid afd, okt 78 Kbh Kommunehosp øreafd, juni 79 Rigshosp epid afd, jan 80 sst med afd A. — Deltager anæstetikursus London 77.



† **Heiberg, Niels**, f 6 sept 16 i Kbh, † 31 marts 79 (F: politikommissær Johan Alfred H. og Asta Meyer). ~ 14 juli 44 på Frdbg tandtekniker Ingrid Louise Eilschou, f 8 sept 23 i Kbh, † 18 april 61 i Tornby (F: apoteker Christian Cornelius E. og Ellen Augusta Schafranek). — St 34 Metropolitan, cand S 45. — Sept 45 turnus Hjørring Sgh, sept 46 kand sst kir afd, juli 47 skibslæge Johnson Line, dec 47 kand Korsør Sgh, marts 48 2^{rsl} sst, okt 48 kand Slagelse Centralsgh med afd, fra maj 49 prakt Sindal. — Jernbanelæge juli 49-73. — Tidsskr art. — Medl best Hjørring Amts Lkf 61, form sst 63-67, medl centraludv for de jyske kredsforen 61, medl sygekasseudv Hjørring Amts Lkf 61, medl hovedbest Dadl 68-71, praksisplanlægningsudv 68-71, form sst plejehjemsudv 68-71, medl AS 68-71, medl Dadl udv I og II til dannelse af P. L. O. — Slægtslitt G. F. Heiberg: Slekten Heiberg, 2 utg Oslo 1941.



† **Heiberg, Peter Rørdam**, f 15 aug 1886 i Vejby, Røjlø, † 28 juli 71 i Kbh (F: provst Johan Alfred H. og Julie Magdalene Lorentzen). ~ 11 juni 14 i Helsingør Onni Theodora Emilie Nielsen, f 20 aug 1893 i Kbh, † 24 okt 70 sst (F: handelsfuldmægtig Theodor Martin N. og Hilda Emilie Haslund). — St 04 Metropolitan, cand S 11. — Aug-sept 11 kand Sct Joseph Hosp gyn afd, febr 12 turnus Balder Hosp, maj 12 Sundby Hosp, nov 12 Kbh Kommunehosp afd IV, febr 13 sst III, april 13 læge Ivgit, maj 14 kand Kbh Kommunehosp afd III, juni 14 Rigshosp afd H, dec 14 Dr Louise Børnehosp, april 15 prakt Græsted, dec 18 Stokke-marke, marts 32 Espergærde, fra sept 54 Kbh. — Jernbanelæge juli 32, vikar og skibslæge ØK jan-juni 55. — Form sundhedskom 16-18. — Slægtslitt: G. F. Heiberg: Slekten Heiberg, 2 utg Oslo 1941.

† **Heiberg, Svend**, f 29 sept 03 i Fredericia, † 24 juli 69 i Rønne (F: lektor Lars Peter Kristian Sarøe og Henriette H.). — St 21 Randers, cand S 28, speciall 34 (oto-rhinolaryngologi), dr med 39. — Juli-aug 28 vikar Sønderborg Amtssgh, nov 28 friv assist Rigshosp tandklin, dec 28 vikar Hjørring Sgh, jan 29 rsl Sønderborg Sgh, maj 30-april 31 assist dr med Schousboe og Sct Joseph Hosp Odense otol afd, juni 31 turnus Bispebjerg Hosp, juni 32 kand Rigshosp øreafd, nov 32 3^r assist sst, sept 33 klin assist sst, okt 34-okt 36 2^{rsl} sst, juli-aug 37 fung 1^r assist Sundby Hosp øreafd, maj 38 1^{rsl} Rigshosp øreafd, maj 42 ass læge Militærhosp øreclin, sept 43 surnum assist Karolinska Sjukh øreafd og ørelæge danske flygtninge, Stockholm, april-juli 45 overl Danske Brigade, aug 52 i østtyske fængsler, juli-aug 53 otol poliklin Schwerin, Tyskland, april 36 till prakt speciall Kbh, fra juli 48 Rønne. — Otolog DSB Sygek fra 36. — Forf af: Undersøgelser af Vestibularapparatets kaloriske Reaktion hos Duer (disp 39); Hvad der hændte mig i Østtyskland, 1955. — Medl best Kbh Ørelægers Org 36, form 43, medl best Dansk Oto-laryngol Selsk 37-41, sekr IX Nordiske Oto-laryngol kongr Kbh 39, kasserer Nordisk Oto-laryngol Foren 39, medl best Foren Danske Læger i Sverige 43-45, kredsudv Landsforen for Mentalhyg 63. — Slægtslitt (mødrene): G. F. Heiberg: Slekten Heiberg, 2 utg Oslo 1941.

Heiberg, Torben, f 27 sept 17 i Græsted (F: læge Peter Rørdam H., og Onni Theodora Emilie Nielsen). ~ 23 sept 44 i Egebæksvang Rota MacGregor Christensen, f 20 juli 19 i Barnton, Skotland (F: skibsfører DFDS Hans Christian C. og Mary MacGregor). — St 36 Metropolitan, cand V 45. — Febr 45-jan 46 turnus Viborg Sgh, marts 46 kand Krabbesholm San, maj 46 rsl FAS Hørsholm, marts 47 Hæren, juni 47 aman Nakskov, sept 47 prakt sst, marts 70 vikar rsl FAS Frederikssund, april 70 praksisvikar Kbh, fra okt 70 kredslæge Kbh. — Slægtslitt: G. F. Heiberg: Slekten Heiberg, 2 utg Oslo 1941.

Heick, Alex, f 25 jan 49 i Kbh (F: vognmand Bent Hansen og cand jur Ruth Hansen). ~ 2 febr 78 i Kbh Annelise Dal, f 23 marts 51 i Kbh (F: arkitekt Preben D. og hjemmehjælper Gerda D.). — St 68 Køge, cand psych 78, cand V 79. — 79 rsl Forsvaret herunder 10 mdr DAN-CON-CYP, juni 80 turnus Kbh Kommunehosp ortopæd-kir afd IX. — (FN 7), UNFICYP Force Commanders commendation for distinguished service.



* **Heickendorff, Lene**, f 14 sept 52. — Cand V 80 Århus.

* **Heidam, Lene Zeuthen**, f 14 juli 42. — Cand V 73.

Heide, Børge Henrik Alfred, f 25 april 15 i Haslev (F: bagermstr Andreas Julius H. og Elisabeth Kathrine Johansen). ~ 31 okt 43 i Holbæk tandtekniker Margrethe Marie Amelie Koefoed, f 27 maj 21 i Holbæk (F: tømmehrdlr Knud Enger-K. og Blanche Louise Felicie Garneret). — St 33 Haslev, cand S 41. — Juli 41 turnus Centralsgh Holbæk, juli 42 vikar sst kir afd, okt 42 praksisvikar, nov 42 vikar Centralsgh Holbæk med afd, nov 42 aman Næstved, april 43 vikar Centralsgh



Holbæk kir afd, maj 43 fast kand sst, maj 44 2'rskir Næstved Centralsgh, jan 46-dec 49 prakt Næstved, april 50 vikar Skagen Sgh, maj 50 praksisvikar Sdr Jærnløse, juni 50 vikar rsl Kysthosp Refsnæs, juli 50 prakt Lundby, okt 74 kompraksis sst, fra okt 76 privat sst. — Jernbanelæge juli 50.

Heide, Else Hoffbeck, f 21 maj 54 i Haderslev (F: møbelhdlr Anton Nielsen og møbelhdlr Marie Kierstine Hoffbeck). ~ 24 juni 78 i Haderslev civiling Klaus H., f 27 april 53 på Frdbg (F: civiling Ib Benny H. og civiling Johanne Andersen). — St 73 Haderslev, cand S 80. — Juli-aug 80 rsl Ålborg Sgh Nord rtg afd, sept 80 sst geriat afd, okt-dec 80 sst rtg afd, jan 81 Stavanger Sykeh kir afd, Norge, fra juli 81 turnus sst. — Tidsskr art.



† **Heide-Jørgensen, Henning**, f 23 aug 06 på Frdbg, † 24 aug 76 i Svendborg (F: dommer Gustav H.-J. og Emmy Margrethe Nielsen). ~ 24 marts 34 på Frdbg sygepl Helene Ingeborg Marie Trommer, f 20 okt 09 i Kærehave, Ringsted (F: dyrlæge Knud T. og Amalie Jensine Jensen). — St 24 Silkeborg, cand S 31, speciall 41 (kirurgi), 46 (gynækologi). — Juli 31 kand Svendborg Sgh, sept 33 Sundby Hosp kir afd, dec 33-sept 34 fast kand sst, nov 33-jan 34 konst 2'rskir sst, ekstraord turnusbevis, sept 34 kand Blegdamshosp, maj 35 Kbh Kommnehosp afd IV, sept 35 Ortopædisk Hosp, april 36 1'rsl Svendborg Sgh, april 40 1'rskir sst, dec 43 Diakonissestift afd B og Frdbg Hosp fødeafd, okt 45-marts 46 kand Rigshosp fødeafd, fra jan 47 overkir Svendborg Sgh. — Assist Carlsbergfondets biol inst 43-45, vikar assist Direk for Ulykkesforsikr 46. — Studierejse Berlin 32. — Tidsskr art. — Medl repr Fayl 31-47, best Fayl 36-48, repr Dadl 36-47, landsudv 41-46, speciallistnævn 44-47; Mødrehjælpens samråd Odense 56, form amtsrevalideringsudv Svendborg amt 60-66.



***Heide-Jørgensen, Henning**, f 30 juli 37. — Cand S 66. — Fra sept 73 prakt Oure.

***Heide-Jørgensen, Jørn**, f 2 jan 35 på Frdbg (F: overkir Henning H.-J. og Helene Ingeborg Marie Trommer). ~ 13 aug 60 i Svendborg sygepl Vibeke Sabro, f 11 febr 35 i Kbh (F: købmand Herman S. og Karen Valborg Christensen). — St 53 Svendborg, cand V 62. — Marts 62 vikar kand Øresundshosp thoraxkir afd, april 62 vikar turnuskand Frdbg Hosp afd A, maj 62 turnus sst afd A og B, maj 63 vikar kand sst afd A, aug 63 rsl sst, jan 66 sst afd K, febr 66 Øresundshosp gyn-obst afd, juni 66 Frdbg Hosp afd F, juni 68 ass læge Julianehåb, Grønland, fra juli 70 prakt Svendborg. — Rsl Søværnet 63.

† **Heide-Jørgensen, Niels**, f 16 maj 43, † 21 jan 82. — Cand V 74.

***Heide-Jørgensen, Ove**, f 23 febr 45. — Cand S 73 Århus.

† **Heidemann, Harry**, f 19 juni 1899 i Ålborg, † 16 sept 65 (F: dir, vicekonsul Jean Holger Petrus Louis H. og Christiane Andersen). ~ 27 marts 25 i Ålborg Jenny Berthelsen, f 6 maj 1899 på Skalborggård, Skalborg (F: proprietær Jens B., MF og Ida Faaborg). — St 18 Ålborg, cand V 25, speciall 33 (fysiurgi). — Marts 25 kand Folkekuranstalten Hald, dec 25 vikar Sct Joseph Hosp, febr 26 vikar, maj 26 vikar Frdbg Hosp, juli 26 kand KASF kir afd, juli 27 sst med afd, aug 28-maj 29 De Gamles By, juli 29 Rigshosp afd H, marts 30-febr 32 assist Sygek Massageklin Vendersgade, sept 30-marts 32 till konst chef Kbh Kommnehosp massageklin, 31 beskæftiget med undersøgelse af leddegigtens forekomst i et dansk amt, febr 32-febr 34 assist Bispebjerg Hosp massageklin, fra jan 26 prakt Kbh. — Tidsskr art om histamin og led- og muskellidelser.

Heidensleben, Erik Holger Constantin, f 30 nov 28 på Frdbg (F: dir Poul Friedrich L. H. H. og Ebba Alexandrine Meyer). ~ 5 aug 61 Merete Petri, f 1 aug 37 i Kbh (F: dir Ove P. og Rigmor Nielsen). — St 46 Rungsted, cand S 54, speciall 63 (oftalmologi). — Juli 54 vikar kand Rigshosp afd B, sept-nov 54 underlægeskole, jan 55 turnus KAS Gentofte afd C og D, jan 56 kand Rigshosp neurokir afd, sept 56-aug 57 Research Fellow in neurosurgery Harvard Coll, Massachusetts General Hosp, Boston, okt 57 rsl Forsvarets Tubstat, juni 58 surnum kand og vikar Militærhosp øjenafd, aug 58 kand Sct Elisabeth Hosp med afd, juni 59 vikar Rigshosp øjenafd, sept 59-febr 60 halvårskand sst, maj 60 klin assist, april 62 kand KAS Gentofte øjenafd, jan 63 Kbh Kommnehosp oftalmol afd, okt 63 2'rsl KAS Gentofte øjenafd, marts 67 vikar 1'rsl Statens Blindevæsen øjenklin, marts-april 68 KAS Gentofte øjenafd, jan 69-febr 70 Rigshosp øjenafd, fra okt 64 prakt speciall Kbh. — Vikar kons Nørre Hosp og Rudolph Bergh Hosp marts-sept 63, øjenkons Kbh Komm plejehjem Brøndbylund fra nov 67, Nørre Hosp fra febr 70, Sundby Hosp fra jan 81. — Tilknyttet videreuddannelsen i almen med fra 74. — Assist Prof Ehlers privatklinik juni 59-aug 63. — Studierejser Boston, USA sept-56-aug 57, Hamburg 62. — Medl best Københavnske Øjenlægers Org 76, medl best FAS sygefond 77-79.



Heilberg, Frede Marius, f 18 juli 41 i Kbh (F: musiker Axel Skjold H. og Vibeke Pedersen). ~ 1° 6 nov 65 på Frdbg sparekassefuldmægtig Vibeke Bolvig Larsen, f 18 febr 42 på Frdbg (F: fuldmægtig Carl Arne L. og bogholder Ingeborg Bolvig Hansen), æ opl 72; 2° april 76 i Kbh operasangerinde Hanne Maria Fischer, f 21 nov 34 i Kbh (F: murermeister Oswald Feodor F. og Laila Dagny Thomassen). — Elektriker 62, st 65 Statens Kursus, cand S 74. — Juli 74 vikar rsl Ålborg Sgh Syd kir afd A, dec 74 Frdbg Hosp rtg afd, marts 75 Ålborg Sgh Syd kir afd A, okt 75 Nykøbing Fl Centralsgh kir afd, dec 75 rotant Vordingborg Sgh, Nykøbing Fl Centralsgh, Amtssgh Maribo, jan 78 rsl Nykøbing Fl Centralsgh gyn-obst afd, marts 79 KAS Glostrup kir afd A/T, fra okt 79 prakt Glostrup. — Tidsskr art.



***Heilbuth, Lisbeth**, f 7 aug 45. — Cand V 79.

Heilesen, Aina Møller, f 21 aug 37 i Kbh (F: fiskeauktionsmstr Søren Møller Pedersen og teknisk tegner Margrethe Mozart P.). ~ 4 juli 67 på Frdbg landsdommer Tyge Christian H, f 16 dec 16 i Kbh (F: hrs Chr. H. H. og Margit Ase Hannover). — St 56 Nyborg, lægesekretærens 58, cand S 76, ECFMG 76. — 58-69 lægeseker Frankrig, Grønland og Kbh; sept 76 rsl Rigshosp kæbekir afd K, jan 77 sst plastikkir afd S, marts 77 sst børnekir afd G, april 77 sst ortopæd-kir afd K, dec 77 sst dermatol afd H, marts 78 sst med afd A, april 78 sst med afd P, okt 78 sst psyk afd O, jan 79 Statens Seruminst regionalafd Bispebjerg, juli 79 sst antibiotikaafd, juni 80 sst regionalafd Rigshosp, maj 81 Rigshosp med afd A. — Underviser i klin mikrobiol Bispebjerg og Rigshosp Sygeplejeskole fra aug 80. — Censor i klin mikrobiol Bispebjerg Sygeplejeskole 81. — Deltager kursus i væskechromatografi 80, i immunol 81, bacterial resistance to antibiotics Bristol 81. — Tidsskr art. — Deltager int og nordiske symposier og kongr vedr klin mikrobiol.



Heilesen, Bjørn, f 24 febr 13 i Kbh (F: hrs Christian Christensen H. og Margit Aase Hannover). ~ 25 juli 42 i Kbh Berthe-Marie Iversen Grünbaum, f 1 jan 15 på Frdbg (F: lektor, cand mag David G. og Ebba Iversen). — St 31 Sct Jørgen, cand S 40, speciall 51 (dermato-venerologi), 60 (patologisk anatomi og histologi), dr med 46. — Sept 40 turnus Rigshosp afd B og C, sept 41 friv assist Zoofysiolog Lab, marts 42 kand Øresundshosp, sept 42-aug 43 assist Kbh Kommunehosp poliklin for hud- og kønssyg, nov 43 lægeassistent Sct Görans Sjukh Göteborg dermatovenerol afd, jan 44-april 45 kons hud- og kønssyg Dansk Gesandtskabs flygtningekontor, sept 45 kand Rigshosp afd H, febr-april 47 Blegdamskosp epid afd, sept 47 Rigshosp psyk afd, okt 47 Børnehosp Martinsvej, marts 48 rsl Finseninst dermatol afd, juli 49 konst 1' rsl sst, juli 50 2' rsl Rigshosp afd H, juni 52 Rudolph Bergh Hosp, aug 52 1' rsl sst, okt 57 2' lægeassistent Frdbg Hosp patol inst, nov 58 Bispebjerg Hosp patol inst, marts 59 Øresundshosp patol inst, nov 59-juni 61 1' lægeassistent Frdbg Hosp patol inst, marts 48 prakt Kbh, fra jan 51 prakt speciall. — Kons NOVO 54-64, kons i hudsygd og læge dermatol amb Frdbg Hosp maj 67-april 72, kons i hudpatol Kbh Kommunehosp maj 72-dec 75, ved Hvidovre Hosp patol inst fra jan 76. — Privatdocent i hudpatol Kbh Univ febr 60-70. — Sanitetslæge Den Danske Brigade marts-juni 45, assist læge De Samvirkende Menighedsplejer 48-49, bedriftslæge NOVO jan 56-okt 64, indehaver af hudpatol lab 63-77. — Studierejser Stockholm 45, England 47, Zürich 49, USA 53. — Forf af: Studies on Acarus Scabiei and Scabies (disp 46); tidsskr art. — Medl repr Fayl 40-52, revisor Fayl 45-49, medl best Fayl 49-51, sekr Dansk Dermatol Selsk 51-53, næstform 55-57, form 65-67; korresp medl Svensk Dermatol Selsk 51, Finsk Dermatol Selsk 64. — Slægtslitt (mødrene): M. A. Hannover: Adolph Hannovers fædre og mødre Slægt, 1914.



Heilmann, Carsten Johan, f 3 marts 49. — St 68 Kildegård, cand S 75. — Juli 75 vikar rsl Rigshosp kir afd C, okt 75 Nykøbing FI Centralsgh med afd, sept 76 rsl Rigshosp kir afd C, maj 77 sst pæd afd G, april 78 underlægeskole, juli 78 vikar adj Kbh Univ inst for med mikrobiol bakteriol afd, sept 78 rsl Flyvevåbnet, maj 79 Rigshosp pæd afd G, maj-juli 80 vikar 1' rsl sst, aug 80 rsl sst neonatal afd GN, april 80 og marts-juni 81 fondslønnet vidensk medarb sst lab for med immunol.

Heilskov, Johanne, f 5 sept 48 i Hammel (F: overl, dr med Søren Christian H. og ergoterapeut Harriet Kirstine Bjerrum Bentzon). ~ 6 febr 71 i Århus sognepræst Hans Hedegaard Graversen, f 2 juli 46 i Randers (F: viceskoleinsp Hans Holger G. og Gyda Kirstine Jeppesen). — St 67 Århus, cand S 76 Århus. — Juli 76 vikar rsl Randers Centralsgh pæd afd, okt 76 sst rtg afd, nov 76 Silkeborg Centralsgh psy afd, dec 77 sst kir afd, juni 78 rsl sst anæst afd, nov 79 sst med afd, maj 80 sst anæst afd, jan 81 vikar rsl Århus Amtssgh med afd I, marts 81 rsl sst anæst afd. — Tidsskr art.

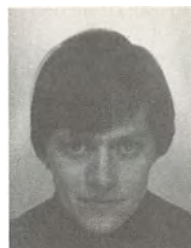

***Heilskov, Niels Jørgen**, f 8 dec 22 i Ålborg (F: ørelæge Christian Nicolai Johan H., † 4 juli 42, og Anna Johanne Krebs Guldbek). ~ 3 jan 48 i Ålborg fysioterapeut Else Thordal Uldbjerg, f 7 maj 24 i Ålestrup (F: grosserer Niels Christian U. og Marie Thordal Andersen). — St 43 Ålborg, cand V 51, speciall 72 (anæstesiologi). — April-maj 51 vikar turnuskand Rigshosp afd A, juli 51 turnus Bispebjerg Hosp afd B og A, juli 52 helårskand Skive Sgh med-epid afd, aug 53 vikar klin assist professorat i epidemiol Århus Univ, nov 53-juli 54 læge polioberedskabshold Upernavik, sept 54 2' rsl Herning Centralsgh kir afd, maj 56 vikar kand Århus Kommunehosp anæst afd, dec 56 kand sst, maj 58 anæstisilæge Bispebjerg Hosp, fra april 60 overl Randers Centralsgh anæst afd. — Deltager WHO anæst kursus 59-60.

Heilskov, Niels Søren Christian, f 6 april 21 i Ålborg (F: ørelæge Christian Nicolai Johan H., † 4 juli 42, og Anna Johanne Krebs Guldbek). ~ 15 april 45 i Lund ergoterapeut Harriet Kirstine Bjerrum Bentzon, f 10 okt 24 på Frdbg (F: overl, dr med Povl B. og cand polyt Johanne Marie Bjerum). — St 39 Ålborg, cand S 47, speciall 54 (klinisk kemi og laboratorieteknik), dr med 56 Århus. — Jan - dec 48 vikar Hammel Sgh, turnus sst, febr 49 kand Silkeborg Centralsgh med afd, marts 50 Marselisborg Hosp med-epid afd, sept 50 klin assist professorat i intern med Århus Univ, marts 52 vidensk assist Århus Univ biokem inst, april 54 aman sst, okt 55 overl Silkeborg Centralsgh centrallab, fra nov 57 overl Århus Amtssgh klin-kem afd. — Lektor i biokemi Århus Univ april 54, lektor i klin kemi sst 72. — Censor i mikrobiol Århus Univ 53-72, i biokemi Århus Tandlægehøjskole 59. — Forf af: Studier over animalsk lactase (disp 56); Klinisk kemi og -biokemi, 1963, 71, 78; Parenteral ernæring (i: Håndbog for anæstesisygeplejersker, 1979); Klinisk kemi (i: Håndbog for læger, 1975, 78); medforf: Teknologi for klinisk-kemiske laboranter, 1971; Klinisk-kemisk kompendium, 1979; tidsskr art. — Medl best Dansk Selsk for Klin Kemi og Fysiol 59-63 og fra 71, Dansk Laboratorielægers Org 59-67, Jysk Biol Selsk 56-62, form 60-62, medl uddannelsesnævn for hospitalslaboranter 62-67, medl best Hospitalslaborantskolen i Århus 67, form fra 71; medl specialistanævn og § 14-udv 71; medl best Nordisk Fören for Klinisk Kemi og Klinisk Fysiol 77. — Guldmedalje Kbh Univ (biokemi) 49.

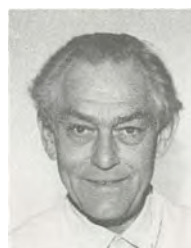

***Hein, Ebbe Studsgaard**, f 23 okt 44. — Cand S 72.

Hein, Hans Ole, f 4 nov 39 i Glumsø (F: sognepræst Niels H. og vævelærer Ella Ståhl). ~ 12 okt 74 i Fredensborg stud mag Vibeke Behrndtz, f 14 febr 53 i Kbh (F: ing Børge B. og sygepl Gerda Møller). — St 58 Næstved, cand V 75. — Marts 75 vikar rsl Amtssgh Roskilde gyn-obst afd, maj 75 KAS Glostrup gyn-obst afd, okt 75 vikar underlækar·Halmstad Centrallas gyn-obst afd, Sverige, jan 76 vikar rsl Kbh Kommunehosp afd I, april 76 rsl Rigshosp børnekir afd, sept 76 KAS Gentofte kir afd D, maj 77 sst gyn-obst afd, febr 79 sst med afd F, dec 79 sst med afd C. — Journalistisk medarb ved forskellige dagblade fra 69. — Forf af: Førstehjælp, hvad skal du gøre, når ulykken er sket, 1978; red af: Yngre Læger i Ugeskr Læger nov 77-maj 79, red af: Nordisk Medicin, Danmark fra juli 79; tidsskr art om epidemiol og intern med emner.



† **Hein, Jens**, f 16 maj 05 i Gentofte, † 13 nov 80 (F: maleren Einar H. og Elisabeth Caroline Mathilde Jacobsen). ~ 12 april 33 i Tønder Jenny Marie Thymann, f Froberg, f 13 marts 06 i Randers (F: grosserer Jens Rasmus F. og Metty Kirstine F.). — St 24 Sct Jørgen, cand V 32, speciall 40 (kirurgi). — Marts 32 aman og vikar, juni 32 vikar Radiumstat, juli 32 Finseninst med afd, jan 33 2^{rs}l Amtssgh Nakskov, marts 33 1^{rs}l Tønder Sgh, ekstraord turnusbevis, nov 34 kand Militærhosp, till praksisvikar, sept 35 1^{rs}l FAC Hillerød, sept 37 1^{rs}l kir Statshosp Sønderborg, juli 38 under orlov vikar overl Amtssgh Køge, okt 41-sept 43 rsl Statshosp Sønderborg gyn-obst afd, juli 42 under orlov overl Skagen Sgh, okt 43 konst overl Tønder Sgh, okt 44-maj 75 overl sst. — Læge Mødrehjælpen Sønderborg maj 42-sept 43. — Studierejse Göteborg og Örebro S 39 (kir). — Tillidsmand Fayl 43, medl best Jysk Med Selsk 55; form Tønder Donorkorps 44, lokalafd Rigsforen til Kræft Bekæmp 45, lokalafd Rigsforen til Kræft Bekæmp af Rheumatiske Sygd 46, Landsforen for Sukkersyge 47, medl best Mødrehjælpsinstitutionen Vejle-Haderslev-Åbenrå-Sønderborg og Tønder amter 50-52, Radiumstat Odense 56, hovedbest Landsforen til Kræft Bekæmp 57-63. — R 68.

Hein, Ole, f 13 aug 35 i Skagen (F: overl Jens H. og Jenny Marie Froberg). ~ 4 aug 62 i Skagen fysioterapeut Inger Gyntner Nielsen, f 15 aug 39 på Frdbg (F: civiling Erik Gyntner N. og overlærer Anna Margrethe Haugsted Adstofte). — St 55 Tønder, cand V 65, speciall 74 (neurokirurgi). — Febr 65 vikar visitator KAS Gentofte, april 65 turnus Kolding Sgh, april 66 rsl sst kir afd, nov 67 Odense Sgh afd U, nov 68 sst afd D, maj 69 sst afd U, juni 70 sst afd N, sept 70 1^{rs}l sst, juni 71 kursist Rigshosp afd NK, juni 72 1^{rs}l Odense Sgh afd U, nov 76 Ålborg Sgh Syd afd K, fra febr 78 overl sst. — Natlægevagt Kolding og Odense 65-71. — Tidsskr art.



***Hein, Peter**, f 9 nov 52. — Cand S 77 Odense.

Hein, Stig, f 12 nov 12 i Kbh (F: arkitekt Ejnar Jensen H. og Signe Cecilie Harild) (nvf 65). ~ 1^o 6 okt 40 i Hadsten Ellen Margrethe Lüttge Moser, f 11 marts 19 i Hadsten (F: skorstensfejerstr Ejnar Herman M. og Valborg Jensen), æ opl 56; 2^o 10 jan 59 i Bodilsker Else Cornelia Andreasen, f 28 april 17 i Randers (F: dampskibsekspektor Aage Jensen og Marie Andersen). — St 31 Rønne, cand S 40, speciall 49 (oftalmologi). — Sept 40 turnus Ålborg Kommunehosp, sept 41 aman Randers, jan 43 kand Folkekuranstalten Hald, marts 43 rsl Nibe Sgh, till assist Ålborg amts tub stat Nibe, maj 44 kand Frdbg Hosp afd C og surnum assist Kbh Kommunehosp øjenafd, aug 44 aman Århus, nov 44 assist og rsl Sct Joseph Hosp Randers øjenafd, april 46 rsl Randers Centralsgh øjenafd, maj 48 kand Kbh Kommunehosp neurol afd, sept 48 vikar rsl Odense Amts og Bys Sgh afd E, jan 49 assist Rikshosp Oslo øjenafd, maj 49 klinikchef Sct Joseph Hosp Fredericia øjenafd og prakt speciall Fredericia, dec 50 prakt speciall Rønne, maj 52-maj 62 overl Bornholms værn og regionslæge, aug 62-dec 74 overl Flyvevåbnet og stationslæge ved flyvestationerne i Skrydstrup og Vandel, chef for områdeinfirmeriet i Skrydstrup, juli 62 prakt speciall Haderslev, fra 77 Rønne. — Kons i oftamol Bornholm Centralsgh Rønne dec 50-april 62, Haderslev Sgh maj 62-april 77, Bornholm Centralsgh Rønne fra maj 77, i flyvemed Flyvestationerne Skrydstrup og Vandel dec 74-marts 77. — Assist Ålborg Amts Tub Stat Nibe marts 43, konst overl Hæren nov 50, overl Danor Bat Gaza nov - dec 56, overl Flyvevåbnet (stationslæge) aug 62. — Deltager kursus i flyvemed Air Univ, San Antonio, USA jan-maj 63, diplom som Flight Surgeon US Air Force maj 63. — Form DrK Bornholm afd og medl hovedbest 56-62, medl best som repr for FAS Lkf for Sønderjylland 72-77; deltager de årlige nordiske oftalmologkongr og i flyvemed kongr under NATO i Europa og USA. — Delegeret FN våbentilstandskom krigsfangueudsvekslingskom Korea juni-sept 53. — R 74, MTKo 53, (FNEFM). — Slægtslitt (mødrene): Inge Kofoed Hansen: Lauegårds-Familien, 6 udg 1971.



***Hein-Sørensen, Ole Frederik**, f 12 maj 35 i Birkerød (F: dir Mogens H.-S. og Edith Poulina Hovmand). ~ 27 dec 56 i Ålborg lærer Elly Strandskov Nielsen, f 25 april 35 i Brønderslev (F: murerstr Thorvald Strandskov og Karla Kirstine Thomsen). — St 54 Ålborg, cand V 62, speciall 69 (neuromedicin). — Febr 62 rsl Amtssgh Fakse, april 62 turnus Ålborg Amtssgh med og kir afd, april 63 kand sst med afd, dec 64 2^{rs}l sst neuromed afd, okt 66 rsl Rigshosp med afd, nov 67 Statshosp Glostrup afd P, dec 67 Rigshosp neurokir afd, juni 69 vikar 1^{rs}l sst neuromed afd, sept 69 1^{rs}l sst, fra april 73 overl Århus Kommunehosp neurol afd. — Studieophold Göteborg 71 og 72 (neurol rehabilitering). — Tidsskr art. — Medl best, sekr og kasserer Dansk Neurol Selsk fra nov 70, repr Dansk Med Selsk fra nov 70, styrelsesmedl Nordisk Neurol Foren fra juli 72.

***Heindorff, Hans Anders**, f 19 dec 51. — Cand V 78.

***Heine, Holger** Emil Walther, f 1 juni 20 i Berlin (F: grosserer Hermann Theodor H. og Olga L. Sørensen). ~ 29 jan 56 i Kbh sygepl Magda Jensen, f 28 april 18 i Hjermin (F: tømmerstr Jens Chr J. og Margrethe Andersen). — St 40 Statens Kursus, cand V 58, svensk sv 70. — Okt 40 indkaldt til tysk militærtjeneste, militær lægeuddannet Wien, Berlin, Frankfurt am Main univ, 45-53 sprogtlærer, 46-48 assist Prisdirek, 48-49 assist Rigshosp med poliklin, aug 55 vikar Bispebjerg Hosp afd E, maj 57 surnum kand Freie Univ Berlin kir afd, marts 58 kliniciat fødeklin Martinsvej, april 58

vikar Blegdamshosp børneafd, juli 58 2'underlækre Lindesberg Las med afd, Sverige, juni 59 vikar kand Frdbg Hosp afd F og vikar lægevagten Kbh, nov 60 2' underlækre Avesta Länslas, nov 62 Karlshamn Länslas kir afd, jan 63 Ystad Länslas, 63 provinsiallækre Wilhelmna, 68 Gällivara, senere prakt Hamburg. — Studierejser Bruxelles 58, Berlin 61 og 62, Montreal 67, Uppsala 70, Japan 70, USA 71, Tyskland 72. — Medl med studenterråd 54-56, medl best Foren Danske Lægestud 54-57, stifter forlag og antikvariat under Foren Danske Lægestud 55, forlagsleder sst 56-57. — Tildelt Infanterie Sturmabzeichen Silber 44, Fahnenjunker 44.

***Heiner, Jørgen**, f 1 maj 42 i Thisted (F: salgschef Thorvald Jensen og Tove Elise Amalie Heiner Nielsen) (nvf). ~ 30 maj 70 i Ledøje stud mag Marielise Berg-Sonne, f 15 sept 45 på Frdbg (F: lektor Niels B.-S. og bibliotekar Anna Vibeke Hastrup). — St 62 Tarm, cand S 71. — Juli 71 rsl Kbh Kommunehosp afd I, febr 72 sst brandsårs og plastikkir afd. — Årgangsrepr Fayl juli 71, medl best reservedægeføren Kbh Kommunehosp fra april 72, senere Sundby Hosp kir afd.



***Heinig, John Hilligsøe**, f 24 sept 51. — Cand V 78.

Heinild, Bent, f 10 febr 38 i Varde (F: bankdir Peter Viggo H. og Else Karen Hertz). ~ 27 sept 62 i Ordrup cand mag Silja France Renault, æ opl 77. — St 56 Sønderborg, cand S 66, speciall 77 (gynækologi og obstetrik). — Aug 66 vikar, nov 66 rsl FAC Hillerød kir afd, febr 69 sst med afd F, sept 70 KAS Glostrup gyn-obst afd, maj 73 Rigshosp føde- og gyn afd Y, juli 74 KAS Gentofte gyn-obst afd, okt 75 vikar 1' rsl KAS Glostrup gyn-obst afd, marts 76 1' rsl Nykøbing FI Centralsgh gyn-obst afd, febr 77 KAS Gentofte gyn-obst afd. — Lægevagt Hillerød fra 69, prakt speciall Charlottenlund fra 78, vikar censor i gyn-obst Kbh Univ fra 77. — Medl repr Fayl 68-77, revisor fra 75.

Heinild, Svend Ove, f 18 maj 07 i Værsløv (F: gårdjer Jørgen Andreas H. og Anna Kirstine Jeppesen). ~ 2 juni 33 i Kbh tandlæge Gyrihe Vera Dahl, f 1 maj 08 på Frdbg (F: cand mag Frederik Viggo D. og Dagmar Jenny Lund). — St 25 Roskilde, cand S 32, speciall 42 (intern med), 47 (pædiatri), dr med 42. — Juli 32 vikar, sept 32 kand Rudkøbing Sgh, marts 33 2' rsl Boserup San, marts 34 rsl Sct Elisabeth Hosp Holbæk, juni 35 vikar kand KAS Gentofte kir afd, sept 35 turnus sst, febr 36-37 fast kand Bispebjerg Hosp afd C, april 37 kand Blegdamshosp, juli 37 rsl Finseninst med afd, okt 39 2' rsl Bispebjerg Hosp afd C, sept 42 kand Rigshosp børneafd, marts 43 sst afd for hud- og kønssyg, april 43 2' rsl sst børneafd, juni 44 konst 1' rsl sst, okt-dec 45 kand Blegdamshosp, marts 46 1' rsl Sundby Hosp, marts 47 Børnehosp Fuglebakken, sept 48 afdlæge Finseninst børneamb og Kysthosp Refsnæs børneafd, 58 overl sst, 67-77 overl Rigshosp socialpæd amb med og tilhørende socialpæd afd Kysthosp Refsnæs. — Grønlandsmin kons i pæd Vestgrønland aug-sept 60. — Lærer Frøbelseminariet 60, lektor i pæd Kbh Univ 70. — Ass læge Børneplejestat okt 43, ledende læge Børneplejestat Nyborggade fra febr 45, prakt Kbh fra jan 50, tilslf læge Vuggestuen, Kollegiet



Solbakken 59, Frie Børnehaver 59, censor i pæd fra 65, periodevis Sygeplejehøjskolen og Den Sociale Højskole Kbh, litteraturanmelder ved dagbladet Aktuelt fra 76. — Studierejser Stockholm, Uppsala 46 (pæd), USA 46-47 (pæd og børnepsyk), Kina 55 (pæd og børneforsorg); deltager WHO Seminar Child Psychiatry and Child Guidance Work Lillehammer 52, Cours de pediatrie sociale Paris 55. — Forf af: Undersøgelser over de kvantitative Variationer i Blodpladeantallet under Anæmi, Infektion og Thrombopeni. En klinisk Studie (disp 42); Barnet i det moderne samfund, 1955; Den virkelighed barnet lever i, 1965; Hvem er vi?, 1968; Spadestik, 1972; Ved dagens begyndelse, 1976; medarb ved: Dit barn, dets fremtid, 1951; Haandbog for nutidshjem, 1955; Min ret og min pligt, 1960; Gyldendals lægebog, 1962; Ægteskabets ABZ, 1964; Uddannelse i Danmark 1971; Om livet og døden, 1974; Samspilsramte børn, 1974; Barnet i førskolealderen, 1974; Småbørn, politik, pædagogik, 1975; Perspektiv få førskolan, Sverige 1978; foredrag, tidsskr art, litteraturanmeldelser og kronikker om med, pæd og socialpæd emner. — Medl best Mariendals Menighedsbørnehave 47, medstifter og medl best Danske Lægers Sammenlutning mod Krig 52, Østerbros Boligaktion 52, Selsk for Kulturel Forbindelse med Kina 52, form 59-65, medl best Danske Børnelægers Org 53-54, medstifter og medl best Holte Børnehaveseminarium 60, medl best Børneparkeringen 60, medl best Kollegiet Solbakkens børneinstitutioner 64, medstifter og næstform Enlige Mødres Boligfond 66-70, medstifter Støttefond Børns Vilkår 76. — Tildelt PH-Prisen 68, Maharishi-prisen 79, LO's kulturpris 81; De er syge sagde lægen. Tilegnet Svend Heinild på hans 70-årsdag, 1977.

Heinskou, Knud, f 12 maj 16 på Østergård, Tranehuse (F: statskovfoged Harald Theodor Hansen H. og Karen Augusta Andersen). ~ 30 juni 46 i Lyngby tandlæge Liitta Aggerbeck, f 28 sept 21 i Kbh (F: afdelingsleder Carl Richard A. og Ane Marie Jensine Larsen). — St 35 Silkeborg, cand V 45. — April 45 vikar turnuskand Frederikshavn Sgh, juli 45 turnus Amtssgh Fakse, juni 46 rsl Hæren, sept 46 vikar turnuskand Frederikshavn Sgh, okt 46 kand sst, okt 47 Silkeborg Centralsgh kir afd, sept 48 rsl Gram Sgh, sept 49 aman amtslægen Haderslev, fra sept 50 prakt sst. — Tilslf læge Børnenes Helsehjem, Sdr Vilstrup Strand juli 69.



***Heinskou, Torben**, f 9 febr 51. — Cand V 78.

Heintzelmann, Franz Ludvig, f 30 sept 12 i Kbh (F: læge Frederik Ludvig H., † 30 marts 32, og Sophie Jakoba Caroline Schousboe). ~ 26 juni 37 på Frdbg Ulla Stener Vendelhaven, f 15 dec 10 i Nr Nebel (F: stationsforst Valdemar V. og operasangerinde Harriet Stenersen). — St 30 Ålborg, cand S 37, embedslægeeks 46, speciall 47 (intern medicin) 50, (hjerter- og lungesygdomme), dr med 44. — Juli-okt 37 kand Kysthosp Refsnæs, dec 37 turnus Århus Kommunehosp, dec 38 kand Haderslev Sgh, maj 39 Marselisborg Hosp epid afd, juni 40 sst dermato-venerol afd, juni 41 vikar sst, nov 41 kand Kbh Kommunehosp afd VII, sept 42 1' rsl Slagelse Centralsgh med i pæd, sept 44 kand Dr Louise Børnehosp, febr 45 Rigshosp neurol afd, aug 45 Øresundshosp, okt 45 Rigshosp psyk afd, jan 46 assist Kbh Komm Tub Stat, maj 46 2' rsl



Frdbg Hosp afd B, maj 48 1' rsl sst, marts 53 afdlæge Slagelse Centralsgh med afd, fra nov 54 overl Kalundborg Sgh med afd. — Med kons Sorø Sgh marts 53, med kons Sgh Sæby Høng fra nov 54. — Læge Sundhedsst med-statistisk kontor juli 46, læge amtsplejehjemmet i Kalundborg dec 69. — Studierejser Reykjavik 35, Stockholm og London 52, London, Manchester og Edinburgh 58. — Forf af: Undersøgelser over Antistofindholdet i Blodet hos Patienter med Pneumococinfektioner (disp 44); tidsskr art og afhandl. — Medl uddannelsesudv Nordvestsjællands Lkf 62-70, Vestsjællands Lkf fra 70, medl best Holbæk amts overlægeråd 62 - 70, Vestsjællands amts overlægeudv 70, form 73-76, medl videnskabetisk kom for Vestsjællands Amt m fl 81.

† Heise, Engel Regine Agnete, f 14 juli 1888 i Viborg, † 16 febr 73 i Bruunshaab, Viborg (F: ors Christian Frederik Reginald H. og Engel Magdalen Henriette Bruun). — St 08 Viborg, cand S 19, speciall 25 (radiologi). — Sept 19 rsl Sct Joseph Hosp Odense afd A, okt 19 till friv assist sst rtg afd og Odense Amtssgh rtg afd, april 20 turnus Århus Kommunehosp, okt 20 till friv assist sst rtg afd, april 21 kand Kbh Kommunehosp afd IV, juli 21 assist Sct Joseph Hosp Odense rtg afd, nov 21 friv assist Kbh Kommunehosp rtg afd, jan 22 assist Sct Joseph Hosp Odense, febr 23 læge Viborg Sgh rtg afd, april-juni 23 till konst 2' rsl Statshosp Viborg, maj-sept 25 friv assist Århus Kommunehosp radiol afd, juli 26 Finseninst afd D, sept-okt 21, 22, 23 vikar chef Odense Amts og Bys Sgh og Sct Joseph Hosp Odense rtg afd, juli 25 Århus Kommunehosp radiol afd, okt 25, marts-april, sept-okt 26 Odense Amts og Bys Sgh og Sct Joseph Hosp Odense rtg afd, 33-37 1 md årligt Diakonissestift rtg afd, nov 26-maj 67 prakt speciall Kbh, privat Bruunshaab, Viborg. — Studierejser Paris 25, Stockholm 25-26. — Tidsskr art. — Form og korresp sekr Kvindelige Lægers Int Foren danske afd 29-35, korresp sekr 46-55. — Slægtslitt (mødrene): Patriciske Slægter I, 1891; samme II, 1911.

*Heise, Georg Otto, f 20 jan 32. — St 51 Svendborg, cand V 60 Århus. — Fra okt 66 prakt Odense.

Heise, Martin Arnold, f 27 juni 32 i Kbh (F: hrs Carl H. og Brenda Colam). ~ 17 juni 59 i Gentofte lægeskr Birgit Lamm, f 24 sept 34 i Kbh (F: dr phil Curt L. og Inger Nathalie Lorentzen). — St 51 Ø Borgerdyd, cand S 66, speciall 74 (oftalmologi). — Aug 66 rsl Sundby Hosp kir afd, maj 68 vikar rsl KAS Gentofte øjenafd, nov 68 rsl Kjellerup Sgh med afd, dec 69 Ålborg Sgh Syd øjenafd, juni 72 vikar rsl sst neuromed afd, dec 72 rsl Rigshosp øjenafd, okt 73 1' rsl sst, okt 76-juli 79 Blindeinst øjenklin, fra april 74 prakt speciall Kbh. — Kons i øjensyg Sydgrønland juli 79. — Slægtslitt: Patriciske Slægter, II, 1911.



Heiselberg, Poul, f 30 maj 42 i Sdr Draaby (F: læge Svend Mortensen og Anne Marie H.) (nfv 71). ~ 7 sept 68 i Stavanger, Norge teknisk tegner Liv Krag, f 6 nov 44 i Stavanger (F: indkøbschef Gunhardt K. og Sara Marie Folkvord). — St 62 Roskilde, cand S 70. — Aug 70 Forsvarets lægeskole, nov 70 rsl Holstebro Centralsgh kir afd, juli 71-febr 72 Hæren, juli 71 till Holstebro Centralsgh rtg afd, febr 72 1' rsl sst, febr 73 rotant sst, nov 74 aman Roskilde, april 75 kompraksis sst, fra marts 80 prakt Jørpeland, Norge.



*Heisterberg, Lars, f 26 dec 44. — Cand S 72.

*Hejbjerg, Lizzie, f 30 juni 39. — Cand V 80.

Hejgaard, Niels, f 18 febr 46 i Gentofte (F: red Carl David Lauersen H. og Rigmor Christine Pedersen). ~ 4 maj 68 i Gentofte lærer Agnete Korsgaard, f 3 nov 47 i Gentofte (F: kontorchef, cand jur Jeppe K. og læge Julie K.). — St 64 Aurehøj, cand S 70. — Juli 70 rsl Kbh Kommunehosp afd IX, till rsl Forsvaret, sept 71 Dr Louise Børnehosp, okt 71 Kbh Kommunehosp afd IX, marts 74 Sct Joseph Hosp kir afd, april 75 sst med afd, okt 75 kursist KAS Gentofte afd T2, H, R og D, okt 77 1' rsl sst afd T3, maj 80 under orlov rsl KAS Glostrup neurokir afd, jan 81 1' rsl Rigshosp afd U. — Underviser i ortopæd-kir Centralskolen i Herlev 77-80. — Transportlæge SOS Int fra 73, natvisitor Kbh Komm Centralvisitation 74-78, idrætslæge Dansk Idrætsforbund fra 81. — Deltager kursus i ortopæd-kir emner England 79, i fracturlære og osteosynteser 80, i traumatol, urol og onkol emner. — Referee: Acta Orthop Scand fra 78; tidsskr art om ileus, knoglemetastaser, patellaluxation, hæmarthronknæ, chondromalaci, menisklæsioner, ligamentskader i knæled, tibiafracturer, medullære tværsejtsyndromer. — Tildelt Guildald-fondens hærsgave 79.



Hejl, Bo Løye, f 10 april 46 i Hellerup (F: fabr Knud H. og lærer Lissa Løye). — St 65 Randers, cand V 72, speciall 79 (gynækologi og obstetrik). — Febr 72 rsl rotant Sct Joseph Hosp, febr 74 rsl Diakonissestift kir afd B, nov 75 KAS Gentofte gyn-obst afd, marts 77 KAS Herlev gyn-obst afd, marts 78 1' rsl Horsens Sgh gyn-obst afd, marts 79 Århus Amtssgh gyn-obst afd, sept 79 Århus Kommunehosp gyn-obst afd. — Kons Familierådgivningsklin Horsens juni 80. — Klin lektor kursus i sexol Århus Univ aug 80, i gyn-obst Århus Kommunehosp jan 81, underviser præ- og postgraduate kurser i sexol. — Tidsskr art om kvindelig inkontinens, abortus provocatus og sterilisation. — Medl best Dansk Foren for Klin Sexol fra okt 81.



*Hejl, Mogens, f 7 jan 47. — Cand V 77.

Hejlesen, Jens Anton, f 2 sept 43 i Odense (F: statsaut revisor Bent H. og Estrid H.). ~ 8 aug 70 i Rødby skolesygepl Lone Jakobsen, f 27 april 45 i Rødby (F: frisør mstr Fritz J. og Aase J.). — St 62 Nykøbing FJ, cand S 71. — Sept 71 rsl Amtssgh Maribo kir afd, aug 72 rsl Hjørring Sgh, aug 75 aman Sæby, fra jan 76 kompraksis sst. — Lægekon Sæby Komm 77-79.



Hejlesen, Niels, f 2 juni 45 i Ålborg. — St 65 Randers, cand S 72 Århus. — Aug 72 rsl Varde Sgh kir afd, april 74 sst med afd, jan 75 Radiumstat Århus, juli 76 Psykiatrisk Hosp Århus, juli 77 kursist sst, juli 78 1' rsl Vejle Sgh psyk afd, juni 79 Århus Kommunehosp neurokir afd, maj 80 sst neurolog afd, nov 80 1' rsl Sociallægeinstitutionen, Århus. — Læge Alkohol-klin Psykiatrisk Hosp Århus fra febr 78.

***Helbo, Else**, f 23 febr 49. — Cand S 77 Århus.

Helbo, Ole, f 10 sept 52 i Århus (F: ing Poul Pedersen H.). ~ 27 juli 74 i Odense lærer Ingrid Mejer Jensen, f 14 sept 52 i Roskilde, æ opl 80. — St 73 Århus, cand S 81 Odense. — Juli-sept 81 rsl Centralinst Strandhøj Nyborg, jan 81 turnus Roukan, Telemark Norge. — Undervist i anat, fysiologi, patologi for lægesekretær Odense Handelsskole okt 77-marts 79, øre-næse-hals og epid sygeplejeskolen Odense marts 80-dec 81.



Helbo, Sven, f 30 jan 19 på Helgenæs (F: lærer Jørgen Marius H. og Ida Funck-Rasmussen). ~ 1° 31 jan 45 i Århus Ellinor Lillian Rasmussen, f 11 dec 19 i Århus (F: møbelhdrlr Edvard R. og Valborg Møller) æ opl 60; 2° 14 april 65 i Odense Anna Marie Thomsen, f 30 okt 33 i Filskov. — St 38 Marselisborg, cand V 45, dr med 53. — Febr 45 turnus Skanderborg Sgh, febr 46 fast kand sst, nov 46 rsl Hæren, febr 47 Kysthosp Refsnæs, jan 53 prakt Ejby, fra april 63 skolelæge sst. — Forf af: Morbus Calvé-Perthes (disp 53); Raske børn - sunde børn, 1970; Kompendium i socialpædiatri, 1971; Socialpædiatri, 1975; red af: Ved barnets skolestart, 1970; Barnet i 1. og 2. klasse, 1972; Barnet i 3.-5. klasse, 1973; Pubertetsbarnet, 1975; Skolehygiejnisk Tidsskrift 70-81; oversætter af bøger om børn for Gyldendal; tidsskr art om børn. — Medl Dadl hygiejnekom 71-76.



Heldgaard, Poul Erik, f 16 sept 45 i Svendborg (F: bogholder Ingeborg Kirstine Jensen). ~ 12 aug 67 i Tåstrup lærer Joan Bach Lauritsen, f 23 sept 44 i Århus (F: forretningsfører Anker Bach L. og Erna Juliane Kirstine Jørgensen). — St 64 Søborg, cand V 73. — Febr 73 vikar rsl KAS Gentofte rtg afd, april 73 rsl Sundby Hosp kir afd, maj 74 rotant Sønderborg Sgh, febr 76 rsl sst øreafd, marts-nov 77 till rsl Forsvaret, dec 77-marts 78 vikar rsl Odense Sgh neurokir afd, april 78 1' rsl Sønderborg Sgh øreafd, jan 79 aman Ørum, fra okt 79 kompraksis sst. — Tidsskr art.



***Heldrup, Jesper**, f 18 juli 45. — Cand V 73.

***Heldrup, Jørn**, f 4 juli 51. — Cand S 81.

Helge-Petersen, Kirsten Marianne, f 22 sept 29 i Gentofte (F: dir Meteorol Inst Edvard Helge Petersen og Ellen Louise Andersen). — St 48 Ørdrup, cand V 57, speciall 66 (klinisk blodtypeserologi). — Marts 57 vikar turnuskand Kallundborg Sgh, okt 59 2' lægeassistent Kbh Kommunehosp psyk poliklin, febr 61 kand Rigshosp afd N, dec 61 heldagsassistent Statens Seruminst blodtypeafd, juli 64 1' rsl Rigshosp blodbanken, aug 69 1' rsl Bispebjerg Hosp blodbanken, marts 70 vikar rsl KAS Glostrup centrallab og blodbank, okt 71 1' rsl sst blodtypeserologi lab og blodbank, fra jan 76 serolog kons Storkbh frivillige bloddonorer.



***Helgesen, Helge Johan**, f 8 april 48. — Cand S 76.

Helgesen, Odd Arthur, f 6 marts 50 i Ålesund, Norge (F: blikkenslagermstr Herman H. og Kari H.). ~ 28 aug 51 i Ålesund sygeple Inger Tomren, f 13 marts 51 i Ålesund (F: filialbankbest Leif T. og Kari T.). — St 70 Akad Kursus, cand V 78. — I Norge.

Helgestad, Jon Erling, f 24 juni 50 i Bærum, Norge (F: ekspedient Reidar Erling H. og poståbner Marit Irene Mjøen). ~ 21 aug 76 i Tørring læge Dorthe Møller. — St 69 Jessheim, Norge, 71 Akad Kursus, cand S 79 Århus, norsk jus 80. — Juli 79 turnus Larvik Sykeh, Norge, juli 80 turnus distriktslægen Bagn, Sør-Aurdal, jan 81 militærlæge.



Helgstrand, Ulf Johan Vilhelm, f 1 febr 51 i Linköping, Sverige (F: dir Lars Anders H. og Brita Helena Rundquist). ~ 6 juli 74 i Stockholm civiløkonom Ewa Birgitta Westerland, f 19 april 51 i Stockholm (F: ing Curt W. og socialassistent Birgit Ånstrand). — St 70 V Borgerdyd, cand S 76. — Juli 76 rsl Kbh Kommunehosp afd III, febr 77 sst anæst afd, aug 77 sst afd I, fra okt 80 kursist Rigshosp kir afd. — Kons Sterling Airways 78. — Visitor Kbh komm juli 77, ledende læge SOS International 78. — Deltaget med foredrag i flere int kongr. — Sølvmedalje prisopgave Kbh Univ (medicin) 76.



***Helin, Pekka** Jens Oskar, f 4 sept 37 i Viborg, Finland (F: dir Helge Bruno H. og Elisabeth Rasmussen). ~ 4 marts 67 i Ravnkilde civiling Grethe Marie Albæk Frederiksen, f 28 maj 41 i Tollestrup (F: gårdejer Frederik Edward F. og Helga Sigrig Albæk). — St 58 Helsingfors, cand V 65, ECFMG 65, speciall 78 (intern med), dr med 77. — Marts 65 vikar klin assist Kbh Univ inst for eksp kir, maj 65 vikar rsl Kbh Kommunehosp kir afd, nov 65 KAS Gentofte afd C, dec 65 vikar rsl Sundby Hosp med afd, jan 66 rsl KAS

Gentofte afd C, aug 68 universitetsadj Rigshosp afd H, sept 71 klin assist sst, juli 72 kursist KAS Glostrup afd F, juli 73 rsl KAS Gentofte afd K, april 75 Rigshosp, nov 75 1^{rs}l sst epid afd, fra febr 80 overl Kong Christian X Gighosp Gråsten. — Studieophold School of Med Univ of Miami juni-sept 65, USA 69; deltaget i isotopkursus Finseninst okt-nov 67. — Forf af: Arterievæggens reaktion på beskadigelse. En biokemisk undersøgelse af glucosaminoglycaner og kollagen i kaninaorta (disp 77); tidsskr art og foredrag. — Deltaget i kongr i USA, England, Tyskland, Tjckoslovakiet og Japan 69-73.

Helk, Erik Vilhelm, f 23 april 38 i Kbh (F: overtelefonmstr Kaj Nikolaj H. og Else Jørgensen). ~ 21 sept 63 på Thuro advokat Birgit Vibeke Hansen, f 16 april 40 i Svendborg (F: murer mstr Niels Peter H. og Tony Christensen). — St 57 Roskilde, cand V 65. — Aug 65 turnus Kolding Sgh, fra 66 prakt Kolding.

***Helkjær, Poul Erik**, f 7 april 47. — Cand V 76.

Hellberg, Steen, f 29 marts 46 i Kbh (F: cand polit Franz H. og tandlæge Alice Stahl Pedersen). ~ 21 nov 70 på Frdbg lærer Kirsten Larsen, f 9 maj 47 i Kbh (F: salgschef Erik L. og Grethe L.). — St 64 Sortedam, cand V 73, ECFMG 73. — Febr 73 rsl FAS Frederiksværk, okt 73 vikar rsl FAC Hillerød anæst afd, febr 74 rsl Kbh Kommunehosp afd I, febr 75 Finseninst plastikkir afd, marts 76 FAS Hørsholm kir afd, april 77 vikar rsl sst med afd, jan 78 rsl sst kir afd, jan 79 vikar rsl Montebello Helsingør psyk afd, april 79 rsl KAS Gentofte ortopæd-kir afd T2, maj 80 vikar 1^{rs}l sst afd T3, nov 80 rsl sst afd T2, fra aug 81 kursist Bispebjerg Hosp thoraxkir afd. — Undervist ved sygeplejeskolen Hvidovre Hosp 74, i klin ortopædi Fysioterapeutskolen Kbh 80. — Deltaget i div kurser bl a vedr kir, ortopæd-kir og gastroent emer 76-80. — Tidsskr art og foredrag.



***Hellebek, Torben**, f 5 marts 52. — Cand S 78.

Helleberg, Lars, f 15 dec 45 på Frdbg. — St 64 Sct Jørgen, cand V 71. — Marts 71 vikar rsl Bispebjerg Hosp afd F, juni 71 Blegdamshosp med afd, sept 71-aug 72 Rotating Intern Marion County General Hosp Indiana, nov 72 adj Kbh Univ farmakol inst, febr 77 lektor sst, marts 77 rsl Frdbg Hosp fys afd, juni 78 Hvidovre Hosp med blok, sept 79 kursist Rigshosp fys afd, sept 80 vikar 1^{rs}l sst, marts 81 rsl Frdbg Hosp neuromed afd, fra sept 81 1^{rs}l Bispebjerg Hosp fys afd. — Fast skadevagt Bispebjerg Hosp sept 74-juli 75, sekr nævnet for med informationsmateriale fra aug 75, sekr Sundhedsst farmaceutiske lab (registrerings- og bivirknings-nævnet) fra maj 76. — Tidsskr art.

***Helleland, Håkon Einar**, f 21 maj 44 i Norge. — Cand 70 Erlangen, Nürnberg, norsk jus 71, dansk jus 74.

Hellesen, Claus, f 21 nov 36 på Frdbg (F: fabr Svend Christian H. og Ulla Margrethe Bøegh Packness). ~ 9 juli 63 på Frdbg cand odont Vibeke Wendt, f 13 juli 38 på Frdbg (F: grosserer Wilhelm W. og Gerda Christine Nielsen). — St 55 Schneekloth, cand V 63, speciall 71 (fysiurgi). — Aug 63 turnus Ålborg Kommunehosp, aug 64 vikar rsl Dr Louise Børnehosp, okt 64 værnepligtig og rsl Ålborg Kommunehosp kir afd, juni 65 rsl Frdbg Hosp afd E, april 67 kursist sst afd C, jan 68 Rigshosp afd T, juli 68 vikar rsl Ortopædisk Hosp afd II, febr 69 1^{rs}l Fysiurgisk Hosp Hornbæk, juli 70 Frdbg Hosp afd C, april 71 vikar rsl KAS Gentofte neurol afd, okt 71 1^{rs}l Frdbg Hosp afd C, febr 72 KAS Glostrup afd U, juni 73 overl Fysiurgisk Hosp Hornbæk, fra dec 77 KAS Glostrup afd U.



— Kons i reumatol Børnehosp Fuglebakken fra 73. — Undervist i fys og rehabilitering fysioterapeutskolerne, Kbh og Skodsborg og Skolen for Ergoterapeuter, Kbh 74-80. — Idrætslæge Dansk Idrætsforbunds Idrætsklinik Rigshosp okt 68-febr 73, censor i fys og rehabilitering ergo- og fysioterapeutskoler, Kbh 75-80. — Studierejser Finland 71, London 72, (Royal postgraduate course in rheumatology), Heidelberg og Basel 76 (paraplegibehandl), WHO workshop on the care of rheumatic children, Oslo 77. — Tidsskr art og foredrag. — Medl Dansk Fys Selsk uddannelsesudv 71, sekr fys A-kurser fra 72, kontakt mellem Dansk Fys Selsk og Fayl 71-juni 73, suppl § 14-råd Dansk Fys Selsk fra 74, medl best 79, form fra 80, medl Landsforen til Bekæmp af Dissemineret Sclerose forskningsudv fra 79, medl best Dansk Selsk for Gigtforsk fra 80, medl arbejdsgrupper nedsat af Kbh Amts Sygehusvæsen vedr udlægning af særforsoner 78 og vedr reumatologi 79; repr Europ League against Rheumatism (Juvenil Rheumatism); deltaget i reumatologikongr Prag 69, Brighton 71, Oslo 74, Helsingfors 75 og 80, Wiesbaden 80.

***Helmer, Martin**, f 20 nov 48. — Cand V 81.

***Helmer-Hansen, Hans Bertel**, f 24 april 50. — Cand V 77 Odense.

Helmig, Ole, f 19 april 28 i Ålborg (F: salgsinsp Verner Peter Helmig Hansen og Jenny Elisabeth Simonsen) (nvf 63). ~ 1^o 28 april 56 på Frdbg lærer Lone Forchhammer, f 18 maj 36 i Hellerup (F: overing, cand polyt Nels Bjørn F. og mag scient Margrethe (Grethe) Høgstrom), æ opl 71; 2^o 19 aug 78 i Viby J Eva Steen, f 9 sept 32 i Kbh. — St 46 Ålborg, cand V 54, speciall 66 (kirurgi), 68 (ortopædisk kirurgi), dr med 71 Århus. — Febr 54 vikar kand Ålborg Amtssgh med afd, april 54 turnus sst, april 55 vikar kand sst kir afd, juli 55 praksisvikar, dec 55 halvårskand Bispebjerg Hosp afd A, juni 56 vikar kand Haderslev Sgh, febr 57 kand Kysthosp Juelsminde, maj 57 2^{rs}l sst, maj 58 kand Kbh Kommunehosp afd IX, jan 59 Rigshosp fødeafd A og gyn afd I, maj 59 vikar kand Ortopædisk Hosp afd I, sept 59 1^{rs}l Kysthosp Juelsminde, juni 63 2^{rs}l kir Århus Kommunehosp, juni 65 1^{rs}l Ålborg Kommunehosp kir afd, juni 66 rsl Århus Kommunehosp neurokir afd, nov 66 Ortopædisk Hosp Århus, okt 68 1^{rs}l Århus Kommunehosp ortopæd-kir afd, jan 70 konst overl sst, fra april 71 overl sst. — Kons i kir Mødrehjælpen Århus 67-69, kir tub Århus Kommunehosp fra 68, Jydsk Telefon A/S fra 79. — Klin lektor i kir Århus Univ 76. — Prakt



speciall Århus fra 75. — Studierejser England 68, 70, 78, 79 (ortopædkir), Davos, Schweiz 72 (AO-kursus), Stockholm 78 og Norge 79 (alloplastik), Holland 71, Østrig 77, USA 79 og Heidelberg 81 (ortopædi). — Forf af: Spondylitis Tuberculosis, 577 tilfælde (disp 71); tidsskr art og avis-kronikker. — Form Med Studenterråd 51-52, med repr Fayl 53-59 og 60-68, tillidsmand Århus Kommune-hosp 63-65 og 68-70, form lægeråd sst fra 73, medl best Foren af Yngre Hospitalslæger i Århus 65-67, medl uddannelsesudv Århus Lkf 68-70, medl koordinationsudv i klin undervisn Århus Univ fra 68, form undervisningsudv i kirurgi Århus Univ 72-73, medl best Sygeplejeskolen Århus Kommune-hosp fra 73, medl Amtsoverlægeråd Århus 73, form 74-78, næstform Lkf for Århus Amt 74-78, form best Inst ved Århus Univ for Ergo- og Fysioterapeuter, medl Sundhedsst udv: lovudv om fysioterapeuter, visitationsudv i ortopædi.

† **Helms, Elisabeth Fridericke Johanna (Hanna)** Kornhardt, f 3 jan 13 i Harreslev, Flensborg, † 5 jan 74 (F: lærer Dirk Dirks og lærer Elisabeth Kornhardt). ~ 17 maj 41 i Vedsted overl dr med Tage H., † 19 nov 63. — St 30 Haderslev, cand S 37. — Juli-sept 37 vikar Haderslev Sgh, nov 37 turnus Odense Amts og Bys Sgh, okt 38 kand sst rtg afd, juni 39 sst kir afd, juli 40 Nakkebølle San, okt 40 vikar Sindssygehosp Augustenborg, dec 40 Haderslev Sgh, febr-maj 41 Gram Sgh, 41 assist Svendborg amts tub stat, sept 47 kand Nakkebølle San, april 49 prakt Nakkebøllefjord, fra jan 72 skolelæge Fyns amts kreds VIII. — Kand Nakkebølle San sept 50, vikar afdlæge sst juni 56, skolelæge Ringe distr fra 49, skolelæge Svendborg amts 4' distr fra aug 64.

† **Helms, Jagtvar Rudolf**, f 21 aug 1888 i Varde, † 5 jan 66 i Hadsten (F: kontorchef Rudolf Henrik Rasmus Toxen H. og Anna Mary Caroline Buhl). ~ 20 okt 16 i Søllerød Hjørdis Olafsen, f 8 marts 1895 på Frdbg (F: postmstr William Christian O. og Viola Alfrida Helene Andersen). — St 06 Schneekloth, cand V 15. — Sept 15-marts 16 rsl Assens Sgh, 16 konst kredslæge 4 mdr, aug 16 prakt Taulov, jan 18 prakt Vinderup, marts-maj 22 prakt Frederikshavn, fra aug 22 prakt Hadsten. — Surnum kand Rigshosp fødeafd B dec 17, jernbanelæge. — Studierejse Frankrig 21. — Form sundhedskom 38-44. — Slægtslitt: H. J. Helms: Stamregister over Familien Helms, 4 udg 1929.

Helms, Peder Georg, f 22 jan 20 i Vejle (F: sognepræst Hans Jacob H. og lærer Christine Petersen). ~ 28 aug 44 i Vedsted læge, cand mag Sara H. — St 38 Ribe, cand S 46, speciall 58 (lungetuberkulose), embedslægeeks 64, dr med 57. — Dec 46-nov 47 turnus Rigshosp afd A og C, marts-juli 48 kand Krabbesholm San, sept 48-sept 51 læge Angmagssalik, jan 52 l'rsl Krabbesholm San, febr-juni 54 kand Kjellerup Sgh med afd, okt 54-sept 56 l'rsl Dr Ingrid San Godthåb, nov 56 2'rsl Horsens Kommunehosp med afd, nov 58 vidensk assist Århus Univ inst for almen patol, juni 61 aman Århus Univ hyg inst, fra sept 64 afleder sst. — Studierejser London 60 (klin bakteriol), Göteborg 61, Genève og London 63 (desinfektion og sterilisation), Angmagssalik 80 (ændringer i kost- og sygdomsmønstre 48-80). — Forf af: Investigations into tuberculosis at Angmagssalik (disp 57); Hvad vil danskerne spise i fremtiden?, 1973; Fødevaretabeler, 1973-75; Kostvurderingstabeller, 1975 og 1980; Næringsstof-tabeller, 1978; Ernæringshygiejne, 1979; tidsskr art om hospitalshyg og ernærings-spørgsmål. — Medl Akad for fremtidsforsk 67, medl Statens Husholdningsråd udv for kostundersøgelser. — Tildelt Schulstad-prisen 79. — Slægtslitt: H. J. Helms: Stamregister over Familien Helms, 4 udg 1929.



* **Helms, Sara Elisabeth Frederikke**, f 10 nov 11 i Vorde, Løgstup (F: provst Frederik Tønnesen og lærer Anna Caroline Marie Bolette Jørgensen). ~ 28 aug 44 i Vedsted dr med Peder H. — St 29 Ribe, cand mag (latin og græsk) 36, cand S 46. — Nov 46-okt 47 turnus Rigshosp afd Bog C, marts 48 læge Angmagssalik, okt 51 kand Krabbesholm San, okt 52 fast kand Skive Sgh kir afd, jan 54 l'rsl Krabbesholm San, okt 54-sept 56 2'rsl Dr Ingrid San Godthåb, fra juni 57 prakt Horsens, senere privat sst. — Leder barneforsorg Angmagssalik 36-38. — Slægtslitt: Slægtstavlesamlingen, 1932.



Helmsøe, Leif, f 16 jan 31 i Kbh (F: typograf Poul Jensen og Lilly Petersen) (nfv 58). ~ 17 sept 55 i Kbh Karen Sofie Nielsen, f 30 okt 32 i Fakse Ladeplads (F: laborant Poul N. og Kamilla Jensen). — St 50 Statens Kursus, cand S 59, speciall 68 (oto-rhino-laryngologi). — Juli 59 vikar kand Bispebjerg Hosp rtg afd, sept 59 turnus Øresundshosp Helsingør, sept 60 vikar kand Blegdamskosp øreafd, marts 61 årskand sst, juli 61 rsl Hæren, nov 63 2'rsl KAS Glostrup, juni 65 vikar l'rsl sst øreafd, juli 65 rsl Sct Elisabeth Hosp kir afd, juni 66 l'rsl Blegdamskosp øreafd, fra juli 68 prakt Ballerup. — Kons i otol Ballerup-Måløv Centret 70-80. — Demonstrator anat Kbh Univ anat inst 55-58, underlægeskole april 61, under orlov rsl Kbh Fængsler okt 67-juni 68.



* **Helqvist, Steffen**, f 28 marts 54. — Cand S 80.

* **Hels, Jørgen**, f 18 maj 35 i Nr Alslev (F: læge Robert H. og Elise Sigrid Wielandt Jensen). ~ 9 april 61 i Århus Lis Jensen, f 5 marts 38 i Vejle (F: repr Holger Immanuel J. og kokekone Oda Margrethe Nielsen). — St 53 Nykøbing FI, cand S 61 Århus, embedslægeeks 68. — Jan 62 turnus Amtssgh Roskilde, jan 63 årskand Kjellerup Sgh, april-juni 63 underlægeskole, okt 63-juni 64 militærtjeneste, okt 64-maj 65 rsl Sønderborg Sgh, juli 65-juli 67 ass læge Godthåb Sgh, sept 67 l'rsl Kjellerup Sgh med afd, febr 69 ass læge Frederikshåb, april 69 distrlæge sst, juli 69-juni 71 ass læge distrlin Godthåb, herunder vikar distrlæge sept 69-marts 70 og april-maj 71, fra sept 71 prakt Nr Alslev. — Tidsskr art. — Slægtslitt (mødrene): E. Vilandt: Register over Slægten Wielandt (Vilandt), 1911; Marinus Leth: Livlæge Joachim Dietrich Brandis, 1944.

† **Hels, Robert Jacob**, f 2 april 01 i Kbh, † 8 nov 81 (F: slagter Robert Peter Jensen og Ane Kirstine Hansen) (nfv 24). ~ 23 nov 28 i Kbh Elise Sigrid Wielandt Jensen, f 21 okt 03 i Vanløse, St Merløse (F: møller Carl Henrik J. og Marie Helene Wielandt). — St 20 Øregård, cand S 27. — Juli 27 vikar kand Sct Elisabeth Hosp kir og med afd, sept 27 kand Finseninst kir afd, marts 28 vikar, april 28 kand Sct Elisabeth Hosp, okt 28 friv assist Frdbg Hosp rtg klin, dec 28 rsl Amtssgh Maribo, juni 30 prakt Kbh, juli 30 till turnus Rigshosp afd B og D, juli 31 vikar assist sst med poliklin og Arbejderforsikringsråd, sept 31 vikar, okt 31 prakt Nr Alslev, fra okt 71 privat sst. — Skolelæge 38-49, jernbanelæge 41-71, tilsl læge Nordfalsters Plejehjem, Nr Alslev maj 66-okt 71. — Medl best Lolland-Falster Lkf 42, form 48-62, medl landsudv 48-54, suppl overvoldgiftsret 63, sognerådsmidl 43-54. — Æresmedl Lolland-Falsters Lkf 62. — HjøFT 71.

Helsborg, Hans Christian Peder, f 20 jan 20 i Kbh (F: skibsfører Hans Henrik Hansen og Gertrud Kirstine Pedersen) (nfv 43). ~ 16 marts 46 i Ordrup Inger Mathilde Ahrenkiel Schrøder, f 6 okt 21 på Frdbg (F: fuldmægtig Carl Rudolf Ahrenkiel S. og Louise Ida Christensen). — St 38 Metropolitan, cand V 46, speciall 53 (intern medicin), 55 (psykiatri). — Febr-maj 46 kand Sindssygehosp, Vordingborg, juli 46 turnus Århus Amtssgh, juli 47 kand Sindssygehosp Risskov, dec 47 Århus Amtssgh med afd, jan 49 Odense Amts og Bys Sgh afd N, marts 50 Århus Kommunehosp børneafd, sept 50 2' rsl Århus Amtssgh med afd, febr 53 rsl Sindssygehosp Risskov, febr 55-jan 56 helårskand Rigshosp psyk klin, marts 56 2' rsl Bispebjerg Hosp psyk afd, febr 58 fung 1' rsl Plejehjem Ballerup, maj 58 fung afdlæge sst, dec 58 1' rsl Bispebjerg Hosp psyk afd, nov 60 ass overl Statshosp Nykøbing Sj, fra aug 64 overl Vejle Sgh psyk afd. — Psyk kons Mødrehjælpen Århus, Infirmeriet Århus med-kir afd Århus 53; psyk kons Militærhosp 55, KAS Gentofte marts 57-okt 60, Centralsgh Holbæk og Nykøbing Sj Sgh febr 61. — Forf af: Psykiatriske undersøgelser af patienter på en medicinsk afdeling, 1957; tidsskr art.



Helsted, Jacob Axel, f 13 marts 52 i Kbh (F: dir, civiløkonom Gustav H. og Dyeveke Brun). — St 70 Ø Borgerdyd, cand S 77. — Juli 77 rsl Sundby Hosp kir afd, aug 77 KAS Gentofte ryg afd, jan 78 sst kir afd D, sept 78 sst ortopæd-kir afd, jan 80 sst med afd F, fra juli 80 Senior House Officer Churchill Hosp chest clinic, Oxford, England. — Slægtsliit: Fundats for Caspar Peter Bügels familietiftelse og stamtavle over sammes efterkommere, 5 udg 1979.

Helsted, Mads Michael, f 20 dec 52 i Hjørring (F: overl Kai, H., † 29 maj 63, og Lis Kralund). — St 71 Ø Borgerdyd, cand V 80. — April 80 vikar rsl Næstved Centralsgh langtidsmid afd, juli 80 turnus Amtssgh Fakse kir afd.



Helsted, Morten, f 12 aug 54 i Hjørring (F: overlæge Kai H., † 29 maj 63, og Lis Kralund). — St 73 Ø Borgerdyd, cand S 81. — Juli 81 vikar rsl Sct Lukas Stift gyn/kir afd.

***Helt-Hansen, Inger**, f 7 sept 43. — Cand S 69. — Fra jan 77 kompraksis Slangerup.

Heltberg, Anne Elisabeth, f 27 april 40 i Gentofte (F: overlærer Finn Poulsen og Maja Hansen). ~ 1° 63 i Jægersborg læge Viggo Hove, æ opl 70; 2° okt 72 i Løkken læge Jon Heltberg. — St 58 Ordrup, cand S 67, speciall 77 (neuromedicin). — E 67 vikar rsl Bispebjerg Hosp afd L, F 68 Kbh Kommunehosp afd III, 68 intern Riverside Hosp Newport, New Virginia, USA, aug 69 rsl Bispebjerg Hosp psyk afd E, okt 70 Kbh



Kommunehosp neurol afd, febr 72 1' rsl sst, dec 72 rsl Rigshosp afd NK, 73 kursist sst neuromed afd, 75 1' rsl Bispebjerg Hosp neuromed afd, 77 KAS Glostrup neuromed afd, 79 vidensk assist Kbh Kommunehosp neurol afd, fra 80 vikar overl Amtssgh Roskilde neurol afd. — Kons Behandlingsinst, Haslev 72, SOS International, Kbh 76, revaliderings- og pensionsnævnet Roskilde amt 76-78 og 81. — Prakt speciall Lyngby fra 78. — Tidsskr art om dissemineret sclerose.

***Heltberg, Jon Peter**, f 26 juli 39 på Frdbg (F: lektor, cand mag Niels Johannes H. og forfatterinde Grethe H., f Agerskov). ~ okt 72 i Løkken læge Anne H. — St 57 Metropolitan, cand V 65, speciall 76 (psykiatri). — Fra juli 79 overl Sct Hans Hosp psyk afd.

Heltberg, Ole, f 10 juli 51 i Gentofte (F: revalideringskons Aage Netteberg og prof, dr phil, MF Ellen Kristine Hansen Heltberg) (nfv 62). ~ 23 juni 73 i Odense Anne-Briethe Søndergaard Nielsen, f 25 okt 52 i Odense (F: kommunaldir Bent Aage Søndergaard N. og beskæftigelsesvejleder Randi Rønn). — St 69 Odense, cand S 75 Odense. — Juli 75 vikar rsl Odense Sgh urol afd A, aug 75 Fredericia Sgh med afd, okt 75 rsl Statens Seruminst regionalafd Vejle, dec 76 rotant Middelfart Sgh psyk afd M, juni 77 rsl Fåborg Sgh kir afd, mart 78 sst med afd, april 78 vikar overl Statens Seruminst regionalafd Vejle, maj 78 rsl Fåborg Sgh med afd, jan 79 Odense Sgh lungemed afd, fra juni 80 Statens Seruminst klin mikrobiol afd Bispebjerg Hosp. — Underv assist i molekylær biol Odense Univ 72-74, timelærer i kir og med sygeplejeskolen Svendborg Sgh 77-78, i med Bispebjerg Hosp 80-81. — Lægevagtkørsel 78. — Deltaget i speciall kursus i mikrobiol, Kbh 76-80, lægevidensk forskn, Odense 78-79, immunol teknik, Odense Univ 79. — Deltaget i symposium vedr postoperative infektioner, Kbh 80.



***Helvig, Henry**, f 25 marts 50. — Cand S 79 Århus.

***Helweg, Jesper**, f 10 aug 42. — Cand S 72.

Helweg, Ole Morten, f 10 nov 17 i Kbh (F: dr med Johannes H., † 16 okt 57, og kunstmaler Anne Ulrikke Elise Thielemann Fribert). ~ 16 aug 44 i Kbh Christine Hussak, f 2 jan 15 i Wien (Plejef: købmand N. K. Hansen, Herning). — Højere handelseks 36, st 37 Akad Kursus, cand S 45. — Sept 45 turnus Ålborg Amtssgh, sept 46 fast kand Holstebro Centralsgh med afd, dec 47 Nyborg Sgh, dec 48 Slagelse Centralsgh med afd, dec 49 1' rsl Ringe Sgh, fra jan 54 prakt Odense. — Slægtsliit: Mimi Helweg: Slægten Helweg i Danmark, 1934.

† **Helweg, Steen**, f 13 aug 43 i Kbh, † 30 sept 71. — Cand V 70.

Helweg-Larsen, Eigil Christie, f 28 juli 17 i Hellerup (F: hospitalsforst, amtsfuldmægtig, cand jur Børge H.-L. og Christine Wilhelmine Foss). ~ 1° 9 juli 39 i Viborg husholdningslærerinde Marie Margrethe Schepelern, f 1 dec 17 i Slagelse, † 22 juli 49 i Sorring (F: stiftsprovst Christian Frederik Georg S. og Ellen Rafn Wright); 2° 16 april 60 i Århus Ingeborg Dora Seidenfaden, f 17 juli 18 i Neuhausen am Rhein, Schweiz (F: apoteker Ferdinand Niels Andreas S. og Frida Møller). — St 35 Viborg, cand S42. — Sept 42 turnus Varde Sgh, sept 43 vikar Viborg Sgh med afd, febr 44 praksisvikar, maj 44 prakt Ulstrup, nov 45 aman Hobro, okt 46 prakt Sorring, fra april 65 Vanløse. — Tilslf læge plejehjemmet Arbejde Adlers Hus, Kbh fra 71, Damsøgård, Kbh fra 73, EGV-BO, Frdbg fra 76. — Slægtslitt: Mimi Helweg: Slægten Helweg i Danmark, 1934; Ebba Baumann, A. H. Riise og Alice Riise: Slægts-Tavle over Etatsraad, Apoteker A. H. Riise og Hustrus Descender, 1955; (mødrene): Patriciske Slægter II, 1911; Albert Fabritius: Anders Andersen Borchs Descender, 1933.



Helweg-Larsen, Hanne-Lise Benedicte, f 31 maj 15 i Jogjakarta, Java (F: fabrikchef, cand pharm Aage Bernhard Alfred Schmidt og tandlæge Cathrine Benedicte Antoinette Margrethe Elisabeth Busch-Petersen). ~ 5 juli 41 i Gentofte dr med Hans Fredrik H.-L., æ opl 54. — St 34 Frederiksborg, cand S 43, speciall 56 (psykiatri). — Marts-dec 44 turnus Militærhosp, marts 45 kand Sct Hans Hosp, sept 45 Kbh Kommunehosp psyk afd Forchhammersvej, okt 45 Bispebjerg Hosp psyk afd, dec 46-dec 47 rsl Sindssygehosp Oringe, febr-juli 48 vikar Rigshosp og Nørre Hosp, sept 48-april 49 og juni 50 1'assist Skolepsyk konsultation Kbh, dec 50-maj 51 kand Sundby Hosp pæd afd, dec 51-april 52 og juli-aug 52 vikar Blegdamskosp med afsnit, okt 52 assist Rigshosp psyk poliklin, jan 54 halvårskand Rigshosp neuromed afd, juli-sept 54 vikar rsl Anstalten Herstedvester, nov 54 Østift kontrol Familiepleje, marts 55 2' rsl Sct Hans Hosp afd C, aug 55 1' rsl Østift kontrol Familiepleje, febr 59 1' rsl Statshosp Nykøbing Sj, april 60 1' rsl Statens Andssvageforsorg Center I Kbh, april 64 lægeassist Mødrehjælpen Kbh, jan 65-juni 71 lærer Statens Andssvageforsorgs Personalehøjskole, 68 lærer i socialmed Kbh Børnehaveseminarium, jan 70 lærer Tårnby børnehaveseminarium, juli 76 1' rsl Kysthosp Refsnæs, fra aug 78 i perioder vikar og kons sst. — Vikar rsl Bispebjerg Hosp afd U juni - sept 69, Kysthosp Refsnæs i perioder fra 71. — Studierejser London 49 (børnep psyk), USA 51 og 71, Sovjetunionen 53. — Medl best Ryparkens Børnehavn 50-64, Kantorparkens børnehavn fra 73.



† **Helweg-Larsen, Hans Frederik**, f 11 april 17 på Frdbg, † 31 maj 69 i Teheran, Iran (F: civiling-Harald H.-L. og Marie Margrethe Helweg). ~ 1° 5 juli 41 i Gentofte læge Hanne-Lise H.-L., æ opl 54; 2° 8 juli 54 Karen Agnes Benthe Radicke Jørgensen, f 11 nov 26 i Kbh (F: stabsofficiant Jens Laurids J. og aftenskolélærer Arla Radicke). — St 35 Øregård, cand S42, Master of Public Health 51 Harvard, dr med 52. — Juli 42 kand Sindssygehosp Middelfart, nov 42 turnus Rigshosp afd B og D, nov 43-april 44 kand Sct

Elisabeth Hosp med afd, juni 44-sept 53 vidensk assist Kbh Univ arvebiol inst, okt 53 aman II sst, fra juli 54 aman I. — Friv assist Kbh Univ arvebiol inst okt 42-maj 44, assist Sundby Hosp patol inst dec 48-jan 49 og læge Stadslægens medicinalstatistisk kontor april 52-juli 55; under orlov Research Assist WHO Tuberculosis Research Office nov 53-april 55 og udsendt af WHO som rådg medicinalstatistik for indonesisk regering aug 55, Regional Adviser Health Statistics, South East Asia Regional Office, New Delhi, Indien fra jan 60. — Studierejse USA 50-51. — Forf af: Nuclear class series. Studies on frequency distribution of nuclear sizes and quantitative significance of formation of nuclear class series for growth of organs in mice with special reference to influence of pituitary growth hormone (disp 52); tidsskr art. — Medl repr Fayl, medl best Foren Af Vidensk Uddannede Tjenestemænd 53-56. — Medl Beta Chapter of the Delta Omega Honorary Health Soc 51. — Slægtslitt: Mimi Helweg: Slægten Helweg i Danmark, 1934; Ebba Baumann, A. H. Riise og Alice Riise: Slægts-tavle over Etatsraad, Apoteker A. H. Riises og Hustrus Descender, 1955; (mødrene): Emil Holm: Slægtsbog over Jacob Holm og hans Descender, 1944 (dupl).

† **Helweg-Larsen, John**, f 27 aug 36 i Kbh, † 6 april 73 (F: advokat Jørgen Meincke H.-L. og Ragna Haugsted). ~ 13 dec 60 i Kbh læge Karin H.-L., æ opl 70. — St 56 Ø Borgerdyd, cand V 64. — Sept 64 turnus Rigshosp afd A og C, sept 65 rsl sst pæd afd, marts 66 klin assist sst, sept 67 rsl sst, april 69 2'lægeassist Ortopædisk Hosp, juli 70 rsl Rigshosp neuromed afd, marts 71 1' rsl sst pæd afd. — Guldmedalje prisopgave Kbh Univ 61. — Slægtslitt: Ebba Baumann, A. H. Riise og Alice Riise: Slægts-tavle over Etatsraad, Apoteker A. H. Riise og Hustrus Descender, 1955.

Helweg-Larsen, Karin, f 22 juni 40 i Hellerup (F: civiling Haakon Andresen og Else Brammer). ~ 13 dec 60 i Kbh læge John H.-L., æ opl 70. — St 58 Ø Borgerdyd, cand S 66, speciall 75 (patologisk anatomi og histologi). — Aug 66 rsl Sønderbro Hosp med afd, aug 67 Finseint patol afd, aug 69 KAS Gentofte patol afd, jan 71 sst afd D, april 72 sst børneafd, febr 73 sst patol afd, dec 73 1' rsl Kbh Kommunehosp patol afd, dec 75 rsl KAS Gentofte hudafd, maj 76 1' rsl Kbh Kommunehosp patol afd, aug 78 Frdbg Hosp patol afd, aug 79 Rigshosp børnepatol afd, fra dec 80 adj Kbh Univ reitmed inst. — Klin lektor i patol anat Kbh Univ sekt IV dec 74-jan 76, sekt III sept 78-juli 79, postgraduat underv af rsl Kbh Kommunehosp marts 78. — Censursuppl i patol anat Kbh Univ fra 78, censor ved praktisk eks Histolaborantskolen fra 78. — Deltaget i A-kursus i patol anat 69-71, embedslægekursus E 81 og F 82. — Tidsskr art og foredrag. — Medl og sekr reservelægeråd KAS Gentofte E 69-F 73, sekr amtsreservelægeråd Kbh amt 71-73, medl repr Fayl F 71-E 72, medl Dadl int udv 72, medl repr Lkf for Kbh Amt 71-73, medl organisationsgruppen Med Kvindeforskn fra 79; deltaget i kongr Tromsø 76 (non-neoplastiske hudlidelser), Lyon 78 (progress in cutaneous immunopathology), Int Assoc Forensic Sciences 9'Int Meeting, Bergen 81, medarrangør 1'seminar for Med Kvindeforskn 80, 2'seminar jan 82.



***Helweg-Larsen, Susanne Elisabeth**, f 25 maj 53. — Cand S 81.

Hem, Johannes, f 22 aug 41 i Tistrup (F: gårdejer Jens Christian Andersen og Anne Elise Tonni Hem). ~ 19 marts 65 i Fredericia lektor Birthe Danvad, f 18 okt 39 i Vejle (F: provst Arnold Viggo D. og Gerda Marie Giversen). — St 60 Tarm, cand V 68 Århus. — Febr 68 aman Århus Univ normal anat inst, aug 68 rotant Middelfart Sgh, aug 70 1^{rs}l sst kir afd, marts 72 rsl Odense Sgh anæst afd, sept 72 sst gyn afd, dec 72 kursist i kir sst, dec 74 1^{rs}l sst thoraxkir afd, fra april 75 prakt Odense. — Manuktor i histol og embryol Århus Univ anat inst under studiet; ekstern lektor Odense Univ almen med inst fra 78. — Deltaget i kursus i med statistik og forskningsmetodologi, Kbh 73, kurser i mikrobiol, væsketerapi, thoraxtraumer, radiol og gastroent. — Tidsskr art. — Medl amtsreservelægeråd Fyn 70-71, reservelægeråd Odense Sgh 3 år.



Hemmingsen, Hemming Jørgen, f 18 dec 39 i Rønninge (F: skoleinsp Harald H. og Sigrid Katrine Stødkilde Jørgensen). ~ 23 nov 63 i Nørlem, Lemvig korresp Grete Holm, f 30 okt 38 i Lemvig (F: møbelhdrlr Magnus Leopold H. og Karen Henryette Kjeldstrøm). — St 58 Odense, cand V 67. — Febr 67 rsl Centralsgh Holbæk kir afd, aug 67 Ringe Sgh, april 68 Ålborg Amtssgh centrallab, dec 68 Ribe Sgh med og kir afd, marts 70 vikar provinsiallækarer Boliden, april 70 Hobro Sgh med afd, nov 70 Horsens Sgh gyn-obst afd, aug 71 sst med afd, jan 72 aman Odense, juli 72 kompraksis sst, fra okt 78 eneprakt sst.



***Hemmingsen, Jørgen**, f 23 april 47. — Cand S 72. — Prakt Birkerød.

Hemmingsen, Ralf Peter, f 12 okt 49 på Frdbg (F: rektor Knud H. og lægeskr Lis H.). — St 68 Falkonergården, cand S 75, dr med 81. — Juli 75 vikar rsl Lund Las neurokir afd A, sept 75 rsl Rigshosp kir afd D, marts 76 sst psyk afd O, jan 77 klin assist sst, febr 80 rsl sst med afd A, fra dec 80 sst neuromed afd N. — Studierejse Kina maj 76, USA febr 78. — Forf af: Cerebrale mekanismer ved ethanolintoksikation og -abstinens (disp 81). — Form reservelægeråd Rigshosp fra 80, næstform Fayl fra 81; deltaget i 9^o og 10^o int symposium om hjernens blodgennemstrømning og metabolisme, Tokyo 79, St Louis, USA 81. — Guldmedalje prisopgave Kbh Univ 81.



† **Hempel, Simon Christian Søren**, f 9 maj 1890 i Kolding, † 18 nov 76 (F: kredslege Jørgen Christian H., † 8 sept 43, og Johanne Frederikke Clausen). ~ 1^o 26 jan 27 i Keldby Anna Judith Bojsen, f Borgstrøm, f 2 jan 1897 i Karlstad, † 9 juni 48 (F: skibsmægler Andes Hjalmar B. og Olga Esping); 2^o 8 maj 49 i Helnæs fysioterapeut Inger Paulli, f Rosenberg, f 21 marts 15 i Århus (F: dir Louis R. og Emma Ludvigsen). — St 08 Vejle, cand V 17, speciall 25 (kirurgi). — April 17 kand Odense Amts og Bys Sgh kir afd, juli 17 rsl Hæren, nov 18 assist prof Rovings privatklin, juni-aug 19 konst kredslege Kolding, okt 19 kand Rigshosp fødeafd B, nov 19 turnus Bispebjerg Hosp afd C og Sundby Hosp, nov

20-jan 21 kand Kbh Kommunehosp afd IV, april 21 1^{rs}l Kolding Sgh, april 26 assist Samfundet for Vanføre, juli 26-sept 60 overl Amtssgh Stege, vikariater. — Kand Diakonissestift okt 17 og kand Sct Hans Hosp maj-sept 18, overl Sindssygeanst Stege okt 38-sept 60. — (SKr 4). — Slægtslitt: P Hempel: Stamtavle over den Hempelske Familie i Danmark, 1915.

***Hempel, Edel Margrethe**, f 4 juni 29 på Frdbg (F: præst Henning Wolfhagen og missionær Gerda Fro Olufsen). ~ 1 april 56 i Kbh læge Søren H. — St 47 Aurehøj, cand V 55. — Marts 55-febr 56 turnus Amtssgh Lemvig, maj 56 vikar Amtssgh Roskilde med afd, juli 56 vikar fast kand sst øjenafd, okt 56 Amtssgh Stege, april 57 kand Kalundborg Sgh, nov 57-jan 58 og sept 58-jan 59 Sct Elisabeth Hosp Næstved med afd, febr 59-nov 61 periodevis vikar kand Amtssgh Stege, senere skolelæge Tornved komm. — Slægtslitt: H. Wolfhagen: Slægten Wolfhagen, 1895.

***Hempel, Søren Simon Jørgen Christian**, f 18 nov 29 i Stege (F: overl Christian H. og Anna Judith Borgstrøm). ~ 1 april 56 i Kbh læge Edel H. — St 47 Herlufsholm, cand V 55. — Maj 55 turnus Amtssgh Roskilde, maj - aug 56 vikar sst kir afd, dec 56 kand Kalundborg Sgh, okt 57 rsl Hæren, febr 59 Amtssgh Stege, fra nov 63 prakt Jyderup. — Vikar Sct Elisabeth Hosp Næstved med afd febr 58, rsl sst øre-næsehalsafd aug 58, jernbanelæge nov 70. — Slægtslitt: P. Hempel: Stamtavle over den Hempelske Familie i Danmark, 1915.

***Hempel-Jørgensen, Eiler**, f 12 juli 23 på Sumatra (F: stabslæge Johannes H.-J. og Maria Koed). ~ 27 marts 55 i Ribe sygepl Thora Madsen, f 20 marts 28 i Hjerting (F: fiskeskipper Christian Thomsen M. og Mette Lauridsen). — St 42 Nyborg, cand S 51. — Okt 51 turnus Kolding Sgh, okt 52 skibslæge Johnson Line, febr 53 vikar kand Statshosp Sønderborg kir afd, maj 53 fast kand sst gyn-obst afd, okt 53 rsl Hæren, febr 54 fast kand Statshosp Sønderborg gyn-obst afd, aug 54 - jan 55 skibslæge ØK, marts 55 2^{rs}l Holstebro Centralsgh kir afd, fra april 57 prakt Sønderborg. — Rsl Forsvarets Lægekorps okt 56, overl sst 59. — Slægtslitt: P. Hempel: Stamtavle over den Hempelske Familie i Danmark, 1915; Fr. Birkedal-Barfoed: Stamtavle over Slægten Barfoed-Barfoed-Barfoed fra 1455 til 1925, 1925.

Hempel-Jørgensen, Ib, f 19 sept 34 i Kbh (F: læge Preben H.-J. og Elisabeth Johanne Hansigne Jørgensen). ~ 9 juli 60 i Thisted hospitalslaborant Karen Elbrønd, f 14 nov 36 i Thisted (F: depotindehaver Chresten E. og Jenny Christensen). — St 53 Frdbg, cand V 61, embedslægeeks 68, speciall 69 (intern medicin). — Febr 61 turnus Silkeborg Centralsgh, febr 62 kand Haderslev Sgh med afd, dec 62 rsl Hæren samt kand Sønderborg Sgh gyn-obst afd, aug 63 2^{rs}l Haderslev Sgh med afd, april 64 1^{rs}l sst, jan 66 vikar ass distrlæge Holsteinsborg, sept 66 rsl Dr Louise Børnehosp, juni 67 Rudolph Bergh Hosp dermato-venerol afd, okt 67 Frdbg Hosp afd D, juni 68 Blegdamshosp epid afd, sept 68 1^{rs}l Centralsgh Holbæk med afd, fra dec 70 kredslege Holbæk. — Lægekons i intern med socialcentret Vestsjællands amtskomm fra jan 77. — Undervist i sundhedsvæsenets org og epid sygd sygeplejeskolen Holbæk fra sept 68. — Lægeassist Børneplejestat Dr Louise Børnehosp og Kbh komm astmakin sst april 67-jan 68, skolelæge Tølløse komm fra jan 71, tilfs læge Lejerboes Børnegård Holbæk april 72-april 75, lægeassist amtslæge-



embedet Holbæk april 69-aug 70, konst kredslæge Holbæk lgk aug-nov 70; censorsuppl i retsmed Kbh Univ fra febr 76. — Deltaget i embedslægekursus 68, skolelægekursus 68, kursus i tropemed Blegdamshosp 69, kursus i synsprøveundersøgelse for søfarende 69, samt div kurser især vedr samfundsmed og intern med. — Tidsskr art og foredrag. — Tillidsmand Fayl Haderslev Sgh 64-66, suppl repr Fayl 69-70, medl best Vestsjællands Lkf 75, revisor fra 76. — Slægtsliitt: P. Hempel: Stamtavle over den Hempelske Familie i Danmark, 1915; Fr. Birkedal-Barfod: Stamtavle over Slægten Barfod-Barfood-Barbod fra 1455 til 1925, 1925.

† **Hempel-Jørgensen, Johannes**, f 4 nov 1892 i Odense, † 12 febr 67 (F: kaptajn Eigil Vilhelm Valdemar Jørgensen, MF, og Johanne Sophie Hempel, MB). ~ 3 dec 21 i Gørding Maria Koed, f 1 juni 1896 i Gørding, † 23 aug 38 (F: mejeribest Ivar Sørensen K. og Ernestine Paich). — St 09 Odense, cand S 16. — Aug 16 rsl Slagelse Centralsgh og Garnison Sgh sst, aug 17-juni 19 i Sibirien som sekr ved det danske gesandtskab i Petrograd, nov 19-jan 20 Næstved Centralsgh, marts 20 turnus Rigshosp afd B og C, marts 22-marts 25 militærlæge Java og Sumatra, vikar, maj 25-47 prakt Sønderborg, juni 25 till korpslæge Hæren, april 27 overl sst, april 47 midlertidig stabslæge og brigadelæge Danske Brigade Tyskland, april 50 overl og stabschef Forsvarets Lægekorps, juli 51 chef Sanitetsdepotet, nov 51 stabslæge II, maj 52-nov 57 stabslæge I, gentagne gange skibslæge ØK, bosat Kbh. — Studierejse Paris 21 (neurolog kir). — R 41, MTKfh 19, HTH 50, (ØRk 2). — Slægtsliitt (mødrene): P. Hempel: Stamtavle over den Hempelske Familie i Danmark, 1915; Fr. Birkedal-Barfod: Stamtavle over Slægten Barfod-Barfood-Barfoed fra 1455 til 1925, 1925.

Hempel-Jørgensen, Povl, f 9 april 25 i Kbh (F: læge Preben H.-J. og Elisabeth Johanne Hansigne Jørgensen). ~ 19 marts 48 på Frdbg fysioterapeut Kirsten Falk-Jensen, f 12 dec 25 på Frdbg (F: kontorchef Finansmin, cand jur Arild F.-J. og Karen Anna Hagerup). — St 44 Frdbg, cand V 51, embedslægeeks 56, speciall 59 (intern medicin). — Febr 51 vikar kand Assens Sgh, maj 51 turnus Frdbg Hosp afd B og A, maj-juli 52 vikar kand sst afd A, dec 52 surnum kand KAS Gentofte børneafd, febr 53-april 54 kand Herning Centralsgh med afd, maj 54 2'rsl Vejle Sgh med afd, maj 55 kand Børnehosp Fuglebakken, nov 55-jan 56 skibslæge, juni 56 vikar kand Kbh Kommunehosp psyk afd, sept 56 kand Rudolph Bergh Hosp, nov 56 2'rsl FAC Hillerød med afd, nov 59 1'rsl sst, sept 60-sept 73 prakt speciall Grenå, fra sept 60 kredslæge Djursland lgk. — Tilsf læge Dalstrup plejehjem okt 60, skolelæge Grenå komm aug 62. — Slægtsliitt: P. Hempel: Stamtavle over den Hempelske Familie i Danmark, 1915; Fr. Birkedal-Barfod: Stamtavle over Slægten Barfod-Barfood-Barfoed fra 1455 til 1925, 1925.

Hempel-Jørgensen, Preben Søren, f 13 dec 1890 i Odense (F: kaptajn Eigil Vilhelm Valdemar Jørgensen, MF, og Johanne Sophie Hempel MB). ~ 6 juni 19 i Kbh Elisabeth Johanne Hansigne Jørgensen, f 7 aug 1896 i Vigerslev (F: proprietær Poul J. og Marie Hansen). — Dyrslægeeks 16, st 17 priv, cand V 22. — Marts-aug 16 assist Veterinærskolen dyrefysiol lab; juli-aug 20 vikar kand Rigshosp afd B, juli-aug 21 sst afd C,

febr-dec 22 kand Odense Amts og Bys Sgh kir afd, april 23-maj 24 Sct Lukas Stift, okt 24-sept 25 turnus Kbh Kommunehosp afd II og V, dec 25-sept 26 kand Dr Louise Børnehosp, okt-dec 27 Kbh Kommunehosp afd IV, fra 24 till prakt Kbh. — Studierejse Wien 24. — Form Veterinærmed Foren 14-16, medl best Fayl 22-30, repr Dadl 25, Lgf Bureau tilsynskom 26-36, form repr To Løver 44, medl best Valby Børneasl og Folkebørnehaver. — Slægtsliitt (mødrene): P. Hempel: Stamtavle over den Hempelske Familie i Danmark, 1915; Fr. Birkedal-Barfod: Stamtavle over Slægten Barfod-Barfood-Barfoed fra 1455 til 1925, 1925.

Henckel, Jørgen, f 10 april 17 i Kbh (F: ors Regner H. og Ane Johanne Ingeborg Henriksen). ~ 26 april 45 i Nødebo sygepl Gerda Minna Thomsen, f 18 okt 18 i Frederikssund (F: maskinmstr German Martin T. og Helga Eugenia Petersen), æ opl 64. — St 36 Schneekloth, cand V 45, speciall 66 (psykiatri). — Febr 45 turnus FAS Esbønderup, febr 46-47 fast kand sst, sept 46 rsl Hæren, dec 46 fast kand FAS Esbønderup, marts 47 kand FAS Hørsholm, aug 47-febr 60 prakt Esbjerg, juni 60 årskand Frdbg Hosp afd N, jan 61 2'rsl sst, juli 61 årskand Statshosp Glostrup, aug 62 vikar 2'rsl Sct Hans Hosp afd A, nov 62 årskand Bispebjerg Hosp afd E, sept 63 2'rsl Montebello, aug 64 1'rsl Statshosp Nykøbing Sj, juni 66 ass overl Kolonien Filadelfia, fra sept 76 overl sst psyk afd og plejehjemmet Solvang. — Psyk kantsplejehjemmet Gudrunns Minde Niløse fra okt 66, amtsplejehjemmet, Dianalund geront-psyk afd fra juni 80. — Vikar kand Tønder Sgh sept 46, skolelæge april 48, psyk assist Mødrehjælpen Kbh, vikar psyk assist Justitsmin psyk undersøgelsesklin, psyk assist amb for alkoholskadede Kbh Kommunehosp samt vikar assist Lænkeamb Kbh sept 63-aug 64, psyk leder afd amb for alkoholskadede Ringsted fra okt 66. — Studierejse Mexico 71. — Tidsskr art. — Slægtsliitt: Aage Henckel: Stamtavle over Efterkommere efter J. C. Henckel, 1941; tillæg, 1944-52.



***Hendel, Jørn Dieter**, f 6 jan 40 på Frdbg (F: tekststiler Kurt Walther H. og Ingeborg Marie Fromberg Nielsen). ~ 12 okt 63 i Kbh læge Lene H. — St 58 Plauen, Tyskland, mag scient biokemi 64, cand V 71, speciall 79 (klinisk kemi). — Febr 71 rsl Blegdamshosp med afd, juni 72 Sct Joseph Hosp kir afd, fra dec 79 overl Frdbg Hosp klin kem afd. — Researchkemiker 64-67, undervist i biokemi og med kemi Kbh Univ 67-71.

Hendel, Lene, f 3 aug 43 på Frdbg (F: skoledir Ove Christian Rud og Gertrud Eva Lise Jakobsen). ~ 12 okt 63 i Kbh overlæge Jørn H. — St 62 Falkonergården, cand V 70, speciall 78 (intern medicin). — Febr 70 vikar rsl KAS Glostrup afd D, jan 71 sst afd F, okt 71 sst afd C, febr 72 rsl sst afd F, aug 74 kursus i intern med KAS Gentofte med afd C, sept 75 rsl KAS Glostrup pæd afd L, maj 76 vikar rsl Finseninst dermatol afd, nov 76 1'rsl Sct Elisabeth Hosp med afd, febr-maj 78 orlov vikar rsl Finseninst dermatol afd, fra april 79 klin assist Rigshosp dermatol afd. — Undervist ved Dansk Gastroent Selsk kursus i endoscopy 78 og 79. — Prakt speciall Birkerød. — Deltaget i kursus i gastrointestinal endoscopy, Bristol 77, autoradiografi, Cambridge 80. — Tidsskr art og foredrag. — Deltager som foredragsholder i Nordisk Gastroenterolog-møde Helsingfors 79, Reykjavik 80, Int Soc of Tropical Dermatology regional meeting Kbh/Lund 81.



***Henderson, Douglas** Gordon, f 26 juli 42 i Dundee, Skotland. ~ 5 aug 67 radiograf Karen Verdelin Jørgensen. — St 60 Dundee, cand 66 Skotland, dansk jus 71. — Juli 66 vikar rsl Nykøbing FI Centralsgh radiol afd, okt 66 sst kir afd, febr 67 rsl Royal Infirmary Dundee kir afd, aug 67-jan 68 Norfolk-Norwich Hosp med afd, maj 68 underlækare Köping Las kvinnoklin, Sverige, maj 69 vikar rsl Ålborg Sgh Nord gyn afd, okt 69 rsl Kolding Sgh kir afd, jan 71 Ålborg Sgh Nord gyn afd, april 72 sst anæst afd, fra febr 74 kompraksis Vodskov. — Medl reservelægerådets forretningsudv Ålborg Sgh Nord april 72.

† **Hendil, Ole**, f 5 maj 05 på Frdbg, † 14 aug 69 (F: grosserer Jørgen Christen H. og Charlotte Danielsen). ~ 2 aug 35 i Vangede sygepl Elly Andreasen, f 2 okt 11 i Kbh. — St 23 Sct Jørgen, cand S 31, embedslægeeks 42. — Juli 31 vikar rsl Sønderborg Sgh, nov 31 vikar kand Åbenrå Sgh, jan 32 skibslæge ØK, maj 32 vikar, juni 32 vikar rsl Amtssgh Lemvig, juli 32 vikar, aug 32-jan 34 rsl Vordingborg Sgh, marts 34 vikar, april 34 vikar kand Sundby Hosp, maj 34 turnus sst, maj 35 kand Blegdamshosp, juli 35-april 36 aman Hadsund, juli 36 prakt Rønne, maj-aug 40 kand Sindsygehosp Nykøbing Sj, dec 40 Rigshosp fødeafd B, maj 41-marts 42 rsl Anstalten Herstedvester og Statsfængslet Vridsløselille, juni 42 kand Blegdamshosp, juli 42 praksisvikar, aug 42 1 rsl Horsens Sgh med afd og assist tub stat, april 44 konst amts- og kredslæge Tønder Amtslgk, sept 44 konst kredslæge Kalundborg Lgk, juni 45 kredslæge sst, fra aug 55 kredslæge Himmerlands Lgk og konst skolelæge sst. — Konst amtslæge Rønne aug-dec 39, skolelæge Kalundborg april 48, huslæge Kgl Blindeinst Refsnæs okt 51. — Suppl Bornholm Lkf voldgiftsret 38-40.

† **Hendrichsen, Aage**, f 2 april 1893 i Kbh, † 28 juni 75 i Kbh (F: læge Emil Frederik H., † 10 dec 43, og Anna Marie Olsen). ~ 20 aug 20 i Kbh Else Marie Flora Rasmussen, f 18 sept 1896 i Kbh (F: danselærer Jens Vilhelm R. og Emma Greisen). — St 10 V Borgerdyd, cand S 17. — Jan 19 kand Alm Hosp, aug 19-april 20 Øresundshosp med afd, juni 20 Kbh Kommunehosp afd VI, sept 20 turnus sst afd III og I, sept 21-febr 22 kand Rigshosp børne-afd, april 22 Blegdamshosp, juli-dec 22 Rigshosp afd H, jan 21-dec 68 prakt Kbh, privat sst.



***Hendriksen, Carsten**, f 14 sept 48. — Cand S 75.

***Hendriksen, Ole Næsh**, f 24 dec 51. — Cand S 79.

***Henneberg, Eskild Winther**, f 12 jan 47. — Cand S 72 Århus.

***Henneberg, Steen Winther**, f 6 aug 49. — Cand V 75 Århus.

***Henniild, Vagn**, f 25 febr 51. — Cand V 81.

Henning, Vibeke Agnete, f 28 nov 43 i Hjørring (F: afdleder Niels H. og sygepl Agnete Ingeborg H.). ~ 30 maj 70 i Raklev dir Jørn H., f 25 dec 42 i Randers (F: arbejdsmand Arne Sørensen og Johanne S.). — St 63 Akad Kursus, cand S 72. — Aug 72 rsl FAS Helsingør kir afd, marts 74 1 rsl sst, juli 75 rsl sst med afd, juni 77 KAS Gentofte neuromed afd, juni 78 sst øjenafd, jan 81 Hvidovre Hosp øjenafd, fra maj 81 1 rsl sst. — Tidsskr art. — Medl best Foren af Yngre Ophthalmologer.

Henningens, Eigil Juel, f 18 juli 06 på Frdbg (F: afdchef Adolf J. H. og Helga Amalie Christensen). ~ 1^o 22 dec 31 i Helsingborg Gunborg Lidbeck, f 10 aug 06 i Halmstad, † 12 okt 57 i Kbh (F: ing Carl Gustav L. og Elin Hult); 2^o 26 sept 59 i Kbh Kirsten Birgit Ottesen, f 29 marts 24 i Kbh (F: ingkaptajn Flemming O. og Ellen Margrethe Lange). — St 24 Metropolitan, cand S 31, embedslægeeks 36. — Nov 31 vikar, dec 31 kand Odense Amts og Bys Sgh med afd, okt-dec 32 konst rsl sst, febr 33 kand sst kir afd, okt 33 Blegdamshosp, april-maj 34 Øresundshosp tub afd, ekstraord turnusbevis, juli 34 assist Statens Seruminst, febr 35 epidemiolog Sundhedsst, jan 40 stedfortræder medicinaldir, april 41 afdelingsforst Statens Seruminst, april 45 overl Sundhedsst, fra 74 privat Kbh. — Kons i epidemiol Statens Seruminst 55. — Konst dir DrK kontor for udenlandske anliggender og krigshjælp maj-aug 45; censor i medicinallovgivning 48-51, epidemiol 48-56, infektionspatol embedslægeeks 56. — Studierejser Tjckoslovakiet, England, Tyskland, USA, Jugoslavien, Østrig m.m. — Tidsskr art og afhandl. — Medl repr Fayl 33-39, form Sundhedsst lasaretudv 40 og 50, form Mødrehjælpsinst for Kbh samt Kbh og Frederiksborg amter, Foren til støtte for mødre og børn 45-70, medl Mødrehjælps Fællesråd 45-56, medl best DrK 45-50, medl Indenrigsmin udv vedr fødselshjælp 47, medl Socialmin udv vedr plejestift for kronisk syge 49, medl Indenrigsmin udv til gennemførsel af FAL-progr 49, form udv vedr folketub undersøgelse 49, medl Civilforsvarsforb, Det danske selsk, Landsforen for mentalhyg 49, medl best Foren til provinsbørns ferieophold i Kbh, medl best Landsforen mod Børnelammelse, medl Justitsmin kom vedr revision af svangerskabslovgivning 50, medl WHO ekspertkomité vedr int karantæne 53, medl nord polioudv 53, form tandlægeanalgesiuudv 54, medl Florence Nightingale kom 54, medl udv vedr uddannelse af hospitalslaboranter 55, medl Sundhedsst radioaktivitetsudv 55, medl Socialmin udv vedr børneforsorg og mødrehjælp 55, medl Socialmin udv vedr bistand til mødrehjælpsinst 56, form 5^o int poliokongr 60, medl Justitsmin udv vedr seksualopl 61, form WHO ekspertkomité vedr public health responsibilities in radiation protection, Genève 62, medl Indenrigsmin udv ang cigaretrykning 63, medl Indenrigsmin udv vedr Statens Seruminst bygge- og anlægsvirksomhed 63, form Sundhedsst og Atomenergi kom fællesudv 64, medl Justitsmin udv vedr erstatningspørgsmål ved atomreaktor drift, Justitsmins vangerskabsudv 67, Indenrigsmin udv vedr erstatning for skader forvoldt ved vaccination 68; form European Nuclear Energy Agency's (ENEA) Health and Safety Comm 65-68, Int Atomic Energy Agency's (IA EA) panel vedr Public Health and Radiation Accidents 67, form Nordisk Selsk for Strålebeskyttelse 68. — Medl Royal Sanitary Inst 48, æresmedl Nordisk Selsk for Strålebeskyttelse; tildelt Landsforen mod Børnelammelses pris 55, Thorvald Madsen-legatens hæderspris 74. — R 47, R¹ 61, K 74, MTKha 46, (BLI 3), (FIBH), (FiL2²), (FSP 2), (NON 4), (NSTO 3¹), (RumrK), (SN 3), (SvrK 1).



† **Henningens, Einar** Valdemar Marius, f 18 nov 1881 i Kbh, † 21 juni 69 sst (F: dir Ny Carlsberg Bryggeri, cand pharm Valdemar Gustav Adolph H. og Marie Johanne Kristine Balle). ~ 1^o 15 dec 20 i Kbh Agnete Rosenstand Ekman, f 5 aug 1892 i Kbh (F: grosserer Ferdinand E. og Nanna Rosenstand), æ opl 34; 2^o 2 april 47 i Kbh Lissy Ovesen, f 18 april 11 i Viborg (F: kontorchef August O. og Edith Kronmann). — St 1899



Metropolitan, cand V 10, speciall 18 (dermato- venerologi). — Febr 10-febr 11 kand og assist Øresundshosp tub afd, juli 11 skibslæge DFDS, nov 11 kand Rigshosp afd H, april-juli 12 skibslæge ØK, sept 12 turnus Kbh Kommunehosp afd III og I, sept 13-jan 14 kand sst afd IV, juli 14-juni 15 assist sst, aug 15-aug 20 rsl Rudolph Bergh Hosp, 16-66 prakt speciall Kbh. — 2'assist Kbh Poliklin dermatol afd nov 12-nov 13, 1'assist sst jan 16-jan 19 og rsl Hæren 15, 16 og 17, visitator Kbh Kommunehosp juni 20-juni 24, till chef Kbh komm amb for fnatbehandling dec 21-dec 23, komm venerolog okt 21, skibslæge ØK dec 34-marts 35. — Studierejser Paris 14 og 18 (dermatol). — Slægtslitt (mødrene): L. E. Grandjean: Biskop Nicolay Edinger Balle's Slægt, 1922.

† **Henningsen, Erik**, f 16 aug 1885 i Præstø, † 4 aug 73 (F: manufakturhdr Carl H. og Marie Ludviga Hecht). ~ 21 maj 15 i Kbh Karen Arildsen, f 15 febr 1888 i Kbh (F: slagtermstr Sofus Rudolf A. og Marie Mathilde Hansen). — St 04 Ordrup, cand V 12, speciall 20 (kirurgi). — Sept 12 rsl Øresundshosp Helsingør, sept 13 konst overl sst, jan 14 turnus Rigshosp afd B og D, april 15 rskir Odense Amts og Bys Sgh, april 19 Sct Joseph Hosp, dec 19 konst overl Middelfart Sgh, april 20 overl Korsør Sgh, okt 55 prakt Korsør, fra 65 privat Korsør. — 1'assist Kbh Poliklin afd A april 19, prakt Korsør april 20-juni 43, jernbanelæge 24-43. — Studierejser Berlin 21, Stockholm 23 (kir). — Form Korsør komm børneværnsudv 24. — MTKha, DrKM.

Henningsen, Gitte Juel, f 5 april 37 i Kbh (F: arkitekt MAA Leif Bonefeldt Eriksen og børnehøveleder Grethe Høeg Hansen). ~ 10 okt 59 i Gentofte læge Sten Juel H. — St 55 Falkonergården, cand V 63, speciall 73 (børnepsykiatri). — Aug 63 årskand De Gamles By med afd, okt 64 rsl Sct Lukas Stift kir-gyn afd, aug 65 Rigshosp psyk afd O, marts 67 Montebello Gentofte, april 68 Rigshosp børnepsyk afd, sept 69 vikar 1' rsl sst, jan 70 rsl sst, marts 70 klin assist sst, april 70 vikar rsl sst neuromed afd, okt 70 klin assist sst børnepsyk afd, maj 71 1' rsl Skolepsyk konsultation Kbh, sept 71 Bispebjerg Hosp børnepsyk afd, jan 73 vikar rsl Sundby Hosp pæd afd, juli 73 1' rsl Bispebjerg Hosp børnepsyk afd, dec 74 Rigshosp børnepsyk afd, nov 79 Kysthosp Refsnæs socialpæd amb, fra maj 80 Bispebjerg Hosp ungdomspsyk afd U. — Kons i børnepsyk Refsnæsskolen, inst for blinde og svagsynede børn og unge i Danmark fra jan 76. — Lektor i børnepsyk Kbh Univ sekt IV aug 71-febr 75, klin lektor Rigshosp klin kursus i psyk sept 76-jan 78, undervist i børnepsyk Kbh Univ inst for almen med dec 74-maj 80, forelæst i børnepsyk Odense Univ 74, 75 og 76, delkursusleder i børnepsyk ved speciall kursus i psyk, Kbh sept 78-sept 80. — Censor i børnepsyk Danmarks Lærerskole fra april 74, Kbh Univ sept 75-juni 81. — Deltaget i speciall kurser i psyk, børnepsyk og familierapi i ind- og udland 69-80. — Red sekr ved: Hvad ved vi om - barnets situation i dansk sundhedsvæsen, artikelserie i Ugeskr Læger 76-80, omarbejdelse og udgivelse af samme serie som bog 81; tidsskr art og foredrag. — Bisidder best Danske Psykiateres og Børnepsykiateres Org jan 71-jan 73, medl ledelsesgruppen Dansk Psyk Selsk børnepsyk sekt jan 71-jan 73 og fra 78, form fra jan 80, tilf Sundhedsst vejledning i børnepsyk (§ 4) jan 74-jan 78, medl Dansk Psyk Selsk børnepsyk sekt uddannelsesudv jan 74-jan 78, suppl best Dansk Psyk Selsk jan 78-jan 79, medl best fra jan 79; deltaget i kongr vedr psyk og børnepsyk i Reykjavik 71, Helsingør 76, Uppsala 79. — Slægtslitt: Nordlandslegten Schøning i 360 år, Oslo 1928; Thøger Rugholm: En veldelboslægt, 1949.



Henningsen, Klavs Tage, f 5 aug 16 i Odense (F: overl Erik H. og Karen Arildsen). ~ 9 maj 41 i Bloustrød Sonja Elga Leisted, f 3 febr 15 i Kbh (F: guide Emil Julius Frederik L. og Johanne Nielsen). — St 34 Slagelse, cand V 42, speciall 66 (klinisk blodtypeserologi), dr med 52. — Febr 42 turnus Brovst Sgh, febr 43 vikar sst, april 43 kand Nyborg Sgh, maj 44 rsl Skanderborg Sgh, maj 45 fast kand KAS Gentofte afd H, okt 46 vikar Rigshosp fødselsstift, dec 46 assist Kbh Univ retsmed inst, fra sept 52 afleder sst. — Kons i blodtypeserol Retslægerådet 59, Sct Joseph Hosp blodbank 61-73. — Rsl Hæren maj 50, overl Hæren okt 56, stabslæge (res) 66-81. — Studierejser England 49 (blodtypeserol), USA 56 (blodtypeserol og militærmed). — Forf af: Om blodtypesystemet P (disp 52); Contributing Ed: Vox Sanguinis og Acta Genet et Stat; tidsskr art. — Medl med fakultetsråd Kbh Univ 71-74, 1. hjælpskom 61-75; deltaget i retsmed og blodtypeserol kongr.

***Henningsen, Lau**, f 8 aug 48. — Cand V 77.

Henningsen, Nels Christian

Pragholm, f 14 aug 43 i Århus (F: malermstr, keramikerv Nicolai Chr. H. og keramikerv Gerda Kirstine Pragholm Petersen). ~ 5 sept 70 i Sverige afdsygepl Anna Birgitta Hemming, f 12 juni 40 i Falun, Sverige (F: gårdejer Erik H. og Ester Kirstina Sörbergs). — St 63 Helsingør, cand V 70, speciall 76 (intern medicin), dr med 80 Lund. — Febr 70 underlækarer Malmö Allmänna Sjukh med klin I og II, okt 71 militær læge Bornholm, juni 72 underlækarer Malmö Allmänna Sjukh med klin I og II, dec 73 klin aman Lund Univ, maj 76 afdlækarer Malmö Allmänna Sjukh med klin, fra marts 78 bitr overlækarer sst. — Undervist med studenten med klin Malmö fra E 73. — Studierejser London, Glasgow 73 (blodtryksforskning), Japan 78 (blodtryk, hjertekarsyg og preventiv med), USA 80 og 81. — Forf af: Metabolic aspects in genetic hypertension. A study in younger relatives of families with a heavy accumulation of essential hypertension (disp 80); talrige tidsskr art og foredrag. — Medl institutionsstyrelsen ved med klin Malmö 76-78.



Henningsen, Per, f 14 juli 31 i Sdr Bjært (F: læge Viggo H., † 5 jan 54, og kontorassistent Elly Freisleben Høgholt). ~ 15 febr 58 advokat Karen Marie Rahbek, f 11 aug 36 på Frdbg (F: kontorchef Alfred Christensen R. og Eleonora Petersen). — St 49 Kolding, cand V 58 Århus, speciall 69 (intern medicin), 71 (cardiologi), dr med 73. — Marts 58 turnuskand Ålborg Kommunehosp, febr 59 kand Sct Joseph Hosp fødeafd, herunder militær-tjeneste, dec 60 kand Diakonissestift kir afd B, april 62 kand sst med afd, sept 62 vikar 2' rsl SO Lab, nov 62 vikar 2' rsl Diakonissestift med afd, okt 63 rsl sst, april 64 Blegdamshosp epid afd, nov 64 KAS Gentofte med-cardiol afd og cardiol lab, nov 67 sst børneafd, okt 68 1' rsl KAS Glostrup med afd C, febr 70 Rigshosp med afd B, fra maj 72 overl Århus Kommunehosp cardiol afd. — Undervist i intern med Rigshosp 70-72, lektor i intern med Århus Kommunehosp fra 72. — Deltaget i kurser på Royal Postgraduate Med School, London 70 og 71. — Forf af: Il-



og kuldioksydntensionens betydning for hæmodynamik og iltoptagelse under ekstrakorporal cirkulation med opbygning og simulering af et automatisk kontrolsystem (disp 73); tidsskr art. — Medl lægevidensk fakultetsråd Århus Univ 73-76, sekr Dansk Cardiolog Selsk fra 77.

Henningsen, Preben Henning, f 18 okt 49 i Kbh (F: boghldr Henning H. og Else H.). ~ 21 juli 78 i Kbh lærer Eva Malver, f 28 dec 51 i Falun, Sverige (F: læge Olaf M. og læge Elly M.). — St 68 Aurehøj, cand V 77. — Marts 77 rsl FAC Hillerød neuromed afd, juni 77 Hvidovre Hosp neuromed afd, aug 78 Rigshosp kir afd C, okt 78 Hvidovre Hosp ortopæd-kir afd, april 79 sst med blok, nov 79 Community Health Educator Swaziland. — Underviser i neuro Hvidovre Sygeplejerskeskole nov 78, i sygdomsdiagnostik og behandling family nurse practitioners Swaziland Inst of Health Sciences, Swaziland.



Henningsen, Sten Erik Juel, f 20 dec 36 i Kbh (F: overl Eigel Juel H. og Gunborg Lidbeck). ~ 10 okt 59 i Gentofte læge Gitte Juel H. — St 55 V Borgerdyd, cand V 63, speciall 73 (dermato-venerologi). — Febr 63 vikar turnuskand Bispebjerg Hosp afd C, april 63 turnus sst afd A og C, aug 64 rsl De Gamles By med afd, dec 64 rsl Militæret, jan-marts 65 herunder vikar rsl Statshosp Vordingborg, nov 66 rsl Rigshosp dermato-venerol afd H, juni 67 kursist sst, juni 68 vikar rsl sst, sept 68 klin assist sst, sept 70 rsl sst, dec 70 Rudolph Bergh Hosp dermato-venerol afd, dec 71 f rsl sst, fra juni 71 prakt speciall Hvidovre. — Lektor i dermato-venerol Kbh Univ sept 70-dec 71, underviser i dermato-venerol sst fra jan 71. — Bedriftslæge Novo maj 69-sept 70. — Deltager i Course on Biology of Skin, Cambridge Univ 67. — Foredrag og tidsskr art om plasmakininer og antihistaminica. — Kasserer Dansk Dermatol Selsk 69-71, næstform Yngre Dermatologer 71-72, næstform Danske Dermato-Venerologers Org fra 77; deltager i Nordisk Dermatol Kongr, Finland 68, Norge 71, Sverige 74, Århus Acad of Dermatology Annual Meeting, USA 75.



***Henrichsen, Einar Lykke**, f 15 juni 07 i Kbh (F: kunstmaler, lærer Axel Thorsten H. og lærer Christiane Sørine Sommer). ~ 1 maj 35 i Gentofte fysioterapeut Anna Cæcilia Bartholin Hansen, f 16 febr 09 i Kbh (F: viceskoleinsp, cand theol Marius B. H. og gymnastiklærer Kamma Mathilde Bentzon). — St 25 Ø Borgerdyd, cand S 32, speciall 47 (psykiatri). — Nov 32 vikar, dec 32 kand Sindssygehosp Middelfart, juni 33 vikar Hjørring Sgh med og øreafd, sept 33 kand sst med afd, febr 35 vikar De Gamles By, dec 35 turnus Kbh Kommunehosp afd V, juli 36 kand Rigshosp psyk afd, klin assist sst, jan 38 rsl Sindssygehosp Augustenborg, marts 39 Sindssygehosp Viborg, juni 40 vikar Rigshosp neurol afd, juli 40 afdlæge Ebberødgård, maj 46 kand Rigshosp neurol afd, april 47 afdlæge Ebberødgård, april 58 ass overl sst, juli 69 overl sst mandsafd, fra jan 75 privat. — Tilslf læge børnehjem Jens Olsens Minde febr 60.

Henrichsen, Erik, f 29 juni 17 i Hellerup (F: dir Magnus H. og Marie Sofie Møller). ~ 4 juli 42 i Hellerup Rita Kayser, f 8 april 17 på Frdbg (F: dir, civiling Erik Ejvind K. og Kitty Elling Jensen). — St 35 Ordrup, cand S 43, speciall 66 (kirurgi), 70 (gynækologi), dr med 58. — Juli-aug 43 vikar Skodsborg San, okt 43 turnus Nykøbing FI Centralsgh, okt 44 kand FAS Esbønderup, febr 45 2 rsl Øresundshosp Helsingør, april 46 kand KAS Gentofte afd D, april 47 vikar Kysthosp Refsnæs, maj 47 KAS Gentofte afd D, nov 48 Rigshosp fødeafd A, maj 49 assist Kbh Kommunehosp kir poliklin, maj 50 Rigshosp fødeafd A, juni 51 KAS Gentofte rig afd, juni 52 2 assist Kbh Kommunehosp patol inst, jan 53 midlertidig 2 rsl Ortopædisk Hosp afd II, marts 53 2 rsl Bispebjerg Hosp afd D, aug 56 1 rsl Odense Amts og Bys Sgh afd A og K, maj 58 KAS Gentofte afd A og R, fra jan 61 overkir Slagelse Centralsgh. — Studierejser Sverige 47 (venekir), USA 56 (karkir), London 62 (colonkir). — Forf af: Alkaline Phosphatase and Calcification (disp 58). — Repr og medl best Fayl 57-60, repr Dadl 57-60, 70-74 og 81, medl hovedbest 74-81, form amtsrevalideringsudv Sorø amt 61-70, Foren af Speciall udenfor Kbh 61-66, Dansk Kirurgers Org 66-74, medl best SOS 67-71, medl Dansk Kir Selsk udv vedr speciallægeuddannelse 69-73, amtsrevalideringsudv Vestsjællands amt 70-74, form overlægeudv Vestsjællands amt 70-76, medl best FAS 71-76, medl int udv Dadl 71, form 73-81, medl best Vestsjællands Lkf 73-74, form 81, medl Sundhedsst specialistnæv 73, speciallægeom 73-77, kir § 14-råd 74-80; deleg stående udv af læger i EF 72, vicepræs 77-79, medl EF kom råd udv for lægeuddannelse 76, form arbejdsgruppen "Hospitalslæger" 79, deleg Assoc Europeenne des Medecins des Hospitaux 71, vicepræs 74, præs 80. — Guldmalje Kbh Univ (teor med) 47.



***Henrichsen, Erik**, f 19 juni 18 i Birkum (F: læge Richard H., † 10 nov 54, og Irma Mary Madsen). ~ 16 febr 46 i Hellerup Else Gerda Schrøder, f 11 maj 18 i Kbh (F: grosserer Laurits S.). — St 37 Birkerød, cand V 46. — Marts 46 vikar turnuskand Herring Centralsgh med afd, maj 46 turnus sst, maj 47 vikar turnuskand sst, juni 47 fast kand Odense Amts og Bys Sgh epid afd, okt 47 årskand Sct Lukas Stift, aug 48 kand Militærhosp med afd, febr 49 Finseninst med afd, juni 50 vikar sst dermatol afd, sept 50 sst med afd, nov 50 kand Belgdamshosp med afd, maj 51 sst epid afd, dec 51 Børnehosp Martinsvej, juni 52 vikar Rudolph Bergh Hosp, sept 52-sept 53 kand Nørre Hosp, fra juni 53 prakt Hellerup. — Lærer i førstehjælp ved Jernbaneskolen 54-69. — Tilslf Landsforen mod Børnelamelse børnehøve 55-58, læge Det Danske Travelsk 60-66, jernbanelæge 68, bedriftslæge NESA 70.



Henrichsen, Jørgen, f 29 sept 37 i Gentofte (F: dir Jacob Møller H. og Jytte Laub). ~ 16 juni 62 i Kbh Therese Poulsen, f 16 maj 36 på Frdbg (F: museumsdir, dr phil Vagn Håger P. og Ellen Cecilie Krøger). — St 56 Gentofte, cand S 63, dr med 76. — Aug 63 vikar 1 lægeassistent Kbh fængsler, sept 63 kand Amtssgh Maribo med afd, marts 64 rsl KAS Gentofte afd H, nov 64 Bispebjerg Hosp blodbank, maj 65 Investigator James F.



Mitchell Foundation, Washington, USA, aug 66 rsl Bispebjerg Hosp afd P, nov 66 Statens Seruminst antibiotisk afd, marts 67 sst diagnoseafd, aug 72 sst streptokokafd, fra jan 80 overl sst. — Censor i mikrobiol Den Kgl Veterinær- og Landbohøjskole dec 74, i med mikrobiol Kbh Univ fra dec 76. — Forf af: Bakteriens bevægelser på faste substratoverflader, specielt twitching motility (disp 76); tidsskr art.

Henrichsen, Jørgen, f 17 juni 48 i Gentofte (F: læge Erik H. og Else Gerda Schrøder). ~ 7 okt 72 i Hellerup korresp Ann-Marie Enggard, f 29 nov 49 i Hørsholm (F: apoteker Ejnar E. og Margareta E). — St 67 GI Hellerup, cand S 75. — Juli 75 rsl Sundby Hosp øreafd, 78 Sønderbro Hosp langtidsmød afd, fra 79 Sundby Hosp kir afd.



Henrichsen, Lene, f 5 april 51 i Hellerup (F: administrator Poul H. og Lise H.). — St 69 Holte, cand V 78. — Febr 78 vikar rsl KAS Herlev kir afd D, april 78 FAC Hillerød rtg afd, maj 78 rsl Amtssgh Roskilde rtg afd, aug 79 vikar rsl sst pæd afd, okt 79 sst gyn afd, nov 79 sst med afd, maj 80 KAS Gentofte pæd afd. — Tidsskr art. — Medl Amnesty Int læge-gruppe.



***Henrichsen, Søren Erik**, f 15 juli 40 på Frdbg (F: civiling Knud H. og Margrete Sørensen). ~ 8 aug 64 i Skovshoved Karin Beyerholm, f 22 nov 42 i Kbh (F: dir Jørgen B. og bogholder Karen Arnskov). — St 59 Ordrup, cand V 68. — Febr 68 vikar Vimmerby Sjukh, april 68 værnepligtig, marts 69 rsl Ringsted Sgh kir afd, febr 70 sst med afd, juli 70 l' rsl sst, febr 72 rsl Bispebjerg Hosp kir afd A. senere Amtssgh Roskilde kir afd.

† **Henrichsen, Hans Aage**, f 20 sept 06 i Brørup, † 19 dec 68 i Hellerup (F: repr Anton Marius H. og Marie Christine Christensen). ~ 15 aug 36 på Frdbg Eda Mathilde Stub, f 17 sept 08 i USA (F: fabr Carl Ambrosius S. og Metha Christine Carlsen). — St 25 Esbjerg, cand S 34. — Aug 34 kand Frdbg Hosp kir, radiol og neurol afd, nov 35 rsl FAS Frederiksværk, maj 36 Sct Elisabeth Hosp Næstved, maj 37 Fødselsstift Jylland, juli 38 prakt Hørsholm, marts-aug 47 vikar kand Sgh Sæby Høng, jan 48 prakt Glostrup, juli 66 vikar Færøerne, fra sept 66 rsl KAS Glostrup rtg afd.



***Henricson, Olof Bo**, f 16 juli 44. — Cand S 73 Århus. — I Sverige.

***Henriksen, Anny Krogh**, f 16 marts 34 i Kbh. ~ 8 juli 61 i Rødovre lic agro Johannes Bak H., f 23 marts 23 i Vinderup. — St 53 Sct Jørgen, cand V 62, speciall 72 (psykiatri). — Marts 62 turnus Holstebro Centralsgh, marts 63 årskand sst med afd, april 64 rsl Vejle Sgh gyn-obst afd, april 65 Statshosp Viborg, april 66 Midon Hosp Damaskus, Syrien, april 68 rsl Statshosp Viborg, maj 69 Århus Kommunehosp neurokir afd, okt 69 sst neurol afd, maj 70 kursist Statshosp Risskov, maj 71 l' rsl Statshosp Viborg, fra nov 73 overl Silkeborg Centralsgh psyk afd.

Henriksen, Birgit, f 15 sept 33 i Ringsted (F: kontorchef Oluf Rasmus Hansen Halling og Oda Dige). ~ 13 okt 56 i Ringsted overl Hans H. — St 51 Roskilde, cand V 60, speciall 68 (patologisk anatomi og histologi). — Marts 60 vikar turnuskand Kbh Kommunehosp afd I, okt 60 vikar kand De Gamles By, febr 61 yngre anæstlæge Kbh Kommunehosp anæst afd, nov 61 kand Sct Lukas Stift kir-gyn afd, juli 63 vikar halvårskand KAS Gentofte afd C, okt 63 2'lægeassist Rigshosp med poliklin, juni 64 rsl sst afd P og med poliklin, febr 65 vikar lægeassist Frdbg Hosp patol inst, juni 65-juni 67 rsl Sundby Hosp patol inst, aug 67-aug 68 Research Fellow dept of pathol Massachusetts General Hosp, Boston, USA, okt 68 l' rsl Sundby Hosp patol inst, jan 69 Kbh Univ patol-anat inst, jan 72 vidensk assist sst, fra dec 73 overl Frdbg Hosp patol inst. — Lektor i patol anat Kbh Univ fra juni 72. — Vikar viceprosektor Rigshosp april-sept 72, vikar prosektor sst fra sept 72. — Tidsskr art. — Medl Dansk Selsk for Patol Anat uddannelsesudv fra 69, medl best Danske Patologers Org 69, medl Dansk Selsk for Patol uddannelseskom 70.



† **Henriksen, Christian**, f 29 juni 22 i Kbh, † 18 april 71 i Tejn (F: museumsbest, dr phil Kai Ludvig H. og Else Dorteaa Larsen). ~ 31 juli 50 i Holte sygepl Ebba Marie Veistrup, f 17 maj 24 i Århus (F: civiling Carl Rasmus Laurits V. og Thora Cecilie Johansson). — St 42 Akad Kursus, cand S 52. — Juli 52 vikar Christiansø, aug 52 Bispebjerg Hosp afd B, okt 52 turnus Rudkøbing Sgh, aug 53 kand sst, okt 53 kommlæge Sandø, Færøerne, fra april 59 prakt Tejn.

***Henriksen, Elisabeth Møller Nielsen**, f 15 marts 46 i Skive (F: gårdejer Andreas Bach og Anna Feld). ~ 12 okt 68 i Hem Kaj H., f 23 febr 48 i Sønderborg (F: fotograf Hakon H. og Edith Goebel). — St Sønderborg, cand V 75. — Febr 75 vikar rsl Statshosp Århus mandsafd, april 75 Århus Kommunehosp patol anat inst, okt 75 Randers Centralsgh med afd M, nov 75 Statshosp Århus mandsafd, jan 76 Randers Centralsgh med afd M, febr 76 Statshosp Århus mandsafd.



Henriksen, Erik Skjoldborg, f 12 okt 15 i Kbh (F: ing Holger Jacobus H. og Etra Nielsen). ~ 12 juni 43 i Sommersted Thora Marie Abel, f 4 sept 20 i Augustenborg (F: postmstr Georg Harald A. og Camilla Poula Dohn). — St 34 V Borgerdyd, cand S 41, speciall 51 (intern medicin), 59 (epidemiske sygdomme), dr med 51. — Aug 41 turnus Statshosp Sønderborg, aug 42 vikar sst med afd, febr 43 vikar Næstved Centralsgh rtg afd, april 43 kand Julemærkesan Kolding, dec 43 1' rsl sst, jan 45 kand Hjørring Sgh med afd, nov 45 De Gamles By, april 46 Frdbg Hosp afd E, febr 47 vikar rsl Finseninst med afd, maj 47 kand sst dermatol afd, sept 47 Frdbg Hosp med afd, sept 48 Bispebjerg Hosp med afd B, aug 49 1' rsl Amtssgh Roskilde med-epid afd, okt 51 2' rsl Frdbg Hosp med afd E, okt 54 1' rsl Blegdamshosp epid afd, april 57 Frdbg Hosp med afd E, sept 57 overl Amtssgh Maribo med afd, fra maj 73 Nykøbing FI Centralsgh med afd. — Kons den sociale ankestyrelse, Kbh 70-77, med kons for revaliderings- og pensionsnævnet socialcentret Storstrømsamtet 77. — Prakt speciall Kbh april 53, Maribo fra sept 57, ass læge IR maj 57, tilsf læge Sønderøhjemmet Maribo april 60. — Forf af: Asthma bronchiale. En efterundersøgelse specielt til vurdering af effekten af den specifikke desensibilisering (disp 51); tidskr art. — Med sagkyndig Sundhedsst specialistanvæn 66-70, medl best Dansk Selsk for Intern Med 67-71, medl formandsskabet Storstrømsamtets overlægeråd 70-72, suppl § 14-udv 71, form Lkf for Storstrømsamtet 72, medl IR ankenævæn fra maj 70.



Henriksen, Frode, f 23 sept 13 i Brønderslev (F: togfører Jens Christian H. og Johanne Jensen). ~ 20 dec 75 i Horsens overlærer Anna-Lise Hansen, f 16 juni 43 i Horsens. — St 32 Ålborg, cand S 39. — Dec 39 turnus Ålborg Kommunehosp, dec 40 fast kand sst kir afd, nov 41 Slagelse Centralsgh kir afd, okt 42 Odense Amts og Bys Sgh kir afd, juni 43 konst 2' rskir sst, nov 43 fast kand Århus Kommunehosp kir afd, marts 44 2' rskir og konst 1' rskir Horsens Sgh, fra april 46 prakt Horsens. — Fængselslæge Statsfængslet Møgelkær 44, skolelæge 50, idrætslæge 55. — Medfor af: Idrætsskader (s m Karen Inge Halkier), 1973; tidskr art. — Tillidsmand Fayl Odense 43, Århus 44.



Henriksen, Hans Torben, f 12 maj 33 på Frdbg (F: kunstmaler Harald H. og Karen Elisabeth Rasmussen). ~ 13 okt 56 i Ringsted læge Birgit H. — St 51 Frdbg, cand V 60, speciall 69 (anæstesiologi). — Marts 60 vikar kand Kbh Kommunehosp gyn afd, juni 60 turnus Sct Joseph Hosp, juni 61 fast kand Kbh Kommunehosp afd IX, okt 64 rsl sst, jan 64 KAS Genstofte anæst afd, maj 66 vikar rsl Frdbg Hosp med afd E, okt 66 praksisvikar Kbh, dec 66 rsl Kbh Kommunehosp afd III, aug 67 Fellow dept of anest Massachusetts General Hosp, Boston, okt 68 1' rsl Rigshosp anæst afd 2, maj 72 overl KAS Genstofte anæst afd II, sept 74 orlov, okt 75 vikar overl Diakonissestift anæst afd, fra juli 76 overl Finseninst anæst afd. — Instruktør Anesthesiology Centre Kbh (WHO) fra juni 72, lektor i anæst Kbh Univ 72-74, WHO-consultant i anæst Bangkok, Thailand jan-april 73. — Rsl Søværnet april-dec 62. — Studierejser London og Glasgow febr 70, Canada og USA marts-april 71, Norwich, Bradford, London 77 (anæst og smertebehandling), Venedig 78, Milano, Gen ève 80 og Edinburgh 81 (smertebehandling); deltaget i WHO-kursus i anæst 65. — Tidskr art. — Medl Danske Anæstesiologers uddannelsesudv 73-77, medl § 14-råd 78-82; deltaget i talrige kongr og symposier.



***Henriksen, Eva**, f 27 dec 49. — Cand S 75.

Henriksen, Finn Wilkens, f 1 nov 32 i Kbh (F: købmand Felix Valdemar H. og Anna Ingeborg Jensen). ~ 24 juli 61 i Kbh sygepl Birthe Johansen, f 13 sept 32 i Viborg (F: bagermstr Karl Viggo J. og Magda Hougaard). — St 51 Ø Borgerdyd, cand V 59, speciall 75 (kirurgisk gastroenterologi), 75 (kirurgi), dr med 74. — Febr 59 turnus Slagelse Centralsgh kir og med afd, marts 60 halvårskand KAS Glostrup kir afd D, maj-juli 60 årskand sst, juni 62 vikar 2' rsl sst, sept 62 kand sst anæst afd, marts 63 kandidatstip Kbh Univ inst for eksp kir forskn, april 66 adj sst, marts 69 rsl Rigshosp kir afd C, jan 71 1' rsl KAS Glostrup kir afd D, april 74 Rigshosp kir afd R og RE, okt 74 sst kir afd C, maj 78 sst kir afd D, marts 80 KAS Herlev kir afd D, fra maj 81 overl FAS Helsingør kir afd. — Underviser WHO-kurser Kbh 66 og 69, propædeutisk klin kursus i kir Rigshosp sept 70, KAS Glostrup jan-juli 71, klin lektor i kir KAS Glostrup febr 73, Rigshosp sept 74, KAS Herlev sept 80, underviser ved kurser for med kursister Rigshosp 73, 74 og 76, kir kursister sst 75 og 76, fælleskurser for med og kir kursister Sandbjerg Slot 77-81. — Underlægeskole aug-okt 60 og rsl Søværnet april-nov 61. — Studierejser London 71 (gastroent), London, Boston, New York, Los Angeles april-maj 79, Washington og New York nov 79; deltaget i Dansk Kir Selsk efteruddannelseskurser i kir samt div kurser i gastroent 73, 75 og 77. — Forf af: Studies on the external pancreatic secretion (disp 74); medl Editorial Board: Scand J Gastroent fra 73; tidskr art og foredrag om fysiolog, gastroent og kir emner. — Lægelig rådg den lægevidensk forskningsfond for Storkbh, Færøerne og Grønland 72-81, medl best Dansk Gastroent Selsk fra 79, medl lægeråd Rigshosp 79-80; deltaget i div kongr, symposier og workshops vedr kir, gastroent og fysiolog emner. — Gæsteforelæst om fysiolog og gastroent emner, Basel 76, Mayo Clinic, Rochester 79, Veterans Adm Center Univ of California 79.

***Henriksen, Hans Jørgen Ottesen**, f 14 maj 50. — Cand V 78 Odense.

***Henriksen, Hans Knud**, f 24 jan 46. — Cand S 73.

Henriksen, Helen Marie, f 3 marts 37 i Roskilde (F: gårdejer Harald Tobias H. og Marie Jensen). — St 55 Roskilde, cand V 64, speciall 77 (gynækologi og obstetrik). — Marts 64 rsl Slagelse Centralsgh kir afd, maj 65 Centralsgh Holbæk med afd, nov 65 1' rsl sst, febr 68 rsl sst kir afd, juli 68 1' rsl sst, marts 70 rsl KAS Glostrup gyn-obst afd, jan 73 Frdbg Hosp gyn-obst afd, jan 75 Finseninst radiumstat, juni 75 Frdbg Hosp patol inst, maj 76 1' rsl KAS Glostrup gyn-obst afd, fra juni 79 Hvidovre Hosp gyn-obst afd. — Klin lektor i obst Kbh Univ sekt V sept 78-maj 79, sekt IV fra sept 79, undervist ved sygeplejekolen Centralsgh Holbæk og KAS Glostrup 66-68 og 76-78. — Læge Mødrehjælpen Holbæk 65-70, Roskilde 70-72.



Lejerbos vuggestue og børnehave Holbæk 68-72; censor i obst Kbh Univ 80. — Deltaget i efteruddannelseskurser samt kursus i ultralyddiagnostik og kolposcopi. — Tidsskr art og foredrag om gyn og obst emner. — Deltaget i Nordisk Kongr i Gyn og Obst. Bergen 79, Reinier De Graaf Symposium, Maastricht 79 og Nijmegen 81. Androgenkongr, Oxford 80. — Slægtsliit: Christian Tobiassen: Stambog over slægten Tobiassen samt beskrivelse af dennes stamhus, 1900.

*Henriksen, Inger Ottesen, f 6 april 54. — Cand S 81 Odense.

Henriksen, Jens David, f 31 maj 09 i Holtug (F: forlagsboghdrl Henrik Ludvig H. og Maren Hansen). ~ 16 jan 44 i Søllerød sygepl. Thyra Margrethe Thøgersen, f 27 marts 15 i Fredericia (F: tømrermstr Laurs Michael T. og Petra Mary Christensen). Amerikansk statsborger 58. — St 28 V Borgerdyd, cand S 38, speciall 50 (fysiurgi), 58 Master of Science (physical medicine and rehabilitation), Univ of Minnesota, American Board of physical medicine and rehabilitation 59. — Dec 38 turnus Bispebjerg Hosp afd C og A, dec 39 cand Sct Elisabeth Hosp, marts 41 kurlæge Skodsborg San, febr 45-jan 46 till kand Nørre Hosp, dec 46 surnum kand Rigshosp neurol poliklin, april 47-aug 49 assist sst fys klin, april 53 Fellowship Mayo Clinic, Rochester Minnesota USA, jan 57 Director Rehabilitation Center of Hawaii, juni 58 dept of physical medicine and rehabilitation, Battle Creek Health Center, Mich, 70 health dept for Northern Europe and West Africa of Seventh Day Adventist Church, 73 dept of rehabilitation med New England Memorial Hosp, Stoneham, Massachusetts, 78 Chief Physiatrist rehabilitation center Roosevelt Warm Spring, Georgia, fra 79 overl Nord Norsk Rehabiliteringscenter, Tromsø. — Consultant physiatrist American Legion Hosp, Battle Creek 59, Michigan Rehabilitation Inst, Plainwell 61, Veterans Adm Hosp, Battle Creek 61. — Red af: Sundhedsbladet 45; "Alert" quarterly magazine for prevention of alcoholism, smoking and use of narcotics 70; tidsskr art og foredrag. — Secr and Treasurer Amer Soc of Med Hydrology 62-70, Secr health dept General Conf of Seventh Day Adventists, Northern Europe - West Africa Division fra 70; deltaget som foredragsholder i kongr vedr rehabilitering Honolulu 79, Helsingfors 80, Stockholm 80, Paris 81. — Honorary Member Amer Soc of Med Hydrology fra 70.



Henriksen, Jens Henrik, f 23 aug 45 i Kbh (F: snedkermstr Jens Ejnar H. og Christa Marie Louise Sahl). ~ 5 maj 73 i Kbh fysioterapeut Ulla Margrete Lütken, f 2 aug 44 på Frdbg (F: kaptajnlojtnant Ove Lütken-Christensen og damefrisør Tove Marie Hørlyk). — St 64 Christianshavn, cand V 73. — April 73 rsl Bispebjerg Hosp afd R, juli 73 Kbh Kommunehosp klin fysiold afd, april 74 underlægeskole, juli 74 rsl Kbh Kommunehosp klin fysiold afd, juli 75 Hvidovre Hosp klin fysiold afd, febr 76 1' rsl sst, dec 77 rsl sst hepatol afd, juni 78 sst gastroent afd, dec 78 1' rsl sst klin fysiold afd, marts 80 stip, juni 80 1' rsl Hvidovre Hosp klin fysiold afd, fra jan 81 sst med blok. — Undervist i fysiold og anat Kbh Univ 68, anæst og genoplivning sygeplejeskolen Bispebjerg Hosp 73-74, klin fysiold Hvidovre Hosp og Kbh Univ 76-81, postgraduat



underv i klin fysiold og hepatol på div hosp rundt i landet 75-81. — Studierejse Washington og Boston, USA 78 (klin fysiold uddannelse). — Tidsskr art og foredrag om klin fysiold, cardio-pulmonale, hepatol, gastroent og nefrol emner. — Medl best Dansk Selsk for Klin Fysiold fra 78; deltaget som foredragsholder i talrige kongr i ind- og udland.

Henriksen, Jes Skold, f 16 maj 36 i Kbh (F: malermstr Carl Henry H. og Gudrun Ellen Skjoldager Hansen). ~ 23 dec 60 i Ålborg døvælærer Marianne Høyer-Christensen, f 28 sept 36 i Holbæk (F: viceskoleinsp Fritz Viggo Berthel H.-C. og døvælærer Gerda Frederikke Nørregård). — St 55 V Borgerdyd, cand V 63. — Febr 63 vikar turnuskand Ålborg Kommunehosp, april 63 turnuskand Ålborg Amtssgh, april 64 rsl sst med afd, febr 66 rsl Ålborg Kommunehosp gyn afd, juli 66 provinsial- og sjukstugaläkare Kålarne, Sverige, aug 70 aman Nørresundby, jan 71 kompraksis sst, fra april 77 gruppepraksis sst. — Repr praksisudv Nordjyllands amt fra nov 77.



*Henriksen, John Aunegaard, f 15 febr 48. — Cand V 76.

Henriksen, Jørgen Kampmann, f 7 sept 19 på Frdbg (F: kunstmaler Harald Nikolaj H. og Karen Elisabeth Rasmussen). ~ 5 juni 48 i Svendborg sygepl Kirsten Elisabeth Foss, f 16 jan 20 i Odense (F: instrumentmager Jacob F. og Marie Nordenlund). — St 38 Frdbg, cand V 46. — Marts-maj 46 vikar fast kand Diakonissestift afd B, juli 46-aug 47 turnus Svendborg Sgh, jan-dec 48 kand Tub Hosp Holstebro og Ringkøbing samt Tub Stat, 49 læge DrK og UNICEF tub arb Czekoslovakiet og Grækenland, jan 50 Med Officer UNICEF tub arb Ægypten, okt 50 kand Sct Maria Hosp Roskilde, juli 51 Ringsted Sgh, jan 53 rsl Vejle Sgh rttg afd, aug 53-juli 55 Med Officer WHO Eastern Mediterranean Region, jan 56 prakt Tarm, april 78 1' rsl Centralinst Strandhøj, Nyborg, fra okt 80 lung overl sst.



*Henriksen, Jørn Mølgaard, f 7 dec 45. — Cand V 75 Århus.

*Henriksen, Kirsten, f 27 marts 37 på Frdbg (F: grosserer Povl Martin H. og Vera Andersen). — St 55 Gentofte, cand V 62, speciall 70 (pædiatri), 71 (intern medicin). — Febr 62 turnus Fredericia Sgh, febr 63 vikar sst kir afd, maj 63 vikar rsl Herning Centralsgh med afd, okt 63 rsl sst, maj 68 Rigshosp afd G, sept 68 kursist sst, marts 72 klin assist Blegdamskosp med-epid afd, senere 1' rsl KAS Gentofte pæd afd L.

Henriksen, Lars Erik Ammitzbøll, f 8 april 35 i Århus (F: dir Hans Peter Gunvad H. og Margit Ninna Ibsen). ~ 15 april 61 i Gårslv laborant Karen Johanne Honoré Hansen, f 24 febr 40 i Gårslv (F: gårdejer Carl Peter H. og Anna Marie Honoré). — St 54 Århus, cand V 64 Århus, speciall 74 (dermato-venerologi). — Febr 64 turnus Middelfart Sgh,

april 65 underlægeskole, juli 65 rsl Marselisborg Hosp med-epid afd, maj-dec 66 herunder værnepligtig rsl Flyvevåbnet, sept 67 klin assist under professoratet Marselisborg Hosp med-epid afd, aug 68 rsl Århus Amtssgh med afd, febr 69 Marselisborg Hosp dermatovenerol afd, juni 71 kursist Kbh Kommunehosp dermatovenerol afd, dec 71 Finseninst dermatol afd, juli 72 rsl Rigshosp afd H, juli 73 Marselisborg Hosp dermatol afd, jan 74 1' rsl sst dermatovenerol afd, okt 75 prakt speciall Vejle, fra marts 78 Århus. — Censor i dermatovenerol Århus Univ febr 76-febr 80.

*Henriksen, Lars Kristian Hagen, f 27 maj 52. — Cand V 80.

*Henriksen, Lars Onseberg, f 29 sept 50. — Cand V 79.

*Henriksen, Leif, f 10 aug 48. — Cand V 79.

Henriksen, Niels Langmose, f 13 juli 44 i Brønshøj (F: ekspeditionssekr Niels Albert H. og Hedvig Sørensen). — St 63 Rødovre, cand S70. — Sept 70 rsl Amtssgh Maribo kir afd, febr 71 1' rsl sst, dec 71 rsl Varde Sgh med afd, juni 72 1' rsl Amtssgh Maribo kir afd, juni 73 aman Nakskov, fra nov 75 kompraksis sst.

*Henriksen, Nina Frydensbjerg, f 21 maj 47. — Cand V 77 Odense.

Henriksen, Ole Høybye, f 29 sept 31 i Glostrup (F: civiling Jens Høybye H. og Elsa Maria Kirstine Andersen). ~ 2 juli 57 i Kbh fysioterapeut Lili Haugsted Jensen, f 20 febr 33 i Kbh (F: snedkerstr Johannes Christian J. og Karen Ellen Margrethe Haugsted). — St 50 V Borgerdyd, cand V 58, speciall 67 (ortopædisk kirurgi). — Juni-aug 55 vikar Frdbg Hosp afd A, nov-dec 55 Brønderslev Sgh, april 56 Dronninglund Sgh, maj-juni 56 Rigshosp afd NK, dec 56 tilf lækare Gertrud Sjukh Västervik, Sverige, jan 57 Birgitta Sjukh Vadstena, maj-sept 57 extra lækare Borgholm Las, april 58 Nässjö Las med afd, juni-aug 58 sanatoriet Kroppafjäll, febr 59 Dalsland Sjukh Bäckefors, juni 59 Melleruds västra distr, aug 59 Melleruds östra distr, turnusbevis tildelt efter tjeneste i Sverige, sept 59 underlægeskole, febr 60 underlækare Karlshamn Las kir klin, febr 62 rsl Hæren, till vikar Åbenrå Sgh, okt 62 underlækare Karlshamn Las kir klin, sept 63 Kristianstad Centrallas ortopæd klin, juni 69 Lund Las ortopæd klin, maj 71 bedriftslæge Svängsta, 74 bitr overlækare Karlskrona Centrallas ortopæd-kir klin, fra 75 overlækare sst.



Henriksen, Ole Boll, f 5 dec 42 i Kbh (F: smed Verner Boll H. og Inga Petersen). — St 62 Rødovre, cand V 71, speciall 79 (patologisk anatomi og histopatologi). — Febr 71 rsl Sundby Hosp kir afd, jan 72 Søværnet, sept 72 Fredericia Sgh med afd, nov 73 Odense Sgh med afd B, febr 74 rsl sst patol afd, juli 76 1' rsl KAS Herlev patol inst, fra juli 81 overlæge Nykøbing FI Centralsgh patol afd. — Timelærer i patol anat Odense Univ febr 75, klin lektor sst febr 76, Kbh Univ juli 76.

*Henriksen, Ole, f 8 juni 44. — Cand V 73, dr med 77. — Forf af: Local sympathetic reflex mechanism in regulation of blood flow in human subcutaneous adipose tissue (disp 77).

*Henriksen, Palle Brink, f 11 marts 31 i Esbjerg (F: grosserer Johannes Brink H. og Frederikke Höher). ~ 18 nov 56 i Svendborg fysioterapeut Else Rigmor Iversen, f 25 aug 32 i Vejrup (F: læge Wilhelm Chr I. og Ella Margrethe Petersen). — St 50 Esbjerg, cand S 58 Århus, speciall 70 (klinisk neurofysiologi). — Jan 59 turnus Nykøbing FI Centralsgh, jan 60 kand sst kir afd, nov 61 sst med afd, maj 62 2' rsl sst, okt 62 sst neuromed afd, okt 63 kand KAS Glostrup neurokir afd, marts 64 2' rsl sst, febr 65 rsl sst neuromed afd, sept 67 klin assist Rigshosp lab for klin neurofysiol, marts 68 rsl sst, nov 69 1' rsl sst, fra jan 73 overlæge Ålborg Sgh Syd neuromed afd.

*Henriksen, Peter, f 29 marts 47. — Cand V 78 Odense.

*Henriksen, Peter, f 27 juli 48. — Cand V 75.

Henriksen, Poul Kristian, f 12 marts 29 i Ringe (F: gårdejer Henrik Carl H. og Martha Poulsen). ~ 2 nov 57 i Århus Ulla Yding, f 19 marts 31 i Odder (F: statskontrollør Svend Aage Y. og Rigmor Pedersen). — St 48 Odense, cand V 58 Århus. — Febr 58 turnus Fåborg Sgh, febr 59 årskand Amtssgh Maribo, 59 2' rsl Ribe Sgh, juli 60 1' rsl Bogense Sgh, juni 61 2' rsl Nykøbing FI Centralsgh rlg afd, fra juli 62 prakt Virum.

*Henriksen, Rudi Elo, f 15 april 47. — Cand S 74 Århus.

*Henriksen, Sonja Vibeke, f 14 sept 52. — Cand V 81.

Henriksen, Søren Riisager, f 23 dec 35 i Fjällerslev (F: husmand Niels Iversen H. og Ellen Marie Riisager). ~ 26 marts 66 på Fuur sygepl Ellen Margrethe Christensen, f 28 febr 36 på Fuur (F: gårdejer Anton Christian C. og Christine Jacobsen). — St 56 Nykøbing M, cand V 66 Århus. — Marts 66 vikar rsl Århus Kommunehosp reumatol afd, sept 66 rsl Hobro Sgh med afd, febr 68 sst kir afd, marts 69 vikar rsl Statshosp Århus mandshosp, okt 69 aman Vorbasse, fra juli 73 kompraksis sst. — Skolelæge Vorbasse og Skjoldbjerg skoler fra aug 73.



*Henriksen, Thorkild Roger, f 12 okt 47. — Cand S 76.

† Henriques, Allan Valdemar, f 12 nov 1892 i Kbh, † 11 dec 70 sst (F: prof, dr med Valdemar H., † 4 dec 36, og Carrie Amalie Bing). ~ 30 maj 17 i Kbh Karen Hertz, f 21 jan 1895 i Kbh (F: fabr Georg Emil H. og Minna Salomonsen). — St 10 Efterslægt, cand S 16, speciall 24 (pædiatri). — Juni-aug 15 kand Alm Hosp, nov 16 Sct Johannes Stift, marts 17 assist dr med A. Meyers privatklin, marts 18 kand Rigshosp otol afd, okt 18 turnus Kbh Kommunehosp afd II og V, okt 19 kand Blegdamshosp.



jan 20 Rigshosp afd H, maj-okt 20 sst børneafd, jan-dec 21 assist Dr Louise Børnehosp, nov 21-april 22 till kand sst, juni 22-maj 24 klin assist sst, okt 24-sept 25 sst poliklin II, juni 25-maj 27 till assist Rigshosp med poliklin, juni 27-maj 29 klin assist Øresundshosp, jan 31 assist Børneafd Martinsvej, sept 31-sept 43 rsl sst, okt 43 i Sverige, febr-maj 45 flygtningelæge Det Danske Gesandtskab Göteborg, fra jan 48 ledende læge Børneplejestat, fra 20 till prakt Kbh. — Assist Dr Louise Børnehosp poliklin III marts 17, læge Børneplejestat april 38. — Slægtslitt: Albert Heckscher: Stamtavlen Melchior, 1920; Josef Fischer: Slægten Salomonsen (Nyborg), 1927; J. Margolinsky: Stamtavlen Henriques 1725-1948, 1949; (mødrene): Slægthaandbogen 1900.

† **Henriques, Folmer**, f 3 maj 04 i Kbh, † 16 dec 70 sst (F: grosserer Gustav Aron H. og Mary Alice Abrahamson). — St 22 Ø Borgerdyd, cand S 45. — Febr 46 turnus Nykøbing FI Centralsgh, febr-juli 47 kand Sindssygehosp Vordingborg, 47 vikar kand Nørre Hosp med afd E, jan-dec 48 helårskand sst, aug-dec 49 vikarassist Finseninst dermatol afd, maj 50 vikar Sct Hans Hosp kvindehosp, juni-aug 54 vikar Rødbygård, okt 54-sept 56 årskand Ebberødgård, juni-sept 57 vikar kand De Gamles By, juni-aug 58, foråret 59 og juni-aug 59 vikar Rødbygård, juni-sept 60, maj-aug 61 og juni-okt 62 vikar 2'rsi Statens Åndssvageforsorg Center, vikariater forskellige statshosp samt Lillemosegård. — Slægtslitt: J. Margolinsky: Stamtavlen Henriques 1725-1948, 1949.

***Henriques, Jørgen Fini**, f 26 okt 22 i Kbh (F: assist Postvæsenet Svend Hugo Rolf Fini H. og Lilly Margrethe Frederiksen). — 1 aug 42 i Kbh Lizzi Jensen, f 4 juli 23 (F: maler Aage J. og Johanne Trine Mogensen). — St 45 privat, cand V 53. — Febr 53 turnus Nykøbing FI Centralsgh, febr 54 2'rsi sst, febr 57 aman Næstved, fra febr 59 prakt sst. — Laborant 40-45. — Form Næstved Lgf 68, repr prakt lægers lægeråd Næstved Centralsgh 70, medl Storstrømsamtets praksiskoordineringsudv 71. — Slægtslitt: J. Margolinsky: Stamtavlen Henriques 1725-1948, 1949.



Henriques, Ulrik Verner, f 4 april 29 i Keldby (F: proprietær Verner Albert H. og Ingeborg Heymann). — 1° 15 juni 55 i Ø Egede Amy comtesse Moltke, f 6 juni 32 på Frdbg (F: kammerherre Eiler Frederik Ernest greve M. og Margrethe Vibeke comtesse Danneviold-Samsøe), æ opl; 2° 19 dec 79 i Århus Anne Dalmose, f Jensen, f 3 marts 35 i Kragelund (F: gårdejer Søren Jensen Tøndborg og Kristiane Kristensen). — St 48 Sorø, cand V 56, speciall 66 (patologisk anatomi), dr med 67. — Febr 56 kand Amtssgh Stege, ekstraord turnusbevis, marts 57 vikar kand Slagelse Centralsgh med afd, maj 57 kand sst, juni 58 vikar kand Sønderbro Hosp med afd, aug 58 kand sst, aug 60 1'lægeassist Sundby Hosp patol-anat inst, april 61 vikar 2'lægeassist Rigshosp patol-anat inst, aug 61 2'rsi Øresundshosp tub-med afd, nov 62 kand Sundby Hosp



børneafd, marts 63 halvårskand Rigshosp afd N, juli 63 vikar rsl KAS Glostrup patol inst, okt 63 vidensk assist Kbh Univ retsmed inst, okt 64 rsl KAS Glostrup patol inst, maj 65 1'rsi Kbh Kommunehosp patol afd, okt 67 prosektor Slagelse Centralsgh, fra marts 78 overl Århus Kommunehosp patol-anat inst. — Ekstern lektor i patol anat Århus Univ fra juli 79. — Friv lægeassist Statens Seruminst hormonaft sept 58, halvdagslægeassist sst sept 61-marts 68; censor i patol anat Odense Univ 75-79, i retsmed sst 76-79. — Studieophold Utrecht, Edinburgh og Leeds okt-nov 62 (endocrin), Lund 68 (cytol); deltaget i Dadi kurser vedr ledelse og adm 67, undervisningsteknologi 70, kursus i histol teknik 68, kursus i klin cytol Wien 78. — Forf af: A bioassay of thyroid hormone. An experimental study (disp 67); tidsskr art og foredrag om patol anat, cytol og endocrin emner. — Form Vestsjællands Lkf 70-71, suppl §14 udv patol anat 69, medl 74-79, medl best Hospitalslaborantskolen, Kbh 70-75, Dyhrs Skole, Slagelse 70-75, form Dansk Selsk for Patol 76-79; deltaget i kongr vedr endocrin og patol emner i ind- og udland 60-78. — Slægtslitt: J. Margolinsky: Stamtavlen Henriques 1725-1948, 1949.

Hentzen, Jens Wilhelm, f 3 maj 18 i Kbh (F: overing Kbh Elværker Carl Johan Wilhelm H. og Jenny Marie Hatting). — 3 juli 43 i Hellerup Grethe Hansen, f 5 febr 19 i Kbh (F: grosserer Hans Carl Niels Marius H. og Kathrine Kjærgaard), æ opl 56. — St 36 Metropolitan, cand S 43, amer speciall 57 (radiologi). — Aug 43 turnus Fredericia Sgh, aug 44 vikar sst, sept 44 Bispebjerg Hosp afd F, okt 44 kand Sorø Sgh, febr 45 rsl sst, okt 45 Slagelse Centralsgh rtg afd, april 46-maj 47 konst 2'rskir Ålborg Amtssgh, 47 Rotating Intership Northern Permanente Foundation, Vancouver Wash, 48 Residency in radiology sst, 49 General Practice Sykesville, Maryland, 54 Ass Resident Radiology Stanford Univ Hosp, San Francisco, 56 Resident in radiology sst, 57 Diplomate American Board of Radiology, 57-61 prakt radiolog Oakland, Calif, fra 60 chief dept of radiology Doctors Hosp, San Leandro, Calif, fra 68 chief dept of radiology, Laurel Grove Hosp, Castro Valley, Calif, fra 75 private office of radiology, San Leandro, Calif. — Fellow Amer Coll of Radiology 81.

Hentzer, Bent, f 24 sept 43 i Kbh (F: dir Olaf Hentze Rasmussen og Margit Ivertsen) (nvf 63). — ~ 65 i Kbh tandlæge Jette Peters, f 4 marts 44 i Kbh (F: optiker, urmagermstr Jørgen Herman P. og defektrice Gerda Johanne P.). — St 62 Sct Jørgen, cand V 72, speciall 81 (dermato-venereologi). — Febr 72 rsl Kbh Kommunehosp langtidsmed afd, marts 72 Rigshosp dermatol afd, okt 72 klin assist sst, april 76 rsl sst, juli 77 sst epid afd, nov 78 sst plasikkir afd, maj 79 sst epid afd, juli 79 1'rsi sst dermatol afd, fra sept 80 Kbh Kommunehosp dermatol afd. — Undervist i dermato-venereol sygeplejeskolerne Rigshosp 72-80, Diakonissestift 74-81, i epid sygd Bispebjerg Hosp 77-81, i dermato-venereol 81, klin lektor i dermato-venereol Kbh Univ 76-77 og 79-80. — Deltaget i kursus i mikrobiol 78. — Tidsskr art og foredrag om vævsdyrkning, elektronmikroskopi, bindevævssyg, trope-syg, hudtransplantation, calcification, hepatitis og hud-syg. — Sekr Foren af Yngre Dermatol 78, form 79-81; deltaget i talrige int kongr. — Tildelt Pharma-medica legat 79, 80 og 81.



Hentzer, Erwin, f 4 juni 36 i Kbh (F: grosserer Olaf Hentze Rasmussen og Margit Ivertsen) (nfv 62). ~ 24 febr 61 i Kbh læge Lise Ann H. — St 55 Sct Jørgen, cand S 63, ECFMG 63, speciall 73 (oto-rhinolaryngologi), dr med 73. — Aug 63 vikar KAS Glostrup øreafd, dec 63 turnus Bispebjerg Hosp afd C og D, juni 64 sst afd D, dec 64 vikar sst gyn afd, febr 65 rsl sst afd M, april 66 vikar sst øre-næse-halsafd, maj 66 rsl Rigshosp afd F, febr 67 sst audiol lab, sept 67 kursist sst afd F, juni 68 kandidatstip sst oto-patol lab, sept 69 rsl Bispebjerg Hosp øre-næse-halsafd, sept 70 Rigshosp afd K, okt 70 vikar 1' rsl sst, nov 71 1' rsl KAS Gentofte øre-næse-halsafd, fra aug 75 overl Svendborg Sgh øre-næse-halsafd. — Forf af: Histologiske undersøgelser af mellemøreslimhinden under normale forhold og ved kronisk otitis (disp 73); tidsskr art.



Hentzer, Lise Ann, f 9 sept 38 i Kbh (F: dir Aage Otto Sandgreen og Anne Mary Ruth Naunton Morgan). ~ 24 febr 61 i Kbh overl, dr med Erwin H. — St 56 Ingrid Jespersen, cand S 63, ECFMG 63, speciall 71 (fysiurgi). — Sept 63 turnus KAS Gentofte kir afd, maj 64 sst fys afd, sept 64 De Gamles Bt med afd, juni 65 Sct Elisabeth Hosp med afd, april 66 KAS Gentofte pæd afd, marts 67 Kbh Tub Stat, april 67 kursist Kbh Kommunehosp, maj 68 Bispebjerg Hosp neurokir afd, nov 68 Ortopædisk Hosp afd K, juni 69 Fysiurgisk Hosp Hornbæk, juni 70 1' rsl FAC Hillerød, febr 72 KAS Gentofte neurol afd, maj 72 1' rsl FAC Hillerød, okt 72 overl Kbh komm sundhedsdirek, fys klin Odensegade, jan 74 rsl KAS Gentofte øjenafd, nov 74 Rigshosp øjenafd, marts 76 1' rsl Odense Sgh fys afd, jan 77 Ringe Sgh, fra jan 78 prakt speciall Svendborg. — Kons Revalideringsklin Kbh jan 69-april 70. — Undervist sygeplejeskolen FAC Hillerød 70-72, fysioterapeutskolen, Skodsborg 70-72 og Odense 76. — Tidsskr art om knogle- og ledlidelser. — Deltaget i fys kongr i ind- og udland fra 69.



Herbild, Ole, f 4 okt 47 (F: lærer Helge H. og Inger Cramer). ~ 2 nov 74 i Slagelse cand mag Birgit Østermark, f 1 okt 46. — St 66 Gladsaxe, cand S 73, speciall 80 (oto-rhino-laryngologi). — Juli 73 rsl KAS Glostrup patol inst, okt 73 rotant FAS Frederikssund, juni 76 rsl KAS Gentofte øre-næse-halsafd, juli 76 Rigshosp øre-næse-halsafd, jan 78 Diakonissestift plastikkir afd, april 78 KAS Glostrup øre-næse-halsafd, maj 79 1' rsl Frdbg Hosp øre-næse-halsafd, fra jan 80 KAS Glostrup øre-næse-halsafd. — Lægevagt Kbh jan 77.



Herborg, Anker Gunnar, f 27 okt 01 i Nykøbing FI (F: repr Anton Peter Larsen og Emilie Hansine Hansen) (nfv 28). ~ 21 juni 35 på Frdbg Karen Weeke, f 27 juni 08 på Frdbg (F: kasserer Peter Theodor W. og Thora Christiane Jørgensen). — St 19 Nykøbing FI, cand S 27, speciall 37 (intern medicin). — Dec 27 kand Sct Hans Hosp, april 28 sessionslæge, juli 28 kand Øresundshosp med afd, juli-aug 29 vikar, okt 29 kand Rigshosp fødeafd B, dec 29 turnus

Bispebjerg Hosp afd C og A, dec 30 skibslæge ØK, marts 31 fast kand Bispebjerg Hosp afd C, okt 31 rsl sst, okt 34 vikar 1' rsl Kbh Kommunehosp afd III, maj 35-juni 37 assist sst med poliklin, fra april 34 prakt Kbh. — Jernbanelæge fra april 34.

Herbst, Torben Kaj von, f 17 april 31 i Århus (F: laboratorieførst, cand polyt Kaj Tobias von H. og Mary Henriette Andersen-Brock). ~ 18 okt 60 i Wien cand psych Erika Stadler, f 2 aug 31 i Øststrig (F: skovrider Julius S. og Margaretha Zelinka). — St 50 Østersøgade, cand S 59, speciall 74 (gynækologi og obstetrik). — Juni 59 vikar Länslas Söderköping, Sverige, sept 59 turnus Rigshosp afd B og C, aug 60 årskand sst afd C, april 63 årskand Finseninst plastikkir afd, juni 64 rsl sst, juni 66 KAS Gentofte afd G, sept 68 prakt Tåstrup, sept 69 rsl Sct Lukas Stift kir gyn afd, april 70 aman Gilleleje, april 71 kursist KAS Gentofte afd G, april 73 vikar rsl sst, aug 73 1' rsl Silkeborg Centralsgh gyn afd, aug 74 rsl Finsensinst radiumstat, nov 74 1' rsl FAS Hørsholm kir afd, fra febr 77 prakt speciall Kbh. — Kons Foren for Familieplanlægning 71-73 og 74-75, speciallægekons FAS Hørsholm kir afd maj 80. — Censor i gyn-obst Kbh Univ april 78. — Tidsskr art. — Slægtsliit: Danmarks Adels Aarbog.



*Herbstman, Maior, f 5 sept 51. — Cand V 76.

† **Herget, Olaf Peter**, f 25 dec 1889 i Kbh, † 27 nov 75 i Sæby (F: savværksejer Ole Hansen og Mette Kirstine Olsen) (nfv 21). ~ 15 maj 21 i Tommerup Gudrun Erna Karla Nielsen, f 24 jan 1892 i Kbh (F: fabr Carl Frederik N. og Anna Magdalene Herget). — St 07 Schneekloth, cand V 21. — Febr 21 rsl Sct Joseph Hosp Odense samt aman hos overl, juni-juli 21 vikar, aug 21 rsl Ørsted Sgh og aman hos overl, jan 22 kand Militærhosp øreafd, maj 22-marts 23 militærlæge hollandsk Indien, Java, maj 23-marts 25 garnisons- og ambulancelæge Sumatra, juni 25 vikar Danmark, okt 25 prakt Hallund, Brønderslev, okt 48 amtsskolælæge Hjørring amt, fra aug 60 privat sst. — Medl Hjørring Lkf Sygek udv. udv ang komm praksis og centraludv til 49, medl voldgiftsret 46.



*Herlevsen, Per Ove, f 21 april 51. — Cand V 81 Århus.

Herlin, Troels, f 2 april 53 i Sønderborg (F: overlærer Børge Herlin Jensen og overlærer Ruth Herlin Jensen). ~ 30 aug 75 i Silkeborg sygepl Inge H., f 8 dec 53. — St 71 Duborgskolen Flensborg, cand V 79 Århus. — Marts 79 vikar rsl Marselisborg Hosp dermatol afd, juni 79 Århus Kommunehosp pæd afd, sept 79 kandidatstip Marselisborg Hosp dermatol afd.

Herling, Jan, f 11 aug 37 i Kbh (F: grosserer Christian Albert H. og Anna Kirstine Jakobsen). ~ 24 okt 65 i Horsens sygepl Kirsten Engby Jensen, f 11 aug 41 i Ålborg. — St 56 Schneekloth, cand S 64. — Aug 64 turnus Silkeborg Centralsgh, aug 65 underlægeskole, nov 65 vikar rsl KAS Gentofte afd H, dec 65 rsl Søvnernet, aug 66 Silkeborg Centralsgh med afd, nov 67 Sønderborg Sgh gyn-obst afd, aug 68 Næstved Centralsgh øre-næse-halsafd, fra marts 69 prakt Give.

Herlufsen, Lydia Johanne Marie, f 18 april 08 i Kbh (F: indremissionær Johannes Peter H. og Petra Marie Jørgensen). — St 26 Nakskov, cand S 34, indisk jus 40. — Sept 34 kand Kolonien Filadelfia, jan 35 turnus FAC Hillerød, febr 36 kand Diakonissestift med-pæd afd, okt 36 turnus kand Kbh Kommune-hosp øjenklin, jan-juli 37 2'rsil Silkeborg Centralsgh, nov 37 lægemissionær DMH Tirukoilur, Madras State, Indien, sept 42 Med Superintendent Kotagiri Med Fellowship Hosp Madras State, Indien, fra 74 privat Nykøbing Fl. — Vicepres lokalafd Indian Med Assoc, medl best børnehjem, lokale regeringshosp, Indien og forskellige inst.



***Hermann, Christian**, f 17 juli 50. — Cand V 78.

***Hermann, Grethe** Johanne, f 4 sept 18 i Kalundborg (F: lokomotivfører Johannes Emil Pleen (nvf fra Pedersen 45) og Anna Pedersen). ~ 23 juni 49 i Kbh brygmstr Peter H., f 12 nov 19 i Randers (F: brygge-dir Peter Theodor H. og Ane Marie Petersen). — St 37 Høng, cand V 46. — April 46 turnus Statshosp Sønderborg, april 47 vikar sst gyn-obst afd, dec 47-dec 48 kand Landssgh Thorshavn, praksisvikar, jan-juli 50 turnus kand Rigshosp Børneafd, fra dec 50 prakt Kalundborg, senere privat Kbh. — Jernbanelæge dec 50.

Hermann, Inger Lise, f 25 april 32 i Kbh (F: repr Niels Peter Holger Nielsen og Ellen Hansen). ~ 11 sept 56 i Helsingør socialdir, cand jur Klaus H., f 26 nov 28 i Herning (F: lektor, dr phil Tage H. og faglærer Else Hansen). — St 50 Nørre Gym, cand V 60, speciall 72 (psykiatri). — Febr 60 kand Dianalund Nervesan, april 60 konst 2'rsil Kolonien Filadelfia psyk afd, juli 60 vikar kand Kbh Kommunehosp neurol afd, aug 60 turnus Militærhosp, juni 61 ass sociallæge Mødrehjælpen Kbh, febr 62 2'rsil Dianalund Nervesan, april 63 vikar kand Kolonien Filadelfia epilep afd, juni 63 vikar 2'rsil sst, okt 63 Landssgh Thorshavn med afd, maj 64 rsl Kbh Kommunehosp psyk afd, nov 65 Landssgh Thorshavn kir afd, nov 66 skolelæge Færoerne, nov 67 rsl Rigshosp soc-pæd amb, aug 68 vikar rsl sst afd N, sept 68 rsl Sct Hans Hosp afd D og B, maj 70 vikar rsl Næstved Centralsgh neuromed afd, aug 70 1'rsil Statshosp Vordingborg, nov 71 Statens psyk afd Odense, nov 71-maj 72 fung overl sst, fra maj 73 overl Ålborg Psykiatriske Sgh psyk afd. — Kons i psyk Statsfængslet Nyborg 72. — Underviser i psyk Odense Univ 72. — Repr Fayl 62-63.

Hermann, Jens Hartvig, f 13 juli 32 på Frdbg (F: ekspeditionsskr Landbrugsmin Carl Johan H. og Edel Sørensen). ~ 26 jan 63 i Greenwich, Connecticut, USA sygepl Maitilda Ferris, f 26 juni 37 i New York. — St 50 Birkerød, cand V 59, amer jus 66. — April 59 vikar kand KAS Glostrup afd A, juli 59 turnus Norwalk Hosp, Conn, USA, nov 60 kand KAS Glostrup afd A, nov 61 Kbh Kommunehosp afd IX, juli 62 Resident surgical dept Norwalk, Conn, juli 63 ortopaedic dept Metropolitan Hosp Center, New York, juli 64 Crippled Childrens Hosp, Newark, New Jersey, juli 65 Chief Resident Metropolitan Hosp Center, New York, fra sept 66 privatpraksis Norwalk, Conn og Senior Attending Surgeon ortopaedic dept Norwalk Hosp, Conn.



Hermann, Jesper, f 14 jan 41 i Gentofte (F: læge Leo H. og pianist Grethe Bergsøe). ~ 11 aug 70 i Svaneke lægeskr, korresp Karen Wraae, f 29 aug 35 i Køge (F: skotøjshldr Emil W. og Lonny Agnethe Cramer Frølich). — St 60 Ø Borgerdyd, cand S 67. — Nov 67 rsl Malmö Allmänna Sjukh geriat afd, jan 68 Sct Joseph Hosp kir afd, marts-maj 68 Skive Sgh kir afd, aug 68 Sundby Hosp kir afd, febr 70 sst med afd, okt 71 sst pæd afd, maj 72 sst fys afd, fra juli 72 prakt Kbh. — Fast skadevagt Sundby Hosp maj 70, huslæge Sundbygaard fra juli 72. — Tidsskr art. — Slægtsliitt: A. Hermann: Stamtavle eller Slægtsregister for Efterkommere efter Philip Hermann, 1937.



† **Hermann, Knud**, f 9 okt 06 i Kbh, † 9 april 77 (F: købmand Jacques H. og Gerda Bang). ~ 10 april 32 i Nykøbing Sj Ruth Elisabeth Trier Mørch, f 14 juli 04 i Hindholm, Fuglebjerg (F: hospitalsforvalter Ejvind M. og Gudrun Trier). — St 24 Ø Borgerdyd, cand S 31, speciall 40 (psykiatri og neurologi), dr med 44. — Juli 31 kand Sindssygehosp Nykøbing Sj, juli 32 Kbh Kommunehosp afd VI, nov 33-jan 34 Blegdamskosp, marts 34 turnus Sundby Hosp, febr 35 vikar rsl Sindssygehosp Nykøbing Sj, nov 35 kand Rigshosp afd H, april 36 Børnehosp Fuglebakken, sept 36-febr 38 rsl Sindssygehosp Oringe, april 38 kand og vikar Rigshosp neurol afd, maj 40 2'rsil sst, april 42 1'rsil sst psyk afd, april 45 sst neurol afd, nov 47 1'rsil Kbh Kommunehosp neurol afd, okt 51 afdlæge Rigshosp neuromed afd, april 54-okt 76 overl sst. Privat Kbh. — Kons Ordblindest jan 49. — Lektor i neuromed Kbh Univ fra jan 66. — Ass læge Direk for Ulykkesforsikr dec 46-maj 47 og IR aug 47-sept 51, overl sst i neurol og neuromed fra okt 51. — Forf af: Om psykiske Funktioner ved intracranieelle Svalster (disp 44); Om Afasi (s m M. Fog), 1941; Om medfødt ordblindhed, 1955; Reading disability, 1959; Afatiske sprogforstyrrelser, 1961 (s m Mogens Fog); Om neurologi, 1966 (s m Mogens Fog); medarb ved: Haandbog for sygeplejersker, Lærebog for sygeplejeelever og Klinisk Ordbog; tidsskr art. — Medl best Fayl 33-34, suppl voldgiftsret 45, sekr Dansk Neurol Selsk 45-48, medl best Landsforen for Ordblindesagen 43. — Tildelt grosserer Sønnich Olsens legat 68.



Hermann, Leif Sparre, f 16 dec 35 i Kbh. — St 54 Gentofte, cand S 61, speciall 70 (intern medicin). — Sept 61 turnus KAS Gentofte afd C og D, sept 62-aug 64 vidensk assist Kbh Univ biokem inst, april-nov 64 rsl Forsvarets Lægekorp, 65 UNEF Hosp Gaza bakteriell lab, 65 rsl og 2'rsil Sct Lukas Stift med afd, 67 vikar FAC Hillerød med afd B, siden 1'rsil sst med afd F, 69 under orlov rsl sst pæd afd, nov 71 rsl Niels Steensen Hosp, 73-74 Frdbg Hosp med afd M, 74-76 sst med afd E, fra 76 Medical Director MEDA AB, Göteborg. — Undervist i biokemi Kbh 60-64. — Censor i biokemi Kbh Univ 69-75. — Tidsskr art om biokemi, metabolisme, endocrin, diabetes, klin farmakol og tropemed. — Sekr Dansk Selsk for Intern Med 69-71.



Hermann, Leo, f 21 okt 13 i Kbh (F: afdelingschef Andreas H. og Oline Marie Olesen). ~ 14 juni 39 på Frdbg pianist Grethe Bergsøe, f 12 juni 14 på Frdbg (F: kontorchef, cand jur Kay B. og koncertsangerinde Martha Oline Petersen). — St 32 Schneekloth, cand S 40. — Sept 40-aug 41 turnus KAS Gentofte, vikar, april 42 prakt Munkebjergby, fra jan 48 Kbh. — Slægtsliit: A. Hermann: Stamtavle eller Slægtsregister for Efterkommere efter Philip Hermann, 1937.



***Hermann, Mikkel**, f 24 aug 45. — Cand S 72.

***Hermann, Mogens** Hans, f 12 juni 28 i Danzig (F: dir Harald Frederik H. og Margrethe Grube). ~ 21 nov 59 i Virring sygepl Gunnel Ulla Mona Friström, f 1 juli 35 i Falkenberg, Sverige (F: vaktmästare Oskar Ragnar Alexius F. og Ester Johansson). — St 47 Stenhus, cand V 56, svensk jus 62, svensk speciall 62 (gynækologi og obstetrik). — Marts 56 underlækar Falköping Länslas kir afd, juni 57 Växjö Centrallas kvinnoklin, till vikar provinsialläkare 6 mdr, jan 62 ekstraord turnusbevis, maj 61 underläkare Växjö Centrallas infektionsklin, nov 61 Uddevalla Centrallas kvinnoklin, febr 64 Malmö Allmänna Sjukh kvinnoklin, juni 65 Lund Las gyn-radiol klin, fra dec 65 bitr överläkare Växjö Centrallas kvinnoklin.



***Hermann, Niels**, f 27 aug 47. — Cand S 78.

***Hermann, Steffen** Finn Bording, f 23 febr 32 på Frdbg (F: dir, cand polit Ebbe Stefan H. og Vibe Beate Bording). — St 50 Ordrup, cand V 61. — Marts 61-febr 62 turnus FAS Frederikssund, nov 62 rsl Forsvarets Lægekorps, juni 63 kand Skagen Sgh, aug 63 FAS Esbønderup, fra april 71 prakt Gilleleje.

***Hermann, Stig**, f 20 maj 33 i Gråsten (F: højesteretsdommer Povl H. og Gerda Pedersen). ~ 28 dec 62 på Frdbg sygepl Margarida Gunda Abegail Jørgensen, f 24 maj 37 i Angmagssalik (F: jordemoder Sofie J.). — St 52 Ø Borgerdyd, cand S 60, speciall 68 (neuromedicin). — Aug 60 kand Centralsgh Holbæk med afd, sept 60-aug 61 turnus KAS Gentofte afd B og R, okt 61 kand sst afd H, febr 62 årskand Svendborg Sgh med afd, aug 62 Rigshosp afd N, maj 63 vikar klin assist sst, sept 63 årskand sst afd NK, sept 64 rsl sst, juni 65 Kbh Kommunehosp psyk afd, juni 66 Frdbg Hosp neurol afd, nov 67 kursist Rigshosp afd N afd, marts 69 1'rsll Frdbg Hosp neurol afd, fra juni 71 overl Børnehosp Vangede neuromed afd. — Lægeassist Kbh Kommunehosp amb for alkoholskadede aug 65-sept 70.

***Hermansen, Christian**, f 4 maj 49. — Cand V 77 Århus.

***Hermansen, Flemming Birger**, f 23 marts 49. — Cand V 81 Århus.

***Hermansen, Kjeld**, f 9 febr 46. — Cand S 71 Århus.

Hermansen, Leif, f 31 okt 34 i Vordingborg (F: diakon Peder H. og Anna Sørensen Kruse). ~ 23 jan 60 i Kbh lærer Gerda Marianne Larsen, f 17 sept 36 i Kbh (F: stiftamtmand Ove Kristian L. og Valborg Ida Emilie Andersen). — St 53 Sorø, cand S 63, speciall 73 (psykiatri). — Aug 63 turnus Amtssgh Fakse, aug 64 rsl sst med afd, april 65 vikar rsl Slagelse Centralsgh psyk afd, juli 65 rsl sst, febr 67 sst anæst afd, maj 67 Sct Hans Hosp afd A, april 68 Viborg Sgh neurol afd, juni 68 1'rsll sst, april 69 kursist Kbh Kommunehosp psyk afd, jan 71 klin assist Psykologisk Inst Kbh Kommunehosp psyk afd, dec 71 1'rsll Slagelse Centralsgh psyk afd, jan 73 Rigshosp afd O, fra marts 74 overl Spangsbjerg Hosp Esbjerg psyk afd. — Lægelig kons Vestsjællands amts familievejledningsordning jan 72-marts 73. — Undervist i psyk Skolen for Ergoterapeuter, Kbh jan-juli 71, klin lektor i psyk Kbh Univ sekt III sept 73-marts 74. — Prakt speciall Roskilde marts 73-marts 74. — Deltaget i kursus i gruppepsykoterapi, psykoterapeutisk workshop, Gentofte 78, Dansk Psyk Selsk kursus i supervision af individuel psykoterapi okt 79-maj 81. — Tidsskr art. — Medl Fayl praksisudv 63-65, repr Fayl 68-69, medl best Foren af Unge Psykiatere 71-72, form underudv vedr psykoterapi fra jan 72; deltaget i 7'int kongr om gruppepsykoterapi, Kbh 80.



Herning, Gudrun Margrethe, f 17 febr 43 i Hellerup (F: prokurist Paul H. H. og Gudrun K. M. O. Knudsen). — St 62 Gentofte, cand V 71, speciall 81 (diagnostisk radiologi). — Febr 71 vikar rsl Bispebjerg Hosp med afd T, juli 71 rsl sst, juni 74 vikar rsl sst kir afd A, nov 74 sst fys afd H, marts 75 sst rtg afd I, okt 75 1'rsll sst, sept 76 1'rsll kursist Rigshosp radiol afd X og neuroradiol afd XN, sept 77 1'rsll sst cardiol-vascular afsnit X, fra marts 78 Bispebjerg Hosp rtg afd I og II, juli-dec 80 under orlov sst kir afd D. — Vikar klin lektor 78-80, klin lektor i radiol Bispebjerg Hosp febr 81. — Slægtsliit: C. Krarup (red): Stamtavle over Familien Hald, 1929.

***Heron, Iver**, f 2 marts 42. — Cand V 67, dr med 72. — Fra sept 74 lektor Århus Univ inst for med mikrobiol. — Forf af: Heterotopisk hjertetransplantation. Tekniske, histologiske og immunologiske aspekter (disp 72).

Herrmann, Flemming, f 3 juli 33 i Tikøb (F: fuldmægtig Ove H. og fuldmægtig Gerda Arno). ~ 27 jan 60 i Nødebo sygepl Nanna Møller, f 24 febr 32 i Vester Assels (F: gårdejer Johannes Sørensen M. og Karen Marie Jeppesen). — St 51 Frederiksborg, cand V 60, speciall 68 (intern medicin), 76 (medicinske lungesygdomme). — Febr 60 vikar turnuskand Kolding Sgh med afd, sept 60 årskand Kjellerup Sgh kir afd, marts 61 Silkeborg Centralsgh lungemed afd, sept 61 1'rsll Spangsbjerg Hosp, marts 63 2'rsll Bornholm Centralsgh Rønne med afd, juni 63 Skanderborg Sgh med afd, sept 63 1'rsll Grenå Sgh med afd, sept 66 rsl Dr Louise Børnehosp, juni 67 Rudolph Bergh Hosp, febr 68 1'rsll Ålborg Amtssgh med afd, fra dec 69 overl Skive Sgh lungemed afd, fra april 77 Hjørring Sgh lungemed afd. — Ass læge lungeklin Glostrup jan 67-jan 68, vikar ass læge i perioder Dr Louise Børnehosp astmaklin febr 67-jan 68. — Tidsskr art. — Deltaget i Nordisk allergikursus og kongr, Bergen 75, Kbh 78, Nordisk forskersymposium vedr immunol og farmakol mekanismer ved allergi, Hillerød 80, Nordisk lungelægekongr, Ålborg 80, Verdenskongr om lungecancer, Kbh 80.



***Hersbøll, Fred**, f 27 dec 55. — Cand S 81.

***Hertel, Charlotte Margrethe**, f 3 aug 52. — Cand S 79.

Hertel, Erik Ejnar, f 20 aug 14 på Frdbg (F: kaptajn Ejnar Christian H. og lektor, cand mag Nina Gertz). ~ 1^o 28 juni 39 i Lyngby Nina Koefoed, f 30 dec 16 i Kbh (F: overing, dr techn Hans Georg K. og Frida Rigmor Harriet Heiberg Møller), æ opl 59; 2^o 29 okt 59 i Broager Nanne Victor, f 30 aug 29 i Svendborg (F: dir Aage Jens V. og Ebba Nielsen). — St 32 Sct Jørgen, cand S 39, speciall 50 (intern medicin), dr med 49. — Sept 39 turnus Rigshosp afd B og C, sept-nov 40 friv assist sst med poliklin, jan 41 vikar, juni 41 kand Militærhosp med afd, dec 41 vikar, juni 42 kand Sct Elisabeth Hosp med afd, okt 42 rsl Skive Sgh med afd, dec 43 1^{rs}l Svendborg Sgh med afd, dec 48 vikar sst kir afd, jan 49 kand Børnehosp Fuglebakken, juni-aug 49 Blegdams hosp epid afd, okt 49 prakt Svendborg, fra april 81 privat sst. — Forf af: Svangerskabsnyrelidelsernes prognose. En efterundersøgelse af 374 patienter, indlagt i Rigshospitalets fødeafdeling A i årene 1924-33 for nyrelidelse i svangerskabet (disp 49). — Medl best Fyens Lgf 62, form Svendborg Amts Lkf 64-72. — Slægtslitt: T. Hertel: Familien Hertel's Stamtavle, 1886.



Hertel, Jens Jørgen, f 11 aug 43 i Skive (F: dr med Erik H. og husholdningslærer Nina Rigmor Gudrun Koefoed). ~ aug 72 i Gentofte læge Karine Birgitte Bech. — St 63 Svendborg, cand S 71. — Juli 71 rsl Bispebjerg Hosp afd F, maj 72 vikar rsl Rigshosp børneafd, marts 73 rsl Dakonisssestift med afd, marts 74 Børnehosp Fuglebakken, marts 75 KAS Gentofte anæst afd, okt 75 Rigshosp børneafd GN, marts 78 klin assist sst børneafd G, fra aug 80 1^{rs}l sst børneafd GN. — Tidsskr art om pæd emner. — Medl Dansk Pæd Selsk uddannelsesudv aug 78-aug 81; deltaget i div kongr om pæd emner. — Slægtslitt: T. Hertel: Familien Hertel's Stamtavle, 1886.



Hertel, Klaus Christian Peter, f 27 april 39 på Frdbg (F: civiling, forst Harald Nicolai H. og tællerske Ruth Gregersen). — St 58 Falkenbergården, cand S 65, speciall 75 (intern medicin), dr med 80. — Juli 65 turnus Frederikshavn Sgh kir afd, febr 66 sst med afd, aug 66 rsl Søværnet, aug 67 rsl Vejle Sgh patol inst, juli 68 1^{rs}l Frederikshavn Sgh med afd, sept 70 kursist KAS Glostrup afd C, okt 71 rsl sst pæd afd, april 72 Bispebjerg Hosp afd B, okt 72 1^{rs}l Sct Elisabeth Hosp med afd, jan 76 Frdbg Hosp med afd B, fra jan 79 overl Farsø Sgh med afd. — Klin lektor i intern med Kbh Univ maj 76-jan 79. — Tilslf læge børnehaven Poppelhusene, vuggestuerne Vesterbo og Firkanten 72. — Studierejser London 74 (med epidemiol), 78 (kursus i gastroent). — Forf af: Tre store københavnske epidemier (disp 80); tidsskr art om epidemiol og gastroent emner. — Form reservelæger Sct Elisabeth Hosp 74-76, medl det lægelige forretningsudv ved Kbh amts sygehuse 75. — Tildelt Landsforen mod Børnrelæmmelse prisbelønning 80. — Slægtslitt: H. C. Hertel: Oberst H. C. Hertel og hans Slægt, 1934.



***Hertel, Knud Erik Koch**, f 8 sept 21 i Randers (F: ing Laurits Emil Koch H. og lærer Ellinor Harriet Elmer). ~ 26 nov 49 i Randers sekr Margrethe Elisabeth Norup Christensen, f 6 marts 23 i Viborg (F: lokomotivfører Aage C. og Maren Norup). — St 40 Sorø, cand V 48. — Marts 48 turnus Århus Kommunehosp, marts 49 praksisvikar Randers, maj 49 kand Randers Centralsgh rtg afd, dec 49 Rudkøbing Sgh, sept 50 Statshosp Sønderborg kir afd, sept 51 Sct Maria Hosp Vejle gyn-obst afd, marts 52 2^{rs}l Holstebro Centralsgh kir afd, okt 53 1^{rs}l Odder Sgh, sept 56 Varde Sgh, nov 57 Haderslev Sgh, fra febr 61 prakt Christiansfeld. — Slægtslitt: F. Iürgensen og P. Hennings: Biografisk Slægtsregister over de indbyrdes beslægtede Familier Sangaard, Buntzen, Koch og Iürgensen, 1910.

***Hertel, Lars Koch**, f 9 okt 50. — Cand S 77 Århus.

Hertel, Steen Axel, f 21 okt 53 på Frdbg (F: officer i Hæren Finn Olaf H. og Kirsten Nordland). — St 72 Kildegård, cand S 81, ECFMG S 81. — Juli-sept 81 vikar underlækarer Sävsjö Sjukh med/kir rehabilitering, Sverige.



***Herting, Kirsten Holst**, f 24 marts 46. — Cand V 75.

† **Herting, Svend Erik**, f 6 aug 33 i Århus, † 19 marts 79 (F: politimstr Hans Cai Tormod H. og Hedvig Vilma Sivertsen). — St 52 Thisted, cand S 61 Århus, speciall 69 (patologisk anatomi og histologi). — 60 vikar kand Odense Amts og Bys Sgh patol-anat inst, aug 61 vikar rsl Randers Centralsgh patol-anat inst, nov 61 turnus Odense Amts og Bys Sgh, nov 62 fast kand sst afd A og K, april 63 2^{rs}l sst patol-anat inst, aug 67 1^{rs}l sst patol inst, fra juli 72 overl Esbjerg Centralsgh patol-anat afd.

Hertoft, Helge Preben, f 5 jan 28 i Kbh (F: bogholder Axel Theodor H. og dameskrædder Nelly Brandt). ~ 3 dec 55 i Gentofte billedvæver Nanna Heerup, f 17 jan 36 på Frdbg (F: kunstmaler og billedhugger Henry H. og kunstmaler Emilie Westh). — St 46 Ordrup, cand V 55, speciall 63 (neurologi), 68 (psykiatri), dr med 68. — Febr 55 turnus Nykøbing FI Centralsgh, febr 56 årskand Kolonien Filadelfia epilep afd, okt 56 2^{rs}l sst, okt 57 årskand Odense Amts og Bys Sgh afd U, april 58 sst afd N, nov 58 2^{rs}l KAS Glostrup afd N, okt 60 halvårskand sst afd F, marts 61 2^{rs}l De Gamles By, aug 61 årskand Dr Louise Børnehosp neuropæd afd, juli 62 halvårskand Rigshosp psyk afd, nov 62 årskand sst, sept 63 2^{rs}l sst psyk klin, april 65 klin assist sst psyk klin, sept 67 vikar rsl sst børneafd, nov 69 1^{rs}l Statshosp Glostrup afd P, marts 69 ass overl sst, sept 70 adj i sexol Kbh Univ, fra maj 73 overl Rigshosp psyk afd O. — Psyk kons Forbundet af 1948 fra 70. — Lektor i psyk Kbh Univ fra 73, fra 77 "med særligt henblik på klin sexol", medstifter og fast lærer ved Kursus i basal sexol Kbh Univ fra 72, ansvarshavende for Kursus i klin sexol Kbh Univ fra 78, Sundhedsst tværfaglige kursus i klin sexol fra 81, leder af sexol seminar Rigshosp



psyk afd fra 71, desuden en række præ- og postgraduate kurser i sexol i Danmark og Sverige fra 70. — Vikar lægeassistent Mødrerhjelpen Kbh juli 61-dec 62, tilsl børnehaven i Brede 61-68, vikar psyk læge Studenterråd Kbh 67-68, tilsl psyk læge ungdomshjem Thorshøjgård 67-71. — Studierejser USA 71, samt i en række europæiske lande; deltaget i kurser i neurol 60-61, psyk 66-67, universitetspædagogik 70-71, gruppeanalyse 80-81. — Forf af: Undersøgelser over unge mænds seksuelle adfærd, viden og holdning (disp 68); Du og det andet køn; 1966, 4 udg 1981; Klinisk sexologi, 1976, 2 udg 1980, svensk udg 1977 og italiensk udg 1982; medfor af: Ungdomspsykologi I (s m P. Jørgensen og H. Sidenius), 1969; Pædagogisk sexologi I-II (s m H. Hoffmeyer og E. Lykkebo), 1970; bidrag til en række bøger bl a: Modelfall Skandinavien, Hamburg 70; L'experience Scandinave, Paris 1971, A. Baen: La Education Sexual en el Mondo, Barcelona 1971; S. Crown: Psychosexual Problems, London 1976; J. Money & H. Musaph: Handbook of Sexology, Amsterdam 1977; L. Levi: Society, Stress and Disease, vol 3, Oxford 1978; Bogen om Skolebarnet, 1972; Medicinsk Årbog 1974 og 78; J. Welner et al: Psykiatri, 1980; Member Editorial Board: Arch Sex Behav 76-80; tidsskr art om neurol, epilep, psyk og sexol emner; responsa og bidrag til betænkninger, lederartikler m; 2 produktioner om sexualoplysning til skole-tv 69; Følelserne er de samme (film s m Chr. Hartkopp), 72; en række tv-undervisningsbånd til Kursus i basal sexol og Kursus i klin sexol 71-78. — Medl Dansk Psyk Selsk ungdomspsyk udv 70-71, planlægningsgruppen for Kursus i basal sexol 71-72, det lægevidensk fagstudienævn III 75-78, udv vedr Kursus i klin sexol, det lægevidensk fakultetsstudienævn 77-78, en række udv under lægeråd Rigshosp fra 73, Sundhedsst andrologiudv 81, psyk samarbejdsudv Kbh hospitalsdirekt 81, form Dansk Foren for Klin Sexol fra okt 81; Temporary Adviser WHO, Gen'ève 73-74, medl Comitata Scientifica Sessuologia fra 77, Scuola Superiore di Sessuologia Clinica fra 80, Int Council of Sex Education and Parenthood fra 80; Charter Member Int Acad of Sex Research, Fellow Int Soc for the Scientific Study of Sex, medl Deutsche Gesellschaft für Sexualforschung, Nordic Assoc for Clin Sexology; deltaget i talrige int kongr vedr psyk og sexol emner.

Hertz, Bodil, f 21 okt 14 på Frdbg (F: civiling Louis Emil Storm og Anna Magdalena, f Storm). ~ 27 juni 39 på Frdbg dr med Helge H., f 3 april 14 i Kbh, † 4 juni 53 i Boston (museumsinsp, dr phil Peter Julius H. og Ina Sophie Oline Meyer). æ opl 47. — St 32 Ordrup, cand S 39, speciall 55 (psykiatri). — Febr 40-jan 41 turnus Kbh Kommunehosp afd II og V, marts 41 vikar kand KAS Gentofte afd F, juni 42 KAS Lyngby, okt 42-nov 43 kand Frdbg Hosp afd D, jan 44 1'rsl Andersvænge, marts-sept 46 kand Rigshosp psyk afd, febr 47 kand Kolonien Filadelfia, maj 47 vikar rsl Sindssygehosp Nykøbing Sj., nov 47 2'rsl Kolonien Filadelfia, maj 49 1'rsl Østiftensres Andssvageforsorgs kontrollerede familiepleje, juni 50-febr 51 og april 51 kand Rigshosp neuromed afd, nov 51 kand Børnehosp Fuglebakken, febr 52 Rigshosp børnepsyk afd, febr 53 2'assist Kbh Kommunehosp psyk poliklin, april 54 2'rsl Sct Hans Hosp afd D, maj 57 vikar 2'rsl Sindssygehosp Vedsted, nov 61 vikar 1'rsl sst, dec 61 1'rsl sst, okt 66-marts 71 prakt speciall Viby J, privat Viby J. — Assistent skolepsyk Kbh Komm skolevæsen febr 53-aug 54. — Tidsskr art. — Repr Fayl 61.

Hertz, Henning Alfred Borgen, f 22 juli 1889 i Nyborg (F: overpostmstr Hans Martin H. og Lorentze Augusta Borgen). ~ 4 nov 20 i Hellerup Ida Bügel Horneman, f 6 juni 1895 i Kbh (F: grosserer Viggo Frees Emil H. og Ida Atalante Cooper Augusta Alexandra Jesmine Bügel). — St 08 Schneekloth, cand S 14. — Juli 14 kand KASF, aug 14 Horsens Sgh, dec 14 1'rsl sst, jan 15 rsl Hæren, juli 15 kand Randers Centralsgh, febr 16 Århus Kommunehosp kir afd,

juli 16 turnus Kbh Kommunehosp afd III og I, till 2'assist Kbh poliklin kir afd, juli 17 2'assist Kbh Kommunehosp kir poliklin, aug 17 1'assist sst, aug 18 vikar og kand Bispebjerg Hosp kir afd, nov 19 vikar 2'assist Samfundet for Vanføre, febr 20 2'assist sst, dec 20 kand Dr Louise Børnehosp, maj 21 Rigshosp fødeafd B, nov 21-maj 24 rsl Randers Centralsgh, sept 24 Fødselsanstalten Jylland, 28-febr 60 prakt Randers, privat Birkerød.

Hertz, Henrik, f 11 aug 34 i Kbh (F: juveler Torkel H. og Inge Vibeke Kattrup Lassen). ~ 20 aug 60 i Kbh sundhedspil Merete Topsøejensen, f 16 juli 35 i Kbh (F: civiling Jørgen Bohr T.-J. og Birgitte Zahle). — St 52 Ø Borgerdyd, cand V 62, speciall 71 (klinisk kemi), 74 (pædiatri), dr med 76. — Marts 62 turnus KAS Gentofte afd C og D, marts 63 halvårskand sst afd C, juni 63 vikar årskand sst, febr 64 vikar rsl sst afd N, sept 64 vidensk assist



Kbh Univ proteinlab, okt 67 vikar rsl Rigshosp pæd afd, jan 68 universitetsadj med tilknytning til Kbh Univ proteinlab og til professorat i pæd Rigshosp, juni 68 rsl Rigshosp pæd afd, sept 68 kursist sst, sept 69 klin assist sst børnepsyk afd, febr 70 vikar 1'rsl sst pæd afd, maj 70 1'rsl Finsensinst centrallab, febr 72 sst med afd, okt 72 1'rsl FAC Hillerød pæd afd, juli 74 Rigshosp pæd afd, 77 konst overl sst, fra 78 overl sst. — Ekstern lektor i pæd Kbh Univ fra 75, postgraduat og paramed underviser i pæd hæmatol og onkol. — Lægelig assist Sundhedsst uddannelsessekt 71-73; vikar censor i pæd Kbh Univ fra 76. — Studierejse USA 80 (pæd hæmatol og onkol). — Forf af: Bilirubins in human serum (disp 76); medfor af: Nordisk lærebog i pædiatri; red af: Basisbog i pædiatri, 1982; med af red kom for Lægeforeningens Medicinfortegnelse fra 75; artikelserie i Ugeskr Læger: Hvad ved vi om barnet med...?; tidsskr art om pæd hæmatol og onkol emner. — Medl amanuensisrådet Kbh Univ lægevidensk fakultet 66-67, medl best Fayl 66-69, Yngre Pædiatere 69-70, Dansk Pæd Selsk 69-71, medl akademikerrådet Finsensinst 70-72, Rigshosp lægeråd, forretningsudv og byggeudv 75-79, den lægelige kom Danmarks Bløderforen fra 77, medl best Dansk Hæmatol Selsk 77-80, overlægeforen Rigshosp fra 79, Med Selsk i Kbh fra 80; medl Int Soc of Paediatric Oncology fra 78, Europ Soc for Paediatric Haematology and Immunology fra 81. — Slægtslitt (mødrene): J. Nimb Lassen: Stamtavle over Familien Lassen, 1943.

***Hertz, Immanuel**, f 15 aug 23 i Kbh (F: orlogskaptajn Herbert Vivian H. og børnehavelærer Thora, f Hertz). ~ 19 sept 53 i Kbh kontorist Margit Falkencrone, f 21 sept 24 i Kbh (F: pianoinstrumentmager Marinus F. og barneplejerske Margit Juliana Strömfelt). — St 41 Østersøgade, cand S 52. — Sept 52 turnus Centralsgh Holbæk, sept 53 vikar turnuskand sst kir afd, okt 53 sst med afd, marts 54 kand Sct Elisabeth Hosp Næstved med afd, okt 54 2'rsl sst, april 56 2'rsl Århus Amtssgh rtg afd, okt 57 1'rsl Grenå Sgh med afd, sept 62 underlæker Källshagen Sjukh Vänersborg psyk afd, Sverige, maj 63 Riksforsikringsverkets Sjukh Tranås, fra sept 63 Källshagens Sjukh Vänersborg, senere overlæker Vänersborg Las psyk klin. — Tidsskr art. — Slægtslitt: F. Iürgensen og P. Hennings: Biografisk Slægtsregister over de indbyrdes beslægtede Familier Sangaard, Buntzen, Koch og Iürgensen, 1910.

Hertz, Jens, f 30 sept 48 i Kbh. — St 67 Aurehøj, cand S 74. — Juli 74 vikar rsl KAS Gentofte kir afd D, nov 74 Finsensinst med afd, febr 75 KAS Gentofte kir afd D, april 75 rsl sst gyn-obst afd G, maj 76 KAS Herlev gyn-obst afd G, okt 77 sst med-endocrin afd F, april 78 sst gyn-obst afd G, dec 78 FAS Hørsholm kir afd, fra sept 79 1'rsl sst.

***Hertz, Jesper Boëtius**, f 2 sept 48 i Kbh. — St 67 Herlufsholm, cand S 75. — Juli 75 vikar rsl Rigshosp afd TA, dec 75 rsl Hvidovre Hosp med blok, senere kandidatstip Kbh Univ. — Tidsskr art.

Hertz, John, f 3 okt 06 i Kbh (F: tandlæge, dr odont Robert H. og Mimi Augusta Restorff). — St 24 V Borgerdyd, cand S 31, cand odont 34, speciall 41 (kirurgi), 52 (kæbekirurgi), svensk jus 52, svensk speciall 55 (kirurgi, tændernes sygdomme), dr med 35. — Nov 31-juni 32 vikar kand Rigshosp afd C, aug 32-febr 33 rsl Amtssgh Roskilde, maj-juni 33 vikar kand KAS Gentofte, dec 34 klin assist Rigshosp afd C, kand Blegdamskosp 2 mdr, nov 35 2'rsl Rigshosp afd C, nov 38 1'assist Kbh Kommunehosp patol inst, dec 39 assist Rigshosp kir poliklin, nov 40 assist Bispebjerg Hosp rlg afd, dec 41-febr 42 kand fødeafd B, dec 42-jan 43 konst overl Haslev Sgh, nov 43-juni 45 afleder Karolinska Sjukh Stockholm dansk kir afd og poliklin, april 44-sept 45 till konst underlæker sst kir afd, maj 53-maj 54 1'assist Bispebjerg Hosp afd A, 50-55 læge DrK, nov 54 prof i kir Tandlækarhögskolan, Stockholm, 64-74 Karolinska Inst, Stockholm. — Vidensk assist Kbh Univ hyg inst febr 32-dec 34, ass læge i kir IR 41-43. — Studierejser England, Frankrig, Italien, Norge, Schweiz, Sverige, Østrig og USA. — Forf af: Studier over Fracturhelingen med særligt Henblik paa Betydningen af Kostens Vitaminindhold (disp 35, eng udg 36); On goitre and allied diseases, 1943; Kirurgiens Historie, 1955; Mund- og kæbekirurgi, 1957 (2 udg 1961); Marginal parodontopati, 1959; medarb ved: Nordisk lærebog i kirurgi for tandlæger, 1956; tidsskr art og afhandl om knogle- og tandhistol og patol, thyreoidesyg, kæbesvulster og andre mund- og kæbesygdomme samt prostatakir. — Fellow Int Coll of Surgeons 47, indvalgt medl Svenska Läkaresällskap 53, Foreign member Amer Soc of Maxillo-Facial Surgeons 56, medl Cancerforen i Stockholm 57, korresp medl Dansk Kir Selsk 58, medstifter Skandinavisk Foren af Oral Kirurger 65, medl The Amer Assoc for the Advancement of Science 67, medstifter Selsk San Michele Venner 68, medstifter Europ Assoc for Maxillo-Facial Surgery 70. — Honorary member Hollywood Acad of Med 55, æresmedl Odontol Fören Stockholm 61; prisbelønnet af Amer Assoc for The Study of the Goitre 47. — DrK Ft 67, (SN 2), (SN 3).



† **Hertz, Karl Jørgen**, f 19 nov 13 i Kbh, † 25 juni 78 (F: overværker Thorvald Emil H. og Kamilla Marie Nielsen). ~ 7 juni 47 i Kbh Grethe Lørup, f 5 febr 22 i Nørresundby (F: overlærer Christian L. og Dagny Christensen). — St 32 Østersøgade, cand S 40. — Okt 40 turnus KAS Gentofte, okt 41-sept 45 rsl Søværnet, fra juli 44 prakt Kbh. — Kand KAS Gentofte øreafd 43, Sct Joseph Hosp øreafd 44-45, fodboldlæge forskellige Kbh klubber 62-71. — Stifter og form Boldklubben Tria, medl best Kbh Boldspil Union 43-49.

***Hertz, Leif**, f 14 dec 30 i Kbh (F: fabr, civiling Jørgen H. og Elna Rødseth). ~ 14 febr 59 cand pharm Karen Elna Juhl Jørgensen, f 29 nov 29 i Tyrstrup (F: gårdejer Thomas J. og Gertrud J.). — St 49 Øregård, cand V 57. — Marts 57 turnus FAS Frederikssund, juni 58 vidensk assist Århus Univ farmakol inst, april 60 2'rsl Statshosp Århus neurokem inst, 62-63 N.I. H. fellow Univ of Pennsylvania dept of pharmacology, juni 63 vidensk



assist Kbh Univ biokem inst A, 66 lektor sst, 68 afdleder sst. — Studieophold England 62, USA 62-63, 70, kortere studierejser til Sverige, England, Frankrig og Tjcekoslovakiet. — Medl Advisory Board J Neurochem 72; tidsskr art. — Guldmedalje prisopgave Århus Univ 60.

Hertz, Marianne Margrethe, f 25 sept 43 i Kbh (F: statsadvokat Jens Michael H. og politifuldmægtig Ellen Margrethe Henriksen). — St 62 Ordrup, cand S 70. — Aug 70 vikar rsl KAS Glostrup pæd afd, nov 70 sst med afd F, okt 72 Rigshosp psyk afd O, april 73 klin assist sst neurol afd N, maj 76 rsl sst, maj 77 vikar rsl KAS Glostrup kir afd A, aug 77 rsl Rigshosp neurol afd N, dec 77 sst psyk afd O, juni 78 kursist sst, juli 79 fung 1'rsl sst, nov 79 rsl sst, fra april 80 1'rsl FAC Hillerød psyk afd P. — Deltaget i isotopkursus for læger Finseninst febr-maj 73, kursus i statistik og forskningsmetodologi febr 74, psyk A-kursus. — Tidsskr art vedr blod-hjerne barrieren, hjernens gennemblødning og metabolisme under fysiol og patol forhold. — Accessit prisopgave Kbh Univ 68. — Slægtsliitt: F. Iürgensen og P. Hennings: Biografisk Slægtsregister over de indbyrdes beslægtede Familier Sangaard, Buntzen, Koch og Iürgensen, 1910.



Hertz, Mette, f 24 jan 14 i Kbh (F: dir Hans Peter H. og Märta Matilda Beatrice Ahrenberg). — St 32 Sortedam, cand S 39, speciall 49 (pædiatri), embedslægeeks 60. — Jan-dec 40 turnus Horsens Sgh, april 42 kand Børnehosp Martinsvej, marts 43-febr 44 Kbh Kommunehosp afd VII, april 44 assist Finseninst med poliklin, jan 45 kand Blegdamskosp, okt 45 Børnehosp Fuglebakken, febr 46 fast kand KAS Gentofte børneafd, jan-febr 47 kand Rigshosp afd O, april 47 2'rsl Århus Kommunehosp børneafd, nov 49 kand Sindssygehosp ved Århus børnepsyk konsultation, april 50 2'rsl Marselisborg Hosp med-epid afd, maj-sept 52 vikar Fødselsanstalten Jylland, juli 53-jan 81 ass sociallæge Århus, privat sst. — Pæd lægekons observationshjæmme Højvang og Høstykke fra 59. — Lærer i socialmed og hyg Den Sociale Skole Århus 57-65. — Prakt speciall Århus jan 50-72, skolelæge Brabrand 53-59, ass læge Århus Kommunehosp klin for seksuel og ægteskabelig rådgivning 58, tilfs læge observationshjemmet Søndermarken 67-72; censor i pæd Århus Univ 54. — Slægtsliitt: A. Heckscher: Stamtavlen Melchior, 1920.



***Hertz, Mogens Kristian**, f 10 sept 15 i Kbh (F: overmontør Christian Vilhelm Emil H. og Emma Marie Jørgensen Nymann). — St 34 V Borgerdyd, cand V 51, speciall 61 (psykiatri). — Okt 51 skolelæge Bernadotteskolen, april 52 kand Montebello, okt 53 og april 54 Frdbg Hosp afd D, okt 55 Diakonissestift med-pæd afd, sept 56 2'rsl Sct Hans Hosp afd B, okt 58 vikar 2'rsl Frdbg Hosp afd D, febr 60 2'rsl sst, juli 60 kand KAS Gentofte neurol afd, jan 63 1'rsl Frdbg Hosp afd D, april 64 ass overl sst, fra juli 69 overl sst.

† **Hertz, Povl**, f 20 sept 1881 i Kbh, † 11 dec 68 i Lyngby (F: fabr Eduard H. og Bertha Bendix). ~ 3 dec 12 i Kbh Julie Kattrup, f 15 nov 1890 i Høllerup, Pederstrup (F: proprietær Rasmus K. og Eline Wognsen). — St 1899 Gammelholm, cand S 06, speciall 18 (pædiatri), dr med 15. — April 07 konst kand Alm Hosp, juni 07 KASF, okt 07 kand Alm Hosp, april

08 Øresundshosp, nov 08-april 09 kand Sundby Hosp, juni-aug 09 Kbh Kommunehosp afd IV, okt 09 sst afd VI, nov 09-jan 10 Blegdamskosp, april 10-marts 11 2' rsl Frdbg Hosp afd B, maj 11 surnum kand Rigshosp fødeafd B, juli 11-febr 12 kand sst børneafd, april 12 Dr Louise Børnehosp, okt 12 2' rsl Rigshosp afd A, okt 13-okt 16 1' rsl sst børneafd, april 15 till afdlæge Frdbg Poliklin børneafd, april 18-okt 23 afdlæge Kbh Poliklin børneafd, fra juni 15 prakt børnelæge Kbh, juli 11-febr 12 kand sst børneafd, april 12 Dr Louise Børnehosp, okt 12 2' rsl Rigshosp afd A, okt 13-okt 16 1' rsl sst børneafd, april 15 afdelingslæge Frdbg Poliklin børneafd, april 18-okt 23 Kbh Poliklin børneafd, fra juni 15 prakt speciall Kbh. — 2' assist Kbh Poliklin børneafd sept 08-dec 10, 1' assist sst jan 11-sept 13, skolelæge aug 21-marts 49, læge Kbh Børnetilsyn (fra okt 33: Børneværn) dec 24-sept 51, Komm optagelseshjem Frederiksholm april 19, Kildevang og Norges Minde dec 30-marts 49, Sundhedsplejeinst Kbh sept 37-sept 51; censorsuppl i pæd nov 29, censor nov 39-okt 63. — Studierejse 12 (pædiatri). — Forf af: Studier over den medfødte Pylorusstenose hos spæde børn (disp 15); tidsskr art. — Medl repr Kbh Lgf 23-39, form Dansk Pæd Selsk 25-28, medl værgeråd 18-22.

*Hertz, Søren, f 10 aug 54. — Cand V 81.

Hertz, William, f 16 sept 46 i Kbh (F: civiling Karsten H. og Kirsten Elisabeth Flensborg). ~ 30 juni 73 i Kbh sygepl Berit Rulffs Pedersen, f 3 febr 49 i Hillerød (F: driftsing Heinrich Rulffs P. og telegrafist Anne-Lise Jørgensen). — St 65 Ø Borgerdyd, cand V 74. — Febr 74 rsl Bispebjerg Hosp patol-anat inst, aug 74 sst kir afd M, april 75 Kbh Kommunehosp afd I, jan 76 KAS Gentofte med afd C, febr 78 sst gyn-obst afd G, aug 78 sst med afd C, nov 78 vikar rsl Alkoholamb Forchhammersvej og Overførstergården, febr 79 aman Fredensborg, fra maj 79 kompraksis sst. — Demonstrator i makroskopisk anat Kbh Univ 68-69, lærer i klin kir sygeplejeskolen Bispebjerg Hosp okt 74-marts 75, i intern med sst april 75-juni 77. — Deltaget i kursus i almen med Århus Univ sept 77-marts 78. — Medl repr Fayl marts 77-jan 79.



*Hertz, Aase, f 9 aug 28 i Esbjerg (F: slagtermstr Axel Hansen og Gerda Hertz). — St 46 Esbjerg, cand V 54, speciall 68 (kirurgi). — Maj 54-marts 55 turnus Thisted Sgh, juni-sept 55 vikar 2' underlækare Länlas Skellefteå, Sverige, dec 55-juli 56 vikar 2' rsl Statshosp Sønderborg øre-næsehalsafd, sept 56 kand Sct Maria Hosp Vejle gyn-obst afd, sept 57 vikar turnuskand Esbjerg Centralsgh kir afd, okt 57 kand sst, jan 59 2' rsl sst, dec 62 1' rsl sst, febr 67 sst ortopæd afd og amb, fra okt 68 prakt speciall Esbjerg.

*Hertzum, Mogens, f 3 febr 20 i Kbh (F: overbaneing, cand polyt Aage H. og Ingeborg Jacobine Høegh-Guldberg). ~ 5 sept 47 i Fredericia Maren Dagmar Refslund Knudsen, f 18 jan 23 i Ullerup (F: proprietær Hans Clemmensen K. og Ellen Marie Kirstine Hansen). — St 39 Marselisborg, cand S 47, speciall 64 (diagnostisk radiologi). — Nov 47 turnus Vejle Sgh, nov 48 kand Odense Amt og Bys Sgh specialafd, nov 49 Kolonien Filadelfia epilep afd, sept 50 Amtssgh Lemvig, sept 51 rsl Holstebro Centralsgh rtg afd, maj 53 Nykøbing M Sgh, maj 54 Amtssgh Lemvig, juli 54 Holstebro Centralsgh rtg afd, maj 57 1' rsl sst, maj 59 2' rsl Århus Kommunehosp rtg afd, marts 62 fast kand Radiumstat Jylland, juli 63 1' rsl Kalundborg Sgh rtg afd, fra juni 67 overl Abernå Sgh rtg afd.

Heshe, Jørgen Thomas, f 11 sept 32 i Ålborg (F: lagerforvalter Alfred Johannes H. og Emma Kathel Mathilde Marie Johansen). ~ 12 sept 59 i Gl Ry sygepl Inga Louring Kristensen, f 22 febr 38 i Balle (F: malermstr Gunnar K. og Agnes Louring). — St 50 Ålborg, cand S 58 Århus, speciall 68 (psykiatri). — Aug 58 turnus Hjørring Sgh, nov 59 vikar kand Ålborg Amtssgh med afd, marts 60 kand Sct Hans Hosp afd D, febr 62 vikar 2' rsl Rigshosp afd N, febr 64 rsl sst afd O, nov 65 1' rsl Sct Hans Hosp afd D, maj 67 Rigshosp afd O, april 70 overl Sct Hans Hosp afd A, fra maj 77 Kolding Sgh psyk afd H. — Kons Revalideringscentret Kbh febr 66-juli 70, Amtssgh Roskilde juni 70, BVK Kbh 75-77. — Assist Mødrehjælpen Kbh okt 62-jan 64, prakt speciall Roskilde 74-77, Kolding fra 77; censorsuppl i psyk Kbh Univ 75-79. — Medfor af: Unilateral bilateral ECT-behandling (s m E. Röder og A. Theilgaard), 1978; film om ECT-behandling (s m E. Röder og B. Ibsen), Dumex 1976; tidsskr art om psyk og neural emner. — Slægtslitt (mødrene): Axel Slottved: Peder Christensen Slottved's Slægt, 1945.



Heslet, Lars, f 23 febr 43 på Frdbg (F: lrs Stig Bertil Andersen og sekr Else Birgit Bertelsen) (nvf 80). — St 61 Schneekloth, civiling 66, cand V 73 Odense. — Febr 73 rsl Odense Sgh gyn-obst afd, aug 73 klin assist sst klin fysiol afd, aug 77 orlov, dec 77 rsl Odense Sgh med afd B, juni 78 sst kir afd A, sept 78 sst kir afd K, dec 78 sst med afd M, sept 79 kursist sst med afd B, fra sept 80 sst anæst afd. — Lektor i fysiol Odense Univ 79-80.



Heslyk, Gunnar, f 29 maj 30 i Kbh (F: maskinmstr Ejnar Frederik H. og Ane Ella Kristiane Jakobsen). ~ 27 nov 54 i Kbh sygepl Lis Johnsen, f 29 dec 30 i Kbh (F: murer Christian J. og Ragnhild Sommer). — St 49 Gl Hellerup, cand V 51, svensk jus 61. — Febr-juli 57 vikar underlækare Piteå Las kir afd, okt 57 sst med afd, febr 58 Nässjö Las kir afd, sept 59 1' underlækare sst, sept 62 provinsiallækare Bodafors, aug 67 Nässjö, juni 72 industrilækare Nässjö, febr 77 företagslækare Øresundsværvet, Landskrona, fra nov 81 Landskronaindustriernas Företagshälsövärdscenral, Landskrona.

*Hess, Jane, f 15 dec 48. — Cand S 75.

Hesse, Birger, f 7 april 44 i Stockholm (F: grosserer Axel H. og Grete Wallach). ~ læge Jette H. — St 62 Øregaard, cand S 70, dr med 80. — Juli 70 rsl Rigshosp med afd B, sept 72 sst cardiol lab, aug 74 seniorstip Kbh Univ tilknyttet Rigshosp cardiol lab, sept 77 kursist KAS Glostrup klin fysiol afd, sept 78 legat fra Det Lægevidensk Forskningsråd, okt 78 1' rsl KAS Glostrup klin fysiol afd, febr 81 rsl KAS Herlev kir-urol afd, fra maj 81 1' rsl Hvidovre Hosp klin fysiol afd. — Studierejser Lund Univ fysiol inst 75 (kapillærfiltrationsmekanismer), Boston 81 (cardiol nuklear-med undersøgelser); deltaget i kursus London 78 (cardiol), A-kursus i klin fysiol 80, kursus



i lab adm 80. — Forf af: Den humane reninregulation, specielt i relation til blodvoluminet og det sympatiske nervesystem (disp 80); medforf af: Memo medica, 1-3 udg, 1970-78 (s m O. Asbjørn og P. A. Strøm); Lærebog i biokemi for sygeplejeelever, 1974 og 1980 (s m O. Hansen, J. Hindberg Rasmussen og M. Damkjær Nielsen); tidsskr art om renin og cardiold emner. — Scholarstip Kbh Univ under 2'dels studiet.

Hesse, Jette, f 23 dec 42 i Kbh (F: grosserer Werner Sundstrøm Larsen og Elisabeth Petersen). ~ læge Birger H. — St 62 Ingrid Jespersen, cand V 70. — Fra marts 74 lektor Kbh Univ inst for med mikrobiol.

***Hessel, Lasse Leif**, f 9 sept 40 i Rødovre (F: overinsp Poul Alfred H. og fotograf Rosa Dorteia Marie H.). ~ 21 juni 63 på Frdbg korresp Kirsten Otterstrøm, f 8 okt 42 i Århus (F: arkitekt MAA Asger O. og kontorassistent Gudrun Engberg Petersen), æ opl 70. — St 66 Østersøgade, cand S 72. — Juli 72 rsl KAS Gentofte afd B, april 73 sst afd G, juli 73 Statshosp Glostrup, okt 73 Statens Forskningsråd Landbohøjskolen, marts 74 Amtssgh Roskilde kir afd, fra dec 74 prakt Lyngby. — Bøger og tidsskr art.

***Hessel-Andersen, Birgitte**, f 17 nov 51. — Cand V 80.

***Hesselberg, Henriette Edith**, f 29 juni 38. — Cand S 75.

Hesselbjerg, Finn Erling, f 30 marts 29 i Århus (F: arbejdsmand Gunnar H. og Karen Marie Rasmussen). ~ 28 juli 56 i Højbjerg korresp Inge Birthe Clausen, f 22 juni 31 i Højbjerg (F: arbejdsmand Georg Vilhelm C. og Astrid Marie Pedersen). — Journalist 48, st 52 Århus, cand S 61 Århus. — Aug 61 Årskand Holstebro Centralsgh kir afd, sept 62 Esbjerg Centralsgh med afd, maj 63 2' rsl sst, marts 64 rsl Sct Joseph Hosp Esbjerg gyn-obst afd, sept 64 1' rsl Esbjerg Centralsgh med afd, dec 65 konst overl sst, fra juni 66 prakt Randers.



***Hesselbjerg, Ulla Agnete**, f 11 nov 46. — Cand S 75 Århus.

Hesseldahl, Hans, f 24 juni 36 i Århus (F: overlærer Johannes H. og overassistent Ragnhild Bak). ~ 2 april 60 i Århus tandlæge Inge Bertelsen, f 10 febr 36 i Ebeltoft (F: tandlæge Axel B. og Aase Stabel). — St 55 Marselisborg, cand V 66 Århus, speciall 77 (gynækologi og obstetrik). — Febr 66 rsl Horsens Sgh kir afd, aug 66 aman Århus Univ anat inst, juli 68 Int Postdoctoral Fellow NIH Vanderbilt Univ Med School Nashville, Tennessee, USA, okt 69 rsl Radiumstat Kbh, april 70 KAS Gentofte med afd C, nov 70 vikar rsl Frdbg Hosp gyn afd F og fødeafd, jan 71 rsl sst, jan 72 KAS Glostrup kir afd D, aug 73 KAS Gentofte gyn afd G, juni 75 1' rsl Frdbg Hosp gyn afd F og fødeafd, jan 76 vikar 1' rsl KAS Gentofte gyn afd G, april 76 1' rsl Rigshosp gyn afd og fødeafd YB, maj 77 KAS Herlev gyn-obst afd G, fra juli 79 overl Svendborg Sgh gyn-obst afd. — Underviser ved kurser i sexol Kbh Univ, Odense Univ, Sundhedsst og Dadl fra 77. — Lægeassistent



reproduktionsbiol lab Rigshosp fødeafd A okt 69-april 70, friv assist sst april 70-72, vagtlæge Lyngby-Tårnbæk komm 69-76, distrlæge Hjemmeværnet 70-79. — Tidsskr art. — Medl best for Kbh Amts Vagtlægeforen 72-74, form skolenævn Kongevejens Skole, Virum 70-71, medl skolenævn sst 71-79, suppl skolekom Lyngby-Tårnbæk 74-78. — Gæsteforelæsning i sexol Los Angeles, San Francisco, New York 78 og 80.

***Hesseldal, Jens**, f 13 aug 49. — Cand S 79 Århus.

Hesselfeldt, Peter, f 19 febr 46 i Kbh. — St 65 Metropolitan, cand S 73. — Aug 73 vikar rsl Bispebjerg Hosp afd R, april 74 rsl sst afd F, april 76 KAS Gentofte ortopædkir afd T2, febr 77 KAS Glostrup med afd F, maj 78 KAS Herlev urol afd H, juni 78 kursist Bispebjerg Hosp afd M, L, F og D, juni 80 rsl KAS Herlev kir-gastroent afd D, fra april 81 konst 1' rsl sst. — Undervist i intern med sygeplejeskolen Bispebjerg Hosp fra 79. — Deltaget i div A-kurser i kir. — Tidsskr art og foredrag om kir og kir-gastroent emner. — Medl Dansk Kir Selsk kursusudv 78-80; deltaget i 12' Nordiske gastroenterolog-møde, Lund aug 78.



***Hesselfeldt-Nielsen, Jørgen**, f 17 april 52. — Cand V 79.

***Hesselholdt, Anne-Lise Margrethe**, f 26 sept 31. — Cand V 67.

Hesselholdt, Bjarne, f 17 juni 45. — St 64 Metropolitan, cand S 73. — Sept 73 vikar underlækar Kalix Las med afd, Sverige, jan 74 underlækar Luleå Las med afd, jan 75 sst gyn afd, juli 75 sst kir afd, jan 76 Furunässets Sjukh Piteå psyk afd, juli 76 vikar distrlækar Arvidsjaur, febr 77 underlækar Halmstad Centrallas langtidsmid afd, aug 77 sst med afd, aug 78 sst infektionsafd, nov 78 sst pæd afd, maj 79 sst psyk afd, aug 79 sst otol afd, nov 79 distrlækar Hyltebruk, april 80 rsl Amtssgh Maribo med afd, fra jan 81 1' rsl sst.

***Hesselsøe, Grete**, f 17 april 44 i Kbh. ~ 70 cand scient Svend-Erik H., f 19 sept 43. — St 63 Gladsaxe, 66 fysioterapeuteks, cand V 76. — Febr 76 vikar rsl Børnehosp Fuglebakken, juni 76 rsl KAS Glostrup neurokir afd, senere Sct Hans Hosp.

Hesselvik, Margaretha, f 12 febr 29 i Lidköping. — Cand 61 Lund, dansk jus 64, speciall 73 (patologisk anatomi og histologi). — Bitr överlækar Helsingborg Las. — Tidsskr art.



***Hessner, Jørgen Ebbedahl**, f 20 juli 44. — Cand V 74. — Fra aug 79 prakt Borup.

Hessov, Ib, f 7 aug 38 i Hasseris (F: dir Kaj Børge H. og Inger Nørby Jensen). ~ 26 aug 64 i Ålborg bibliotekar Birte Lauritzen, f 27 aug 38 i Hasseris (F: boghldr Lauritz C. L. og Agnete Jepsen). — St 57 Holte, cand V 65, speciall 77 (kirurgi), dr med 81 Århus. — Marts 65 vikar rsl Sct Elisabeth Hosp med afd, juli 65 Slagelse Centralsgh kir afd, nov 65 rsl sst anæst afd, febr 66 kir afd, aug 66 sst med afd, febr 67 sst psyk afd, aug 67 sst øreafd, nov 67 Vordingborg Sgh og till rsl Forsvaret, juli 68 rsl Århus Kommunehosp neurokir afd S, marts 69 vikar 2 rsl sst kir afd L, juni 69 kursist sst kir afd L, E, T og K, juni 71 adj Århus Univ farmakol inst, april 73 vikar rsl Århus Amtssgh patol inst, okt 73 1 rsl Horsens Sgh kir afd, nov 74 Århus Kommunehosp kir afd K, jan 76 sst kir afd L, aug 79 Sahlgrenska Sjukh Göteborg, fra juni 80 overl Århus Amtssgh kir afd K. — Adj Århus Univ farmakol inst 71-73, klin lektor i kir Århus Univ 75-79, lektor sst fra 80, undervist i klin ernæring og malabsorption ved videreuddannelseskurser i gastroent, anæst og onkol, lærer ved uddannelsen af klin diætassistent Århus Univ fra 77, ved underv i diætetik Sahlgrenska Sjukh Göteborg inst for klin nærlingslære 79-80. — Studierejser Univ Dept of Surgery, Leeds Infirmary 78, Sahlgrenska Sjukh Göteborg 79-80 (vidensk arb og videreuddannelse i kir). — Forf af: Intravenous Administration of Glucose and Fructose in the uncomplicated Postoperative Period (disp 81); The prevalence of malnutrition in surgical patients (i: G. L. Hill (ed); Nutrition and the surgical patient, 1981); tidsskr art om intravenøs ernæring, alm ernæring af syge og malabsorption efter tyndtarmsoperationer.

Hessov, Torben, f 26 juni 40. — Cand V 68.

Hestbech, Jytte, f 13 okt 40 i Klovborg (F: landmand Jens Emil Bernhard Larsen og Gerda Hansen). — St 61 priv, cand V 70. — Jan 70 rsl FAS Frederikssund kir afd, nov 71 1 rsl sst, jan 72 Slagelse Centralsgh patol inst, juni 73 vikar rsl sst med afd, sept 73 1 rsl sst patol inst, jan 74 kursist Århus Kommunehosp patol-anat inst, jan 75 klin assist sst, jan 78 rsl sst, april 78 1 rsl Århus Amtssgh patol inst, marts 79 Århus Kommunehosp patol-anat inst, fra nov 79 adj Kbh Univ retsmed inst. — Undervist i patol anat Århus Univ II del A og B febr 75-dec 78. — Deltaget i A-kursus i patol-anat og cytol 73-74, postgraduate kurser ved Århus Univ: grundkursus i biol elektronmikroskopi 75, introduktionskursus i med forskn 75-76. — Tidsskr art og foredrag. — Deltaget i Nordiske Nyredage i Göteborg 77 og Malmö 79, 7' Int nefrol kongr, Montreal 78. — Tildelt Jytte Mommsen født Købler's legat 79.

† **Hestbech, Kai**, f 22 sept 1896 i Hornslyd, † 16 febr 73 (F: købmand Christian H. og Maja Pedersen). ~ 24 juni 22 i Tårnbæk Tekla Helene Larsen (F: købmand Jørgen L.). — St 14 Ribe, cand S 22. — Sept 22-aug 23 aman, nov 23-juni 24 assist Kjellerup Sgh, aug 24-juli 26 rsl Amtssgh Roskilde, vikar, okt 26 prakt Knabstrup, fra maj 31 Roskilde. — Slægtsliitt: E. Hestbech: Stamtavle over Familien Hestbech (Hestbek), 1913.



***Hesthave, Flemming**, f 8 juli 50. — Cand S 81.

***Hetmar, Ole**, f 2 febr 47. — Cand S 75.

Heuch, Halvor, f 21 juni 26 i Vejen (F: læge Johan Christian H. og sygepl Gerda Vilhelmine Kaae). ~ 19 okt 53 i Kbh Inger Neergaard Knudsen, f 2 aug 31 i Vejle (F: møbelhldr Svend William K. og Aase K.). — St 45 Sorø, cand V 55. — Febr 55 turnus Kjellerup Sgh, jan 56 helårskand sst med afd, okt 56 kand Horsens Sgh kir afd, sept 57 Sct Maria Hosp Vejle, fra maj 58 prakt Hjallerup. — Undervist i socialmed Sociale Højskole, Ålborg 75-76, Ålborg Univ Center 77, Forvaltningshøjskolen, Ålborg 76-77, Dansk Kommunalkursus, Ålborg 81. — Censor i socialmed Forvaltningshøjskolen, Kbh og Århus 76-77. — Medforf af: Socialmedicinsk arbejdsmodel, 1976; Lærebog i almen medicin (sætsbog I), 1977; tidsskr art. — Medl best Dansk Selsk for Almen Med 72, næstform 74-78, medl Dronninglund sogneråd 66-70, form sundhedskom 66-70, Dronninglund komm Boligselsk 68-72, Hjallerup Samvirke 66-80; deltaget i ' og 2' Nordiske kongr i almen med, Kbh 79 og Bergen 81. — Tildelt Pharmacia-prisen 77. — Slægtsliitt: Krog Steffens: Kragerø Bys Historie 1666-1916, 1916; samme: Norske Slægter, 1915; Die Nachkommen des Petrus Alexander Macgregor of Inveregny (Coleman) Naumann d'Alnoncourt, Lübeck 1954; Enrico Dalgas: Stamtavle over efterkommere af Hans Henrik Schou og hustru Martine Hedeveg, f Hansen, 1957.



† **Heuch, Johan Christian**, f 30 maj 1891 i Kbh, † 7 juli 78 i Vejen (F: billedhugger Jacob Aall Bonnevie H. og Hedvig Sophie Schou). — 31 juli 19 i Ordrup sygepl Gerda Vilhelmine Kaae, f 31 juli 1892 i Kværndrup (F: sognepræst Alfred Cameron K. og Ellen Magdalene Johanne Bjørnsen). — St 09 Frdbg, cand S 16. — Sept 16 kand Diakonissestift, sept 17 Børnehosp Fuglebakken, maj 18 KASF, sept 18 turnus Bispebjerg Hosp afd A og B, vikar, aug 19 prakt Fårevjle, jan 21 Vandel, okt 23-sept 54 Vejen, 54-maj 61 skolelæge Vejen, vikariater Jysk Nervesan. — Læge Askov Højskole 23, jernbanelæge jan 24, visit læge 47 og skolelæge 48. — Forf af: Ungdom og Sundhed, 1944; Hvem var Paracelsus; Hvad fejlede Corfitz Ulfeldt; Begivenheder under besættelsen, 1971; Folk fortæller anekdoter og originaler i Vejen, 1973; mindre med og skønlitterære arbejder. — Medl best Ribe Lkf 36-44, form hyg udg og foredragsudv, medl sundhedskom 24, form 33, medl best kredsforen Ribe Nationalforen Tub Bekæmp 32. — Slægtsliitt (modrene): Enrico Dalgas: Stamtavle over efterkommere af Hans Henrik Schou og hustru Martine Hedeveg, f Hansen, 1957.

Heuer, Hans Erik, f 8 juni 43 i Roskilde (F: lektor Svend H. og tandlæge Ingrid Johanne Biering-Sørensen). ~ 16 jan 65 i Århus korresp Hanne Thybo Weibel, f 20 aug 42 i Århus (F: slagtermrst Carl Arnold Thybo W. og Ellen Jensen). — St 61 Århus, cand S 70 Århus, speciall 77 (oftalmologi). — Juli 70 vikar Århus Kommunehosp øjenafd, nov 70 rsl sst, okt 71 sst kir afd, jan 72 Statshosp Middelfart, jan 73 Ålborg Sgh Nord med endokrinol afd, jan 74 1 rsl sst, maj 74 rsl Ålborg Sgh Syd øjenafd, aug 75 1 rsl sst, sept 76 rsl sst neuromed afd, fra maj 77 prakt speciall Ålborg. — Tidsskr art.



Heumann, Erhard, f 20 febr 29 i Itzehoe, Tyskland (F: ing Emil Julius H. og Luise Magdalena Jürgensen). ~ 26 juli 52 i Barg, Sørup børnehavelærer Anni Møller, f 16 nov 29 i Barg, Sørup (F: radioforhdrl Richard M. og Christine Matzen). — St 50 Eckerforde, cand V 59, speciall 68 (diagnostisk radiologi). — Febr 59 vikar Birgitta Sjukh Vadstena, Sverige, maj 59 turnus Vejle Sgh, maj 60 årskand Landshosp Sønderborg rtg afd, nov 60 rsl sst, marts 61 konst 1' rsl sst, nov 61 1' rsl sst, aug 62 underlökare Gällivare Las rtg afd, jan 64 Kiruna Las rtg afd, maj 64 rsl Århus Kommunehosp neuroradiol afd, maj 66 sst kir afd, nov 66 Silkeborg Centralsgh med afd, maj 67 Århus Kommunehosp radiumstat, maj 68 1' rsl Århus Amtssgh rtg afd, fra juni 69 overl Silkeborg Centralsgh rtg afd. — Kons Fysiurgisk Hosp Hammel juni 69. — Assist i radiol Århus Tandlægehøjskole maj 65. — Deltaget i kursus i røntgeniagnostik Århus Kommunehosp 61-62, isotopkursus for læger sst 69.



Hey, Alfred Christian Klifoth, f 24 dec 08 i Voer (F: købmand Olaf Bonnevie H. og Karoline Wilhelmine (Kalit) Klifoth). ~ 1° 27 febr 37 i Kbh Agnete Marie Baltzer Andersen, f 15 febr 12 i Århus (F: tandlæge Baltzer A. og Jensine Poulsen). æ opl 58; 2° 27 dec 59 i Tranbjerg laboratorieassst Colly Poulsen, f 8 nov 19 i Kbh (F: guldsmed Ove P. og Valborg Nielsen). — St 28 priv, cand V 37, speciall 50 (intern medicin). — Febr 37 vikar kand KASF med-epid afd, april 37 turnus Statshosp Sønderborg, april 38 fast kand sst med afd, maj 39 1' rsl sst, maj 41 fast kand KAS Gentofte afd F, nov 41 2' rsl Hvidøre San, nov 43 1' rsl sst, jan 49 kand Rigshosp afd H, juli 49-juni 50 assist sst med poliklin, fra juli 43 till prakt Kbh. — Tidsskr art. — Medl best SO 61-71, Kbh Lgf 64-72, præd Med Selsk Kbh 72, form Landsforen for Sukkersyge 53-73, for sammes lærlingplejehjem Charlottenlund 58, medl best Red Barnets hjem for sukkersyge børn 52, Red Barnets landskom 62, medl Kbh Borgerrepræsentation 61-62, deltaget i diabeteskongr Toronto og Boston 63. — Æresmedl Landsforen for Sukkersyge dec 78. — R 65. — Slægtslitt: Kristine Bonnevie og Poul Bonnevie: Familien Bonnevie i Danmark og Norge 1714-1930, 1931.



Hey, Gunnar Julius, f 23 april 12 i Wiesbaden (F: prof Hans Erwin H. og kgl operasangerinde Birgit Engell). ~ 30 dec 40 i Stockholm Harriet Anna Yolanda Vilén, f 6 sept 12 i Kyrkslätt, Finland (F: konsul Albert Ewert V. og Agda Yolanda Ekholm). — St 30 Metropolitän, cand S 37, speciall 52 (gynækologi), 53 (kirurgi). — Dec 37-nov 38 turnus Bispebjerg Hosp afd B og D, febr 39 rsl Kjellerup Sgh, dec 39-febr 40 Hammel Sgh, juni 40 kand Marselisborg Hosp afd A, juni 41 Ortopædisk Hosp Århus, juli 42 Fødselsanstalten Jylland, okt 43 Odense



Amts og Bys Sgh afd D, juni 44 sst Radiumstat, okt 44 sst afd A, juli 45 Bispebjerg Hosp afd D, maj 46 vikar assist Kbh Kommunehosp kir poliklin, okt 46 surnum assist sst patol inst, dec 46 vikar assist Rigshosp kir poliklin, febr 47 assist Kbh Kommunehosp poliklin, juni 47 2' rskir Bispebjerg Hosp afd F, okt 50 assist sst patol inst, juli 51 kand Rigshosp afd H, okt 51 Kbh Kommunehosp gyn afd og gyn poliklin, febr 52 vikar 1' rskir Bispebjerg Hosp afd F, sept 52 Frdbg Hosp afd A, febr 53 1' rskir sst, april 58 2' rskir Øresundshosp thorax-kir afd, nov 59 ass overkir Bornholm Centralsgh Rønne, nov 61 overkir sst, fra jan 82 privat. — Studierejse Baltimore, New York og Boston 57 (urol). — Tidsskr art.

Hey, Henrik Folkenberg, f 3 april 41 i Kbh (F: fabr Emil Folkenberg H. og Astrid Henriksen). ~ 1° 29 sept 70 i Ønslev sygepl Annette Mehilbye Christensen, f 31 aug 47 i Svendborg, † 20 april 71 i Nykøbing FI (F: godsforvalter Poul Mehilbye C. og Anna Sophie M. C.); 2° 30 nov 73 i Alminderetsassessor Marianne Skibsted, f 5 dec 44 i Odense (F: dir Erik S. og Kirsten Damsgård). — St 60 Akad Kursus, cand S 69, speciall 80 (intern medicin). — Vikar Katrineholm, Sverige psyk afd 3 mdr, aug 69 rsl Slagelse Centralsgh anæst afd, jan 70 Nykøbing FI Centralsgh kir afd, marts 71 sst med afd, maj 72 1' rsl sst, juni 75 rsl sst pæd afd, sept 75 1' rsl sst med afd, aug 76 kursist Hvidovre Hosp cardiol- og endocrinol afd, aug 77 rsl sst, okt 79 1' rsl Frdbg Hosp med afd B. — Undervist sygeplejelever og sygepl 70-79, klin lektor Hvidovre Hosp 79. — Tidsskr art. — Deltaget i Nordisk gastroenterologikongr, Reykjavik 80, int symposium vedr obesity, Genova 80.



***Hey, Mogens Aksel**, f 30 sept 31 i Skibby (F: apoteker Aksel Wrisberg H. og Sara Karoline Mogenssen). ~ 1° 31 maj 52 på Frdbg Lisbet Hjordt Larsen, f 1 maj 32 i Kbh, † 2 marts 61 i Ludvika (F: fuldmægtig Holger L. og Lily Alberta Hjordt); 2° 10 nov 62 i Ludvika fysioterapeut Elisabeth Grönroos, f 13 marts 38 i Mänttä, Finland (F: korchef Tor Ernst G. og Ingrid Lindqvist). Svensk statsborger 66. — St 50 Sct Jørgen, cand V 58, svensk jus 63, svensk speciall 64 (invärtes sjukdomar). — Maj 55 vikar kand Statshosp Viborg, sept 55 Kolonien Filadelfia epilep afd, okt-dec 55 vikar underlökare Ryhovs Mentalsjukh Jönköping, marts-aug 56 vikar kand Sct Elisabeth Hosp Næstved med afd, febr 57 vikar turnuskand Ålborg Amtssgh kir afd, april-aug 57 vikar underlökare Epidemisjukh Jönköping, febr 58 vikar underlökare Falköping Länslas rtg afd, marts 58 Finspång Las, okt 59 Kalmar Centrallas gyn afd, febr 59 Falköping Länslas kir afd, marts 59 Karlshamn Länslas kir afd, nov 59 Ludvika Länslas med afd, marts 60 underlökare sst, sept 63 underlökare Kristianstad Centrallas psyk klin, sept 64 vikar överlökare Ludvika Las med klin, okt 64 underlökare Kristianstad Centrallas med klin, juni 65 vikar provinsiallökare Särna, aug 65 vikar överlökare Ludvika Las med klin, sept 65 underlökare Kristianstad Centrallas med klin, aug 66 provinsiallökare Vingåker, senere distrlökare Höör. — Skolläkare Vingåker fra 66, industrilökare Högsjö fra 69. — Tidsskr art.



Heydenreich, Gerhard, f 24 dec 38 i Åbenrå (F: glarmstr Detlef Christian H. og Elly Christine Johansson). ~ 27 nov 65 i Ebeltoft histolaborant Birthe Agnete Pedersen, f 26 febr 44 i Århus (F: kriminalassistent Ove Emanuel P. og faglærer Nina Elisabeth Jacobsen). — St 57 Åbenrå, cand V 65 Århus, speciall 74 (dermato-venereologi). — Febr 66 rotant Svendborg Sgh, jan 68 rsl Odense Sgh med-epid afd, febr 69 sst radiumstat, juli 69 sst dermato-venereol afd, juni 72 Kbh Kommunehosp dermato-venereol afd, dec 72 Finsøenst dermato-venereol afd, juni 73 Odense Sgh blodbanken, sept 73 1' rsl sst dermato-venereol afd, fra sept 77 prakt speciall Haderslev. — Amanuensisvikar Århus Univ fysiol inst sept 62-febr 63, lektor i dermato-venereol Odense Univ febr-juli 72 og sept 73-sept 77. — Bedriftslæge Philips Industri og Handels A/S, Odense afd marts 75-sept 77; censor i dermato-venereol Odense Univ 78.



† **Heyman, Tage Nicolai Theodor**, f 11 aug 1896 i Herstedvester, † 25 marts 76 (F: dir Nicolai H. og Agnes Deborah Bloch). ~ 12 juli 24 i Kbh Karen Sophie Gørtz, f 26 sept 1899 i Århus, † 25 aug 61 i Hvalsø (F: læge Valdemar G., † 27 maj 09, og Christine Emilie Petrea Zahle Lassen). — St 14 Ø Borgerdyd, cand S 23. — Juli 23 kand Åbenrå Sgh, juni 24 rsl Middelfart Sgh, maj 26 sessionslæge, juni 26 vikar, juli 26 turnus Kbh Kommunehosp afd III og I, aug 27 kand Rudolph Bergh Hosp, okt 27-april 28 vikar distrlæge Julianehåb, juli 28 prakt Hvalsø, fra febr 62 Greve Strand. — Ansat Statens Inst for Folkhalsen, Tomtebodas og læge danske flygtninge Helsingborg okt 43-maj 45. — Form sundhedskom 34-48. — Slægtslitt (mødrene): Hans Metzow: Den hidtil ikke offentliggjorte del af Legatstamtavlen Eibeschutz, 1958 (dupl); Axel Behrend: Efterkommere af Marcus Salomon Freidlænder og Magnus Akiba Bloch, 1961 (dupl).

Heyn, Jens, f 18 april 42 i Nykøbing Fl. — St 61 Nykøbing Fl, cand S 71, speciall 81 (intern medicin). — Juli 71 Makerere Univ Hosp Kampala pæd afd, Uganda, sept 71 Frdbg Hosp afd A, april 72 sst med afd M, nov 73 Kbh Kommunehosp afd III, febr 74 vikar 1' rsl sst, juli 75 Hvidovre Hosp rheuma-immunol afd, med blok, aug 77 kursist sst med blok, aug 78 sst neuromed afd, marts 80 1' rsl FAS Hørsholm med afd, fra juni 81 KAS Gentofte med afd C. — Kons SOS International fra 73. — Klin lektor i intern med 80. — Kommlæge Anholt juli 73, Våg, Fuglefjord, Tværrå Færoerne juli 74, 75 og 76, skadevagt Hvidovre Hosp april 76-79, vikar adm overlækare Østersund Rheumatikersjukh, Sverige 7 mdr. — Deltaget i kurser ved Hammersmith Hosp, div danske kurser i med emner. — Medl reservelægeråd og samarbejdsudv Hvidovre Hosp 75-79.

* **Hicquet, Josiane Ida Henriette**, f 24 nov 47 i Belgien. — Cand 72 Belgien, dansk jus 78.

* **Hildebrandt, Leif**, f 26 maj 42 i Herning (F: malermstr Harry H. og Karen Margrethe Nielsen). ~ 16 jan 65 i Århus korresp Minna Grubbe Müller, f 30 okt 42 i Århus (F: lektor Gerhard Diderich Grubbe M. og Bertha Marie Kirstine Pedersen). — St 62 Herning, cand S 70 Århus. — Juli 70 rsl Randers Centralsgh rtg afd, febr 71 rotant sst, juli 73 1' rsl Silkeborg Centralsgh med afd, juni 75 aman Hammel, fra juli 76 prakt sst.

* **Hildebrandt, Per Rossen**, f 9 jan 52. — Cand S 78.

Hilden, Jens, f 30 aug 40 i Sønderborg. ~ 16 febr 63 i Gentofte socialrådg Mette Ahnfeldt-Møllerup, f 3 juni 42 i Nykøbing Fl. — St 60 Johannes-skolen, cand V 70, embedslægeeks 76. — Febr 70 rsl Montebello Helsingør, nov 70 civil værnepligtig, dec 71 forskningsassistent Socialforskningsinst, nov 74 kons sst, aug 76 rsl Kbh Kommunehosp afd III, juni 77 fung 1' rsl sst, sept 77 rsl sst kir afd I, marts 78 vikar 1' rsl Bispebjerg Hosp langtdsmed afd Z, sept 78 rsl sst, nov 78 1' rsl sst, juni 79 under orlov rsl Svendborg Sgh gyn-obst afd, nov 79 Kbh Kommunehosp fys afd, fra juli 80 prakt Kbh. — Lægekons Kirkens Korshær narkoinst 77-78, social- og sundhedsforvaltningen Kbh fra 78. — Klin lektor i almen med Kbh Univ inst for almen med sept 80. — Lægevagt Helsingør 70-76, lægeassistent Mødrehjælpen 71, embedslægeassistent Kbh amt 74-77, konsultationslæge Kofoed Skole 75-77, lægevagt Kbh fra 79. — Deltaget i kursus i samfundsmed Kbh Univ febr-maj 76, arbejdsmed Rigshosp marts-april 77, almen med Kbh Univ sept-nov 78, bedriftslægekursus marts-juni 80. — Tidsskr art. — Medl Medicinerrådet 68-69, reservelægeråd Kbh Kommunehosp 77-78, repr Fayl Bispebjerg Hosp 78-79; deltaget i Dansk Selsk for Socialmed socialmed seminar 71, 2' nordiske nar-kotikaforsknings-symposium, Nordisk Råd 73, symposium vedr lægemiddelkontrollforsk.



Hilden, Johanne Marie, f 21 sept 31 i Århus (F: sognepræst Peter Andreas Petersen og Marie Jørgensen). ~ 27 maj 61 i Århus læge Jørgen H. — St 49 Århus, cand S 57 Århus, speciall 68 (gynækologi og obstetrik). — Juli-okt 57 vikar kand Silkeborg Centralsgh med afd, dec 57 turnus Bispebjerg Hosp afd C og D, nov 58 vikar kand Diakonissessitf gyn-obst afd, april 59 vikar kand Kbh Kommunehosp afd I, sept 59 kand sst, juli 60 kand Sønderbro Hosp gyn afd, juni 61 KAS Gentofte gyn afd, jan 62 kand Sct Joseph Hosp fødeafd, sept 63 2' rsl Vejle Sgh kir afd, sept 65 vikar Mødrehjælpen, okt 65 vikar Rigshosp med poliklin, nov 65 rsl Frdbg Hosp gyn-obst afd, febr 66 2' rsl Rigshosp, maj 68 rsl Diakonissessitf med afd, dec 68-april 69 vikar Kbh Kommunehosp klin for hud- og kønssyg, fra nov 68 prakt speciall Bagsværd. — Gynækolog Foren for Familieplanlægning 67-68. — Forf af: Overgangsalderen, 1981. — Slægtslitt: Knud Jølvær: Stamtavle over Familien Copmann, 1955.



Hilden, Jørgen, f 9 nov 37 på Frdbg (F: overl, dr med Tage H. og læge Karna H.). ~ 27 maj 61 i Århus læge Johanne H. — St 55 Ø Borgerdyd, cand V 63. — Febr 63 vikar Frdbg Hosp rtg afd, juni 63 turnus Bispebjerg Hosp afd B, nov 63 rsl Vejle Sgh kir afd, febr 65 kandidatstip Kbh Univ, dec 65 vidensk assist sst arvebiol inst, senere lektor sst. — Kons i statistik og forsøgsplanlægning under Statens Lægevidensk Forskningsråd aug 70. — Lektor i med statistik Odense Univ aug 69-aug 71. — Censor i videregående statistik Danmarks Farmaceutiske Højskole 75, genetik og statistik Århus Univ 79. — Medfor af: Statistik og sandsynlighed - anvendt i medicin, (med tilhørende formel- og opgavesaml), 1973, 2 udg 1976 (s m A).



Nielsen og K. Fenger); tidsskr art om statistiske, datalogiske og genetiske emner. — Institutbest 77-81; medl programkom ved arbejdskonf Evaluation of Efficacy of Medical Action, Bordeaux 79, deltaget i talrige kongr.

Hilden, Karna Kirsten, f 2 juni 12 i Ballerup (F: dyrlæge Anders Kristian Pedersen og Anna Kathrine Nielsen). ~ 28 juni 36 i Ballerup overl, dr med Tage H. — St 30 Nørre Gym, cand S 39. — Aug 39-juli 40 turnus Statshosp Sønderborg, dec 40-dec 41 vikar sst med og gyn afd, nov 42-april 51 prakt Glostrup, okt 53-juni 58 aman Kbh, fra nov 62 lægeassst Kbh Prakt Lægers lab.



Hilden, Mogens, f 22 aug 34 i Holsted (F: dommer Hjalmar H. og Elisabeth Christine Tvede Lind). ~ 14 nov 79 i Maribo cand pharm Lone Pedersen, f 17 nov 46 i Hørsholm (F: best Svend P. og Astrid P.). — St 54 Horsens, cand V 63 Århus, speciall 72 (intern medicin). — Febr 63 turnus Slagelse Centralsgh kir afd, aug 63 sst med afd, febr 64 rsl sst, sept 64 Diakonissestift med afd, okt 64 Rigshosp med afd, sept 65 Diakonissestift med afd, jan 66 kandidatstip Rigshosp med afd B og centrallab, juli 68 kursist sst med afd A, juli 69 rsl sst psyk afd, jan 70 rsl og fung 1' rsl 5 mdr Bispebjerg Hosp neuromed afd N, juli 70 1' rsl sst med afd B, maj 75 Frdbg Hosp med afd B, fra nov 75 overl Amtssgh Maribo med afd. — Ekstern lektor i intern med Kbh Univ sept 74-okt 75. — Lægevagt Kbh 65-75, tilsf læge Sønderøhjemmet, Maribo 76-79. — Tidsskr art og foredrag. — Form Hjerteforen Maribo fra 77, Kræft Bekæmp Maribo fra 78, amtsoverlægerådet Storstrøms amt 80, næstform menighedsrådet Maribo 80; deltaget i symposier i ind- og udland ved leversyg, hjertesyg og hypertension. — Slægtslitt (mødrene): Viggo Piper: Slægten Tvede's Stamtavle, 1929.

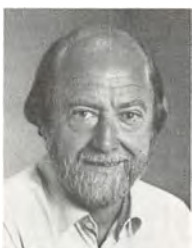

Hilden, Tage Johannes, f 12 juli 11 i Thisted (F: provst Henrik Hilden-Petersen og Andrea Henriette Carstensen) (nvf 37). ~ 28 juni 36 i Ballerup læge Karna H. — St 30 Ålborg, cand S 39, speciall 49 (intern medicin), 53 (hjerte og nyresygdomme), dr med 46. — Aug 30 turnus Statshosp Sønderborg, aug 40 vikar sst, juni 41 fast kand sst med afd, dec 41 Slagelse Centralsgh med afd, sept 42 kand Kbh Kommunehosp afd VII, maj 43 sst afd III, juni 44 sst afd II, sept 44 Blegdamshosp, marts - sept 45 Børnehosp Fuglebakken, nov 45 Kbh Kommunehosp neurol afd, maj 46 2' rsl sst afd III, juli 49 1' rsl Blegdamshosp, juli 51 Kbh Kommunehosp afd III, sept 53 Bispebjerg Hosp afd C, 56 afdlæge sst, april 58 overl Diakonissestift med afd, fra aug 79 privat Kbh. — Tutor i intern med Kbh Univ 54-58. — Prakt speciall Kbh fra okt 53, censor i fysiolog Landbohøjskolen 47-52, med embedseks 52. — Studierejser USA 48, England 56, USA 60. — Forf af: Diodrasclearance ved essential Hypertension og Glomerulonephritis (disp 46); Medarb ved: Bernth og Hagens: Medicinsk kompendium, 6-8 udg 1955-63; tidsskr art. —



Sekr Dansk Selsk for Intern Med 46-52, medl best 52-57, Selsk for Teor og Anvendt Terapi fra 53, form 55-56, medl § 14-råd 59-71, Kbh Med Selsk 62, præs 68-70, medl Sundhedsst medicinudv fra 64. — Æresmedl Dansk Nefrol Selsk 79; tildelt Hagedornprisen 66, Bagermester Petersens pris 71.

Hill, Anna Didde Winther, f 21 juli 52 i Ballum (F: landmand Theodor Jensen og hjemmehj Ulla Christine Margrethe Mathiesen). ~ 10 april 76 i Århus stud mag Ronald Alfred H., fi Frome, Sommerset England. — St 72 Rønde, cand S 81 Århus. — Juli-dec 81 vikar rsl Århus Amtssgh rtg afd. — Underviser i geriat Diakoniskolen Århus fra sept 81.

***Hill-Madsen, Jørgen**, f 17 april 47. — Cand V 74.

***Hillgaard, Else Marie Brigitte**, f 8 juli 25 på Omø (F: provst Kristen Bøker Kristensen H. og Agnes Marie Christensen Bjørn). — St 47 Horsens, cand V 57 Århus, amer jus New York 67, Washington DC 69, Virginia 69, Maryland 72. — Juni 57 vikar kand Statshosp Sønderborg anæst afd, sept 57 fast kand Løgstor Sgh, jan-aug 58 Lemvig Sgh, okt 58 vikar kand Hjørring Centralsgh, april-juni 59 Horsens Sgh, ekstraord turnusbevis, sept 59 vikar kand Skive Sgh, april 60-febr 61 fast kand Statshosp Risskov psyk-børnehosp, april-aug 61 underlækar Las Sveg, Sverige, okt 61 fast kand Statshosp Risskov psyk-børnehosp, jan-aug 62 provinsiallækar Sveg, fra 63 i USA.



***Hilskov, John Erik**, f 17 febr 47. — Cand S 79.

Hilsted, Jannik Christian, f 16 febr 51 i Kbh (F: dir, cand jur Finn H. og Edith Kirkegaard). — St 69 Rungsted, cand V 76. — Febr 76 kandidatstip postgraduat kursus i lægevidenskabsbasale fag Kbh Univ, febr 77 med-fysiolog inst B og Hvidøre Hosp, febr 80 seniorstip sst, fra maj 81 rsl Kbh Kommunehosp afd I. — Underv assist Kbh Univ med-fysiolog inst B 73-77. — Tidsskr art om endocrin og fysiolog emner. — Deltaget i symposier og kongr i Europa og USA. — Gæsteforelæsnng Joslin Clinic, Harvard Med School 80.

***Hilstrøm, Carsten Reklø**, f 3 sept 43. — Cand S 81 Odense.

† **Himmelstrup, Erik**, f 13 aug 1887 i Rorslev, † 7 sept 65 i Kbh (F: lærer Anders Kristian H. og Vita Maria Kristiane Ingerslev). ~ 30 aug 17 i Holbæk Musse Nielsen, f 9 nov 1889 på Fastruplund ved Viborg, † 13 sept 61 i Rungsted Kyst (F: proprietær Jens Severin N. og Jensine Marie Sørensen). — St 08 Odense, cand S 15. — Juli 15-marts 16 læge 2'danske ambulance Nisch Serbien, maj 16 rsl Centralsgh Holbæk, sept 17 turnus Bispebjerg Hosp og Sundby Hosp, nov 18 rsl Vejle Sgh, nov 19-aug 57 sghlæge senere overl Brande, privat Rungsted Kyst. — Studieophold Wien 23 (kir).

Himmelstrup, Erik, f 21 aug 26 i Brande (F: overl Erik H. og Musse Nielsen). ~ 9 juni 50 i Ordrup Iytte Bredahl Hansen, f 30 juli 26 i Kbh (F: hovedbogholder Viggo Johannes H. og Oda Elisabeth Bredahl Clausen). — St 45 Herning, cand V 54. — April 54-marts 55 turnus Middelfart Sgh, april 55 kand Esbjerg Centralsgh med afd, april 56 2' rsl Farsø Sgh, fra juli 58 prakt Middelfart. — Rsl Flyvevåbnet juni 56. — Red af: Månedsskr for Prakt Læggering 70; tidsskr art. — Medl Fyens Lgf Centraludv 61, sygekasseudv 61, medl best Lkf Odense Amt 63, form 68, medl repr Dadl 65, P.L.O. 68, best P.L.O. 71, form Lkf for Fyens Amt 71, medl Dadl soc-med udv 72, sygehusplanlægning udv for Fyns amt 72, organisationsudv vedr lægelig rådgivning på amtsplan (FAS) 74, suppl Dadl overvoldgiftsretten 80; medl best Barfred-Pedersens fond 80.



Himmer, Knud, f 2 sept 38 i Århus (F: bankfuldmægtig Poul H. og korresp Esther Nørgaard). ~ 14 juni 80 i Rodovre sygepl Dorrit Marie Rasmussen Kjørbye, f 14 nov 33 i Kjellerup (F: værkfører Johannes Peter R. K. og Ellen Margrethe K.). — St 58 Viborg, cand V 67 Århus, speciall 78 (diagnostisk radiologi). — Marts 67 rotant Viborg Sgh kir afd, april 67 underlægeskole, juli 67 rotant Viborg Sgh kir afd, dec 67 Statshosp Viborg, juni 68 Viborg Sgh med afd, marts 69 sst rtg afd, sept 69 vikar rsl sst, marts-okt 70 till rsl Hæren, nov 70 rsl Viborg Sgh rtg afd, 71 1' rsl sst, marts 73 vikar rsl sst neurol afd, okt 73 1' rsl Holstebro Centralsgh radiol afd, sept 75 rsl sst parenchymkir afd, juli 76 kursist Århus Kommunehosp rtg afd R og neuroradiol afd P, dec 76-febr 77 og juni 77 fung 1' rsl sst, juli 77 fung 1' rsl sst rtg afd R, okt 77 vikar 1' rsl sst, febr 78 1' rsl KAS Glostrup rtg afd, fra juli 80 overl Herning Centralsgh rtg afd.



† **Hindborg, Charles** Eduard, f 16 nov 1886 i Vejle, † 16 aug 74 (F: fabr Poul Charles H. og Augusta Annanie Egge). ~ 8 april 14 i Kbh Signe Ingeborg Ronne, f 8 aug 1884 i Sønderbjerg, † 23 aug 58 i Kastrup (F: sognepræst Peter Falch R. og Jørgensigne Christine Stephensen). — St 05 Vejle, cand S 12, speciall 32 (kirurgi, kirurgiske sygdomme), med eks Madrid 54. — Nov 12 kand Odense Amts og Bys Sgh kir afd, april 13-marts 14 rsl Centralsgh Holbæk, juni 14 turnus Øresundshosp og Sct Joseph Hosp, juni 15-maj 16 rsl Odder Sgh, sept 16 Rigshosp øjenklin, jan 17 rsl Sct Joseph Hosp gyn afd, febr 21 sghlæge FAS Hørsholm, 28-sept 46 overl sst, privat Kastrup. — Rsl Hæren aug 14-jan 15. — Studieophold Spanien okt 51-nov 54 (gyn og obst samt ventrikelkir), studierejse Dominico 54-56. — Medl sundhedskom 21-29, form 25-29, korresp medl Asociación Española de Cirujanos, Soc de Cir de Madrid.



Hindersson, Peter, f 20 okt 51 i Odense (F: Lennart H. og Inger Carlsen). — St 71 Odense, cand V 81 Odense. — Febr 81 Odense Univ inst for med mikrobiol, maj 81 rsl KAS Glostrup ortopæd-kir afd. — Statistisk kons Kabinetrum Kbh febr-april 81. — Studierejse Cambridge Univ, England (klin immunol). — Foredrag og tidsskr art. — Deltager 6th og 7th Meeting of The Int Soc for Oncodevelopmental Biology and Medicine i Marburg, Vesttyskland og Guildford, England.



* **Hindhede, Hans**, f 5 nov 20 i Ravning (F: gårdejer Mads H. og Jenny Kathrine Tang Jensen). ~ 52 sygepl Greta Valborg Rosie, f 24 i Helsingborg, Svensk statsborger 58. — St 39 Vejle, cand S 47. — Sept 47 turnus Frdbg Hosp, sept 48 kand sst afd A og Bispebjerg Hosp, 49-52 underlæker ved div svenske sgh, 52-59 vikar provinsiallæker, 59 provinsiallæker Fjugesta, 66 underlæker Mellringe mentalsjukh Örebro, 69-72 överlæker Västra Marks Sjukh, Örebro, fra 72 Salberga Sjukh Sala. — Studierejser England 49, 54 og 67.

Hinding, Eric Rekestad, f 1 april 32 i Kbh (F: assist Oluf Rekestad H. og Helia Gudrun Vennike). ~ 28 febr 58 i Kbh læge Lis H. — St 50 Akad Kursus, cand V 60, speciall 69 (kirurgi), 73 (ortopædisk kirurgi). — Febr 60 turnus Randers Centralsgh, febr 61 kand sst rtg afd, april 62 kand Herning Centralsgh kir afd, maj 63 2' rsl sst kir afd, sept 63 kand Sct Maria Hosp Vejle gyn-obst afd, april 64 rsl Kolding Sgh kir afd, marts 66 1' rsl Viborg Sgh kir afd, april 68 rsl Odense Amts og Bys Sgh thoraxkir afd, marts 69 sst ortopæd-kir afd, marts 70 sst neurokir afd, okt 70 1' rsl Næstved Centralsgh ortopæd-kir afd, fra marts 74 prakt speciall Næstved. — Rsl Flyvevåbnet maj-dec 62. — Tidsskr art. — Medl repr Fayl 67-68, FAS fra 78. — Slægtsliit: Kristen K. Ingvorsen: Stamtavle over Familierne Dølleris og Hinding I-II, 1957-58.



Hinding, Lis Elfriede, f 8 april 32 i Kbh (F: salgschef Emanuel Caleb Henriksen og overassist Lucia Neugebauer). ~ 28 febr 58 i Kbh læge Eric H. — St 51 Christianshavn, cand V 60. — Marts 60-febr 61 turnus Randers Centralsgh, april-juni 61 vikar sst rtg afd, maj-dec 62 sst kir afd, febr 63 vikar rsl sst rtg afd, okt 64 rsl Kolding Sgh radiol afd, bosat Næstved.



Hindø, Kristian, f 20 aug 15 i Redsted, Mors (F: tømrer Laurids Pedersen og Kirstine Marie Kristensen) (nvf 43). ~ 14 sept 46 i Lyngby pianistinde og nodeskriver Rata Jespersen, f 9 marts 21 på New Zealand (F: maskinfabr Erik J. og Karen Margrethe Dagmar Dorthea Larsen). — St 34 Viborg, cand V 43, speciall 51 (intern medicin). — April 43 vikar turnuskand Nyborg Sgh og Randers Centralsgh, juni 43 turnus Bispe-



bjerg Hosp afd C og D, juni-aug 44 vikar kand sst afd D og B, okt 44 vikar turnuskand sst afd C, april 45 kand sst afd A, juni 45 De Gamles By, juni 46 ekstraord kand Frdbg Hosp epid afd, juni 47 kand Rudolph Bergh Hosp, dec 47 KAS Gentofte afd C, jan 49 vikar 2'rsl Centralsgh Holbæk med afd, febr 49 kand KAS Gentofte børneafd, maj 49 1'rsl Centralsgh Holbæk, fra juli 52 prakt Kirke Hyllinge.

Hindø, Morten, f 12 dec 47 i Kbh (F: læge Kristian H. og pianistinde og nodeskriver Rata Jespersen). ~ 16 juni 72 i Roskilde grafonom Kristin Lykke Wiborg Sørensen, f 5 jan 48. — St 67 Roskilde, cand S 74, svensk jus 77. — Dec 74 rsl Hæren, aug 75 vikar distriktlære Gamleby lægestat, Sverige, vikar underlære Norra Sjukh Väster-vik psyk klin, maj 75 Norrköping Centrallas øre-næse-hals klin, aug 76 AT-läkare Finspång Las kir klin, febr 77 sst med klin, sept 77 vikar rsl Frdbg Hosp gyn-obst afd K, okt 77 Bispebjerg Hosp med afd C, juni 78 sst afd CT, sept 78 vikar distriktlære Finspång lægestat, okt 78 vikar rsl Bispebjerg Hosp med afd CT, marts 79 Finsensinst dermatol afd, maj 79 Sct Elisabeth Hosp med afd, juni 79 Kbh Kommunehosp ortopæd-kir afd IX, nov 79 vikar distriktlære Årjäng lægestat, maj 80 vikar rsl Kbh Kommunehosp ortopæd-kir afd IX, juni 80 Herning Centralsgh gyn-obst afd, okt 80 Kbh Kommunehosp ortopæd-kir afd IX, juni 80 KAS Herlev gastroent med afd C, under orlov nov 80 vikar prakt Kbh. — Deltaget i svensk legitimeringskursus i Stockholm nov 77, kursus i almen med jan-marts 80.



Hinge, Else Birgit Fjendbo, f 19 juni 42 i Tåstrup. — St 61 Århus, cand V 70. — Marts 70 vikar rsl KAS Gentofte psyk afd, juni 70 De Gamles By med afd, nov 70 Radiumstat, febr 71 rsl Sct Hans Hosp afd C, april 72 Montebello Gentofte, dec 73 1'rsl sst, juni 74 vikar rsl Sundby Hosp med afd, aug 74 kursist Kbh Kommunehosp, sept 75 rsl Rigshosp militærpsyk afd Farum Kaserne, april 76 1'rsl sst, juli 76 KAS Glostrup neuromed afd, okt 76 1'rsl Montebello Helsingør, maj 77 FAC Hillerød psyk afd P, maj 78 rsl Amtssgh Roskilde neuromed afd, maj 79 1'rsl Skolepsyk konsultation Kbh. — Deltaget i A-kursus i psyk 75-76, Dansk Psyk Selsk forskningskursus 79-80.



***Hinge, Hans-Henrik Fjendbo**, f 1 okt 45. — Cand S 75 Århus.

Hinge, Jørn, f 28 juli 20 i Kbh (F: repr Henry Robert H. og Ingeborg Lauritzen). — St 39 V Borgerdyd, cand S 46, speciall 55 (oto-rhino-laryngologi). — Aug 46 turnus Herning Centralsgh, aug 47 assist speciall Herning samt priv rsl Herning Centralsgh øre-næse-halsafd, dec 49 kand Silkeborg Centralsgh kir afd, april 51 2'rsl Viborg Sgh rtg afd, nov 51 rsl sst øre-næse-halsafd, nov 53 1'rsl sst, juni 54 2'rsl Statshosp Sønderborg øre-næse-halsafd, okt 54 konst overl sst, nov 55 1'rsl sst, april 57 prakt speciall Haderslev, sept 57 1'rsl Nykøbing FI Centralsgh øre-næse-halsafd, okt 58 prakt speciall Thisted, sept 59 Odense, sept 76 1'rsl Randers Centralsgh øreafd, fra jan 77 prakt speciall Vordingborg. — Rsl Hæren sept-dec 47, sst jan 50.

Hink, Mogens Allan, f 6 aug 42 i Lyngby (F: tegner Johannes H. og Else H.). — St 61 Virum, civiling (kemi) 67, cand V 78. — Aug 78 civiling direkt for Arbejdstilsynet.

Hinke, Hans Birkerød, f 25 aug 33 på Thurø (F: lærer Anton Birkerød H. og Anna Sofie Jørgensen). ~ 14 febr 78 i Randers lægeskr Pia Frølev, f 27 febr 47. — St 53 Svendborg, cand V 64 Århus, speciall 73 (fysiurgi og rehabilitering). — Marts 64 turnus Holstebro Centralsgh, april 65 sst med afd, juli 67 rsl Rigshosp og Frdbg Hosp fys afd, juli 68 Odense Sgh neurol afd U, maj 69 1'rsl sst fys afd, okt 71 rsl Århus Amtssgh fys afd, fra aug 74 overl Randers Centralsgh fys afd.

***Hinke, Kaj Nielsen**, f 26 jan 44 i Odense (F: Folmer Nielsen H. og Emmy Elisabeth Nielsen H.). — St 62 Odense, cand S 70 Århus. — Rsl Århus Kommunehosp afd C, aug 72 Vejle Sgh med afd, fra nov 74 kompraksis Middelfart.

***Hinnerskov, Flemming Max**, f 4 jan 40. — Cand S 74 Århus. — Fra aug 78 prakt Lemvig.

† **Hinrichsen, Franz**, f 23 juli 1897 i Feldsted, † 9 juli 75 (F: gårdejer Franz H. og Marie Christine Jakobsen). ~ 26 dec 25 i Kiel Helene Agnes Elisabeth Behncke, f 31 aug 04 i Kiel (F: konrektor Marcus B. og Erna Dibbern). — St 16 Lübeck, med eks 22 Kiel, cand S 25, dr med 22 Kiel. — Univ klin Kiel kir ambulance 5 mdr, sst med klin 3 mdr, sst øre-næse-halsklin 4 mdr, Stadtkrankenhaus 3 mdr, juli 25-april 67 prakt Lysabild, Skovby Als, privat sst. — Studierejser Berlin 28, Kiel 33.

Hinrichsen, Hasse Hinrich, f 15 marts 42 på Frdbg (F: statsaut translator Hans Hinrich H. og bogholder Karen Thomsen). ~ 25 april 64 Gentofte socialrådg Ingelise Ulrik, f 16 nov 43 i Søborggård (F: kontorchef Georg Frederik U. og Lilly Carls). — St 60 Ordrup, cand S 68. — Juli 68 rsl Herning Centralsgh kir afd, febr 69 rsl rotant sst, febr 71 rsl sst kir afd, aug 71 sst gyn-obst afd, marts 73 1'rsl Odder Sgh med afd, fra febr 74 prakt Randers. — Lægekons Randers komm fra april 80.

***Hinrichsen, Rolf**, f 19 febr 32 i Kiel (F: læge Franz H. og Helene Behncke). ~ 28 febr 64 i Sønderborg sygepl Inge Kortsch, f 30 okt 40 i Åbenrå (F: overlærer Otto Ferdinand K. og Alma Gottfriedsen). — St 51 Sønderborg, cand V 64 Kiel, dansk jus 64. — Jan 64 kand Statshosp Augustenborg, febr 64 rsl Tønder Sgh, aug 65 praksisvikar, fra okt 65 prakt Lysabild, Als.

Hintze, Ove Ortmann, f 30 juni 16 på Frdbg (F: fuldmægtig Jens Johan H. og Olga Henriette Ortmann). ~ 28 jan 45 på Frdbg sygepl Marie Elisabeth Svarre, f 20 sept 16 i Odense (F: fabr Mikkel S. og Agnes Petersen). — St 35 Efterslægt, cand S 43. — Sept 43 turnus KAS Gentofte afd F og H, sept 44 vikar kand Nyborg Sgh, febr 45 kand FAS Frederiksværk, maj 46 Statshosp Sønderborg kir afd, maj 47 sst gyn-obst afd, maj 48 Odense Amts og Bys Sgh afd A, jan 49 1'rsl Nyborg Sgh, okt 51 prakt Thisted, fra 74 Ballerup. — Rsl Hæren aug-okt 45.



Hintze, Poul, f 19 nov 40 i Nykøbing Fl (F: dir Hans Vagn H. og Ellen Beate Niklasson). ~ 7 sept 63 i Nakskov sygepl Jette Eriksen, f 5 maj 39 i Nakskov (F: skotøjshdlr Hans Christian Ludvig E. og skotøjshdlr Sigrd Randa-Boldt). — St 58 Nykøbing Fl, cand S 65. — Juli 65 rsl Grenå Sgh kir afd, juli 66 Amtssgh Nakskov med afd, febr 67 Haderslev Sgh kir afd, herunder rsl Flyvevåbnet, okt 67 l'rsrl Fåborg Sgh med-kir afd, fra okt 68 prakt Frørup.



Hiort-Lorenzen, Emil Peter, f 5 okt 45. — Cand V 73 Århus. — Febr 73 rsl Forsorgscentret Vejle, jan 74 rsl Statens Seruminst, april 75 AT-läkare Nässjö Las, juli 75 rsl Fødselsanstalten Århus, dec 75 vikar rsl Århus Kommune-hosp geriat afd, 80 rsl Brædstrup Sgh med afd.

Hippe, Ernst Erik Durell, f 12 febr 39 på Frdbg (F: arkitekt Ernst Edvin Durell H. og sygepl Iris Margit Christoffersen). ~ 16 juni 62 på Frdbg lærer Elisabeth Winkel, f 31 juli 40 på Frdbg (F: instruktør Erik Kold W. og Ellen Margrethe Kabbeltved). — St 57 Sortedam, cand S 64, ECFMG 64, speciall 74 (intern medicin), dr med 73. — Aug 64 underlækare Torsby Länslas, Sverige, febr 65 turnus Næstved Centralsgh, aug 65 sst almen-kir og ekstremitets-kir afd, febr 66 rsl sst, aug 66 sst pæd afd, marts 67 KAS Glostrup afd F, juni 68 universitetsadj Bispebjerg Hosp klin-kem afd, juni 71 rsl sst, sept 71 kursist KAS Gentofte afd C, okt 72 l'rsrl Bispebjerg Hosp afd C, juli 75 Hvidovre Hosp hæmatol afsnit med blok, fra maj 76 overl KAS Gentofte afd C. — Lægevagtslæge Kbh marts 69-76, læge Med Lab A/S Kbh 70-74, KAP Gentofte fra juni 80. — Isotopkursus E 68, kursus i hæmatol London 73, ledelse og adm 74; studierejser Hammersmith Hosp, London 74, Bronx New York 76. — Forf af: Studier over nogle humane cobalamin bindende proteiner (disp 73); kap i lærebøger; tidsskr art. — Medl repr Fayl 66-67, medl best Dansk Hæmatol Selsk 75-78, officiel opponent Kbh Univ 78; deltaget i nordiske hæmatol møder Göteborg 70, Oslo 75 og 79, Århus 76, Lund 78, Ålborg 80, int kongr i klin-kemi Kbh 72, hæmatol Rom 77, Montreal 80, int møder Helsingfors 67, London 70, Frederiksstad 74, Boston 76, Zürich 79, Montreal 80. — Modtaget Niels Chr. Strandgaards mindefond 74-76, Fondet til sygdombekæmpelse uden dyreforsøg 76.



Hirsch, Fred Robert, f 20 febr 50 i Trondheim, Norge (F: læge Leif Benjamin H. og Raket Lea Isaksen). ~ 12 aug 73 i Kbh lægeskr Pia Strømso, f 24 juli 50 i Kbh (F: murer Alexander S. og Channa Etin). — St 68 Trondheim, st 70 Statens Kursus, cand S 77. — Juli 77 rsl Finseninst radiumstat, febr 78 sst patol afd, sept 79 kandidatstip Kbh Univ. — Studierejser USA 79 og 80. — Tidsskr art.

Hirschsprung, Michael, f 31 jan 35 på Frdbg. — Cand V 72 Århus. — Fra april 74 kompraksis Skagen.

Hjálmarsson, Oli Jakob, f 9 juli 32 i Island (F: bonde Hjálmar Jónsson og Sæunn Sigurðardóttir). ~ 22 sept 62 i Reykjavik sygepl Gertrud Westhöfer, f 24 aug 37 i Weidenhahn, Tyskland (F: skomagere Franz W. og Maria Wörsdörfer). — St 53 Menntaskólinn Reykjavik, cand V 63 Reykjavik, dansk jus 65. — April 63 rsl Randers Centralsgh kir afd, dec 63 sst med afd, maj 64 Fødselsanstalten Jylland, okt 64 Odense Amts og Bys Sgh rtg afd, nov 65 sst anæst afd, aug 67 sst thoraxkir afd, jan 68 WHO kursus i anæst, juli 68 Landsspittalinn Reykjavik anæst afd, aug 69 praksisvikar Island, fra okt 69 Sct Joseph Spital Reykjavik anæst afd.

Hjardem, Thomas, f 9 dec 44. — Cand V 75.

Hjarvard, Karen Lene, f 28 juli 46. — Cand S 76.

Hjelm, Nils Magnus, f 15 juli 33 i Sverige. — Cand 55 Uppsala, dansk jus 75, speciall 76 (klinisk kemi).

Hjelmar, Bente, f 10 maj 42 i Kbh (F: civiling Poul Erik H. og Inger P. Larsen). ~ læge Jørgen Alex Lang Petersen. — St 60 Christianshavn, cand V 68. — Marts 68 rsl Nykøbing M Sgh kir afd, siden Holstebro Centralsgh patol inst, fra sept 72 prakt Redsted, Mors.

Hjelmblick, Finn, f 5 aug 39 i Kbh (F: kontorchef i Landmandsbanken Kaj Lykke H. og Margit Alfrida Larsen). — St 58 Efterslægt, cand V 66. — Fra febr 71 Långvårdskliniken, Arvika, Sverige.

Hjelme, Henning, f 3 april 30 på Frdbg (F: skoleinsp Niels H. og Sigrid Tjærby). ~ 2 okt 55 i Århus læge Nina Jacoby H. — St 51 priv, cand V 59. — April 59 turnus Kbh Kommunehosp afd III og V, april 60 kand Frdbg Hosp afd A, april 61 sst narkoseafd, juni 62 sst afd E, dec 62 KAS Gentofte rig afd, april 63 Frdbg Hosp afd F, sept 63 vikar underlækare Borås Centrallas rtg afd, Sverige, fra okt 66 overlækare Vetlanda Las.

Hjelme, Nina Jacoby, f 10 sept 30 i Århus (F: fuldmægtig Jørgen Wilhelm Jacoby Petersen og Ellen Emilie Bøving). ~ 2 okt 55 i Århus overl Henning H. — St 49 Århus, cand S 58. — Sept 58 kand Øresundshosp lungekir afd, okt 59 vikar turnuskand Bispebjerg Hosp afd C, april 60 yngre narkoselæge Frdbg Hosp, april 61 kand sst afd A, dec 62-aug 63 2'rsrl Sundby Hosp. I Sverige. — Vikariater.

Hjelms, Erik Ole, f 22 marts 40. — Cand V 66, speciall 76 (thoraxkirurgi).

Hjelt, Karsten, f 24 juni 47 i Lyngby (F: generaldr, cand jur Poul H. og husholdningslærer Anna Paula Christens). — St 66 Birkerød, cand V 73. — Febr 73 rsl KAS Glostrup afd F, senere sst pæd afd L. — Medl repr Fayl fra F 73, medl best Dadl arbejdsløsheds-kasse, skifteholdsudv fra F 73.



Hjeresen, Ulla Bertha Frede Tuxen, f 11 juli 17 i Roskilde (F: maler Viggo Emil Tuxen Meyer og Hedvig Tuxen). ~ 2 juli 42 i Høring sogneprest Axel Martin H., f 19 maj 16 i Gudbjerg (F: fabriksarb Martin Peder August H. og Maja Jensen). — St 35 Høng, cand S 42. — Jan-dec 43 turnus Århus Amtssgh, dec 45 assist Sct Joseph Hosp Århus oto-rhino-laryngol afd, febr 48 sst neurol afd, juni 48 prakt Århus, 49-54 skolelæge, 57-jan 80 prakt Horsens, privat. — Slægtsliitt: Gerda Mundt: Tegnemesterens Efterkommere, 1940; A. P. Tuxen: Slægten Tuxen 1550-1800, 1924.



Hjerl, Karen Margrete, f 8 juni 47 i Charlottenlund (F: præst Børge Hjerl-Hansen og civiling Grete Marie Reck). — St 66 Zahle, cand S 74. — Sept 74 rsl Bispebjerg Hosp med afd B, aug 75 Statens Seruminst blodtypeafd, jan 76 Bispebjerg Hosp kir afd, maj 76 Rigshosp gyn afd YA, april 77 sst militærpsyk afd OF, maj 79 Frdbg Hosp neurol afd N, jan 80 FAC Hillerød psyk afd P. — Deltaget i sexol kongr Rom 79, gruppepsyko-terapi kongr Kbh 80.



***Hjermind, Elise** Jyll, f 9 jan 27 på Frdbg (F: arkitekt Svend Åge Henriksen og Ella Johanne Larsen). ~ 29 maj 54 på Frdbg overl Palle H. — St 46 Falkonergården, cand V 54, speciall 65 (børnepsykiatri). — Febr 54 turnus Ålborg Kommunehosp, febr 55 vikar kand Diakonissestift afd B, maj-nov 55 halvårskand Militærhosp, jan 56 kand Bispebjerg Hosp psyk afd, marts 56 De Gamles By, marts 58 vikar kand Børnehosp Fuglebakken og halvårskand KAS Gentofte børneafd, okt 58 2'lægeassist Finseninst, okt 60 vikar kand Kbh Kommunehosp neurol afd, jan 61 praksisvikar, marts 61 halvårskand Blegdamshosp epid afd, sept 61 årskand Bispebjerg Hosp børnepsyk afd, jan 63 halvårskand Kbh Kommunehosp psyk afd, okt 63 vikar rsl Forsorgscentret Kbh børneafd, marts 64 rsl Rigshosp børnepsyk afd, dec 65 klin assist sst, aug 67 1' rsl sst, marts 70 Bispebjerg Hosp ungdomspsyk afd, fra april 73 overl Montebello Helsingør ungdomsaf.

***Hjermind, Palle**, f 9 aug 27 i Ålestrup (F: stationsforst Carl Emil H. og Maria Kirstine Lauritzen). ~ 29 maj 54 på Frdbg overl Elise H. — St 46 Viborg, cand V 54, speciall 65 (intern medicin), 74 (langtidsmedicin). — Febr 54 vikar kand Frederikshavn Sgh, april 54 turnus Ålborg Amtssgh, klinicist fødeklin Martinsvej, marts 55 årskand Bispebjerg Hosp blodbank, sept 55 rsl Søværnet, sept 56 halvårskand Frdbg Hosp afd E, marts 57 halvårskand Blegdamshosp med afd, sept 57 sst børneafd, marts 58 vikar og halvårskand sst epid afd, dec 58 årskand sst, febr 60 2' rsl De Gamles By, nov 61 Militærhosp med afd, aug 64 Sundby Hosp med afd, dec 65 1' rsl De Gamles By, okt 67-dec 68 Kbh Kommunehosp, fra maj 69 overl Centralsgh Holbæk langtidsmed afd.

† **Hjerrild, Niels** Nielsen, f 11 jan 07 i Ølsted, † 19 nov 71 i Hviding (F: gårdejer Karl H. og Petrea Nielsen). ~ 7 febr 42 i Kbh exam pharm Kirsten Sletskov, f 10 jan 09 i Brorup, † 1 jan 70 i Ribe (F: dir Niels Peter S. og Bothilde Jepsen). — St 25 Horsens, cand S 33, speciall 42 (psykiatri). — Juli-okt 33 vikar Skørping San og Skive Sgh med afd, jan 34 kand Kolonien Filadelfia, jan 35 Odense Amts og Bys Sgh med afd, jan 37 Frdbg Hosp afd N, ekstraord turnusbevis, marts 38 rsl Sindssygehosp Oringe, aug 39 Kolonien Filadelfia, maj 42 2' rsl Bispebjerg Hosp psyk afd, maj 43 afdlæge Sindssygehosp Augustenborg, sept 49 overl Sindssygehosp Vedsted, marts 54 Sindssygehosp Augustenborg, fra juli 59 Statshosp Vedsted. — Medl samråd Mødrehjælpen Ribe amt 59-66, suppl Retslægerådet 60-70, medl best Revalideringscentret Ribe amt 66-71. — R 66.

† **Hjertholm, Poul**, f 20 febr 1896 i Hjermeslev, † 14 okt 75 (F: gårdejer Christen H. og Johanne Pouline Christensen). ~ 12 april 29 i Ålborg Aase Lassen, f 14 aug 04 i Hellebæk (F: generalmajor Kai Lauge L. og Rose Frederikke Stein). — St 16 Ålborg, cand S 26. — Juli-okt 26 kand Øresundshosp med afd, dec 26 Centralsgh Holbæk, jan 27 aman Århus, juni 27 kand Ålborg Kommunehosp, nov 28 prakt Ødsted, aug 30 Kolding, okt 36 Ålborg, marts 50 Frdbg, fra jan 63 Charlottenlund. — Friv klin assist Fødselsanstalten Jylland 27, fung røntgenlæge Sct Hedvig Klin Kolding 30. — Leder af vidensk afd i filmselskab marts 50 og sælvstændig produktion af lægevidensk film fra jan 51.



† **Hjort, Arne**, f 23 aug 1888 på Frdbg, † 31 dec 66 (F: skolebest, cand theol Niels H. og Ane Marie Louise Dagmar Harbou). ~ 1 sept 16 i Kbh Erna Claudia Maria Gravenhorst, f 22 okt 1882 i Randers, † 4 marts 52 i Middelfart (F: boghldr Cilius Otto Seier G. og Lavinia Mathilde Elisabeth Rosenstand). — St 06 Frdbg, cand V 13. — Febr-maj 13 rsl Boserup San, juli 13 Kysthosp Juelsminde, marts-maj 14 kand Sct Hans Hosp, nov 14 Kbh Kommunehosp afd IV, febr 15 Blegdamshosp, maj 15-april 16 turnus Kbh Kommunehosp afd III og I, sept 16 prakt Støvring, dec 49-april 50 kand Statshosp Middelfart, juni-nov 50 Silkeborg San, fra dec 50 privat Kastrup. — Forf af: Kortfattet Sundhedslære, 1924; Oversigt over Kancerproblemet, 1934. — Slægtsliitt: J. Fischer: Simon Lazarus og hans Efterkommere, 1911; (mødrene): Danmarks Adels Aarbog, 1897; Personalhistorisk tidsskrift, 1887-88; Stamtavle over Efterkommere af Bernhard Hagen og Ane Margrethe Cöllner, ca 1935.

***Hjort, Bertram Peter**, f 18 nov 43. — Cand V 77 Århus.

† **Hjort, Gert** Hørlük, f 8 marts 20 i Ålborg, † 14 febr 74 i Kbh (F: læge Tage H. og Gerda Hørlük). ~ 1° 25 sept 48 i Odense Bente Erichsen, f 5 juli 30 i Odense (F: bogtrykker Holger Emil E. og Edith Skov), æ opl 60; 2° 14 juli 67 i Herlev histolaborant Ulla Schøne, f 23 marts 42 i Kbh (F: mekaniker Verner Viktor S. og Ruth Christensen). — St 39 Sorø, cand S 48. — Aug 48 vikar Kbh Kommunehosp afd I, sept 48 klinicist Odense Amts og Bys Sgh fødeafd, okt 48 vikar Sandtræsk Tub San



Sverige, dec 48 turnus Bispebjerg Hosp afd C og D, dec 49 vidensk assist Finseninst centrallab, sept 53 2^{rs}l sst, aug 54 kand Finseninst afd K, juli 55 vikar assist Radiumstat, aug 55 kand Finseninst patol afd og Radiumstat, nov 56 2^{rs}l Finseninst patol afd, maj 59 1^{rs}l Kbh Kommunehosp patol inst, okt 63 Finseninst patol afd, fra dec 65 overl sst. — Kons Mødrehjælpen (klin cytol) 68. — Studierejser Cambridge 53-54 (radioterapi), Paris 72 (blodsygd). — Leder Dr Bangs lab (histo-patol) dec 68.

† **Hjort, Tage**, f 20 nov 1891 i Skanderborg, † 25 juli 77 (F: lærer Jens Peter Jensen H. og Hulda Frederikke Louise Sørensen). ~ 30 aug 18 i Galten Gerda Hørløyk, f 6 aug 1893 i Hadsten (F: dyrlæge Niels Christian H. og Carstena Marie Møller). — St 10 Odense, cand S 17. — Aug 17 aman, sept 18 rsl Assens Sgh, okt 19 1^{rs}l Ålborg Amtssgh, ekstraord turnusbevis, marts 21 prakt Bryrup, jan 22 Brønderslev, maj 23 Dybvad, marts 37-maj 68 Roskilde, fra jan 69 huslæge plejehosp Lindegården. — Flere gange konst kredslæge. — Form Roskilde Lgf 49-55, sygek- og takstudv og medl centraludv 46-55, form sundhedskom 26-37.

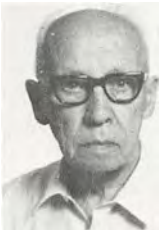

Hjort, Tage, f 4 sept 28 i Haderslev (F: overassistent DSB Åge H. og Cathrine Mailand). ~ 3 juli 54 i Århus sygepl Lis Pedersen, f 11 dec 30 i Århus (F: overlærer Søren Ingvar P.). — St 47 Odense, cand S 54, dr med 63 Århus. — Nov 54 turnus Odense Amts og Bys Sgh, nov 55 kand Marselisborg Hosp med-epid afd, april 56 klin assist sst, marts 59 dermatol afd, sept 59 universitetsadj Århus Univ inst for almen patol, april 62 vidensk assist sst, jan 64 Res Fellow Dept of Bacteriology and Immunology State Univ Buffalo New York, maj 65 vidensk assist i bakteriell inst for med mikrobiol Århus Univ, fra april 66 afdelingsleder sst. — Lektor i bakteriell Århus Univ maj 65, immunol sst fra sept 68. — Censor i med mikrobiol Odense Univ fra 69. — Studierejser Stockholm 57, London 60, USA 64-65 og 71. — Forf af: Autoimmunisering ved thyreoidea-lidelser (disp 63); tidsskr art. — Medl best Dansk Selsk for lægevidenskabens teoretiske fag 67-70, Dansk Selsk for Patol 71-76; leder af WHO Reference Bank for Reproductive Immunol fra 75, Secr Int Coordination Com for Immunol of Reproduction Sofia Bulgarien fra 78, Councilor Int Soc for Immunol of Reproduction fra 78. — Guldmedalje Århus Univ 59, tildelt Løvens kemiske fabriks forskningspris 65, Rigmor og Carl Holst-Knudens Videnskabspris 76.



***Hjortbak, Anne**, f 31 okt 45 i Herning (F: dir Jørgen H. og tandlæge Jenny Grethe Føns). ~ 24 aug 68 i Herning adj Henning Jacobsen, f 10 juni 45 i Nykøbing M (F: tandlæge Hans Otto J. og timelærer Margrethe Dohn). — St 64 Herning, cand S 72 Århus. — Aug 72 rsl Varde Sgh kir afd, marts 76 Grindsted Sgh kir-med afd, aug 76 aman Billund, senere prakt sst.



***Hjorth, Anne-Louise**, f 6 marts 38 i Kbh (F: underdir Svend Stigsgaard og Else Marie Budtz Petersen). — St 57 Falkonergården, cand S 69, speciall 77 (gynækologi og obstetrik). — Okt 71 rsl De Gamles By med afd, senere prakt speciall Rødovre.

***Hjorth, Berit** Lillan, f 16 dec 44 i Stockholm (F: dir Mogens H. og overl Åse Ethel Christiansen). ~ 5 juli 75 i Odense læge Jens Ibsen Bank. — St 67 Odense, cand S 76 Odense. — I Sverige.

† **Hjorth, Eigil** Andreas, f 24 okt 11 på Frdbg, † 3 marts 81 (F: violinbygger Otto Ejnar H. og Laura M. P. Brix). ~ 1° 5 okt 35 i Valby Birgit Gudrun Ussing, f 16 juni 15 i Kbh (F: cand polyt Louis W. Blom U. og Gudrun Winding), æ opl 39; 2° 30 maj 39 i Ålborg Else Haase, f Cortsen, f 13 juli 14 i Horsens (F: købmand Thorvald C. og Petrea Svendstrup). — St 30 Schneekloth, cand V 38. — Juni 38-maj 39 turnus Ålborg Kommunehosp, okt 39 kand Statshosp Sønderborg gyn-obst afd, april 40 Avnstrup San, okt 40-jan 41 vikar rsl Silkeborg Centralsgh, april 41 kand sst, okt 42 rsl Haslev Sgh, febr 43 prakt Sorring, okt 46-nov 57 Horsens, okt 58 underlækar Arvika Länslas lungeklin, Sverige, maj 60 prakt Hørsholm, sept 60 underlækar Arvika Länslas lungeklin, okt 67 Österåsens Sjukh, febr 68 Arvika Länslas.

Hjorth, Jens, f 9 febr 38 på Frdbg (F: civiling Gunnar Emil H. og sygepl Jens Birgitte Lassen). ~ 31 maj 73 i Rislev lægeskr Annie Ziegler Hvid, f. Ziegler Andersen, f 14 april 35 i Fakse (F: proprietær Ejnar Peter A. og Astrid Ziegler Hansen). — St 58 GI Hellerup, cand V 66, speciall 76 (psykiatri). — Marts 66 rsl Centralsgh Holbæk kir afd, febr 67 Ringsted Sgh med afd, nov 68 skibslæge skoleskibet Danmark, april 69 rsl KAS Glostrup afd E, jan 70 Næstved Centralsgh psyk afd, april 71 Bispebjerg Hosp afd E, april 72 kursist Statshosp Glostrup afd P, dec 73 KAS Glostrup afd N, okt 74 sst afd H, juli 75 1^{rs}l Statshosp Nykøbing Sjkvindeafd, fra juli 76 Dianalund nervesan. — Psyk kons Kirkens Korshærs ungdomsklub juni 71-juni 75, kontaktlæge SOS-Int maj 70-jan 78. — Undervist i psyk diakonelever Dianalund sept 76-juli 78. — Kap: 1. hjælp (i: Jeg er svømmedykker); boganmelder i Kristeligt Dagblad, tidsskr art og foredrag om psyk emner.



***Hjorth, Lili**, f 22 dec 21 i Vordingborg (F: fuldmægtig Georg H. og Marie Katrine Jørgensen). ~ 23 juni 46 i Vordingborg overl Knud Kjær, f 5 nov 21 i Kbh, † 21 juli 61 i Nykøbing Fl. — St 39 priv, cand S 48, speciall 59 (anæstesiologi). — Nov 48 vikar turnus Sundby Hosp, nov 49 kand sst pæd afd, dec 49 sst kir afd, jan 50 Rudolph Bergh Hosp, febr 50 Bispebjerg Hosp kir afd, marts 50 Sundby Hosp kir afd, jan-juli 51 hospitalsskib Jutlandia lungekir afd, nov 51 assist Bispebjerg Hosp blodbank, juli-sept 53 kand Rigshosp fødeafd B, jan 54 sst, febr 54 Militærhosp med afd, aug 54 Rigshosp anæst afd, aug 55-april 56 2^{rs}l sst, juni-juli 56 kand Bispebjerg Hosp blodbank, 57 Amtshosp Vordingborg psyk afd, aug 61 vikar overl Nykøbing Fl Centralsgh anæst afd, nov 61 overl sst, febr-nov 65 klin assist prof intern med Århus Univ, juni 68 rsl Århus Kommunehosp rheumatol afd, fra jan 74 prakt Mundelstrup. — Kons Præstø og Maribo amters sgh 55. — Deltog i WHO anæstetikursus Kbh 54-55. — (FNTM), (KPR).

***Hjorth, Lisbet**, f 14 maj 46. — Cand S 73.

† **Hjorth, Niels Mogens** Christian Duban, f 26 sept 20 i Kbh, † 19 febr 66 (F: overlærer Niels Johan Duban H. og Maren Larsen). — St 40 Schneekloth, cand V 51. — I Sverige, okt 57 l'rsI FAS Hørsholm, jan 59 Luleå Las, marts 63 Boden Centrallas, fra april 64 prakt Køge.

Hjorth, Mogens, f 26 maj 42 i Kbh (F: kontorchef, cand jur Niels Henrik H. og tandtekniker Asta Olsen). ~ 4 okt 72 i Las Vegas, Californien USA sygepl Inge Lise Zarp (F: Lonny Karen Margrethe Christensen). — St 60 Øregård, cand V 68, ECFMG 68, speciall 79 (psykiatri). — Marts 68 vikar rsl Statshosp Glostrup, maj 68 Centralshg Holbæk kir afd, nov 68 rsl rotant sst, juni 70 l'rsI sst psyk afd, juni 71 rsl Ålborg Sgh Syd neuroI afd, febr 73 vikar l'rsI Centralshg Holbæk med afd, aug 73 kursist Statshosp ved Århus afd A, aug 74 rsl sst, maj 75 l'rsI sst, juli 78 Randers Centralshg psyk afd, juli 80 Psykiatrisk Hosp Århus retspsyk klin. — Kons Alkoholamb Holbæk juni 70-maj 71, psyk kons Århus Kommunehosp maj 75-juni 78, Sct Joseph Hosp Århus fra maj 75, Alkoholamb Randers juli 78-juni 80, Alkoholklin Marselisborg fra juli 80. — Undervist i anat og fysiol Statshosp Århus 73-75, i psyk sst 75-78 og 80, Randers Centralshg 78-80. — Tidsskr art. — Medl reservelægeråd og lægeråd Psykiatrisk Hosp Århus 74-78.



Hjorth, Niels, f 4 aug 19 i Odense (F: købmand Jens Chr. Nielsen H. og Emilie Rosenstand). ~ 7 febr 48 i Kbh civiling Edith Fanny Nathan, f 27 maj 21 i Kbh (F: grosserer Frits Heymann N. og Amelie Friedmann). — St 38 Odense, cand S 47, speciall 59 (dermatovenerologi), dr med 61. — Juni 47 læge DrK Ungarn, jan 48 turnus Ålborg Amtssgh, jan-febr 49 vikar kand KAS Gentofte afd F, april 49 kand Finseninst kir afd, nov 49 sst med afd, juni 50 assist sst, juni 52 kand sst dermatol afd, nov 52 assist sst, okt 54 vikar assist sst, febr 56 2'rsI sst, aug 57 klin assist Rigshosp afd H, marts 58 2'rsI sst, sept 59 l'rsI Finseninst, febr 63 ass overl sst, fra 70 overl KAS Gentofte dermatovenerol afd K. — Prof dermatovenerol Kbh Univ fra 71. — Vikar kand vidensk assist Finsenlab maj-aug 52, 2'assist Rigshosp med poliklin allergikonsultation nov 56-maj 57 og febr-maj 58, prakt speciall Rødovre fra aug 61. — Studierejser Zürich 56 (dermatol), London 59 (dermatohistopatol), Berlin og Prag 60 (revalidering), USA 67 (kontaktdermatitis), Uganda 72 (tropical medicine). — Forf af: Eczematous allergy to balsams, allied perfumes and flavouring agents (disp 61); Kønssygdomme, 1971; medfor af: Hudsygdomme, 1970 (s m P. Bonnevie), Praktisk venerologi, 1975, 2 udg 1976, 3 udg 1978, svensk udg 1977 (s m H. Schmidt), Sexuel overdraagbare ziklen, 1977 (s m J. P. Nater & H. Schmidt), Praktische Venerologie. Die Sexueel übertragene Krankheiten (s m H. Schmidt), Venerology in Practice. Sexually transmitted diseases (s m H. I. Mailbach & H. Schmidt); krap: Contact-Dermatitis og Principal Sensitizers and Irritations (i: Dermatology, Oxford 67 og 72) (s m S. Fregert); medred af: Acta Dermatovenerologica, Dermatologische Monatschrift, Hautarzt og Contact Dermatitis; tidsskr art. — Medl præsident studenterråd 46-47, Danske Studerendes Fællesråd 46-48, revisor Fayl 56-60, sekr Dansk Selsk for Allergiforsk 57-62, medl best Kbh Dermatovenerologers Org 60-66, form 66-70, medl best Dansk Dermatol Selsk 61-63, næstform 67-69, form 71-73, form Dansk Selsk for Allergol og Immunol 66-68, medl repr



SOS 67-71, næstform Dansk Dermatol Org 70-75, medl best Kbh Amts Lkf 72-76, medl Sundhedsst §14 udv fra 67, medl det lægevidensk hovedområde sektionråd V 71-76, form 73-76, præs Danmarks Psoriasis foren 72-74; leder kursistunderv i kontakt dermatitis 75-78, arbejdsdermatol 78, 79 og 80; Acting Chairman Int Contact Dermatitis Res Group fra 66, Co-chairman North-German-Danish, Niels Steensen Symposia fra 75, præs Int Symposium on Contact Dermatitis Gintofte 74, II Int Symposium on Contact Dermatitis Helsingør 77; corresp medl Finnish Dermatol Soc 66, Dutch Dermatol Soc 70, Swedish Dermatol Soc 71, German Dermatol Soc 71, Deutsche Gesellschaft für Angewandte Allergol 76, Soc Française de Dermatol & de Syphiligraphie 78; medl Collegium Int allergologicum 74, Int Soc of Tropical Dermatol, member of the board 79, Amer Acad of Dermatol 80, Acad de Dermatol, Espania 81. — Symposieleder og foredragsholder ved talrige int dermatol-allergol kongr; Armauer Hansen forelæsning, Bergen 74, prof White orator, London 80; æresmedl British Dermatol Assoc 67, The Dowling Club 68, Israel Dermatol Soc 72, Amer Dermatol Assoc 72, Polish Dermatol Soc 74, Finsk Dermatol Selsk 77, Nordwestdeutsche Dermatol Gesellschaft 78, Münchener Dermatol Gesellschaft 79, Soc for Investigative Dermatol 79, Dermatol Gesellschaft der Deutschen Demokratische Republik 80, Österreichische Dermatol Gesellschaft 80; tildelt festskrift: Paper dedicated to Niels Hjorth Acta Dermato-venereologica, 1979; tildelt Lundbeck-Prisen 64, Essexpharma-Prisen 74, Niels Steensen medaljen 77, Generalkonsul Ernst Carlsens Fonds ærespris 77, Leo von Zumbusch medaljen 79, Sven Hellerström medaljen 79. — R 79, MTKha.

Hjorth, Palle Lorents Welsch, f 29 febr 08 i Vejle (F: apoteker Lorents Andreas Christoffer H. og Elna Johanne Cecilie Welsch). ~ 2° 25 jan 58 i Tim Inge Heiberg, f 17 aug 13 i Kbh (F: vekselerer Erik H. og Nathalie Beck). — St 27 Sorø, cand V 34, embedslægeeks 42, speciall 42 (intern medicin), dr med 38. — April 34 rsl Holstebro Centralshg, sept 35 kand Blegdamshosp, maj 36 Frdbg Hosp med-epid afd, febr 38 Rigshosp afd H, juli 38 sst børneafd, okt 38 fast kand Kbh Kommunehosp afd III, juni 39 2'rsI KAS Gentofte afd F, april 42-nov 43 Nørre Hosp, 43 ekstraord turnusbevis, okt 43 assist Rigshosp med poliklin, okt 44 l'rsI KAS Gentofte afd F, april 45 amtslæge Ringkøbing, 60-78 amtslæge Kbh og kredslæge Frdbg, privat Frdbg. — Undervist Frdbg Hosp sygeplejeskole 60-80. — Ass sanitetslæge Kbh dec 42-marts 45, skibslæge Grønland 56, Sydamerika 58, ledende skolelæge Frdbg jan 60-78; censor-suppl intern med 60, censor fra 69, rets- og socialmed 63, censor form 74. — Forf af: Studier over Normal-Bakteriolyisiner i Menneskerum. Med særlig Henblik paa et under visse patologiske Forhold optrædende termostabilt Bakteriolyisin (disp 38); medred af: Embedslægen; tidsskr art. — Medl best Fayl 39-44, form 41-43, medl repr Dadl 40-45, 55-60 og 69-75, speciallistnavn 43-44, medl Ringkøbing Amts Lkf hyg udv og suppl voldgiftsret 45-60, form Ringkøbing Lkf 54-60; sekr Dansk Selsk for Intern Med 43-45, medl fællesudv vedr spørgsmål om tobak, spec cigaretter og lungekraft 60-62, sygehusbedrskabsnævnet for Storkbh 60-78, jordemodereksaminationskom 61-67, centraldetentionsudv 62-63, skoleråd for Kbh Amt sygeplejeskoler, boligkom, medl best Selsk til Sundhedsplejens Fremme i Danmark 62-78, Selsk til skolehyg fremme 71-78; medl undervisningsmin udv vedr skolelæger 65, medl best Forbundet af Tjenestemandssatte overl og dermed ligestillede 65-75, justitsmin udv vedr legale ligsyn og obduktioner 66, medl repr SOS 69-75, FAS 71-75, AC tjenestemandsudv forretningsudv 71-76, medl



det faglige råd i Danmarks Pædagogiske Inst 72-79; med hovedbest Den Danske Kræftkom 65, forretningsudv Landforen mod Polio 71; medl best Kronprins Frederiks, fond 45-49. — R 59. — Slægtsliitt (mødrene): H. A. Møller: Stamtavle over Slægterne Andreas Andersøn Müller og Birgitha Wallunds Descendenter, 1916; F. Kaas: Slægten Welsch i Danmark, 1917; Slægtstavlesamlingen, 1932.

Hjorth, Povl Anker, f 18 aug 14 i Kbh (F: skibsfører Hans Peter H. og Louise Birgitte Jensen). ~ 23 okt 43 på Frdbg husholdningslærer Ingrid Margrethe Jørgensen, f 12 jan 17 i Kbh (F: seminarieførst Valdemar J. og lærer Johanne Nikoline Margrethe Kjoller). — St 33 Rønne, cand V 42, speciall 53 (røntgendiagnostik og strålebehandling). — Marts 42 turnus Bornholm Centralsgh Rønne, marts 43 vikar turnuskand sst, maj 43 fast kand Kysthosp Refsnæs, juni 44 Grenå Sgh, jan 45 konst rsl sst, sept 45 fast kand sst, okt 45 Randers Centralsgh kir afd, okt 46 rsl Horsens Sgh radiol afd, juli 48 Danske Brigade Tyskland, okt 48 vikar assist Rigshosp radiol afd, nov 48 assist sst, sept 49 helårskand Radiumstat, sept 50 vikar rsl Kbh Kommunehosp rtg klin, okt 50 l'assist sst, marts 52 vikar sst, marts 54 assist sst patol inst, maj 54 l'assist sst røntgenklin, dec 55 l'rstl sst, okt 60 ass overl sst, fra sept 70 adm overl sst rtg afd. — Kons radiol Sønderbro Hosp jan 58-okt 60. — Surnum kand Kbh Kommunehosp dermato-venerol poliklin april-juli 53, prakt speciall Frdbg fra dec 53. — Tidsskr art.



***Hjorth, Axel Theodor (Teddy)**, f 5 dec 11 i USA. — St 31 Randers, cand V 41. — Febr 41-jan 42 turnus KAS Gentofte afd C og D, marts 42-marts 44 læge Org Todd Trondheim, praksisvikar Randers, Vemb og Børkop, 45 prakt Rømø, 45-46 kommlæge, fra okt 49 prakt Skærbæk. — Jernbanelæge april 67. — Slægtsliitt: Jens Hjorth: Stamtavle med korte biografiske Oplysninger om Slægten Hjorth, 1919; suppl 1934.

Hjorth, Tove, f 10 nov 25 i Præstø (F: læge Rudolph Hurwitz, † 19 juli 52, og Elisabeth Pedersen). ~ 23 okt 48 i Præstø studielektor Kai Peder H., f 26 sept 25 i Vordingborg (F: fuldmægtig Georg H. og Marie Katrine Jørgensen). — St 44 Lund, cand S 51, speciall 62 (diagnostisk radiologi). — Juli-sept 51 kand Øresundshosp thoraxkir afd, jan 52 turnus Militærhosp, jan 53 kand sst kir afd, juni 53 Øresundshosp tub afd, dec 53-marts 54 fung 2'rstl sst, maj 54 kand Næstved Centralsgh med afd, juni 55 vikar assist Præstø amts Tub Stat Næstved og Vordingborg, sept 56 kand Næstved Centralsgh rtg afd, maj 57 l'rstl sst, juli 60 kand Radiumstat Kbh, juni 61 2'rstl Kbh Kommunehosp rtg afd, maj 63 overl Amtssgh Fakse rtg afd, fra okt 71 overl Næstved Centralsgh rtg afd. — Tidsskr art.



***Hjorth, Aase Ethel**, f 27 aug 19 i Odense (F: tandlæge Andreas Christiansen og Birte Elise Zenia Nielsen). ~ 6 april 44 i Stockholm Mogens H., f 15 april 17 i Odense (F: købmand, dir Jens Christian Nielsen H. og Emilie Rosenstand), æ opl 53. — St 39 Høng, cand V 49, speciall 58 (anæstesiologi). — Juli 49-juni 50 turnus Sct Joseph Hosp, aug 50 vikar Finseninst afd A, sept 50 kand Sct Joseph Hosp

med afd, okt 51 vikar Kysthosp Refsnæs, nov 51 kand Finseninst afd K, dec 52 Blegdamshosp epid afd, marts 53 vikar Radiumstat, april 53-marts 54 kand De Gamles By, maj 54 vikar Rudolph Bergh Hosp, juni 54 Frdbg Hosp afd F, sept 54 kand Nørre Hosp, maj 55 narkoselæge Frdbg Hosp, marts 56 Finseninst, febr 57 Rigshosp, april 60 konst overl Militærhosp anæst afd, jan 61 narkoselæge Rigshosp, fra aug 62 overl Odense Amts og Bys Sgh anæst afd. — Underviser Odense Univ sept 70-jan 72. — Prakt speciall Odense. — Medforf af: Håndbog for anæstesisygeplejersker bd 13, 1969; tidsskr art.

***Hjorth-Degenkolv, Jørgen**, f 20 febr 42. — St 61 Gladsaxe, cand S 69. — Okt 71 Hjørring Sgh gyn afd, nov 73 prakt Kirke Såby.

***Hjorth, Anne Birgitte**, f 5 okt 53. — Cand V 80.

***Hjortrup, Allan**, f 14 juli 49. — Cand S 75.

Hjortshøj, Anders Pihlkjær, f 13 marts 40 i Århus (F: dyrlæge Niels Pihlkjær H. og Erna Signe Kollat Hansen). ~ 22 febr 64 i Esbjerg korresp Kirsten Damgård, f 18 nov 40 i Esbjerg (F: læge Øve Andreas D. og Dyma Christiansen). — St 59 Nykøbing M, cand V 68 Århus, speciall 78 (dermato-venerologi). — April 68 rsl rotant Esbjerg Centralsgh, okt 68 sst med afd, april 69 sst gyn-obst afd, okt 69 sst psyk afd, dec 69 l'rstl sst psyk afd, april 70 rsl Århus Kommunehosp med afd C, nov 70 Århus Amtssgh med afd, marts 73 klin assist Marselisborg Hosp dermatol afd, febr 74 Odense Sgh dermatol afd, aug 77 l'rstl sst, fra okt 78 prakt speciall Odense. — Lektor i dermato-venerol Odense Univ okt 77-jan 79. — Censor i dermato-venerol Odense Univ fra juni 81. — Tidsskr art. — Slægtsliitt: Johannes Hjortshøj: Slægten Hjortshøj fra Vejby, 1943.



***Hjortskov, Erling Finn**, f 11 juli 28 i Roskilde (F: rangermstr Peter Otto H. og Elna Kirstine Sørensen). ~ 16 maj 59 på Frdbg fysioterapeut Erlend Nørskov Andersen, f 14 okt 33 på Frdbg (F: læge Arnold Peter Nørskov A. og Maren Johanne Bodil A.). — St 46 Roskilde, cand V 54. — Febr 54 turnus Slagelse Centralsgh, febr 55 skibslæge, maj 55 kand Slagelse Centralsgh med afd, okt 55 årskand Sct Elisabeth Hosp med afd, nov 56-marts 57 skibslæge, maj 57 narkoselæge Kbh Kommunehosp, sept 58 halvårskand Rudolph Bergh Hosp, maj 59 Børnehosp Fuglebakken, nov 59 2'rstl Sundby Hosp rtg afd, juni 60 2'rstl Ålborg Kommunehosp, fra juli 61 prakt Hareskovby.

***Hjortsø, Else Marie**, f 17 juli 49. — Cand V 76.

***Hjortsø, Nils-Christian**, f 12 juni 48. — Cand V 77.

***Hjortsø, Susanne Irene**, f 3 aug 49. — Cand V 77.

† **Hjortved, Jens Peter**, f 28 okt 1892 i Danstrup, Fredensborg, † 2 dec 65 (F: skovfoged Arthur Eduard Hansen og Anna Kirstine Godtfredsen)(nvf 10). ~ 1° 29 dec 17 i Kbh Arla Margrethe Kirchheuer, f 11 juni 1898 i Kbh (F: kaptajn Carl Ludvig K. og Noline Bolette Carstensen

Egebjerg), æ opl 32; 2° 9 juni 35 i Kbh Clara Michelsen. — St 10 Frederiksberg, cand S 17. — Jan 18 prakt Funder, okt 18 Rask Mølle, april 19 jernbanelæge, dec 22 prakt Tappernøje, till kommlæge Snese, marts 26 prakt Jyderup, okt 29 Bording, april 31 Silkeborg, april 35 Vivild, dec 39 Gudbjerg, febr 42 Uglev, fra okt 44 Holte.

Hjortø, Ole, f 1 april 40 på Frdbg (F: insp, cand mag Keld H. og Annalise Borring). ~ 20 nov 65 i Birkerød tandlæge Kirsten Karpf, f 13 juli 42 i Birkerød (F: tandlæge, dr odont Hans K. og lærer Paula Marion Thomsen). — St 58 Birkerød, cand S 69. — Juli 69 underlækare Norra Sjukh Väster- vik, Sverige, aug 69 underlægesko- le, nov 69 Helsingborg Läns las kvinnoklin, juli 70 Montebello Gentofte, juni 71 FAS Hørsholm med afd, fra april 75 prakt Kbh.



***Hjuler, Inga Merete**, f 7 okt 42. — Cand S 80.

Hjuler, Kira Katrine, f 11 aug 51 i Søborg (F: kontorchef, advokat Thorbjørn H. og seminarilærer Hanne H.). — St 70 Rødovre, cand S 79. — Aug 79 vikar rsl Bispebjerg Hosp kir afd M, sept 79 Ringsted Sgh kir afd, okt 79 Amtshosp Vordingborg, april 80 Haslev Sgh, juli 80 turnus Hvidovre Hosp urol afd.



Hjæresen, Ole Friis, f 28 febr 37 i Kbh (F: distrgartner Gunnar H. og Ebba Christoffersen). ~ 1 okt 60 i Kbh korresp Birgit Byrge Sørensen, f 28 febr 38 i Kbh (F: civiling Ivan Byrge S. og Elisabeth Dall). — St 56 Efterslægt, cand S 64. — Juli 64 vikar rsl Sønderbro Hosp gyn afd, sept 64 turnus Amtssgh Maribo, sept 65 rsl sst kir afd, jan 66 Kolding Sgh gyn-obst afd, sept 66 aman Helsing, aug 67 1 rsl Amtssgh Maribo kir afd, febr 69 sst med afd, juli 69 praksisvikar Gloslunde, fra dec 69 prakt Rødby. — Jernbanelæge april 70.



***Hjellund, Karen Elisabeth**, f 2 dec 51. — Cand S 78 Århus.

Hjellund, Kristian, f 7 juli 22 i Tjørring (F: gårdejer Ingvar M. H. og Maren Meldgaard Nielsen). ~ 2 juli 50 i Vemb Inga Marie Bruun, f 23 juli 27 i Lemvig (F: skoleinsp Niels Marinus B. og Lilia Vorde Hansen). — St 42 Herning, cand S 51, embedslægeeks maj 56, speciall 59 (intern medicin). — Sept 51 turnus Holstebro Centralsgh, sept 52 kand Amtssgh Lemvig, juni 53 Marselisborg Hosp med-epid afd, marts 54 Sindssygehosp Århus, febr 55 2 rsl Marselisborg Hosp med-epid afd, febr-april 57



kand Århus Kommunehosp børneafd, nov 57 rsl neurol afd, maj 58 2 rsl sst afd M og med amb, marts 59 1 rsl Skive Sgh med afd, fra marts 61 kredslæge Varde. — Underv assist epid Århus Univ sept 56-okt 57.

Hjellund-Jensen, Kaj Sig, f 16 aug 50 i Fiskebæk. ~ sygepl Alice Knudsen Olsen, f 18 okt 51 i Nekso. — St 71 Tarm, cand V 80. — Marts 80 rsl Herning Centralsgh rtg afd, sept 80 turnus sst kir og med afd.



† **Hjørund, Niels**, f 30 dec 43 i Slagelse, † 10 jan 78 (F: provst Andreas H. og Kirsten Rønild) ~ 1 febr 74 i Rinkenæs sygepl Dorte Boysen, f 12 sept 47 i Kbh. — St 63 Kalundborg, cand V 71. — Febr 71 rsl Fredericia Sgh med afd, herunder juni 72-jan 73 rsl Hæren, april 73 sst kir afd, maj 74 vikar rsl Kolding Sgh pæd afd, dec 75 aman Ribe, fra juli 76 kompraksis sst.

Hjørund, Torben, f 9 juni 52 i Slagelse (F: provst Andreas H. og præst Kirsten H.). ~ 12 juni 76 i Jyderup assist Kirsten Dieckmann Rasmussen, f 5 april 52 i Holbæk (F: gårdejer Edvard R. og Else R.). — St 71 Kalundborg, cand S 78. — Juni 78 vikar rsl Centralsgh Holbæk med afd, maj 79 rsl sst, jan 80 turnus sst kir afd, juli 80 rsl sst med afd. — Slægtslitt: Poul Breddo Grandjean: Legatstamvle over Familien Hvidt, 2 udg 1976.



***Hlatshwayo, Cynthia Ann**, f 23 nov 37 i Syd Afrika. — Cand 60 Natal, dansk jus 72, speciall 81 (diagnostisk radiologi).

† **Hobolth, Ejnar**, f 10 febr 1893 i Østbirk, † 12 dec 76 (F: læge Lars Ammitzbøl H., † 4 maj 24, og Anna Hjardemaal). ~ 16 nov 20 i Hillerød Ellen Bøggild, f 7 juni 1896 i Fredericia, † 19 febr 55 (F: lektor Adam Nicolai Peder Kruse B. og Karen Barfoed). — St 11 Horsens, cand V 19. — Febr-marts 19 kand Odense Amts og Bys Sgh med afd, dec 19 Århus Amtssgh, marts 20-sept 23 prakt Østbirk, nov 23 Sct Hans Hosp, april 24-marts 25 turnus Kbh Kommunehosp afd II og V, juni 25 kand Rigshosp afd H, nov 25 sst afd G, dec 26 sst otol afd, april 27-aug 65 prakt Vejle, privat Århus.



Hobolth, Jørgen, f 12 april 38 i Vejle (F: læge Ejnar H. og Ellen Bøggild). ~ 11 aug 62 i Vejle cand pharm Hanne Gorrissen, f 30 aug 38 i Vejle (F: købmand Niels Frederik G. og Ellen Schmidt). — St 57 Vejle, cand S 65 Århus. — Aug 65 rsl Haderslev Sgh, nov 66 Fredericia Sgh kir, gyn og obst afd, aug 67 Forsvaret, april 68 Esbjerg Centralsgh med pæd afd, sept 68 1^rsl sst, jan 71 Randers Centralsgh med afd, sept 72 aman Skanderborg, fra juli 73 kompraksis sst.



Hobolth, Niels, f 8 juli 29 i Vejle (F: læge Ejnar H. og Ellen Bøggild). ~ 11 maj 57 i Århus sygepl Anne Margrethe Rosman, f 15 jan 32 i Kbh (F: amtsforvalter Jens Carlo Erhard R. og Karla Margrethe Nielsen). — St 48 Vejle, cand S 55 Århus, speciall 65 (pædiatri). — Aug 55 vikar Hornslyd Sgh, sept 55 Sct Maria Hosp Vejle gyn-obst afd, nov 55 turnus Viborg Sgh, nov 56 årskand FAC Hillerød med afd, sept 57 rsl Forsvaret, aug 58 årskand FAC Hillerød med afd, april 59 Århus Kommunesgh neuropol afd, jan 60 sst børneafd, sept 60 2^rsl sst, nov 61 KAS Gentofte børneafd, sept 63 under orlov vikar rsl Rudolph Bergh Hosp, okt-nov 63 rsl sst, febr 64-maj 66 1^rsl KAS Gentofte børneafd, dec 64-jan 65 under orlov rsl Blegdamshosp epid afd, fra juni 66 overl Kolding Sgh pæd afd. — Pæd kons sundhedsplejerskeordningen i Vejle amt fra nov 67, Socialforvaltningen i Kolding fra maj 81. — Underviser i pæd Århus Univ febr-marts 69, lektor sst april 69-73, Odense Univ fra sept 73. — Censorsuppl Århus Univ maj-okt 67, censor sst nov 67-jan 69. — Medl best Dansk Pæd Selsk 72-78, form 75-78, suppl § 14-udv 74-78, medl 78; generalsekr XVIII Nordiske pæd kongr Århus 76.



Hochermann, Max Arthur, f 29 nov 49 i Kbh (F: tilskærer Heinz H. og Thyra Hansen). — St 69 Sct Annæ, cand V 79. — Marts 79 rsl Ålborg Sgh Syd neurokir afd, april 79 Ålborg Sgh Nord patol inst, juli 79 sst kir afd, febr 80 underlækar Håssleholm Sjukh med afd, Sveri-ge.



Hoelgaard, Hans Henrik, f 16 febr 44 i Randers. ~ 24 aug 69 i Hjørring lægesesk Inge Hvidegaard, f 19 sept 44 i Hjørring. — St 64 Randers, cand S 72 Århus. — Juli 72 rsl rotant Viborg Sgh Vest og Øst, juli 75 vikar rsl Viborg Sgh Vest neuropol afd, okt 75 aman Randers, fra jan 76 prakt sst. — Kons Social- og sundhedsforvaltningen Randers Komm fra jan 77. — Form for Randers lægernes vagtællesskab fra 79.

Hoff, Gerd (Gerdi) Eva, f 28 nov 44 i Kbh (F: museumsdir, dr phi' Arne H. og Eva Eir). — St 63 Ør-gård, cand V 72. — Marts 72 rsl Statens Seruminst afd for mikrobiol, fra sept 75 kandidatstip Blegdamshosp, juni 78 Fogarth Int Res Fellow National Inst of Health, USA, jan 79 kursist Statens Seruminst afd for klin mikrobiol, jan 81 rsl sst streptokok afd., uni 81 Rigshosp afd D. — Timelærer i klin mikrobiol Hospitalslaborantskolen Kbh 72-76, mikrobiol og serol Blegdamshosp 73-75. — Friv lægevikar udsendt af Folkekirkens Nødhjælp til spedalskshosp i Sydindien juli 69-febr 70; censor i klin mikrobiol Hospitalslaborantskolen Kbh fra 79. — Kursus i tropemed 68, Isotopkursus 75, deltaget i div efteruddannelseskurser 72-80; studierejse Japan 70 (spedalskhed). — Deltaget i skandinaviske og int kongr (mikrobiol og immunol emner). — Slægtslitt: Distriktslæge Johan Anton Hoff i Viborg. Hans levned og efterslægt, 1953.



***Hoff, Hans Henrik**, f 2 febr 46. — Cand V 72.

† **Hoff, Holger Madsen**, f 2 jan 1881 i Tórshavn, † 14 juli 68 på Frdbg (F: læge, etatsråd Hans Emil Emanuel Madsen H., † 14 maj 29, og Anna Margrethe Bay). ~ 1^o 6 juni 10 i Kbh Annette Levin, f 16 aug 1888 i Kbh (F: ors Carl Magnus L. og Anna Caroline Ferslew), æ opl 22; 2^o 29 jan 34 i Kbh Karen Ulrich, f Larsen, f 29 sept 1898 i Kbh (F: dir Sophus L. og Mathilde Petersen). — St 99 Slomann, cand V 08, speciall 18 (oftalmologi). — Febr 08 kand Blegdamshosp, marts 08 skibslæge, sept 08 rsl Ebberødgård, marts 09 kand Øresundshosp, okt 09 Odense Amts og Bys Sgh, juli 10 rsl Garnison Sgh øjenklin, dec 12-marts 13 kand Balder Hosp, nov 13-sept 18 rsl Hæren, april 19 korpslæge, april 24-46 overl Hæren, okt 23 vikar chef Marinehosp øjenklin, jan 25 chef dettes og Garnison Sgh øjenafd, nov 28-jan 46 Militærhosp øjenafd, febr 29-jan 46 chef Militærhosp civil øjenklin. — Assist Kbh meca-statistik Kontor april 11-nov 21, assist Kbh Poliklin øjenafd jan 13-dec 16, 1^r assist sst jan 17-dec 21, prakt speciall Kbh fra 17, øjenlæge DFDS 17, ledende læge kassationskom Kbh 38-45 og tillidslæge Luftfartsdirek 48-56. — Studierejse Frankrig 18-19. — Tidsskr art. — Medl best Militærlægeforen 19-31, form 31-33, Lægekorpsforen 21-30. — R 35, HTH 45.

***Hoff, Lisbeth Michael**, f 13 marts 46. — Cand V 74 Odense.

Hoffmann, Cai Aage, f 10 aug 22 i Kbh (F: kreaturkommissionær Aage Marius H. og Agnes Elfrida Poulina Brandin). ~ 1^o 48 Inger Andersen, æ opl 56; 2^o 1 juni 57 i Ledøje kontorassistent Vivi Majken Skaarenborg, f 11 nov 36 i Kbh (F: salgsleder Axel Marius S. og Margareta Viktoria Gustafsson), æ opl 67; 3^o 16 dec 67 i Ishøj ekspeditrice Bende Ely Petersen, f 2 april 41 i Kbh (F: Georg Ingemann P. og Christiane Valborg Christensen). — St 41 Metropolitan, cand V 49. — Juli 49 turnus Sundby Hosp, okt 50 kand sst kir afd, sept 51 Diakonissestift afd B, okt 52 Frdbg Hosp afd F, aug 53 Bispebjerg Hosp røntgenklin, fra jan 54 prakt Tåstrup. — Skolelæge Tåstrup priv realskole april 54. — Medl sundhedskom 62.



Hoffmann, Carl Jørgen, f 16 dec 44 i Esbjerg (F: fabr Christian Bernhard H. og dir Ellen Clausen). — St 65 Aurehøj, cand S 74. — Juli 74 vikar rsl Sct Joseph Hosp Esbjerg øre-næse-halsafd, okt 74 rsl sst, aug 75 rsl rotant Statshosp Vedsted, febr 76 Ribe Sgh kir afd, aug 76 sst med afd, febr 77 Spangsbjerg Hosp Esbjerg med afd, aug 77 Sct Joseph Hosp Esbjerg gyn-obst afd, nov 77 vikar l'rsi Varde Sgh med afd, febr 78 rsl Vejle Sgh anæst afd, febr 80 Hvidovre Hosp anæst afd. — Vikar rsl Esbjerg centralsgh rtg afd jan 70, Sct Joseph Hosp Esbjerg øre-næse-halsafd, dec 72-jan 73 og maj-aug 73. — Deltaget i kursus Haraldskær Vejle maj 80 (anæst), Righosp okt 80 (præoperativ anæst vurdering). — Form reservelægerådet Ribe Sgh febr 76-jan 77, medl turnusudv Ribe amt 77-78.



† **Hoffmann, Erik** Lewenhaupt, f 16 juli 09 i Næstved, † 17 marts 74 (F: ritmstr Niels Vilhelm H. og Anna Benthien). ~ 2 febr 40 i Kbh Edel Anne Storm, f 26 juni 14 i Odense. — St 27 Ordrup, cand S 34, speciall 41 (oto-rhino-laryngologi). — Juli 34 kand Sct Hans Hosp, sept 34 Fåborg Sgh, juni 35 Svendborg Sgh, 35 ekstraord turnusbevis, jan 36 skibslæge ØK, april 36 vikar, maj 36 kand Sct Joseph Hosp Århus otol afd og aman, sept 37 rsl Sct Joseph Klin Nykøbing Flotol afd og aman, sept 38 kand Sundby Hosp kir afd, dec 39-dec 40 KAS Gentofte otol afd, febr 41 surnum assist og vikar Sundby Hosp otol afd, maj 41 kand Finseninst otol afd, febr 42 Blegdams hosp epid afd, maj 42 2' og 1' assist sst otol afd, nov 42 prakt speciall Kbh, sept 43 Naskov, 45 privatklin, juni 52-jan 70 prakt speciall Odense, marts 70 l'rsi Statens Hørecentral Kbh, fra juli 71 prakt speciall Farum. — Praktolog Kbh nov 42. — Tidsskr art.

Hoffmann, Erik, f 24 april 49 på Frdbg (F: læge Cai H. og Inger Friis Andersen). ~ 1° 27 aug 73 i Kbh stud med Anne Berit Lorentzen, f 17 okt 53 i Kristiansand, Norge, æ opl 76; 2° 17 febr 79 i Reerslev, Hedehusene sygehj Liselotte Bang, f 25 sept 53 i Odense (F: dir Poul B. og Christel Outzen). — St 69 Rødovre, cand S 76. — Aug 76 vikar rsl KAS Glostrup neuromed afd, nov 76 Hvidovre Hosp neuromed afd, jan 77 De Gamles By med afd, sept 77 Hvidovre Hosp urol afd, febr 78 KAS Herlev gyn-obst afd, april 79 rsl Amtssgh Roskilde kir afd, juni 81 Næstved Centralsgh ortopæd-kir afd. — Undervist i socialmed Montessoriseminariet Frdbg 76-81, timelærer i kir ved sygeplejeskolen Roskilde 79-80, i anat for lægesekretærer Roskilde amt 80. — Deltaget i div efteruddannelseskurser. — Tidsskr art og foredrag om abnorm udgang af svangerskab hos kvinder i antiepilep behandl 75.

***Hoffmann, Finn Vilhelm**, f 24 juli 35 i Asmild (F: civiling Kaj Vilhelm H. og Astrid Bertha Margrethe Anderson). — St 54 Viborg, cand S 64 Århus.

Hoffmann, Helene Merethe, f 29 dec 51 i Haderslev (F: gårdejer Sigurd H. og Tekla H.). ~ 10 aug 80 i Haderslev cand scient pol Ole Bjarrum, f 22 febr 52 i Kbh (F: toldinsp Børge B. og kontorassist Vita B.). — St 70 Haderslev, cand S 78. — Juli 78 rsl Righosp børneortopæd-kir afd, jan 79 skolepsyk konsultation, april 80 KAS Gentofte dermatol afd.

† **Hoffmann, Jørgen**, f 11 marts 30 i Kbh, † 20 sept 81 (F: civiling Vagn H. og Else Margrethe Elmer). ~ 4 sept 56 i Søllerød sygepl Ruth Ingmann Petersen, f 20 juni 31 i Kbh (F: guldsmed Edwin P. og exam pharm Agnete Ingmann Palmark). — St 48 Haslev, cand S 57, speciall 66 (diagnostisk radiologi). — Jan 58 turnus Righosp afd B og D, jan 59 kand KAS Gentofte rtg afd, sept 59 overl DANOR Gaza, juni 60 kand KAS Gentofte rtg afd, juni-nov 61 Kbh Kommunehosp afd IX, jan 62 KAS Gentofte afd F, juli 62 2'rsi sst rtg afd, 64 herunder halvdagsassist 3 mdr Kbh Kommunehosp hudafd, jan 65 rsl Radiumstat Kbh, jan 66 Righosp neuroradiol afd, jan-april 67 under orlov overl UNEF Hosp Gaza rtg afd, april 68 l'rsi Kbh Kommunehosp rtg afd, okt 68 Bispebjerg Hosp rtg afd II, nov 71 overl Nykøbing FI Centralsgh rtg afd, fra jan 73 Blegdams hosp rtg afd. — Tidsskr art. — Form Foren af vagtlæger Kbh, Frdbg og Amager 62-64, repr Kbh Lgf 63. — Deltaget i og foredragsholder 3' verdenskongr for obst og gyn Wien 61.



† **Hoffmann, Knud** Henrik Julius, f 3 nov 09 i Varde, † 30 juli 76 (F: kommlærer Ludvig H. og Johanne Marie Kristine Andersen). ~ 29 april 35 på Frdbg Gerda Margrethe Bach, f 8 sept 08 på Frdbg (F: grosserer Jørgen Georg B. og Margaretha Nissen). — St 27 Esbjerg, cand S 34. — Nov-dec 34 vikar rsl Ærøskøbing Sgh, 35 kand Frdbg Hosp, 35 rsl Ærøskøbing Sgh, 36 aman Rønne, fra jan 39 prakt Allinge-Sandvig. — Kolonnelæge Bornholms Udrykningskolonne 43, fast sessionslæge 46-70. — Medl best Lkf Bornholm 61, form 65, medl byråd, viceborgmester 43-70.

***Hoffmann, Leif**, f 9 marts 48. — Cand S 75 Århus.

***Hoffmann, Mira**, f 19 jan 48. — Cand V 75.

Hoffmann, Niels Ole, f 19 nov 35 i Middelfart (F: typograf Einar H. og fysioterapeut Alva Helenius Markdan). ~ 20 febr 71 i Middelfart sygepl Ulla Østergaard Nielsen, f 16 marts 46 i Voldby, Kauslunde (F: gårdejer Ejner N. og Inger Mortensen). — St 56 Statens Kursus, cand S 65. — Juli 65 rsl Nibe Sgh, aug 65 underlægeskole, nov 65 rsl Svendborg Sgh kir afd, febr 66 sst med afd, april 67 Hæren, dec 67-okt 68 Svendborg Sgh med afd, nov 68 Odense Amts og Bys Sgh af B, marts 70 sst neurol afd, sept 70 Statshosp Glostrup afd P, sept 71 l'rsi Fredericia Sgh lungemed afd, april 71 aman Fredericia, fra april 72 prakt sst. — Vagtlæge Svendborg 66-68, aman Herlev, samtidig vikar l'rsi sst. — Tidsskr art. — Slægtslitt: Åge Petersen: Marsvin og marsvinsjægere, 1969.



Hoffmann, Olaf, f 9 febr 53 i Vejvad (F: gårdejer Henrik H. og Karen Povlsen). ~ 27 aug 77 i Bellinge børnehavepædagog Karen Boje, f 7 juni 50 i Bellinge (F: gartnerierjer Niels Edgar B. og Mary Kirsten Hansen). — St 73 Holstebro, cand V 81 Odense.

Hoffmann, Ole Vilhelm, f 10 april 21 i Silkeborg (F: overlærer Knud Christian H. og overlærer Helga Kirsten Christiane Knudsen). ~ 1° 2 nov 46 i Århus Aase Høffner Christophersen, f 8 aug 23 i Langå, † 16 nov 76 (F: forretningsfører Carl Johan H. og Carla Lundh-Jensen), æ op 76; 2° 29 april 77 i Nyborg overassistent Lis Jakobsen, f 6 maj 42 i Nyborg (F: snedkermstr Kaj Thorkild Leopold J. og Marie Andersen). — St 39 Silkeborg, cand V 50. — Marts 50 turnus FAS Hørsholm, marts 51 kand Korsør Sgh, 52 2' rsl sst, april 54 1' rsl sst, jan 56 aman Nyborg, fra juli 57 prakt sst. — Medl Lkf Fyns Amt praksisudv 64, form 66, medl best 71-73, form Fynsk Fællesudv 66-71, medl udv I til dannelse af P.L.O. 66, repr P.L.O. 67, medl planlægningsudv for Fyns Amt 72-73.



Hoffmann, Steen, f 31 dec 52 på Frdbg (F: bankdir Henning H. og keramikker Ilse Eleonore H.). — St 71 Birkerød, cand V 80. — Febr 80 vikar adj Kbh Univ inst for med mikrobiol, klin bakteriell afd. — Foredrag.

Hoffmann, Sven, f 17 marts 14 i Esbjerg (F: maskinfabr Carl Bernhard H. og Ida Henriette Henriksen). ~ 26 juli 41 i Esbjerg sygepl Annie Amalie Thostrup, f 4 juli 13 i Viby, Fyn (F: rebslagermstr Niels Christian T. og Amalie Thomine Nielsen). — St 32 Esbjerg, cand S 41. — Juli-aug 41 vikar rsl Sct Joseph Hosp Esbjerg, okt 41-sept 42 turnus Frederikshavn Sgh, nov 43-juli 70 prakt Frederikshavn, nov 70-sept 74 fuldtidsskolelæge sst, privat. — Skolelæge Frederikshavn nov 42, fængselslæge straffelejr Kragshovede jan 47-febr 71, Erhvervsvejledning 47-70, Dansk skibsfederiforen lægekonsult sept 47-juli 70, Alkoamb okt 70-april 76.



***Hoffmann, Sven Ove**, f 23 april 22 i Oslo (F: møbelhldr Julius H. og Helga Aasland). ~ 66 i Ålborg sygepl Inge Lise Jørgensen, f 5 marts 43 i Ålborg (F: sognerådsform Gunnar J.). — St 41 Haslev, cand V 52, speciall 70 (terapeutisk radiologi). — Febr 52 turnus Skanderborg Sgh, 53 skibslæge, juli 54 prakt Vonge, juli 63 rsl Hammel Efterbehandlingshjem, juni 64 patol inst Ålborg, maj 65 Radiumstat Århus, april 68 Radiumstat Odense, febr 69 Ålborg Sgh Nord rtg afd, aug 69 Middelfart Sgh med afd, febr 70 Vejle Sgh rtg afd, febr 71 Svendborg Sgh rtg afd, april 74 prakt Kolding, fra aug 74 Århus. — Lægeligt medl af Øster Nykirke Komm sundhedskom 56-63.



***Hoffmann, Tove Rigmor**, f 7 sept 42 i Kbh (F: slagtermstr Poul A. Hansen og Rigmor L. Laursen). — Cand S 71.

Hoffmann-Petersen, Jakob, f 17 jan 49 i Vordingborg (F: læge Holger Petersen og sygepl Ellen Johanne Hoffmann) (nfv 75). ~ 22 dec 74 i Vejby læge Ulla H.-P. — St 68 Grenå, cand S 75 Århus. — Juni 75 vikar rsl Århus Amtssgh med afd II, juli 75 Århus Kommunehosp pæd afd, sept 75 Horsens Sgh kir afd, jan 76 rsl rotant Varde Sgh, febr 78 1' rsl sst med afd, juni 78 rsl Ålborg Sgh Syd neuromed afd, jan 79 konst 1' rsl sst, okt 79 vikar rsl sst øre-næse-halsafd, febr 80 prakt Holstebro, fra febr 81 kompraksis sst. — Undervist i anat Århus Univ 71-73. — Tidsskr art om leukæmi og apoplexia cerebri. — Medl det lægevidenskabelige fakultetsråd Århus Univ 72, deltaget i VII Int Congress of Neuroptathol Budapest 74. — Slægtslitt: Ingeborg Hoffmann: Slægten Hoffmann 1839-1950, 1950.



Hoffmann-Petersen, Ulla Torp, f 16 dec 48 i Århus (F: laboratorie-mstr Hjalmar Jensen og kontorassistent Inger Marie Torp Kaspersen). ~ 22 dec 74 i Vejby læge Jakob H.-P. — St 68 Århus, cand S 75 Århus. — Juni 75 vikar rsl Århus Kommunehosp neurol afd, maj 76 rsl Varde Sgh med afd, jan 77 sst kir afd, april 77 1' rsl sst med afd, nov 77 rsl Sct Joseph Hosp Esbjerg gyn-obst afd, febr 78 Varde Sgh med afd, juni 78 vikar rsl Ålborg Sgh Syd lungemed afd, april 79 vikar rsl sst øre-næse-hals afd, juni-sept 79 sst geriat afd, juni-sept 80 Viborg Sgh Øst psyk afd, fra febr 81 kompraksis Holstebro. — Skolelæge Herning komm aug-nov 80, Lemvig komm sept-aug 81, Holstebro komm fra sept 80. — Tidsskr art om apoplexia cerebri.



***Hoffmeyer, Henrik Erichsen**, f 4 aug 17 i Slingerup (F: læge Svend H., † 28 sept 51, og cand polyt Elna Caroline Erichsen). ~ 8 april 41 i Kbh socialrådg Lise Teilmann, f Björum, f 20 febr 19 på Frdbg (F: bankfuldmægtig Aage Theodor B. og Camilla Marie Rindom). — St 35 Frederiksborg, cand V 43, speciall 54 (psykiatri). — April-aug 43 turnus Bispebjerg Hosp afd B, okt 43-jan 45 Karolinska Sjukh Stockholm psyk klin, marts-sept 45 Centralfængslet Långholmen Stockholm retspsyk klin, nov 45 ass overl psyk Kbh Polit, febr 47 vikar rsl Rigshosp psyk afd, aug 47-juli 48 kand sst, sept 48-marts 54 læge Mødrehjælpen, sept-okt 54 1' rsl Rigshosp psyk afd, dec 54 socialoverl Mødrehjælpen, marts 64 ass overl Statshosp Glostrup, 67 overl Bispebjerg Hosp ungdomspsyk afd, 71-76 KAS Nordvang Glostrup, fra 54 prakt speciall Gentofte. — Kons IR 62-64, suppl retsmedl 64-66, kons Revaliderings-nævnet 66-70, kons psyk Direk for Kbh Amts sygehusvæsen fra 76. — Forelæsninger familierådgivning Socialinst Lund fra 50, seksualhyg for mandlige studerende Kbh Univ fra 52, lærer psyk Den Sociale Skole 54-62. — Rsl Søværnet og læge Mødrehjælpen maj 46, 2' rsl Rigshosp psyk afd okt 50, kand sst neuromed afd dec 52, vikar Militærhosp kir afd dec 53-marts 54 og ass læge IR jan 53-nov 54. — Foredrags- og studierejser Østen, England og USA 63, Østeuropa 67, Italien 70 og USA 79. — Forf af: Sexual oplysning for unge, 1948; Det ufødte barn, 1954; Vejledning for unge om kønslivet, 1959 (3 udg 1962); Skab lykken selv, 1960; red af: Samliv og Samfund 1956; medred af: Pædagogisk Sexologi, 1971; tidsskr art. — Form studenterrådet Kbh Univ 38-39, næstform Dansk Psyk Selsk 62-66, medl forretningsudv Socialpolitisk Foren 65-70, medl best Dansk Selsk for Social

Med 68-72, form 70-71, form faggruppen vedr alkohol- og stofmisbrug i Kbh Amtskomm 76-78; suppl nævnet vedr svangerskabsafbrydelser 68-70 og Justitsmin adoptions-nævn fra 76; medl best plejehjemmet Øresundshøj fra 74. — Tildelt Antonius-prisen 67, Valdemar Klein og Hustrus legat 75. — Slægtslitt: Slægtsstavlesamlingen, 1932.

***Hoffmeyer, Jane Hedegaard**, f 8 aug 41. — Cand V 73.

***Hoffmeyer, Joakim**, f 15 maj 44. — Cand S 72.

Hoffmeyer, Jørgen Henrik, f 20 sept 05 i Store-Heddinge (F: sparekassedir Herman Frederik H. og Johanne Marie Permin). ~ 27 marts 43 på Frdbg Inger Sarøe, f 3 april 19 i Fredericia, † 28 aug 71 sst (F: lektor Lars Peter Kristian S. og Kirsten Sørensen). — St 24 Frdbg, cand S 31, speciall 42 (kirurgi), 49 (kirurgiske kvindesygdomme), dr med 45. — Aug 31 vikar rsl Kalundborg Sgh, sept 31 skibslæge ØK, febr 32 kand Fredericia Sgh, febr 33 KAS Gentofte kir afd, april 34 turnus Kbh Kommnehosp afd II og V, febr 35 fast kand sst afd V, dec 35 assist Rigshosp rtg afd, okt 36 sst kir poliklin, okt 37 assist Rigshosp patol-anat inst, nov 38 2'rskir sst afd C, herunder fung 1'rskir 8 mdr, okt 41 1'rskir Århus Amtssgh, okt 45 2'rsl Fødselsanstalten Jylland, dec 46 kand Ortopædisk Hosp Århus, jan 47 1'rskir Diakonissestift afd B, juni 49 overl Fredericia Sgh, 59 overkir sst, dec 69-okt 75 sst organkir afd, vikariater, fra 78 privat. — Friv assist Kbh Univ patol-anat inst nov 35, assist Frdbg kir Poliklin marts 37-okt 38, ass læge Direk for Ulykkesforsikr marts 47-maj 49, prakt speciall, medl Mødrehjælperens samråd 56; censorsuppl biokemi med eks Århus Univ 44-47. — Forf af: Eksperimentelle Studier over Binyrebarkens Indvirkning på Cholesterolinholdet i Serum (disp 45); tidsskr art. — Medl lokalkom Landsforen mod Børnelammelse 49, medl Dansk Kir Selsk uddannelsesudv 70-71. — Slægtslitt: Th. Hauch-Fausbøll: Hans Puggaards Slægt, 1938; (mødrene): (Harald Hatt): Slægten Permin i Danmark, 1925.



Hofgaard, Erik, f 4 aug 20 i Kbh (F: dir, dr techn Kai H. og Elisabeth Christensen). ~ 2 juli 49 i Kbh læge Kirsten H. — St 40 Sct Jørgen, cand S 49, speciall 57 (intern medicin), dr med 58. — Sept 49 turnus Holstebro Centralsgh, sept 50 kand sst med afd, juni 51 2'rsl sst, sept 54 halvdagsassist Statens Seruminst svampelab, april 56 halvårskand Børnehosp Fuglebakken, okt 56 Rigshosp afd H, febr 57 2'assist sst med poliklin, marts 58 2'rsl Rigshosp med poliklin, nov 59 1'rsl Sct Elisabeth Hosp med afd, dec 61-dec 66 Rigshosp med poliklin, okt 66-marts 75 assist Rigshosp konsultation for allergiske sygd, fra marts 67 prakt speciall Kbh. — Skolelæge Kbh Komm dec 66-aug 78. — Studierejse USA 55, isotopkursus 64, Dadl kursus i immunol og immunsygd 74. — Forf af: Studier over forekomsten af nogle svampeslægtter i luftvejene (disp 58); tidsskr art. — Deltaget i skandinaviske allergikongr Kbh 75, Bergen 78, Göteborg 81, int allergikongr Jerusalem 79.



Hofgaard, Kirsten Benedicte, f 25 okt 21 i Kbh (F: Irs Christian Valdemar Hauer og Ellen Gram). ~ 2 juli 49 i Kbh dr med Erik H. — St 41 Zahle, cand S 49. — Dec 49-maj 50, sept 50-febr 51 turnus Holstebro Centralsgh, juni 52 vikar kand sst med afd, juli-aug 55 kand Dr Louise Børnehosp, fra aug 64 skolelæge. — Lærer i anat og barnepleje Børneplejeskolen Kbh og Kbh Komm Børneinst. — Vikariater for skolelæge i Kbh komm skolelægevæsen 55.



† **Hofman-Bang, Arthur**, f 8 nov 1891 i Kbh, † 3 okt 66 i Kbh (F: ing Peder H.-B. og Desiree Napoleone Fenimore Bachem). ~ 15 aug 24 i Gurre Ida Marie Giersing, f 13 maj 1883 på Frdbg (F: grosserer Niels Peder G. og Ida Sofie Margrethe Wilde). — St 11 Frdbg, cand S 22, speciall 28 (psykiatri), 35 (neurologi). — Sept-nov 22 kand Kbh Kommnehosp afd VI, jan 23 Finseninst afd E, febr 23 turnus Odense Amts og Bys Sgh, febr 24 kand Kbh Kommnehosp afd IV, maj 24 rsl Sct Hans Hosp, maj 26 vikar rsl Montebello, juni 26 kand Alm Hosp, maj 27 rsl Sindssygehosp Oringe, nov 29 Folkekuranstalten Hald, dec 32 Sindssygehosp Nykøbing Sj, febr-juli 35 under orlov kand Kbh Kommnehosp neurol afd, okt 36 prakt neurolog Ålborg, fra maj 62 Frdbg. — Studierejse Wien 33 (terapi). — Tidsskr art. — Slægtslitt: O. M. Giersing: Stamtavle over Efterkommere af Bernhard Hagen og Ane Margrethe Cöllner, 1884; Slægthaandbogen, 1900; F. E. Hundrup: Stamtavle over Oluf Bangs Efterkommere paa Sværdssiden, 1875; Danmarks Adels Aarboeg, 1922 (de Hofman).



Hofmann, Bo, f 14 sept 53 på Frdbg. — St 74 Akad Kursus, cand S 81. — Vikar rsl FAC Hillerød kir afd A. — Instruktør i makroskopisk anat Kbh Univ anat inst 79-81. — Deltaget i VQE eksamen i Paris 81.



***Hofmann, Nils**, f 9 april 45. — Cand S 73.

***Hofset, Arvid**, f 24 juni 22 i Verdal, Norge. — St 43 Orkdal, Norge, cand S 57. — I Sverige.

***Hogild, Vera Eline**, f 25 sept 17 i Kbh (F: husejer Jens Henry Gotfred Hansen og Marie Mathilde Knudsen) (nvf). — St 36 Rysensteen, cand S 45. — Aug 45 kand Sindssygehosp Oringe, jan-dec 47 turnus Sct Joseph Hosp, maj 47 kand KAS Lyngby, marts 49 Bispebjerg Hosp psyk afd, marts 50 Sct Hans Hosp mandshosp, april 51 kand sst afd A, april 66 rsl Mødrehjælperen Kbh, fra juli 75 skolelæge Rødovre komm.

***Hogrefte, Georg**, f 20 jan 16 i Kbh (F: typograf Hjalmar Harald H. og Ane Kathrine Jensen). ~ 25 jan 44 på Frdbg Karen Margrethe Brandt, f 2 marts 22 i Kbh (F: fysioterapeut Martin B. og Johanne Nissen). — St 34 Ø Borgerdyd, cand V 42, dr med 51. — Maj 42 turnus Sundby Hosp, maj 43 kand sst kir afd, okt 43 fast kand sst, april 44-febr 47 vidensk assist Kbh Univ arvebiol inst, fra juli 46 prakt Kbh. — Forf af: Transplantation of leukæmia into mice and its genetic aspects (disp 51); tidsskr art.

Hogaard, Jesper, f 9 april 47 i Århus. — St 67 Marselisborg, cand V 76 Århus. — Maj 76 rsl rotant Kjellerup Sgh, febr 79 1' rsl Odder Sgh kir afd.

Hohwy, Eskil, f 13 sept 39 i Odense (F: læge Knud Otto H., † 4 aug 43, og erhvervsvejleder Anna-Lisa Flodin). ~ 6 juli 63 i Kolding lærer Ulla Branth, f 19 febr 39 i Kolding (F: farvehdlr Knud B. og Ester Pedersen). — St 58 Sorø, cand V 68 Århus, speciall 76 (psykiatri), embedslægeeks 76. — Febr 68 vikar rsl Viborg Sgh Øst mandsafd, juni 68 rsl rotant Viborg Sgh Vest kir og gyn afd, marts 69 Viborg Sygehus Øst kvindeafd, sept 69 Viborg Sgh Vest med afd, juni 70 sst neurol afd, dec 70 rsl Århus Kommunehosp neurol afd, aug 71 civil værnepligtig, nov 72 vikar rsl Børnepsykiatrisk Hosp Risskov, jan 73 Statshosp Århus kvindehosp, maj 73 rsl Randers Centralsgh psyk afd, maj 74 kursist Statshosp Århus mandshosp, maj 75 1' rsl Viborg Sgh Øst afd B, fra sept 75 Statshosp Århus afd B, sept 77 Psykiatrisk Hosp Århus de psyk konsultation, fra april 80 overl Haderslev Sgh psyk afd. — Ad hoc kons Dansk Sgh Inst fra 80. — Undervist i psyk Danmarks Forvaltningsskole Århus 78, Socialpædagogisk Børnehave-seminarium Århus fra 78. — Lægevagt Randers 69-80, lægeassistent Sundhedsst (psyk planer) 77-79. — Deltaget i div efteruddannelseskurser 69-72. — Ass red af: Ugeskr Læger: Fagligt og socialt febr 79; tidsskr art. — Medl best Fayl 68-70, Fayl's repr i Dadl hovedbest 70-76, Dadl repr i best for AC 74-79, næstform 75-79; form Sundhedsst turnusudv, form Fayl socialmed udv, Dadl socialmed udv, Dadl Grønlandsudv, medl Socialmin Wechslemann-udv, Dadl repr i Indenrigsmin nævn vedr kursus i samfundsmed, AC repr i Landsarbejdsnævnet, Undervisningsmin styringsgruppe vedr Projektgrupper for lærdiguddannede, Fayl repr i Dadl Lægeansvarsudv i perioder 68-79.



***Hohwy, Finn Christian**, f 21 okt 40. — Cand S 73 Århus. — I Sverige.

***Hokland, Marianne Elisabeth**, f 18 juni 52. — Cand V 78 Århus.

***Hokland, Peter**, f 26 sept 51. — Cand S 78 Århus.

† **Holbeck, Poul Skou**, f 27 aug 1894 i Hole, † 15 aug 68 på Frdbg (F: smedemstr Mathias Kjeldsen H. og Ane Kirstine Poulsen). ~ 1° 31 maj 23 på Frdbg læge Estrid Marie H., f 30 jan 1896 i Kbh, † 21 jan 44 på Frdbg (F: skibsfører Marius Kühl og Hilda Kersti Elna Lindberg); 2° 6 april 46 i Helsingborg Signe Linnea Sekelinde Nilson, f 1 jan 1900 i Helsingborg (F: fabr Ernst N. og Elin Lindberg). — St 16 priv, cand V 23. — Marts-april 23 vikar, juni 23 distrlæge

Sukkertoppen, 26-27 under orlov turnus Århus Amtssgh, okt 29 kand og lung rsl Kbh Kommunehosp afd IV, sept-dec 31 kand Blegdamshosp, fra febr 30 prakt Frdbg. — Fung kommlæge Frdbg juni 34-febr 35.

Holbek, Søren, f 11 sept 49 i Kbh (F: skovrider Paul H. og Elise H.). ~ 6 maj 80 i Hune sygepl Sigrun Laksafoss, f 15 maj 52 i Klaksvik. — St 68 Sønderborg, cand S 77 Århus. — Juli 77 rsl Århus Kommunehosp neurokir afd, aug 77 værnepligtig, juli 78 rsl Skanderborg Sgh kir afd, aug 78 sst med afd, sept 78 Haderslev Sgh kir afd, jan 79 sst med afd, juli 79 FAC Hillerød gyn-obst afd. — Underviser i kir sygeplejerskeskolen FAC Hillerød. — Tidsskr art.

Holberg, Flemming Krog-Meyer, f 6 maj 33 i Kbh (F: dir, cand jur Christian Krog-Meyer H. og Ellen Madsen). ~ 7 febr 62 i Skovshoved lægesekr Aase Kruuse-Jensen, f 12 april 39 i Hellerup (F: dir K. E. K. J. og Via Hansen). — St 52 Akad Kursus, cand S 62. — Nov 62 turnus Odense Amts og Bys Sgh, nov 63 rsl sst rtg afd, nov 63-juli 64 rsl Hæren, okt 64 Statshosp Nykøbing Sj, okt 65 KAS Gentofte øre-næse-halsafd, april 66 vikar rsl sst afd C, okt 66 sst gyn-obst afd, april 67 aman Odense og Lyngby, april 68 vikar rsl Dr Louise Børnehosp, fra jan 69 prakt Kbh. — Vagtlæge Kbh fra okt 65, tilslf læge Plejehjemmet Ingeborggården fra 74. — Ansvarshavende red af: Månedsskrift for praktisk lægegering fra 72. — Medl best Sygekasselægernes Org 69-79, repr P.L.O. 69-74, Dadl 69-74, medl best Kbh Lgf 69-72, Dansk Selsk for Alm Med 70, medl Dadl's attestudv 71, iillige medl flere udv under de respektive bestyrelser, form SO efteruddannelsesudv 71-78, medl Kbh Univ kursusudv vedr videreuddannelses i almen med 72, medl best Lægernes pensionskasse fra 77.



Holbraad, Leif, f 13 dec 31 i Dalum (F: overlærer Niels Marinus H. og lærer Elna Jørgine Madsen). ~ 30 aug 58 i Askov sygepl Inger Margrete Petersen, f 15 aug 35 i Kbh (F: maskinmstr Jørgen Edvard P. og Anna Kirsten Hansen). — St 50 Odense, cand V 61 Århus, speciall 71 (kirurgi). — Febr 61 kand Nationalforen Hosp kir tub Juelsminde, april 61 turnus Skive Sgh, april 62 Årskand Odense Amts og Bys Sgh afd A og K, marts 64 rsl sst afd D, jan 65 sst afd T, maj 66 1' rsl sst afd T-obst og centrallungeklin, juli 67 2' rskir sst afd A og K, jan 70 1' rskir Århus Amtssgh, jan 73 1' rsl Rigshosp afd D, fra dec 74 overl Amtssgh Maribo kir afd. — Underviser i kir Århus Univ jan 70-jan 73. — Tidsskr art. — Medl repr Fayl 62-63.



† **Holbøll, Grete**, f 9 april 03 i Kbh, † 11 aug 69 (F: bogtrykker Victor Jensenius Bærentzen Bording og Ellen Rothe Hansen). ~ 15 juni 30 i Kbh overl, dr med Svend Aage H. — St 20 Adler, cand V 28. — April 28-april 29 fast kand Bispebjerg Hosp afd C, juni-okt 29 sst afd A, febr 30 Sct Joseph Hosp afd B, maj-okt 30 Rudolph Bergh Hosp, privat Næstved, febr 47-marts 59 vikar kand og vikar rsl Næstved Centralsgh med afd, privat Frdbg.

† **Holbøll, Svend Aage**, f 2 juni 1895 i Kbh, † 20 juli 67 (F: oberstløjtnant Aage Regnar H. og Frida Dreyer). ~ 14 juni 30 i Kbh læge Grete H. — St 13 Metropolitan, cand V 20, speciall 27 (intern medicin, stofskifte-, blod- og fordøjelses-sygdomme), 31 (intern medicin), 48 (klinisk kemi og laboratorietechnik), dr med 24. — Febr 20 assist Kbh Univ farmakol inst, april 22 till kand Kbh Kommunehosp afd VI, juli 22 Rigshosp børneafd, jan 23 turnus sst afd B og D, jan 24 klin assist Øresundshosp, maj 24 Rigshosp afd A, april 26-april 31 1^{rs}l Bispebjerg Hosp afd C, juli 31 overl Sct Elisabeth Hosp Næstved, sept 38 Næstved Centralsgh med afd og chef sst centrallab, fra okt 61 privat Frdbg. — Lærer Bispebjerg Hosp sygeplejeskole 29-31. — Censor i farmakol Tandlægehøjskolen 25-31, ass læge IR 26-31, funktionærlæge Bispebjerg Hosp maj 27-okt 30, prakt Kbh maj 27-juni 31, prakt Næstved. — Studierejse Lund 26. — Forf af: Experimentelle Studier over Cyanbrinte forgiftningen (disp 24). — Sekr Sydøstjællands Lægeselsk 33, form 35-53, form Sydøstjælland-Møn Lkf hyg udv 36-55, medl repr Danske Lægers Hjelpeforen 37, repr Dadl 43-51, suppl 51-55, medl best Sydøstjælland-Møn Speciall 43, form kredsforen Rigsgforen til Bekæmpelse af rheumatiske Sygdomme 44, medl hovedbest. — R 58. — Slægtslitt: Slægthaandbogen, 1900; C. Th. Holbøll: Tre generationer af slægten Holbøll, 1955; (mødrene) Slægthaandbogen, 1900.

Holck, Flemming, f 28 okt 34 i Usserød (F: amtmand, kammerherre Povl H. og Ellen Agnete Salskov Iversen). ~ 23 juli 60 i Randers laboratorieassistent Hanne Bruun, f 21 april 37 i Århus (F: forretningsfører Harald Nielsen B. og Ragnhild Andersen Jensen). — St 53 Randers, cand V 64 Århus, speciall 72 (pædiatri). — Febr 64 vikar underlækar Avesta Läns las kir klin, Sverige, april 64 underlægeskole, juli 64 vikar rsl Fredericia Sgh med afd, aug 64 turnus sst, aug 65 rsl Fredericia Sgh kir afd, herunder rsl Hæren, juli 66 Børnehosp Fuglebakken, juli 68 vikar rsl Sundby Hosp otol afd, jan 69 rsl Kbh Kommunehosp anæst afd, aug 69 Sønderbro Hosp med afd, aug 70 KAS Gentofte børneafd, herunder tilsl læge vuggestue og børnehaver i Kbh og Frdbg komm, aug 71 1^{rs}l Næstved Centralsgh børneafd, fra marts 74 prakt speciall Næstved. — Undervist i pæd Sygeplejeskolen Næstved 71-74, Børneforsorgsseminariet Hindholm 73, i socialmed Danmarks Forvaltningshøjskole Næstved 72-74. — Lægevagt Kbh og Frdbg komm 67-71, Næstved 71-74, skolelæge Holmegård, Rønnede og Fakse komm 75-78. — Studierejser Norge juni 67 (pæd), Paris april 70, deltager i pæd specialkursus 69, børnepsyk Rigshosp 71, skolelægekursus Helsingør E 76, kursus i klin allergol nov 78. — Tidsskr art og foredrag. — Medl best Danske Børnelægers Org 72-74, deltager i danske og nordiske symposier, int kongr Barcelona 80 (pæd), nordisk kongr Göteborg juni 81 (allergol) og skandinavisk kongr Oulu sept 81 (immunol). — Slægtslitt: Vilhelm Thaning Holck: Mine erindringer, 1934; Dansk Slægtsforskning Fredericia: Slægtsbog for efterkommere efter Tyge Jørgensen Bruun, f 1788, 1955 åjourført 1980.

Holck, Jan Feveile, f 10 aug 35 i Kbh (F: red William H. og Gerda Juul Andersen). ~ 23 febr 63 i Århus sygepl Birthe Munk Dammer, f 8 juni 38 i Viborg (F: ing Viggo D. og sygepl Helga Elisabeth Nielsen) æ opl 81. — St 54 Ordrup, cand V 62, speciall 70 (gynækologi). — Marts 62 kand Bispebjerg Hosp øreafd, okt 62 fast kand Sct Joseph Hosp kir afd, april 64 rsl Sønderbro Hosp med afd, jan 66 Sct Joseph Hosp obst afd, dec 66 sst kir afd, febr 67 Sønderbro Hosp gyn afd, marts 70-nov 71 1^{rs}l Sct Joseph Hosp kir afd, fra febr 71 prakt speciall Kbh. — Praktisvikar.

Holck, Susanne, f 13 juni 45 i Århus (F: Carl Johan H. og Erna Bøgh H.). — St 64 Gladsaxe, cand V 71, amer jus 75, amer speciall 77 (anatomisk patologi). — Febr 71 rsl KAS Gentofte patol afd, juli 72 intern Norfolk General Hosp Virginia USA, juli 73 resident Med College of Virginia Richmond kir patol afd, juli 76 fellow Columbia Presbyterian Hosp, New York kir patol afd, juli 78 vikar rsl Rigshosp patol afd, marts 79 rsl sst, marts 79 fung 1^{rs}l sst, nov 79 1^{rs}l sst. — Lektor i patol Kbh Univ sept 78. — Censor i patol Hvidovre Hosp maj-juni 80. — Tidsskr art. — Deltaget i int kongr i Puerto Rico 75, int symposier New York 76 og Hawaii 77. — Slægtslitt: N. H. Friis: Familien Friis fra Århus, 1979.



***Holdt, Jacob Jacobsen**, f 19 maj 46. — Cand S 73 Århus. — Fra 80 prakt Skærbæk.

***Holdt-Olesen, Solveig**, f 28 juli 46. — Cand V 75 Århus.

† **Hole, Axel Pedersen**, f 28 marts 11 i Hvidbjerg, † 23 nov 73 i Hvidovre (F: gårdejer Peter H. og Annie Jensine Jensen L yng). ~ 1^o 9 febr 36 på Frdbg sygepl Marga Andersen, f 4 april 09 i Kværns (F: gårdejer Curt A. og Kirstine Pedersen), æ opl 63; 2^o 21 aug 65 forfatterinde Inger Gaarde, f 14 juni 21 i Odense (F: revisor Viggo G. og Helborg Probst). — St 30 Birkerød, cand S 39. — Aug 39 turnus Nykøbing M Sgh, jan 40 fast kand sst, jan 41 2^{rs}l Ringe Sgh, juni 41 1^{rs}l sst, april 43 prakt Ferritslev Fyn, 44 visit læge, 45-50 enelæge DrK, Red Barnet og Norsk Folkehjælp i Østrig, Polen, Ungarn, Italien og Frankrig, 57-59 skibslæge og praksisvikar, jan 60 prakt Nykøbing Sj, maj 60 visit læge, nov 69 distrlæge Gronland, fra juli 70 daglægevagt Kbh. — Tilsl læge børnehaver og vuggestuer i Kbh og omegn sept 70.



Hole, Peter, f 14 juli 39 på Frdbg (F: læge Axel H. og sygepl Marga Andersen). — St 59 Akad Kursus, cand S 70, speciall 78 (anæstesiologi). — Juli 70 rsl rotant Næstved Centralsgh ortopæd-kir afd, febr 71 sst, aug 75 kursist Odense Sgh anæst afd, aug 77 1^{rs}l sst.

***Holfort, Steen**, f 24 juli 46. — Cand S 77.

† **Holger-Madsen, Tassilo**, f 12 sept 24 i Berlin, † 25 maj 69 i Virum (F: skuespiller, instruktør Holger Madsen og biografdir Lotte Sara Eisen). ~ 25 okt 52 i Kbh læge Marianne Schiøler. — St 43 Østersøgade, cand V 53, speciall 64 (intern medicin). — Maj 53 turnus Odense Amts og Bys Sgh, maj 54 årskand KAS Gentofte afd D, jan 55 sst afd T, maj 55-april 56 sst afd F, juni 56 halvårskand sst afd L, dec 56 kand sst afd C, marts 57 Rudolph Bergh Hosp, april 57-april 59 KAS Gentofte afd C, dec 59 kand Rigshosp afd N, juni 60 sst afd H, sept 60-febr 61 Blegdamshosp epid afd, april 61 2^{rs}l KAS Gentofte afd C, praksisvikar Kbh, fra juli 66 prakt sst. — Tidsskr art.



***Holgersen, Erik** Kristian, f 24 april 31 i Kbh (F: boghdir Carl Heinrich Emanuel H. og Gudrun Margrethe Marker). ~ 8 marts 63 i Rønne sygepl Anne Marie Dam, f 16 april 41 i Rønne (F: disponent Carlo Andreas D. og Else Margrethe Hansen). — St 50 Johannesskolen, cand V 61. — Febr-juli 61 turnus Amtssgh Fakse, febr 62 fast kand sst kir afd, aug 62 rsl Hæren, april 63 2' rsl Bornholm Centralsgh Rønne kir afd, fra april 64 prakt Nekse.

† **Holgersen, Mogens Beyer**, f 1 april 24 i Kbh, † 10 juni 78 (F: boghdir Carl Heinrich Emanuel H. og Gudrun Margrethe Marker). ~ 30 juni 51 i Kbh Nina Møller, f 21 jan 28 i Kbh (F: viceskoleinsp Hans M. og Edith Emilie Lafontaine M.). — St 42 Metropolitan, cand S 51, speciall 60 (anæstesiologi). — Aug 51 turnus Næstved Centralsgh, aug 53 vikar turnuskand sst kir afd, febr 53 vikar kand sst med afd, juni 53 fast kand sst kir afd, marts 54 kand sst narkoseafd, marts 56 2' rsl sst, okt 56 Kbh Kommunehosp anæst afd, april 57 1' rsl sst, aug 58 kand sst afd VII, febr 59 1' rsl Haslev Sgh, fra aug 60 overl Amtssgh Fakse anæst afd. — Deltaget i WHO anæst kursus 57-58.

Holgersen, Preben Beyer, f 1 juni 29 på Frdbg (F: kontorchef Charles Sejer Malling Beyer H. og Inger Kønig). ~ 24 maj 59 i Skovshoved sygepl Frida Doris Eckhardt Larsen, f 13 april 34 på Frdbg (F: prokurist Fritz Heinrich Eckhart L. og Hildegard Henriette Theodora Bauer). — St 47 Ordrup, cand V 55, embedslægeeks 66. — Febr 55 turnus Slagelse Centralsgh, febr 56 skibslæge, maj 56 kand Slagelse Centralsgh med afd, okt 56 vikar kand Set Elisabeth Hosp kir afd, nov 56 kand Centralsgh Holbæk kir afd, nov 57 skibslæge, maj 58 kand Dr Louise Børnehosp, maj 59 ass læge Upernavik, Grønland, maj 61 distrlæge, nov 64-jan 66 Holsteinsborg, fra dec 66 prakt Birkerød. — Tidsskr art. — Slægtslitt: H. F. Grandjean: Stamtavle over Valentin Hermansen Beyers Efterkommere med tillæg, 1904.



Holgersen, Øyvinn, f 19 maj 40 i Oslo (F: ing Harald H. og Aslaug Nordahl). ~ 4 april 67 i Basel, Schweiz zoolog Barbara Burckardt, f 6 dec 42 i Basel (F: jurist Lucas B. og filolog Agathe Sandreuter). — St 61 Oslo, cand S 69 Basel, dansk jus 70, svensk jus 72, svensk speciall 75 (anæstesiologi), norsk jus 79. — Juli 69 rsl Ålborg Sgh Syd ortopæd-kir afd, jan 70 sst med nefrol afd, aug 71 provinsiallækare Roneby, Sverige, jan 72 St Siegfried Sjukh Växjö psyk klin, maj 72 Växjö Centrallas anæst afd, nov 72 sst kir afd, maj 73 sst anæst afd, maj-okt 74 Cambridge Hosp England anæst afd, juni 76 Akademiska Sjukh Uppsala anæst afd, maj 77 ass overl Sentralsykeh Kristianssand anæst afd, Norge, okt 80 överlækare Jönköping Centrallas anæst afd.



***Holk, Erik**, f 11 juni 49. — Cand V 78 Odense.

Holk, Ida Kristine, f 28 april 55 i Beira, Moçambique (F: civiling Jørgen H. og rejseleder Betsy Oxholm). — St 72 GI Hellerup, cand V 81. — Juni 81 rsl KAS Herlev rig afd. — Udsendt af IMCC og DANIDA til Shakawe, Botswana jan 78-febr 79. — Slægtslitt (mødrene): Hans Bay: Familien Bay, 1908.



***Hollensen, Karen**, f 26 febr 56. — Cand S 81 Odense.

Hollnagel, Hanne, f 30 aug 42. — Cand S 69. — April 81 lektor Kbh Univ inst for almen med.

***Hollnagel, Morten Harald**, f 29 okt 48. — Cand S 74.

Hollnagel, Peter, f 21 sept 37 i Kbh (F: skræddermstr Harald H. og fysioterapeut Kirsten Busch Holst). ~ 6 jan 68 i Klouborg sekr Bente Hauge, f 15 juli 45 i Klouborg. — St 56 Frdbg, cand S 67, speciall 76 (psykiatri). — Juli 67 rsl Dianalund Nervesan, dec 67 Silkeborg Centralsgh med afd, dec 69 Vejle Sgh psyk afd, april 70 1' rsl sst, maj 74 kurstist Statshosp Århus, jan 76 1' rsl sst, maj 78 overl Augustenborg Sgh, fra febr 79 Vejle Sgh psyk afd.

Holländer, Niels Henrik, f 27 aug 49 i Køge (F: mejerist Tage Holländer Pedersen og telefonistinde Astrid Margrethe Niemann). ~ 7 aug 76 i Køge ledende psykolog Anne Pedersen, f 28 febr 49 i Køge (F: afdelingsleder Erik P. og Ingemarie Jensen). — St 68 Køge, cand V 75, ECFMG 75. — Febr 75 rsl Finseninst kir afd A, juni 76 KAS Gentofte med afd C, dec 78 Amtssgh Roskilde med afd, nov 79 Hvidovre Hosp med blok.



***Holm, Aksel Kristensen**, f 14 nov 41. — Cand V 70, speciall 78 (kirurgi).

***Holm, Anders Peder**, f 18 juni 49. — Cand S 79 Århus.

***Holm, Anne Marie**, f 9 maj 49. — Cand S 76 Odense.

***Holm, Annelise**, f 2 maj 14 i Kbh (F: grosserer Hans Christian H. og Anna Christensen). ~ 1 aug 45 i Kbh hrs Bent Jacobsen, f 1 jan 13 i Kbh (F: ors Frederik Harald Edvard Christian J. og Johanne Victoria Frederikke Ræder). — St 32 Ingwersen og Ellbrecht, cand V 40. — Juni 40-maj 41 turnus Bispebjerg Hosp afd A og B, dec 41 vikar kand Ortopædisk Hosp, okt 42 vikar assist Kbh Kommunehosp kir poliklin, nov 42 kand Rigshosp afd H, jan 43 assist Finseninst lysamb, vikar assist



Kbh Kommunehosp rtg afd, april 43 sst kir afd og Ortopædisk Hosp, jan 44 assist Ortopædisk Hosp, marts 52 2^{rs}l sst, juni 54-juni 64 ambulatorielæge sst, privat Charlottenlund. — Diverse vikariater Ortopædisk Hosp rtg afd og fys afd, prakt Kbh 52-60. — Slægtslitt (mødrene): J. Margolinsky: Stamtavlen Henriques 1725-1948, 1949.

Holm, Axel, f 22 maj 51 på Frdbg (F: fuldmægtig Hans Christian H. og læge- og advokatsekr Edith Mundt H.). ~ 12 maj 79 i Korsør sygepl Kirsten Malskær Nielsen, f 31 jan 54 i Korsør (F: maskinreparatør Søren Robert N. og sygepl Agnes N.). — St 69 Niels Steensen, cand S 77, svensk jus 80. — Juli 77 rsl Frdbg Hosp neurol afd, aug 77 Bispebjerg Hosp fys afd, okt 77 Gigthosp Skælskør, maj 78 Kalix Las kir afd, Sverige, juli 78 sst anæst afd, aug 78 sst kir afd, nov 78 sst med afd, maj 79 Boden Centrallas børnemod afd, aug 79 Furunässets Sjukh psyk afd, nov 79 distrläkare Kalix, febr 80 Arjeplog Vårdcentral.



Holm, Birger, f 11 febr 51 i Kbh (F: underdir Paul Einar H. og kontorassist Karen Margrethe H.). ~ 28 juli 79 i Korsør korresp, stewardesse Inge Ørnstrup, f 20 marts 50 i Korsør (F: skibsfører Hans Georg Hagenør Christiansen og Inger Ørnstrup C.). — St 69 GI Hellerup, cand V 80. — April 80 vikar distrläkare Helsingør, juni 80 vikar rsl FAS Hørsholm kir afd. — Tidsskr art.



Holm, Bjarne Alfred, f 17 aug 34 i Kbh (F: bryggeriarb David Emil H. og Louise Emilie Hansen). ~ 7 maj 66 i Gentofte narokoseygepl Theresia Hyun, f 31 aug 40 i Kirin, Manchuriet (F: fhv landbrugsmin Bjung Hu Hyun og Sung Jo Chio). — St 53 Schneckloth, cand S 61, speciall 72 (otiorhino-laryngologi). — Juli 61 rsl Växjö Las psyk afd, Sverige, sept 61 turnus FAS Hørsholm, sept 62 rsl KAS Gentofte kir afd S, maj 64 Bispebjerg Hosp gyn afd K, sept 65 Blegdamshosp epid afd, juni 66 sst øreafd, okt 66 Rigshosp pæd afd, nov 66 De Gamles By med afd, marts 67 aman Hvidovre, aug 67 rsl Bispebjerg Hosp blodbank, nov 67 Blegdamshosp øreafd, sept 69 kursist Rigshosp, sept 70 rsl sst, dec 70 Frdbg Hosp, febr 71 vikar 1^{rs}l sst, maj 71 1^{rs}l Næstved Centralsgh øreafd, nov 72-marts 73 aman Køge, maj 73 rsl Sundby Hosp øreafd, fra dec 74 prakt speciall Tåstrup.

***Holm, Bjarne Beckgaard**, f 3 aug 43. — Cand S 71. — Prakt Randers.

***Holm, Bjørn Vilstrup**, f 28 jan 46. — Cand S 72 Odense.

† **Holm, Bodil**, f 19 dec 1891 i Kbh, † 23 okt 68 sst (F: kontorchef Privatbanken Martin Carl Adolph Emil Wandall og Anna Marie Borch). ~ 2 nov 18 på Frdbg prof, overl, dr med Ejler H. — St 10 Adler, cand S 17. — Okt 17 kand Kbh Kommunehosp afd VI, jan 18 vikar Rigshosp børneafd, febr-juni 18 Frdbg Hosp afd C, till maj-okt 18

vikar Rigshosp øjenafd, jan 19 kand Kbh Kommunehosp afd IV, febr-juli 19 Rigshosp øjenafd, marts-maj 23 Sct Joseph Hosp kir afd, privat Hellerup. — Slægtslitt: P. C. Knudsen: Familien Holm til Eskjær, 1921.

† **Holm, Bodil**, f 4 febr 13 i Kbh, † 16 aug 76 sst (F: bankdir Frederik Paulsen og Petrea Birgitte Kirstine Stidsen). ~ 11 jan 42 i Humlebæk læge Kristian H. — St 32 Falkonergården, cand S 40. — Nov 40-okt 41 turnus Sundby Hosp, vikar, febr 45-april 46 assist Sundhedsst medstatistisk afd, prakt Kbh.

***Holm, Claus Nepper**, f 19 april 47 i Nørresundby. — St 67, cand V 75 Århus.

† **Holm, David Christian Neergaard**, f 10 juli 1895 i Frederikshavn, † 30 dec 78 (F: købmand David Felix H. og Christine Neergaard). ~ 1^o 27 dec 21 i Hjørring Ingeborg Kathrine Torp-Petersen, f 30 aug 1897 i Hjørring, † 11 marts 32 sst (F: overbetjent Jens Christian T.-P. og Kirsten Hove); 2^o 7 juni 33 i Kbh Gunhild Vibeke Kjær, f 29 dec 09 i Hjørring, † 18 juli 71 sst (F: skomagermstr Mads K. og Augusta Pedersen). — St 14 Esbjerg, cand S 21. — Juli-sept 21 aman, nov 21 prakt Hirtshals, nov 24 surnum kand Rigshosp fødeafd B, jan 25 kand Sct Elisabeth Hosp med afd, juli 25 sst kir afd, nov 25-juli 70 prakt Hjørring. — Læge alderdomshjem og plejestiftelse juli 37-dec 66. — Medl jysk centraludv 44, sammes forhandlingsudv 52, form Hjørring Lkf 49-63, medl repr Dødl 49, befordringsudv 54, medl Hjørring amts sygehusberedskabsnævn 52, komm mæglingsråd 55.

† **Holm, Otto Ejler**, f 7 aug 1887 i Mosbjerg, † 3 febr 66 i Kbh (F: proprietær Christian Oluf H. og Else Margrethe Ottosen). ~ 2 nov 18 på Frdbg læge Bodil H. — St 05 Herlufsholm, cand S 12, speciall 18 (oftalmologi), dr med 22. — Sept 12 rsl Ålborg Kommunehosp, okt 13 kand Blegdamshosp, dec 13-marts 14 skibslæge ØK, juni 14-marts 15 turnus Rigshosp, juni 15 kand Kbh Kommunehosp afd VI, sept 15 Rigshosp øjenafd, maj-juli 16 Kbh Kommunehosp afd IV, sept-dec 16 surnum assist sst øjenafd, febr 17 2^o assist sst, okt 18 1^o assist sst, nov 21-jan 23 Rigshosp øjenafd, juli 23 assist Finseninst øjenklin, marts 27 øjenlæge Bispebjerg Hosp, marts 29-aug 57 overl Kbh Kommunehosp øjenafd. — Kons i øjensygd Finseninst juli 25. — Prof i oftalmol klin praktikant undervisning febr 39-aug 57. — Rsl Hæren aug 14-nov 15, 2^o assist Kbh Poliklin øjenafd sept 16, visitator Kbh Kommunehosp okt 22-okt 26, øjenlæge Svagsynsskolen dec 22, prakt speciall Kbh fra okt 18. — Studierejser Paris 14, Kristiania og Stockholm 17, Jena og Freiburg 22. — Forf af: Om det gule Maculapigment og dets optiske Betydning (disp 22); red af: Acta Ophthalmol fra 26, hovedred 32-54. — Form Dansk Oftalmol Selsk 32-35, medl best Danmarks Blinde 38; medl Svenska Läkaresällsk 45. — R 49. — Slægtslitt: P. C. Knudsen: Familien Holm til Eskjær, 1921.

† **Holm, Elna Caroline Margrethe**, f 6 april 1872 i Kbh, † 19 marts 65 i Helsingør (F: fængselsinsp Martin Severin Janus From og Karoline Henriette Kirstine Kjærulf). ~ 25 nov 1899 overl, dr med Thorbjørn H., † 3 marts 34 i Bybæk. — St 1890 Slomann, cand V 1898. — S 1898 kand Kbh Kommunehosp, sept 1898-jan 1899 Sindssygehosp Risskov, S 1899 Blegdamshosp, midlertidig assist Sindssygehosp Middelfart, privat Bybæk, senere Helsingør. — Slægtslitt (mødrene): C. Klitgaard: Kjærulfiske Studier, 1914-18.

Holm, Erna, f 27 maj 32 i Fjerritslev (F: skovridder Chr. C. Christensen og Englike Claudine Margrethe Vest). ~ 6 juli 57 i Århus overl Vagn H. — St 50 Birkerød, cand S 58 Århus, embedslægeeks 74. — Sept 58 vikar kand Holstebro Centralsgh med afd, dec 58 turnus sst, juni 59 sst kir afd, febr 60 vikar ass læge Mødrehjælpen Holstebro, 60-nov 61 ass læge sst, marts 63-okt 65 rsl Odense Amts og Bys Sgh fys afd, febr-maj 66 deltidsansat læge sst kir amb, sept 66 Ålborg Amtssgh tb stat, maj 67 rsl sst neuromed afd, marts 68-juni 69 1^{rs}l sst, juni 70-dec 72 ass læge Mødrehjælpen Ringkøbing amt, fra nov 70 skolelæge Herning komm. — Underviser i skolelægearb Århus Univ. — Deltager skolelægekursus 72, kursus i samfundsmed 74. — Tidsskr art og skolelægearb. — Form Foren af Skolelæger i Ringkøbing Amt fra 80.



† **Holm, Frederik**, f 22 maj 1885 i Kbh, † 10 okt 68 i Bagsværd (F: bagermstr Christian Zacharias H. og Christiane Frederikke Benthin). ~ 26 febr 15 i Herning Petra Camilla Madsen, f 18 aug 1882 i Herning, † 21 nov 70 i Bagsværd (F: brandinsp, murermstr Andreas M. og Ane Kirstine Kjær-Mikkelsen). — St 03 Industribygningen, cand S 13. — Juli 13 vikar Garnison Sgh dermatol afd, till assist sst otol klin, okt 13 kand Odense Amts og Bys Sgh kir afd, april 14 sst med afd, okt 14 Blegdamshosp, jan 15 surnum kand Rigshosp fødeafd A, febr 15 vikar læge Kjellerup Sgh, marts 15 prakt Aulum, okt 16 Sandager, till okt 17 rsl Hæren, nov 18 prakt Herning, juli 22 Otterup, aug 48 privat Lyngby, senere Bagsværd.

Holm, Gunnar, f 5 dec 48 i Nykøbing FI (F: murermstr Gunnar H. og sygepl Nanna Riis Christiansen). ~ lægeskr Maiane Bendixen Andersen, f 2 nov 49 i Lyngby (F: Ket Junker Bendixen A. og Dagny Elisabet Rasmussen). — St 68 Nykøbing FI, cand V 76. — Febr 76 vikar rsl Kbh Kommunehosp afd I, april 76 rsl FAS Helsingør kir afd, juni 78 sst med afd, fra juli 80 1^{rs}l sst.



* **Holm, Hans Christian**, f 8 febr 48. — Cand V 76 Odense. — Prakt Odense.

Holm, Hans Henrik, f 16 sept 31 på Frdbg (F: læge Viggo H. og Kaia Sofie Abildgaard Larsen). ~ 4 april 54 i Nr Herlev læge Kirsten H. — St 50 Frdbg, cand V 58, speciall 69 (kirurgi), 71 (urologi), dr med 64. — Juni 58 turnus Kbh Kommunehosp afd II og V, juni 59 fast kand sst afd V, juni 61 klin assist Rigshosp radiol afd, nov 62 fast kand sst, maj 63 sst fødeafd A og gyn afd I, okt 64 rsl sst kir poliklin og afd R, april 65 2^{rs}l KAS Gentofte kir afd H, april 67 1^{rs}l sst, april 72 overl sst, aug 75-juli 76 visit prof i radiol Peter Bent Brigham Hosp Boston, USA, fra sept 76 overl KAS Herlev urol afd H og ultralydamb. — Studierejser USA 66, 68, 70 (urol og ultralyddiagnostik), England 68 (ultralyddiagnostik). —



Forf af: The Hydrodynamics of Micturition (disp 64); medfor af: Abdominal Ultrasound, 1975, 2 udg 1980, Ultrasonically guided puncture technique, 1980, Diagnostic ultrasound in urology and nephrology, 1981; tidsskr art og foredrag. — Medstifter og form Dansk Ultralyddiagnostisk Selsk 74-78. — Honorary Member of The Amer Inst of Ultrasound in Med 70.

Holm, Hemming Wilhelm, f 11 juli 17 i Fakse (F: købmand Erhardt Wilhelm H. og Karen Vilhelmine Hemmingsen). ~ 21 nov 42 i Fakse Elli Solveig Herner Christensen, f 17 juli 21 i Hylletoft (F: lærer Carl Gustav C. og Karen Erna Svendsen). — St 35 Stenhus, cand S 42. — Juli-sept 42 praksisvikar, dec 42 turnus Holstebro Centralsgh, dec 43 rsl Brande Sgh, april 45 1^{rs}l Grindsted Sgh, fra juli 46 prakt Brande. — Skolelæge okt 49-juli 70. — Slægtsliitt: Slægtstavler for Slægterne Lisberg-Holm, Wendelboe, Wilhelm Mur-Kaaserne, 1945.



† **Holm, Holger** Engelbrecht, f 12 dec 08 i Kbh, † 19 dec 75 (F: skibsfører Engelbrecht Nicolai Peter H. og Emma Andersson). ~ 1^o 30 juli 32 i Kbh Karen Rosenberg, f 14 juni 1896 i Dresden (F: komponist Vilhelm R. og Julie Gundestrup), æ opl 51; 2^o 25 juli 52 i Gentofte Margrethe comtesse Holstein, f 11 april 19 (F: civiling, kaptajn Henrik Frantz Harald greve H. og Anna Margrethe Jensen). — St 27 Christianshavn, cand S 34. — Okt 34 turnus Odense Amts og Bys Sgh, juli 36-april 38 aman, juni 38 kand Radiumstat, sept 39 vikar Finseninst dermatol afd, okt 39 Radiumstat, febr 40 assist sst rgt afd, febr 41-maj 43 sst børneafd, fra april 40 prakt Kbh. — Læge Lauge Kocks Grønlandsekspedition juni-aug 56, skolelæge fra dec 44. — Studierejse Palæstina og Libanon april-sept 46. — Tidsskr art. — Medl stående udv Kbh fraktion af skolelæger 70-71.

* **Holm, Inga** Mørkøv, f 8 sept 18 i Kolding (F: snedkermstr Holger Edvard H. og snedker Ida Mørkøv). — St 37 Kolding, cand V 47, speciall 73 (psykiatri). — April 47-marts 48 turnus Fredericia Sgh, maj 48 kand Bispebjerg Hosp psyk afd, marts-nov 49 Sundby Hosp børneafd, marts-juli 50 Børnehosp Fuglebakken, sept 50 Blegdamshosp med afd, nov 50 Finseninst med afd, 51-nov 52 Nørre Hosp børneafd, febr-april 53 Blegdamshosp epid afd, april 54 kand Rudolph Bergh Hosp, nov 54 KAS Gentofte børneafd, juni 55 årskand Dr Louise Børnehosp, maj 57 assist skolepsyk Kbh, marts 58-sept 59 assistentlege Veilome Barnesykeh, Norge, sept 60 underlækarer Frösö Sjukh, Sverige, juni 61 assistentlege Emma Hjorths Hjem Sandvika, maj 62 konst rsl sst, okt 63-okt 64 rsl Psykiatrisk Børnehosp Risskov, okt 65 Statshosp Augustenborg, dec 66 1^{rs}l sst, april 72 rsl Viborg Sgh neurol afd, april 73 Statshosp Vester Vedsted, fra jan 74 prakt speciall Ribe Amt. — Studierejse Paris 53.

* **Holm, Inge** Haugård, f 8 marts 27 i Kbh (F: kordegn Oscar H. og Betty Minna Mogensen). — St 45 Ørdrup, cand V 53, speciall 61 (anæstesiologi). — Juni 53 turnus Centralsgh Holbæk, sept 54 kand Sorø Sgh, dec 55 narkoselæge Kbh Kommunehosp, sept 57 årskand sst afd VII, okt 58 narkoselæge Bispebjerg Hosp, maj 59 Centralsgh Holbæk, febr 62 Kbh Kommunehosp, sept 67 1^{rs}l Sundby Hosp anæst afd, fra april 68 overl sst.

Holm, Inge Zenia Kjersgård, f 22 aug 28 i Thisted (F: telefonform Henrik Kjersgård Aahede og Maria Christensen). ~ 4 maj 57 i Århus lektor Jens Asger Hoffmann H., f 15 jan 19 i Århus (F: ing Jens H. og Sigrid Hoffmann). — St 48 Marselisborg, cand S 56 Århus. — Aug 56 turnus Viborg Sgh, sept 57 kand Tarm Sgh, sept 58 vikar Århus Kommunehosp anæst afd, marts 60 kand sst thoraxafd B, juni 60 2^{rs}l sst, marts 61 1^{rs}l sst, fra marts 66 prakt Åbyhøj. — Tilslf læge vuggestuen Perlen 70 og vuggestue og børnehave Digterparken 72.



***Holm, Jan** Frederik Michael, f 3 dec 39. — Cand V 66, speciall 79 (klinisk kemi), dr med 75. — Overl Skive Sgh centrallab. — Forf af: Uptake of monoquaternary and polymethylene-bisquaternary amines by kidney slices (disp 75).

Holm, Jens, f 26 juni 23 i Hellerup (F: læge Svend H. og sygepl Olga Marie Volf). ~ 1^o 22 okt 48 i Gentofte læge Annelise H., f 21 sept 22 i Kbh, † 29 juli 64 i Glostrup (F: dir Peter Janus Nielsen-Jexen og Lillian Rosella Ingrid Elisabeth Varnung): 2^o 28 april 67 i Vordingborg lægeskr Merete Kent, f 14 nov 36 i Kbh (F: salgschef Halvor K. og Grethe Antoinette Lundgren). — St 41 Metropolitan, cand V 52. — Febr 52 turnus Slagelse Centralsgh, febr 53 aman Rødovre, fra jan 56 prakt sst.



Holm, Jens Lærkesen, f 2 jan 41 i Rønne. — St 59 Rønne, cand S 68. — Fra april 73 prakt Løjt Kirkeby.

***Holm, Jette** Lærkesen, f 7 nov 45. — Cand V 71. — Fra april 76 kompraksis Haslev.

***Holm, Johannes** Herman, f 30 aug 02 i Uggerby (F: lærer Johannes H. og Marie Poulsen). ~ 28 juni 29 i Hellerup læge Sigrid H., æ opl 45. — St 20 Hjørring, cand V 28, speciall 38 (lungetuberkulose), dr med 35. — Marts 28 kand Ålborg Amtssgh, febr 30 Øresundshosp med afd, juni 30 vikar klin assist sst, okt 30 turnus Kbh Kommunehosp afd III og V, sept 31 vikar assist sst sektionsstue, nov 31 assist Øresundshosp rtg afd, juli 32 Statens Seruminst, maj 34 2^{rs}l Øresundshosp tub afd, april 35 1^{rs}l sst med afd, febr 41-aug 72 afdørst, overl Statens Seruminst. — Kons USA Public Health Service 46-51, kons sundhedsst vedr int sundheds- og lægeforhold 50-52. — Vikar 2^{rs}l Kbh Kommunehosp afd III marts-april 33, assist sst sektionsstue sept 33, assist Statens Seruminst tub-epid afd sept 33, visitator Kbh Kommunehosp okt 33, leder af de studerendes tub stat i Kbh 35-41, læge den danske legation Berlin febr-maj 45, leder DrK europ tuberkulosehjælpearbejde 47-48, director Int Tub Campaign 46-51, chief of tub Section, WHO, Genève 52-59, executive director of the Int Union Against Tub, Paris 61-72. — Studierejser Wien 30, Schweiz 32, Tyskland 33, Paris 35, Rom 36, USA 38. — Forf af: Undersøgelser over Tuberkulin, over lokale Hudtuberkulinmetoder og disses Anvendelse paa Mennesker (disp 35). — Medl best Dansk Tuberkuloselægeselsk 35/40, form WHO tub expertkom 47-51, medl UN Int Children's Emergency Fund Subcomm for Medical Projects 48-51. — Gæstprof Harvard Public Health School, Boston 51-52. — MTKha.

***Holm, Jørgen**, f 27 sept 51. — Cand V 79 Århus.

Holm, Jørgen Bach, f 8 dec 53 i Lee (F: lærer Aage H. og hjemme-sygepl Martha H.). — St 72 Viborg, cand S 79 Århus. — Aug 79 rsl Århus Kommunehosp neurol afd, sept-dec 79 underlægeskole, febr 80 rsl Viborg Sgh Vest gyn-obst afd, marts 80 rsl Forsvaret.



***Holm, Jørn** Kristensen, f 23 jan 49. — Cand S 75.

***Holm, Kári** Peter, f 23 aug 39. — Cand V 66, speciall 76 (oftalmologi). — Overl Landssgh Thorshavn øjenafd.

Holm, Kirsten Borbye, f 23 marts 31 i Frederiksborg (F: landbrugs-kons Hans Emil Jensen og Magda Borbye). ~ 4 april 54 i Nr Herlev overl, dr med Hans Henrik H. — St 50 Frederiksborg, cand S 59. — Turnus Kbh Kommunehosp afd V og VII, juli 61 vikar Blegdamskosp rtg afd, febr-marts 62 Kbh Kommunehosp rtg afd, 64-65 underviser Kbh Komm Barneplejeskole, fra 70 underviser i socialmed Førelseseminariet. — Deltaget kursus i socialmed Harvard Med School 79.



Holm, Kristen, f 25 nov 29 i Herborg (F: gårdejer Laust H. og Margrethe Møller). ~ 17 april 54 i Skjern barnepl, sekr Inger Margrethe Jensen, f 5 aug 30 i Skjern (F: assuradør Jens Christian Marius J. og Marie Pedersen). — St 49 Tarm, cand V 58 Århus, speciall 72 (psykiatri). — Vikar kand Statshosp Viborg, marts 58 turnus Grindsted Sgh, april 59 årskand Århus Kommunehosp afd G, maj 60 kand sst anæst afd, okt 60 under orlov vikar kand Odense Amts og Bys Sgh afd D, maj 61 årskand Århus Kommunehosp afd M, maj 62 årskand sst neurol afd, maj 63 vikar underlækar Västerås Centrallas psyk klin, Sverige, juni 64 1^{rs}l Statshosp Middelfart afd K, dec 64 prakt Lemvig, okt 69 kursist Psykiatrisk Hosp Århus, nov 70-juli 72 1^{rs}l Statshosp Viborg afsnit B, juli 72 vikar rsl Risskov retspsyk klin, nov 72 prakt speciall Lemvig, fra juli 78 Ringkøbing. — Kons Ringkøbing amtsråd ved forsøgsordning i decentraliseret distriktspsyk fra nov 73, kons Amtssgh Ringkøbing fra sept 79. — Lærer i psyk Danmarks Forvaltningshøjskole Herning fra febr 71, Sygeplejeskolen Holstebro Centralsgh fra okt 72, i almen med Odense Univ fra sept 76. — Natlæge Randers 62-63, Århus 70, læge rådgivningsklin Århus Kommunehosp nov 70-febr 71, læge familievejledningen Ringkøbing amt fra april 72. — Studierejse England 72 (distriktspsyk), deltaget kursus i psykofarmakol 80, i gerontopsyk 81. — Medl Det Socialpsykiatriske Praksisforskningsprojekt 66-68, form efteruddannelsesudv Lkf Ringkøbing Amt 68-69, medl kontaktudv vedr social- og ungdomspsyk Viborg 71, kontaktudv psyk Ringkøbing 71, medl best Foren af Prakt



Speciall 76-77 og 80, medl arbejdsgruppe vedr behandlingsinstitutioner for alkoholskadede Ringkøbing Amtsråd fra aug 75, arbejdsgruppe vedr psykiatriske behandlingsmuligheder sst marts 79, observatør Sygesikr Fællesudv 78-79, medl arbejdsgruppen vedr speciallægepraksisplanlægning Ringkøbing Amt 79; medl Lemvig byråd 78. — Slægtslitt (mødrene): Viggo Bendtsen og Vilhelm Milthers: Slægten fra Fastergaard, 2 udg 1951.

Holm, Kristian Johannes, f 15 april 15 på Frdbg (F: førstelærer Johannes Lorents H. og Johanne Hansen). ~ 1^o 11 jan 42 i Humlebæk læge Bodil H.; 2^o 1 marts 80 i Kbh sygepl Ebba Povlsen, f 23 april 30. — St 33 Rungsted, cand S 40. — Aug 40-juli 41 turnus Kbh Kommunehosp, vikar epid og pæd afd, maj 42 Finseninst kir afd, sept 42 vikar turnuskand Sundby Hosp kir afd, jan 43 assist Kbh Kommunehosp hudklin, dec 43 kand Militærhosp med afd, febr 44-sept 47 assist sst dermatol afd, fra juli 44 prakt Kbh.



***Holm, Lars Kristian**, f 10 maj 51. — Cand V 78 Århus.

Holm, Laurentius, f 7 marts 1893 i Århus (F: forsikringsinsp Christian Søgaard H. og Karen Marie Nielsen). ~ 30 okt 19 i Århus Elisabeth Cathrine Buur, f 10 dec 1893 i Kbh, † 22 aug 60 i Århus (F: skoledir, cand mag Christian B. og Julie Elisabeth Petrea Hansen). — St 12 Århus, cand S 19. — Juli 16 kand Århus Kommunehosp med afd, sept 16-jan 17 sst kir afd, aug 19 Århus Amtssgh, okt 19-juni 20 Århus Kommunehosp med afd, aug 20 rsl Amtssgh Roskilde, juli 22 turnus Rigshosp afd B og D, juni 23 kand sst børneafd, sept 23 prakt Brabrand, fra 74 privat Århus. — Læge Børnehjemmet Aabyhøj 27-45, fredshjemmet Holmstruppgård 36, børnehaver Aabyhøj og Brabrand fra 52. — Studierejser Rom 35, Berlin 38. — Tidsskr art. — Medl Brabrand sundhedskom 30-55, medl best Århus Lkf 37-41, centraludv 37-41, best Kristelig Lgf 41-45, De Danske Lægers Sygekasse 54. — Slægtslitt (mødrene): Jens Frølund Buur: Buurslægten stamtavle 1728-1960 I, 3 udg 1960.



Holm, Marthin, f 3 aug 52 i V Nebel (F: gårdejer Jens Jørgen Lauridsen og Else H.). — St 72 Esbjerg, cand V 81 Århus. — Febr 81 vikar distrläkare Sverige, april 81 rsl Forsvaret. — Guldmedalje Århus Univ (human genetik) 79.

***Holm, Max Jens**, f 27 april 48. — Cand S 73 Århus.

***Holm, Merete**, f 21 marts 47. — Cand S 74. — Fra juli 79 kredslæge Kbh.

Holm, Mogens, f 14 febr 1899 i Kbh (F: civiling Einar H. og Sophie Christiane Alexandra Kjølsten). ~ 27 dec 37 i Odense Marie Louise Fleischer, f 12 nov 06 i Maribo (F: lærer Hans Mossin F. og Dorothea Helene Olsen). — St 17 Metropolitan, cand V 25, embedslægeeks 28, speciall 42 (lungetuberkulose). — Aman, nov 25-jan 28 rsl Hornsyld Sgh, juni 28-aug 32 læge Thule, okt 32 kand Blegdamshosp, april 33-maj 34 Øresundshosp med afd, juli 34-sept 37 læge Thule, jan 38 rsl Faksinge San, aug 41-juni 45 assist Statens Seruminst tub afd og leder Sundhedsst og Seruminst røntgenovgn, dec 44 assist Centralstat Tub Bekæmp, juni 45-dec 48 afdlæge sst, 46 og 47 leder folketub undersøgelse Kbh, jan 49 afdlæge Krabbesholm San og Thisted og Viborg amters Tub Stat, april 58-sept 69 overl Skive Sgh afd L og Thisted og Viborg amters Tub Stat, privat Skive. — Assist Centralstat Tub Bekæmp dec 44. — Medl best Dansk Tub lægers Org 55-71, medl Fangerråd Thule 28-32 og 34-37. — Slægtslitt (mødrene): Frits Hammer Kjølsten: Oversigt og biografiske Oplysninger angaaende Slægten Kjølsten, 1931.



Holm, Mogens, f 5 okt 35 i Hjørring (F: læge David H. og Gunhild Vibeke Kjær). ~ 2 april 60 lærer Kirsten Knudsen, f 18 juli 35 i Sindal. — St 54 Hjørring, cand V 63 Århus, speciall 74 (diagnostisk radiologi). — Febr 63 underlækare Backe Länslas, Sverige, april 63 underlægeskole, juli 63 underlækare Växjö Centrallas rtg klin, sept 63 rsl Frdbg Hosp afd A, marts 64 sst afd B, sept 64 vikar rsl sst afd A, nov 64 værnepligtig, aug 65 rsl KAS Gentofte afd S, marts 66 sst afd B, nov 66 sst rtg afd, nov 68 kursist Rigshosp radiol afd, marts 70 rsl sst afd X kardiokaskulært afsnit, okt 71 KAS Gentofte afd P, okt 72 1^o rsl sst rtg afd, aug 76 Bispebjerg Hosp rtg afd I og II, fra jan 78 overl Svendborg Sgh rtg afd. — Studierejser Schweiz marts-april 71 og marts-april 77. — Tidsskr art.



† **Holm, Nicolai**, f 2 jan 11 i Nr Felding, † 8 jan 67 i Saksøbing (F: fængselspræst Axel H. og Anna Krüger). ~ 1^o jan 37 fysioterapeut Bodil Fich, f 26 febr 07 i Kbh (F: grosserer Hans Christian F. og Helene Frisenette), æ opl 49; 2^o dec 49 sygepl Erna Elisabeth Wagner, f 5 jan 24 i Svanninge (F: gårdejer Einar W. og Kathrine Pedersen), æ opl 53; 3^o maj 53 oversygepl Else Overgaard Jacobsen, f 9 marts 07 i Kbh (F: købmand Jacob Overgaard J. og Marie Pedersen). — St 29 Horsens, cand V 38, speciall 64 (psykiatri). — Marts 38 vikar kand Sct Elisabeth Hosp kir afd, april 38 Frdbg Hosp afd A, maj 38 kand Rigshosp fødeafd C, juni 38 turnus Kbh Kommunehosp afd III og IV, maj 39 kand sst afd VI, dec 39 Balder Hosp, marts 40 vikar kand De Gamles By, aug 40 kand Militærhosp med afd, marts 41 sst kir afd, april 41 surnum kand Kbh Kommunehosp neurol poliklin, aug 41 rsl Sct Hans Hosp, juni 44 Frdbg Hosp afd D, juni 45 vikar kand sst afd N, okt 45-marts 46 rsl Anstalten ved Herstedvester, maj 49 vikar kand Kolonien Filadelfia epilepafd, nov 49 kand Folkekuranstalten Hald, jan 50 rsl sst, marts-maj 51 Sindssygehosp Vedsted, okt-nov 51 vikar rsl Landssgh Thorshavn, okt 52 vikar kand Hammel Sgh, jan 53 kand Saksøbing Sgh, juni 53 privat Saksøbing, aug 61 skolelæge Vestlolland, fra okt 64 prakt speciall Saksøbing. — Surnum kand Nykøbing FI Centralsglh neuromed afd juni-juli 63, dec 63-jan 64 og juni-juli 64. — Tidsskr art.

***Holm, Niels Jacob**, f 25 juli 37 i München (F: salgschef Peer Jacob H. og Margarete Gabriele Gemmingsen Freiin von Massenbach). ~ 23 nov 64 i Medina, Washington sygepl Bonnie Jeanne Barrett, f 20 maj 43 i Seattle (F: assurandør Robert B. og Jeanne B.). — St 55 Østersøgade, cand V 63, speciall 76 (ortopædisk kirurgi). — Aug 63-sept 64 Doctors Hosp, Seattle, dec 64 rsl Hæren, sept 65 Det Danske Undervisningshosp Leopoldville, Congo, jan 67 rsl KAS Gentofte rtg afd, okt 67 KAS Glostrup afd G, juli 68 KAS Gentofte afd R, okt 69 sst kir afd D, sept 70 Rigshosp neurokir afd NK, april 71 KAS Gentofte ortopæd-kir afd T2. — Slægtslitt (mødrene): Genealogisches Handbuch der freiherrlichen Häuser A III, Limburg a.d. Lahn 1959.

† **Holm, Niels Pauli**, f 19 sept 11 i Trangisvåg, Færøerne, † 10 dec 66 i Thorshavn (F: skipper Niels Christian H. og Kathrine Mathilde Mortensen). ~ 3 okt 37 på Frdbg Edith Vincentz Jensen, f 30 dec 11 i Ringsted (F: herreekviperingshldr Julius J. og Anne Martine Christensen). — St 31 Rungsted, cand V 38, speciall 46 (oto-rhino-laryngologi), 49 (oftalmologi). — Febr 38 turnus Kbh Kommunehosp afd II og V, dec 38 vikar amtslægen Færøerne, juli 39 kand Øresundshosp, surnum kand sst øre-, næse- og halsafd 6 mdr, marts 40 vikar Ringe Sgh, juni 40 rsl Brande Sgh, febr 41-okt 43 aman, 43-45 ansat Sverige, dec 45 vikar Kbh Kommunehosp øjenafd, okt 46 kand Rigshosp øjenafd, maj 47-april 48 Kbh Kommunehosp øjenafd, sept 48 kand Rigshosp neurokir afd, 49 klinikchef Landssgh Thorshavn øjen- og øreclin, fra 61 overl sst. — Natlæge Kbh april 47, prakt speciall Thorshavn fra 59, udsendt speciall Angmagssalik aug 61 og aug 65. — Tidsskr art. — Form Læknafelag Föroya 56. — Deltaget oftalmol kongr München aug 66.

***Holm, Niels Vilstrup**, f 14 nov 49. — Cand S 76 Odense.

† **Holm, Per**, f 10 okt 1900 i Risskov, † 24 nov 79 (F: overl, dr med Thorbjørn H., † 3 marts 34, og læge Elna H.). ~ 10 sept 28 i Kbh Ellen Bonde, f 7 jan 1897 på Frdbg (F: skoleinsp Karl Andreas Ditlev B. og Signe Abelone Jakobsen). — St 19 Horsens, cand V 28. — Febr 28 vikar kand Sundby Hosp kir afd, april 28 assist Statens Seruminst, april 32 laborator sst, juni 40 afdforst sst, april 58-okt 70 overl sst, privat Rungsted. — Leder Statens Seruminst substatafd juni 35-marts 66, leder sst vaccineafd juni 40-okt 70, opbygget og leder sst af mykol afd indtil okt 70. — Afhandl. — Medl The Int Subgroup on Taxonomy of Microaerophilic Actinomycetes under The Int Comm on Nomenclature of Bacteria jan 63-nov 69. — R 54, R¹ 68.

***Holm, Per**, f 4 febr 49. — Cand S 76 Odense.

Holm, Peter Christian Achilles, f 16 april 36 i Berlin (F: generalkonsul Viggo Edgar Achilles H. og Liselotte Stenzel). ~ 28 dec 68 i Odense sygepl Ingelise Skyum, f 10 april 44 i Odense (F: grosserer Poul S. og Grete Elise Svendsen), æ opl 81. — St 54 Herlufsholm, cand V 63 Århus, ECFMG 63, speciall 72 (plastikkirurgi). — Marts-juli 63 rsl FAC Hillerød kir afd, nov 63-jan 64 Silkeborg Centralsgh med afd, marts 64 Århus Kommunehosp afd L, maj 64 Kbh Kommunehosp afd III, sept 64 Bispebjerg Hosp afd M, marts 66 Kbh Kommunehosp afd IX, okt 67-sept 69 Resident Division of Plastic Surgery Mayo Graduate School of Medicine Mayo Clinic Rochester, Minnesota, USA, jan 70 Registrar Dept of



Hand Surgery Derbyshire Royal Infirmary and Harlow Wood Orthopedic Hosp, England, jan 71 rsl Rigshosp afd S, aug 71 1st l Diakonissestift afd A, nov 75 Finseninst plastikkir afd, fra marts 78 prakt speciall Kbh. — Underviser i plastikkir Dansk Kosmetolog Foren Skole Kbh fra 76. — Vikar bitr overläkare Ljungby Länslas, Sverige juli 67, vikar underläkare Sundsvall Las gyn afd nov-dec 69, prakt speciall Kbh fra sept 74. — Studierejser Miami 74, New York 79, Los Angeles 81 (plastikkir); deltaget div plastikkir kurser USA 74, 79, 80 og 81. — Tidsskr art. — Medl Nordisk Plastikkir Foren 74; The Mayo Alumni Assoc 69, D. Ralph Millard Plastic Surgery Soc, Miami 78; corresp member Amer Soc of Plastic and Reconstructive Surgeons 75, The Amer Cleft Palate Assoc 76.

† **Holm, Rigmor Sofie Rørdam**, f 27 nov 08 i Voldum, † 29 aug 80 (F: læge Christian Marius Ludvig Andersen, † 10 dec 30, og Kirsten Marie Jensen). ~ 1^o 31 dec 34 i Kbh kunstmaler Svend Rørdam H., f 6 okt 1899 i Frederikssund, † 29 okt 58 i Jægerspris (F: forpagter Thomas Skat Rørdam H. og Nikoline Kjølsten); 2^o 31 juli 63 prof, dr med Poul Flemming Møller. — Faglærerindeeks (engelsk og gymnastik) 27, st 37 priv, cand V 49. — Marts 49 turnus Amtssgh Nakskov, febr 50 kand FAS Frederikssund, nov 50 Sct Hans Hosp afd A, juli 51 vikar Kbh Kommunehosp rtg afd, aug 51 Øresundshosp, sept 51-okt 57 distrlæge Angmagssalik, Grønland, nov 54 under orlov kand Rigshosp rtg afd, febr 55 FAC Hillerød afd D, april-maj 55 Rigshosp fødeafd A, jan 58 vikar skolelæge Esbjerg og lægeassist Mødrehjælpen Esbjerg, april-okt 58 prakt Svendborg, jan 59 skibslæge M/S Umanak, marts 59 lægeassist Mødrehjælpen, fra juli 59 kredslæge Kbh. — Medicinalkons Ministeriet for Grønland maj 59-april 71. — Natlæge Kbh april 59 - 63. — Medstifter Dansk Selsk for Med Forskn i Grønland.



***Holm, Robert**, f 8 jan 24 i Flensburg. — Cand 49 Tyskland, dansk jus 57. — Fra nov 59 prakt Randers.

† **Holm, Sigrid**, f 3 aug 1897 i Uggerby, † 6 nov 76 (F: lærer Johannes H. og Marie Poulsen). — St 15 Hjørring, cand V 24, speciall 33 (lungetuberkulose), 34 (intern medicin), dr med 47. — Marts-april 24 vikar kand Øresundshosp med afd, juni-okt 24 Åbenrå Sgh, dec 24 kand Sindssygehosp Vordingborg, marts 26 Øresundshosp med afd, dec 26 turnus Bispebjerg Hosp afd A og B, dec 27 kand Finseninst dermatol afd, maj 28 fast kand Bispebjerg Hosp afd B, juli 29 kand Dr Louise Børnehosp, jan 30 Blegdamsgh, maj 30 klin assist Øresundshosp, april 31 2^o rsl sst med afd, 33 rsl Finseninst med afd, juni 34 vikar rsl Øresundshosp med afd, febr 35 1^o rsl sst, april 35 aflæge Kbh Centralstat Tub Bekæmp, april 58-aug 67 ass overl sst, febr-aug 50 under orlov regionalcons ITC i det mellemste Østen, privat Kbh. — Assist Kbh Kommunehosp med poliklin nov 30-juni 31, fast vikar tub stat Lønporten april 33. — Studierejser Wien 31, — Forf af: Om den friske tuberkulose infektion, dens Klinik, Prognose og Behandling (disp 47); tidsskr art. — Membre tit de l'Union int contre la tub 50.



† **Holm, Sigrid** Margrethe Nannestad, f 7 april 02 i Lyngby, † 22 juli 70 (F: fuldmægtig magistraten Rasmus Nicolai Hansen og Thyra Emilie Christiansen). ~ 28 juni 29 i Hellerup læge Johannes H., æ opl 45. — St 21 Hellerupgård, cand S 28, speciall 39 (pædiatri), embedslægeeks 42. — Sept 28 vikar kand Kbh Kommunehosp afd II, okt 28 Øresundshosp med afd, nov 28 kand Krabbesholm San, juni 29 Ålborg Amtssgh, jan 30 vikar kand Øresundshosp med og tub afd, maj 30 kand KASF kir afd, maj 31 sst med-epid afd, ekstraord turnusbevis, maj og juli 32 vikar sghlæge Lyngby, okt 32 vikar assist Frdbg Hosp afd G, jan 33 vikar kand sst med afd, marts 33 sst dermatol afd, april-sept 33 kand Blegdamshosp, nov 33 Dr Louise Børnehosp, maj 34 Sundby Hosp børneafd, okt 34 Børnehosp Fuglebakken, maj 36-maj 38 2' rsl sst, dec 37 till læge Børneplejestat, april-aug 39 kand Kbh Kommunehosp dermato-venerol afd, jan 40-jan 42 ass læge Dr Louise Børnehosp poliklin, april 42-april 45 ledende læge Børneplejestat Hvidovre, okt 42 till vikar tilfs læge Kbh komm optagelseshjem og skolevæsen, nov 42 tilfs læge børnehaver og Mødrehjælpen Valby, fra jan 43 till prakt Kbh og skolelæge dec 44. — Studierejser Sverige 35, USA 38 og 47.

***Holm, Svend**, f 25 okt 1895 på Frdbg (F: tegner Albert H. og Birthe Augusta Jonassen). ~ 1° 3 febr 21 i Hellerup Olga Marie Volf, f 16 dec 1892 i Hellerup, † 7 nov 59 (F: fabr Adolf V. og Karen Hansen); 2° 19 nov 60 Inger Marie Johanne Elisabeth Frode, f Hansen, f 22 marts 14. — St 14 Frdbg, cand V 22. — Juni 22 vikar kand Rigshosp afd C, dec 22 Kbh Kommunehosp afd VI, marts 23 De Gamles By, febr 24 konst rsl sst, maj-okt 24 kand Finsenst afd E, marts 23 prakt Hellerup, okt 24-sept 64 Rødovre, privat sst. — Skolelæge 26. — Medl best Roskilde og omegns lægekreds 30-39.

Holm, Anna Turid, f 26 juli 41 i Randers (F: læge Niels Pauli H., og Edith Maria Vincenz Jensen). — St 60, cand S 67, speciall 77 (gynækologi og obstetrik). — Aug 67 vikariater, dec 67 vikar rsl Kbh Kommunehosp rtg afd, april 68 Sct Joseph Hosp obst afd, dec 68 rsl Landssgh Thorshavn med afd, juli 70 sst kir afd, nov 72 Sct Joseph Hosp Esbjerg gyn-obst afd, dec 74 rsl Frdbg Hosp gyn-obst afd, febr 76 1' rsl Næstved Centralsgh gyn-obst afd, febr 78 FAC Hillerød gyn-obst afd, fra sept 81 Landssgh Thorshavn. — Deltaget kursus i mikrobiol Århus 77, i sexol sst 78, i kolposkopi Oslo 79. — Tillidsmand yngre læger Landssgh Thorshavn 70-72, medl best vekslede børneinst; deltaget nordiske kongr i gyn-obst 74, 76 og 80, i perinatalitet 77, europ kongr i perinatalitet 79.

Holm, Vagn, f 18 dec 29 i Hobro (F: overlærer Carl H. og Ane Margrethe Nielsen) (nvf 54). ~ 6 juli 57 i Århus læge Erna H. — St 48 Birkerød, cand V 57 Århus, speciall 67 (intern medicin), 69 (pædiatri). — Febr 57 kand Ørsted Sgh, juni 57 turnus Holstebro Centralsgh, juni 58 kand sst med afd, april 60 2' rsl sst, dec 61 Odense Amts og Bys Sgh afd B, maj 63 kand sst afd N, dec 63 rsl sst afd H og J, juli 64 1' rsl sst, juni 66 Ålborg Sgh Syd afd B, nov 67 Ålborg Sgh Nord pæd afd, fra marts 69 overl Herring Centralsgh pæd afd. — Lektor i pæd Århus Univ fra 73. — Censor i pæd Århus Univ 70-73, Odense Univ fra 73. — Tidsskr art. — Medl repr Fayl 60-61, form Amtsoverlægeråd Ringkøbing Amt 74-80.



Holm, Viggo Andersen, f 1 maj 1894 i Sdr Onsild (F: købmand Jens H. og Karen Christensen). ~ 12 april 23 på Frdbg Kaia Sophie Larsen, f 9 okt 1896 på Frdbg, † 13 juni 76 sst (F: hotelejer Anders L. og Karen Marie Abildgaard). — St 14 Vejle, cand S 21. — Sept 21 rsl Nyborg Sgh, jan 23 vikar, maj 23 rsl Nakkebølle San, febr 25 turnus Rigshosp, marts 26-okt 27 kand Frdbg Hosp kir afd, 28-30 assist Rigshosp rtg klin, fra 27 prakt Frdbg. — Tidsskr art om dissemineret sclerose.



***Holm, William Henry Ruud**, f 27 april 10 i New York (F: laboratorieforsker, dr scient August Marcus Heinrich H. og Mathilde Jensen). ~ 18 nov 44 i Horbelev Gunhild Erna Andersen, f 31 jan 11 i Fulby (F: mejeribest Alfred A. og Ellen Valborg Hansen). — St 29 Johanneskolen, cand V 39. — Febr 39 vikar, april 39-marts 40 turnus Kbh Kommunehosp afd III og V, maj-aug 40 vikar kand Tub Hosp Lyngby og Tub Stat, okt 40 surnum assist Kbh Kommunehosp kir poliklin, dec 40 konst kommlæge Anholt, juni-aug 41 vikar kand Vejle Sgh kir og epid afd, maj 42 vikar lægevagnt Kbh, marts 43 vikar kand Sundby Hosp med afd, S 43 vikar læge Falck, praksisvikar, april 42 prakt Kbh, senere privat sst. — Med adviser Den Amerikanske Ambassade Kbh fra 65. — Skibslæge Johnson Line dec 52-maj 53, Clipper Line juni-okt 58, kommlæge 58-62, læge børneinst fra 65. — Medl repr SO 63.



***Holm-Bentzen, Merete**, f 30 marts 50. — Cand V 75.

***Holm-Jensen, Ib**, f 30 juli 10 i Kbh (F: cand polyt Kai H.-J. og Karen Alida Krøldrup). ~ 1° 24 juni 39 i Hellerup Aase Benedikte Margrethe Assens, f 26 maj 12 i Kbh (F: grosserer Leonhard Severin Boberg A. og Lilli Marie Elisabeth Secher), æ opl; 2° 20 nov 54 Else Sophie Vammen, f 14 maj 23 (F: viceskoleinsp Simon Jens V. og Kirstine Kristiane Mølgaard Christensen). — St 28 Lyngby, cand S 39, speciall 48 (klinisk kemi og laboratorieteknik), dr med 48. — Febr 40-jan 41 turnus Bispebjerg Hosp afd C og D, april 45 vidensk assist Radiumstat Århus, okt 50 laboratorieforsker Frdbg Hosp, 51 overl sst centrallab, juli 52 prof i farmakol Århus Univ. — Adj Århus Univ 46-51. — Assist Kbh Univ zoofysiolog lab 37-45; censor i fysik Århus Univ 48-54, 4' censorsuppl i fysiol Kbh Univ 52, censor i med Århus Univ 54. — Forf af: Biologisk Bestemmelse af Kviksølv i Luft ved Hjælp af Daphnia magna (disp 48); afhandl om biol emner. — R 60, R' 67.

Holm-Jensen, Sven, f 3 jan 45 i Kbh (F: prof, dr med Ib H.-J. og sekr Aase Benedikte Margrethe Assens). ~ 3 aug 68 i Grejs ergoterapeut Tonie Overbeck Petersen, f 26 okt 41 i Kbh (F: læge Jørgen Overbeck P., † 1 juli 62, og sekr Ellen Margrethe Lundbeck Jepsen). — St 63 Århus, cand V 70 Århus, speciall 81 (oto-rhinolaryngologi). — Febr 70 rsl Svendborg Sgh kir afd, aug 70 Underlægeskole, nov 70 rsl Søværnet, juli 71 vidensk assist Kbh Univ inst for eksp kir forskn, jan 72



vikar rsl Rigshosp afd S, sept 72 rsl sst afd K, april 73 vikar rsl sst afd A, nov 73 rsl Kbh Kommunehosp øreafd, nov 74 klin assist sst, juni 76 vikar rsl KAS Gentofte audioklin, sept 76 kursist Kbh Kommunehosp øreafd, juni 77 konst l' rsl sst, sept 77 l' rsl sst, juni 78 KAS Gentofte øreafd, juli 80 Vejle Sgh øreafd, fra febr 81 Rigshosp afd F. — Kons i otol Grønland juli 81. — Instruktør i kir teknik Underlægeskolen maj 72-dec 74, underviser i oto-rhino-laryngol A-kursus fra april 81. — Fast skadegavt Bispebjerg Hosp sept 72-jan 77. — Studierejse Glasgow 73 (plastikkir); deltaget kurser i plastikkir 75-78, A-kursus i oto-rhino-laryngol 76-77. — Tidsskr art om otol, kir og plastikkir emner. — Guldmedalje Kbh Univ (med) 71.

***Holm-Nielsen, Anders**, f 23 aug 46 i Kbh (F: prof, dr theol Svend H.-N. og børnehavelærer Karen Gellert). ~ 28 dec 69 i Nykøbing FI sygepl Gertrud Hejlesen, f 26 maj 46 i Odense (F: statsaut revisor Bent H. og Estrid Andersen). — St 65 Aurehøj, cand V 72. — Febr 72 rsl KAS Gentofte afd T3.



***Holm-Nielsen, Erik**, f 9 nov 20 i Tørring (F: læge Ole H.-N., † 23 okt 45, og Lilli Ida Agnes Ratjen). ~ 3 maj 42 på Frdbg tandlæge Ellen Margrethe Bjerre, f 20 febr 19 i Kbh (F: lærer Niels Petersen B. og Dagny Brix). — St 39 Haslev, cand S 47. — Aug-okt 47 vikar kand Diakonissestift afd B, dec 47 turnus Bispebjerg Hosp afd C og D, dec 48 vikar kand sst afd C, maj-sept 49 aman, marts 50 fast kand og vikar Diakonissestift med afd, maj 51 fast kand De Gamles By, maj 52 halvårskand Sct Elisabeth Hosp med afd, nov 52 kand Frdbg Hosp afd G, nov 53 2' rsl sst, dec 55 kand sst afd B, nov 57 assist Bispebjerg Hosp blodbank, fra juli 58 prakt Frdbg. — Aman Kbh okt 57-dec 59.

Holm-Nielsen, Jens Peter, f 12 sept 48 i Kbh (F: prof, overkir, dr med Povl H.-N. og Esta S. Andersen). ~ 18 aug 79 i Århus Helle Schoeneburg. — St 67 Århus, cand V 76. — Febr 76 vikar rsl Skive Sgh kir afd, april 76 Århus Amtssgh kir afd, aug 76 rsl Randers Centralsgh patol-anat inst, maj 78 vikar rsl sst gyn-obst afd, nov 78 rsl sst, maj 79 sst med afd, marts 80 sst gyn-obst afd, sept 80 vikar rsl Jysk Nervesan Vejlefjord, dec 80 rsl Randers Centralsgh gyn-obst afd, fra maj 81 Århus Kommunehosp patol-anat inst. — Underv assist i anat Århus Univ anat inst fra sept 76. — Deltaget kursus i almen med Århus 80. — Foredrag. — Medl reservelægeråd Århus Kommunehosp 81.



Holm-Nielsen, Kirsten Elisabeth Kitt, f 4 nov 43 i Gentofte (F: hrs Kaj H.-N. og cand jur Karen Jürgensen). ~ 3 april 74 i Tibirke fuldmægtig, cand scient pol Hans Henrik Eduard Reventlow Bruun, f 27 marts 43 i Gentofte (F: hrs Jonas B. og privatsekr hos H. M. droning Ingrid, Sybille Reventlow). — St 69 Akad Kursus, cand V 79. — Febr 80 vikar rsl Rigshosp psyk afd O.



Holm-Nielsen, Niels, f 14 juni 45 i Århus (F: prof, dr med, overkir Povl H.-N. og Esta Sofie Andersen). — St 64 Århus, cand S 72, embedslægeeks 78. — Juli 72 rsl Århus Amtssgh anæst afd, febr 73 rotant Hjørring Sgh, febr 75 rsl Århus Amtssgh kir afd, juli 75 l' rsl Centralsgh Holbæk patol inst, juni 76 Dansk Sgh Inst, fra juni 80 embedslæge Embedslægeinst for Nordjyllands Amt, Hjørring afd. — Underviser i genetik og embryol Sygeplejeskolen Centralsgh Holbæk 75-76, i samfundsmed Herlev 79, Sygeplejeskolen Ålborg Sgh og Hjørring Sgh fra 81, i socialmed Jordemoderskolen Ålborg fra 81. — Rsl Flyvevåbnet 75-76, ass kredslæge Kbh juni 77-juni 80, visitor Kbh maj 79-juni 80. — Deltaget kursus i almen med 73-74, i med statistik 73-74, i elektronik for medicinere 74, i lungepatol og endometriepatol 76, i samfundsmed 76, i arbejdsmed 80. — Med red og kons ved: Salmonsens Leksikon 69-71, Gyldendals Leksikon 71-73, Gyldendals Tibinds Leksikon 73-78, Klinisk Ordbyg fra 78; med kons ved: Lægemiddelkataloget fra 75. — Form udv for injektionssprøjter og kanyler Dansk Standardiseringsråd fra 78, medl udv for med proteser og ortoser sst fra 79, form arbejdsgruppe for utensilier til diabetikere Int Standardization Org fra 79.



Holm-Nielsen, Povl, f 18 maj 15 i Odense (F: missionær, cand mag Alfred Julius Nielsen og Christine Elisabeth Holm). ~ 26 nov 40 i Sorø Esta Sofie Andersen, f 30 juni 18 i Bjernede (F: gårdejer Niels A. og Anna Marie Pedersen). — St 32 Haderslev, cand V 40, speciall 52 (kirurgi), 66 (urologi), dr med 50. — Jan-marts 40 læge danske frivillige Finland, april 40 vikar Finseninst dermatol afd, juni 40 turnus Holstebro Centralsgh, juni 41, vikar kand sst kir afd, nov 41 kand Århus Kommunehosp kir afd, jan 43 klin assist sst, febr 45 kand neuro-kir afd sst, juni 45 Ortopædisk Hosp Århus, nov 45 2' rsl sst, febr 46 kand Rigshosp fødeafd B, okt 46 ass prosektor KAS Gentofte, dec 47 2' rskir sst afd H, aug 50 l' rskir Århus Kommunehosp, jan 55 afdlæge sst afd K, fra okt 55 overkir Århus Amtssgh parenchymkir afd. — Underv assist i kir Århus Univ aug 50-dec 54, lektor sst 55, privatdocent i kir 56-61, prof ved klin praktikantunderv Århus Univ 65, prof kir sst fra aug 67. — Friv assist Rigshosp gyn poliklin april-sept 46; assist i kir Radiumstat Århus aug 50-jan 55, chef DrK lægehold Matadi, Congo april-juli 61; censor i patol anat Århus Univ fra april 77. — Studierejser Paris 47, Sverige 49, 54 og 55, London 74 og 79. — Forf af: Resorption fra peritonæum igennem diaphragma og dens kliniske betydning (disp 50); medl red kom Acta Chir Scand fra 71, Dan Med Bull fra 72; tidsskr art. — Medl repr Fayl 52-53, form Foren af Yngre Hospitalslæger i Århus 52-54, medl best Jydsk Med Selsk 54-62, form 60-62, medl Undervisningsmin kom til valg af censorer ved med eks Århus Univ 56, medl best Dansk Med Selsk 58-64, Org af Speciall i Kir udenfor Kbh 60-64, suppl i kir §-14 udv 61-66, medl 66-70, medl best Dansk Urol Selsk 67-70, Dansk Kir Selsk 70-73, medl lokalbest Landsforen til Kræft Bekæmp 71, medl § 14-rådet i urologi 75; medl Sct Marcus sogns menighedsråd, Århus 57-59, medl best Selsk til støtte for Pakistans lutherske Kirke 65, form 70. — Guldmedalje Kbh Univ (klin med) 44.



Holm-Pedersen, Arne, f 28 febr 13 i Århus (F: billedskærermstr Jens H.-P. og Sine Jensen) (nvf 52). ~ 29 juli 40 i Århus Henny Elisabeth Frantzen, f 1 jan 14 i Århus (F: rentier Carl Johannes Emilus F. og Karen Olsen). — St 33 Århus, cand V 41. — Febr 41 turnus Herning Centralsgh, febr 42 vikar sst med og kir afd, jan 43 rsl Hæren, marts 43 fast kand Herning Centralsgh kir afd, nov 43 vikar kand Ortopædisk Hosp Århus, juni 44 kand sst, dec 44 rsl Hammel Sgh, jan 47 vikar rsl Ortopædisk Hosp Århus, febr 47 aman Videbæk, okt 48 prakt Viborg, fra jan 80 plejehjemslæge Blichergården og Sct Ibsgården, Viborg. — Jernbanelæge jan 49, tilsl læge De Gamles Hjem 65. — Medl best Viborg Amts Lkf 54, form sygekasseudv 54, medl Jysk Centraludv 54-67, form Lkf 68-71, Dadl administrationsudv 68-75, medl best P.L.O. 68-71, videnskabetisk kom Viborg og Nordjyllands amtskomm fra juli 81.



† **Holm-Pedersen, Jens Erik**, f 8 maj 13 i Århus, † 1 dec 73 (F: ledningsmstr Jens Peder Pedersen og Nicoline Sofie Gertrud Kathrine Petersen) (nvf 41). ~ 6 april 42 i Århus Anna Kirstine Kaldahl Pedersen (F: bagermstr Christen Kaldahl P. og Jenny Magda Marie Petra Annine Jørgensen). — St 32 Marselisborg, cand S 41, speciall 52 (oftalmologi). — Dec 41-nov 42 turnus Hornsyld Sgh, jan 43 vikar Fredericia Sgh, febr 43 kand Århus Kommuneosp tub afd og Centralstat Tub Bekæmp, april 44 vikar sst med afd, maj 44 Århus Amtssgh med afd, juni 44 kand Marselisborg Hosp med-epid afd, juni 45 Århus Kommuneosp neurol afd, dec 46 Rigshosp neurokir afd, juni 47 vikar Odense Amts og Bys Sgh øjenafd, sept 47-aug 48 kand sst, jan-juni 49 Rigshosp øjenafd, febr 50 2^{rsl} KAS Gentofte øjenafd, juni 51-april 52 kand Kbh Kommuneosp øjenafd, okt 52 2^{rsl} Århus Kommuneosp øjenafd, okt 54-sept 57 1^{rsl} sst, fra juli 52 prakt speciall Århus. — Tidsskr art.



* **Holm-Pedersen, Jens**, f 12 juni 47. — Cand V 79.

Holm-Pedersen, Jørgen, f 14 juni 46 i Hammel (F: læge Arne H.-P. og Henny Elisabeth Frantzen). ~ 4 nov 72 i Viborg lægeskr Jette Sørensen, f 26 dec 47 i Viborg (F: mælkehldr Marius S. og Sigrd Schaksen). — St 65 Viborg, cand S 73 Århus. — Juli 73 rsl Odder Sgh med afd, sept 73 Viborg Sgh Vest kir afd, maj 74 sst gyn-obst afd, sept 74 Viborg Sgh Øst psyk afd, jan 75 Viborg Sgh Vest med afd, sept 75 sst øre-næse-halsafd, juni 77 sst pæd afd, okt 77 sst kir afd, maj 78 sst pæd afd, fra jan 80 prakt Viborg. — Underviser i socialmed Viborg Handelsskole okt 76-maj 77. — Tidsskr art. — Medl efteruddannelsesudv syd Viborg Amts Lkf fra 77.



Holm-Pedersen, Poul Frederik, f 26 juli 11 i Århus (F: ledningsmstr Jens Peder Pedersen og Nicoline Sofie Gertrud Kathrine Petersen) (nvf 41). ~ 22 jan 45 i Helsingør skoletandlæge Esther Thomsen, f 11 juni 21 i Tverå, Færøerne (F: købmand Richard Børge T. og Ingrid Cathrine Mortensen). — St 30 Marselisborg, cand V 40. — Maj 40-april 41 turnus FAS Hørsholm, juni 41 kand Århus Kommuneosp rtg afd og Radiumstat, sept 41 rsl FAS Frederiksværk, juli 42-dec 71 prakt Frederiksværk, privat Liseleje. — Visit læge april 44-dec 71, rsl Søværnet nov 49, overl Forsvaret aug 54-juli 73, skolelæge Frederiksværk aug 73-juli 77.

Holm-Thomsen, Ole Erik, f 26 jan 52 i Kbh (F: Erik B. Thomsen og Birgit T.). ~ 2 aug 75 i Tåstrup lærer Jette Holm, f 19 febr 52 i Kbh (F: kommis Alfred H. og sygepl Else H.). — St 71 Tårnby, cand S 79. — Aug 79 distrläkare Kalix Las, Sverige, febr 80 underläkare sst kir afd.

* **Holma, Bo Oskar Arvid**, f 17 aug 29 i Sverige. — Cand 58, Sverige, dansk jus 72. — SLM.

* **Holmark, Jan Eric**, f 38 i Kbh. — St 58 Århus, cand V 66, speciall 75 (oftalmologi). — Fra juni 75 prakt speciall Randers.



* **Holmberg, Kirsten**, f 9 febr 46. — Cand V 72.

* **Holmboe, Annette Ursin**, f 17 aug 42. — St 61 Gentofte, cand S 69, speciall 77 (anæstesiologi).

Holme, Mads Melchior, f 17 febr 13 i Ketttrup (F: gårdejer Niels Christian Rømer Christiansen H. og Karoline Kirstine Jensen). ~ 1^o 18 dec 37 i Søllerød Else Hvid Jørgensen, f 11 febr 18 i Kbh (F: muremstr Knud J. og Ane Margrethe Hvid), æ opl 72; 2^o 12 maj 72 i Asminderød forretningsindehaver Anne Mette Vejborg, f 27 febr 39 i Kbh (F: dir Karl Erik V. og Ida Rütgens). — St 32 Ålborg, cand S 39. — Juli 39 turnus Sct Joseph Hosp, juli 40 vikar sst kir og ortopæd afd, sept-nov 40 surnum kand Rigshosp fødeafd B, jan 41 Børnehosp Fuglebakken, maj 41 vikar Rigshosp fødeafd B, juni 41 Sct Joseph Hosp ortopæd afd, sept 41-febr 42 surnum kand Frdbg Hosp afd E, sept-nov 42 Rudolph Bergh Hosp, konst læge samv sygek 3 mdr, dec 42 aman Kbh, fra jan 44 prakt Kbh. — Praksisvikar maj 41-juli 42, lægevagtslæge fra dec 44. — Studieophold London 54, Schweiz, Tyskland, Norge. — Tidsskr art. — Medl best Dansk Selsk for Manuel Led 67-71.



***Holme, Niels Martin** Karlsen, f 4 nov 36 i Kollerup (F: husmand Asger Elenius H. og Petra Jensine Carlsen). ~ 21 jan 62 i Vanløse sygepl Cianne Olsen, f 26 nov 40 i Kbh (F: handelsgartner Robert Vilhelm O. og Maggie Kirstine Hass Enevoldsen). — St 56 Birkerød, cand S 63. — Juli 63 vikar Sct Joseph Hosp fødeafd, sept 63 turnus Ålborg Amtssgh, senere prakt Åbybro.

Holmen, Charles Vilhelm Obel, f 5 dec 15 i Kbh (F: cigarfabr Charles Wilhelm H. og Laura Mathilde Larsen). ~ 19 maj 45 i Kbh sygepl Erna Ingeborg Hjøllund Christensen, f 10 dec 11 i Slagelse, † 28 nov 70 i Hedeusene (F: vogmand Johan C. og Anna Hjøllund). — St 34 V Borgerdyd, cand S 41. — Juli 41 vikar kand Nykøbing M Sgh, sept 41 turnus KAS Gentofte afd B og A, sept 42 kolonellege CBU Nysted, jan 43 praksisvikar, marts 43 vikar kand Ålborg Amtssgh afd A, jan 44 kand sst, jan-sept 45 klin assist Rigshosp afd D, nov 45 prakt Hedeusene, juli 78 privat Tåstrup. — Læge plejehjemmet Holme dec 50, distrlæge Hjemmeværn dec 57. — Tidsskr art om kir og med emner. — Suppl repr Fa'l 41, tillidsmand Ålborg amt 44, suppl repr Dadl 44, medl Roskilde og omegns Lkf sygek og takstudv 55.



Holmen, Claus, f 27 maj 50 i Kbh (F: læge Charles H. og sygepl Ingeborg H.). — St 69, cand S 76. — Sept 76 AT-läkare Centrallas Boden, sept 78 FV-läkare sst. — Postgraduat kursus i tropemed London 81.



***Holmer-Bretlau, Alice**, f 27 marts 40. — Cand V 74.

***Holmgaard, Ole**, f 31 jan 49 — Cand V 76 Århus.

***Holmsen, Arne** Christian, f 24 juni 22 i Kristiania (F: kontorchef Holm H. og N'ra Løwø). ~ 10 maj 52 i Fredericia sygepl Irma Garn' holmsen, f 26 febr 31 i Åbenrå (F: trafikkontrollør F. W. T. o. Elfride Goos). — St 41 Oslo, cand V 54. — I Norge. — NL.

Holmgaard, Hans Asger, f 22 sept 54 i Kølkær (F: dyrlæge Asger H. og sygepl Agda Aase Larsen). ~ 19 juni 76 i Haraldsted lægesekr Lis Olsen, f 17 marts 54 på Frdbg. — St 73 Viborg, cand S 80 Århus.



Holmskov, Anni, f 26 aug 45 i Horsens. ~ læge Søren Just Andersen. — St 64 Randers, cand V 72 Århus, speciall 79 (gynækologi og obstetrik). — Febr 72 rsl Haderslev Sgh kir afd, juli 72 konst 1' rsl sst, juni 74 rsl sst med afd, marts 75 1' rsl Sct Maria Hosp Vejle gyn-obst afd, juli 76 Odense Sgh radiumstat, dec 76 rsl Vejle Sgh patol-anat inst, aug 77 Odense Sgh gyn-obst afd, fra aug 78 1' rsl Viborg Sgh Vest gyn-obst afd. — Tidsskr art.

***Holsner, Per**, f 24 sept 50. — Cand S 76.

***Holst, Andreas** Slyngborg, f 8 maj 53. — Cand V 81.

Holst, Bent, f 4 juli 28 i Kbh (F: repr Lauritz Nielsen H. og tællerske i Danmarks Nationalbank Frida Elida Winberg Olsson). ~ 29 okt 60 i Vejlbj, Risskov sygepl Karen Marie Hallum, f 15 dec 35 i Esbjerg (F: manufakturhldr Manzanti Hans H. og dir Jenny Vestermark). — St 47 Frdbg, cand V 56, speciall 64 (psykiatri). — Febr 56 vikar läkare Birgitta Sjukh, Vadstena, Sverige, april 56 turnus Esbjerg Centralsgh, april 57 årskand sst med afd, april 59 kand Kolonien Filadelfia epilep afd, aug-sept 59 og nov 59 vikar kand Århus Kommnehosp neurol afd, dec 59 Psykiatrisk Børnehosp Risskov, jan-marts og maj-aug 60 Århus Kommnehosp neurol afd, sept 60 kand Statshosp Risskov, okt 61 2' rsl Statshosp Vordingborg, febr-april 63 lung 1' rsl sst, maj 63 2' rsl Frdbg Hosp afd D, aug 63 vikar 1' rsl sst, okt 63 2' rsl sst, febr 65 1' rsl Sct Hans Hosp afd A, april 66 ass overl Esbjerg Centralsgh psyk afd Spangsbjerg Hosp, fra jan 68 sideordn overl sst. — Psyk kons Dansk Forsorgsselsk (nu: Kriminalforsorgen) Esbjerg afd febr 72-dec 74. — Klinikist Kbh komm fødeklin Martinsvej april 56, rsl Forsvaret april-nov 58 og sept 61, ledende læge "Ny Kurs" Esbjerg maj 68-nov 69, prakt speciall Esbjerg april 69-dec 76. — Deltaget efteruddannelseskurser 63, ledelses- og administrationskursus 80. — Tidsskr art om elektroterapeut, psykofarmakol og retspsyk emner. — Medl best Landsforen Sindslidendes Vel lokalkredsen for Ribe amt 66-71, sekr Foren af Psykiatriske Overl ved Amtskomm Sygehuse 67-71, medl Esbjerg kommunes udv til oprettelse af revalideringsinst i Esbjerg 68, medl af tilsynsrådet for REVA Esbjerg 69-74, medl Dansk Psyk Selsk og Danske Psykiateres og Børnepsykiateres Org hovedudv vedr Psykiateris fremtid 71-75, form Esbjerg Centralsgh rotationsudv 73-77, suppl samarbejdsudv for Esbjerg Centralsgh og Spangsbjerg Hosp 74, medl fra 77, medl tilsynsrådet Ribe amts Ungdomscenter fra 76, lægemiddelkom Esbjerg Centralsgh fra 76, hovedsamarbejdsudv for sygehuse og disses inst fra 78, forretningsudv overlægeråd Ribe amt fra 79, form psykiaterblokken Ribe amt fra 81. — Tildelt Lundbeck-fondens hædersgave 64.



***Holst, Bent**, f 5 okt 51. — Cand S 77.

† **Holst, Johannes Erik**, f 4 nov 1894 i Århus, † 15 dec 75 (F: købmand Sigfred Marinus H. og Hansine Marie Jensen). ~ 3 nov 51 fysioterapeut Inge Pedersen, f 20 juni 07 i Refs-Vindinge (F: skoleforst Einar P. og Ingeborg Ibsen). — St 12 Ordrup, cand V 19, speciall 28 (intern medicin, mave- og tarmsygdomme samt sukkersyge), aut translator italiensk 43, cand art spansk 64 Århus Univ, dr med 24.



— Febr-juli 19 kand Århus Kommunehosp kir afd, sept 19 sst med afd, maj 20 rsl Skanderborg Sgh, nov 20 kand Århus Amtssgh, marts 22 turnus Rigshosp afd B og C, nov 22 underassistent Kbh Univ patol inst, nov 23 kand Rigshosp børneafd, febr 24 klin assist sst afd B, okt 25-27 2 rsl sst, april 28 1 rsl sst, 28-31 læge Livsforsikringselsk Utrecht, april 31 1 rsl Alm Hosp, sept 31 overl Sct Elisabeth Hosp Holbæk, dec 34 Amtssgh Roskilde med-epid afd, fra marts 62 privat Silkeborg. — Leder Roskilde Tub Stat sept 40-dec 47. — Studierejse USA 27-28. — Forf af: Undersøgelser over lette Glukosurier. Med særlig Henblik på Forløb og Prognose (disp 24); Behandlingen af Sukkersyge, 1927; medfor af: Italiensk for viderekomne, 1948 (s m Carmen Zimmer); Italiensk grammatik, 1956 (s m Carmen Zimmer); tidsskr art. — Form Roskilde Lkf fodredagsudv 40-46. — R 52, (ItF 4). — Slægtslitt: A. Kofod (udg); Præsten i Ørbæk Rasmus Pedersen Winthers Beretning om sin Slægt og sit Liv, 1934.

***Holst, Erik** Jansen, f 26 juni 08 i Kbh (F: cigarfabr Edvard Peter Jansen H. og Bertha Kristine Frederiksen). ~ 16 febr 35 i Give tandlæge Else Marie Haldbø, f 27 maj 07 i Give (F: stationsforst Jørgen Peder H. og Karen Therkelsen). — St 27 priv, cand S 34, speciall 45 (intern medicin, stofskiftesygdomme), 48 (klinisk kemi og laboratorietechnik), dr med 43. — Aug 34 vikar kand Alm Hosp, okt 43 rsl Give Sgh, nov 35 kand Niels Steensen Hosp, maj 36 rsl sst, dec 37 turnus Rigshosp afd A, juni 38 vikar kand Kbh Kommunehosp afd I, juli 38 Rigshosp afd A, okt 38 kand Sct Elisabeth Hosp med afd, marts 39 Dr Louise Børnehosp, sept 39 Rudolph Bergh Hosp, dec 39 vikar assist Kbh Univ med-fysiol inst, maj 40 assist sst, dec 41 kand Bispebjerg Hosp afd B, nov 42 Blegdamsst, april 43 1 rsl Ålborg Amtssgh med afd, febr 47 2 rsl Marselisborg Hosp med-epid afd, nov 48 1 rsl Hjørring Sgh med afd, april 50 laboratorieforsker sst, jan 52 overl sst, senere privat Hjørring. — Forf af: Glycerin Undersøgelser. Til Belysning af Teorien om Resorptionsfosforlyringen (disp 43); afhandl. — Medl best Hjørring Amt Lkf 54.

Holst, Erik Kristian, f 1 dec 29 i Gesten (F: grosserer Svend Aage H. og Karen Margrethe Eilskov Jensen). — St 48 Efterslægt, cand S 56, embedslægeeks 62. — Aug 56 turnus Kbh Kommunehosp afd III, febr 57 turnus sst afd V, juli 57 kand De Gamles By, dec 57 kand Kbh Kommunehosp afd III, juni 58-jan 59 rsl Søværnet, okt 58 vikar kand Kbh Kommunehosp dialyseafd, dec 58 vikar kand sst afd VII, jan 59 kand Dr Louise Børnehosp, sept 59 kand Rigshosp afd H, dec 59 kand Sundby Hosp med afd, jan 61 lægeassist/rsl Statens Seruminst treponematooseafd, febr 66 vidensk



assist Kbh Univ hyg inst afd for social med, okt 68 afdleder sst, nov 70 afdleder Kbh Univ inst for social med, fra 78 prof i socialmed Kbh Univ. — Lærer i socialmed Danmarks Sociale Højskole marts 67-okt 71, i socialmed Danmarks Sygeplejerskehøjskole, Kbh sept 69-74, lektor i socialmed Kbh Univ aug 68. — Sekr Dansk Med Selsk forskningskom maj 65-juni 67, kons Kvindekomm sundhedsudv sept 66-april 68, Temporary Adviser WHO European Region, dept of epid and health statistics. — Studierejser Grønland 65 (sundhedsvæsen), Stockholm 66 (adm med og socialmed), USA 68 (samme), Frankrig 68 (samme); deltaget i en række kurser især om socialmed emner siden 58 og talrige int sundhedsvidensk møder arrangeret bl a af WHO og WMA siden 64. — Faglig red af Ugeskr Læger 67-80, medl redaktionskom Nordisk Medicin 71-80, Danish Medical Bulletin 71-80, Bibliotek for Læger 71-80, Regional Editor: The Int J Soc Sci and Med fra 72; tidsskr art. — Medl Med Studenterråd Kbh Univ 48-55, form sst 53-55, form IMCC 50-53, form IFMSA 52-53; medl best Fayl 59-63, form sst 60-63, medl hovedbest Dadl 63-65, form sst fra sept 80, medl Dadl grønlandsudv 61-65, form sst 63-65, medl Dadl praksis-planlægningudv 61-65, form sst 63-65, medl Dadl hyg kom 65-70, medl Dadl socialmed udv 65-80, medl Dadl hovedbestudv vedr speciall ansættelsesforhold ved sgh 61-64, medl Sygehusforen i Danmark udv vedr opbygning af lægestabene ved danske sgh 62-64, medl råd udv for Sygehusforen i Danmarks rationaliseringsafd 62-64, medl Sygehusforen i Danmark udv vedr lægevidensk forskn ved sgh 65-67, medl Sundhedsst udv vedr edbystyret kontrol med kopieringspligtige recepter 71; medl Dadl int udv fra 65, form sst fra 81, medl WMA udv vedr social security 74-78, form stående udv af læger i EF (CP) 77-79, næstform CP udv vedr social security fra 81; medl sektionsråd II det lægevidensk fakultet Kbh Univ 72-73, medl fakultetsrådet sst fra 73, medl lægevidensk fakultetsråd postgrad udv fra 73-74 og fra 80, medl Planlægningsrådet for de højere uddannelser (PRHU) 65-73, medl PRHU udv vedr lærerrekruitering 65-70, form sst 69-70, form AS uddannelsesudv 65-70, medl Undervisningsmin arbejdsgruppe vedr stabsstrukturer ved de lægevidensk fakulteter 66-69, form PRHU udv vedr videre- og efteruddannelse 68-73, medl PRHU forretningsudv 68-73, form faglige landsudv for de sundhedsvidensk uddannelser 75-80, medl sektorrådet for de videregående uddannelser 75-80, form Nørre Fælled-udv 76-80, sekr Sundhedsst udv vedr den teor videregående uddannelse i almen med 69-70, repr Undervisningsmin arbejdsgruppe og udv vedr uddannelse af sygeplejersker 71-74, medl projektkom for Univ of California, Los Angeles, School of Public Health og Univ of Copenhagen, inst for social med, Joint center for studies of health programs fra 73, medl Comité A.T.P. Santé, Centre National de la Recherche Scientifique, Ministère de l'Éducation Nationale, Paris 73-80; medl dokumentationsudv inden for Dansk selsk for Forskn i Almen Lægepraksis 66-70, sekr Dansk Selsk for Social Med 67-70, form sst 73-75, medl repr Dansk Med Selsk 69-70 og fra 73, Dadl repr i Socialpolitisk Foren 69-80, medl best Kbh Med Selsk 61-67; medl AS forretningsudv 61-65, form AS forhandlingsudv ved første fællesakademiske overenskomst 65, form AC 72-75, medl Lønningsrådet og Tjenestemændenes Fællesudv forhandlings udv 73-75, medl Arbejdsmin udv vedr dyrtidsregulering 73-75, takstreguleringsudv 75, medl Registertilsynet fra 79, Socialmin udv vedr lægemiddeltilskud 79, Socialmin udv vedr finansieringsforholdene i den sociale sektor 80-81, medl best og det faglige råd for Dansk Inst for Sundheds- og Sygeplejersk fra 81, medl best Cancerreg fra 80, vicepræs Landsforen til Kræft Bekæmp fra 80. — Tildelt Barfred Pedersens hædersgave 75.

***Holst, Jens** Juul, f 31 aug 45. — Cand S 70.

Holst, Jens Ole, f 14 maj 50 i Vejle. ~77 i Odense lærer Aase Oxsted. — St Vejle, cand S 80 Odense.



***Holst, Jens Peder**, f 12 sept 43. — Cand S 72.

***Holst, Jette**, f 12 juni 46. — Cand S 72.

***Holst, Knud**, f 24 jan 49. — Cand S 80 Århus.

***Holst, Per Einar**, f 20 maj 38. — Cand S 71. — Prakt Farum.

***Holst, Ulla**, f 19 aug 40. — Cand V 70 Århus. — Privat Randers.

***Holst-Christensen, Jørgen**, f 11 dec 39 på Frdbg (F: bankfuldmægtig Svend Gerhardt H.-C. og kasserer Edith Johanne Andersen). — St 58 Johanneskolen, cand S 65, speciall 79 (kirurgi), 79 (kirurgisk gastroenterologi). — Juli 65 vikar rsl Kbh Kommune-hosp afd II, aug 65 rsl Hæren, okt 66 vikar rsl Bispebjerg Hosp med afd C, dec 66 KAS Gentofte med afd B, febr 67 rsl Sønderbo Hosp med afd, jan 69 Bispebjerg Hosp kir afd F, maj 71 kursist sst afd L, D, A og M, senere l'rs Hvidovre Hosp gastroent afd. — Tidsskr art. — (FN 7). — Slægtslitt: Anton Kjølby: Slægterne Naumann, Ohlsen og Wille fra Østerbro i København med stamtavler over de indgiftede familier: Danckert, Fischer, Holst og Thorball, 1947.



***Holst-Jensen, Erik**, f 7 jan 16 i Århus (F: lærer Andreas Jensen og Margrethe Holst) (nfv 42). ~ 5 april 44 i Odense fysioterapeut Else Toft-Nielsen, f 11 marts 19 i Lemvig (F: manufakturhdir Niels Peter T.-N. og Ellen Lund). — St 34 Marselisborg, cand V 43. — Febr 43-jan 44 turnus Odense Amts og Bys Sgh, aug 44 rsl Kjellerup Sgh, nov 44 praksisvikar, jan 45-juni 46 rsl Kjellerup Sgh, juli 46 rsl Ørsted Sgh, fra okt 47 prakt Svendborg. — Hosp- og praksisvikar sept 43-juni 44, rsl Hæren dec 45-febr 47, distrlæge Hjemmeværn 54. — Medl best Fyens Lgf 59, næstform 62, form Svendborg Amts Lkf sygekasseudv 64-70.



Holst-Nielsen, Flemming, f 17 aug 30 på Frdbg (F: dir Niels Hansen H.-N. og Dagmar Mary Inga Laursen). ~ 19 juni 65 i Hørsholm lægesekr Lis Nissen, f 14 okt 37 i Århus (F: skatteinsp Harry N. og Nudde Nora Nygård). — St 51 Statens Kursus, cand S 60, speciall 69 (kirurgi), 72 (ortopædisk kirurgi). — Juli 60 vikar kand Viborg Sgh kir afd, aug 60-juli 61 turnus sst, nov 61 fast kand Amtssgh Roskilde, febr-sept 62 rsl Hæren, maj-sept 62 vikar kand KAS Gentofte rtg afd, jan 63 fast kand sst gyn-obst afd, nov 63 rsl Rigshosp afd C, april 65 sst afd AN, okt 65 sst afd U, sept 66 l'rs Esbjerg Centralsgh kir afd, juli 69 rsl Århus Kommunehosp afd G, jan 70 l'rs Esbjerg Centralsgh ortopæd afd, febr 70 rsl Odense Sgh afd Ø, maj 70 sst afd O, maj 71 l'rs Ortopæd-kirurgisk Sgh Sorø, aug 74 KAS Gentofte håndkir afd T1, febr 76 sst ortopæd-kir afd T2, aug 76 sst håndkir afd T1, dec 76 Ortopædisk Hosp håndkir afd, fra april 77 overl sst. — Ass kir læge Sikringsst ullykkesforsikr sept 75, forsikringslæge Forsikringssselsk Zürich marts 79. — Tidsskr art.



Holst-Pedersen, Marianne, f 19 maj 50 i Assens (F: skovrider Jørgen Rolsted og børnehavelærer Kari R.). ~22 juni 74 i Horbelev civiling Henrik H.-P., f 30 marts 49 i Kbh (F: gårdejer Knud H.-P. og husholdningslærer Lis H.-P.). — St 68 Nykøbing Fl, cand S 78. — Maj 80 vikar rsl Gighosp Skælskør.



***Holstad, Annette Løise**, f 26 nov 51. — Cand V 79 Århus.

***Holstad, Erik**, f 6 april 50. — Cand S 80 Århus.

***Holstebro, Jan**, f 20 febr 51. — Cand S 78.

***Holsteen, Jette**, f 19 sept 46. — Cand S 75.

***Holsteen, Vibeke**, f 12 dec 48. — Cand S 75.

Holstein, Birte, f 21 maj 29 i Gentofte (F: forlagsboghdrl Iver Eigil Jespersen og cand psyk Kirstine Korsgaard). ~ 4 maj 62 i Kbh lb greve Holstein, f 9 nov 23 i Kbh (F: kammerherre, hofjægermstr Erik Frederik Adolf Joachim lensgreve Holstein-Holsteinsborg og Polly Emilie Collet), æ opl 66. — St 47 Gentofte, cand V 57, speciall 71 (børnepsykiatri). — Febr 57 turnus Slagelse Centralsgh, marts 58 vikar Radiumstat, april 58 Blegdamshosp øreafd, aug 58 sst epid afd, febr-aug 59 halvårskand sst med afd, okt 59 vikar Rudolph Bergh Hosp, dec 59 vikar og halvårskand Blegdamshosp børneafd, sept 60 halvårskand Sundby Hosp børneafd, marts 61 vikar Finseninst pæd modtageafd, maj 61-maj 62 halvårskand og årskand Rigshosp børnehosp, marts 63 kand Slagelse Centralsgh psyk afd, maj 63 2'rs sst, febr 64 l'rs sst, april 67 rsl KAS Nordvang Glostrup børnepsyk afd, april 70 l'rs Rigshosp børnepsyk afd, aug 73 Bispebjerg Hosp ungdomspsyk afd, fra aug 76 prakt speciall Bagsværd. — Speciallægekons socialcentre Kbh, Frdbg og Roskilde amt. — Slægtslitt: Stamtavle over den bornholmske Familie Jespersen, 1941.

Holstein, Per Ewald, f 14 juli 39 på Frdbg (F: apoteker Ewald Theodor Olsen og Hanne Lise Holstein). ~ 4 juni 65 på Frdbg tandlægestuderende Lene Ilsoe Hansen, f 22 jan 45 på Frdbg (F: vognmand Jens Peter H. og Sonja Ilsoe Andersen). — St 58 Frdbg, cand V 66, ECFMG 66, speciall 80 (ortopædisk kirurgi). — Febr 66 rsl FAS Esbønderup, juli 66 FAC Hillerød kir afd, juli 67 2^{rs}l sst, febr 69 rsl sst med afd B, okt 69 kursist KAS Gentofte kir afd H, R, T og S, okt 71 Bispebjerg Hosp klin-fysiol afd, okt 72 rsl sst, okt-nov 74 vikar rsl Frdbg Hosp klin-fysiol afd, jan 76 Bispebjerg Hosp klin-fysiol afd, april 75 orlov, april 76 1^{rs}l Bispebjerg Hosp kir afd M, juni-nov 78 under orlov rsl Righosp neurokir afd, okt 79 Ortopædisk Hosp ortopædkir afd, april 80 vikar 1^{rs}l sst, april 81 Righosp kir afd D, fra sept 81 1^{rs}l sst. — Kons i ortopædkir Niels Steensen Hosp fra jan 81. — Vikar lektor i kir Bispebjerg Hosp sept 77-sept 78, Righosp fra sept 81. — Censor i ortopædkir Skolen for Fodterapeuter fra V 77. — Studierejse Schweiz 74. — Tidsskr art og foredrag. — Form reservelægeråd KAS Gentofte 71, repr Fayl 78-80, sekr og kasserer Dansk Karkir Selsk fra okt 79, medl uddannelsesudv Dansk Ortopæd Selsk fra maj 80; deltaget div kongr og symposier.



***Holsøe, Eva**, f 11 marts 37. — Cand S 65, speciall 76 (klinisk blodtypeserologi).

† **Holte, Wagn**, f 25 nov 34 i Kbh, † 9 jan 82 (F: fabr William Henry Carlo H. og Gerda Emma Kristiane Juhl). ~ 2 maj 59 på Frdbg lærer Birgit Jørgensen, f 2 marts 31 i Kbh (F: overmontør Anders Carl Valdemar J. og Ella Dorte Michelsen). — St 56 Statens Kursus, cand V 64. — Aug 64 turnus Sundby Hosp, aug 65 rsl Hæren, april 66 vikar rsl Righosp med afd, maj 66 rsl sst, sept 68 sst flyvede afd B, febr 69 KAS Glostrup afd G, fra jan 70 prakt Albertslund. — Friv vidensk assist Righosp med afd B 66. — Tidsskr art. — Medl med studenterråd 57-59, næstform studenterrådet Kbh Univ 57-58.

***Holten, Anne Lillian**, f 29 maj 52. — Cand S 79.

† **Holten, Cai**, f 15 nov 1894 på Frdbg, † 22 okt 77 (F: dir, cand polyt Nicolai Ulrich H. og Juliane Marie Wulff). ~ 1^o 31 okt 22 i Kbh Bodil Johanne Sylvest Høyer, f 24 febr 01 i Ribe (F: amtsvejsinspekt, cand polyt Christen Skibsted H. og Bodil Kirstine Sylvest), æ opl 28; 2^o 15 febr 28 i Kbh Paula Margrethe Lystrup Nielsen, f 26 okt 1900 i Kerteminde (F: hotelejer Noah Laurits Lystrup N. og Marie Persson). — St 12 Ø Borgerdyd, cand S 19, speciall 26 (intern medicin), dr med 25. — Juli-dec 19 skibslæge ØK, febr 20 kand Influenzalas Sundholm, marts 20 Øresundshosp tub afd, jan 21 Diakonissestift, april 21 klin assist Øresundshosp, maj 22 turnus Kbh Kommunehosp afd III og I, maj 23 vikar rsl sst afd III, juni 24 2^{rs}l sst, okt 25 1^{rs}l sst, nov 29 rsl Blegdamshosp, dec 31 overl Ålborg Amtssgh med afd, okt 38-febr 65 Århus Kommunehosp afd C, privat Århus. — Prof i intern med Århus Univ sept 39-febr 65. — Censor i biokemi Århus Univ 40-44, i anat sst 65-67, rektor sst 47-49. — Studieophold München og Paris febr-maj 25, London 35 og 45, Boston, Rochester, Toronto, Montreal maj-sept 47,

Edinburgh og Glasgow 48, London 59. — Forf af: The respiratory metabolism in diabetics and the influence of Insulin upon it (disp 25); Fra volontør til emeritus, 1968; medarb ved: Nordisk Lærebog i intern Medicin, 6 udg 1952; Medicinske Specialer i Lægepraksis og Medicinske Fremskridt II, 1952; medred af: Bibliotek for Læger 27-31, Acta Med Scand 49-68, Acta Rheumatol Scand 59-66; afhandl og tidsskr art. — Medl best Jydsk Med Selsk 33, form 37-46, medl best Foren af Sghlæger i Provinns 35-42, form Org af Specialister Intern Med udenfor Kbh 36-47, medl Nordisk Samvirke for udvalgte Lægemedler 39, medl best Dansk Selsk for Intern Med 39-43, Nordisk Foren for indvendig Med 39-43, form Dansk Med Selsk 40-42, medl best 46, medl responsumudv 42-48, § 14-råd 44-47, medl forretningsudv Rigsforen Gigt Bekæmp 43, form sammes Århuskreds 46-56, medl best 56, medl konsistorium Århus Univ og sammes forretningsudv 58-65, form Dansk Selsk for Gigtforsk 62-66; medl stipendiebest Århus univ 44-51; medl dansk styrelse Int Soc Intern Med 53; præs 1^o Europ Rheumatol Kongr Kbh og Århus 47, 9^o Nordiske Kongr for Rheumatol Kbh 62. — Medl Det Lærde Selsk i Århus 43, æresmedl Amer Rheumatism Assoc 49, advisory member of Human Rights 52, medl New York Acad of Sciences 60, æresmedl Jydsk Med Selsk 63, Dansk Selsk for Intern Med 66. — R 47, R¹ 56, K 65, MTKha 47. — Slægtsliit: Medlemsblad for Slægtsfamfundet Holten, 1913 flg; Hofsnedkermester Johann von Holten's Efterkommere, 1959.

Holten, Iben Wulff, f 30 aug 45 i Kbh (F: læge Charles Johansen og cand pharm Ville Wulff). ~ 4 maj 69 i Kbh dir Claus Carl H., f 7 marts 37 i Kbh (F: fabr Preben Carl H. og Aase Othlo Barfod Clausen). — St 64 Ordrup, cand S 71. — Aug 71 vikar rsl Bispebjerg Hosp patol inst, okt 71 rsl Kbh Kommunehosp patol inst, april 73 vikar rsl Øresundshosp Helsingør kir afd, okt 73 1^{rs}l FAC Hillerød patol inst, maj 75-april 76 vikar rsl sst med afd B, maj 76 rsl Finseninist radiumstat, april 77 sst klin-fysiol afd, maj 80 Righosp patol afd, febr 81 1^{rs}l sst, fra sept 81 Kbh Kommunehosp patol inst. — Klin lektor i patol anat Kbh Univ sekt III aug 80. — Medl uddannelsesudv Dansk Selsk for Patol Anat og Cytol fra 77, medl best sst fra 80.



***Holten, Sten Ulfspærre**, f 28 maj 12 i Riga (F: købmand Bent Holten-Bechtolsheim og Hella Fahlberg) (nfv 39). ~ 31 aug 63 i Århus børnehavelærerinde Ellen Kristine Pedersen, f 28 okt 15 i Århus (F: kommunekasserer Laurits P. og Mathilde P.). — St Riga, cand S 39, cand odont S 45. — Aug 39-juli 40 turnus Næstved Centralsgh, jan 41 surnum Århus Kommunehosp rtg- og lysafd samt Radiumstat, april 41 ansat Carlsbergfond biol inst, juli 41-aug 44 vikar og surnum, juli 45-marts 46 assist Sygek tandklin Odense, 46 distrtandlæge Slite, Sverige, 52 tandlæge Odense komm skoletandpl, 53 Ålborg komm skoletandpl, prakt tandlæge Gistrup. — Slægtsliit: Medlemsblad for Slægtsfamfundet Holten, 1913 flg.; Hofsnedkermester Johann von Holten's Efterkommere, 1959.

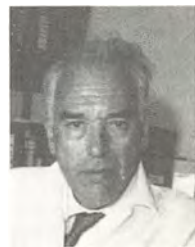

Holten, Vagn, f 26 febr 12 i Hellerup (F: hrs Viggo Rothe Holten-Bechtolsheim og Karen Christiane Fauerholdt) (nfv 31 og 40) ~ 1° 7 juni 41 i Hellerup Elisabeth Helen Collett Bang, f 13 febr 11 i Holmestrand, Norge. † 8 maj 71 i Rudkøbing (F: politimstr Olaf B. og Augusta Smith-Petersen); 2° 31 jan 81 i Rudkøbing lægesekr Amy Warming, f 31 jan 39 i Kbh (F: Svend Bylov W. og Gerda Dagmar Lund). — St 29 GI Hellerup, købmandsuddannelse 32, cand S 44. — 32-36 ved handel Berlin, London, Kbh; okt 44 turnus Rudkøbing Sgh, okt 45 kand sst, okt 46 rsl Ærøskøbing Sgh, april 47 1 rsl Rudkøbing Sgh, fra sept 52 prakt Rudkøbing. — Slægtslitt: Medlemsblad for Slægtsamfundet Holten, 1913 flg.; Hofsnedkermester Johann von Holten's Efterkommere, 1959.



***Holten-Andersen, Ole**, f 9 juli 43. — Cand V 74.

***Holten-Andersen, Winnie Rud**, f 4 juli 42. — Cand V 74.

***Holtens, Kim**, f 24 juni 52. — Cand S 81.

***Holtermann, Ole** Anton, f 19 marts 26 i Drammen, Norge (F: ing Bjarne H. og Magdalene Støle). — St 45 Drammen, cand V 54. — I Norge. — NL.

***Holtz, Jan Aksel**, f 1 jan 44. — Cand V 81.

Holvøe, Per, f 17 okt 39 på Frdbg (F: kapelmstr Jørgen Niels Michael H. og Else Meyer). Svensk statsborger 69. ~ 14 sept 63 i Karlskrona lægesekr Laila B. M. Landquist, f 1 aug 41 i Karlskrona. — St 58 Ordrup, cand V 66, svensk jus 68. — I Sverige. — SLM.



Holzer, Kirsten Inger Mygind, f 6 dec 35 i Visborg (F: skovejer Hans Juul Gunnar Mygind og Ida Paludan). ~ 2 jan 62 i Ålborg kunstmaler Adi H., f 21 april 36 i Stockerau, Østrig (F: købmand Otto H. og Anna Fenk). — St 55 Ålborg, cand V 65, speciall 78 (pædiatri). — Aug 65 turnus Bispebjerg Hosp med afd B og kir D, febr 65 rsl Finseninst dermatol afd, april 67 Rigshosp børneafd, nov 68 Sundby Hosp otol afd, sept 69 Kbh Kommunehosp radiol afd, maj 70 KAS Glostrup børneafd, aug 71 kursist Rigshosp børneafd, aug 72 rsl sst, dec 73 sst neurol afd, febr 76 Sundby Hosp børneafd, fra okt 76 1 rsl Amtssgh Roskilde børneafd. — Prakt speciall Herlev fra okt 80. — Deltaget div efteruddannelseskurser. — Tidsskr art. — Deltaget 7' og 12' Int Symposium om Epilepsi, Berlin 75 og Kbh 80, 3' Nordiske Kongr om Epilepsi, Helsinki 80, 3' Int Congr on Child Abuse and Neglect, Amsterdam 81. — Slægtslitt (modrene): L. F. la Cour: Slægten Paludan, 1935.

***Hommel, Eva Elisabeth**, f 23 dec 54. — Cand S 81.

Hommelgaard, Peter Lauge Jespersen, f 5 nov 41 i Odense (F: sparekassékasserer Ejner H. og lærer Metha Jespersen). ~ 4 juli 64 i Dalby lærer Suss Gadegaard Hansen, f 30 juni 43 i Tarm (F: forretningsindehaver Hans Gadegaard H. og forretningsindehaver Karen Mary Madsen). — St 61 Herlufsholm, cand S 68 Århus, speciall 76 (anæstesiologi). — Aug 68 rotant Holstebro Centralsgh med afd, febr 69 sst neurol afd, maj 69 sst anæst afd, aug 69 sst kir afd, maj 70 sst ortopæd afd, aug 70 1 rsl sst anæst afd, sept 71 rsl Århus Kommunehosp anæst afd, jan 72 kursist sst, jan 74 rsl sst cardiol afd, sept 74 sst anæst afd, nov 74 1 rsl sst, fra febr 79 overl Silkeborg Centralsgh anæst afd. — Underviser i anat Terapiskolen Holstebro febr 69-maj 70, i anæst kursus for anæstesi- og intensivsygepl Århus amt fra 71, klin lektor i anæst Århus Univ fra 77. — Censor i med fysik Århus Univ fra 76, i medicoelektronik Århus Teknikum fra 80. — Tidsskr art og foredrag. — Form reservelægeråd Holstebro Centralsgh 70-71, amtsreservelægeråd Ringkøbing amt 70-71, medl best Dansk Medicoteknisk Selsk fra 78, næstform 81.



† **Hommelgaard, Tage**, f 31 jan 23 i Kolding, † 25 juli 77 (F: overinsp Hans Josiassen Hansen og Kirstine Marie Hommelgaard) (nfv 56). ~ 10 juni 50 i Kbh fysioterapeut Gudrun Ruth Nørholm, f 26 nov 25 i Sdr Stenderup (F: sogneprest Christian Peder Pedersen og Kirstine Marie Nørholm). — St 41 priv, cand S 49, speciall 58 (otorhino-laryngologi). — Juli-nov 49 vikar kand Statshosp Sønderborg med afd, jan 50 turnus Århus Amtssgh, jan 51 kand Åbenrå Sgh, juli 51 vikar kand FAC Hillerød øreafd, okt 51 kand Bispebjerg Hosp afd F, juli 52 vikar kand FAC Hillerød øreafd, okt 52 kand sst, sept 54 Bispebjerg Hosp neurokir afd, april 55 2 rskir sst, dec 55 1 rsl FAC Hillerød øreafd, sept 59 2 rsl KAS Gentofte afd E, okt 60 1 rsl Frdbg Hosp afd H, april 62-marts 63 1 lægeassistent Statens Hørecentral Kbh, fra juli 64 overl Holstebro Centralsgh øre-næse-halsafd. — Kons Øresundshosp Helsingør nov 61. — Assistent overl Kettels ørelin Hillerød juli-sept 51, juli 52-aug 54 og dec 55-aug 59, prakt speciall Helsingør maj 62. — Studierejser Göteborg 56, Amsterdam 57, Freiburg og Würzburg 58; deltaget kursus i audiologi Århus 59, Stockholm 60 og 61, Helsingfors 64, Stockholm 66, div kurser 68-74. — Tidsskr art. — Medl repr Fayl 56-60, medl Fayl overenskomststudv 59-62, form 60-62, Dadl 56-62, suppl Dadl attestudv 61-62, form Ørelægernes Provinsorg fra 64, medl best Lkf Ringkøbing Amt 65-71, suppl specialistnævn fra 66, medl lægesekretæruv fra 67, medl FAS praksisudv fra 73.



***Honningdalsnes, Ole** Karsten, f 27 okt 42 i Norge. — Cand 68 Norge, dansk jus 70. — I Norge. — NL.

***Honoré, Birgit Sørvin**, f 23 jan 37. — Cand V 68.

Honoré, Ejvind Jacques, f 25 april 38. — Cand S 66, speciall 77 (gynækologi og obstetrik). — Juli 66 rsl Køge Sgh kir afd, herunder 8 mdr værnepligt og 12 mdr fung 1 rsl, juni 69 rsl Sønderborg Sgh gyn-obst afd, nov 70 Odense Sgh kir afd A og K, maj 71 sst med afd B, maj 72 sst anæst afd V, nov 72 sst gyn-obst afd D, herunder 6 mdr fung 1 rsl, sept 75 1 rsl Sønderborg Sgh gyn-obst afd, april 76 Odense Sgh gyn-obst afd, fra nov 79 overl Fredericia Sgh gyn-obst afd. — Klin lektor Odense Univ inst for obst og gyn april-aug 77, ekstern lektor sst sept 77.

Honoré, Kirsten Rosenstand, f 1 juli 39. — Cand V 67. — April 67-juli 69 rsl Køge Sgh kir afd, herunder 10 mdr fung 1 rsl, jan 70 rsl Sønderborg Sgh gyn afd, febr 71 Odense Sgh anæst afd V, okt 71 sst med afd C, juli 73 1 rsl sst med afd C, okt 78 rsl sst patol inst, fra maj 79 1 rsl sst geriat afd Q.

***Honoré, Mogens**, f 4 febr 39. — Cand V 66, speciall 75 (diagnostisk radiologi).

***Honoré, Per**, f 12 aug 33 i Kbh (F: bygningskonstruktør Peter Jacob H. og Karen Jacobsen). ~ 11 marts 66 i Kbh læge Birgit H. — St 58 priv, cand V 66, speciall 76 (psykiatri). — Marts 66 rsl Øresundshosp kir afd, dec 66 Nørre Hosp med afd, april 67 Amtssgh Fakse med afd, jan 68 vikar rsl Rigshosp afd B, juni 68 rsl De Gamles By, april 69 Bispebjerg Hosp afd E, febr 71 Kbh Kommunehosp neurol afd, febr 72 KAS Nordvang Glostrup, senere prakt speciall Holte.

***Hopp, Frederik Daniel**, f 8 dec 20 i Varde (F: skotøjsforhldr Frederik Daniel H. og Poulina Søren Nielsen). ~ 27 sept 52 i Holbæk psykolog Margrete Andersen, f 7 juni 24 i Congo (F: præst Niels Peter A. og Johanne Skalborg). — St 41 Esbjerg, cand S 51. — Sept 51 turnus KAS Gentofte afd F og H, april 53 kand Set Elisabeth Hosp kir afd, april 54 Bispebjerg Hosp afd A, april 55 2' assist Frdbg Hosp patol inst, nov 56 kand Diakonissestift afd F, juni 57 vikar Finseninst afd K, dec 57 kand KAS Gentofte rtg afd, juni 58 Ortopædisk Hosp afd I, aug 64 rsl Frdbg Hosp rtg afd.



***Hoppe, Elisabeth**, f 1 okt 48. — Cand V 75.

Hoppe, Jens Daniel, f 28 okt 11 i Barslev (F: lærer Anders Christian Olesen H. og Anne Nielsen). ~ 13 sept 40 i Fåborg Ruth Kampmann, f 3 marts 20 i Kbh, † 10 juni 63 i Ebberup (F: lrs Tage Hack K. og Fanny Caroline Sonne Simonsen). — St 30 Ribe, cand V 39. — Maj-aug 37 vikar Grenå Sgh, maj-aug 38 Thisted Sgh, febr 39 kand Sindssygehus Vordingborg, juni 39 klinicist Fødselsanstalten Jylland, juli 39 turnus Fåborg Sgh, juli-sept 40 praksisvikar, nov 40 prakt Østerild, april 49-maj 64 Ebberup, aug 64-jan 65 afdlæge Filipstad Länslas, Sverige, okt 65 praksisvikariater, marts 66 kommlæge Endelave, okt 70 1 rsl Fysiurgisk Hosp Hammel, marts 73 sghlæge sst, fra aug 75 privat Kolding. — Form sundhedskom 44. — Slægtslitt: A. C. Hoppe: Slægtsbog for Familien Hoppe og Memoirer, 1949.

***Hoppe, Jørgen**, f 1 febr 47. — Cand S 75.

Hoppe, Per Jens, f 18 sept 47 i Ålborg (F: politiassistent Helge Flemming H. og Sigrun Marie Andersen). ~ 21 dec 73 i Holstebro lægeskr Hanne Schlosser, f 22 juli 47 i Kbh (F: laboratoriebetjent Preben S. og advokatsekr Inge Piculell). — St 66 Ålborg, cand V 73. — Febr 73 rsl Holstebro Centralsgh radiol afd, april 74 Forsvaret, marts 75 Statshosp Nykøbing Sj, sept 75 rotant FAC Hillerød, sept 77 rsl sst anæst afd, okt 77 aman Frederiksværk, fra juli 78 kompraksis sst.



Hoppe, Rud Flemming, f 22 sept 42 i Ålborg (F: politiassistent Helge Flemming H. og Sigrun Marie Andersen). ~ 16 maj 64 i Ålborg korresp Grete Fruensgaard Hansen, f 30 maj 43 i Ålborg (F: lagerforvalter Elmer Ludvig H. og Astrid Kristine Fruensgaard Petersen). — St 61 Ålborg, cand V 71. — Marts 71 vikar rsl Rigshosp ortopæd-kir afd, juli 71 KAS Gentofte øjenafd, okt 71 klin assist sst, juli 74 rsl sst, april 75 Rigshosp øjenafd, april 77 vikar rsl KAS Gentofte øjenafd, sept 77-febr 78 turnus Rigshosp med afd TA, maj-juni 78 rsl Frdbg Hosp neurol afd, sept 78 vikar rsl Statens Øjenklin, nov 78 Hvidovre Hosp øjenafd, jan 79 Børnehosp Vangede øjenafd, marts 79 rsl Hvidovre Hosp øjenafd, marts 80 Amtssgh Roskilde neurol afd, sept 80 Hvidovre Hosp øjenafd, nov 80 1 rsl sst, fra april 81 KAS Gentofte øjenafd. — Tidsskr art. — Modtaget dr med Victor Larsens legat 74.



Hoppe, Thorleif Knud Lauge, f 12 april 44 i Århus (F: advokat Willy H. og Muriel Halskov). ~ 4 april 75 i Kiruna, Sverige sygepl Marie Elisabeth Andersen. — St 64 Århus, cand V 73 Århus, svensk jus 75, speciall 80 (oftalmologi), svensk speciall 80 (ögonsjukdomar). — Jan 73 vikar underläkare Falköping Las kvindefafd, Sverige, maj 73 vikar rsl Århus Kommunehosp afd B, jan 74 underläkare Varberg Las kvindefafd, maj 74 Gällivare Las med afd, aug 74 sst børneafd, jan 75 sst kir afd, febr 75 sst med afd, jan 76 Helsingborg Las øjenafd, aug 78 Lund Las neurokir afd, febr 79 sst øjenafd, till april 79 aman Lund Univ, april 80 1 rsl Kolding Sgh øjenafd, fra febr 81 prakt speciall Frederikssund.



***Horn, Allan Birger**, f 14 dec 51. — Cand S 78.

Horn, Hans, f 29 juli 21 i Kiel (F: postinsp Hans H. og Magdalene Hansen). ~ 26 juli 44 Margarete Saeger, f 12 febr 25 i Tyskland (F: dr med Werner S. og Margarete Waffenschmidt). — St 39, med eks S 49 Kiel, dansk jus dec 54, dr med 49 Kiel. — Juli 49 kand Dansk Sundhedstjeneste Sydslesvig, april 50 Kolding Sgh radiol afd, jan 51 Dansk Sundhedstjeneste Sydslesvig, juni 52 Radiumstat Århus, nov 52 Ebeltoft Sgh, sept 53 Skagen Sgh, jan 55 prakt Skagen, fra juni 66 prakt Bov. — Forf af: Marknagelung bei Pseudarthosen (disp 49).



Horn, Ove, f 13 juni 33 i Assing (F: trafikkontrollør DSB Svend Aage Theodor H. og Astrid Marie Andersen). ~ 13 april 60 i Århus sygeplejelærer Inge Kristiansen, f 23 juni 32 i Øster Bølle, Ålestrup (F: maskinmstr Kristian Vinther K. og Erna Søndergaard). — St 52 Herning, cand V 62 Århus, speciall 73 (oto-rhino-laryngologi). — Febr 62 turnus Skanderborg Sgh, febr 63 kand sst kir afd, dec 64 rsl Kolding Sgh gyn-obst afd, sept 65 l'rsI Odder Sgh, okt 66 aman Skanderborg, okt 67 rsl Århus Kommunehosp afd S, marts 68 Ålborg Sgh Nord øreafd, jan 70 kursist Århus Kommunehosp øreafd, jan 71 l'rsI Nykøbing FI Centralsgh øreafd, juli 71 Ålborg Sgh Nord øreafd, fra juli 73 prakt speciall Ålborg. — Løjtnant i Flyvevåbnet febr 63-nov 64: lærer i stemmeteori ved Nordjysk Musikonservatorium fra 80.



Horn, Thomas, f 12 marts 50 i Flensborg, Tyskland (F: dr med Hans Detlef H. og Margarete Helene Saeger). ~ 5 maj 74 i Kbh bibliotekar Marianne Zeuthen, f 24 febr 51 i Odense (F: sognepræst Mogens Vilhelm Z. og ergoterapeut Tove Abrahamsen). — St 68 Åbenrå, cand S 75. — Juli 75 praksisvikar Padborg, sept 75 rsl Bispebjerg Hosp patol anat inst, juni 77 sst afd K, sept 78 sst afd D, dec 78 sst afd F, maj 80 Fellow in Pathol Michael Reese Hosp and Med Center, The Ohio Saphir Department of Pathol, Chicago, USA. — Undervassist i anat Kbh Univ anat inst B sept 71-maj 75, i med og gyn Sygeplejeskolen Bispebjerg Hosp sept 77-april 80. — Tidsskr art. — Medl best Kbh Univ anat inst B 72-73; deltaget i Scanning Electron Microscopy Symposium Dallas 81.



***Hornbak, Henning**, f 20 juni 27 i Hvidovre (F: maskinmstr Peter H. og Helga Jensen). ~ 6 sept 52 i Kbh lrs, cand jur Lilli Martinsen, f 5 dec 27 i Kbh (F: farvehdler Jens M. og Louise Kristensen). — St 46 Efterslægt, cand S 53, speciall 62 (patologisk anatomi og histologi). — Okt 53 klinicist fødeafd Martinsvej, nov 53 vikar KAS Gentofte afd B, dec 53 Bispebjerg Hosp afd C, jan 54 turnus Militærhosp, dec 54 2'assist Øresundshosp patol inst, aug 55 sst tub afd, okt 55 rsl Hæren, juni 56 2'assist Øresundshosp patol inst, nov 56-maj 62 vidensk assist Kbh Univ retsmed inst, juni 61-aug 63 l'rsI Sundby Hosp patol inst, dec 62-april 63 fung overl sst, sept 63 l'rsI Kbh Kommunehosp patol inst, fra juli 64 fung overl Centralsgh Holbæk patol inst. — Vagtlæge Lyngby-Tårnbæk fra 56; censorsuppl anat Kbh Tandlægehøjskole 63. — Tidsskr art.



***Hornbech-Madsen, Ralph**, f 1 maj 19 i Kbh (F: assurandør Christen Johan H.-M. og Hylleborg Hansen). ~ 29 maj 46 i Hørsholm Lillemer Thorngreen, f 10 febr 18 i Hellerup (F: købmand Jens Robert Theodor T. og Almuth Elisabeth Enna). — St 37 Schneekloth, cand V 46. — April 46 turnus Kbh Kommunehosp afd II og V, april 47 vikar Kolding Sgh kir afd, maj 47 Rigshosp rtg afd, aug 47 Odense Amts og Bys Sgh afd D, praksisvikar, okt 47 kand Haslev Sgh, april 48

assist retsmed inst, okt 49 kand Finseninstit dermatol afd, juni 50 assist Kbh Kommunehosp hudklin, dec 50 kand Rudolph Bergh Hosp, juni 51 vikar lægeassistent Kbh Kommunehosp poliklin for hud- og kønssyg, okt 51 kand sst psyk afd, maj 52 De Gamles By, juni 53 l'assist Vestre Hosp Kbh Fængsler, okt 58 kand Bispebjerg Hosp blodbank, jan 59-dec 60 assist Frdbg Hosp rtg afd, fra 48 prakt Kbh. — Lærer i fysiol og patol Fodplejerskolen okt 49-56. — Rsl Hæren juni-aug 47, vikar skolelæge Frdbg Kommune, distrlæge Hjemmeværnet 57-61. — Forf af: Lærebog i patologi, 1953; tidsskr art.

***Hornby, Gerda Høybye**, f 19 sept 17 i Helsingør (F: skoleinsp Laurits Søren Christian Jensen og Johanne Truelsen). ~ 2 juli 48 i Helsingør dir teknisk Skole Kbh, ing Harald Lahn Hornby, f 2 april 12 i Odense (F: skoleforst Carl Christian H. og Pouline Nielsen). — St 35 Helsingør, cand V 44. — Maj 44 turnus Århus Amtssgh, maj-aug 45 vikar sst med afd, okt 45 vikar turnuskand Thisted Sgh med afd, maj 46 vikar fast kand Odense Amts og Bys Sgh med afd, sept 46 kand sst, aug 47-juli 48 Diakonissestift med og pæd afd, privat Kbh.

Hornbøll, Per, f 22 aug 49 i Korsør. — St 69 Slagelse, cand S 76. — Juli 76 vikar rsl KAS Glostrup patol inst, jan 78 l'rsI sst, sept 78 turnus sst ortopæd-kir og urol afd A/T, marts 79 l'rsI KAS Glostrup patol inst, maj 79 vikar rsl Kbh Kommunehosp almen kir afd IX, sept 79 rsl Søværnet, juni 80 ass læge Julianeab Sgh Grønland, aug 80 turnus KAS Glostrup med afd F, marts 81 vikar distrlæge Värnamo, Sverige, juli 81 rsl Amtssgh Roskilde kir afd. — Undervist med studenter på KAS Glostrup patol inst E 77 og F 78.

***Hornegaard, Niels Jesper**, f 7 juni 50. — Cand S 76 Odense.

***Hornes, Nicolay Abraham**, f 27 marts 22 i Bergen, Norge (F: savværksejer Jacob H. og Petra Indrebø). ~ 21 jan 50 i Vejle cand jur Ida Rønvig, f 20 jan 25 i Vejle (F: fotohdler Johannes R. og Karen Thorsen). — St 42 Sandane, Norge, cand S 52, speciall 62 (diagnostisk radiologi). — Okt 52 turnus Bispebjerg Hosp afd B og F, sept 53 kand sst, marts 54 kand sst psyk afd, sept 54 vikar kand sst rtg klin, juli 55 kand sst, okt 56 Sct Joseph Hosp med afd, sept 57 kand Radiumstat, dec 57 vidensk assist sst, febr 59 2'rsI Rigshosp radiol afd, febr 60 l'rsI KAS Glostrup rtg afd, fra nov 63 sideordn overl Vejle Sgh rtg afd. — Isotopkursus 57. — Tidsskr art. — Accessit Kbh Univ (teor med) 50.

Hornes, Peter Jacob, f 21 okt 51 på Frdbg (F: overl Nicolay H. og cand jur Ida Rønvig). ~ Agnete Hviid Nielsen. — St 70 Vejle, cand V 77. — Marts 77 rsl Rigshosp føde- og gyn afd YB, aug 78 kandidatstip Kbh Univ.



***Hornslet, Knud**, f 7 dec 11 i Århus (F: assist Peter Vilhelm H. og Johanne Hansen). — St 31 Marselisborg, cand V 41. — Marts 41 turnus Århus Kommunehosp, marts-sept 42 vikar Fødselsanstalten Jylland, dec 42 Århus Kommunehosp med afd, febr 43 kand sst kir afd, febr 44-febr 45 Juelsminde Hosp, juni 45 Amtssgh Ringkøbing, jan 46-dec 47 2'rsI sst, marts 48 l'rsI Ebeltoft Sgh, marts 53 Grindsted Sgh, sept 58 kand Middelfart Sgh, nov 58 2'rsI sst mandsafd, fra febr 65 l'rsI sst.

***Hornsleth, Allan**, f 13 juli 32. — Cand S 59, dr med 70. — Lektor Kbh Univ inst for med mikrobiol. — Forf af: Respiratorisk syncytial (RS) virus infektionen. Vævs-kultur-studier samt epidemiologiske og diagnostiske undersøgelser (disp 70); tidsskr art.

Hornstrup, Maren Kathrine, f 15 okt 48 Hogager (F: graver Tage H. og kirkekone Anna Kirstine Madsen). — St 68 Holstebro, cand V 76 Odense. — Febr 76 vikar rsl Ålborg Sgh Syd ortopæd-kir afd, jan 77 sst parenkymkir afd, febr 77 Ålborg Sgh Nord pæd afd, juli 77 Ålborg Sgh Syd med afd, okt 77 sst fys afd, febr 78 Frederikshavn Sgh kir afd, aug 78 sst med afd, dec 78 Dianalund Nervesan, fra okt 79 leder af Rural Health Work under Lutheran Church of Christ in Nigeria. — Kursus i tropemed og hyg London febr-juli 79.



***Hornum, Birte** Astrid, f 7 jan 37 i Kbh (F: grosserer Asbjørn Helge Heine og Irma Julie Drechsler). ~ 24 okt 59 i Lyngby overl Ib H. — St 55 Lyngby, cand V 64. — Sept 64 turnus KAS Gentofte afd B og R, okt 69 prakt Brøndby Strand, fra juli 75 prakt Fredericia.

***Hornum, Ib**, f 19 okt 36 i Kbh (F: fabrikant Svend Frederik Johansen H. og Thora Elise Majland Holdensen). ~ 24 okt 59 i Lyngby læge Birte Astrid H. — St 55 Sct Jørgen, cand V 63, speciall 74 (intern medicin). — April 63 turnus Rigshosp afd A og C, april 64 rsl sst afd P, febr 69 sst afd O, FAC Hillerød afd F, 72 1^{rsl} Bispebjerg Hosp afd T, fra juni 75 overl Fredericia Sgh med afd. — Generalsekr The Int Fed of Med Assoc 59-61.

Hors, Per, f 29 sept 37 i Roskilde (F: bankdir Thorvald Horskjær og aut hospitalslaborant Sigrid Margrethe Pedersen) (nvf 46). ~ 25 aug 62 i Tåstrup fysioterapeut Lisbet Røder, f 24 maj 38 i Kbh (F: læge Bendt Emil R. og sygepl Inger Elisabeth Lottrup). — St 56 Roskilde, cand S 65. — Juli 65 vikar prakt læge, aug 65 underlægeskole, nov 65 rsl Amtssgh Roskilde kir afd, maj 60 sst med afd, febr 67 rsl Hæren, okt 67 vikar rsl KAS Gentofte gyn-obst afd, nov 67 KAS Glostrup afd E, febr 68 sst afd D, maj 68 sst afd G, okt 68 sst afd L, maj 69 Amtssgh Roskilde-med afd, fra jan 70 prakt Roskilde. — Medl best Lkf Roskilde Amt og medl repr P.L.O. og Dadl fra 79.



Horsnæs, Mogens Winge, f 7 april 27 i Avnslev (F: fængselsforvalter Hans Henry Ejnar H. og Ingeborg Louise Madsen). ~ 4 juni 55 i Kbh lektor Inge Brandt-Petersen, f 1 juni 27 i Gentofte (F: assist Klasseletteriets direktør Arnold B.-P. og Ely Hartvig Nielsen). — St 46 V Borgerdyd, cand S 54, speciall 71 (kirurgi). — Aug 54 turnus Nyborg Sgh, aug 55 vikar kand sst, sept 55 rsl Hæren, dec 55 årskand Sct Elisabeth Hosp kir afd, okt 56-maj 57 rsl Hæren, marts 57-jan 60 periodevis vikar Danmarks Rederiforen lægekantor, sept 57 halvårskand Rudolph



Bergh Hosp, marts 58 årskand Diakonissestift gyn-obst afd, jan 60-marts 61 årskand Sundby Hosp kir afd, maj-okt 60 vikar rsl sst, april 61 årskand sst rtg afd, maj 62 vikar Ortopædisk Hosp afd III, sept 62 vikar 2^{rsl} sst, marts 63 2^{rsl} sst, marts 64 rsl Bispebjerg Hosp neurokir afd, nov 64 aman, aug 65 rsl Sundby Hosp kir afd, juli 69 1^{rskir} Diakonissestift afd A, juni 74 Sundby Hosp kir afd, juni 77 Bispebjerg Hosp ortopæd-kir afd M, aug 80 vikar overl Sundby Hosp kir afd. — Vikar kons i ortopæd-kir Sct Hans Hosp april 79-marts 80. — Fast skadevagt Sundby Hosp sept 61, natvisitor Kbh Kommunehosp aug 64-marts 71.

***Horst, Hans Kurt**, f 26 juni 13 i Haderslev (F: musikhdrlr Hans Christian H. og Dora Warncke). ~ 29 aug 42 i Gråsten Erna Margrete Horstmann, f 26 aug 20 i Skærbæk (F: pastor Gottfried H. og Erna Lorentzen). — St 31 Haderslev, cand V 39. — Febr 39 turnus Slagelse Centralsgh, febr 40 kand Blegdamshosp, marts 40 rsl Hæren, dec 40 aman Bovrup, sept 42 prakt sst, fra okt 71 Åbenrå.



***Horst, Hans Otto** Bonnichen, f 19 dec 36 på Frdbg (F: bankfuldmægtig Hans H. og sygepl Marie Cathrine Bonnichen). ~ 2 juni 63 på Ærø sygepl Margit Alice Caspersen, f 6 jan 36 i Rise (F: gårdejer Kasper C. og Hilda Antonie Hanson). — St 58 Statens Kursus, cand S 66, speciall 76 (otiorhino-laryngologi). — Aug 66 vikar rsl KAS Glostrup afd D, dec 66 sst afd B, marts 67 sst afd E, aug 67 underlægeskole, nov 67 vikar rsl KAS Glostrup afd E, marts 68 rsl Søværnet, nov 68 KAS Glostrup afd E, maj 70 vikar rsl Amtssgh Roskilde med afd, okt 70 rsl KAS Glostrup afd A, april 71 sst afd Y, nov 71 sst afd E, okt 74 1^{rsl} Slagelse Centralsgh afd L, fra marts 76 prakt speciall Tønder.



***Horst, Hermann**, f 19 april 43 i Borup (F: læge Hans Kurt H. og Erna Margrete Horstmann). — St 61 Sønderborg, cand V 70. — Rsl Randers Centralsgh, 72 KAS Gentofte øjenafd, april 74 aman Jyderup, fra juli 74 prakt sst.

† **Horstmann, Frits** Immanuel, f 9 juli 21 i Ålborg, † 17 juni 73 i Angelholm (F: stiftsprovst Peter Frederik H. og Antonie Marie Kristensen). ~ 30 jan 54 i Kbh tandlæge Marianne Vera Alexandra Tolfe, f 10 febr 30 i Stockholm (F: civiling Erik Alexis T. og Sigrid Marta Oster). — St 41 Ålborg, cand S 52, svensk jus 61. — Juni-aug 49 vikar kand Ålborg Kommunehosp med afd, dec 49-jan 50 Säter, Sverige psyk afd, maj-aug 50 Årup Tub Hosp, dec 50-jan 51 Brønderslev Sgh, juli-sept 51 Vadstena, Sverige psyk afd, jan-febr 52 Säter, Sverige psyk afd, juli 52 sst, okt 52 Sindssygehosp Oringe psyk afd, nov 52-jan 53 turnus KAS Gentofte afd C, juni-dec 53 Säter, Sverige psyk afd, febr 54 Køge Sgh, ekstraord turnusbevis, juni 55 vikar rsl Sct Lukas Stift, sept 55 kand KAS Gentofte afd D, marts-juni 56 Landskrona Länslas,



aug 56 vikar kand Frdbg Hosp afd E, jan 57 2'underl kare Kung lv Las, marts 57 1'underl kare Med H gskolan Ume  infektionsklin, sept 60-marts 61 vikar overl sst, sept 62 vikar provinsiall kare Angelholm, fra 71 provinsiall kare sst. — Bitr l rare i epid Med H gskolan Ume  sept 60-sept 62, skolel ge 67, l ge alkoholpoliklin 70.

Horstmann, Peter Frederik Paul, f 14 april 11 i Ryslinge (F: stiftprovst Peter Frederik H. og Gerda Petersen). ~ 25 febr 38 i Hj rning Anna Margrethe Thofte, f 20 aug 11 i Hj rning (F: fabrikinsp Vilhelm T. og Ellen Augusta Br ndsted). — St 28 Viborg, cand S 35, speciall 45 (intern medicin), 54 (stofskiftesyddomme), 60 (epidemiske sygdomme), dr med 46. — Sept 35 turnus Hj rning Sgh, sept 36 skibsl ge skoleskibet Danmark, april-sept 37 rsl Fars  Sgh, nov 37 kand Kolonien Filadelfia, nov 38 Sindssygehosp Viborg, marts 39 - febr 40 Odense Amts og Bys Sgh afd B, juni 40 2' rsl sst med badeafd, febr 41 sst afd B, dec 43 kand B rnehosp Fuglebakken, juni 44  resundhosp, sept 44 Rudolph Bergh Hosp, jan 45 Blegdamshosp, okt 45 Bispebjerg Hosp afd B, sept 46 assist Rigshosp med poliklin, maj 47 1' rsl Odense Amts og Bys Sgh afd B, nov 52 1' rsl Epidemisgh Odense, okt 56-april 81 overl Odense Sgh afd C. — L gelig kons i revalideringscentret Odense 61-76. — Lektor i infektionssygdom Odense Univ 69-81. — L ge arbejdsanvisningskontor Odense fra okt 47, l ge revalideringscentret Odense april 61. — Studierejser England 48 (intern med). Frankrig 62 (revalideringsmed) og 69 (tropesygd). — Forf af: Blodsukker og Ventrikelsekretion. En klinisk-eksperimentel Studie (disp 46); tidskr art. — Medl hovedbest Landsforen mod B rnelamm 56, medl best Revalideringsl gernes Sammenlutning fra 61, Dansk Selsk for Revalidering, Hjerteforen fra 64, medl Amtsrevalideringsudv Odense Amt 61-70, medl Council of Institutes and Schools of Tropical Med and Hyg in Europe 69-81. — R 81, (F EL 5). — Sl gtsslitt: William Benzon: Stamtavle over Sl gten efter Niels Benzon, 1897.



***Horwitz, Georg Hugo**, f 31 juli 23 i Kbh (F: dir Bruno H. og Ellen Gl ckstadt). ~ 30 juni 49 i Kbh Birte Jensen, f 31 maj 29 i Fredericia (F: malermstr C. A. J. og Ester Hansen). — Niels Brock 42, St 43 Akad Kursus, cand V 59. — Febr-juni 59 vikar Hosp p  Forchhammersvej, aug 59-juli 60 turnus T nder Sgh, sept 60 kand Ribe Sgh, dec 62 aman Ribe, juni 63 prakt Ribe, marts 67 rsl Randers Centralsgh, marts 68 sst med-epid samt p d afd, fra juli 68 prakt Lystrup. — Tils l ge Elev b rnehjem nov 68. — Sl gtsslitt (m drene): Josef Fischer: Sl gten Salomonsen (Nyborg), 1927.

Horwitz, Hanna, f 2 nov 51 i S borgg rd (F: l ge Ole H. og b rnehavep dagog Ludmila Riedlova). — St 70 Virum, cand V 79. — Febr-marts 79 rsl Hvidovre Hosp med afd, maj 79 Amtssgh Roskilde med afd, febr 80 sst kir afd.

Horwitz, Niels, f 3 juli 50 p  Frdbg (F: l ge Ole H. og b rnehavel rer Ludmila Riedlova). ~ l ge Ruth Tove Jensen. — St 69 Virum, cand V 76. — Maj 76 rsl Odense Sgh patol inst, marts 77  benr  Sgh med afd, juli 77 Sundby Hosp med afd, juli 80 sst kir afd, jan 81 Bispebjerg Hosp med afd Z.

† **Horwitz, Ole**, f 26 juni 22 i Kbh, † 8 juni 80 (F: dir Bruno H. og Ellen Gl ckstadt). ~ 5 aug 49 i Litovel, Czekoslovakiet b rnehavel rer Ludmila Riedlova, f 8 marts 27 i Litovel, Czekoslovakiet (F: bagermstr og k bmand Frantisek Riedl og Anezka Prikrlyov  ). — St 40 Ordrup, cand S 48, embedsl geeks 52, dr med 60. — Juli 48 teaml ge ITC Czekoslovakiet og leder Israel, aug 50 assist l ge WHO-TRO, okt 50 turnus Kbh Kommunehosp afd II og V, okt-dec 51 vikar 2' rsl Avnstrup San, juni 52 kand Rigshosp psyk klin, sept 52  resundhosp tub afd, konst rsl 8 mdr, nov 53 kand Finseninst dermatol afd, nov 54 midlert 1' assist sst, sept 59-sept 61 2' rsl sst, 61 konst chef Dansk Inst for Klin Epid, fra okt 62 dir sst. — Prakt 3 mdr 51-52, Sekr Dansk Tub Index juli 52, friv assist sst juni 55, vidensk assist sst juli 58. —  rlige studierejser USA siden 63. (US Public Health Service). — Forf af: Lupus vulgaris cutis in Denmark 1895-1954. Its relation to the epidemiology of other forms of tuberculosis (disp 60, 2 udg 66); tidskr art. — Suppl repr Fayl 54, medl epid com Int Union against Tub 62-69, special cons Tub Research Dept US Public Health Service 62, Ad Hoc Com for classification and nomenclature of Tub 62, dir 1' Int course in Tub registers and epid febr-marts 63. — Honorary member Com on Epid and Statistics, Intern Union against Tub fra 69. — Sl gtsslitt (m drene): Josef Fischer: Sl gten Salomonsen (Nyborg), 1927.

† **Hostrup, Jens Christian**, f 27 april 1896 p  Frdbg, † 3 dec 64 i Kbh (F: dir, mag scient Aage H. og Margrethe Jensen). ~ 17 febr 24 i Kbh Margrethe (Grethe) Plenge, f 22 febr 02 i Kbh (F: kontorchef Vilhelm Antonius P. og Ingeborg Riise),   opl 32; 2^o 21 april 32 l ge Vibeke Zahle,   opl 38; 3^o 20 maj 39 Nancy Sand, f Jensen, f 22 april 07 i Troms  (F: skibsreder Hans Jensen og Annalise Stefanson). — St 13 Plockross, cand V 24. — April 24 vikar kand Rigshosp afd C, juni 24 rsl Juelsminde Hosp, nov 25 Rudk bing Sgh, juni 26 prakt sst, nov 29 kand Sundby Hosp, dec 30 Alm Hosp, okt 31 Rigshosp afd H, ekstraord turnusbevis, fra dec 31 prakt Kbh. — L gevagtsl ge maj 32-jan 36.

***Hostrup-Pedersen, Christian**, f 21 jan 44. — Cand V 72. — Dec 72 rsl FAC Hiller d ortop d-kir afd, juni 74 sst parenchymkir afd, fra nov 76 prakt Holte.

Hostrup-Pedersen, Jens, f 15 april 34 p  Frdbg (F: civiling Niels H.-P. og Else Marie Wilcken). ~ 5 maj 62 i Kbh sygepl Kirsten Merete Lund, f 14 juni 39 p  Frdbg (F: major Poul Henrik L. og Grethe Lentz). — St 53 Gl Hellerup, cand V 63. — Febr 63 Finseninst rig afd, april 63 underl geskole, juli 63 turnus Amtssgh Roskilde, juli 64 rsl sst afd A, aug 64-marts 65 rsl H ren, aug 66 rsl Finseninst kir afd, juni 68 Bispebjerg Hosp thoraxkir afd L, fra juli 69 kompraksis Hellerup. — Fastans ttelse Kbh L gevagts 69-74. — Suppl praksisudv Lkf Kbh Amt fra 80.



Hou-Jensen, Hans Klaus, f 2 febr 35 p  Frdbg (F: prof, dr med Hans Marius H.-J., † 16 okt 40, og Carla Elfrida Schneider). — St 54 Stenhus, handelsskoleeks 56, cand V 63, ECFMG 63, speciall 69 (patologisk anatomi og histologi), dr med 69. — Febr 63 vikar Radiumstat Kbh, april 63 vidensk assist King George VI's Hosp dept of head and neck surgery, Nairobi Univ, Kenya, juli 63 turnus Sundby Hosp, juli 64 vikar Kbh Univ patol-



anat inst, sept 64 kandidatstip retsmed inst, juni 65 vidensk assist sst, aug 65 rsl Finseninst patol afd, okt 66-sept 67 Det Danske Undervisningshosp kir afd, Kinshasa, Congo, nov 67 Bispebjerg Hosp patol anat inst, herunder konst 1' rsl juni-aug 69, jan 70 1' rsl sst, okt 71 assist prof Stanford Univ Med School dept of pathol California, USA, april 73 overl FAC Hillerød patol inst, fra april 75 overl Finseninst patol afd. — Kons Antikonceptionsklin Kbh fra 75. — Underviser klin kir Det Danske Undervisningshosp, Congo okt 66-sept 67, forelæser tropepatol ved IMCC tropemedicin-kursus E 68 og E 69, underviser anat og histol Hospitalslaborantskolen Kbh E 68 og F 69, vikar lektoratundervis af med studenter Bispebjerg Hosp E 69, underviser patol anat Kbh Univ inst for patol anat F 70, præ- og postgraduat underviser i patol anat Stanford Univ Med School Californien E 71-F 73, i dermatol postgraduat kursus Dansk Selsk for Dermatol fra 75. — Ansat lægevagt Kbh og Frdbg juni 65-sept 66 og nov 67-marts 68, holdleder polio vaccinationskampagnen Kbh F 66, censorvikar patol anat Kbh Univ V 69-70, censor patol anat Odense Univ fra 79. — Res Fellow The M. D. Anderson Hosp and Tumor Inst, Univ of Texas dept of virol and electronic microscopy, Houston, USA juli 70-juni 71. — Forf af: Nogle enzymtvingede vitalreaktioner og deres retsmedicinske betydning (disp 69); kap: En introduktion til dermatopatologi (i: Dermatovenerologi 1980); med red af: Ultrastrukturel Pathology fra 78, The Amer Journal of Dermatopathol fra 81; tidsskr art og foredrag. — Medl Dansk Selsk for Patol Anat efteruddannelsesudv 69-72, medl sammes udv under målsætning for specialistuddannelsen i patol anat, portarudv 73-75, medl best 74-77, suppl § 14-udv 77-81, medl Finsensinst lægeråds forretningsudv 78-80, ovariecancer-udv Dansk Selsk for Gyn 75, Sundhedsst udv for evaluering af folkeundersøgelse for livmoderhals-kræft fra 75, Det Skandinaviske Mycosis Fungoides-udv 75-80, Danish Testis Cancer Group 75-81, forretningsudv Danish Breast Cancer Cooperative Group fra 75, LYGRA patologpanel fra 78; the Council of the Europ Soc of Pathol fra 78, patologigruppen i Cancer & Acute Leucemia Group B, New York fra 76; deltaget i talrige int kongr, symposier og møder i Europa og USA. — Accessit Kbh Univ (med B) 60, tildelt Fullbright Legat 70, NATO-legat 70. — Slægtslitt: Ole Peter Jensen: Vinstrup- og Tåstrupslægstens historie, 1955.

***Houborg, Edith Maria**, f 30 nov 33 i Skodsborg (F: læge Christian Lassen, † 5 maj 62, og sygepl Emma Sofia Rudholm). ~ 30 juli 60 i Frederikshavn civiløkonom Bent H., f 13 marts 36 i Odense (F: prokurist Willy Jensen og Ninne, f Jensen). — St 52 Frederikshavn, cand S 60 Århus. — Sept 60 kand Odense Amts og Bys Sgh kir afd, febr 61 Radiumstat Odense, ekstraord turnusbevis, aug 61 praksisvikar, okt 61 kand Radiumstat Odense, febr 62 Odense Amts og Bys Sgh afd C, sept 62 aman Frederikshavn, prakt sst.

***Houe, Jakob**, f 21 sept 53. — Cand V 81 Århus.

***Hougen, Hans Petter**, f 6 juni 49. — Cand S 78.

***Hougs, Arne Borch**, f 17 dec 19 i Kbh (F: civiling Viggo Peter August H. og Dorteia Christine Borch). ~ 23 jan 47 i Gentofte sygepl Ester Heurlin, f 19 jan 24 i Lillerød (F: stationsforst Otto Edwin Marquard H. og Emmy Elvira Jørgensen). — St 37 GI Hellerup, cand V 47. — Febr 47 turnus Skanderborg Sgh, febr 48 kand Nakkebølle San, febr 49 2' rsl Åbenrå Tub Hosp og Tub Stat, febr 50 1' rsl sst, dec 51 kand Statshosp Sønderborg med afd, juni 52 vikar 2' rsl Statshosp Sønderborg med afd, fra sept 52 prakt Åbenrå. — Assist Sønderjyske Tub Stat fra dec 51, skolelæge sept 52.

***Hougs, Ingelise**, f 15 sept 42. — Cand S 71.

Hougaard, David Michael, f 23 juni 53 i Farso (F: viceskoleinsp D. G. H. og musiklærer D. H.). — St 72 Års, cand V 79. — Febr 79 distrläkare Norsjö, Sverige, april 79-marts 80 rsl Forsvaret, maj 80 turnus Silkeborg Centralsgh kir afd.



***Hougaard, Frands**, f 21 aug 14 i Kbh (F: kunstmaler Peter H. og Karen Severine Christensen). ~ 5 juli 38 i Mårum Else Maare Jørgensen, f 26 marts 17 i Maribo (F: forretningsbest Christian J. og Laura Maare). — St 33 Frdbg, cand V 42. — Juni 42 turnus Kbh Kommuneosp afd III og I, maj 43 vikar rsl FAC Hillerød rtg afd, juli 43 rsl Hæren, vikar Kbh Kommuneosp afd III, Rigshosp afd D, sept 43 Kbh Kommuneosp afd I og Rigshosp afd H, marts 44 kand Amtssgh Roskilde rtg- og lysafd, marts 45 rsl sst, febr 46 kand Militærhosp dermatovenerol afd, febr 48-sept 50 rsl sst, febr 51 2' assist Finseninst dermatol afd, dec 52 2' rsl sst, jan 56 1' assist sst, okt 56 1' rsl sst, fra juli 60 privat Frdbg. — Ansat Kbh Lægevagt okt 49, læge Samv Sygek fra jan 49.

***Hougaard, Hans**, f 3 juni 42 i Svendborg (F: Harald Egon H. og Marie H.). — St 62 Svendborg, cand S 70 Århus.

Hougaard, Kjeld, f 21 sept 43 i Kbh (F: skoleinsp Søren Chr. H. og Ingeborg Thomsen). — St 63 Rysensteen, cand V 71. — Febr 71 underlækare Lund Las klin-neurofysiolog lab, Sverige, okt 72 rsl Bispebjerg Hosp neuromed afd, sept 74 sst neurokir afd, marts 75 sst psyk afd, okt 75 sst kir afd M, maj 76 Finsensinst med afd, sept 78 Malmö Las Lund neuromed afd.

Hougaard, Kjeld, f 13 okt 44. — Cand V 74 Århus.

***Hougaard, Knud Aage**, f 24 dec 09 i Kbh (F: arkitekt M. A. A. Poul Jens Ejner August H. og Ellen Margrethe Dahl). ~ 1° 16 april 38 i Ulkebøl sygepl Inger Marie Salvesen Søegaard, f 30 jan 12 i Løgstør (F: toldassistent Jeppe S. og Anna Sofie Salvesen), æ opl 67; 2° 6 aug 69 i Søllerød Lise Julie Tutein, f 8 marts 12 i Snekkersten (F: ing Peter Adolph T. og Ada Louise Charlotte Alette comtesse von Luckner). — St 28 Sct Jørgen, cand S 37. — Juli-okt 37 kand Sindssygehosp Viborg, dec 37 turnus Statshosp Sønderborg, dec 38 kand sst, april 39 aman Holstebro, nov 40 prakt sst, nov 44 Fredericia, fra juli 54 Birkerød. — Konst kredslæge Holstebro nov 40-jan 41.

***Hougård-Enevoldsen, Lars**, f 24 jan 47. — Cand V 74 Århus.

***Hougård-Enevoldsen, Ole**, f 4 juni 45. — Cand S 73 Århus.

Houmøller-Jørgensen, Else Friis, f 28 aug 29 i Hornslyd (F: forst Søren Nielsen Magelund og Mari-
ane Axeline Friis). ~ 6 aug 55 i
Højbjerg læge Martin H.-J. — St
48 Horsens, cand V 59, med licence
Nigeria 61. — Marts 59 turnus
Amtssgh Nakskov, marts 60 læge-
missionnær Dansk Foren Sudan
Mission Numan Nord-Nigeria,
febr-aug 64 vikar rsl Brædstrup
Sgh, april-okt 68 Jydsk nervesan
Vejlefjord, lægemissionær Lu-
theran Church of Christ in Nigeria Numan, jan 79 rsl
Frederikshavn Sgh rtg afd. — Studierejse London 60
(tropemed). — Slægtslitt: (Søren Magelund): Christen
Pedersen og hustrus slægt Ira Sindbjerglund 1719-1955,
1955; Den jydsk slægt Magelund 1763-1954; (mødrene): H.
Friis-Petersen: Familien Friis fra Ribe gennem 400 år, 1949.



† **Houth, Peer-Jørgen**, f 6 okt 25 i
Rungsted, † 25 okt 74 (F: dir, ing
Sigurd Johannes H. og malerinde
Annette Levin). ~ 3 aug 71 i Grenå
sygepl Kamma Adamsen, f 10
marts 41 i Ø Hornum (F: gårdejer
Johan Godtfred Jønsson A. og
Rigmor Louise Lassen). — St 45
Sorø, cand S 53, speciall 60
(anæstesiologi). — Nov 53 turnus
Frdbg Hosp afd B og A, nov 54 fast
kand sst afd A, jan 56 narkoselæge
sst afd A, febr 58 årskand Kbh
Kommunehosp gyn afd, nov 58 Militærhosp med afd, nov 59
narkoselæge Kbh Kommunehosp, juli 58-april 60 fast ansat
Kbh natlægevagt, maj-aug 60 vikar fast kand Amtssgh
Maribo kir afd, okt 60 narkoseoverl sst, fra april 63 Grenå
Sgh. — Deltaget i WHO kursus i anæst 60. — Leder af SrK
narkoseteam Nigeria nov 68-febr 69.



Houmøller-Jørgensen, Martin, f 1
juni 28 i Ribe (F: diakon Jørgen
Jørgensen og sygepl Anna Louise
Houmøller) (nfv 55). ~ 6 aug 55 i
Højbjerg læge Else H.-J. — St 47
Ribe, cand V 55, med licence
Nigeria 57. — Febr 55 klinicist
Fødselsanstalten Jylland, marts 55
vikar underlækar Sandtræk San
Sverige, maj 55 turnus Sundby
Hosp, maj 56 vikar kand Landssgh
Thorshavn, aug 56 konst kommlæ-
ge Fuglefjord, marts 57 vikar kand
Slagelse Centralsgh kir afd, april 57 Diakonissestift afd B,
sept 57 lægemissionær Dansk Foren Sudan Mission Numan
Nord-Nigeria, maj-juli 64 vikar l'rs l Brædstrup Sgh kir afd,
lægemissionær Lutheran Church of Christ in Nigeria
Numan, sept 76 l'rs l Frederikshavn Sgh kir afd, juli 81 konst
overl sst, okt 81 l'rs l Holstebro Centralsgh organkir afd. —
Studieophold London 60 (tropemed). — Field Superinten-
dent Sudan United Mission Danish Branch 67 og 69-71,
Secretary Lutheran Church of Christ in Nigeria 72.



Hove, Else, f 25 april 31 i Thisted
(F: købmand Aage Chr. G. Chri-
stensen og sygepl Inger Dahl-
gaard). ~ 7 nov 59 i Thisted overl
Karl H. — St 50 Thisted, cand S 57
Århus, embedslægeeks 62, speciall
69 (fysiurgi). — Sept 57 turnus
KAS Gentofte, sept 58 kand sst afd
C, jan 59 sst fys afd, april 61 sst afd
F, jan 62 sst afd B, okt 64
heldagsassistent Seruminst rickettsia-
afd og virusafd, marts 65 assistent
inst for almen patol, marts 66 rsl
De Gamles By, nov 66 Ortopædisk Hosp Kbh fys afd, jan-
juli 68 under orlov sst ortopæd afd I, maj 69 Bispebjerg
Hosp afd N, sept 69 l'rs l Rigshosp fys afd, jan 71 Ortopædisk
Hosp Kbh fys afd, maj 71 KAS Glostrup fys afd, fra febr 72
overl Sønderborg Sgh fys afd. — Studierejse London 70. —
Tidsskr art.



Houngaard, Jørn Dybkjær, f 24
aug 48 i Bjerringbro (F: rådhusbe-
tjent William H. og kontorfunktio-
nær Ellen Marie Madsen). ~ 23
nov 79 i Kbh læge Karen Merete
Olesen. — St 68 Viborg, cand V 76.
— Febr 76 kursus Kbh Univ
lægevidensk basale fag, febr 77
kandidatstip sst neurofysiolog inst,
aug 79 seniorstip sst, dec 80 adj sst,
jan 81 associate res scientist New
York Univ Med Center, New
York, USA. — Forskningsophold
Kanazawa Univ Japan april-juli 78, kursusophold Cold
Spring Harbour Lab, Long Island USA juni-juli 79. —
Tidsskr art. — Deltaget i XXVII int kongr Paris 77
(physiological sciences), 10th annual meeting Soc for
Neuroscience Cincinnati, Ohio USA 80. — Gæsteforelæser
Univ of Florida, Gainesville Florida, USA 80.



† **Hove, Harald**, f 7 april 19 i Thisted, † 10 maj 65 i Holland
(F: postmstr Anders Axel H. og Kirstine Frandsen). ~ 1° 19
april 47 i Kbh Anne Else Christensen, f 18 febr 24 i Kbh, † 14
nov 56 (F: arkitekt Carl C. og Oda Pedersen MF, MB); 2° 10
okt 58 i Kbh fysioterapeut Anna Merete Alm, f 27 juli 18 i
Smidstrup. — St 37 Frdbg, cand S 44, speciall 54 (psykiatri),
dr med 53. — Sept 44 turnus Ringsted Sgh, sept 45 vikar rsl
Holstebro Centralsgh med afd, april-nov 46 fast kand Tub
Hosp sst, juli 46 rsl Hæren, jan 47 vikar rsl Vejle Sgh, marts
47 fast kand Herring Centralsgh kir afd, febr 48 2° rsl
Bornholm Centralsgh Rønne med afd, aug 50 kand
Bispebjerg Hosp psyk afd, april 51 sst børnepsyk afd, juli 51
2° rsl sst psyk afd, juni 53 l'rs l Bispebjerg Hosp psyk afd, febr
54 afdlæge Sindssygehosp Viborg, fra jan 56 overl Slagelse
Centralsgh psyk afd. — Psyk rådg Dansk Kvindeamfunds
klin Kbh aug 51-jan 54. — Tilsl psyk læge Kbh Komm
fredshjem Toppen juli 51-jan 54, ass skolepsyk Kbh sept 51-
jan 53, assist Mødrehjælpen febr 53-okt 54, kand Frdbg
Hosp afd N april 53. — Forf af: Organiske hjertelidelser og
hjerteneuroser i en dansk befolkningsgruppe. En hjerte-
undersøgelse af de 26-, 27- og 28-årige på Bornholm (disp
53); tidsskr art. — Medl Mødrehjælpen samråd Sorø og
Præstø amter 56-61, suppl 61, rådg læge revalideringscen-
tret for Sorø og Holbæk amter 61, medl samarbejdsudv
vedr revalideringslægerens arbejdsforhold 62, form
lokalforen Landsforen for Mentalhyg.

***Houth, Jacob Gyntelberg**, f 24 marts 47. — Cand V 76.

Hove, Karl Anders, f 15 okt 29 i Kbh (F: civiling Aage A. T. H. og Johanne E. Nielsen). ~ 7 nov 59 i Thisted overl Else H. — St 48 Marselisborg, cand V 57, speciall 68 (pædiatri). — Marts 57-febr 58 turnus KAS Gentofte afd N og T, april-juli 58 halvårskand sst afd T, sept 58 underlægeskole, dec 58 heldagsassistent Statens Seruminst diagnoseafd, juni 59-jan 60 rsl Hæren, okt 60 halvårskand KAS Glostrup afd F, april 61 Blegdåmshosp epid afd, juli 61-april 63 årskand KAS Glostrup afd B, juni 63 halvårskand KAS Gentofte børneafd, dec 63 rsl sst, okt 65 KAS Glostrup afd L, juli 66 1' rsl KAS Gentofte børneafd, maj-aug 68 under orlov rsl Finseninst hudafd, april 71 1' rsl Røgshosp afd G, fra febr 72 overl Sønderborg Sgh børneafd. — Kons Sundhedspl Sønderjylland amt 72. — Underviser i pæd Kbh Univ aug 68-april 71. — Vikar kand Holbæk Kurbad juni-okt 54 og maj-aug 55, De Gamles By marts 58, tilsl læge Gentofte Spædbørnshjem jan 66-dec 71, Kirsebærgården børnehavn maj 65-dec 71, KAS Gentofte vuggestue april 67-dec 71, vikar overläkare Gällivare Läns las børneafd, Sverige, juli 65, maj 67 og aug 68, vikar kommlæge Vagur Færøerne aug 70, prakt speciall fra maj 72; censor pæd Odense Univ fra juni 72, Århus Univ fra maj 73. — Studierejser Bergen 67, Stockholm 69, Sandefjord 70, Heinola 71, USA 75, Wien 78, Barcelona 80. — Tidsskr art.



***Hove, Leiv Magne**, f 14 aug 48. — Cand V 75.

Hove, Lene, f 5 sept 45 i Århus (F: amtslæge Otto Christian Christiansen og læge Lisa Ebba C.). ~ 26 juni 70 i Århus advokat Niels H., f 17 dec 41 i Kolding (F: Irs Niels Christian H. og Ellen Thomsen). — St 64 Århus, cand V 74 Århus, fysioterapeut 79. — Marts 74 vikar rsl Randers Centralsgh pæd afd, april 74 Århus Kommunehosp radiumstat, okt 74-juli 75 rsl sst, sept 75 timelærer i anat Århus Univ inst for Terapiassistent, juni 76 vikar rsl Århus Kommunehosp fys afd, aug 79 fysioterapeut Revalideringsklinik Århus, okt 79 fysioterapeut Århus Kommunehosp, maj 80 vikar rsl sst fys afd, okt 80 fysioterapeut sst. — Slægtslitt: Mimi Helweg: Slægten Helweg i Danmark, 1934.



***Hove, Niels Jørgen**, f 7 okt 24 i Kbh (F: postmstr Anders Axel H. og Kirstine Frandsen). ~ 22 dec 51 i Kbh Marianne Vestberg, f 3 april 27 i Kbh (F: børssekr Jens V. og Margot v. Kauffmann). — St 43 Frdbg, cand V 51. — Febr 51 turnus FAC Hillerød, febr 52 vikar sst kir afd, juni 52 rsl Hæren, febr 53 fast kand Horsens Sgh kir afd, dec 53 Slagelse Centralsgh med afd, nov 54 2' rsl Næstved Centralsgh med afd, okt 56 Slagelse Centralsgh med afd, sept 58 1' rsl Silkeborg Centralsgh med afd, fra juli 61 prakt Nyborg.

Hove, Viggo Tøfting, f 29 marts 40 på Frdbg (F: afdelingsing, cand polyt A. A. T. H. og J. E. Nielsen). ~ i Fredensborgbibliotek Benedikte Kragh-Schwartz, f 5 febr 48 i Kalundborg (F: sognepræst Ivar Erwin K.-S. og Vibeke Olesen). — St 58 Ø Borgerdyd, cand V 68, svensk jus 77, speciall 81 (psykiatri). — April 68 skibslæge skoleskibet Danmark, okt 68 rsl Øresundshosp Helsingør kir afd, marts 69 Bispebjerg Hosp kir afd D, jan 70 vikar overl Klaksvig Sgh Færøerne, april 70 rsl Amtssgh Nakskov med afd, okt 70 Bispebjerg Hosp kir afd A, marts 72 KAS Lyngby, nov 74 underlækare St Maria Sjukh Helsingborg, sept 75 aman Nivå, maj 76 underlækare Helsingborg Las syg klin, sept 80 sst med klin, april 81 afdelingslækare psyk klin.



Hovendal, Claus Peter, f 22 marts 45 i Odense (F: gårdejer og borgmstr Carl Peter H. og Karen Elisabeth Kristensen). ~ 1 nov 68 i Fraugde laborant Pia Jørgensen, f 8 juli 46 i Fraugde (F: dyrlæge Walther J. og Else Margrethe Lauersen). — St 65 Odense, cand S 72. — Aug 72 underlægeskole, maj 74 rsl rotant Odense Sgh afd A og K, senere klin assist sst. — Tidsskr art.

Hovesen, Ejnar, f 21 marts 20 i Ørsted (F: postbud Marius Pedersen H. og Marie Elisabeth Eriksen). ~ 26 maj 46 i Nykøbing Fl sygepl Gudrun Madsen, f 17 april 22 i Toreby (F: musiker Albert M. og Marie Larsen). — St 38 Randers, cand S 45, speciall 54 (intern medicin). — Sept-nov 45 kand Sindssygehosp Nykøbing Sj, jan-dec 46 turnus Århus Amtssgh, marts 47 kand Århus Kommunehosp afd B, febr 48 kand Radiumstat sst, febr 49 vikar Garnisonssjukh Boden rtg afd, Sverige, maj 49 kand Marselisborg Hosp med-epid afd, dec 49 kand sst dermatol afd, marts 50 underlækare Garnisonssjukh Boden, konst overläkare sst 2 mdr, marts 51 1' rsl Silkeborg Centralsgh, marts 53 Hjørring Sgh med afd, fra sept 56 overl Grenå Sgh med afd. — Studierejse Syditalien 62, Holland 67, Paris 69 (med-histol). — Tidsskr art. — Formlægerådet Grenå Sgh fra 70, næstform overlægerådet for Århus Amt fra 70, medl lægernes forhandlingsudv i Århus amt 70-72, form Jydsk Med Hist Selsk 72. — Æresmedl Djursland Museum 80; tildelt Lederle-Prisen 76 (medicinhist).



***Hovesen, Jens**, f 6 juni 50 i Boden, Sverige (F: overl Ejner H. og Gudrun Madsen). — St 69 Grenå, cand S 76 Århus. — Juli 76 rsl Svendborg Sgh rtg afd, senere Grenå Sgh med afd.



***Hovind, Hans Gerhard**, f 16 nov 49. — Cand V 80 Odense.

***Hovind, Karl** Hartvig Nissen, f 18 okt 23 i Oslo. — St 43 Fagerborg Oslo, cand V 55 Århus, speciall 67 (neurokirurgi). — I Norge. — NL.

Howitz, Helga Jenny, f 22 marts 13 i Kbh (F: premierløjtnant, translator Harald Franz Howitz og Ellen Frida Augusta Levinsen). ~ 7 jan 44 i Stockholm læge, pianist, prof Kgl danske Musikonservatorium Victor Schiøler. — St 31 Ingwersen & Ellbrecht, cand S 43. — Sept 43 turnuskand Frdbg Hosp, okt 43-maj 45 flygtning i Sverige, privat, marts 67 vikar rsl Montebello Gentofte, aug 67-maj 70 rsl sst, jan 70-jan 73 KAS Gentofte psyk afd A, febr-sept 73 læge Mødrehjælpen Kbh, maj-juli 74 vikar rsl KAS Gentofte psyk afd A, fra maj 76 kons i sexol KAS Herlev gyn-obst afd. — Undervist i samlivsproblemer ved kurser for med stud i Kbh fra 72. lejlighedsvis underv i samlivsproblemer/sexol ved Odense Univ, Århus Univ, Den Sociale Højskole og Sygeplejeskoler. — Tidsskr art. — Deltaget i seminarer, konferencer og kurser omhandl sexol og samlivsproblemer.



***Howitz, Jette** Collatz, f 12 dec 39 i Kbh (F: lektor Egil Erik Collatz Christensen og Else Helene Hasselriis Møller). ~ læge Peter Frantz H. — St 58 Øregård, cand S 66, speciall 76 (dermatovenerologi). — Juli 66 rsl KAS Glostrup afd F, april 69 Finseninst dermatol afd, fra marts 75 1 rsl Rigshosp dermatol afd H, senere prakt speciall Helsingør.

***Howitz, Peter** Frantz, f 15 marts 38 på Frdbg (F: dir, cand act Frantz H. og Elisabeth Adelgunde Trampe). ~ læge Jette C. H. — St 56 Frdbg, cand S 66, speciall 79 (pædiatri). — Juli 66 rsl Kbh Kommnehosp dialyseafd, juni 68 Rigshosp kir afd D, maj 70 Rigshosp nuclearmed afd, okt 71 sst børneafd, fra juli 74 klin assist sst, senere prakt speciall.

Hoy, Anne Marie, f 31 aug 45 på Frdbg. ~ adj Preben Huus Jensen. — St 63 Vordingborg, cand V 72 Århus. — Febr 72 vikar rsl Horsens Sgh med afd, jan 73 sst gyn-obst afd, juni 74 sst psyk afd, juni 75 sst kir afd, nov 75 sst rtg afd, fra juli 77 prakt Vejle.

***Heidarsson, Astradur** Benedikt, f 14 dec 42 i Island. — Cand 69 Island, dansk jus 70.

† **Hrolv, Carl** Johannes Kai, f 6 marts 1895 i Birkerød, † 19 maj 79 (F: overlærer Leonhardt Carl Christian H. og Camilla Juliane Hansigne Jensen). ~ 1° 18 juli 23 i Elling, Frederikshavn Birte Marie Jensen, f 3 sept 1900 i Frederiksund, † 9 marts 53 i Randers (F: fiskeeksportør Senius J. og Marie Jensen); 2° 12 april 54 i Birkerød forstanderinde Gerda Agerholm Christensen, f 23 maj 10 i Charlottenlund (F: viceskoleinsp Chresten Eriksen C. og Sorine Agerholm). — St 11 Birkerød, cand S 21, embedslægeeks 30. — Kand Sindssygehosp Risskov 15 mdr, 19 Randers Centralsgh 5 mdr, Sindssygehosp Viborg 5 mdr, læge krigsangetransport 2 mdr, 20 rsl Sct Joseph Hosp Odense 5 mdr, juli 21 vikar, okt 21 rsl Esbjerg Centralsgh, okt 22-juni 23 Sct Joseph Hosp Esbjerg, 23-26 distrlæge Upernavik, 26-27 Egedesminde, 27-28 Umanak,



nov 28 turnus Kbh Kommnehosp afd III og V, okt 29 kand Blegdamshosp, jan 30 Sindssygehosp Nykøbing Sj, maj 30 distrlæge Sukkertoppen, dec 32 kreds-læge Rougsø Lkf, jan 33-april 54 amts- og kreds-læge Randers, privat Randers. — Skolelæge 36, arrestlæge Randers 48-63, vikar skibslæge Grønland 3 mdr 64, vikar Anholt 2 mdr 65-66, vikar overl Statshosp Middelfart 66-68, prakt Randers jan 33-april 54. — WHO kursus Public Health Göteborg 54 og 56. — Tidsskr art. — Medl Randers Lkf komm udv 42-47, medl sundhedskom 48-63, overepidemikom Randers amt 44-63, suppl Dadl Overvoldgiftsret 50, medl skolerådet Randers Amts Sygeplejeskole 57-63, samarbejdsudv Randers amts sygehuse 62, form Landsforen til Mentalhyg Randers afd 48-53, kom for Rådgivningskontoret for alkohollidende Randers 50, medl bygningsrådet for Randers 56-63, amtsbygningrådet Randers amt 61-63, stedfortræder form boligtilsynsrådet Vestre Landsretskreds 59. — R 53.

***Hrynczuk, James** Roman, f 11 marts 37 i Jerslev (F: Roman H. og Alis Maglæø Rasmussen). — St 57 priv, cand V 66. — Febr 66 rsl Rigshosp thoraxkir afd R, juni 67 klin assist sst, okt 71 KAS Gentofte afd H, senere prakt Kbh.

Hubeck, Berit, f 30 sept 47 i Helsingør (F: repr Knud Helge Christiansen og Hildegard Marthta H.). — Cand V 75. — Febr 75 vikar 1 rsl Kysthosp Refnæs socialpæd afd, juni 75 1 rsl sst, juli 76 vikar rsl Montebello Gentofte, okt 76 Andersvænge Slagelse, jan 77 Kbh Kommnehosp psyk afd, april 77 turnus sst med afd, okt 77 sst ortopæd-kir afd, april 78 vikar rsl Rigshosp socialpæd amb, juni 78 rsl rotant Næstved Centralsgh, april-aug 80 vikar rsl Kbh Fængsler Vestre Hosp, febr 81 sst. — Kursus i tropemed S 73, almen med F 73.

***Hugod, Carl**, f 26 juni 43 i Esbjerg (F: landpolitibetjent Carl Frederik Frandsen og Edith Elvira Gudrun H.). — St 62 Esbjerg, cand S 69. — Okt 69 Slagelse Centralsgh, sept 71 rsl sst med afd, sept 72 1 rsl sst, juni 74 rsl kursist Kbh Kommnehosp afd III, juni 76 klin assist Rigshosp klin-kem afd A, senere 1 rsl Kbh Kommnehosp med afd.

† **Hulgaard, Børge** Herluf, f 23 febr 36 i Kalundborg, † 5 marts 77 (F: læge Herluf H. og Nina Henriette Fanny Mathilde Fleischer). ~ 4 juni 60 i Bejsnap sygepl Ellen Margrethe Olesen, f 30 marts 38 i Ølgod (F: bogtrykker Laurits O.), — St 54 Herlufsholm, cand V 61 Århus. — Febr 61 vikar årskand Sct Hans Hosp afd B, juli 61 turnus Amtssgh Roskilde, juli 62 vikar sst øre-næse-halsafd, okt 62 2 rsl sst, marts 63 underlækre Næssjö Las kir afd, Sverige, okt 63 Karlshamn Läns-las rtg afd, aug 65 Sahlgrenska Sjukh Göteborg rtg afd I, juni 66 sst rtg afd III, okt 68 Helsingborg Centrallas rtg afd, fra marts 72 overl Kalundborg Sgh rtg afd.



Hulgaard, Herluf Ejner, f 12 maj 01 i Skallebølle (F: læge Lars Peter H., † 23 jan 57, og Ane Kirstine Egidie Bøgesen). ~ 12 april 30 i Helsingør Nina Henriette Fanny Mathilde Fleischer, f 6 marts 05 i Veflinge (F: skovvejer Carl Otto F. og Karen Elisabeth Balle). — St 19 Svendborg, cand V 26. — Marts-juli 26 kand Middelfart Sgh, okt 26 Svendborg Sgh, april 28 vikar, okt 28 turnus Bispebjerg Hosp afd B og A, sept 29 rsl Hæren, okt 29 kand Børnehosp Fuglebakken, febr 30 prakt Stenlille, juni 30 Dalby, Haslev, april 33-aug 34 1 rsl Amtssgh Nakskov, sept 34-jan 80 prakt Kalundborg, privat. — Jernbanelæge nov 34.

Hulgaard, Johannes Peter Herluf, f 11 jan 32 i Dalby, Haslev (F: læge Herluf H. og sygepl Nina Henriette Fanny Mathilde Fleischer). ~ 19 okt 57 i Århus advokat Lida Voigt, f 12 aug 39 i Århus (F: cand mag Axel Fabritius V. og Karen Olida Rafn). — St 50 Herlufsholm, cand V 59 Århus, speciall 70 (ortopædisk kirurgi). — Febr 59-jan 60 turnus Odder Sgh, marts-aug 60 vikar cand Århus Kommunehosp anæst afd, aug-okt 60 underlægeskole, nov 60 vikar rsl Hobro Sgh kir afd, dec 60 rsl Søværnet, april 61 2'rsi Frederikshavn Sgh med afd, sept 61 cand Hobro Sgh kir afd, jan 62 Århus Amtssgh kir afd, april 63 2'rsi sst, okt 65 rsl Ortopædisk Hosp Århus, okt 68 1'rsi sst, marts 70 rsl Århus Kommunehosp afd S, sept 70 vikar rsl Rigshosp afd S, jan 71 1'rsi Århus Kommunehosp afd E, aug 75 Silkeborg Centralsgh kir afd, fra aug 77 prakt speciall Århus. — Undervist i ortopæd-kir Inst for Terapiassistent Århus 66-69, klin studenterunderv. Århus Univ 70-75, i kir Sygeplejeskolen Silkeborg 76-77, i idrætsskader Inst for almen med Århus 80-81. — Deltager i course for Continental Surgeons England 67, XII int protese kursus Kbh 67. — Forf af: Idrætsskader, 1977; medfor af: Moderne acol (s m K. Tarp Poulsen), 1958. Spil acol (s m Axel Voigt), 1978; tidsskr art.



***Hulsbæk, Ingrid**, f 4 okt 46. — Cand S 74.

Hultberg, Inger Birthe Mørck, f 27 marts 53 i Hellerup (F: kommitteret i finansforvaltningen, cand jur et polit Christian Laurits Thomsen og cand jur Sonja Mørck). — St 72 Ordrup, cand S 80. — Aug 80-febr 81 underlækare Malmö Östra Sjukh, Sverige, juni 81 vikar rsl Rigshosp plastik-kir afd, juli 81 sst med afd P. — Tidsskr art.

***Humle, Flemming**, f 28 dec 36 i Hvidovre. — Cand S 70.

Hunderup-Jensen, Ingrid Anna, f 19 maj 32 i Herringe (F: gårdejer Hans Peter Pedersen og Karen Emilie Marie Mortensen). ~ 2 sept 72 i Herringe civiling, dir Sven Hunderup-J., f 17 juli 24 i Århus (F: civiling Rasmus Hunderup-J. og Marie Mencke). — Sygeplejeeks 55, st 63 Akad Kursus, cand S 72. — Okt 72 rsl Sønderbro Hosp med afd, febr 74 rsl rotant Næstved Centralsgh, febr 76 fung 1'rsi sst med afd, april 77 rsl Kbh Kommunehosp fys afd, juli-dec 77 vikar prakt Kbh, fra marts 78 prakt Tåstrup. — Vikar tilsl læge Bystævneparkens plejehjem juli 77, 78 og 79, plejehjem i Tåstrup juli 78, 79 og 81. — Deltaget i fys kursus Kbh 78, gyn kursus Kbh 79 og kursus om blødningsforstyrrelser hos kvinder Kbh 80.



Hune, Jacob, f 22 april 41 i Udby (F: skoleinsp Jens Karl H. og Solveig Beck Jensen). ~ 12 febr 66 i Ribe lærer Merete Dahl Jeppesen, f 1 maj 44 i Rønede (F: bankdir Ebbe Dahl J. og Else Larsen-Ledet). — St 60 Ribe, cand V 70 Århus, ECFMG 70. — Febr 70 vikar rsl Ribe Sgh, april 70 underlægeskole, juli 70 Flyvevåbnet, marts 71 Herning Centralsgh med afd, aug 72 sst kir afd, marts 73 sst gyn-obst afd, jan 74 kompraksis Ribe, jan 76 Varde, fra juli 81 prakt Varde.

Hunæus, Erik Otto, f 2 juli 27 i Kbh (F: fiskehldr Otto Laurits Hans Peter H. og Olga Juliane Petra Frederiksen). — St 46 Schneekloth, cand V 56. — Juni 56 turnus Bispebjerg Hosp afd B og A, juni 57 cand Sct Hans Hosp afd D, maj 59 Bispebjerg Hosp neurokir afd, fra maj 60 prakt Glostrup.



Hunæus, Margit, f 12 marts 29 i Kbh (F: cand polit Gustav Valdemar Jensen Nymand og Alice Jager). — St 47 Bad Seberg Tyskland, cand S 59. — 59 cand Blegdamshosp epid afd, sept 59 Diakonissestift med afd, 59-60 Bispebjerg Hosp afd C og D, sept 60-okt 62 Nørre Hosp, fra 65 prakt Glostrup.



Husby, Jakob, f 28 april 22 i Århus (F: lærer Martin H. og lærer Karen Kathrine Jakobsen). ~ 7 marts 53 i Gråsten sygepl Anne-Marie Hvidt, f 21 dec 25 på Frdbg (F: sognepræst Conrad Vilhelm H. og Ellen Richardt Nandrup). — St 40 Århus, cand V 48, speciall 62 (neurokirurgi). — Marts 48 turnus Rigshosp afd B og C, 49-52 cand Rigshosp afd D, 50-52 i udlandet, 53-54 cand og 2'rsi Århus Kommunehosp neurokir afd, jan 57 res assoc in neurol surgey Columbia Univ, New York, jan 59 1'rsi Århus Kommunehosp afd S, dec 61-maj 62 under orlov vikar 2'rsi Rigshosp afd N, jan 63 midlertidig 1'rsi Rigshosp afd NK, april 63 overl Odense Amts og Bys Sgh afd U, fra nov 76 overl Ålborg Sgh Syd neurokir afd. — Lektor i neurokir Odense Univ 70-76. — Studieophold USA og Canada 69, Rusland 75. — Medl Sundhedsst skadebehandlingsudv 66, medl neurokir §-14 udv 70, neurokir rådg speciallæge 71 Århus Univ, form Dansk Neurol Selsk 72-74, sekr Nordisk Neurokir Foren 76. — Accessit prisopgave Århus Univ (basalstofskiftet) 44; gæsteforelæsninger Rusland 75.



Husby, Niels, f 4 maj 19 i Århus (F: overlærer Martin H. og lærer Karen Kathrine Jakobsen). — St 37 Århus, cand S 45. — Sept 45 vikar, jan 46 turnus Rigshosp afd B og D, jan-juli 47 cand sst afd K, okt 47 vikar, nov 47 vikar cand Radiumstat, dec 47 cand Rigshosp neurokir afd, jan 49 vikar cand Frdbg Hosp afd F, april 49-marts 52 læge Soc des Pécheries Coloniales à la Baleine, Port Gentil A.E.F., juni 52 cand Rudolph Bergh Hosp, juli 52 Blegdamshosp epid afd, aug 53 assist Karolinska Inst Stockholm virusafd, febr 54 aspirantlækare Statens Bakteriell Lab Stockholm, april 55 Kbh Univ inst for med mikrobiol, juli 55 vidensk assist sst, fra juli 56 lektor sst. — Lektor i almen patol Kbh Univ fra juli 56. — Studieophold Pasteurinst Paris 57. — Slægtsliit (mødrene): Den Oldenburgske Krønike, Oldenburg, 1599; Danmarks Adels Årbog, 1951; Inger Jakobsen: Slægtsbog for familien Jacobsen, 1975.



Husby, Steffen, f 15 dec 53 i Århus (F: overl Jakob H. og sygepl Anne-Marie Hvidt). — St 72 Odense, cand V 80 Odense. — Febr 80 rsl Svendborg Sgh med-neurol afd. — Foredrag og tidsskr art om immunol emner. — Sclarstip Odense Univ inst for med mikrobiol marts-aug 78.

Husegaard, Hans Christian, f 29 okt 41 i Frederikshavn (F: dir Eyvind Emil Nielsen og Dorthea Andersen) (nvf 78). ~ 7 okt 67 i Århus lektor Karen Husegaard Andresen, f 15 jan 44 i Århus (F: læge Leo Bredenberg A. og Herborg Husegaard Jacobsen). — St 60 Frederikshavn, cand S 69 Århus, speciall 78 (anæstesiologi). — Juli 69 rsl Silkeborg Centralsgh kir og gyn-obst afd, juni 72 sst med afd, juli 73 sst anæst afd, sept 74 kursist Århus Kommunehosp anæst afd, febr 77 1^r rsl sst, maj 81 Århus Amtssgh anæst afd. — Klin lektor i anæst Århus Univ maj 80-maj 81. — Rsl Hæren aug 71-marts 72 og vikar rsl Fysiurg Hosp Hald.



Husfeldt, Erik, f 20 dec 01 på Sumatra (F: plantagebest Peter Carl Hansen og Rasmine Henriette Jørgensen) (nvf 27). ~ 1^o 13 aug 28 i Kbh Inge Birgitte Varming, f 12 marts 04 på Frdbg, † 16 febr 35 i Kbh (F: arkitekt, kgl bygningsinsp Kristoffer Nyrup V. og Elisabeth Ruge); 2^o 23 nov 35 i Odense Aase Gudrun Brock-Petersen, f 24 febr 10 i Kvismærk (F: forpagter Niels Peter P. og Elisabeth Brock Iversen). — St 19 Plockross, cand V 27, speciall 38 (kirurgi), 41 (kirurgiske lunge- og hjertesygdomme), dr med 32. — April-aug 27 kand Rudolph Bergh Hosp, okt 27 assist prof Rovsings klin, juni 28 kand Sct Lukas Stift, okt 29 turnus Kbh Kommunehosp afd II og I, okt 30 fast kand Bispebjerg Hosp afd D, okt 31 2^r rsl Kbh Kommunehosp afd I, nov 34 1^r rsl Bispebjerg Hosp afd D, febr 35 2^a assist Finseninst kir afd og Radiumstat, aug 35 1^r rskir Odense Amts og Bys Sgh, 38-39 prosector kir, nov 38 assist Kbh Kommunehosp patol inst, aug 39-jan 43 1^r rsl sst, 43 chef Rigshosp kir poliklin og stationær afd, sept 53-dec 68 overkir sst, privat Kbh. — Kons i kir Sundhedsst 51-66. — Lektor i kir Kbh Univ 41-43; prof systematisk kir sst sept 53-dec 68. — Vikar assist læge Arbejdsforsikringsråd 32-33, assist læge forsikringsseksk Haand i Haand 33, af Sundhedsst aut til at foretage indgreb på åndssvage i henhold til lov af 16 maj 34, dec 53, leder af Dansk lægehold udsendt af WHO til Tyrkiet, og Israel 50, int lægehold udsendt af WHO til Indien, Burma, Ceylon 52, Indien 53, Ægypten 55 og Iran 57, chef DrK ambulance Ungarn nov 56. — Studierejser (thoraxkir) Paris 35, London 39, USA 47, 50 og 54. — Forf af: Undersøgelser af proteolytiske Enzymer i Leucocyter (disp 32); hovedred af: Nordisk Lærebog i Kirurgi, medred af: Acta Chirurgica Scandinavica, Minerva Cardioangiologica Europea, Int Cardiovascular Journal, Excerpta Medica; tidsskr art. — Medl repr Fayl, best Dansk Kir Selsk 35-37, form 61-63, sekr Nordisk Kir Foren 39, medl dennes best fra 56, medl ved FN konference i San Francisco 45, Danmarks Frihedsråd under den tyske besættelse af Frihedsbevægelsens Samråd 45-46, medl best Dagbladet Information 45, form hovedbest De Danske Hjemmeværnsforen 46, form Kbh Univ Kollegium Svanegården 48, sekr Skandinavisk Foren for Thoraxkir 50, dir int anæst kursus Kbh 50, medl Retslægerådet og næstform afd for retsmed spørgsmål 65, præs DrK 68-76; medl best P. Carl Petersens Fond 42, form 47; korresp medl The Assoc of Surgeons of Great Britain and Ireland 55,



Svensk Med Selsk, Acad de Chir de Paris 56, Finsk Med Selsk 60, Svensk Kir Foren 63, Deutsche Gesellschaft für Chir 64, membre Assoc l'Acad de Chir de Paris 56. — Æresmedl Dansk Anæst Selsk 52, The Thoracic Soc England 53, The Cardiological Soc of India 53, The Soc of Thoracic Surgeons of Great Britain and Ireland 53, The Amer College of Surgeons 54, The Royal College of Surgeons of Ireland 63, Græsk Kir Foren og Græsk Anæst Selsk 64, The Royal Soc of Med London 64, The Assoc of Surgeons of Great Britain and Ireland 64, The Int College of Chest Physicians 65, The Royal College of Surgeons of London 68, Dansk Thoraxkir Selsk 75; DrK 76; visiting prof Genève Univ 60; dr jur h c Glasgow Univ 58, dr med h c Genève Univ 61; tildelt Dansk Kir Selsk Sølvmedalje, Helsingfors Univ sølvmedalje, generalkonsul Ernst Carlens hæderspris 58, grosserer Holger Petersens legat 61, Pfizer-prisen 70. — R 60, R¹ 67, K 76, DrKH, HjFT, (AMF 3), (FÆL 3), (IF 2), (NrKH), (PoFF 4), (StbE 4), (ØrKM).

***Husfeldt, Per** Platou, f 19 juni 39 i Hellerup (F: rektor Niels Christian H. og Valborg Platou). ~ læge Vibeke H. — St 58 Øregård, cand V 69. — Marts 69 rsl Nykøbing FI Centralsgh kir afd, okt 71 Amtssgh Roskilde med afd, fra maj 73 prakt Hillerød.

***Husfeldt, Vibeke**, f 2 febr 42 i Kbh (F: revisor Hans Henning Aagaard og Ellen Anna Ovesen Nygaard). ~ læge Per H. — St 60 Falkonergården, cand V 69. — Marts 69 rsl Nykøbing FI Centralsgh, okt 71 Rudolph Bergh Hosp dermatol afd, fra maj 75 prakt Hillerød.

Husted, Erik, f 3 jan 1900 i Helsingør (F: stationsforst Ander H. og Elisabeth Gabriele Nielsen). ~ 1^o 16 april 26 i Kbh Karen Margrethe (Kritte) Nielsen, f 24 maj 06 i Varde, † 4 juli 63 i Kbh (F: boghldr Sophus Vilhelm N. og Jensine Clausen); 2^o 22 febr 64 i Kbh Jette Elisabeth Bech, f 11 marts 36 i Kbh (F: læge Vagn B, † 5 okt 75, og Sigrid Elisabeth Idon-Larsen). — St 18 Helsingør, cand V 25, speciall 35 (kirurgi), dr med 30. — Maj 25 rsl Søværnet, jan 26-sept 27 Militærhosp kir afd, okt 27 turnus Kbh Kommunehosp afd III og I, okt 28 kand Frdbg Hosp afd C, febr 29 assist Kbh Kommunehosp kir poliklin, april 30 2^r rskir Sundby Hosp, april 32 prosector Kbh Univ patol-anat inst, okt 33 2^r rsl Finseninst og Radiumstat kir afd, nov 34 1^r rskir Sct Joseph Hosp, sept 36 Kbh Kommunehosp afd I, aug 39 overkir Hjørring Sgh, april 44-juli 70 overl Rigshosp kæbekir afd, privat. — Kons i mundhulekir Radiumstat, vidensk kons Munksgaard Forlag 57. — Prof kir København Tandlægehøjskole sept 43-juli 70, rektor sst 45-55. — Assit Seruminst juli 26-april 30, vikar assist læge Arbejderforsikringsråd 15 måneder, rsl Hæren 33, ass læge Direk for Ulykkesforsikr dec 33, rådg læge Topsisring aug 38-juli 39 og fra jan 67, prakt speciall Kbh fra jan 44. — Studierejser Wien og Tyskland 32 (kir), Finland, Norge, Sverige 45, England 47 (kæbekir), USA 53 og 60 (kæbekir og head and neck). — Forf af: Om Tuberkelbacillpaavising med Henblik paa dennes Anvendelse i den kliniske Diagnostik (disp 30); hovedred af: Medicinsk årbog 57-71; red af: Nordisk lærebog i kirurgi for tandlæger 56-58; red sekr: Nordisk Lærebog i Kirurgi, 7 udg 1962; tidsskr art. — Kasserer Dansk Kir Selsk 34-39, form Nordiske Tandlægehøjskoler rektorkonvent 48-55, præs Skandinavisk Foren for Oralkirurger 65-66, korresp medl Finska Tandläkaresällskapet 42. — Æresmedl Norsk Tandlægeforen 47, Svenska Tandläkaresällskapet 50, Odontologiska Samfundet i Finland 52, Dansk Tandlægeforen 56; Assoc Member Royal Soc of Med; accessit Kbh Univ 29. — R 47, K 66, DM 52, (FiHR 2) (NSIo 3¹) (SN 2).



***Husted, Hans** Reventlov, f 30 nov 44 i Solbjerg. — Cand S 71 Århus.

***Husted, Steen Elkjær**, f 22 aug 50. — Cand S 77 Århus.

***Husted, Steen Priisholm**, f 20 febr 45. — Cand S 72 Århus.

***Husum, Bent**, f 17 febr 45. — Cand V 73.

Husum, Ib, f 11 jan 51 i Kbh (F: postmstr Harald H. og kontorassistent Kaja H.). ~ 5 juli 75 i Kbh ergoterapeut Marianne Enslev Jensen, f 18 marts 50 i Kbh (F: bagermstr Otto J. og Inger J.). — St 70 Falkonergården, cand V 78. — April 78 rsl Sgh Sæby Høng, aug 79 Slagelse Centralsgh med afd, febr 80 Sgh Sæby Høng.

***Hutters, Lars Otto**, f 26 april 42. — Cand S 72.

***Huusom, Jørgen**, f 7 okt 36 i Kbh (F: telefonmstr Knud Knudsen og Andrea Pedersen). — St 56 V Borgerdyd, cand S 68. — Jan 71 rsl FAS Hørsholm kir afd, aug 72 1 rsl sst, senere prakt Kbh, nu Nivå.

***Hvalsoe, Henrik**, f 19 marts 16 i Kbh (F: arkitekt Frederik Vilhelm H. og Ellen Busch). ~ 15 juli 42 i Ordrup Bodil Stengade, f 26 nov 19 i Vejle (F: skibsfører Charles S. og Lucie Quist). — St 35 Østersøgade, cand S 44, speciall 59 (psykiatri). — Juli-sept 44 vikar Frdbg Hosp afd A og D, dec 44 turnus FAC Hillerød, dec 45 rsl Hæren, marts 46 kand Grindsted Sgh, marts 47 Ålborg Kommunehosp kir afd, juni 47 fast kand Ålborg Amtssgh med afd, nov 48 aman, juni 49 prakt Frederiks St, sept 52 helårskand Sct Hans Hosp afd C, juli 53 rsl Sindssygehosp Vordingborg, febr 55 helårskand Frdbg Hosp afd D, juni 55 vikar kand Rigshosp afd N, nov 55 kand Frdbg Hosp afd D, dec 56 Rigshosp psyk afd poliklin, juni 57 1 rsl Montebello, okt 58 2 rsl Frdbg Hosp afd D, april 59 1 rsl Montebello, juli 60 Dianalund Nervesan, fra jan 61 overl sst. — Assist Justitsmin psyk undersøgelsesklin A, fra febr 55. — Slægtslitt: H. Hvalsoe: Slægten Hvalsoe-Walsøe, 1914; (mødrene): Albert Fabritius: Fundats for Caspar Peter Bøgels Familienstiftelse og Stamtavle over Caspar Peter Bøgels Efterkommere, 3 udg 1949.

† **Hvam, Jørgen** Christian, f 10 aug 1893 på Sejro, † 31 dec 64 i Slagelse (F: sognepræst Christian Jørgensen H. og Marie Louise Vilhelmine Thofte). ~ 9 juli 24 på Frdbg sygepl Elisabeth Hooge, f 18 dec 1898 i Kbh, † 19 juli 61 i Aulum (F: grosserer Johan Constantin H. og Johanne Marie Jensen). — St 11 Sorø, cand V 19. — Febr-marts 19 vikar rsl Slagelse Centralsgh, juni 19-juli 21 konst distr læge Jakobshavn, nov 21-aug 22 rsl Varde Sgh, dec 22 turnus Frdbg Hosp, dec 23 kand Kbh Kommunehosp afd IV, marts 24 surnum kand Rigshosp fødeafd B, maj 24 vikar sst, juli 24 prakt Aulum, fra juli 62 privat Frdbg, Sorø. — Jernbanelæge jan 31.

Hvam, Torben, f 21 april 25 i Aulum (F: læge Jørgen H. og sygepl Elisabeth Hooge). ~ 2 april 58 i Vordingborg cand psych Ellen Birgit Nilsson, f 25 juli 21 i Kbh (F: grosserer Elob N. og Ester Jacobsen), æ opl 78. — St 43 Herning, cand V 55, speciall 63 (psykiatri). — Marts 55 turnus Sønderborg Sgh fødeafd, april 55 turnus Esbjerg Centralsgh, april 56 skibslæge ØK, sept 56 underlæge Hæren, dec 56 2 rsl Åkirkeby Sgh, maj 57 rsl



Hæren, febr 58 2 rsl Statshosp Vordingborg, maj 60 vikar og kand Rigshosp neuromed afd, dec 60 kand Frdbg Hosp psyk afd D, april 61 kand Bispebjerg Hosp psyk afd, maj 62 1 rsl Statens Åndssvageforsorg Kbh afd for børn, maj 63 kand Kbh Kommunehosp neurol afd, nov 63 kand Bispebjerg Hosp børnepsyk afd, juli 64 ass overl Anstalten Herstedvester, sept 70 1 rsl Statshosp Glostrup afd P, maj 73 overl Statshosp Vedsted, fra april 74 Forsorgscentret Nordsjælland afd for voksne. — Psyk kons Grønland S 66, psykiater familievejledning Ølstykke 71, Ribe amt 74-75. — Ledende læge Ring i Rings amb 66-70. — Tidsskr art om kriminol/retspsyk, med-hist og adm emner. — Form Med Foren Århus 50-51.

***Hvas, Anne Charlotte**, f 3 febr 54. — Cand V 81.

Hvas, Erik Christian, f 28 maj 39 i Fåborg (F: Frants Jørgen H. og Ingrid Elisabeth Cortsen). — St 57 Nyborg, cand V 70 Århus. — Marts 70 rsl Kolding Sgh, april 71 underlægeskole, juli 71 rsl Fåborg Sgh, marts 72 Forsvaret og aman Løgumkloster, jan 73 ass læge og distr læge Grønland, marts 74 rsl Amtssgh Roskilde, maj 75 Finsensinst dermatol afd, juni 76 Blegdoshosp epid afd, okt 76 Rigshosp afd P, maj 77 Vejle Sgh klin mikrobiol regional afd, fra jan 81 Statens Seruminst diagnoseafd.

***Hvas, Inge**, f 21 sept 54. — Cand V 81.

***Hven, Poul Erik**, f 14 dec 51. — Cand S 80 Århus.

Hvid, Elisabeth Carita, f 18 maj 43 på Frdbg (F: lærer Ronald Barrett og Thilde Asmussen). ~ juni 68 på Frdbg læge Gert Hvid, æ opl 77. — St 61 Metropolitan, cand S 73. — Juli 73 rsl Nørre Hosp, juni 74 Kolonien Filadelfia neuromed afd, nov 74 Slagelse Centralsgh psyk afd, febr 75 Dianalund Nervesan, febr 76 Tarm Amtssgh kir afd, aug 77 sst med afd, aug 78 Ålborg Sgh Nord rtg afd, jan 79 sst børnepsyk afd, jan 80 aman Billund, fra jan 81 kompraksis sst.



***Hvid, Gert Anders**, f 4 febr 44. — Cand S 74.

***Hvid, Ivan**, f 11 marts 49. — Cand S 75 Århus.

† **Hvid, Niels** Ewald, f 21 jan 20 i Nærum, † 21 aug 67 i Næstved (F: dir Chresten Hansen og Anna Kathrine H.) (nvf 55). ~ 17 juni 44 i Søllerød Lis Ellen Sørensen, f 12 april 21 i Holte (F: civiling Gunny Sofus J. og Ellen Ingeborg Dagmar Lund), æ opl 63. — St 39 Holte, cand S 46, embedslægeeks 52, speciall 57 (fysiurgi), dr med 55. — Juli 46 vikar, sept 46 vikar turnuskand Sundby Hosp kir afd, nov 46 KAS Gentofte afd B, jan-aug 47 turnus Sundby Hosp, 47 ekstraord turnusbevis, sept 47 rsl Hæren, dec 47 vikar turnuskand KAS Gentofte afd B, jan 48 vikar, febr 48 vikar turnuskand KAS Gentofte afd B, marts 48 helårskand Sundby Hosp med afd, maj 49-nov 52 vidensk assist Kbh Univ hyg inst, dec 52 1 rsl Hornbæk



Kurbad, dec 53 kand Kbh Kommunehosp fys afd, jan 54 1'assist sst, aug 54-aug 55 assist Sygekassernes fys klin, april 55 Sundby Hosp kir poliklin, okt 55 vikar 1'rsi Kbh Kommunehosp fys afd, dec 55 1'assist Rigshosp fys afd, april 56 1'rsi sst, okt 56 kand Kbh Kommunehosp neurol afd, jan 57 1'rsi Rigshosp fys afd, nov 58 Frdbg Hosp fys afd, maj 60 overl Vejle Sgh fys afd, fra dec 62 Næstved Centralsgh fys afd. — Kons i fys Sct Hans Hosp aug 58. — Klinikist fødeafd Martinsvej febr 47, vikar 2'rsi Sundby Hosp med afd sept 49-marts 50, vikar helårskand sst juni-sept 50, assist Rigshosp rtg afd juni-aug 51, vikar Finseninst rtg afd juni 52, assist sst dermatol afd juli-sept 52 og kand Frdbg Hosp afd D nov 52, assist Finseninst centrallab febr 54; censor fysioterapeutkursus Århus 62, censorsuppl hyg Kbh Univ fra 57. — Studierejser Frankrig 50 og 51, USA og Canada 57, London 60. — Forf af: Microbiological and hygienic studies in underground water in Sjælland (disp 55); tidsskr art. — Sekr Dansk Selsk for Gigtforsk 56-58, medl best 58, næstform 59-62, form Dansk Fys Selsk 63.

† **Hvid, Niels Lovmand**, f 16 sept 33 i Kbh, † 20 febr 76 (F: koncertsanger Johanns Lovmand H. og overassist Else Kirstine Agerbæk). ~ 17 aug 57 i Hellerup lærer Tove Bjerre Krogager, f 30 jan 36 i Charlottenlund (F: overlærer Helge K. og Ellen Bonnet Bjerre). — St 53 Lyngby, cand S 60. — Juli 60 turnus Amtssgh Køge, juni 61 fast kand sst, febr 62 2'rsi Ringsted Sgh, maj 63 2'rsi Tarm Amtssgh, sept 63 1'rsi sst, marts 64 prakt Ramme, Lemvig, fra juli 66 Skaen. — Underlægeskole maj-juli 61, rsl Hæren april-nov 62. — Medstifter Dansk Selsk for Alm Med 66, familievejledning Skaen, leder fra jan 71.

* **Hvid-Hansen, Ole**, f 17 dec 37 i Kbh (F: sygehusdir Ove H. H. og Aase Karøe). ~ 2 juli 60 i Kbh børnehaveklasseleder Lisbeth Margareta Øhrström, f 17 juli 38 i Kbh (F: bagermstr Niels Anders Johan Ø. og Astrid Elisabeth Lindberg). — St 56 Ø Borgerdyd, cand V 64. — Aug 64 rsl Bispebjerg Hosp afd C, febr 65 Ortopædkirurgisk Sgh Sorø, jan 66 FAC Hillerød afd A, febr 68 Odense Amts og Bys Sgh afd U, maj 69 sst afd N, juni 70 kursist sst, juni 71 1'rsi sst, fra nov 71 kompraksis Tommerup. — Censorsuppl Odense Univ (centralnervesystemet). — Tidsskr art. — Guldmedalje Kbh Univ 61.

* **Hvid-Jacobsen, Keld**, f 23 marts 48. — Cand V 76.

* **Hvidberg, Anders**, f 12 jan 39 i Gentofte (F: overlærer Gunner Hvidberg-Hansen og overlærer Gudrun Jacobine Stefánsson) (nvf 74). ~ 2 sept 61 på Frdbg lærer Ena Neuchs Sørensen, f 14 maj 39 i Kbh (F: dyrlæge Ingvar Elias S. og Ebba Elsigne Neuchs). — St 57 Aurehøj, cand S 64, speciall 75 (oftalmologi). — Sept 64 turnus Kalundborg Sgh, sept 65 rsl Næstved Centralsgh med afd, febr 67 Bornholm Centralsgh Rønne kir afd, maj 68 provinsiallækare Särna Sverige, juli 70 aman



Sakskøbing, jan 71 rsl Århus Kommunehosp øjenafd, juli 73 1'rsi Frdbg Hosp øjenafd, juni 75 Rigshosp afd E, senere prakt speciall Kbh. — Slægtslitt: Kann Rasmussen: Slægten Kann i Danmark, 1980.

Hvidberg, Eigill Friis, f 17 aug 28 i Kbh (F: prof, dr theol Flemming Friis H. og Kate Margaret Aamundsen). ~ 28 marts 53 i Hellerup husholdningslærerinde Eva Eberth, f 13 dec 27 i Kbh (F: ors Constantin E. og Inger Engel). — St 47 Gl Hellerup, cand V 55, speciall 66 (intern medicin), dr med 62. — Febr 55 vikar kand Finseninst kir afd, april 55 klinikist fødeafd Martinsvej, maj 55 turnus Bispebjerg Hosp afd C og A, april 56 vikar kand Kbh Kommunehosp gyn afd Forchhammersvej, maj 56 Finseninst dermatol afd, okt 56 kand Børnehosp Fuglebakken, april 57 vidensk assist Kbh Univ farmakol inst, april 61 kand KAS Glostrup afd F, maj 62 KAS Gentofte neurol afd, jan 63 Blegdamsghosp epid afd, sept 62 2'rsi KAS Gentofte afd F, juni 65 1'rsi Rigshosp med afd A, aug 69 afdelingsleder, lektor Kbh Univ farmakol inst, fra febr 73 prof under Det lægevidenskabelige Forskningsråd og leder af afd den klin farmakol forskningsenhed Rigshosp og Kbh Univ farmakol inst, fra april 78 overl Rigshosp klin farmakol afd. — Kons klin farmakol KAS Glostrup klin kem afd 71-73. — Lektor i farmakol Kbh Tandlægehøjskole 68-72, prof Kbh Univ klin farmakol afd. — Halvdags vidensk assist Kbh Univ juni 61, afdelingsleder sst sept 62, censor i farmakol Kbh Univ 64-73. — Studierejser USA Division of Clinical Pharmacology, Emory Univ, Atlanta og Department of Pharmacology Univ of Michigan, Ann Arbor, aug 66-febr 68. — Forf af: Bindevævs vandindhold og grundsubstansens vandbinding (disp 62); chefred af: Dadl Medicinfortegnelse 75; tidsskr art. — Medl best Dansk Selsk for Gigtforsk 63-71, Dansk Selsk for Klin Farmakol 68-73, form 77, medl Sundhedsst nævn for almen praksis 71, medicinudv 74, registreringsnævn 76, lægemiddelinformationsnævn 77, medl hovedbest Folkeligt Oplysningsforbund 74, medl Dadl lægemiddeludv 75, form Rigshosp lægemiddelkom 76. — Tildelt Sct Valentinprisen 78. — Slægtslitt: Kann Rasmussen: Slægten Kann i Danmark, 1980; (mødrene): Chr. I. Christoffersen: Register over Anders Olsen, Lyng's efterslekt, Oslo 1948; Karen Lunde: Thorvild Aamundsen, Risør 1951; Alfred Elquist og Niels P. Bjerregaard: Slægten Ring fra Aabosyssel, 1933.



† **Hvidberg, Harald** Christian Ingo Friis, f 20 sept 1896 i Nykøbing M, † 24 okt 76 (F: rådsformand, dommer Carl Emil H. og Elisabeth Friis). ~ 2 marts 23 i Kbh Elisabeth Riis, f 8 dec 1900 på Frdbg (F: islandsk købmand Richard Peter R. og Claudine Agnes Paulsen). — St 14 Frdbg, cand V 23, speciall 31 (oto-rhino-laryngologi). — Maj 23-april 24 kand Århus Amtssgh kir afd, juni 24 rsl Øresundshosp Helsingør, okt 24 kand Sct Lukas Stift, dec 25 vikar, febr 26-jan 27 turnus Kbh Kommunehosp afd II og V, maj 26 skibslæge DFDS, febr-marts 27 konst sghlæge Amtssgh Ringkøbing, maj 27 kand Rigshosp afd F, nov 27 assist Sct Joseph Hosp øreafd, nov 30 ekstraord og vikar assist Kbh Kommunehosp øreafd, nov 31 3'assist sst, nov 32 2'assist sst, marts 33-okt 35 1'assist sst, maj 36-april 42 assist Militærhosp oto-laryngol afd, aug 31-juni 72 prakt speciall Kbh, privat sst. — Studierejser Wien 29, Paris 32. — Tidsskr art. — Medl best Dansk Oto-laryngol Selsk 35-39, Kbh Øre- og Halslægers Org 42, form sst 44-48. — Slægtslitt (mødrene): Wilhelm von Antoniewitz: Slægten Eilskov, 1940.

Hvidberg, Jesper, f 8 sept 35 i Kbh (F: overlærer Gunnar Hvidberg-Hansen og overlærer Gudrun Jacobine Stefánsson). ~ 8 sept 79 i Jacobite hospitalslaborant Kirsten Sørensen, f 4 marts 42 i Kalundborg (F: gårdejer Martin S. og Ellen Madsen). — St 54 Aurehøj, cand V 62, speciall 72 (oftalmologi). — Juni 62 turnus Centralsgh Holbæk, juni 63 vikar kand sst kir afd, nov 63 rsl sst, april 64 Rudkøbing Sgh, herunder rsl Søværnet, febr 65 1' rsl Nyborg Sgh med afd, jan 67 vikar rsl Odense Amts og Bys Sgh neurol afd, juli 67 sst øjenafd, dec 67 aman Odense Univ anat inst, jan 69 vikar rsl Odense Sgh øjenafd, febr 69 aman Odense Univ anat inst, april 69 rsl Odense Sgh øjenafd, april 71 1' rsl Esbjerg Centralsgh øjenafd, aug 72 rsl Århus Kommunehosp øjenafd, fra marts 78 overl Viborg Sgh øjenafd. — Kons i øjensygdom Kjellerup Sgh fra 75. — Lektor i oftalmol Århus Univ okt 72-juli 74. — Prakt speciall Viborg fra 74. — Tidsskr art. — Tillidsmand Nyborg Sgh 65-66, Odense Univ 67-68, repr Fayl fra 70, medl reservelægeråd og amtsreservelægeråd Esbjerg fra 71, form reservelægeråd Esbjerg fra marts 72. — Slægtslitt: Kann Rasmussen: Slægten Kann i Danmark, 1980.



† **Hvidberg, Martin**, f 16 sept 04 i Holstebro, † 26 dec 78 (F: restauratør Laust Christian H. og Mette Kirstine Nielsen). ~ 14 okt 33 på Frdbg Thora Anna Marie Rosa Gudmundsen, f 12 aug 05 på Frdbg (F: maskinmstr Christian Julius G. og Johanne Frederikke Amalie Vergmann). — St 26 priv, cand V 37. — Maj 37-marts 38 turnus Viborg Sgh, maj 38 vikar rsl sst med afd, juli 38 vikar overl Garrison Sgh, aug 38 fast kand Viborg Sgh kir afd, aug 39 2' rskir sst, juli 41 1' rsl Varde Sgh, okt 44 konst overl sst, maj 45 1' rsl sst, okt 46-sept 69 prakt Varde, privat sst.

Hvidberg, Preben Johannes, f 30 aug 32 på Frdbg (F: toldkontrollør Albert Johs. H. og Rigmor Skjoldager). ~ 24 aug 58 i Tårnbæk Karen Marie Sjolte, f 13 dec på Frdbg (F: prof Jens Peter S. og Ellen Nellemann). — St 51 Efterslægt, cand S 60. — Aug 60-juli 61 turnus Kbh Kommunehosp afd II og I, nov 61 fast kand sst afd I, febr 64 rsl KAS Gentofte øreafd, april 65 KAS Glostrup afd G, febr 66 Silkeborg Centralsgh med afd, fra jan 68 prakt Nykøbing Fl. — Rsl Hæren juni 61-jan 63, jernbanelæge. — Medl best Lkf Storstrømsamtet 72-76.



***Hvidegaard, Torkil Helge**, f 24 jan 44. — Cand S 72 Århus.

Hvidman, Lone Egly, f 18 juni 52 i Virum. — St 71 Virum, cand S 78. — Juli 78 vikar rsl FAC Hillerød fys afd, okt 78 sst med afd, nov 78 sst fys afd, maj 79 Odder Sgh kir afd, nov 79 sst med afd, marts 80 Randers Centralsgh gyn-obst afd, maj 80 Odder Sgh med afd.

† **Hvidt, Christian**, f 5 nov 1893 på Frdbg, † 29 okt 77 (F: ing Valdemar H. og Anna Catrine Freund). ~ 1° 18 febr 22 i Kbh Agnes (Musse) Katrine Mathiasen, f 8 okt 1898 i Kbh, † 29 aug 47 sst (F: best Niels M. og Eleonor Mathilde Andersen); 2° 18 marts 51 i Gråsten Tyra Weise, f 18 marts 05 i Helsingør, † 29 marts 60 i Kolding (F: grovsmed C ørg Julius W. og Marie Holvitz); 3° 8 sept 66 i Melby laboratorieassistent Vibeke Bang, f 22 dec 20 i Sønderborg (F: hotelejer Haug Vilhelm B. og Thora Annette Ingeborg Melby Hansen). — St 11 Herlufsholm, cand V 18, speciall 24 (oto-rhinolaryngologi). — Marts 18-marts 19 rsl Esbjerg Centralsgh, jan 20 kand Sct Joseph Hosp. ir afd, april 20-marts 21 turnus Kbh Kommunehosp afd II, V og VI, april 21 assist Finseninst otol afd, marts 23-febr 24 3' assist Kbh Kommunehosp øreafd, april 24 kand Rigshosp. ir afd, maj 24 2' assist Kbh Kommunehosp øreafd, till 21 prakt speciall Kbh, fra 25 Kolding samt juli 25 chef Sct Hedvigs Klin Kolding øreafd, 42-60 overl sst, S 60 og S 61 otolaryngolog Sydgrønland, marts-okt 62 assist Statens Hørecentral, marts-okt 62 skibslæge ØK, okt 62-marts 63 konst overl Slagelse Centralsgh, privat Asserbo. — 2' assist Kbh Poliklin otol afd febr 21, otolog Jyske Statsbaners Sygek 25, Julemærkesan Kolding 36. — Studierejser Berlin, Wien og USA. — Form Ørelægerens Provinsorg 40-43, leder Tunghøres Vel's Samlinger 20-24. — Slægtslitt: P. B. Grandjean: Legatstamtafle over Familien Hvidt, 1926, 2 udg 1976.



Hvidt, Ragnhild, f 6 okt 30 i Ålborg (F: undervisningsinsp, mag art Immanuel Jeppesen og Mary Emilie Petersen). ~ 29 dec 56 i Skovshoved overl Steffen H. — St 49 Metropolitan, cand V 57, speciall 67 (diagnostisk radiologi). — April 57 kliniciat Rigshosp fødeafd A, maj-okt 57 vikar kand Odense Amts og Bys Sgh med afd B, marts 58 sst radiumstat, maj-juli 58 sst kir afd, april-aug 59 vikar kand Thisted Sgh kir afd, okt 59 2' rsl sst rtg afd, april 61 vikar 2' rsl FAC Hillerød tub afd, okt 61 kand sst rtg afd, juni 62 rsl sst, sept 63 kand Radiumstat Odense, sept 64 1' rsl Thisted Sgh rtg afd, febr 66 rsl sst med afd, aug 66 1' rsl sst rtg afd, april 67 rsl Nykøbing M Sgh kir afd, sept 69 rsl Thisted Sgh med afd, maj 71 familievejledningen Viborg amt, aug 75 skolelæge Thisted, aug 76 vikar rsl Vejle Sgh børnepsyk afd, marts 77 sst neurol afd, maj 77 rsl sst børnepsyk afd, aug 77 1' rsl sst, juli 79 Forsorgscentret for Vejle Amt, Brejning, aug 81 1' rsl Vejle Sgh rtg afd. — Tidsskr art. — Medl Thisted menighedsråd dec 70-76, medl Thisted kommunalråd april 70-74.



Hvidt, Steffen, f 28 april 27 på Frdbg (F: sognepræst Conrad Vilhelm H. og Ellen Richardt Nandrup). ~ 29 dec 56 i Skovshoved læge Ragnhild H. — St 45 Sønderborg, cand S 53, speciall 64 (intern medicin), 68 (hjertesygdomme). — 53 turnus Vejle Sgh, aug 53 vikar kand sst kir afd, sept 54 Sct Maria Hosp Vejle gyn-obst afd, dec 54 kand Thisted Sgh med afd, okt 55 resident intern med Oklahoma Univ, nov 56 vikar kand KAS Gentofte afd C, febr 57 kand Odense Amts og Bys Sgh



afd H og J, maj 58 sst afd N, okt 58 1'rsI Thisted Sgh med afd, marts-juni 60 kand Rigshosp afd H, okt 60 1'rsI FAC Hillerød med afd, juni 63 Odense Amts og Bys Sgh afd B, juli 64 ass overl Thisted Sgh med afd, 68 sideordn overl sst, 71 overl sst, fra jan 76 overl Vejle Sgh med afd B. — Lægelig kons revalideringscentret for Thisted og Viborg amter 65-76, revaliderings- og pensionsafd Vejle amt 76. — Deltaget i kurser Oklahoma Univ 56 (blodsyg), Göteborg 62 (intern med), Finseninst 64 (isotopkursus), Århus 66 (leder- og adm kursus), London, Glasgow og Edinburgh 71 (intensiv behandl af patienter), Scanticon 74 (kardiol), Karrebæksminde 81 (mikrobiol og hyg). — Tidsskr art, foredrag og boganmeldelser. — Næstform Lkf Thisted amt 65-72, form efteruddannelsesudv 65-71, medl socialmed udv 68-72, form forud Lkf Viborg amt 72, medl Dadl udv for samarb sgh og praksis 71, suppl repr 72, suppl repr FAS 72, næstform amts overlægerådet Viborg amt 70-72, medl EDB-paradiagnoseudv Århus, Nordjylland og Viborg amter 74, suppl § 14-udv 77; medl best Dansk Selsk for Intern Med 74-77; form lokal kom Foren til Hjertesygdom bekæmp Thisted 66, medl forskningsråd fra 70, form lokalforen Vejle 81. — Tildelt overl Espersens hæderslegat 74. — Slægtsliitt: P. B. Grandjean: Legatstamtafle over Familien Hvidt, 1926, 2 udg 1976.

***Hvidt, Svend Sverre**, f 10 aug 21 i Vordingborg (F: kontorchef, prokurist Otto Severin H. og Emmy Marie Jensen). ~ 11 sept 43 på Frdbg gymnastik- og svømmelærer Inge Elise Petersen, f 4 marts 21 i Kbh (F: overmaskinmstr Niels Marius P. og Camilla Johanne Christensen). — St 41 Nykøbing FI, cand V 54. — Febr 54 vikar rsl Sundby Hosp kir afd, marts 54 klinicist fødeafd Martinsvej, april 54 halvårskand Militærhosp kir afd, sept 54 årskand sst, okt 55 narkoselæge Militærhosp afd G, aug 59 konst anæsthesioverl sst, april 60 årskand sst med afd, febr 62 assist sociallæge Mødrethjælpen socialpsyk afd, aug 62 læge sst gyn afd, fra juli 63 kredslæge Kbh.



***Hvidt, Torben Sverre**, f 11 nov 43 på Frdbg (F: læge Sverre H. og Inge Elise Petersen). ~ 31 aug 67 på Frdbg bibliotekar Birgitte Riise, f 15 okt 45 i Kbh (F: kontorchef Nils Frederik Mortensen og Karen Thiesen). — St 62 Østersøgade, cand V 70. — Febr 70 rsl KAS Glostrup afd C, fra okt 74 kompraksis Lyngby. — Tidsskr art. — Medl Rigshosp trafikforskningsgruppe fra 66, repr reserve-lægerådet KAS Glostrup 71-72.



Hvidt, Valdemar, f 22 dec 25 i Kolding (F: overl Christian H. og Agnes Katrine Mathiasen). ~ 28 april 51 i Gladsaxe mag scient Aase Hesselberg Jensen, f 15 febr 26 i Kolding (F: dir Jens Valdemar J. og Gudrun Hesselberg). — St 44 Kolding, cand S 51, speciall 63 (kirurgi), 72 (urologi). — Okt 51 turnus Bispebjerg Hosp afd C og A, nov 52 rsl Flyvevåbnet, marts 53 kand Bispebjerg Hosp neurokir afd, okt 53 kand KAS Gentofte gyn afd, juni 54 kand sst afd A og R, juni 56 vikar kand sst rsg afd, marts 57 vikar Allinge, april 57 2'assist Frdbg Hosp patol inst, okt 57 kand Rigshosp fødeafd B, april 58

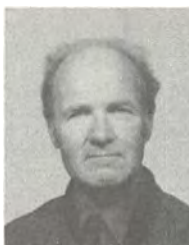

Ortopædisk Hosp afd II, jan 59 2'rsI KAS Gentofte afd A og R, april 62 vikar 1'rsI Kbh Kommunehosp afd IX, juni 62 1'rsI Diakonissestift afd A, marts 63 Kbh Kommunehosp afd V, dec 66 KAS Glostrup afd D, marts 68 Bispebjerg Hosp afd D, marts 72 overl sst, fra sept 81 adm overl sst. — Ekstern lektor kir Kbh Univ juli 71-76. — Vikar Direk for Ulykkesforsikr 66-69. — Studierejser USA 64 (urolog og gastroenterol), England 69 og 70 (urolog). — Forf af: nefrourologi (i: Basisbog i medicin og kirurgi, 1957); red sekr: Ugeskr Læger: Videnskab og Praksis 71, red kom: Scand J Urol & Nephrol 81; int red kom: Excerpta Medica: Urology and Nephrology 81; tidsskr art. — Sekr Dansk Kir Selsk 69-73, form Kbh hospitalsvæsen AV-udv 72, suppl for urol tilf i Sundhedsst 74, tilf sst 81, medl Kbh komm centrale lægeråd 75-79, form belægningsudv 75-79, medl best Foren af hospitalsoverl i Kbh 75-76, Kbh Med Selsk 76-79, medl repr Dadl fra 78; dansk deleg Soc Int d'Urol fra 79. — Tildelt Kbh Med Selsk rselegat 81. — Slægtsliitt: P. B. Grandjean: Legatstamtafle over Familien Hvidt, 1926.

***Hviid, Grethe Langeland**, f 31 dec 46. — Cand V 75 Århus.

Hviid, Johannes Nielsen, f 13 aug 41 i St Velling (F: gårdejer Holger H. og omsorgsmedhj Gertryd Marie Nielsen). — St 62 Fredericia, cand S 74 Århus. — Juli 74 vikar rsl Sønderborg Sgh neurop afd, okt 74 Landssgh Torshavn psyk afd, april 75 rsl Sønderborg Sgh neurop afd, maj 76 sst pæd afd, maj 77 sst anæst afd, febr 78 turnus sst kir afd, aug 78 sst med afd, febr 79 sst anæst afd, maj 79 vikar rsl sst gyn afd, febr 80 sst otol afd, juli 81 vikar rsl sst med afd, sept 81 rsl sst med afd, jan 82 aman Århus. — Undervist i farmakol, pæd, dermato-venerol, infektionssyg, med og neurop sygeplejeskolen i Sønderborg 74-81. — Deltaget i div efteruddannelseskurser. — Medl amtsreservelægerådet i Sønderjylland fra 78, Sønderjyllands Lkf uddannelsesudv 78-81, medl best 79-81, medl reservelægerådet i Sønderborg 77-81, form fra 81.



***Hviid, Nils Paul**, f 2 maj 42. — Cand V 76.

***Hviid, Torsten**, f 2 sept 42 i Kbh. — Cand S 69.

***Hvilsted, Gunnar**, f 25 sept 25 i Århus. — Cand V 61 Århus.

***Hvistendahl, Jørgen Theodor**, f 27 marts 23 i Larvik, Norge. — St 43 Larvik, cand V 55 Århus, norsk jus 55, eks i offentlig helsearbejde for læger Oslo dec 65, speciall 71 (psykiatri). — I Norge. — NL.

***Hvorslev, Vibeke Merete**, f 23 febr 44. — Cand S 71.

Hübbe, Per, f 26 april 37 i Århus (F: overassist Thorkild H. og Esther Bendix). ~ 19 sept 59 i Birkerød lærer Else Gerda Nielsen, f 25 aug 36 i Birkerød (F: afdelingsleder Carl N. og Marie Gottfredsen). — St 56 Frdbg, cand V 64, speciall 74 (neuromedicin), dr med 80. — Aug 64 Rotating Internship Trinity Hosp, Kansas City, USA, febr 66 rsl Kbh Kommunehosp afd II, febr 67 sst neurop afd, juli 68 Rigshosp neurokir afd, sept 69 kursist sst neuromed afd, marts 71 rsl sst psyk afd O, sept 71 sst neurofysiolog afd, sept 72 1'rsI Bispebjerg Hosp neuromed afd, jan 75 KAS Gentofte neuromed afd, fra nov 79 overl Frdbg Hosp neuromed afd. — Forf af: Invalidepensionering i Danmark (disp 80); tidsskr art. — Sekr Dansk Neurol Selsk 76-79, form Danske Nerve-lægers Org fra 79.

***Hybner-Pedersen, Kurt** Brøns, f 19 juli 30 i Kbh (F: fabr Hans Henrik H.-P. og Helga Hedvig Hybner). — St 49 V Borgerdyd, cand S 61, speciall 70 (psykiatri). — Aug 61 kand Terndrup Sgh, jan 63 gighthosp Skælskør, april 64 rsl Statshosp Nykøbing Sj, nov 68 1^{rs}l Middelfart Sgh afd M, fra sept 71 overl Forsorgscentret Hald Ege voksenafd.

***Hübschmann, Anna** Johanne Gjedde, f 13 febr 11 i Struer (F: overassistent DSB Niels Marius Nielsen og Thora Christiane Gjedde). ~ 29 jan 38 i Hellerup læge Svend H., æ opl 70. — St 30 Ingrid Jespersen, cand S 39. — Juli 40-juni 41 turnus Militærhosp, juni-juli 42 vikar Frdbg Hosp afd A, juni-dec 44 sst afd B, jan-april 45 sst afd G, privat Frdbg.

† **Hübschmann, Svend**, f 3 jan 12 på Frdbg, † 17 maj 76 (F: læge August Hansen H., † 30 juni 39, og sygepl Signe Marie Pedersen Mølgaard). ~ 1^o 29 jan 38 i Hellerup læge Anna H., æ opl 70; 2^o 11 sept 71 i Søllerød Bertha Pryds Andersen, f Helle, f 3 okt 18 i Bagenkop (F: fiskeskipper Martin H. og Mine Marie Pryds). — St 30 Sct Jørgen, cand V 38. — April 38 turnus Kbh Kommunehosp afd III og V, febr 39 praksisvikar, okt 39 kand Sct Lukas Stift, okt 40 vikar Militærhosp med afd, Rigshosp psyk afd og Sct Lukas Stift med afd, april 41 kand Øresundshosp, april 42 Børnehosp Fuglebakken, okt 42 2^{rs}l Øresundshosp, okt 44 fast kand Kbh Kommunehosp afd II, april 45-marts 47 rsl Sct Lukas Stift med afd, fra 42 prakt Frdbg. — Rådg læge Landbohøjskolen dec 47. — Tilsl læge Ungdomshjem Lindevangshøj febr 48, huslæge Frdbg Komm Plejehjem Østervang okt 62, huslæge Fr IX's Hjem aug 72. — Slægtslitt: Aage Bonde: Slægten Hübschmann, 1942 (maskinskr).



Hye-Knudsen, Maren Inger, f 16 dec 30 i Århus (F: sognepræst Peder Kyst og Nielsine Elfride Larsen). ~ 1 sept 61 i Kansas City Missouri læge Per H.-K. — St 49 Randers, cand S 58. — Juli-sept 58 vikar kand Statshosp Sønderborg, nov 58 Viborg Sgh med afd, febr-sept 59 Hobro Sgh kir afd, dec 59 intern Trinity Lutheran Hosp, Kansas City, febr 61-febr 63 resident (pædiatri) Childrens Mercy Hosp, Kansas City, april 64 vikar kand FAS Frederikssund kir afd, dec 64 1^{rs}l sst med afd, febr 66 rsl FAC Hillerød pæd afd, febr 67-juni 75 skolelæge Salling og Fjends, fra aug 75 Skive Komm. — Studierejse Nordiska Hälsovårdhögskolan Göteborg 73 (socialmed).



Hye-Knudsen, Per, f 21 jan 34 i Kbh (F: dommer Axel H.-K. og Ketty Gottorp Sørensen). ~ 1 sept 61 i Kansas City Missouri læge Maren Inger H.-K. — St 52 Lyngby, cand V 61, embedslæge-eks 66. — April 61 turnus Trinity Lutheran Hosp, juni 62 resident pæd Childrens Mercy Hosp Kansas City Missouri, 63-64 værnepligtig Søværnet, nov 63 rsl FAS Frederikssund kir afd, marts 65 Statens Seruminst antibiotika afd, fra febr 67 kredslæge Salling. — Lægekons Skive og Fjends komm fra okt 76. — Skolelæge ved flere skoler i 67, tilsl



læge ved flere børneinst 67-75, visit læge Skive fra juli 76; censor hyg Odense Univ 71-76, hyg og socialmed Århus Univ fra 76, med social sst fra 79. — Deltaget i kursus Nordiska Hälsovårdhögskolan, Göteborg 70-73 (omgivelsshyg, arbejdshyg, levnedslæge og socialmed, Sandbjerg 75-77 (epid og samfundsm), Kbh 76-77 (arbejdsmed). — Tidsskr art. — Medl Skolenævnet Skivehus Skole Skive 70, form fra 71, skolekom Skive 74-78, embedslægeforen best 75-80. — Slægtslitt: Svend Kofod: Efterkommere efter læger i Drigstrup Knud Laurits Knudsen og hustru Ida Hye, 1974.

***Hyldahl, Maren**, f 8 marts 1895 i Gundtoft (F: købmand Christian H. og Karen Nielsen Dahm). — St 14 Viborg, cand V 24. — Juni 24 kand Sct Hans Hosp, juni 25 Øresundshosp med afd, okt 25 vikar Kbh Kommunehosp afd II, dec 25 Øresundshosp tub afd, febr 26 kand sst, marts 27 turnus Frdbg Hosp, febr 28 prakt Randers, fra nov 59 privat sst.

Hyldebrandt, Niels, f 7 dec 37 i Horsens (F: bankfuldmægtig Aage H. og Meta Petra Hansen). ~ 28 marts 64 i Kbh Allis Arnt Nielsen, f 15 febr 42 i Kbh. — St 60 priv, cand S 67, speciall 77 (intern medicin). — Aug 67 provinsiallækar Sverige, juni 69 rsl Odense Sgh kir afd Ø, marts 70 sst med afd B, jan 72 sst klin-fysiol afd, dec 72 1^{rs}l sst, marts 74 Assist Prof McMaster Univ, Canada, juli 76 1^{rs}l Odense Sgh med afd B, fra aug 77 prakt speciall Odense. — Kons Kommunekemi, Nyborg fra jan 78. — Underviser i fysiol Odense Univ 70-71, i klin fysiol sst 72-74, i family medicine McMaster Univ, Canada 74-76. — Censor i socialmed Odense Univ fra 76. — Tidsskr art om eksp kir undersøgelse af frakturheling, eksp med undersøgelse af hjertefunktion med termomodulation, klin-immunol undersøgelse ved medicinbivirkning, klin-farmakol afprøvning, undervisningsmetoder samt undersøgelse af torturofre.

Hyldig, Jørgen, f 29 april 43. — Cand V 71.

***Hyldstrup, Lars**, f 7 juli 50. — Cand S 76.

***Hyllestad, Johannes**, f 28 maj 20 i Kbh (F: trafikchef Ehlers H. og Laura Camilla Petersen). ~ 21 maj 55 i Struer sygepl Annelise Sigrid Larsen, f 21 juni 31 i Kundby (F: skovløber Laurits L. og Jensine Nielsen). — St 39 Lyngby, cand V 47. — Febr 47 vikar kand Silkeborg San, juli 47 turnus KAS Gentofte afd C og D, juli 48 vikar turnuskand sst, sept 48 ITC Polen, maj 49 kand Tønder Sgh, marts 50 Frdbg Hosp, juni 50 ITC Indien, febr 51 kand Militærhosp med afd, aug 51 vikar Odense Amts og Bys Sgh afd H, okt 51 kand Fredericia Sgh, juni 52 rsl FAC Hillerød, april 53 kand Sæby Sgh, april 54 aman Store-Heddinge, maj 55 Lemvig, fra dec 59 prakt Nakskov.

Hyllestad, Kay Carl, f 5 nov 18 på Frdbg (F: vinhdlr Niels Jens Peter H. og Olga Hansen). ~ 8 juli 42 i Svendborg Ellen William, f 16 nov 18 i Svendborg (F: frisørstr Jens Eriksen W. og Anna Bønne-land). — St 37 Svendborg, cand V 46, speciall 57 (neurologi), dr med 56. — Maj 46 turnus Rigshosp afd B og D, maj 47 surnum kand Kbh Kommunehosp øjenafd, juni 47 kand Sct Lukas Stift, maj 48 Diakonissestift afd A, juni 48 Rigshosp neuromed afd N, april 49-dec 53 prakt Lyngby.



dec 53 2^{rs}l Rigshosp neuromed afd N, dec 55 2^{rs}l Bispebjerg Hosp neurokir afd, juni 56 vikar kand Rigshosp psyk afd O, sept 56 halvårskand sst, marts 57 2^{rs}l Bispebjerg Hosp neurokir afd, okt 57 Kbh Kommunehosp neurol afd, april 58 vikar 1^{rs}l sst, juli 58 1^{rs}l sst, nov 60 Bispebjerg Hosp neuromed afd, okt 63 ass overl sst, fra nov 70 overl Amtssgh Roskilde neurol afd. — Kons Socialforskningsinst handicap-undersøgelse marts 62-aug 63, neurol kons Sct Lukas Stift 72, Statshosp Nykøbing Sj 74-77, Vestre Fængsel fra 77. — Lærer i neurol Sct Lukas Stift Sygeplejerskole 70-78. — Kand Rigshosp afd E marts 51, Bispebjerg Hosp afd E sept-dec 51, vikar kand Rigshosp afd N marts 52, klin assist sst april 52 og vikar 2^{rs}l sst sept 53, prakt speciall Kbh fra april 57, leder registret for dissemineret sclerose Rigshosp neuromed afd 56, ass læge Direk for Ulykkesforsikr 57-58, forsikringslæge Baltica jan 58, læge Kbh amts sygehjem Lyngby juli 58-68, ass læge aug 58, medl Kom for mindre gode liv okt 58, ass læge DANA fra 72; komponist. — Studierejse Belfast og London 59. — Forf af: Disseminated sclerosis in Denmark. Prevalence and geographical distribution (disp 56); tidsskr art. — Medl Fayl forhandlingsudv 53-54, overenskomstudv 54-59, efteruddannelsesudv 60, medl repr Dadl 54-63, medl hovedbest Landsforen til Bekæmp af Dissemineret Sclerose fra 57, sekr Forsikringslægerne Foren 72, form 75, medl best Lkf for Roskilde Amt 73-77; medl best A/S DEIF 65, medl Holmens Kirkes menighedsråd 69, medl best Bernadottegården Hadsund 70, i Roskilde 70, form 72-74; Co-secretary Com of Geographic Neurology, World Fed of Neurology 69; deltager i skandinaviske og int neurol- og forskningsmed kongr. — Guldmedalje Kbh Univ 48.

Hüttel, Mogens Stubkjær, f 7 maj 45 i Hedensted (F: dir Herluf S. H. og sygepl Elly Nedergård). ~ 7 sept 74 i Århus lægesekr Susanne Gotlev, f 5 juni 48 i Ålborg (F: dir Kaj G. og Karen Bille). — St 65 Vejle, cand S 73 Århus. — Okt 73 rsl Ålborg Sgh Syd med afd B, jan 74 sst lungemed afd E, juli 74 sst med afd B, juni 76 sst kir afd O, marts 77 sst anæst afd, sept 78 1^{rs}l sst, jan 79 Ålborg Sgh Nord anæst afd, maj 79 rsl Odense Sgh anæst afd, juli 79 konst 1^{rs}l sst, april 80 kursist sst. — Underviser i epid sygd og tub for sygeplejeelever Ålborg Sgh 74-78, Nordjyllands Amts efteruddannelseskursus for anæstesi- og operationssygeplejersker 77-79, Fyns Amts efteruddannelseskursus for anæstesisygeplejersker fra 79. — Deltager kursus i med forskning 75, i vurdering af klin forskningsresultater 78, Dansk Anæst Selsk videreuddannelses-kursus 81. — Tidsskr art. — Medl reservelægeråd Ålborg Sgh og amtsreservelægeråd Nordjyllands Amt 74-79, medl hovedsamarbejdsudv Ålborg Sgh 75-78, medl repr Fayl fra 76, best 78-79 og 81, medl repr Dadl fra 76, medl reservelægeråd og lægeligt forretningsudv Odense Sgh fra sept 79, herunder medl forskellige arbejdsgrupper vedr organisation og planlægning, medl arbejdsgruppe nedsat af Vestsjællands Amtskomm vedr anæst afd Centralsgh Holbæk 80; deltager symposium om parenteral ernæring Kbh 77, Flunitrazepam's anvendelse i anæst Basel 79, Midazolam Genève 80, om parenteral og enteral ernæring Kbh 81, Nordic Symposium on Temgesic Kbh 81, 15th Congr on the Scandinavian Soc of Anaesthesiologists Odense 79, 1st Europ Congr on Parenteral and Enteral Nutrition Stockholm 79.

***Hyttel, Palle**, f 7 jan 50. — Cand S 75 Århus.

***Hytte-meier, Peter Christian**, f 23 dec 47. — Cand V 77.

***Hänel, Walter**, f 7 juni 35 i Gentofte (F: forretningsfører Heinrich Christian H. og Anna Helene Grünert). ~ 28 nov 58 i Åbenrå sekr Annemarie Andersen, f 30 juni 36 i Åbenrå (F: grosserer Andreas Nis A. og Ellen Christine Trumpf). — St 54 Sønderborg, cand S 68. — Juli 68 rsl Kbh Kommunehosp kir afd IX, jan 69 Sct Joseph Hosp Esbjerg gyn-obst afd, nov 69 Haderslev Sgh, fra okt 70 kompraksis Gråsten.



***Hæstmælingen, Egil Alhaug**, f 14 jan 40. — Cand S 78 Århus.

Høedt-Rasmussen, Kai, f 1 april 33. — Cand V 60.

Høeg, Else Kirstine Kristensen, f 9 okt 06 i Kbh (F: politibetjent Johannes Kristensen H. og Kirstine Heromine Ludvigsen). — St 25 Hellerupgård, cand V 35. — Marts 35 turnus Frederikshavn Sgh, marts 36 kand sst, fra okt 36 prakt Ålbæk.

***Høeg, Erik**, f 19 febr 08 i Kbh (F: dr med Eiler H., † 7 febr 64, og koncertsangerinde Eva Caroline Baadsgaard). ~ 17 maj 41 i Kolding korresp Jytte Kjølbye, f 28 okt 19 i Kbh (F: overl Johannes K., † sept 63, og Bertha Louise Theodora (Molle) Schultz). — St 27 Herlufsholm, cand S 36. — Okt 36 kand Statshosp Risskov, jan 37 turnus FAS Frederikssund, jan 38 vikar, febr 38 kand FAS Esbønderup, jan-maj 39 under orlov skibslæge ØK, sept 39 rsl FAS Esbønderup, sept 41 vikar, okt 41-marts 42 kand Børnehosp Fuglebakken, maj 42 KAS Gentofte afd C, nov 42 aman Jægerspris, jan 44 prakt sst, fra april 75 privat Frederikssund. — Medl best Nordsjællands Lkf 51, form 53-65, medl repr DadL 53-65, befordringsudv 60, form 62-65, medl Frederiksborg Amts Lkf voldgiftsret fra 67.



***Høeg, Henning Richard**, f 16 juni 35. — Cand S 74 Århus.

***Høeg, Klaus**, f 9 juli 42 i Hellerup (F: læge Erik H. og Jytte Kjølbye). ~ 20 jan 68 i Odense lærer Lone Krüger, f 6 juni 44 i Odense (F: skoleinsp Johannes K. og lærer Luia Grønlund). — St 63 Frederiksborg, cand S 71. — Aug 71 rsl Sundby Hosp kir afd, juni 72 sst med afd, aug 74 KAS Glostrup gyn-obst afd, fra april 75 prakt Frederikssund.



Høegh-Guldberg, Ove, f 28 febr 05 i Århus (F: læge Ove H.-G., † 29 marts 20, og Thora Vilhelmine Brasen). ~ 28 dec 28 i Gentofte Marie Louise (Misi) Krarup, f 22 jan 07 i Roskilde (F: rektor Jacob K. og Maria Magdalene Schepele- lern). — St 24 Herlufsholm, cand V 32. — April 32 vikar Nyborg Sgh, juni 32 rsl Amtssgh Store-Heddinge og aman, sept 33 vikar Radiumstat, okt 33 - april 34 kand Sundby Hosp kir afd, okt 34-jan 62 prakt Gedved, april 62 privat Snapton, fra juli 71 Stensballe, Horsens. — Skolelæge 49-58, skibslæge aug-nov 52, ass læge Juelsminde Hosp 65-70, medarb Naturhistorisk Museum Århus fra 64, vikariater Gedved fra 71. — Studierejser München og Wien 34, Rom 38, Firenze og Rom 53, Dadl udsending til British Med Assoc årsmøde Auckland New Zealand febr 61. — Forf af: Aricia-studier 3-18, 1961-79; tidsskr art. — Næstform Med Studenterråd 29-30, form 30-31, medl repr Fayl 32-43, sekr Vejle-Skanderborg Lkf 41-49, næstform 53-58, form 62-65, form sygekasseudv 46-49, medl af samme 51-54, Dadl medicinudv 47-60, sekr jysk centraludv og forhandlingsudv 47, næstform 56-58, medl fra 45 og 61-65, medl samarbejdsudv 47-58, poliklinikudv 49-54, næstform kørselsudv 50-54, medl repr Dadl 51-58 og 62-65, medl specialistnævn 51-54, medl landsudv 54-58, dettes forhandlingsudv 56-57, sekr fællesforhandlingsudv 52-53, medl KP udv 52-53 og 56-57, medl Indenrigsmin udv vedr helbredsundersøgelser af børn 51-60, form landsudv statistikudv 58-62, medl hovedbest Dadl 58-61, form voldgiftsretten Odense jan-juni 63, voldgiftsrådet syge og læger 64-66; form sundhedskom Kattrup-Tolstrup 46-54, form Århus Entomologklub 57-60 og 62-74, medl best fra 55, medl best Naturhistorisk Museum Århus fra 58; nedkastningschef Vesthimmerland nov 44-maj 45, medstifter I/S Geoplastic 48. — Tildelt bygger J. C. Jacobsens mindelegat 65; æresmedl Århus Entomologklub 74. — Slægtslitt: Danmarks Adels Aarboeg 1931.



Høegh-Thomsen, Carl Jan, f 12 okt 24 i Kbh (F: ing Thomas Otto Thomsen og Marie Høegh) (nvf 48). ~ 29 marts 22 i Gentofte Ulla Bjergsø, f 22 dec 25 i Kbh (F: repr Kaj Adolf B. og Ida Elsa Knöfel). — St 43 GI Hellerup, cand V 56. — Jan 56 vikar underlækare Lillehagen Sjukh Sverige, marts 56 turnus Frdbg Hosp afd B og A, aug 56 under orlov vikar underlækare Skellefteå Länslas gyn-obst afd, marts 57 underlækare Fagersta Las, juni-aug 57 Skövde Las, dec 57-okt 58 Mora Las, marts 59 i underlækare Visby Las, nov 59 aman Løsning, fra aug 60 prakt Kalundborg. — Bedriftslæge NOVO Kalundborg sept 69, GYPROC Kalundborg juli 73-juli 80, stip Statens Lægevidenskabelige Forskningsråd, Danmarks Tekniske Højskole inst for industriel elektronik febr-maj 71. — Tidsskr art. — Medl sjællandske centraludv 65-68, praksisudv Nordvestsjællands senere Vestsjællands Lkf 65-72 og fra 73, medl best og kasserer 74-79, medl voldgiftsret 71-73, forskningsudv 71, revisor fra 81, medl P.L.O. EDB-udv 72-73, medl repr P.L.O. 73. — Tildelt Schering-prisen 71.



Høegholm, Asbjørn, f 21 maj 49 i Hørdum (F: sadelmager Frederik Pedersen og kontorassistent Inge Jensen) (nvf 76). ~ 16 aug 73 i Kbh hospitalslaborant Winnie Lezuik, f 11 maj 45 i Kbh. — St 68 Metropolitan, cand S 75. — Sept 75 vikar rsl FAC Hillerød børneafd, okt 75 AT-läkare Bassjukhuset Falköping, Sverige, okt 77 underlækare sst med afd, marts 78 FV-läkare i intern med og geriatri Lund Las.

Høffding, Hans, f 15 dec 39. — Cand S 74 Århus. — Sept 74 underlækare Landskrona Las, Sverige, maj 76 rsl Centralsgh Holbæk anæst afd, marts 77 rsl sst gyn-obst afd, marts 78 sst med afd, april 79 i rsl sst med afd, fra maj 80 prakt Holbæk.



***Høg, Ove Esben**, f 17 juni 40. — Cand V 69 Århus.

***Høg, Torben**, f 1 okt 44 i Herlufmagle (F: parcelist Ole Christoffer Nielsen og Anna Marie Pedersen) (nvf 74). ~ 13 april 68 i Smerup sundhedspl Lis Høg, f 30 april 34 (F: proprietær Sigurd H. og Inger Madsen). — St 65 Næstved, cand V 74. — Febr 74 vikar Bispebjerg Hosp afd M, marts 74 praksisvikar Hårlev og Karise, nov 74 AT-läkare Bollnäs Sjukh, Sverige, fra sept 78 prakt Herfølge.

† **Høgdal, Poul Ulrik**, f 3 nov 04 i Randers, † 1 jan 80 (F: stationsforst Jens Jensen H. og Josephine Dam). ~ 29 aug 33 i Vejle sygepl Edith Kjeldgaard, f 12 juli 08 i Roslev (F: grosserer Martin K. og Karen Broch). — St 23 Haderslev, cand S 33. — Aug-okt 33 vikar, kand Statshosp Vedsted, dec 33 prakt Thorsø, fra maj 37 Slagelse.

Høgel, Erik Johannes, f 15 febr 21 i Tåstrup, Merløse (F: lærer Jens Christian Marius Nielsen og Ane Marie Christensen) (nvf 52). ~ 5 april 50 i Kolding laboratorieassistent Karen Uhlmann, f 20 april 25 i Horsens (F: driftsleder Kurt U. og Karen Valborg Jenny Nielsen). — St 40 Stenhus, cand V 48. — Vikar, maj 48 turnus Amtssgh Roskilde, maj-juni 49 vikar sst, okt 49 Tønder Sgh, febr 50 2^o rsl Amtssgh Roskilde tub afd, april 50 vikar Sverige, okt 51 kand Hornsyld Sgh, maj 52 Randers Centralsgh med afd, fra nov 52 prakt Juelsminde. — Tidsskr art.

Høgenhaven, Hans, f 5 febr 48 i Kbh (F: kontorchef Evald Høgenhaven Jensen og sekr Inger Kirstine Schlosser) (nvf 75). ~ 11 april 81 i Ålborg hospitalslaborant Karen Melgaard Gregersen, f 3 aug 54 i Ålborg (F: overassistent Aage Leander G. og sekr Herdis Melgaard). — St 67 Glaksaxe, cand V 76, tysk jus 81. — Febr 76 rsl KAS Glostrup neurokir afd H, juli 76 fung i rsl sst, juni 77 rsl KAS Nordvang Glostrup psyk afd O, maj 78 KAS Glostrup neuromed afd N, aug 78 sst kir afd D, febr 79 sst neuromed afd N, febr 80 sst med afd F, aug 80 sst neuromed afd N, okt 80 Wissenschaftlicher Mitarbeiter Abteilung für Neurologie im Klinikum Charlottenburg der Freien Universität Berlin. — Underviser i makroskopisk anat Afspændingspædagogisk Inst Frdbg 70-75, i anat og fysiol Skandinavisk Yoga- og Meditationsskole 72-74, undervassistent i makroskopisk anat Kbh Univ med-anat inst 74-75, klinisk lektor i neurokir Kbh Univ 77, instruktør sst med-fysiologi inst A 77-80. — Deltager kursus i CAT-scan 78, i epilepsi 78, i lægevidenskabelig forskningsmetodologi 79. — Deltager symposium om anæstet ved cerebrale krampeanfald og intensiv-terapi ved status epilepticus, Bielefeld 79. — Slægtslitt (mødrene): Stamtavle over Familien Schlosser, 1924.



***Høgenhoff, Else**, f 29 marts 16 i Kbh (F: kontorchef Einar Jacob Carlos Sigismund Møller og Johanne Louise Nagler). ~ 26 okt 63 i Lyngby tandtekniker Svend H., f 22 april 18 i Kbh (F: cellist i radiosymfoniorkesteret Vilhelm H. og Rigmor Steenberg). — St 35 Zahle, cand S 42, speciall 52 (psykiatri). — Aug 42 turnus Kbh Kommunehosp afd III og V, aug 43 vikar Sct Hans Hosp, okt 43 kand sst, nov 43-april 45 arkivarb og 2' lækare svenske Sindssygehosp, juni 45 vikar Sct Hans Hosp, okt 45 kand Frdbg Hosp afd D, okt 46 fung rsl sst, dec 46 kand Blegdamshosp, juni 47 vikar, nov 47 kand Nørre Hosp, okt 48 2' rsl Sct Hans Hosp Boserup, okt 50 assist Rigshosp psyk poliklin, marts 51 halvårskand sst psyk afd, juli 51 vikar kand Kbh Kommunehosp neurol afd og Frdbg Hosp afd N, jan 52 surnum kand Rigshosp neuromed afd, febr 52 halvårskand Frdbg Hosp afd N, aug 52 helårskand sst, febr-sept 53 3' assist Kbh Kommunehosp psyk poliklin, maj 54 vikar assist sst, april 58 ansat Mødrehjælpen, sept 58-okt 59 assist sst, E 60 surnum kand Rigshosp tandpoliklin, nov 52 prakt speciall Hellerup, fra juli 58 Lyngby. — Psyk kons Dansk Forsorgselskab fra nov 63. — Tidsskr art.

***Høgh, Anne**, f 4 sept 49. — Cand V 81 Århus.

***Høgh, Birthe**, f 4 april 47. — Cand S 78 Århus.

***Høgh, Jørgen Poulsen**, f 18 aug 44 — Cand V 72 Århus.

***Høgild, Ole Holger**, f 15 april 25 i Kbh (F: malermstr Svend H. og Ingeborg Kristine Jørgensen). ~ 1° 16 okt 47 i Kbh Nette Aischa Holmboe, f 16 okt 27 i Gentofte (F: forfatteren Knud H. og Leonora Borup), æ opl 52; 2° 60 i Narvik sygepl Gudrun Margarethe Johansson, f 3 juli 33 i Sollefteå, Sverige (F: dir Hampus J. og distrjordemoder Eva Berglund). — St 44 Metropolitan, cand S 54, svensk jus 60. — Sept 54 underlækare Boden Centrallas, Sverige, april 60 stadsdistriktlækare Kiruna, 66 Hålsingborg, fra 69 prakt sst.

Høgsberg, Bente Elisabeth, f 8 aug 51 (F: driftsleder Jes H. og gårdejer Dorle H.). ~ 1 febr 77 i Kbh jurist Jonathan H. Hines, f 21 jan 52 i New Jersey, USA (F: fabr Leonhard H. og Helen H.). — St 71 Niels Steensen, cand S 79. — Maj-aug 79 vikar rsl Sundby Hosp anæst afd, juli 80 uddannelsesstilling dept of obstetrics and gynecology Albert Einstein Medical Center, New York, USA. — Studierejser Moskva (gyn og obst) aug 79-maj 80, Peking (gyn og obst) maj 80.



***Høgsbro, Bente**, f 6 marts 48. — Cand V 75.

***Høgsbro, Erling**, f 13 okt 05 i Kbh (F: læge Olav H., † 21 okt 52, og tandlæge Kirsten Thomsen). ~ 1° 22 okt 37 i Søllerød Kirsten Reingaard, f 5 maj 13 i Kbh (F: kontorchef Theodor Ferdinand R. og Maria Aistrup), æ opl 59; 2° 6 april 62 på Frdbg mag art Kirsten-Elisabeth Nielsen, f 11 marts 29 på Frdbg. — St 25 priv, cand S 32. — 21-23 ved landvæsen, vikar, febr 33 rsl Sønderborg Sgh, nov 33 skibslæge ØK, marts 34 vikar, juni 34 Rigshosp med poliklin, aug 34 1' rsl Øresundshosp



Helsingør, dec 35 kand Frdbg Hosp afd A, dec 36 assist Finseninst dermatol afd, juni 37 kand Ortopædisk Hosp, maj 38 assist Kbh Kommunehosp kir poliklin, juni 38 1' rskir Militærhosp, juni-dec 40 kand Rigshosp fødeafd afd A, april-okt 41 assist Kbh Kommunehosp dermato-venerol poliklin, ekstraord turnusbevis, jan 41 læge Kbh Lægevagt, april 42 till rsl Hæren, okt 45 2' rskir Diakonissestift afd B, fra jan 36 prakt Kbh. — Slægtsliitt: V. Mithons: Sofus Høgbros Slægt, 1909.

***Høgskilde, Steffen Åge**, f 18 aug 54. — Cand S 81.

Högström, Sven Henrik, f 23 dec 44 i Ekenäs, Finland (F: lagman Sven Axel H. og Rut Lilian Ahlgren). — St 62 Ekenäs, Finland, cand S 71 Århus, svensk jus 73, finsk jus 74, svensk speciall 77 (anæstesiologi). — Juni 71 rsl Den Finske Hær, maj 72 vikar stadslækare Hangö, Finland, juli 72 underlækare Varberg Las med afd, Sverige, jan 73 sst kir afd, juli 73 provinsiallækare Varberg, okt 73 underlækare Varberg Las kvinde-afd, juni 74 stadslækare Mariehamn, sept 74 underlækare Varberg Las anæst afd, febr 76 Sahlgrenska Sjukh og Östra Sjukh anæst afd, Göteborg, okt 78 vikar overl Kongsberg Sykeh anæst afd, Norge, jan 79 Senior Resident Dept of Anaesthesia Vancouver General Hosp, Vancouver, Canada, jan 80 underlækare Sahlgrenska Sjukh thoraxanæst afd, Göteborg, febr 80 vikar överlækare Torsby Las anæst afd, marts 80 vikar overl Kongsberg Sykeh anæst afd, Norge, juni 80 vikar bitr överlækare Ystad Las anæst afd, sept 80 bitr överlækare Varberg Las anæst afd. — Form Fören för Finländska medicinare i Danmark 68-69.



Høher, Axel Jørgen, f 22 jan 08 i Odense (F: sognepræst Jørgen H. og Astrid Elise Sell). ~ 22 jan 41 i Odense Annelise Thomsen, f 22 nov 17 i Kbh (F: stationsforst Valdemar T. og Anna Feddersen). — St 26 Åbenrå, cand V 37. — Febr 37 kand Middelfart Sgh, maj 37 turnus Odense Amts og Bys Sgh afd A og B, maj 38 vikar, juni 38 skibslæge ØK, okt 38 vikar, maj-okt 39 kand Vejle Sgh med afd, dec 39-febr 40 vikar Assens Sgh, maj 40 kand Odense Amts og Bys Sgh rtg afd, juni 41 sst kir afd, juni 42 vikar, juli 42 prakt Verringe, fra jan 79 privat sst. — Distrlæge hjemmevernsdistrikt Nord-vestfyn 51. — Tidsskr art. — Medl best Fyens Lgf 47.



Høiby, Niels, f 12 aug 41 i Charlottenlund (F: fondsbørsvekselerer Tage Harald H. og musikpædagog Margrethe Kjøng Westergaard). ~ 1° 28 juni 68 i Charlottenlund korresp Birgit Elise Nielsen, f 23 okt 42 i Kbh (F: oberst Tage Verner Gyldenløve N. og Gudrun Frandsen), æ opl 68; 2° 14 april 73 i Farum småbørnspædagog Birgit Juel Nielsen, f 22 marts 50 i Middelfart (F: dir Hans Juel N. og Margit Holm Hansen). — St 60 Øregård, cand S 68, speciall 79 (klinisk



mikrobiologi), dr med 77. — Aug 68 rsl Nykøbing FI Centralsgh med afd, aug 69 sst kir afd, marts 70 KAS Gentofte med afd C, sept 70 Statens Seruminst regionalafd for klin mikrobiol Blegdamsgh, april 71 till underlægeskole, og marts 72 rsl Flyvevåbnet, nov 72 forskningsstip Statens Seruminst regionalafd for klin mikrobiol Blegdamsgh, maj 75 rsl sst regionalafd for klin mikrobiol Hvidovre Hosp, jan 77 kurstst sst regionalafd for klin mikrobiol Rigshosp, april 79 rsl Rigshosp epid afd M, okt 79 konst overl Statens Seruminst regionalafd for klin mikrobiol Rigshosp, dec 79 rsl sst, marts 80 1 rsl sst, juni 80 konst overl sst, fra april 81 overl sst. — Underviser i epid sygd Bispebjerg Sygeplejeskole 70-71, i mikrobiol sst 79-80, i mikrobiol Hospitalslaborantskolen Kbh 70-80, postgraduat undervisning i mikrobiol og immunol emner ved A-kurser, IMCC-kurser m m. — Censor i mikrobiol Hospitalslaborantskolen Kbh 70-80. — Deltager bl a Isotopkursus for læger 78, Modern pathway to hospital infection control Helsinki 79, Imported tropical disease London 81. — Forf af: *Pseudomonas aeruginosa* infection in cystic fibrosis (disp 77); medf af: *Klinisk mikrobiol*, 1976 2 udg 1980 (s m S. Hansen og G. E. Hoff); *Bakteriologiske undersøgelser*, 1979 (s m H. Lautrop, A. Bremmelgaard og B. Korsager); kapitler i: *Quantitative immunoelectrophoresis, new developments and applications*, 1975; *Pseudomonas aeruginosa: clinical manifestation of infection and current therapy*, Academic Press, 1979; redaktionssekr og medf af: *Statens Seruminstut Håndbog '77, 1977*; tidsskr art og foredrag om mikrobiol og immunol emner samt om cystisk fibrose. — Medl best Fadl 62, Statens Seruminst Forskningsråd 76, medl best Dansk Selsk for Patol fra 78, næstform Dansk Selsk for Klin Mikrobiol fra 78, form sammes uddannelsesudv, medl best Landsforen til Bekæmp af Cystisk Fibrose fra 79, medl reservelægerådet Statens Seruminst 80-81, medl best Kliniske Mikrobiologers Org fra 80, kasserer og sekr sst fra 81; deltager talrige kongr og symposier i Danmark og udlandet. — Indbudt forelæser Bern 76, Paris 76, Montreal 77, Oslo 78, Bethesda 79, Bruxelles 79, Leiden 79, Berlin 79, Toronto 80, Edmonton 80, Calgary 80, Cleveland 80, Minneapolis 81; tildelt Kbh Univ kommunetststip 68, Familien Hede Nielsens Fonds forskningspris 76, Essexprisen 78. — Slægtslitt (mødrene): D. Hvalsøe: Slægten Hvalsøe-Walsøe, 1914; C. J. Vestergaard: Stamtavle over Slægten Kjøg, 1946.

***Høier-Madsen, Knud**, f 10 juni 42. — Cand V 70.

Høilund, Else, f 19 okt 17 i Brædstrup (F: indremissionær Frederik H. og Jensmine Marie Hansen). — St 36 Nykøbing FI, cand V 44. — April 44 turnus Kolding Sgh, april 45 kand Sct Hans Hosp Boserup afd, maj-aug 45 vikar Amtssgh Roskilde med afd, okt 45 vikar kand Nykøbing M Sgh, dec 45 Odense Amts og Bys Sgh, nov 46 lægemissionær Dansk Santalmmission, aug 48-marts 51 læge Nimasarai, Malda District, West Bengal, Indien, okt 52-april 79 Medical Superintendent Rajadighi Christian Hosp, Malda District, fra jan 80 privat Kolding. — Studierejse Edinburgh 46 (tropesygd), Diploma Tropical Medicine Calcutta Tropical School of Medicine 48.



***Høilund-Carlsen, Poul Fleming**, f 26 dec 42. — Cand V 72. — Maj 72 rsl Rigshosp med afd B, juli 76 rsl sst øre-afd, okt 76 rsl Hvidovre Hosp klin-fysiold afd, senere rsl KAS Glostrup klin-fysiold afd.



Høirup, Karen Margrethe, f 31 juli 10 i Skanderborg (F: sognepræst Karl Knudsen og Anna Marie Kristine Nielsen Høirup) (nvf 58). — St 33 priv, cand S 43, speciall 62 (gynækologi), 65 (kirurgi), 67 (obstetrik). — Juli 43 kand Grindsted Sgh, sept 43 klinicist Fødselsanstalten Jylland, okt 43-okt 44 turnus Kbh Kommunehosp afd II og V, marts 45 kand Rigshosp fødeafd A og gyn afd I, okt 45 Bispebjerg Hosp afd D og Sct Elisabeth Hosp kir afd, jan 46 Ortopædisk Hosp, sept 46 Årskand Sundby Hosp kir afd, sept 47-okt 48 assist Finseninst kir afd, dec 48 narkoselæge KAS Gentofte afd H, febr 49 kand Rudolph Bergh Hosp, maj-sept 49 2 rsl KAS Gentofte afd H, nov 49 assist Bispebjerg Hosp kir poliklin, maj 50 KAS Gentofte patol inst, maj 52 2 rsl sst afd H, nov 52 kand sst røntgenafd, maj 54 assist Bispebjerg Hosp kir poliklin, juni 56 2 rsl KAS Gentofte afd T, juni 57 skibslæge ØK Jutlandia, nov 57 kand Sønderbro Hosp gyn afd, febr 58 2 rsl Bispebjerg Hosp afd K, april 60 Frdbg Hosp afd F, juni 61 1 rsl Sønderbro Hosp gyn afd, maj 62 1 rskir Næstved Centralsgh, okt 63 1 rsl Det Danske Undervisningshosp Kinshasa, Zaire, marts 67 Centralsgh Holbæk kir afd, aug 67 FAS Hørsholm kir afd, fra 72 prakt speciall Hørsholm. — Fødselslæge Ringgaard og Møllers fødeklin Kbh 70-75, læge Forsorgscentret for Nordsjælland 77-80, speciall i gyn sst fra 80. — Slægtslitt (mødrene): Johannes Høirup: Min Anetavle, 1947.



***Høj, Lene**, f 10 maj 41. — Cand S 69.

***Højbjerg, Jens Carl Asbjørn**, f 30 maj 48. — Cand S 74.

***Højbjerg, Tove**, f 15 febr 47. — Cand S 74 Odense.

***Højen, Viggo Agner**, f 30 nov 18 i Frydendal (F: dyrlæge Ole Christian Højen Jensen og Maren Høgstrup) (nvf). ~ 28 aug 43 i Kbh fysioterapeut Anny Lykkeholm, f Klausen, f 16 okt 22 i Agedrup (F: lærer Hans K. og Kirstine Poulsen). — St 36 Stenhus, cand V 44. — Juli 44 turnus Militærhosp, juli 45 kand sst kir afd, sept 45 rsl Hæren, april 46 vikar kand Bispebjerg Hosp afd F, maj 46 kand Finseninst kir afd, okt 46 Sct Joseph Hosp fødeafd, okt 47 aman Rønne, fra jan 51 prakt sst.

***Højensgård, Inger**, f 14 febr 17 i Kbh (F: rektor, cand theol & mag Henrik Ingvar Mogensen og Edle Emilie Hansen). ~ 2 april 44 i Roskilde overkir Jens Christian H. — St 35 Åbenrå, cand S 45, speciall 54 (oto-rhino-laryngologi). — Jan-dec 46 turnus Frdbg Hosp, marts 48 kand Amtssgh Roskilde øreafd, maj 49 KAS Gentofte afd D, marts 50

Finseninst øreafd, 50 Rigshosp kæbekir service, nov 51 3'lægeassist Kbh Kommunehosp øreafd, jan 53 midlertidig 2'rskir Silkeborg Centralsgh, juni 53 kand Århus Kommunehosp øreafd, sept 56 vikar kand sst, febr 61 ørelæge Den Kellerske Inst Brejning, fra aug 61 prakt speciall Kolding.

Højensgård, Jens Christian, f 4 okt 13 i Saltum (F: gårdejer, sparekassedir Niels Christian Nielsen og Nielsine Kristine Jensen) (nvf 45). ~ 2 april 44 i Roskilde læge Inger H. — St 32, handelsvidensk afgangseks 34, cand S 43, speciall 53 (kirurgi), dr med 51. — Juli-nov 43 vikar turnuskand Nykøbing FI Centralsgh, jan 44 turnus Amtssgh Roskilde, jan 45 vikar fast kand Odense Amts og Bys Sgh kir afd, juli 45 kand Bispebjerg Hosp afd D, dec 45 klin assist Rigshosp afd C, sept 47 vikar kand sst kir poliklin og stat afd, dec 47 kand Rudolph Bergh Hosp, marts 48 Rigshosp fødeafd B, sept 48 assist sst radiol afd, maj 49 vikar assist Bispebjerg Hosp patol inst, juni 49 kand Kbh Kommunehosp gyn afd, marts 50 vikar kand Ortopædisk Hosp afd I, maj 50 2'rskir Rigshosp afd D, juni 52 1'rskir Silkeborg Centralsgh, sept 53 Århus Amtssgh, marts 57 afdlæge Kolding Sgh kir afd, fra maj 61 overkir sst. — Studierejser Sverige og England. — Forf af: Kronisk venøs insufficiens i underextremiteterne. Flebografiske og kliniske undersøgelser over den primære varicesygdom og det posttrombotiske syndrom (disp 51); tidsskr art. — Sekr Jydsk Med Selsk 56-62, tilf Sundhedsst af Dansk Kir Selsk fra 71. — Slægtslitt: Thøger Rugholm: En Vendelboslægt, 1949.

***Højer-Pedersen, Else**, f 11 okt 42. — Cand S 70 Århus.

Højer-Pedersen, Willy, f 6 juli 16 i Smørpøt, Esbjerg (F: gårdejer Niels Madsen Pedersen og Jakobine Marie Højer) (nvf 35). ~ 5 febr 44 i Århus Aase Leth, f 14 marts 23 i Bøvlingbjerg (F: læge Ingvar L., † 25 jan 59, og Ragna Olivia Kyed-Nielsen). — St 35 Esbjerg, cand S 42, speciall 50 (psykiatri). — Juli 42 turnus Århus Kommunehosp, juni 43 vikar kand sst neurokir afd, sept 43 kand Statshosp Risskov, febr 44 Århus Kommunehosp neurokir afd, febr 45 sst neurop afd, febr 46 Marselisborg Hosp med-epid afd, aug 46 Kbh Kommunehosp psyk afd, okt 47 2'rs sst, sept 49 1'rs sst, sept 53 1'assist sst psyk afd, juni 54 afdlæge Sct Hans Hosp afd C, sept 56 Kbh Kommunehosp psyk afd, fra april 58 overl sst. — Lærer i psyk Den Sociale Skole 49-54, lektor i psyk Pastoralseminariet Kbh fra sept 65, lektor i neuroselære Kbh Univ marts 74. — Prakt speciall Kbh fra 53. — Tidsskr art. — Medl best Dansk Psykoanalytisk Selsk, fast lægeligt medl best Grosserer P. A. Schramts og Hustrus Fond 60; ekstraord medl Int Psychoanalyt Assoc 53, ordinært medl og supervisor i psykoterapi fra 57. — Accessit Århus Univ 46.



Højfeldt, Henning, f 16 maj 22 i Ålborg (F: assurandør Anker Henning Jensen og musiklærer Agnethe Højfeldt) (nvf 56). ~ 14 jan 56 i Århus laboratorieassistent Inge Merete Hertel Mikkelsen, f 23 april 35 i Århus (F: dir Harald Julius M. og Esther Hertel Rasmussen). — St 40 Herning, cand V 55 Århus, speciall 65 (diagnostisk radiologi) — 43-46 ansat Statens civile Luftværn Århus, 46-47 DSB, 48-55 kontonist Århus Domkirke; febr 55 vikar turnuskand Nykøbing FI Centralsgh, okt 55



klinicist Fødselsanstalten Jylland, nov 55 vikar turnuskand Nykøbing FI Centralsgh, dec 55 fast kand Århus Kommunehosp neurokir afd, jan 57 konst 2'rs sst, sept 57 kand sst afd R, okt 57-juli 58 rsl Flyvevåbnet, okt 57 till vikar kand Tønder Sgh, nov 57 Haderslev Sgh kir afd, juli 58 kand Århus Kommunehosp afd R, okt 58 konst 2'rs sst, maj 59 1'rs Holstebro Centralsgh radiol afd, maj 60 Odense Amts og Bys Sgh rtg afd, marts-juni 61 till surnum kand sst dermato-venerol afd, okt 62 1'rs Randers Centralsgh radiol afd, juli-aug 63 under orlov konst overl Kiruna Las rtg afd, Sverige, juli-dec 64 rsl Hobro Sgh med afd, fra april 65 overl Amtssgh Ringkøbing rtg afd. — Radiol kons Tarm Amtssgh april 65-april 70. — Deltager kursus i røntgendiagnostik Århus 59-60, i radioterapi Århus 60-61, isotopkursus Århus Univ 63-64, i odontol Århus Tandlægehøjskole 75, i mammografi 78, i øre- kæbeleds og bihulers radiol 80, i emergency radiology Davos 81; studierejser Göteborg, Oslo og Bergen 61, Sverige 75. — Suppl Fayl 59-62, form kandidatforen Odense Amts og Bys Sgh 62, tillidsmand Randers Centralsgh 62, medl best Danske Røntgendiagnostikers Org fra 77.

***Højgaard, Danial Petur**, f 27 juli 48. — Cand V 79.

Højgaard, Jacob Hendrik, f 10 jan 14 i Thorshavn (F: købmand Daniel Peter H. og Inga Malene Højgaard). ~ 2 juli 40 i Kbh Anna Gertrud Larsen Frandsen, f 12 jan 15 i Gedser (F: lokomotivfører Thomas Diderik Hansen F. og Jørgine Frederikke Tønnenes). — St 33 Sorø, cand S 42. — Aug 42 turnus Hobro Sgh, aug 43 kand sst, marts 44 rsl og aman Ørsted Sgh, aug 45 2'rs Landssgh Thorshavn, maj 46 kommlæge Fuglelfjord, nov 54-april 80 Thorshavn, privat sst. — Tilsf læge Føroya Barnaheim fra 55, hvilehjemmet Naina fra maj 80.



***Højgaard, Knud**, f 10 juni 30 i Kbh (F: murerstr Aage Harry H. og Ellen M. Bilde). ~ 5 sept 53 i Kbh tandlæge Karen Westergaard, f 4 marts 31 i Udby (F: dr med Frode W. og Ulla Henriette Krøijer Jensen). — St 49 Efterslægt, cand V 57, speciall 64 (patologisk anatomi og histologi). — Jan 57 vikar, juli 57 turnus Bispebjerg Hosp afd B og A, april 58 fast vikar kand sst afd B, juli 58 kand sst neurokir afd, jan-marts 60 rsl Hæren og surnum kand Bispebjerg Hosp neuroradiol afd, juni 60 1'rs vikar sst, aug 60 kand Kbh Kommunehosp afd VII, jan 61 2'rs Bispebjerg Hosp patol inst, jan 64 1'rs sst, maj 64 KAS Glostrup patol inst, jan 66 ass overl Bispebjerg Hosp patol inst. — Surnum vidensk assist Rigshosp neuropatol lab okt 60, censorsuppl i patol-anat Kbh Univ april 65. — Tidsskr art. — Guldmedalje Kbh Univ 59.

Højgaard-Olsen, Klavs, f 1 juni 50 i Gentofte. — St 69 Stenhus, cand V 76. — Febr 76 vikar rsl Hvidovre Hosp ortopæd-kir afd, april 76 rsl sst, aug 77 KAS Gentofte øjenafd, okt 78 Bispebjerg Hosp med afd C, juni 80 sst neuromed afd N, aug 81 Statens Øjenklin.

Højholt, Elsebeth, f 26 sept 50 i Ålborg (F: overlærer Henning H. og overlærer Grethe Hilmer). ~ 23 febr 74 i Ålborg adj Preben Juhl Nielsen, f 2 maj 52 i Skelund (F: gårdejer Ejner Nielsen og Marie Juhl). — St 70 Ålborg, cand S 80 Århus.



***Højhus, Jens Hansen**, f 4 marts 51. — Cand V 78 Odense.

Højklint, Morten, f 26 april 47 i Århus. — St 66 Århus, cand S 75 Århus. — Juni 75 rsl Viborg Sgh Vest radiol afd, juni 77 sst kir afd, dec 77 sst radiol afd, maj 78 sst med afd, nov 78 Viborg Sgh Øst psyk afd D, maj 79 1' rsl Viborg Sgh Vest radiol afd, jan 81 rsl sst med afd.



Højland, Margit Bente, f 2 marts 52 i Otterup. — St 72 Odense, cand S 78 Odense. — Juli 78 rsl Odense Sgh afd L, jan 80 sst afd Ø.

***Højlund, Anders Peter**, f 25 nov 42 i Hvornum (F: sognepræst Gustav Adolf H. og Esther Emilie Petra Petersen). ~ 2 sept 67 i Århus cand phil Boel Victoria Bøggild-Andersen, f 25 april 46 i Århus (F: prof, dr phil Carl Olaf B.-A. og husholdningslærer Gerda Ingrid Margaretha Andersson). — St 62 Randers, cand V 71 Århus. — Rsl Randers Centralsgh kir afd, maj 74 Århus Amtssgh anæst afd, febr 75 1' rsl Brædstrup Sgh med afd, april 76 Ortopædkirurgisk Sgh Sorø.



***Højlund, Magnus Christen**, f 20 marts 18 i Dalby, Kolding (F: smedemstr Christian H. og Mette Andrea Didriksen). ~ 5 dec 42 i Århus Ellen Larsen, f 18 dec 21 i Århus (F: konstruktør Jens Anton Ib L. og Mette Marie Borum). — St 37 Ribe, cand V 45. — April 45 turnus Kbh Kommunehosp afd II og I, april 46 vikar Odder Sgh, sept 46 kand sst, sept 47 2' rsl sst, aug 49 rsl Brædstrup Sgh, dec 50 prakt lkast, maj 66 sghlæge Gram Sgh, fra juli 71 Ribe Sgh kir afd. — Medl sundhedskom 55.



***Højlund, Thomas** Anker Svendsgaard, f 11 juli 20 i Århus (F: skoleinsp Thomas H. og Mathilde Rigmor Poulsen). ~ 15 febr 46 i Kbh Ruth Kirsten Lyngby, f 13 april 23 i Kbh (F: ing Jan Martin L. og Alma Kirstine Walther). — St 38 Schneekloth, cand V 46. — Marts 46 turnus Århus Amtssgh, marts 47 vikar, april 47 kand Amtssgh Stege, juni-aug 47 rsl Hæren, april 48 kand FAS Frederikssund, nov 48 1' rsl Amtssgh Stege, fra nov 51 prakt Vridsløselille. — Ass overl Kbh Fængsler fra marts 52.

Højrup, Anneke, f 3 jan 51 i Århus. ~ 3 jan 76 læge Hans Erik Vilholm. — St 70 Nykøbing M, cand V 78 Århus. — Okt 79 turnus Amtssgh Lemvig.

Højsgaard, Arne Kristian, f 26 jan 41. — Cand V 68 Århus.

***Højsgaard, Henning**, f 21 juli 23 i Vejlbj, Risskov (F: stiftskasserer Hans Peter H. og Anne Kathrine Bundgård). ~ 29 dec 53 i Hellerup Kate Hannover, f 11 okt 33 i Kbh (F: dir Knud H. og Else Meyer). — St 43 Århus, cand S 52. — Okt 52 underlækare Sätters Sjukh, Sverige, jan 53 turnus KAS Gentofte afd C og D, jan 54 underlækare Kungsbacka Sjukstuga, maj 54 klinicist Rigshosp fødeafd A, juni 54 rsl Hæren, juni-juli 54 till vikar fast kand Vordingborg Sgh, febr 55 fast kand KAS Gentofte afd D, febr 56 vikar fast kand sst afd T, marts 56 underlækare Lysekil Las, jan 57 Kungsbacka Sjukstuga, fra aug 60 prakt Charlottenlund. — Tilsf læge børnehjem Dohns Minde og Øresundshøj aug 60.

***Højsgaard, Svend Casper**, f 4 april 48. — Cand V 75 Århus.

Højslet, Poul-Erik, f 24 aug 49. — St 69 Ålborg, cand V 76 Århus. — Febr 76 rsl Thisted Sgh gyn-obst afd, jan 77 sst med afd, juli 77 sst gyn-obst afd, nov 77 Ålborg Sgh Syd klinikem afd, okt 78 sst abdominalkir afd, april 79 sst cardiolo afd, febr 80 Hjørring Sgh ørefald, april 81 Ålborg Sgh Nord kir afd.

Højsted, Jette, f 11 nov 52 i Tveje Merløse (F: revisor Ernst H. og revisor Rigmor H.). — St 72 Stenhus, cand V 80. — Marts 80 rsl Andersvænge Slagelse, maj 80 turnus Centralsgh Holbæk kir afd.



Hølund, Berit, f 5 dec 43 i Odense (F: overkir, dr med Tage H. og Gerd Horne). — St 63 Herning, cand S 71 Århus, speciall 79 (patologisk anatomi og histologi). — Juli 71 rsl Nykøbing FI Centralsgh patol-anat afd, sept 72 sst med afd, juni 73 sst kir afd, dec 73 1' rsl sst patol-anat afd, maj 74 rsl sst gyn-obst afd, nov 74 1' rsl sst patol-anat afd, jan 76 rsl Hvidovre Hosp patol-anat afd, juni 77-aug 78 till vikar rsl Amtshosp Vordingborg, aug 78 1' rsl Hvidovre Hosp patol-anat afd. — Klinisk lektor i patol anat Kbh Univ fra sept 76.

Hølund, Tage, f 17 okt 12 i Horsens (F: skoleinsp Imanuel Mikkelsen H. og Valborg Nielsen). ~ 9 april 38 i Oslo Gerd Horne, f 22 april 14 i Værdal, Norge (F: disponent Olaf H. og Petrea Andrea Clausen). — St 31 Kolding, cand V 38, speciall 49 (kirurgi), 72 (kirurgisk gastroenterologi), dr med 46. — Febr 38 turnus Kjellerup Sgh, marts-juli 39 vikar Herning Centralsgh kir afd, okt 39 surnum Kolding Sgh rtg afd, dec 39 kand Amtssgh Stege, okt 40 Vejle Sgh kir afd, dec 41 Ortopædisk Hosp, nov 42 Odense Amts og Bys Sgh afd D, aug 43 sst rtg afd og Radiumstat, juni 44 konst 2^rrskir sst, nov 45 2^rrskir Sundby Hosp, maj 48 1^rrskir Randers Centralsgh, april 53 Odense Amts og Bys Sgh afd A og K, okt 55 afdlæge og konst overkir Herning Centralsgh, juli 56-dec 80 overkir sst. — Forf af: Tuba- og uteruslimhindens epitel. Morfologiske og cytologiske undersøgelser (disp 46); tidsskr art om klin og gastroent emner. — Accessit Kbh Univ (teoretisk med) 40.



***Hønberg, Per Zangenberg**, f 22 jan 54. — Cand S 81.

Høncke, Henrik, f 9 marts 45 i Århus (F: overl, dr med Poul Heinrich H. og laborant Inger Minna Østergård). ~ 15 maj 71 i Ålborg laborant Eva Therkildsen, f 21 april 46 i Ålborg (F: købmand Jens Lemos T. og Betty Marie Benson). — St 64 Århus, cand V 73 Århus. — Febr 73 vikar rsl Silkeborg Centralsgh gyn-obst og kir afd, maj 73 rsl sst, sept 74 sst kir afd, jan-aug 75 till rsl Flyvevåbnet, april 76 vikar rsl Silkeborg Centralsgh med afd, okt 76 rsl Århus Kommunehosp Radiumstat, april 77 vikar rsl sst med afd C, maj 77 rsl sst, maj 78 Silkeborg Centralsgh psyk afd, dec 78 aman Silkeborg, juni 79 vikar rsl Århus Kommunehosp pæd afd, juni 80 rsl sst, fra marts 81 prakt Århus. — Underviser i kir Silkeborg Sygeplejeskole 73-76. — Transportlæge SOS Int fra marts 75. — Deltager kursus i almen med Århus 78. — Tidsskr art og foredrag.



Høncke, Poul Heinrich, f 15 juni 11 på Frdbg (F: kontorchef DSB, civilingeniør, cand jur Hugo H. og Johanne Marie Hempel). ~ 29 sept 39 på Frdbg Inger Minna Østergaard, f 6 nov 17 i Århus (F: sognepræst Peter Ø. og tandlæge Ingeborg Jørgensen). — St 29 Frdbg, cand S 36, embedslægeks 38, speciall 43 (fysiurgi), 48 (neurologi), dr med 47. — Sept 36 turnus KASF kir afd, marts 37 sst med-epid afd, sept 37-jan 38 kand sst med-epid afd, juni 38 kand Blegdamshosp epid afd, jan 39 kand Sct Hans Hosp kvindeafd, maj 39 vikar Finseninst klin for hudsygdomme, okt 39 assist Samv Sygek massageklin Mariendalsvej, marts 40 assist Kbh Kommunehosp fys afd, juni 42-jan 43 1^rassist sst, maj 43 kand Århus Kommunehosp neurol afd, maj 44 klin assist sst, sept 45 1^r rsl sst, sept 50 fys kons Århus Kommunehosp, febr 51 klinikchef sst fys afd, april 58-juli 81 overl sst. — Kons elektroencephalografi Psykiatrisk Hosp Århus nov 46-maj 52. — Underviser i ergonomi Jydsk Teknologisk Inst 45-55, ved specialkursus i husholdning Århus Univ 45-70, lektor i fys Århus Univ febr



56-juli 81, underviser ved Inst for Terapiassistenter 59-75. — Neurofysiolog assist Psykiatrisk Hosp Århus nov 44-okt 45, kand sst april-sept 48, neurofysiolog assist Århus Univ sept 50-sept 55, prakt speciall fys og neurol Århus fra jan 50. — Forf af: Investigations on the structure and function of living, isolated, cross striated muscle fibres of mammals (disp 47); Rheumatiske sygdomme og fysioterapi. (i: Lærebog for sygeplejeelever, 1957); Fysiurgi (i: Lærebog for sygeplejeelever, 1973); tidsskr art og foredrag om elektroencephalografiske, neurol og fys emner. — Sekr Dansk Fys Selsk 50-52, næstform 52-54 og 59-64, tilf specialistnævni i fys 67-75, medl best Inst for Terapiassistenter Århus Univ 59-75, medl Amtsrevalideringsudv for Århus amt 60-76, medl best Revalideringsklin Århus 61-76; deltager fys og neurol kongr og symposier. — Slægtslitt (mødrene): Stamtavle over den Hempelske Familie i Danmark, 1915.

Hønger, Paul Erik, f 11 aug 33 i Kbh (F: politiassistent Peter Thorvald H. og Ellen Karla Posborg Petersen). — St 52 Christianshavn, cand V 61, speciall 74 (gynækologi og obstetrik). — Maj 61 turnus Amtssgh Roskilde, maj 62 2^r rsl sst rtg afd, juni 62 rsl Forsvaret, febr 64 rsl KAS Gentofte gyn-obst afd, marts 65 KAS Glostrup gyn-obst afd, febr 66 vikar rsl sst centrallab, nov 66 stip sst klin fys lab, april 69 rsl KAS Gentofte kir afd H, marts 70 Rigshosp kir afd D, marts 71 kursist KAS Glostrup gyn-obst afd, aug 73 1^r rsl sst, april 75 FAC Hillerød gyn-obst afd, fra jan 77 prakt speciall Herlev. — Tidsskr art om fysiolog og gyn-obst emner.



***Høppermann, Torben**, f 11 juli 50. — Cand V 79.

Hørbov, Steen, f 28 dec 47 i Hvidovre (F: lærer Jens H. og Inga Marie Nielsen). ~ 16 sept 72 på Frdbg laborant Susanne Jane Pløger, f 16 febr 52 på Frdbg (F: H. T. funktionær Henrik Louis Johan P. og Lizzie Margrethe Hansen). — St 68 Ø Borgerdyd, cand S 75. — Juli 75 vikar rsl Bispebjerg Hosp med afd Y, okt 75 Malmö Almännas Sjukhus kvinnoklin, Sverige, dec 75 rsl Fysiurgisk Hosp, Hornbæk, sept 77 Bispebjerg Hosp kir afd M, april 78 sst med afd C, sept 80 kursist Rigshosp fys afd T.

Hørder, Kirsten, f 20 maj 40 i Haderslev (F: dir Jokum Christian Foged og exam pharm Karen Margrethe Tøndering Hansen). ~ 13 april 63 i Haderslev overl, dr med Mogens H. — St 59 Haderslev, cand S 66 Århus, ECFMG 66, speciall 77 (børnepsykiatri). — Aug 66 rsl Odense Amts og Bys Sgh centrallab, maj 67 sst kir afd A og K, maj 68 sst anæst afd, aug 69 sst (nu Odense Sgh) Radiumstat, dec 69 sst med-epid afd C, juni 70 sst pæd afd H og J, sept 70 Psykiatrisk Børnehosp Risskov, juni 72 1^r rsl Statshosp Viborg børnepsyk afd, dec 72 rsl Statshosp Århus neurosekl, okt 73 Psykiatrisk Børnehosp Risskov, dec 73 1^r rsl sst, sept 74 Visiting Fellow Child



Psychiatric Services, Institute of Living and Child and Family Services, Hartford, Connecticut, USA, juni 76 rsl Odense Sgh pæd afd, nov 76 sst psyk afd, fra sept 77 overl sst børnepsyk amb. — Børnepsyk kons ved Fyns amts psykoseklasser fra maj 79. — A-kursusleder i børnepsyk 74-78, ekstern klinisk lektor i børnepsyk Odense Univ fra febr 78. — Tidsskr art. — Medl Dansk Psyk Selsk videreuddannelsesudv under børnepsyk sektion 72, medl selskabets videreuddannelsesudv 77-78, medl børnepsyk sektion § 14-udv fra 79, medl best psyk blok i Fyns amt fra 77; deltager danske, skandinaviske og amer kongr og symposier vedr psykoterapeutiske emner.

Hørdér, Mogens, f 26 maj 40 i Århus (F: boliginsp Ernst Gunnar H. og Carla Elisabeth Laursen). ~ 13 april 63 i Haderslev læge Kirsten H. — St 59 Århus, cand S 66 Århus, speciall 73 (klinisk kemi), dr med 74 Århus. — Juli 66 rsl Odense Amts og Bys Sgh kir afd A og K, jan 67 sst anæst afd, maj 67 sst med-epid afd C, dec 67 sst centrallab, jan 70 sst (nu Odense Sgh) Radiumstat, april 70 sst med-cardiol afd B, sept 70 Århus



Kommunehosp centrallab, juni 71 kursist sst centrallab, juni 72 vikar rsl sst, aug 72 kandidatip Århus Univ biokem inst, aug 73 kandidatstip i klin kemi sst, aug 75 Visiting Scientist og Assistant Prof, Dept of Clinical Chemistry, Hartford Hosp, Univ of Connecticut, USA, fra dec 75 overl Odense Sgh klin-kem afd. — Undervassist Odense Univ biokem inst maj-nov 69, lektor i biokemi sst nov 68-okt 70, ekstern lektor i klin kemi sst dec 75, vikar prof i klin kemi sst okt 77, prof i klin kem sst fra marts 81, underviser i klin kemi Hospitalslaborantskolen i Århus okt 70-nov 71, underviser i klin kemi Århus Univ fra jan 71; adskillige planlægnings- og undervisningsopgaver ved præ- og postgraduate uddannelser. — Censor Hospitalslaborantskolen i Århus fra jan 72, censorsuppl i biokemi Kbh Univ fra 71. — Studierejser London 70, 72 og 75, Bern 74, USA 74-75, 76 og 80. — Forf af: Enzyme catalyzed hydrolysis of inorganic pyrophosphate. Current view of problems in characterization of P₁-phosphohydrolytic activity associated with alkaline phosphatases EC 3.1.3.1 (disp 74); tidsskr art om enzymol, lipidstofskifte, vævs- og celledestruktion, fortolkning af laboratoriedata. — Medl repr FayL 66-69, medl best Dansk Selsk for Klin Kemi 74-77, medl lægevidensk fakultetsråd Odense Univ fra dec 76, medl styrelsen NORDKEM fra 76, Expert Panel on Enzymes, IFCC fra 74; deltager adskillige kongr i Norden, Europa og USA. — Guldmedalje Århus Univ (klin kem) 70; gæsteforelæser ved universiteterne i Yale, Chicago 74, Bern 74, London 75, Oslo 78, Kiel 80.

***Hørding, Ulla**, f 9 marts 46. — Cand V 76.

† **Hørlyck, Erik**, f 25 nov 04 i Grindsted, † 18 okt 81 (F: sognepræst Knud Mortensen H. og Marie Hansen). ~ 30 okt 32 i Holstebro Signe Marie Jeppesen, f 29 juli 07 i Åsted (F: købmand Jens Rusberg J. og Else Marie Kjærsgaard). — St 23 Haslev, cand V 31. — Maj-okt 31 vikar Skive Sgh med afd, jan 32 kand sst, nov 32 sst kir afd, sept 33 rsl FAS Frederikssund, sept 34 1^{rs}l Frederikshavn Sgh, april 35-68 prakt Hirtshals, 35-68 visit læge, febr 69-dec 70 1^{rs}l Forsorgscenter for Nordjylland, privat Hirtshals.

Hørlyck, Erik, f 6 maj 35 i Århus (F: postmstr Peder Anker H. og Helga Fentz Rasmussen). ~ 12 april 69 sygepl Annelise Hjorth, f 10 jan 35. — St 54 Metropolitan, cand V 62, speciall 74 (ortopædisk kirurgi). — Febr 62 kand Grenå Sgh kir afd, sept 62 FAC Hillerød kir afd, juni 64 sst med afd F, sept 65 vikar rsl KAS Gentofte anæst afd, jan 66 sst gyn-obst afd, febr 66 rsl sst, okt 67 kursist sst kir afd R, H og D, okt 69 rsl KAS Glostrup neurokir afd, maj 70 vikar rsl KAS Gentofte afd R, sept 70 Ortopædisk Hosp afd I, marts 71 sst afd II, sept 71 sst håndkir afd IV, marts 72 sst afd II, sept 72 1^{rs}l Næstved Centralsgh ortopæd-kir afd, marts 75 Ortopædisk Hosp Århus, fra april 78 overl Holstebro Centralsgh ortopæd-kir afd.



Hørlyk, Henning, f 12 marts 45. — Cand S 74. — Juni 74 vikar rsl Øresundshosp gyn-obst afd, jan 75 rsl Diakonissestift kir afd A, aug 76 Sundby Hosp pæd afd, juli 78 sst med afd, marts 79 kursist Børnehosp Fuglebakken, sept 81 rsl FAC Hillerød psyk afd P.

***Hørlyk, Mogens**, f 27 juni 23 på Frdbg (F: gartner Peter H. og Karoline Nielsen). ~ 23 sept 50 i Nykøbing FI defektrice Inge Sell, f 14 april 29 i Nykøbing FI (F: malermstr Kai S. og Dagny Clausen). — St 42 Schneekloth, cand V 50. — Febr 51 turnus Nykøbing FI Centralsgh, febr-juni 51 kand Sgh Sæby Høng, jan 52 vikar rsl sst, febr 52 kand Amtssgh Stege, febr 53 Ringsted Sgh, april 53 Amtssgh Nakskov, aug 53 2^{rs}l sst, maj 55 1^{rs}l sst, juni 56 Åbenrå Sgh, sept 56 FAS Esbønderup, aug 58 ass læge Egedesminde, Grønland, juni 59-juni 63 distrlæge sst, aug 63 kand KAS Gentofte øreafd, fra febr 64 prakt Holbæk.

***Hørslev-Petersen, Kim**, f 29 aug 53. — Cand V 81 Århus.

***Hørup, Annette**, f 24 juli 45. — Cand V 72.

Høst, Anlise Honoré, ~ læge Arne H. — Cand S 74 Århus. — Juli 74 vikar rsl Fredericia Sgh, jan 75 rsl sst kir-gyn-obst afd, nov 75 rsl sst med afd, sept 77 Kolding Sgh gyn-obst afd, dec 78 Middelfart Sgh psyk afd, marts 79 Kolding Sgh pæd afd, fra maj 80 skolelæge Egtved og Hedensted kommuner.

Høst, Arne, f 18 april 46. ~ læge Anlise H. — Cand V 74 Århus.

† **Høst, Edith Emma Carla**, f 25 aug 02 i Kbh, † 24 dec 72 sst (F: skotøjsfabr Eskild Carl H. og Emma Maagensen). — St 22 Marie Kruse, cand V 31. — Maj 32 kand Sct Hans Hosp, dec 33 Bispebjerg Hosp afd C, maj 34 Sct Joseph Hosp kir afd, okt 34 sst afd B, fra jan 41 prakt Kbh.

† **Høst, Ole Wiedemann**, f 15 sept 46, † 22 okt 80. — Cand V 74.

Høstrup, Elin, f 29 sept 31 i Århus (F: læge Preben Selmer, † 14 juli 61, og Ellen Warthoe). ~ 18 dec 55 i Århus overl, dr med Hans H. — St 51 Århus, cand V 58 Århus. — Juli 59 vikar rsl Århus Amtssgh, april 60 Århus Kommunehosp afd S, maj 60 kand sst afd C, nov 60-maj 61 sst kir afd, nov 70 klin assist Randers Centralsgh, juni 78 vikar rsl sst psyk afd, marts 79 rsl sst, april 81 Viborg Sgh neurol afd N. — Tilsl læge børnehaver og vuggestuer Randers fra 72. — Slægtslitt: Stamtavle over de danske og norske forgreninger af slægten Selmer, 1868.

Høstrup, Hans, f 4 okt 29 i Randers (F: købmand Johannes Jensen H. og Ellen Kirstine Møller). ~ 18 dec 55 i Århus læge Elin H. — St 48 Randers, cand S 55, speciall 67 (kirurgi), dr med 64 Århus. — Juli 55 vikar Randers Centralsgh øreafd, sept 55 Amtssgh Roskilde kir afd, nov 55 turnus Århus Amtssgh, dec 56 kand Horsens Sgh kir afd, juni 57 Århus Amtssgh kir afd, till rsl Forsvaret, dec 59 kand Århus Kommunehosp afd S, april 60 Ortopædisk Hosp Århus, jan 61 Fødselsanstalten Jylland, jan 62 2' rsl Århus Kommunehosp blodbank, sept 62 universitetsadj Århus Univ, okt 63 2' kir Århus Kommunehosp kir afd, april 65 1' rskir Århus Amtssgh kir afd, okt 66-april 67 under orlov Århus Kommunehosp thoraxkir afd, maj 68 Århus Amtssgh afd I, fra dec 69 overkir Randers Centralsgh organkir afd. — Lektor i kir Århus Univ fra sept 71. — Studierejse Leeds og London sept 71 (ventrikel- og colonkir), deltaget kursus i gastroent London 73, i urol London 74, i analkir London 80. — Forf af: A og B blodtypesubstans i humant serum (disp 64); tidskr art. — Medl best Foren af Yngre Hospitalslæger i Århus 66-68, tillidsmand for yngre læger Århus Amtssgh 68-69, medl amanuensisrådet Århus Univ 68-69, medl lægevidensk undervisningsudv sst 68-69, suppl amtsoverlægeråd for Århus amt 70, suppl kir § 14-udv 70-79, medl fra 79, medl skoleråd Randers Sygeplejeskole 71, medl uddannelsesudv for Lkf for Århus Amt 70-79, form 73-77, medl kir gastroent § 14-udv 79, medl best Dansk Kir Selsk 79, suppl Sundhedsst tilf i kir 81; medl best Nordisk Kir Foren 81; deltager kongr om gastroent Kbh 70, Madrid 78, endoscopy Berlin 70, kir Edinburgh 75, Reykjavik 81, urol Stockholm 77.



Høy-Nielsen, Viggo, f 1 dec 41. — Cand V 71.

***Høyberg, Gorm**, f 6 juni 44 (nvf 73). — Cand S 73 Århus.

Høybye, Estrid, f 20 dec 37 i Lemvig (F: politimstr Palle Frederik H. og Anne Margrethe Johanne Thomsen). ~ 25 juli 64 i Hjørring læge John Rolighed Larsen, æ opl 74. — St 56 Hjørring, cand V 70 Århus. — Febr 70 rsl Skive Sgh med afd, jan 71 sst kir afd, okt 71 sst rtg afd, april 72 1' rsl sst, maj 73 rsl sst med afd, nov 73 1' rsl sst, aug 74 rsl Silkeborg Centralsgh rtg afd, aug 77 1' rsl sst, juni-aug 80 under orlov rsl sst kir afd, juni 81 rsl sst psyk afd.

Høybye, Gerda, f 16 april 29 i Lemvig (F: vejform Anders Arensdorff Villadsen og Anna Norden-toft). ~ 6 aug 50 i Lemvig sekr, cand jur Svend Agerholm H., f 30 jan 28 i Dalby (F: stukkætør Ejnar H. og Mary Christensen). — St 48 Struer, cand S 60, speciall 70 (intern medicin). — Juli 60 vikar Frdbg Hosp afd D, dec 60 turnus Kbh Kommunehosp afd II og I, dec 61 kand Sct Elisabeth Hosp med afd, marts 62 Militærhosp med afd, maj 62 Kbh Kommunehosp afd II, aug 62 1' rsl FAS Hørsholm med afd, juli 67 rsl Blegdamshosp pæd afd, marts 68 sst epid afd, juli 69 Frdbg Hosp med afd B, sept 70 1' rsl sst, marts 75 Blegdamshosp epid afd, april 75 Rigshosp epid afd, dec 79 Kbh Kommunehosp afd II. — Klinik lektor i intern med Frdbg Hosp afd B sept 73-marts 75, i intern med Kbh Kommunehosp afd II fra sept 80. — Tidsskr art. — Deltager Symposium on problems of phenacetin abuse Wien 73, 19' Interscience Conf on antimicrobial and chemotherapy Boston 79.



***Høyer, Bent Ralph Izard**, f 1 april 21 i Thisted (F: slagteridir Ralph Izard H. og Mary Elisabeth Rasmussen). ~ 29 jan 49 i Ålborg Åse Boiesen, f 28 okt 28 i Ålborg (F: drejer Robert B. og Cecilie Jensen). — St 40 Rungsted, cand S 50, svensk jus. — 50 2' underlækare Ljusdals Las, Sverige, ekstraord turnusbevis, 51 2' underlækare Kristinehamn Las, 53 Lidköping Las øreafd, 54 1' underlækare Avesta Länslas, 57 provinsiallækare Mariannelund, fra 69 provinsiallækare Strömnäsbruk, 70-71 læge Immanuel Hosp, Eket, Nigeria under Int Union for Child Welfare.



Høyer, Erik, f 8 dec 51 (F: amtslæge, dr med Knud H. og sygepl Valborg Hviid). — St 70 Rønne, cand S 79. — Juli 79 rsl Hvidøre Hosp Klampenborg, juli 80 Ålborg Psykiatriske Sgh. — Undervassist biofysik Århus Univ fra sept 80.



Høyer, Ejnar Georg, f 4 maj 10 i Slagelse (F: grosserer Ejnar Georg Valdemar H. og Jenny Johanne Kathrine Thomsen). ~ 11 sept 37 i Kbh sygepl Ingeborg Kristine Olsen, f 12 juni 11 i Venslev (F: gårdejer Anders O. og Karen Marie Elisabeth Jørgensen). — St 28 Ø Borgerdyd, cand V 37, speciall 46 (lungetuberkulose), 49 (klinisk kemi og laboratorieteknik). — Juni 37 turnus Århus Kommunehosp kir og med afd, juni-aug 38 vikar kand Marselisborg Hosp epid afd, dec 38 kand Statshosp Århus, marts 39 Sct Hans Hosp, juli-dec 39 kand Viborg Sgh med afd, febr 40 2' rsl Avnstrup San, april 42 kand sst, nov 42-april 43 kand Militærhosp med afd, jan 43-dec 44 till assist Centralstat Tub Bekæmp Kbh, maj 43 assist Statens Seruminst tub afd, sept 43 friv assist sst, jan-dec 44 sst influenzalab, okt-dec 43 kand Rigshosp børneafd, jan 44 kand Sundby Hosp børneafd, juli 44 Rudolph Bergh Hosp, april 45 kand Frdbg

Hosp med afd, april 46 fung rsl sst, juli 46-jan 47 og maj-aug 47 assist Finseninstit centrallab, juli 47 assist Med Lab Kbh, maj 51-jan 65 laboratorieførst sst, nov 42-jan 65 prakt Kbh, privat Birkerød. — Underviser af hospitalslaboranter Teknologisk Inst 48-49. — Deltager kursus i kvantitativ analyse af praktisk prøve 46, fysisk kemi 46, organisk syntese og organisk stofidentifikation 46, mikroanalyse 47, i chromatografi 62. — Tidsskr art om klin kemi, hjerte- og lungesygdomme. — Slægtslitt: Bodil Margrethe Høyer: Stamtavle over Bagermester Joachim Jacob Georg Høyers Efterkommere, 1947; (mødrene): Anetavle for Frederik Thomsen, 1943.

Høyer, Henrik, f 27 dec 45 i Kbh (F: overtrafikkontrollør Carl Ole H. og Inge Julie Hildestad). ~25 aug 73 i Hørsholm sygepl Lone Lassen, f 5 sept 48 i Hellerup (F: dir Stig Emil Poul L. og Tove Hansen). — St 65 Metropolitan, cand S 73. — Juli 73 vikar rsl KAS Glostrup afd F, okt 73 rsl Centralsgh Holbæk rtg afd, jan 74 vikar rsl sst med afd, marts 74 sst kir afd, nov 74 rsl sst, april 75 Underlægeskole, juli 75 rsl Forsvaret, marts 76 rsl Centralsgh Holbæk med afd, febr 77 1' rsl sst, sept 77 rsl Rigshosp dermatovenerol afd H, jan 80 Finseninstit dermatol afd. — Tidsskr art om dermatol og venerol emner. — Slægtslitt (mødrene): Carl Milberg: En gren af slægten Lund (Treschow), 1957.



Høyer, Inger Anna Frederikke Traustedt, f 18 marts 19 i Børkop (F: læge Nis Toft H., † 16 marts 20, og Ellen Marie Traustedt). — St 37 Vejle, cand S 44, speciall 57 (lungtuberkulose), 64 (intern medicin). — Sept 44 kand Faksinge San, sept 45 vikar kand sst, nov 45-okt 46 turnus Amtssgh Roskilde, dec 46 læge Fredsvennernes Hjelpearb amb Polen, juli 47 vikar kand Vejle fjord San, sept 47 fast kand Vejle Sgh med afd, sept 48 Øresundshosp, marts 49 2' rsl FAC Hillerød tub afd og Tub Stat, sept 50 vikar kand Blegdamhosp epid afd, nov 50 rsl Niels Steensen Hosp, nov 52-juni 53 kand Børnehosp Martinsvej, sept 53 kand Sct Hans Hosp afd B, maj 54 2' rsl Øresundshosp tub afd, juli 57 kand Diakonissestift afd F, febr-april 58 vikar kand Dr Louise Børnehosp, sept 58-59 aman Kbh, april 59 1' rsl Niels Steensen Hosp, maj 61 Sct Joseph Hosp med afd, sept 64 overl Niels Steensen Hosp, fra juni 73 privat. — Kursus i diabetes og carbohydratmetabolism London 71. — Tidsskr art. — Slægtslitt: Jeppe N. Juhl: Stamtavle over slægten Høyer, 1950.



Høyer, Knud, f 15 dec 11 i Kbh (F: rektor Sigvard Konrad Jacob H. og lærer Anna Sophie Frederikke Olsen). ~28 okt 44 i Randers sygepl Valborg Hviid, f 29 nov 20 i Vorup (F: sognefoged Hans Jensen H. og Anna Henriette Jensen). — St 29 Århus, cand S 36, speciall 50 (intern medicin), embedslægeeks 50, dr med 46. — Sept 36 turnus Århus Kommunehosp, sept 37 vikar, 37 fast kand Århus Kommunehosp med afd, dec 38 kand sst rtg afd og Radiumstat, dec 39 vikar 2' rsl sst, jan 40 læge DrK Finlandsambulance, maj 40 vidensk assist Radiumstat Århus laboratorieafd, juni 41 kand Århus Kommunehosp børneafd, juli-nov 41 under orlov læge DrK Finlandsambulance, sept 42 vidensk assist Radiumstat Århus, nov 43 2' rsl Århus Komm rtg afd og Radiumstat, maj 44 1' rsl Horsens

Sgh med-epid afd, dec 45 konst overl sst, nov 46-febr 50 prakt Knebel, juni 50 kand Statshosp Århus, jan 51 fung 2' rsl sst, juni 51 vikar sst, okt 51 vikar rsl sst, jan 52 kand Århus Kommunehosp neurol afd, jan 53 rsl Statsfængslet Horsens psykopatforvaringsafd, maj-juli 53 og dec 53-maj 54 fung overl sst, nov 54 kredslæge Brønderslev, fra aug 67 amtslæge Bornholm samt skolelæge Nord- og Østbornholm. — Assist Horsens Tub Stat maj 44-april 45, surnum Marselisborg Hosp venerol poliklin juni 51, ass arbejds-læge Direk for Arbejdstilsynet for Nordjylland 56 - 67 og tilf psykiater ungdomshjem Kjettrupgård 60-67, ved statsfængslet i Kragshovede 62-67. — Deltager WHO-seminar om arbejdsmed Paris og London 58. — Forf af: Serumjernets fysiologiske Variation (disp 46); tidsskr art. — Medl Brønderslev menighedsråd 57-67, sekr kredsudv for Hjørring amt under Landsforen for Mentalhyg 63-67, medl socialmed udv Lkf for Bornholm fra 67, medl tilsynsråd Lænkeamb for Bornholm 67, form Bornholm narkotikakom 69-73, medl skoleråd Bornholm Centralsgh Sygeplejeskole fra 70, adoptionssamråd Bornholms amt fra 76. — MTFi 40, (FiFr 4 m sværd) (FiFr 3 m rødt kors) (FIMM m spænde).

Høyer, Mogens, f 16 febr 44 (nvf 74). — Cand S 70.

Høyer, Poul Erik, f 22 marts 42. — Cand V 72.

Høyer, Søren, f 24 marts 52 i Kbh. — St 73 Risskov, cand V 81 Århus. — 81 AT-läkare Vänersborg Las, Sverige.

Høyer, Torben, f 1 febr 32 i Kbh, † 28 april 73 (F: ing Poul Johannes H. og Anna Marie Møllnitz). ~24 marts 62 i Ketrup sygepl Inge Marie Sørensen, f 10 aug 38 i Ketrup (F: købmand Aksel Marius S. og Magda Jørgensen). — St 51 V Borgerdyd, cand S 60. — Sept 60 turnus Ålborg Kommunehosp, sept 61 årskand Centralsgh Holbæk kir afd, april 62 årskand Ålborg Kommunehosp kir afd, sept 63 2' rsl Amtssgh Stege, april 64 rsl Ålborg Kommunehosp gyn-obst afd, maj 65 aman Skibby, nov 65 1' rsl Sgh Sæby Høng, fra febr 67 sghlæge sst.



Høyenes, Alf Kjerulf, f 29 marts 24 i Hammerfest (F: jernvarehldr Julian Kjerulf H. og Esther Hansen). ~22 marts 51 i Århus sygepl Laura (Sussie) Jørgensen, f 20 febr 23 i Herring (F: slagtermstr Morten J. og Laura Thomsen). — St 44 Steinkjer, cand V 55 Århus, norsk embedslægeeks 67. — I Norge. — NL.

Høyrup, Erik, f 28 juli 16 i Kbh, † 15 jan 67 i Århus (F: civiling Svend Vilhelm H. og Gudrun Hornbeck-Rasmussen). ~1° 31 dec 45 i Højby S Agnes Poulsen, f 10 marts 21 i Jetsmark (F: tilskærer Jens Christian P. og Maren Emilie Nielsen), æ opl 55; 2° 3 dec 55 i Ebeltoft Inge Hannibal, f 22 maj 31 i Odense (F: grosserer Christoffer Edvard H. og Gurli Ketty Landberg Nielsen). — St 35 Østersøgade, cand S 45, speciall 52 (psykiatri), 55 (neurologi). — Juli-nov 45 kand Statshosp Nykøbing Sj, jan-dec 46 turnus Centralsgh Holbæk, febr 47 kand Dronninglund Sgh, jan 48 rsl Statshosp Vordingborg, okt 48 kand Kbh Kommunehosp psyk afd, april 50 Bispebjerg Hosp psyk afd, maj 51 vikar kand Odense Amts og Bys Sgh

afd N, nov 51 kand sst rtg afd, marts 52 sst afd N, juni 52 2^{rs}l sst, aug 54 1^{rs}l Århus Kommunehosp neurol afd, febr 59 Statshosp Viborg, fra april 61 overl Bornholm Centralsgh Rønne psyk afd. — Tidsskr art om psyk og neurol emner. — Form kredsudv Landsforen for Mentalhyg.

***Haack-Sørensen, Poul Erik**, f 28 april 42. — Cand S 72 Århus.

***Haagensen, Annette** Loft, f 20 marts 46 i Kbh. — St 66 Metropolitan, cand S 76.

***Haagensen, Carl Emil**, f 8 maj 19 på Frdbg (F: støbemstr Axel Jens Peter H. og Olivia Marie Olsen). ~ 30 sept 45 i Kbh Anni Olga Jensen, f 7 okt 22 i Glostrup (F: barbermstr Harald Carl J. og Laura Sophie Jespersen). — St 37 Frdbg, cand S 46. — Sept 45 kand Statshosp Oringe, jan 46 turnus Gram Sgh, jan 47 kand Amtssgh Ringkøbing, jan 48 2^{rs}l sst, sept 49 1^{rs}l Gram Sgh, juli 53 aman Vorbasse, juli 54 vikar Militærhosp afd for hud- og kønssyg, okt 54 assist Bispebjerg Hosp kir poliklin, sept 55 prakt Gladsaxe, okt 57 Mørkhøj, okt 75 1^{rs}l Ebberødgaard, senere Behandlingscentret Sundbyvang. — Vikar og lægevagt Kbh juli 54-aug 55, lægevagt Gladsaxe-Herlev sept 55, vikar 2^{assist} Bispebjerg Hosp kir poliklin febr 57.

Haagensen, Elisabeth, f 30 marts 20 i Århus (F: skibsfører Peter Theodor Møller og sygepl Magda Augusta Biering). ~ 19 sept 46 i Kbh overl, dr med Niels Erik H. — St 39 Aurehøj, cand S 49. — Okt 49-marts 50 turnus Kbh Kommunehosp afd III, nov 50-april 51 KAS Gentofte afd D, juni-aug 51 vikar Sct Joseph Hosp fødeafd, juni 52-febr 53 kand Sct Hans Hosp, maj 53 vikar Kbh Kommunehosp med poliklin, juli-sept 53 KAS Gentofte børneafd, jan 54 og jan 55 sst afd F, vikar, okt 55 lægevagt Gentofte Komm, nov 61 læge Mødrehjælpen Holbæk, fra jan 65 skolelæge Holbæk amt. — Lægekons Vestsjællands Amts Socialcenter fra 76.



***Haagensen, Finni Svart**, f 6 april 32. — St 50 Rønne, cand S 60. — Fra jan 68 prakt Glostrup.

***Haagensen, Henrik Rud**, f 12 okt 47. — Cand S 76.

Haagensen, Niels Erik Rud, f 19 marts 21 i Næstved (F: repr Aage Rud H. og Emmy Mathilde Wilulmsen). ~ 19 sept 46 i Kbh læge Elisabeth H. — St 39 Herlufsholm, cand S 46, speciall 57 (intern medicin, stofskiftesygdomme), dr med 55. — Juli 46 hosp- og praksisvikar, jan 47 turnus Frdbg Hosp, jan 48 vikar Kbh Kommunehosp afd III, febr 48 praksisvikar, marts-sept 48 vikar Bornholm Centralsgh Rønne, marts-juni 48 till rsl Hæren, okt 48 vikar Niels Steensen Hosp, nov 48 årskand Kbh Kommunehosp afd VII, dec 49 halvårskand

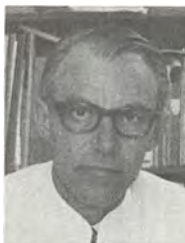

Rudolph Bergh Hosp, maj 50 Blegdamshosp, okt 50 rsl Niels Steensen Hosp, april 53 2^{rs}l KAS Gentofte afd F, maj 56 halvårskand Rigshosp neuromed afd, nov 56 kand Børnehosp Fuglebakken, maj 57 1^{rs}l Rigshosp med poliklin, maj 58 Blegdamshosp epid afd, nov 58 KAS Glostrup afd B, fra febr 61 overl Centralsgh Holbæk med afd. — Kons Sygehjemmet i Holbæk fra 64, diabetikerhjem Solgliimt, Fårevjle fra 68, Kolonien Filadelfia fra 70. — Underviser i med sygd Centralsgh holbæk Sygeplejeskole 81. — Forf af: Studies on obesity. With special reference to the synthesis of fat from carbohydrates (disp 55); tidsskr art om stofskiftelidelser og nyrefysiologi. — Form overlægeråd Centralsgh Holbæk 62-74.

***Hågensen, Niels Rud**, f 11 april 50. — Cand S 77.

***Haagensen, Rolf Emil**, f 9 dec 47. — Cand S 76 Odense.

***Haages, Georg Kofoed**, f 13 marts 24 i Torslev, Thorshøj (F: provst Hans Georg Søren Jensen og Leonora Kirstine Petersen) ~ 23 jan 65 i Odense lægeskr Edith Birgit Henriksen, f 7 okt 22 i Odense (F: farvemstr Niels Peter H. og Ingeborg Sofie Elisabeth Hansen). — St 43 Ålborg, cand S 52, speciall 69 (røntgendiagnostik). — Okt 52 turnus Rigshosp afd A og C, okt 53 rsl Forsvaret, juli 54 kand Amtssgh Stege, sept 55 Maribo Amtssgh rtg afd, sept 56 vikar turnuskand sst med afd, juni 57 kand Randers Centralsgh centrallab, april 59 Silkeborg Centralsgh tub afd, febr 61 Odense Amts og Bys Sgh rtg diagnostikafd, maj 62 2^{rs}l sst, febr 64 rsl KAS Gentofte rtg afd, april 66 1^{rs}l Maribo Amtssgh rtg afd, maj 69 Horsens Sgh rtg afd, senere FAC Hillerød rtg afd. — Deltager i otoradiol kursus 70. — Tidsskr art. — Deltager i børneradiol kongr Warszawa 69.



***Haahr, Jens Peder Lind**, f 5 maj 52. — Cand V 80 Århus.

Haahr, Jørgen, f 28 marts 34 i Randers (F: dir Osvald Nielsen og Ebba Haahr). ~ 24 juni 62 i Vejby kontorassistent Sonny Spruit, f 28 juli 39 i Rotterdam (F: fotograf Arie S. og Adriana Johanna de Graaf). — St 53 Marselisborg, cand V 61 Århus, speciall 71 (pædiatri). — April 61 turnus Ålborg Sgh Syd, aug 62 kand Haderslev Sgh med afd, febr 63 sst kir afd, april 64 assist læge Frederikshåb, Gronland, sept 64 ass læge Angmagssalik, okt 65 rsl Psykiatrisk Børnehosp Risskov, april 66 Randers Centralsgh børneafd, april 67 kursist Dr Louise Børnehosp, marts 69 1^{rs}l Statshosp Glostrup børneafd, fra aug 72 overl Viborg Sgh pæd afd. — Vikariater Dr Louise Børnehosp børneurolog afd juli-nov 67 og KAS Glostrup neuromed afd juli-okt 71. — Talrige studierejser. — Tidsskr art.



Haahr, Karen Elisabeth, f 9 jan 50 i Klaksvik, Færøerne (F: Meinhardt Joensen og Hannemia Haraldsen). ~ 12 juli 75 i Klaksvik lic agro Peder Thorlund Haahr, f 2 aug 42. — St 70 Færøerne, cand V 81. — Juni 81 rsl Landssgh Thorshavn med afd.



Haahr, Peter August, f 7 marts 52 i Gårde (F: gårdejer Jens Christian Pedersen H. og Ella Due Madsen). ~ 17 aug 74 i Esbjerg sygegh Anna Johanne Kronborg Larsen, f 20 nov 54 (F: forvalter Sigfred Marinus L. og Juditha Kathrine Hansen). — St 73 Grindsted, cand V 81 Odense. — Marts 81 rsl Sønderborg Sgh rtg afd, juli 81 Augustenborg Sgh. — Slægtslitt: Peter Helt Haahr: Slægten Haahr, 1979.



Haahr, Sven Christian, f 17 juni 32 i Vester-Nebel. ~ 30 aug 59 i Fogdö, Sverige Inger Marianne Svensson, f i Uppsala. — St 52 Esbjerg, cand S 60 Århus, dr med 73 Århus. — Aug 60 turnus Vejle Sgh, aug 61 underlægeskole, nov 61-april 63 årskand Vejle Sgh med afd, febr-okt 62 till rsl Hæren og vikar rsl Varde Sgh, maj 63 2'rs l Vejle Sgh med afd, maj 64 1'rs l Århus Kommunehosp neurol afd med spec arbejdsområde ved viruslab under Århus Univ inst for almen patol, fra okt 68 afdelingsleder i virol Århus Univ inst for med mikrobiol. — Lektor i almen patol Århus Univ fra aug 66. — Studierejser Helsingfors 68, Reykjavik 70, Paris 71, London 72, USA 73, Helsingfors 73, Clinical Fellow, Division of Infectious Diseases, Stanford Univ, California, USA aug 74-aug 75. — Forf af: Interferon. Kliniske og eksperimentelle undersøgelser, specielt med henblik på forekomst i centralnervesystemet (disp 73); tidsskr art om virol. — Slægtslitt: P. H. Haahr; Slægten Haahr, 1944.



***Haahr, Ulrik Helt**, f 17 sept 48. — Cand S 74.

***Håkansson, Troels Uffe**, f 11 april 49. — Cand S 76.

***Håkonsson, Meiske Leiden**, f 19 okt 41. — Cand V 69 Århus.

***Haaland, Knut Magnus**, f 4 okt 54. — Cand S 81.

***Haanshuus, Arne Gill**, f 21 juni 47. — Cand S 76.

***Haarde, Ivar Jacob**, f 12 sept 24 i Mandal, Norge (F: lensmand Amund H. og Isabel Elida Solberg). ~ 12 maj 51 i Århus Margit Kongevold, f 15 sept 24 i Flekkefjord, Norge (F: værksejer Sigvald K. og Marie Tjomsland). — St 44 Flekkefjord, cand S 56 Århus, norsk jus 56. — I Norge. — NL.

***Hårhøj, Jørgen Knudsen**, f 30 sept 10 i V Thorup (F: lærer Niels Larsen H. og Mariane Knudsen). ~ 25 juli 42 i Frederikssund fysioterapeut Inger Øvlisen, f 23 juni 12 i Næstved (F: købmand Øvli Severin Anton Ø. og Johanne Kathrine Jensen). — St 29 Birkerød, cand S 42, speciall 50 (lungtuberkulose), 61 (lungediagnostik), 67 (medicinske lungesygdomme). — Aug-okt 42 aman Hinnerup, jan 43 turnus Silkeborg Centralsgh, okt 43 fast kand sst, dec 44 2'rs l Nibe Sgh, nov 45 Ålborg Amtssgh tub afd og Ålborg amts Tub Stat, febr 48 Haderslev Sgh, marts 49 kand Øresundshosp, sept 49 vikar overl Tub Hosp Hjørring og Tub Stat Hjørring amt, nov 49-juni 50 kand Øresundshosp, aug 50 Rudolph Bergh Hosp, febr 51 vikar overl Søllerød San, april 51 Tub Hosp Kolding og Tub Stat Vejle amt, aug 51 kand Børnehosp Fuglebakken, sept 51 2'rs l Tub Hosp Lyngby, jan 55 2'rs l Øresundshosp, febr 53 vikar overl Tub Hosp Kolding og Tub Stat Vejle amt, april 53 2'rs l Øresundshosp, nov 53 1'rs l sst, dec 54 afdlæge Tub Hosp Årup og Tub Stat Odense, april 58 ass overl sst, fra sept 62 overl Præstø amts tub stat, nu Centralstat for Tub Fakse. — Tidsskr art. — Sekr Dansk Tub Lægelsesk 52-54.

***Haarløv, Erik Ove**, f 16 jan 48. — Cand S 75 Odense.

***Haas, Fred Finn**, f 18 maj 45 i Landskrona, Sverige (F: kasketmager Leopold H. og Levitan H.). ~ 14 maj 72 i Kbh fil mag Gitta Klug, f 5 dec 45 i Stockholm (F: speditør Berl K. og kontorist Frida Brzecie Bar-Shay). — St 65 Schneekloth, cand V 72. — Febr 72 rsl KAS Gentofte cardioid afd P, okt 72 vikar rsl Rigshosp afd H, nov 72 rsl FAS Frederikssund kir afd, sept 73 1'rs l sst, febr 74 rsl Sundby Hosp med afd, marts 76 Sct Joseph Hosp med afd, fra jan 79 prakt Kastrup.

***Haas, Vagn**, f 14 nov 47. — Cand S 78 Odense.

† **Haase, Erik Bernhard**, f 1 april 11 i Kbh, † 22 sept 81 (F: kaptajn Bernhard Ludvig Christian H. og Dagmar Ingeborg Zilmer). ~ 16 juni 39 i Kbh Birgit Gudrun Ussing, f 16 juni 15 i Kbh (F: ing Louis Werner Blom U. og Gudrun Vinding). — St 30 Sorø, cand S 37, speciall 46 (oto-rhino-laryngologi). — Sept 37 turnus Hjørring Sgh, sept 38 vikar sst kir afd, nov 38-marts 39 fast kand Ålborg Kommunehosp kir afd, maj 39 vikar KAS Gentofte rtg afd, sept 39 rsl Hæren, marts 40 fast kand Næstved Centralsgh kir afd, maj 41 2'rs l sst, febr 42 vikar Odense Amts og Bys Sgh øreafd, juni 42 fast kand sst, juni 43 2'rs l sst, okt 43 1'rs l sst, febr-maj 46 kand Blegdamshosp epid afd og øreafd, april 53 kand Frdbg Hosp øreafd, febr-sept 54 1'rs l sst, 61 overl Centralsgh Holbæk øreafd, fra sept 79 privat Holbæk. — Kons Centralsgh Holbæk okt 54. — Prakt speciall Holbæk fra okt 46. — Studierejse Stockholm 46. — Tidsskr art.

***Haase, Erik**, f 5 febr 28 på Frdbg (F: forlagsboghr Einar Ludvig H. og Aase Vilhelmine Michelsen). ~ 1° Annelise Boel Andersen f 1 juli 32 (F: Thomas Christian A. og Rigmor Boel); 2° Birgit Grete Rosenkrantz f 4 maj 28 (F: kontorchef Ernst R. og Petra Johanne Nielsen); 3° 3 okt 59 i Kbh modist Kirsten Jupin f 15 jan 37 på Frdbg (F: kontorchef Niels Erik J. og Elin Jespersen). — St 47 Birkerød, cand S 64. — Kand De Gamles By, febr 65 turnus Amtssgh Fakse, fra juli 70 prakt Jyderup.

Haase, Henrik Andreas, f 5 marts 30 i Løgumkloster (F: sagfører Markus H. og Margarete Callesen). — St 49 Tønder, cand S 58 Århus, speciall 68 (pædiatri). — Juli 58 vikar Århus Kommunelosp neurokir afd G, dec 58 turnus FAC Hillerød, nov 59 Sct Joseph Høsp obst afd, dec 59 årskand Amtssgh Roskilde kir afd, febr 60 vikar Sønderborg Sgh rig afd, maj 60 sst gyn-obst afd, okt 60 årskand Amtssgh Roskilde kir afd, april 61-april 62 1' underlækre Gällivare Länslas børneafd, Sverige, juni 62 vikar Blegdamshosp epid afd, juli 62 kand sst, juni 63 vikar Rudolph Bergh Hosp, okt 63 vikar Kbh Kommunehosp rtg afd, jan 64 klin assist Righosp børneafd, febr 65 rsl Blegdamshosp børneafd, dec 65 2' rsl sst, aug 68 1' rsl sst, april 69 1' rsl Righosp børneafd TG, febr 70 1' rsl Odense Sgh børneafd H og J, dec 70 konst overl sst, sept 72 1' rsl sst, fra juni 73 overl Nykøbing FI Centralsgh pæd afd. — Pæd kons Kiruna Las, Sverige april 62-april 63. — Underviser i pæd Jordemoderskolen 65-69, Kbh Univ sept 68-jan 69, Odense Univ fra aug 71-febr 73. — Leder børneplejestat Kiruna 61-62, tilslf læge børnehjem for spastisk lammede Odense okt 70-juni 73, censor i pæd Odense Univ fra jan 77. — Studierejse Cambridge april 68. — Tidsskr art. — Medl best Landsforen til Bekæmp af Cystisk Fibrose fra 72; deltager i pæd og allergol symposier og kongr. — Slægtslitt: Nicolai Haase: Die Familie Haase aus Lügumkloster; (mødrene): Hans Detlef Bracker: Geschichte der Familie Bruhn von Strohgaaard, 1740-1940 (maskinskr).



Haase, Jens Peter, f 10 maj 41 på Frdbg (F: forlagsboghdrl Ejnar Ludvig H. og Gudrun Margot Lenk). ~29 april 65 i Gentofte fysioterapeut Birgitte Dorph Broager, f 15 jan 41 i Kbh (F: overl, dr med Bendt B. og Lizzie Gudrun Valton). — St 59 Øregård, cand V 66, speciall 74 (neurokirurgi). — Febr 66 rsl Kbh Kommunehosp afd III, okt 66 Bispebjerg Hosp thoraxkir afd L, juni 67 Righosp neurokir afd NK, aug 68 Odense Amts og Bys Sgh neuromed afd N, aug 69 sst (nu Odense Sgh) neurokir afd U, aug 70 ss' ortopæd-kir afd Ø, jan 71 sst onkol afd, juni 71 kursist sst neurokir afd U, juni 72 1' rsl sst, nov 74 1' rsl Århus Kommunehosp afd neurokir S, dec 76 Odense Sgh neurokir afd U, april 77 overl sst, fra marts 82 Ålborg Sgh Syd neurokir afd K. — Ekstern lektor i neurokir Odense Univ fra F 77. — Studierejse USA 64, 76, 77, 79, Canada 79, Israel 78 og 80. — Medforf: Neurolog II, 1981 (s m E. Hansen og E. Sindrup); tidsskr art og foredrag om neurokir emner spec perifer ervekir og børneurokir. — Medl repr Fayl 68-70, næstform reservelægeråd Odense Sgh 70-72, medl Dansk Neurol Selsk efteruddannelsesudv 73, form Danske Neurokirurgers Org 78; deltager neurokir kongr og symposier USA, Canada, Vesttyskland, Frankrig, Spanien, Sverige, Norge, Finland, Ungarn, Israel. — Gæsteforelæser USA og Canada.



*Haase, Peter, f 18 maj 52. — Cand S 78.

*Hastrup, Bodil Margrethe, f 2 jan 46. — Cand V 77.

Hastrup, Søren Gudmund, f 26 aug 36 i Kbh (F: socialdir, cand jur Einer H. og skoleinsp Thora Mariane Hansen). ~21 febr 64 i Lyngby tandlæge Ellis Bror Jensen. — St 54 Frdbg, cand S 62, speciall 74 (psykiatri), dr med 73. — Nov 62 turnus KAS Gentofte, dec 63-juli 64 rsl Forsvaret, dec 63 till Øresundshosp Helsingør kir afd, febr 64 vikar rsl Montebello Helsingør, okt 64 Frdbg Hosp rtg afd, maj 65 rsl sst psyk afd, maj 66 sst neurol afd N, maj 67 kursist Righosp psyk afd O, juli 68 vikar klin assist og stip sst, jan 69 klin assist sst, juli 72 1' rsl Sct Hans Hosp afd D, febr 74 Righosp psyk afd O, jan 77 overl Montebello Helsingør, fra sept 79 KAS Nordvang Glostrup afd P. — Psyk kon Kirkens Korshær juni 69-maj 71, Skolehjemmet Hvidborg april 71-sept 73, Ungbo's Hybelgrupper juli 72-jan 74, Kbh Komm narkoinstitutioner fra jan 73. — Ekstern lektor i psyk Kbh Univ febr 75-jan 77. — Psyk lægeassist Mødrehjælpen jan 65-febr 66 og juni 68-maj 69, psyk læge Dansk Forsorgsselsk Brøndbyhus april 69-marts 70, deltidsansat 1' rsl Righosp militærpsyk af TO april 71-jan 75. — Studierejse Institute of Psychiatry, Maudsley Hosp, London 71, USA 81. — Forf af: Young drug abusers. 350 patients interviewed at admission and followed up three years later (disp 73); tidsskr art. — Sekr og medl af ministrielle arbejdsgrupper vedr narkotikasørgsmål; udpeget deltager 1' og 2' Nordisk Narkotika Symposium 72 og 73, chairman 4' Int Congr on Social Psychiatry Jerusalem 72, deltager World Psychiatric Assoc regional meeting New York 81, skandinaviske møder om narkotikaproblemer.



*Haaversen, Olav Asbjørn, f 19 okt 25 i Lillestrøm, Norge (F: lensmann Haaver H. og Julie Caroline Søhoel). ~26 aug 50 i Fredrikstad, Norge børnehavelærer Adelaide (Ada) Marie Mathiesen, f 22 nov 24 i Trondheim (F: overing Einar Wilhelm M. og Emma Adelaide Strøm). — St 44 og 45 Oslo, cand S 53, norsk jus 53. — I Norge. — NL.

*Haavet, Ole Rikard, f 4 marts 49. — Cand V 78 Århus.

*i Bud, Johanna Margreta Matras, f 23 jan 42. — Cand S 75.

i Horni, Pol Johannes Finnbjørn, f 17 okt 41. — Cand S 71. — Sept 71 rsl Amtssgh Roskilde kir afd, marts 73 sst gyn-obst afd, febr 74 Landshosp Thorshavn kir afd, dec 74 sst med afd, april 76 1^{rsl} sst, fra juni 80 kommlæge Fuglafjördur. — Skolelæge Fuglafjördur fra aug 80.

*Ibanez, Carlos, f 23 maj 41. — Dansk jus 77.

Ibfeldt, Hans-Henrik, f 3 juni 42 i Kbh (F: ekspeditionsskr. cand jur Palle I. og Gerda Christensen). ~ 16 sept 72 i Rungsted sygeplejelærer Anette Drucker, f 18 febr 43 i Kbh (F: grosserer Herbert Ivar D. og Grete Søiberg). — St 60 Ordrup, cand S 70, speciall 80 (fysiurgi og rehabilitering). — Juli 70 rsl Nykøbing FI Centralsgh otol afd, aug 70 Underlægeskole, nov 70 skibslæge skoleskibet Danmark, juni 71 rsl Næstved Centralsgh parenchymkir afd, aug 71 Hæren samt Næstved Centralsgh fys afd og dec 71 sst centrallab, nuclearmed afd, april 72 sst anæst afd, juni 73 sst parenchymkir afd, dec 74 sst med afd, dec 75 sst ortoped-kir afd, sept 76 sst fys afd, juni 77 FAC Hillerød neuropol afd, sept 78 kursist Bispebjerg Hosp fys afd, sept 79 1^{rsl} KAS Gentofte fys afd, febr 81 FAS Esbønderup fys afd. — Undervist i klin fys Fysioterapeutskolen Kbh sept 79-jan 81. — Prakt speciall Hillerød fra marts 81. — Deltaget i div efteruddannelseskurser. — Tidsskr art. — Deltaget i XVIII Nordiske Reumatologkongr, Helsingfors 80, XV int kongr i reumatol Paris 81.



Ibler, Mladen, f 18 dec 37 i Zagreb, Jugoslavien (F: overl, dr med Stanko I. og læge Nela Sertić). ~ tandtekniker Tove Kirkegaard, f 11 juli 43 i Nørresundby (F: dir Knud Erik Kirkegaard og Dora Jensen). — St 56 Zagreb, cand 63 Zagreb, cand V 69 Århus, speciall 74 (anæstesiologi). — Juli 63 vikar og turnuskand Ålborg Kommunehosp kir afd, nov 65 vikar rsl sst kir og gyn afd, maj 66 turnus sst med afd, nov 66 vikar rsl sst rig afd, april 67 rsl Århus Kommunehosp neuropol afd, juli 67 sst anæst afd, marts 69 1^{rsl} Hjørring Sgh med afd, okt 70 Odense Sgh anæst afd, jan 72 kursist KAS Glostrup anæst afd, jan 73 1^{rsl} sst, nov 77 vikar overl Slagelse Centralsgh anæst afd, maj 78 1^{rsl} Rigshosp anæst afd, juli 78 vikar overl Centralsgh Holbæk anæst afd, fra maj 79 overl sst. — Klin lektor i anæst Kbh Univ febr 73-nov 77. — Studierejser USA 75, Italien 77. — Tidsskr art. — Deltaget i kongr Madrid 74, Bremen 75, Paris 78 og Oslo 81 (anæst emner).



Ibsen, Anders Petersen, f 3 april 01 i Bregninge (F: gårdejer Johan Petersen og Margrethe Petersen) (nvf). ~ 24 april 29 i Kalundborg Anna Elisabeth Wistoft, f 30 marts 07 i Århus (F: sagfører Peter Jacob Johannes W. og Ingeborg Poulsen). — St 20 Haslev, cand S 27. — Juli 27 vikar og skibslæge, jan 28 rsl Kalundborg Sgh, jan 29 kand Sct Joseph Hosp, april 29 prakt Jyderup, juni 52 prakt Århus, fra juli 74 privat sst. — Kons De



Danske Plejehjemforen adoptionskont Århus 60. — Jan 29 friv assist Frdbg Polikin øre- og børneafd, visit læge 30, jernbanelæge 31, læge rekonvalescenthjem Bakken 36, statsungdomslejr Solyst og spædbørnshjem sst, funktionærlæge De Danske Sprængstoffsabrikker Jyderup 44, tilsl læge tysk flytningelejr Jyderup nov 45-marts 46, læge Børnehjem Rudersdal Jyderup marts 46, tilsl læge Mødrehjælpen Risvangen juli 52, Dr Alexandrines børnehavn juni 53, børnegården Vesterbro juli 54. — Medl best Nordvestsjælland Lkf 39-47, medl Sjællandske centraludv 44-47, Århus Lkf sygek- og komm udv 53-62, Jydske centraludv 57-62, landsudv 61-62; medl best Jyds Børnehaveseminarium og Dr Alexandrines børnehavn 53, medl best Jyds Fritidshjemsseminarium og fritidshjem Fuglebakken, medl best Samvirket for Jyds Børnehavese-minarium og Jyds fritidshjemseminarium.

Ibsen, Bjørn Aage, f 30 aug 15 på Frdbg (F: repr Carl I. og Betty Bjørn). ~ 2^o 22 dec 61 på Frdbg oversygepl Ingrid Elisabeth Starck, f 26 juni 21 i Århus (F: skoleinsp Jens Chr. S. og Dagny Jensen). — St 33 Øregård, cand V 40, speciall 51 (anæstesiologi), dr med 51. — Maj 40 turnus Viborg Sgh, maj 41 rsl Brødstrup Sgh, sept 42 Hjørring Sgh radiol afd, okt 44 kand Diakonissestift kir afd B, april 45 Rigshosp kir afd C, april 46 sst fødeafd B, okt 46 assist Bispebjerg Hosp patol inst, maj 47 assist Rigshosp kir poliklin, sept 47 kand sst lungekir afd, sept-dec 47 under orlov rsl KAS Gentofte kir afd H, marts 49 assist resident i anæsthesia Massachusetts General Hosp, Boston, marts 50 anæst kons Rigshosp, Diakonissestift, Centralsgh Holbæk, Blegdams hosp, Amtshosp Nykøbing Sj, Svendborg Sgh, St Hans Hosp, Kolonien Filadelfia, Montebello, april 53 1^{rsl} Kbh Kommunehosp afd I, fra april 54 sst anæst afd. — Instruktør WHO-kursus i anæst Kbh Univ 50-72, leder WHO træningscentre Ceylon febr-aug 56; prof anæst Kbh Univ juni 71-juni 75. — Censor i farmakol Kbh Univ 68-73, WHO kursus i anæst 72-73. — Forf af: Necrosis capitis femoris post fracturam colli femoris et fracturam petroch anteriam. En klinisk undersøgelse (disp 51); Intensiv Shockterapi, 1969; Causeri om et alvorligt emne, 1969; From Anaesthesia to Anaesthesiology - Personal experiences in Copenhagen during the past 25 years, 1975; red af: Nordisk Medicin 48-70, Acta Anaesthesiologica Scandinavica 57-71; lægevidensk kons: UB II 48-73; tidsskr art. — Medl § 14-rådet 53-55, form overlægekolegium Kbh Kommunehosp april 58-febr 60, medl Kbh hospitalsrådsudv 58-62, form Dansk Anæst Selsk 63-65, medl best af sammes fond fra 71, Vanførefonden fra 71; korresp medl The Assoc of Anaesthetists in Great Britain and Ireland 67; deltager i talrige kongr. — Gæsteforelæsninger i bl a USA, England, Irland, Skotland, Rom, Genève, Prag, Wien, Norge; ærmedl Faculty of Anaesthetists of The Royal College of Surgeons, Dublin 73; tildelt det tjekkoslovakiske med selsk Purkinje-medalje 65, certifikat fra The Amer Inst of Hypnosis 65. — R 73.



***Ibsen, Ea Eld**, f 18 okt 34 i Odense (F: godsekspeditor Hans Christian Eld og Anna Sørine Sørensen). ~ 7 maj 59 i Vistoft læge Robert I. — St 54 Århus, cand S 62 Århus. — Sept 62-sept 63 turnus Randers Centralsgh, fra jan 64 prakt Århus. — Tilsf læge børnehaven Skovvangsvej fra 66.



***Ibsen, Ebba Margrethe Nebelong**, f 1 jan 24 i Saksøbing (F: mejerist Bjørn August Nebelong I. og Karen Margrethe Børsen). — St 49 privat, cand S 58, speciall 71 (anæstesiologi). — Juli 58 turnus Amtssgh Roskilde, sept 59 kand Bispebjerg Hosp neurokir afd, okt 60 vidensk assist Finseninst kir afd, april 61 yngre anæstesi-læge KAS Glostrup, sept 63 kand sst afd B, okt 64 kand sst kir afd, okt 65 yngre anæstesi-læge Rigshosp, jan 68 l'rsI KAS Glostrup anæst afd, fra juni 73 overl Åbenrå Sgh anæst afd.

Ibsen, Hans, f 23 okt 42 i Maribo (F: Sigfred I. og Margrethe Hansen). ~ 15 okt 66 Skørtinge, Lolland adj Agnete Ege Olsen, f 1 jan 42 i Købelev, Lolland (F: Johannes Ege O. og Frederikke Galsgård). — St 61 Maribo, cand V 70, speciall 80 (intern medicin), dr med 81. — Febr 70 rsl Diakonissestift med afd, maj 72 l'rsI sst, aug 72 rsl KAS Glostrup afd A, jan 73 sst afd C, juli 74 sst neuromed afd, jan 75 klin assist sst klin fysiolog afd, sept 78 l'rsI sst med afd C, sept 81 visiting assist prof of internal med Univ of Michigan. — Forf af: Renin-angiotensinsystemets funktionelle betydning ved essentiel hypertension (disp 81).

***Ibsen, Hans Henning Windeløv**, f 4 maj 47. — Cand V 76.

Ibsen, Harry Arne, f 27 juli 16 i Kbh (F: maskinmstr Søren I. og Hansine Marie Thomsen). ~ 25 okt 41 i Hellerup Christel Birgit Clausen, f 29 april 18 i Kbh (F: prokurist Anton C. og Hilda Poulsen). — St 34 Metropolitan, cand S 41. — Juli 41 vikar Bogense Sgh, sept 41 turnus KAS Gentofte, sept 42 kand Amtssgh Stege, april 43 rsl sst, april 45 kand Centralsgh Holbæk med afd, 46 prakt Esbjerg, fra 78 skolelæge Esbjerg komm. — Tilsf læge Esbjerg Menighedsbørnehave 49, Statens Sømandsskole 49 og skolelæge Esbjerg Realskole 55, Børnenes kontor børnehaveafd for motorisk handicappede 69. — Medl Lkf Ribe Amt hyg udv 55-63, form Lkf Ribe Amt 63-73, medl jyske centraludv 60-68, medl best sst 62-68, form Esbjerg Lgf 60-63, medl hovedbest Landsforen for Spastisk Lammede Børn 52-66, form best Esbjerg Realskole 57-65, medl jyske samarbejdsudv 62-73, Landsudv 65-68, suppl Overvoldgiftsretten 76-78.



***Ibsen, Ilse Marie**, f 14 juli 42. — Cand S 69.

***Ibsen, Jytte Elise**, f 19 dec 37. — Cand V 67.

Ibsen, Jørgen Gjortsvang, f 10 okt 39. — Cand V 66. — Prakt Herlev.

Ibsen, Karsten Kaas, f 2 okt 48 i Hellerup (F: overing Jens Knud Nielsen og sygepl Grete Lilly Kaas Ibsen, f Jørgensen). ~ 14 april 73 i Lyngby sygepl Birgit Inger Vinther, f 28 marts 51 i Kbh (F: grosserer Harry Elvin V. og husmoder Inger Agnete Thomsen). — St 68 Bagsværd, cand V 75. — Febr 75 vikar rsl Børnehosp Fuglebakken, juni 75 rsl Sundby Hosp kir afd, dec 75 Børnehosp Fuglebakken, jan 77 Bispebjerg Hosp med afd P, okt 77 Børnehosp Fuglebakken, nov 78 vikar l'rsI Bispebjerg Hosp med afd P, jan 79 klin assist Børnehosp Fuglebakken. — Kons i Undervisningsmin, Inspektion for Specialunderv fra 81. — Undervist i pæd for sygeplejeelever Børnehosp Fuglebakken fra 76, Frdbg Hosp 77-79, i med sygeplejeelever Bispebjerg Hosp 77-79, hypertension, forebyggelse af hjerte-karsyg, pæd epid for vordende speciall Rigshosp fra 79, kursusleder og underviser ved forskningskursus for skolelæger 81. — Skolelæge ved Kbh komm skolevæsen fra 78. — Studierejse Moskva, Rusland, 80. — Forf af: Rygning blandt skolebørn - en landsdækkende undersøgelse af 9000 skolebørns rygevaner, 1981; tidsskr art om pæd emner bl a blodtryk og hypertension hos børn. — Form reservelægerådet Børnehosp Fuglebakken 77-78, medl best Dansk Skolelægeforen fra 79, sekr fra 80, medl Sundhedsst Tæppeudv fra 79, medl best Foren til Skolehyg Fremme fra 80, mødearrangør for Socialpæd Forskningsgruppe fra 80; medl repr FAS fra 81; deltaget i adskillige kongr bl a Parma, Göteborg og Cambridge 79, Madrid 80 og Amsterdam 81 (pæd emner).



***Ibsen, Per Holger**, f 25 nov 52. — Cand S 80.

***Ibsen, Robert**, f 1 okt 14 i Hobro (F: hotelvært Jens Christian Pedersen I. og Karen Petersen). ~ 7 maj 59 i Vistoft læge Ea I. — St 39 priv, cand V 47. — Febr 47-jan 48 turnus Grenå Sgh, fra 48 prakt Århus. — Jernbanelæge 49.



Ibsen, Thomas Bjørn, f 15 febr 53 i Kbh (F: overl, dr med Bjørn Aage I. og Doris Kirsten Schlüntz). ~ 12 nov 77 i Sorø sygepl Jette I., f 9 april 52 i Sorø. — St 71 Sorø, cand V 81. — Maj 81 turnus Amtssgh Fakse kir afd. — Udsendt af IMCC og Folkekirkens Nødhjælp til Bangladesh jan 78-marts 79. — Deltager kursus tropemed Kbh Univ aug 77.



Ibsen-Hansen, Morten, f 8 jan 50 i Bregnet (F: chauffør Jens I.-H. og Herdis I.-H.). ~ 17 juni 72 i Grenå adj Elisabeth Hovesen, f 20 sept 46 i Århus (F: overl Einar H. og sygepl Gudrun Madsen). — St 69 Grenå, cand V 77 Århus. — Febr 77 vikar rsl Århus Kommunehosp cardiolog afd, april 77 Grenå Sgh kir afd, dec 77 vikar ø-lægen på Anholt, febr 78 rsl Grenå Sgh kir afd, april 79 sst med afd, april 79 Forsvarets Sanitetsskole, juli 80 Grenå Sgh med afd, juni 81 Flyvevåbnet. — Underviser i kir sygeplejelever Grenå Sgh april 78-marts 79, i med april-aug 79, i pæd sept 79-marts 80. — Foredrag.



***Iepsen, Anne Winning**, f 3 aug 48 på Frdbg. — St 67 Sct Jorgen, cand S 74.

***Igelski, Leo**, f 11 april 39 i Kbh (F: montør Herman Leopold I. og Cecilia Silberman). ~ 27 juni 71 i Kbh pædagog Apolonia Synay, f 13 juni 47 i Polen (F: bogholder, cand jur Alexander S. og Irene Fliess). — St 58 Ø Borgerdyd, cand S 68. — April 73 kompraksis Ishøj, fra sept 76 prakt sst.

***Ilcus, Dan Serban**, f 5 maj 32 i Rumænien. — Med eks Rumænien 59, cand S 70, speciall 73 (oto-rhino-laryngologi). — Fra 73 prakt speciall Odense.

Illemann-Larsen, Gunnar Frands Holger, f 16 marts 17 i Kbh (F: grosserer Frands Georg I.-L. og Gudrun Jacobsen). ~ 10 juli 43 i Kbh Alba Eva Boye, f 6 juni 17 i Marstal (F: skibsmægler Alfred Victor B. og Karen Andresen). — St 35 Østersøgade, cand S 44, speciall 56 (kirurgi), 57 (gynækologi og obstetrik). — Juli 44 vikar turnuskand Frdbg Hosp afd A, jan 45 turnus sst afd B og A, jan 46 aman Vanløse, marts 46 vikar kand Frdbg Hosp afd F, maj 46 sst afd A, juni 46 rsl Hæren, sept 46-aug 47 fast kand Frdbg Hosp afd A, okt 47 kand Sct Joseph Hosp fødeafd, okt 48 2^r rsl komm fødeafd Martinsvej, juni 49 rsl Hæren, sept 49-juni 50 surnum venerol klin Lygten, dec 50 assist Bispebjerg Hosp kir poliklin, nov 52 kand Bispebjerg Hosp rtg afd, juli 53 1^r rskir Thisted Sgh, juli 56 2^r rsl KAS Gentofte gyn afd, nov 58 1^r rsl sst, febr 66-jan 70 1^r rsl Sct Lukas Stift gyn-obst afd, nov 62 prakt speciall Charlottenlund, fra okt 76 Gentofte. — Vikar Sundby Hosp gyn poliklin juli-okt 52. — (Tidsskr art. — Suppl Mødrehjælpens Samråd II 56, kir samrådsmedl sst 57, form danske fødsels- og kvindelægers org 64-78, medl best Dansk Selsk for Obst og Gyn 68-70, medl best 78-81, medl repr FAS 68-78, praksisudv 68-78.



***Illum, Frands**, f 7 juni 48. — Cand S 76 Århus.

Illum, Niels Ove, f 20 marts 48. — Cand S 76 Århus. — Juni 76 vikar rsl Randers Centralsgh organkir afd, sept 76 rsl Fredericia Sgh med afd, okt 78 Hjørring Sgh anæst afd.

***Illum, Peter**, f 20 sept 41. — Cand V 67 Århus, speciall 74 (oto-rhino-laryngologi).

Ilsoe, Anna-Margrethe, f 26 febr 26 i Brøndholm (F: gårdejer Rasmus Kristian Bek og Johanne Elisabeth Kristensen). ~ 10 febr 52 i Hørsholm fuldmægtig Forsvarsstaben, cand polit Peter I., f 29 jan 23 i Roskilde (F: rektor, cand mag Peter I. og Gerda Christoffersen). — St 44 Rungsted, cand V 52. — Marts 52 turnus FAS Hørsholm, jan 68 skolelæge Frederiksberg amt, aug 73 skolelæge Hørsholm komm.

Ilsoe, Jens Christian Martin Jensen, f 12 april 05 i Vejle (F: skomagernstr Søren Martin Jensen I. og Marie Petrine Grøn). ~ 5 maj 35 i Vejle Laura Angeline Ette, f 11 juli 13 i Kbh (F: mag scient Carl Rudolph E. og Anna Ottilie Henriette Petri). — St 29 Statens Kursus, cand V 37. — Marts 37-febr 38 turnus Amtssgh Roskilde, april 38 fast kand sst med-epid afd, april 39 kand Øresundshosp, okt 39 fast kand Sundby Hosp med afd, okt 40 kand Finsenst dermatol afd, marts 41 surnum kand Rigshosp ørepoliklin, maj 41 sst fødeafd afd B, dec 40-sept 72 prakt Lyngby, febr 73-april 75 Mødrehjælpen Kbh, privat Lyngby.



***Inberg, Lasse Erkki Johani**, f 29 aug 38. — Cand V 73 Århus.

***Ingeberg, Steen**, f 10 okt 45. — Cand V 74 Århus.

Ingeman-Nielsen, Ellen Margrethe Waldbuhm, f 3 juli 49 på Frdbg (F: civiling, dr phil, pastor Poul W. Marke og lærer Benedicte M.). ~ 28 marts 72 i Kbh læge Ole I.-N. — St 69 Frdbg, cand V 78. — Febr 78 vikar rsl FAC Hillerød rtg afd, maj 78 sst, okt 78 FAS Esbønderup, jan 79 Hvidovre Hosp rig afd, febr 79 rsl FAS Frederikssund kir afd, aug 79 sst med afd, marts 80 vikar rsl KAS Glostrup rtg afd, aug 80 rsl Hvidovre Hosp rtg afd.



***Ingeman-Nielsen, Ole**, f 16 sept 49. — Cand V 76.

Ingemar, Knud, f 9 febr 29 i Viborg (F: kiropraktor Kai I. og Edith Inger Christensen). ~ 7 nov 59 i Søllerød sygepl Ulla Vinkel, f 21 maj 32 på Frdbg (F: grosserer Torben V. og Else Johanne Olsen), æ opl 65. — St 49 Viborg, cand S 57 Århus, speciall 73 (kirurgi), 74 (langtidsmedicin). — Juli 57 vikar kand Bogenes Sgh, nov 57 klinicist Rigshosp fødeafd A og gyn afd, dec 57 turnus Viborg Sgh, nov 58 kand sst rtg afd, maj 59 fast kand sst kir afd, sept 59 underlægeskole, dec 59 fast kand Viborg Sgh kir afd, juni 60 rsl Hæren, till 2^r rsl Ålborg Amtssgh rtg afd og læge natlægevagten Ålborg, febr 61 2^r rsl Viborg Sgh kir afd, marts 62 årskand Sønderborg Sgh gyn-obst afd, april 63 årskand Ortopædisk Hosp Århus, april 64 rsl Ålborg Amtssgh patol inst, jan 65 Århus Kommunehosp afd G, juli 65 sst kir afd, juni 68 vikar 1^r rsl sst, sept 68 rsl sst anæst afd.



april 69 1' rsl Horsens Sgh kir afd, jan 70 rsl sst rlg afd, okt 70 Århus komm geriat afd, maj 73 Marselisborg Hosp med-epid afd A, aug 73 1' rsl sst, sept 76 Århus amtskomm langtidsmed afd Sct Joseph Hosp, fra april 79 overl sst. — Underviser i anat, fysiologi og kir sygeplejeskolen Viborg amt 59-62, tutor i kir stud med kir afd Århus Kommunehus 65-68, undervist i kir sygeplejeskolen Århus Kommunehus 68-69, klin lektor Århus Univ, Marselisborg Hosp med-epid afd A 73-76. — Vikar Viborg Sgh kir afd i perioder 55 og 56, læge natlægevagten Ålborg april-dec 64, huslæge Århus komm plejehjem Søholm fra okt 70, tilsf læge Århus amtsplejehjem Hornslet maj 71-juni 79. — Deltaget i div postgraduate kurser; studierejser Sverige, England og Holland 72 (behandl af handicappede ældre såvel i deres egne hjem som i specielle inst). — Tidsskr art. — Medl Århus amtskomm rådg visitationsudv 81; deltaget i 2. og 5. nordiske gerontol kongres i Göteborg, Åbo, Oslo og Reykjavik 75, 77, 79 og 81.

Ingerslev, Gunnar, f 5 maj 1899 i Kbh (F: lektor, dr phil Jacob Frederik I. og Harriett Møller). — 25 jan 31 på Frdbg Anne Holten-Nielsen, f 8 april 09 i Kbh (F: dir Patent- og Varemærkevæsenet Harald H.-N. og Inger Marie Langebæk). — St 17 Roskilde, cand V 25, embedslægeeks 27. — Marts 25 kand Sindssygehosp Vedsted, juni 25 rsl Frederikshavn Sgh, jan, april-maj 27 vikar Alm Hosp, juni 27 vikar embeds- og sghlæge Farsø, 28 rsl Hæren, sept 27 prakt Ringsted, april 28 Gadbjerg, jan 32-63 prakt Gørlev Sj, 63-juli 76 kompraksis sst, privat sst. — Jernbanelæge 32, visit læge 33-45, skolelæge april 48. — Repr DrK 44-47. — Slægtslitt: Marinus Andreas Ingerslev: Familien Ingerslev 1916, T. G. H. Ingerslev: Slægten Ingerslev, 1945.



Ingerslev, Hans Jakob, f 19 nov 49 i Kbh (F: prof, overl, dr med Mogens I. og fysioterapeut Elisabeth Hornbech Faarup). — St 68 Århus, cand S 77 Århus. — 77-80 klin assist Århus Kommunehus gyn-obst afd. — Foredrag og tidsskr art om reproduktionsimmunol emner. — Guldmed Århus Univ (immunol) 75. — Slægtslitt: Marinus Andreas Ingerslev: Familien Ingerslev, 1916; T. G. H. Ingerslev: Slægten Ingerslev, 1945; samme: Slægten Spor, 1949.



Ingerslev, Jette Korsager, f 23 april 40 i Odder (F: dir Knud Rasmussen Korsager og Edith Margrethe Thomsen Petersen). — 8 jan 66 i Århus læge Sven I. — St 59 Esbjerg, cand S 67 Århus, speciall 76 (intern medicin). — Aug 67 vikar rsl Esbjerg Centralsgh kir afd, nov 67 rsl sst gyn-obst afd, aug 68 Silkeborg Centralsgh psyk afd, maj 69 Ålborg Sgh Syd med afd, jan 70 Ålborg Sgh Nord øre-afd, marts 71 Ålborg Sgh Syd med-epid afd, okt 71 1' rsl sst, marts 73 sst med hæmatol afd, febr 75 Ålborg Sgh Nord med endocrin afd, jan 76 sst neuromed afd, april 76 1' rsl sst, okt 76 konst overl sst lungemed afd, fra okt 76 prakt speciall Ålborg, maj 79 1' rsl Ålborg Sgh geriat afd, juli 80 konst embedslæge Nordjyllands amtskomm Embedslægeinst Ålborg. — Tidsskr art.



Ingerslev, Jørgen Mogens, f 1 juni 42 i Kbh (F: prof, overl, dr med Mogens Vitus I. og fysioterapeut Elisabeth Hornbech Faarup). — 17 aug 68 i Havnbjerg, Als sygepl Bodil Marie Brix, f 13 marts 45 i Sønderborg (F: arkitekt Christian B. og Frieda Margrete Lindow). — St 61 Århus, cand S 70 Århus, ECFMG 70, speciall 80 (intern medicin), 81 (klinisk kemi). — Juli 70 rsl Århus Amtssgh med afd II, sept 72 kursist sst intern med afd, sept 73 rsl sst kir afd, maj 74 vikar rsl Århus Kommunehus cardioid afd, nov 74 sst centrallab, juni 77 1' rsl sst, juni 79 Randers Centralsgh med afd M, juni 80 vikar 1' rsl sst centrallab. — Undervist Århus Univ biokem inst 66-68, i klin-med Århus Amtssgh 71-73, i klin-kem Århus Kommunehus 75-79, i klin-med Randers Centralsgh 79-80. — Deltaget i div postgraduate kurser. — Medl red kom: Lkf Århus Amts blad Medicus fra 79; tidsskr art. — Form reservelægerådet Århus Amtssgh sept 71-73, medl lægerådet sst 71-73, hovedsamarbejdsudv sst 71-73, suppl repr Fayl 71-73, repr 75-80, Dadl 75-80, medl hovedsamarbejdsudv Århus Amtskomm 77-79. — Guldmedalje Århus Univ (klin kemi) 67. — Slægtslitt: T. G. H. Ingerslev: Slægten Ingerslev, 1945.



Ingerslev, Mogens Vitus, f 13 juli 13 i Vemb (F: sognepræst Christian I. og Helga Victorine Røder). — 19 febr 37 i Randers fysioterapeut Elisabeth Hornbech Faarup, f 22 april 11 i Randers (F: købmand Johannes Marinus F. og Rigmor Laurette Hornbech). — St 30 Randers, cand V 37, speciall 47 (gynækologi og obstetrik), dr med 42. — April 37-marts 38 turnus Frdbg Hosp, juni 38 kand Bispebjerg Hosp afd A, febr 39 assist Kbh Univ med-fysioli Inst, maj 41 kand Kbh Kommunehus afd I, juli 41 Bispebjerg Hosp afd D, juni 42 konst rsl sst afd A, okt 42 kand Rigshosp fødeafd B, april 43 assist Bispebjerg Hosp patol inst, dec 43 2' rskir sst afd A, febr 46 2' rsl Rigshosp fødeafd B, jan 48-sept 51 underaccouchør og 1' rsl sst, sept 48 prakt Kbh, april-juni 49 1' assist Obstetric Hosp Univ College Hosp London, okt 51 1' rsl Rigshosp fødeafd A, juli 53 konst afdlæge sst, nov 53 afdlæge Fødselsanstalten Jylland, okt 55 overl sst, fra 75-79 overl Århus Kommunehus gyn-obst afd, privat. — Lektor obst og gyn Århus Univ okt 53, prof obst og gyn Århus Univ okt 55-79. — Friv assist Rigshosp patol-anat inst dec 37-april 38. — Studierejser Stockholm 46, 48, 54 og 58, England 47, 49, 55, 59 og 61, Lund 48, Oslo 49 og 56, Genève 54, Helsingfors 60, Ankara og Amsterdam 62. — Forf af: Lipoidtransport. Belyst ved Studier over Lipæmi i Graviditet og Lactationsperiode (disp 42); Gynækologi med henblik på almen praksis, 1956, 4 udg 1974; Obstetrik med henblik på almen praksis, 1957, 4 udg 1977; kap: Gynækologi og obstetrik (i: Lærebog for Sygeplejeelever 1957, 2 udg 1962); tidsskr art. — Medl Indenrigsmin udv vedr helbredsundersøgelser af børn 57-63, sagkyndig medl specialistnævnet 58, medl det i hht lægelovens § 14 nedsatte nævn 58, generalsekr Nordisk Foren for Gyn og Obst 58-70, form projekteringsudv vedr udvidelse af Fødselsanstalten 58-60, dekan lægevidensk fakultet Århus 61-62, medl udv tilrettelæggelse af ny studieordning 62, form lægevidensk udbygningsudv 62, konsistorium, forretningsudv og sekr 63-70, form Dansk Selsk for Obst og Gyn 63-65, præs Nordisk Foren for Gyn og Obst 70-72, form den danske choriocarcinomgruppe 71. — Indbudt gæsteforelæser Gävle 62, Ankara 62, Amsterdam 62, Bukarest 65, London og Birmingham 66, Amsterdam 67, Dublin og Sheffield 73,



æresmedl Finsk Gyn Selsk 70, Fellow ad Eundem, Royal College of Obst and Gyn of the British Commonwealth 73, æresmedl Soc Ital di Obst e Gyn 78. — R 62, R¹ 71. — Slægtslitt: Marinus Andreas Ingerslev: Familien Ingerslev, 1916; T. G. H. Ingerslev: Slægten Ingerslev, 1945.

Ingerslev, Niels Tomas, f 23 febr 34 i Odense (F: præst Tomas Gabriel Heiberg I. og familievejleder Karen Petrea Kjørulff-Knudsen). ~ 2 april 58 i Hellerup Hanne Kuhn, f 25 april 37 i Hellerup (F: læge Johan Ludvig K., † 4 marts 43, og fysioterapeut Else Marie Sauerbrey), æ opl 72. — St 53 Odense, cand V 61, speciall 72 (intern medicin). — Febr 61 vikar kand Slagelse Centralsgh psyk afd, marts 61 vikar turnuskand Øresundshosp Helsingør, aug 61 underlægeskole, nov 61 vikar turnuskand Øresundshosp Helsingør med afd, marts 62 årskand sst, dec 62 ekstraord turnusbevis, marts 63 1^{rs}l Øresundshosp Helsingør, april 64 rsl Hæren, april 65 overl FN Hosp Rafah Gaza, okt 65 praksis vikar Helsingør, jan 66 rsl Blegdamshosp børneafd, sept 66 sst epid afd, april 67 KAS Gentofte afd C, jan 69 1^{rs}l De Gamles By, fra juli 69 prakt Kbh. — Lægelig kons Kriminalforsorgen fra maj 70. — Skolelæge Lundevangsskolen Gladsaxe fra aug 71. — Tidsskr art. — Slægtslitt: Marius Andreas Ingerslev: Familien Ingerslev, 1916; T. G. H. Ingerslev: Familien Ingerslev: Slægten Ingerslev, 1945.

Ingerslev, Per Johannes, f 6 april 36 i Odense (F: præst Tomas Gabriel Heiberg I. og Karen Petrea Kjørulff-Knudsen). ~ 27 juni 62 i Kbh Aase Freuchen, f 1 febr 41 i Kbh (F: læge Ib F., † 8 aug 62, og Adelgunde Münter). — St 55 Odense, cand S 63. — Juli-sept 63 vikar rsl Grenå Sgh kir afd, dec 63 turnus Bispebjerg Hosp afd A og B, dec 64 sst klin fys lab, fra okt 65 prakt Fredensborg. — Komm lægekons Fredensborg 76-80. — Jernbanelæge Fredensborg, læge Hegelsminde Fredensborg 65-80. — Slægtslitt: M. A. Ingerslev: Familien Ingerslev, 1916; T. G. H. Ingerslev: Slægten Ingerslev, 1945.



Ingerslev, Poul, f 4 juni 02 i Hals (F: overl Aage I., † 27 marts 36, og Elisabeth Bettine Ida Dethlefsen). ~ 16 juli 32 i Vrå Margrete Bombæk Poulsen, f 24 aug 08 i Vrå (F: læge Valdemar P., † 4 dec 47, og Mette Marie Bombæk). — St 20 Hjørring, cand V 29. — Marts-juni 29 vikar, aug 29 kand Hjørring Sgh med afd, sept 30 sst kir afd, dec 31-jan 32 surnum kand Rigshosp fødeafd B, marts 32 skibslæge ØK, ekstraord turnusbevis, juli 32 prakt Jerslev Jylland, fra okt 39-jan 72 Hjørring, privat. — Underviser i socialmed Hjørring seminarium og børnehaveseminarium 50-78. — Jernbanelæge 41, skolelæge Hjørring okt 48-68, åndssvageforsorgens eksternatskole 64-81. — Studierejser Stockholm 63 og Oslo 64 (manuel med). — Tidsskr art. — Form foredragsudv Hjørring Lkf 47, medl indtil 69, form sygekasseudv 47-69, medl repr Dadl 52-69, medl jydsk centraludv 61. — Slægtslitt: Marinus Andreas Ingerslev: Familien Ingerslev, 1916; T. G. H. Ingerslev: Slægten Ingerslev, 1945.



Ingerslev, Sven, f 12 maj 40 i Hjørring (F: læge Poul I. og Margrethe Bombæk Poulsen). ~ 8 jan 66 i Århus læge Jette I. — St 58 Hjørring, cand S 67 Århus. — Aug 67 rsl Esbjerg Centralsgh med og pæd afd, maj 68 Silkeborg Centralsgh kir-gyn-obst afd, maj 69 Ålborg Sgh Nord øre-næse-hals-afd, dec 70 Statshosp Ålborg, april 71 praksis vikar Vrensted, juni 71 aman Ålborg, fra dec 71 kompraksis Ålborg. — Kons Ålborg komm Social og Sundhedsforvaltning april 78-jan 80. — Medl skolenævn Sofiedal Skolen Ålborg Komm fra febr 78. — Slægtslitt: Marinus Andreas Ingerslev: Familien Ingerslev, 1916; T. G. H. Ingerslev: Slægten Ingerslev, 1945.



*Ingerslev, Tyge, f 13 aug 52. — Cand V 81 Odense.

Ingerslev, Johan Vilhelm Christian, f 24 febr 10 i Ringkøbing (F: lærer Vitus I. og Ida Laura Sørensen). ~ 10 marts 35 i Assens Doris Margrethe Skøtt Hansen, f 7 jan 10 i Assens (F: smed Peter H. og Carla Skøt). — St 30 Haslev, cand S 39. — Vikar, okt 39 turnus Rudkøbing Sgh, okt 40 prakt Søhus St, aug 73-marts 78 Næsby, privat. — Skolelæge 46. — Studierejse Paris 56. — Form sundhedskom Lumbj 54. — Slægtslitt: Marinus Andreas Ingerslev: Familien Ingerslev, 1916; T. G. H. Ingerslev: Slægten Ingerslev, 1945.



Ingerslev, Vitus, f 15 marts 39 i Kbh (F: læge Johan Vilhelm Chr. I. og Doris Margrethe Skjøtt Hansen). ~ 18 aug 62 i Lunde Fyn højstadielære Jette Ellekilde, f 24 febr 40 (F: bilinsp Hans Chr. E. og Ellen Fink). — St 58 Odense, cand S 68 Århus, svensk jus 70. — Aug 68 rsl Nykøbing M Sgh, sept 69 Bäckefors Las med klin, Sverige, april 70 ordinarie provinsiallækre Bureä Västerbotten, juli 71 prakt Nykøbing M, jan 77 distrläkare Gullspång, sept 80 primärårdschef, diströverlækare Gullspång Primärårds-distr. — Slægtslitt: Marinus Andreas Ingerslev: Familien Ingerslev, 1916; T. G. H. Ingerslev: Slægten Ingerslev, 1945.

Ingerslev, Aage, f 10 okt 33 i Jerslev J (F: læge Poul I. og Margrethe Bombæk Poulsen). ~ 1^o 5 marts 60 i Randers laborant Kirsten Riis Madsen, f 11 marts 38 i Vorning (F: forretningsfører Søren M. og Bodil Anna Larsen), æ opl 71; 2^o 9 maj 74 i Ålborg læge Ulla Krause. — St 52 Hjørring, cand V 60 Århus. — Febr 60 vikar turnuskand Varde Sgh, marts 60-marts 61 turnus Hjørring Sgh, juli 61 kand sst kir afd, sept 62 aman Hjørring, fra jan 63 prakt sst. — Rsl Hæren okt 61-maj 62. — Form praksisudv Nordjylland Lkf 77-81, repr Dadl 77-81. — Slægtslitt: Marinus Andreas Ingerslev: Familien Ingerslev, 1916; T. G. H. Ingerslev: Slægten Ingerslev, 1945.



***Ingham, Ellen-Margrethe**, f 24 aug 14 i Sparkær (F: bagermstr Lauritz Nielsen og Caroline Marie N.) ~ 17 juni 46 i Braunschweig læge Felix Jackson Ingham. — St 33 Horsens, cand S 41, jus Malaya 56. — Dec 41-nov 42 turnus Kbh Kommunehosp afd II og I, kand Rigshosp afd H, Blegdamshosp epid afd, jan 45 læge Samv Sygek Kbh, 46-47 UNRRA, jan 56 Med Officer General Hosp Kuala Lumpur, Malaya, 63-70 res assist Oxford Univ dept of social med 63-70, fra 62 free-lance medicinsk oversætter.

***Inglykke, Palle**, f 20 okt 41. — Cand V 72.

† **Ingomar-Petersen, Oscar**, f 21 maj 1898 i Kbh, † 22 dec 78 (F: sognepræst Thorvald I.-P. og Elisabeth Frederikke Jensen). ~ 15 juli 27 i Tranebjerg Ellen Anne-Lise Mogensen, f 29 febr 04 i Øgesborg (F: godsforvalter Johan Mogensen og Rafaela Charlotte Borgström). — St 17 Odense, cand V 25. — Marts-sept 25 vikar, rsl Hæren, nov 25 kand Sindssygehosp Middelfart, dec 26 Kbh Kommunehosp afd VI, jan-juni 27 priv ansat rsl Grindsted Sgh, juli 27 vikar, aug 27 kand Randers Centralsgh, jan 29-juni 67 prakt Nibe, privat Fjerritslev. — Skolelæge april 46, visit læge. — Form lokalforen Landsforen Kræft Bekæmp.

***Ingstrup, Helen Inger**, f 15 april 47. — Cand S 78 Odense.

***Ingstrup, Helge Michaelsen**, f 31 maj 31 i Skive (F: godsekspeditor Niels Peter Michaelsen I. og Gerda Frederikke Mogensen). — 29 jan 61 i Århus sygepl Joan Rita Thomsen, f 19 dec 37 i Ebeltoft (F: gårdejer Jens Krog T. og Elly Sørensen). — St 51 Viborg, cand V 59 Århus, svensk speciall 66 (diagnostisk radiologi), speciall 67 (diagnostisk radiologi). — Febr 59 vikar kand Kolding Sgh kir afd, april 59-marts 60 turnus sst, maj-juli 60 vikar sst kir afd, nov 60 kand Åbenrå Sgh, april 61 vikar Ålborg Amtssgh rtg afd, dec 61 underlækare Karlstad Centralas rtg afd, Sverige, okt 63 underlækare Sahlgrenska sjukh Göteborg rtg afd II, jan 65 rsl Århus Kommunehosp radiumstat, jan 66-marts 67 og aug-sept 67 sst afd R, april-juli 67 Randers Centralsgh med og borneafd, okt 67 1^o rsl Odense Amts og Bys Sgh rtg afd, fra marts 72 overl Ålborg Sgh Syd rtg afd. — Studierejser Stockholm 70 (termografi og mammografi), Baden Baden 70 (angiografi), Göteborg 70 (neuroradiol), Amsterdam 71 (termografi og mammografi), Salzburg 72 (angiografi), Bergen 72. — Tidsskr art.

***Ingstrup, Mai Høgh**, f 18 dec 46. — Cand V 76.

† **Ingvarsdén, Anders Egon** Mariegaard, f 29 maj 26 i Maribo, † 20 april 80 (F: gårdejer Arthur I. og Marie Mariegaard). ~ 12 april 52 i Vrå Aase Lilbæk, f 4 jan 29 i Vrå (F: lærer Aage L. og Louise Bjørnlund). — St 44 Ålborg, cand V 52. — Marts 52 turnus Hjørring Sgh, jan 53 fast kand sst med afd, maj 54 sst kir afd, juni 54 fast kand Ålborg Kommunehosp med afd, aug 55 prakt Hundeleve, Gøstrup, fra okt 70 Vrensted, Løkken. — Rsl Hæren juni 54.

Ingvarsdén, Anders Dahl, f 10 juni 50 i Ålborg (F: overassistent Erik I. og kontorassistent Litte Dahl Larsen). ~ 30 juni 73 i Odense laborant Bente Kjær Andersen, f 14 juni 49 i Odense (F: kørselschef Hans Rasmus Kjær A. og Karen Lise Christensen). — St 69 Nørresundby, cand V 76 Århus. — Marts 76 rsl Holstebro Centralsgh rtg afd, april 77 vikar rsl sst med afd, nov 77 gyn-obst afd, dec 78 sst kir afd, maj 78 sst med afd, aug 78 rsl sst gyn-obst afd, aug 79 under orlov Viborg Sgh Øst, sept 80 Viborg Sgh Vest kir afd, 81 rsl Holstebro Centralsgh kir afd.



Ingvarsdén, Ole, f 9 april 53. — Cand V 80 Århus.

***Ingwersen, Jørgen**, f 23 maj 45. — Cand V 80.

† **Ipland, Jürgen Heinrich**, f 10 dec 1886 i Åbenrå, † 2 sept 71 i Højer (F: skibskaptajn Hieronymus Johan Jacob I. og Marie Ingermann). ~ 6 febr 16 i Slesvig Paula Katharina Karstens, f 9 aug 1887 i Slesvig, † 31 juli 66 i Højer (F: købmand Peter Nicolaus K. og Margarete Catharine Juliane Asmus). — St 07 Flensborg, cand 12 Kiel, dansk jus 20, dr med 14 Breisgau. — 13 praktikant Kiel patol inst, kir Hosp og med Univ klin, jan 14 assist dermatolog, juni 14 patol inst Freiburg, Breisgau, aug 14 rsl Åbenrå Sgh, marts 15 tysk militærlæge, jan 19-april 57 prakt Højer, privat. — Medl Sønderjyllands Lkf takstudv 36-37, voldgiftsret 36-45. — (PrJK 1 & 2).



† **Ipsen, Einar Kindt**, f 22 aug 11 i Kbh, † 19 sept 76 (F: grosserer Robert Johannes I. og Anna Margrethe Grotum Abel Kindt). ~ 19 febr 38 i Hellerup Aase Cantor, f 16 marts 13 i Kbh (F: grosserer Sigurd C. og Edith Marie Garlin). — St 29 Schneekloth, cand S 37. — Juli-dec 37 rsl Søværnet, febr-dec 38 turnus FAC Hillerød, febr 39 vikar kand Kbh Kommunehosp afd V, april 39 rsl Kamillianerklin Ålborg, sept 39 rsl Søværnet, jan 40 kand Frdbg Hosp afd D og N, sept 40 Sct Hans Hosp, april 41 rsl Amtssgh Køge, sept 41 prakt Hørby, april 46 Købeleve, fra sept 49 Glostrup. — Jernbanelæge 50. — Form sundhedskom Hørby 41. — Slægtsliit (mødrene): V. A. Secher: Den Grotumske Legatstamtavle, 1875.

***Ipsen, Ellen Carla**, f 9 april 28 i Kbh (F: kontorchef Carl Oluf I. og Andrea Ellen Andreasen). — St 46 Øregård, cand S 61, speciall 70 (psykiatri). — Okt 61 kand Sct Elisabeth Hosp kir afd, 69 1^o rsl Sct Hans Hosp, senere prakt speciall.

***Ipsen, Hans Ejner**, f 26 dec 49. — Cand S 76 Odense. — I Norge. — NL.

***Ipsen, Johannes**, f 20 maj 11 i Kbh (F: overkir, dr med Johannes I., † 7 marts 52, og Emma Cathrine Engel). ~ 1^o 36 Kamma Gerda Øllgaard Rasmussen, f 1 sept 11 i Esbjerg, † 9 aug 73 (F: Christian Vilhelm R. og Jenny Øllgaard Jensen), æ opl; 2^o 5 juni 72 Master PH Alice Cobb, f 29 maj 35 i Californien (F: forf Humphrey C. og Anne Louise Hubbard). — St 28 Sønderborg, cand V 35, Master PH Harvard 47, dr med 41. — Febr 35 turnus Bispebjerg Hosp afd C og D, febr 36 assist Statens Seruminst, febr 38-aug 47 afledt sst standardiseringsafd, sept 40 till kand Blegdamshosp, febr-juli 41 Rigshosp afd H, sept 44-febr 45 Blegdamshosp, marts 45 Rigshosp afd G, april 45 fast kand Bispebjerg Hosp afd B, okt 46 2^o rsl Rigshosp afd A, 46-47 Fellow Rockefeller Foundation, aug 48 lektor biol standardisering Yale Univ New Haven, USA, 51 Superintendent Massachusetts State Inst of Laboratories og Assoc Prof Public Health Harvard Univ, 60-73 Prof Med Statistics and Epid Univ of Pennsylvania Philadelphia Med School, 63-68 till fung chef sst Dept of Preventive Med, 73 prof i epid og biostatistik Århus Univ, fra 79 privat. —



Kons i biostatistik ved School of Public Health Bangkok, Thailand juni-sept 55, specialkons Communicable Disease Center, US Public Health Service, kons National Cancer Chemotherapeutic Center, Surgery General Advisory Comm on Smoking and Health 63. — Adj Prof Med Science Drexel Inst of Technology 62-63. — Assoc Director Henry Phipps Inst. — Studierejser Stockholm 34 (patol anat), London 37 (biol standardisering), Tyskland, Italien, Frankrig, Jugoslavien og Tjekkoslovakiet 37, 38 og 39 (bakteriol), Frankfurt 41 og 42 (plettyfus), USA og Canada 46-47. — Forf af: Contribution to the Theory of Biological Standardization. On the Basis of Experiments with Bacterial Toxins (disp 41); medforf af: Epidemiologic Methods, 1960 (s m MacMahon og Pugh) 1960; Introduction to Biostatistics, 1970 (s m Feigl); medred af: Journal of Immunology 56-60; tidsskr art om immunitetslære, epid biostatistik og biol standardisering af sera. — Deltaget standardiseringskom Paris 38, Serumunionen Praha 38, Zagreb 39; deleg ved Int Congr for Microbiol Rom 53, 46' Indian Science Congress Delhi og Haffkine Inst 60 års jubilæum Bombay, Indien 59; medl Comm on Immunization, Armed Forces Epid Board 52-60, form Board of Scientific Counsellors, Division of Biologic Standards, National Inst of Health 57-61, form Subcomm on Multiple Antigens, Amer Public Health Assoc 59-61, Comm on Training in Epid and Biometry 64-68, medl Advisory Board on Immunization National Comm Disease Center 68-72; medl Statens lægevidensk Forskningsråd 73. — Special Lecturer 17' japanske lægekongr Nagoya, Japan 67, Visiting Prof Yale Univ 66, Pittsburgh Univ 68, Kbh Univ 70; August Krogh forelæsning 73; modtaget Thorvald Madsens ærespris 70.

***Ipsen, Leif**, f 22 juni 38. — Cand V 72.

***Ipsen, Tune**, f 25 sept 51. — Cand S 79 Odense.

† **Irgens-Møller, Johannes**, f 1 jan 1891 i Hals, † 3 aug 70 i Gentofte (F: sogneprest Niels Christian Møller og Johanne Amalie Irgens) (nvl 20). ~ 28 jan 17 i Farum Ebba Johanne Sophie Tutein, f 5 jan 1890 på Ørsholt, † 17 juli 70 i Gentofte (F: godsejer Ferdinand T. og Magdalene Dorteaa Schøller). — St 10 Ålborg, cand V 17. — Febr-aug 17 aman, okt 17 rsl Hæren, maj 18 Garnison Sgh venerol afd, juli 18 sst kir afd, okt-nov 18 konst rsl Blegdamshosp, nov 18 aman, marts 19 rsl Garnison Sgh kir afd, april 19-febr 20 sst med afd, marts 20-febr 21 turnus Frdbg Hosp, juli 21 vikar, sept 21 kand Frdbg Hosp afd F, fra april 22 prakt Gentofte. — Kand Blegdamshosp okt 17, vikar juli-sept 19, læge Forsørgelsesanstalten Stolpegård 27, skolelæge 37, læge Vangede børneasy juli 44. — Studierejse Paris 21. — Medl best Lkf Kbh 38, form sst 41-47, medl repr Dadl 39-47, sjællandsk centraludv, næstform 39-47, medl best DrK Kbh og Omega 30-32. — DrKM.

***Irminger, Kirstine**, f 17 jan 49. — Cand V 78 Århus.

***Ironman, Lotta Marie**, f 26 nov 53. — Cand S 79 Århus.

Irskov, Louis Boe, f 7 sept 36 i Ålborg (F: Jens Peter I. og Jørgine Bertoline Kristensen). — St 56 Ålborg, cand V 66 Århus. — Febr 66 rsl Ørsted Sgh med-kir afd I, aug 66 Ringe Sgh, juni 68 1' rsl Frederikshavn Sgh med afd, fra maj 70 prakt Ålborg.

Isager, Lars Henrik, f 14 okt 34 i Ry (F: overl, dr med Karsten I. og Felice Paludan Andersen). ~ 23 juli 61 på Frdbg cand mag Elisabeth Lund, f 6 juni 37 i Hellerup (F: overl, dr med Mogens L. og Grethe Christine Elisabeth Neergaard-Møller). — St 53 Ålborg, cand V 61, speciall 72 (intern medicin), dr med 74. — Febr 61 vikar kand Kbh Kommunehosp psyk afd, marts 61 vikar turnuskand Frdbg Hosp afd A, aug 61 underlægeskole, nov 61 vikar kand KAS Glostrup afd A, dec 61 Kbh Kommunehosp afd I, jan 62 KAS Glostrup afd F, sept 62 ekstraord turnusbevis, okt 62-april 63 rsl Hæren, juni 63 halvårskand KAS Gentofte børneafd, dec 63 rsl sst, febr 64 sst afd C, marts 67 vidensk medarb sst, juni 67 rsl Kbh Kommunehosp neurol afd, febr 68 vidensk medarb KAS Gentofte afd C, maj 68 stip sst, dec 70 1' rsl Diakonissestift med afd, april 72 KAS Gentofte afd C, okt 76 1' rsl Rigshosp epid afd M, okt 80 vikar 1' rsl arbejdsmed klin, fra sept 81 overl Odense Sgh med afd C. — Klin lektor i intern med KAS Gentofte april 75-sept 76, ekstern lektor Kbh Univ sept 78-jan 81. — Vikar kand Statshosp Viborg kvindeafd dec 62-jan 63. — Forf af: Iron deficiency growth, and stimulated erythropoiesis. An analysis of the variation in red cell values, serum iron, and TIBC before and during adolescence, and the results of therapeutical trials with iron and placebo in Danish Children, adolescents, and young adults (disp 74); tidsskr art. — Slægtslitt (mødrene): L. F. la Cour: Slægten Paludan, 1935.



† **Isager, Jens Karsten**, f 19 april 02 i Ry, † 27 maj 67 i Ålborg (F: dr med Kristen I., † 5 juli 43, og Maren Jensen). ~ 27 sept 32 i Ullerup Felice Paludan Andersen, f 27 marts 10 i Ringive (F: provst Lars Frederik A. og Louise Paludan). — St 20 Silkeborg, cand V 28, speciall 34 (lungtuberkulose), dr med 34. — Marts 28 kand Øresundshosp tub afd, juli 28 vikar, sept 28-aug 29 kand Århus Kommunehosp med afd, okt 29 sst kir afd, april 30 rsl sst tub afd og Tub Stat, april 34 læge Ry San og prakt Ry, fra april 36 overl Ålborg Amtssgh afd E og Tub Stat. — Kons revalideringscenter Ålborg 61. — Prakt speciall Ålborg fra april 36, leder DrK tub arb Jugoslavien okt 46-april 47. — Studierejser München 28, Berlin og Stettin 31 (tub). — Forf af: Om den aabne Lungtuberkuloses Opræden i en større dansk By 1920-32 (disp 34). — Medl repr Fayl 29-34, form Danske Tub Lægers Org 46-52, Dansk Tub Lægelseselsk 55-60. — R 61, DrKH 47, (JuZ 3).

† **Isager, Karsten Kronborg**, f 2 juni 44 i Århus, † 13 maj 79 (F: Sven Aage Brix I. og Astrid I.). — Cand S 71 Århus.

Isager, Torben Kjeld, f 19 febr 43 i Vejle (F: bogtrykker Thorkild R. I. og lærer Ruth E. Larsen). — St 61 Svendborg, cand S 70 Århus. — Aug 70 rsl Holstebro Centralsg med afd, juni 71 Odense Sgh abdominalkir afd, sept 71 sst neurokir afd, juni 72 sst pæd afd, dec 73 Vejle Sgh børnepsyk amb, senere Rigshosp børnepsyk afd, fra april 79 klin assist sst. — Undervist i børnepsyk Odense Sgh 77-78, Kbh 78. — Studierejse England 78. — Tidsskr art. — Medl Dansk Psyk Selsk forskningsudv fra 75, videreuddannelsesudv for børnepsyk fra 77, Dadl hygiejnekomp fra 79; kursusleder ved børnepsyk A-kursus fra 77.



***Isager-Sally, Lennart**, f 4 juli 46 i Kbh (F: Svend Æ. I.-S. og Vira K. Hansen). ~ 26 sept 70 i Lydum advokatsekr Helle Laursen, f 27 marts 47 i Nr Nebel (F: Søren Peter L. og Metha Pedersen). — St 65 Metropolitan, cand S 72. — Aug 72 Underlægeskole, nov 72 rsl KAS Gentofte afd T 2.

† **Isberg, Svend Immanuel**, f 24 juli 1899 i Rønne, † 12 juni 76 (F: keramikere Andreas Theodor I. og Amalie Vestergren). ~ 11 aug 39 på Frdbg læge Else Marrt I., f 11 marts 05 i Esbjerg, † 17 jan 55 i Oslo (F: salgschef Hans Hansen og Karen Johanne Therkelsen), æ opl 50. — Handelsuddannet, st 18 Rønne, cand V 45. — Juli 45 turnus Fåborg Sgh, okt 46 vikar, daglægevagt, fra jan 48 prakt Kbh.

***Ishøy, Max Ole Braag**, f 5 nov 51. — Cand V 77.

***Ishøy, Torben**, f 2 aug 48. — Cand S 81.

Islev, Birgitte Bruun, f 28 febr 52 i Skælskør (F: revisor Andreas I. og Ebba I.). — St 70 Slagelse, cand S 77. — Aug 77 underlækare Strømsund Sjukh, Sverige, sept 78 AT-lækare Østersund Sjukh, nov 79 sst rtg afd, febr 80 sst anæst afd. — Medl repr SYLF 79-80.



Israelson, Lise, f 18 maj 33 i Kbh (F: Poula Margrehte Kirstine Rasmussen, f Nielsen). — St 52 Statens Kursus, cand S 62, speciall 73 (psykiatri). — Juli 62 vikar rsl Bispebjerg Hosp neurokir afd, okt 62 turnuskand Kbh Kommune-hosp afd I og III, okt 63 rsl Statshosp Glostrup afd O, juni 65 Montebello Gentofte, juli 67 1' rsl sst, maj-okt 68 under orlov vikar rsl Kbh Kommune-hosp neurol afd, febr 70 sst afd VII, jan 71 kursist sst psyk afd, marts 72 1' rsl Sct Hans Hosp, aug 72 konst overl sst, dec 73 1' rsl Bispebjerg afd E, jan-juni 75 under orlov vikar 1' rsl sst afd U, sept 75 rsl KAS Gentofte psyk afd, okt 76 1' rsl Bispebjerg Hosp ungdomspsyk afd, fra juni 81 overl Montebello Helsingør ungdomspsyk afd. — Psyk assist Mødrehjælpen febr 70-febr 71, april 72 sociall ved Brøndby komm, jan 77 psyk kons Hylleholt husgerningsskole, nov 77 Observationshjemmet Sønderbro. — Undervist i psyk sygeplejeelever Sct Hans Hosp 73, med studenter IV semester Bispebjerg Hosp 74, Lærerhøjskolen 77, kursus for vordende speciall 80. — Deltaget i Dansk Psyk Selsk kursus: Samarbejde mellem skole- og ungdomspsyk afd. — Tidsskr art.



Istre, Olav, f 28 febr 49 i Oslo (F: overl Boye Sten I. og Magnhild I.). ~ sygepl Mariann Grosen Pedersen, f 6 juli 52 i Odense (F: gartner Hans Ove P. og Kirsten P.). — St 69 Akad Kursus, cand S 77 Århus.

Ivarsson, Lars-Eric, f 9 febr 48 i Kbh. — St 67 Øregård, cand S 74. — Aug 74 underlækare Las Värnamo med klin, Sverige, febr 75 AT-underlækare Las Helsingborg, maj 76 FV-underlækare sst, febr 78 1' rsl FAC Hillerød med afd F, juni 79 aman Jægørpris, jan 80 kompraksis sst. — Tilsf læge ved plejehjem fra juni 79.



Ive, Povl, f 22 marts 48 i Ålborg (F: læge Torsten Tore Albert I. og medhjustru Ulla Persson). ~ i Herning stud mag Susanne Fibi-ger, f 22 april 51 i Århus (F: læge Bent F. og medhjustru Ellen Windahl Jensen). — St 66 Ålborg, cand S 74 Århus. — Juli 74 rsl Nibe Sgh, maj 75 Brædstrup Sgh med afd, juni 76 Psykiatrisk Hosp Århus kvindeafd, marts 77 aman Vildbjerg, fra maj 77 prakt sst. — Deltaget i internt kursus i familie-terapi 76.



Ive, Torsten Albert Tore, f 25 febr 20 i Malmö (F: grosserer Ivan I. og Kaja Thomsen). ~ 19 jan 46 i Hellerup Ulla Persson, f 23 aug 21 i Kbh (F: skræddermstr, oldermand Poul P. og Else Wroblewski). — St 38 Schneekloth, cand S 46. — Aug 46 vikar rsl Diakonissestift med afd, sept 46 turnus Ålborg Amtssgh, sept 47 2' rsl Århus Kommune-hosp med afd, juni 49 kand Militærhosp med afd, febr 50 Finseninstit hudafd, aug 50 KAS Gentofte børneafd, maj 51 vikar rsl Rudolph Bergh Hosp, juni 51 fast kand Kbh Kommune-hosp afd VII, maj 52 sst afd III, 53 1' rsl Ålborg Kommune-hosp med afd, fra jan 56 prakt Nørresundby. — Tilsf læge børnehaver 52. — Tidsskr art.



***Iversen, Anna Dorte Nygaard**, f 26 marts 49. — Cand S 78 Odense.

Iversen, Arne Skjold, f 28 marts 45 i Arendal, Norge (F: disponent John Skjold I. og ekspeditrice Borghild I.). ~ 10 juli 69 i Gentofte lægeskr Elsebeth Alice Juhler Muderspach, f 28 jan 46 i Gentofte (F: fysioterapeut Karl Aleth Juhler M. og fysioterapeut Alfild M.). — St 65 Akad Kursus, cand V 73, speciall 81 (intern medicin). — Marts 73 vikar rsl Odense Sgh ørnæse-halsafd, jan 74 Odder Sgh anæst afd, okt 74 rsl sst kir afd, juli 76 underlækare Ljungby Las med afd, Sverige, april 79 Sct Sigfred Sjukh psyk afd, juli 79 sst med afd, herunder 5 mdr som vikar overl, maj 80 avdelingslækare Lund Las, juni 81 underlækare sst psyk klin, forsk vikariater i Nord- og Sydsvrige, sept 81 speciall Skodsborg Badesan. — Undervist Skodsborg Fysioterapiskole E 81. — Deltaget i div efteruddannelseskurser 78-80.



***Iversen, Bodil Kofoed**, f 28 sept 48. — Cand S 75 Århus.

Iversen, Anna Britta Augusta, f 17 jan 12 i Vejle (F: dr med Niels Sjørlev, og Anna Augusta Bergstrøm). ~ 9 febr 39 i Kbh dr med Kurt I. — St 31 Ingrid Jespersen, cand V 39, embedslægeks maj 60. — April 39 turnus Ålborg Amtssgh, marts 40-febr 41 kand Julemærkesan Kolding, nov-dec 42 vikar Ålborg Kommunehosp med afd, juni 43-marts 44 Herning Centralsgh med afd, nov 44-nov 45 kand Nørre Hosp, jan 46 vikar Finseninstit børneamb, marts 46-marts 48 assist sst, okt 48 natlæge, okt 52-okt 53 vikar, privat.

***Iversen, Claus Lindhardt**, f 25 nov 43. — Cand S 72.

***Iversen, Dorte Halkjær**, f 26 sept 53. — Cand V 81.

***Iversen, Eigil John**, f 5 april 43 i Norge. — Cand 70 Tyskland, norsk jus 71, dansk jus 75 Århus.

Iversen, Else Dorothea, f 18 marts 1899 på Frdbg (F: malermstr Hans Madsen Oppenhagen og Birgitte Jensen Høll). ~ 12 dec 25 i Kbh overkir Søren Christian I, † 20 aug 65. — St 17 Karen Kjær, cand V 25. — Aug-nov 25 vikar rsl Vejlefjord San, 26-28 prakt Esbjerg, privat.



***Iversen, Ervin Martin Langballe**, f 26 marts 17 i Kbh (F: maskinist Peder L. I. og bogholderske Olga Agathe Hansen). ~ 20 juli 47 i Kbh sygepl Nina Marie Bang, f 1 febr 19 i Kbh (F: snedkerstr Birger Julius Emil B. og Noline Munch Larsen). — St 36 Metropolitan, cand S 47. — Jan 48 turnus Sundby Hosp, jan 49 kand Amtssgh Stege, fra jan 50 prakt Tårnby. — Skolelæge Pilegårdsskolen 57.

Iversen, Esben Mikael, f 23 febr 53 i Gjern (F: købmand, skatteråds-medl Aage I. og Kirsten Knudsen). — St 73 Silkeborg, cand S 81 Århus. — Juni 81 vikar rsl Fredericia Sgh kir gyn-obst afd.



Iversen, Esben, f 11 aug 55 i Gentofte (F: overl H. G. I. og overl Grethe Welin). — St 74 GI Hellerup, cand S 81. — Instruktør i anat og fysiologi med anat inst 78.



***Iversen, Finn Toystrup**, f 1 april 43. — Cand V 77 Århus.

***Iversen, Flemming**, f 12 okt 52. — Cand S 81 Århus.

***Iversen, Gunvor**, f 7 jan 53. — Cand V 80 Odense.

Iversen, Hans-Georg, f 11 jan 26 i Oslo (F: assurandør Georg I. og Kristine Knudsen). ~ 1° 31 maj 52 i Sverige læge Grete I., æ opl 63; 2° 63 Ruth Nagel, f 30 okt 30. — St 44 Oslo, cand V 52, speciell 64 (kirurgi), 65 (urologi), dr med 62. — Febr 52 klinicist Oslo komm kvindeklin, maj 52 vikar turnuskand Rigshosp afd C, juli 52-juni 53 turnus KAS Gentofte afd C og D, okt 53 halvårskand Finsensinst kir afd, april 54 årskand sst, april 55 vidensk assist sst, okt 56 halvårskand sst og Radiumstat patol afd, april 57 Rigshosp fødeafd B, okt 57 vikar årskand Rigshosp afd D, jan 58 2° rskir Diakonissestift afd B, febr 60 2° rskir KAS Gentofte afd H, febr 63 1° rskir Bispebjerg Hosp afd D, jan 68 KAS Gentofte afd R/T, juli 70 overkir Kbh Kommunehosp afd V, fra 76 chef Hvidovre Hosp kirurol afd. — Underviser i propædeutisk kir Kbh Univ 68-72 samt ved teor kursist uddannelse i kir og gyn, ekstern lektor i kir sst fra 72. — Censor i klin og skriftlig kir Kbh Univ fra 74. — Studierejser East Grimstead og Oxford 61, London og Leeds 66. — Forf af: Studier over heterolog transplantation af humane tumorer, adaptation af tumorer til en heterolog organisme samt cortico-steoiders indflydelse på tumorers metastasering (disp 42); medarb ved Klinisk Ordbog; tidsskr art. — Accessit prisopgave Kbh Univ (teor med) 54. — (NDM).



***Iversen, Helle Vesterlund**, f 24 dec 50. — Cand S 80.

***Iversen, Holger Legarth**, f 5 febr 23 i Andst (F: lærer Johannes I. og Olga Karoline Jacobsen). ~ 6 marts 54 i Århus sygepl Elma Henriksen, f 12 nov 25 i Bedsted, Thy (F: liniemontør Kristian H. og Mette Nielsen). — St 44 Vejle, cand S 56 Århus. — Aug 56 turnus Brovst Sgh, aug 57 kand Ørsted Sgh, jan 58 2° rsl sst, jan 59 aman Århus og rsl Sct Joseph Hosp Århus neurol afd, fra marts 60 prakt Holme, Højbjerg. — Slægtslitt: Slægten Leegaard fra Maabjerg Sogn, 1919.

Iversen, Johan Rønno, f 16 jan 22 i Gentofte (F: kriminalassistent Nis I. og Oda Nielsen). ~ 28 febr 48 i Kbh bibliotekar Elna Vang Hansen, f 22 sept 23 i Kbh (F: ciselør Louis Christian H. og Karen Elisabeth Vang). — St 40 Lyngby, cand V 49, speciell 62 (gynækologi, obstetrik). — Febr 49 turnus Bispebjerg Hosp afd C og F, febr 50 vikar turnuskand sst afd C, marts 50 sst afd A, maj 50 vikar helårskand sst afd A, juli 50-juni 51 roterende intern Trinity Luth Hosp, Kansas City, USA, sept 51 vikar kand Sct Lukas Stift, okt 51 helårskand Øresundshosp thoraxkir afd, maj 52 2° assist sst patol inst, april 53 helårskand Rigshosp kir afd, juni 54 sst afd R og kir poliklin, okt 55 sst fødeafd A og gyn afd, juni 57 2° rsl Sundby Hosp kir afd, nov 59 Rigshosp fødeafd A og gyn afd I, febr



62 konst 1' rsl sst, maj 62 1' rsl Sønderborg Sgh gyn-obst afd, marts 64 1' rsl KAS Gentofte afd G, fra dec 66 overl Viborg Sgh gyn-obst afd. — Speciall Mødrehjælpen Sønderborg og Åbenrå amter maj 62; censor gyn obst Århus Univ 67. — Medl best Mødrehjælpsinst for Viborg amt og medl samråd for samme 68.

Iversen, Johan, f 4 juni 41 i Odder. — St 60 Århus, cand S 68 Århus, dr med 76 Århus. — Juli 68 rsl Århus Kommunehosp afd M, 76 1' rsl Rigshosp med afd A. — Klin lektor i intern med Kbh Univ fra 76. — Forf af: Patterns of hormone release (disp 76).

***Iversen, Jørgen Torben**, f 26 aug 46. — Cand S 74.

Iversen, Karen, f 20 juni 44 i Snæbum (F: gårdejer Kristian M. Kristensen og syersker Emma Marie Jensen). ~ 31 jan 70 i Snæbum adj Johannes I., f 31 jan 44 i Nørhå (F: sognepræst Vagn I. og musikpædagog Marie K. D. Nielsen). — St 64 Hobro, cand S 74. — Juli 74 rsl Randers Sgh radiol afd, aug 75 Thisted Sgh rtg afd, jan 76 sst med afd, juli 77 sst kir afd, jan 78 sst med afd, nov 78 sst gyn-obst afd.



† **Iversen, Karl Emil**, f 11 juni 1895 i Kalundborg, † 20 juli 75 i Bagsværd (F: fabrikant Mads Hofflod I. og Juliane Dyrbye). ~ 1^o 26 april 21 i Kbh Ellen Marie Høyer, f 21 maj 1898 i Nr Nisum, † 29 maj 60 (F: præst Thorkild H. og Emilie Blankensteiner); 2^o 60 i Kalundborg overlærer Inge Larsen, f 15 febr 26 i Kbh (F: overlærer Alfred L. og Jenny Larsen). — St 13 Sorø, cand S 20, embedslægeeks 25. — Okt 20 aman, marts 21-marts 22 rsl Kysthosp Refsnæs, maj 22 Skive Sgh, marts 24-febr 25 turnus Frdbg Hosp, juni 25 kand Amtshosp Nykøbing Sj, sept 25 surnum kand Rigshosp fødeafd B, okt 25-61 prakt Kalundborg. — I perioder vikar og konst kredslæge. — Medl repr Dadl 44, hovedbest 56-61, udv ang fortsættelseskurser 46-61, befordringsudv 45-56, form Vestsjællands Lkf 48-56, central- og fællesudv 54-56, form Lokalforen Kræft Bekæmp 31-48. — Æresmedl Vestsjællands Lkf 62. — R 61.



***Iversen, Karsten**, f 22 aug 47. — Cand S 73.

Iversen, Kresten Vilby, f 13 april 34 på Frdbg (F: kontorchef Mads I. og Helga Ludvigsen). ~ 27 juni 59 i Nr Sundby sygepl Kirsten Wadum Nielsen, f 30 april 36 i Ålborg (F: isenkræmmer Tage N. og Inga Wadum Christensen). — St 52 Metropolitan, cand S 60. — Okt 60 turnus Nykøbing FJ Centralsgh, okt 61 fast kand Ålborg Amtssgh kir afd, april-juni 62 underlægeskole, aug 62 rsl Hæren og DANOR Gaza, maj 63 årskand Ålborg Amtssgh kir afd, sept 63 rsl FAC Hillerød øreafd, marts 65 Centralsgh Holbæk anæst afd, jan 66 Rigshosp afd F, juli 67 Frdbg Hosp afd H, fra marts 69 prakt Albertslund. — (FNTM).



Iversen, Kurt, f 1 aug 12 i Kiel (F: grosserer Niels S. I. og Anna Elisabeth Marie Eckleben). ~ 9 febr 39 i Kbh læge Britta I. — St 31 Schneekloth, cand V 39, speciall 46 (intern medicin, stofskiftesygdome), dr med 48. — April 39 turnus Ålborg Amtssgh, april 40 vikar rsl Kolding Sgh rtg afd, okt 40 kand Julemærkesan Kolding, dec 40 Kolonien Filadelfia, juni 41 2' rsl Ålborg Amtssgh med afd, maj 43 1' rsl Herning Centralsgh med afd, juni 44 fast kand Bispebjerg Hosp afd B, juni 45 kand Børnehosp Fuglebakken, nov 45 2' rsl Frdbg Hosp med-epid afd, sept 47 sst afd E, juli 48 Bispebjerg Hosp afd B, okt 50 Rigshosp med poliklin, okt 52 1' rsl Kbh Kommunehosp afd II, okt 56 aflæge sst, dec 57 overl Sønderbro Hosp med afd, aug 60 overl Sundby Hosp med afd, fra dec 63 overl Kbh Kommunehosp afd II. — Prof i klin praktikantunderv jan 64, i med 70-75. — Under orlov konst overl Herning Centralsgh med afd juni-juli 50, prakt speciall Kbh fra 49, 1' læge Statsanstalten maj 55, medl IR revalideringsafd 62-65, medl Kbh komm pensioneringsråd fra 69, censor klin med 54-75. — Studierejser USA juli 51 - febr 52, Kassel 59, London 60, Wien 62. — Forf af: Temporary rise in the frequency of thyreotoxicosis in Denmark 1941-45 (disp 47); tidsskr art. — Medl kom for mindre gode liv fra 55, Permanent int kom for livsforsikr fra 57; suppl i Sundhedsst § 14-udv 59-63, medl revalideringsudv for Kbh og Frdbg 61-62, Kbh komm hospitalsudv 58-62, planlægningsudv af 70, sektionsråd IV under det lægevidensk hovedområde 71-75, medl Dadl overvoldgiftsret fra 75; medl best Selsk for Teor og Anvendt Terapi 57-60, form 60, Med Selsk Kbh 59, Dansk Selsk for Intern Med 64, form 64-65; medl best Michaelsen Fonden 64, form fra 69, Weimanns legat 71, medl forretningsudv Nationalforen Tub Bekæmp 70-74; form Kbh komm videnskabetiske kom 80, medl den centrale videnskabetiske kom 80. — Tildelt Hagedornprisen 80. — R 65, R¹ 72, (FRIXMM).



***Iversen, Lise Marie Nordborg**, f 11 nov 46. — Cand S 75 Århus.

***Iversen, Martin Peter**, f 13 maj 53. — Cand V 80 Århus.

Iversen, Mogens, f 20 marts 14 i Kbh (F: dir Statsanstalten, dr phil Lars I. og Louise Landspærg). ~ 28 juni 39 i Odense Jytte Hansted, f 12 nov 19 i Odense (F: tandlæge Christian H. og Sigrid Hastrup). — St 32 Øregård, cand S 39, speciall 50 (medicinske stofskiftesygdome), dr med 47. — Okt 39 turnus Nykøbing FJ Centralsgh, okt 40-sept 41 fast kand sst, jan 42 kand Nørre Hosp, dec 42 Sct Lukas Stift, maj 43 fast kand Bispebjerg Hosp afd C, april 44 vikar kand Blegdamshosp, juli 44 vikar 2' rsl Bispebjerg Hosp afd C, okt 44 kand Blegdamshosp, jan 45 vikar, febr 45 rsl Niels Steensen Hosp, febr 47 kand KAS Gentofte børneafd, aug 47 Rigshosp afd H, nov 47 sst neurol afd, maj 48 2' rsl KAS Gentofte afd F, april 50 1' rsl Bispebjerg Hosp afd C, sept 53 aflæge FAC Hillerød med afd, april 56 overl sst, sept 58-sept 77 overl sst afd F, privat. — Med kons Frederiksborg amts sgh sept 53-62, i Pharmacia 59-66, i intern med IR 66-76, pensions og revalideringsnævnet Frederiksborg amt 76-77, Tranebjerg Sgh 77. — Bedriftslæge Dansk Esso april 53, vikar Thule maj 79. — Studierejser USA 49 (diabetes mellitus, stofskifte- og endocrin sygd), Buenos Aires 70, Israel 74. — Forf af: The pituitary and the adrenals in their relation to the effect of



Alloxan on the blood sugar (disp 47); medfor af: Mad, mund og menneske, 1970 (s m Mogens Jacobsen), Medicinsk kompendium, 50-74; tidsskr art. — Form Dansk stofskifte-speciall org 51-53, suppl repr Dadl 52-57, form Dansk Selsk for Intern Med 68-71, repr Dansk Med Selsk 70-75, medl med §14 råd 70-74, medl Landsforen for Sukkersyge lægeråd 60.

Iversen, Normann Breum, f 24 marts 49 i Brovst. — St 68 Viborg, cand S 77 Århus. — Aug 77 vikar distrläkare Hällefors, Sverige, aug 78 underläkare Lindesberg Las kir klin, febr 79 sst med klin, sept 79 Örebro Regionsjukh psyk klin, dec 79 sst hudklin, marts 80 Lindesberg Las med klin, marts 81 Örebro Regionsjukh hudklin.



Iversen, Ole Hofflod, f 28 juli 23 i Skive (F: læge Karl Emil I. og Ellen Marie Høyer). ~ 29 jan 49 i Kalundborg Margrethe Verner Jensen, f 4 marts 27 i Kbh (F: dir Ewald V. J. og Gerda Bistrup). — St 41 Sorø, cand S 50, speciall 59 (gynækologi), 65 (kirurgi med subspecialle urologi), 72 (kirurgisk gastroenterologi), dr med 65. — Sept 50 klinicist Fødselsanstalten Jylland, okt 50 turnus Kbh Kommunehosp afd III og I, okt 51 vikar, febr 52 helårskand Sct Lukas Stift, febr 53 Bispebjerg Hosp afd D, febr 54 sst gyn afd, dec 54 halvårskand Rigshosp fødeafd A og gyn afd I, maj 55 helårskand sst fødeafd B og afd M, nov 55 2'rskir FAC Hillerød, aug 58 2'rsl Bispebjerg Hosp afd K, marts 60 2'rskir Kbh Kommunehosp afd V, marts 61 1'rskir sst, febr 63 Bispebjerg Hosp afd A, nov 63-febr 64 konst ass overl sst, marts 66 1'rskir KAS Glostrup afd D, fra nov 66 overkir Næstved Centralsgh parenkymkir afd. — Friv assist Kbh Univ farmakol inst og patolanat inst, klin underv Kbh Kommunehosp kir afd aug 62-febr 63, assist læge Direk for Ulykkesforsikr marts-nov 66. — Studierejser Paris 53, USA 72 og 80, London 78 og 80 (kir). — Forf af: Bindevævsreaktioner i cervix uteri. Ændringer i myometri under indflydelse af oestrogene og androgene hormoner samt under graviditet (disp 65); tidsskr art. — Suppl §14-udv 70-72, medl lægeloven kir § 14-udv 72-81, medl best Lkf Stormstrømsamtet 74-80, Danske Kirurgers Org fra 75, næstform Dansk Kir Selsk fra 80. — Tildelt Vera og Carl Johan Michaelsens legat 61 og 62.



Iversen, Palle Birger, f 25 juli 34 i Strøby (F: fabr Svend Aage I. og sygemedhj Ritha Elinor Jørgensen). ~ 17 sept 60 i Store-Heddinge lægesekr Grace Berg, f 17 sept 37 i Kbh (F: restaurator Christian B. og Valborg Wilhelmine Nielsen). — St 53 Birkerød, cand V 62, speciall 73 (oto-rhinolaryngologi). — Febr 62 vikar rsl KAS Glostrup afd G, marts 62 Ålborg Amtssgh kir afd, april 62 KAS Glostrup afd D, maj 62 Bispebjerg Hosp afd B, okt 62 rsl KAS Glostrup afd D, febr



64 sst afd C, okt 65 sst anæst afd, april 66 sst afd G, aug 67 sst afd E, sept 68 kursist Rigshosp afd F, sept 69 rsl sst, sept 71 sst afd S, marts 72 1'rsl Kbh Kommunehosp øre-næse-halsafd, okt 75 Rigshosp afd F, fra marts 79 overl Amtssgh Roskilde øre-næse-halsafd. — Lægekonens Statens Inst for Talelidende febr 72-81. — Prakt speciall Roskilde fra 79. — Deltaget i diverse efteruddannelseskurser. — Tidsskr art. — Medl skolenavn og skolekom Værløse Komm 70-74, deltaget i europ kongr Vejle 76, Kbh 77.

Iversen, Peter, f 26 nov 50 i Hellerup (F: overkir, dr med Ole I. og Margrethe Verner Jensen). ~ 1 juli 78 i Vester Broby lægesekr Greth Abel, f 21 sept 42 i Kbh (F: værkfører Viggo A. og bogholder Ellen Kirsten Marie Christensen). — St 69 Næstved, cand S 76. — Marts 76 rsl KAS Herlev kir gastroent afd, sept 76 Hvidovre Hosp urol afd, jan 77 Las Kiruna, Sverige, marts 77 Hvidovre Hosp urol afd, maj 78 sst nefrol afd, maj 80 res fellow William S. Middleton Memorial Veterans Hosp, Urol Section and Division of Surgery, Univ of Wisconsin, Wisconsin USA. — Undervassist i nyrefysiologi og endocrin Kbh Univ med-fysiol inst B okt 72-okt 79. — Tidsskr art. — Deltaget i int kongr Jugoslavien 77 og flere urol kongr i USA 81 og 82; deltaget i Dansk Urol Selsk "Symposium om transurethral kir" KAS Herlev jan 80.



† **Iversen, Poul**, f 20 nov 1889 i Kbh. † 5 aug 66 sst (F: manufakturhdr Fritz Richard I. og Victoria Adelaide Petersen). ~ 30 marts 17 i Skovshoved Grace Anne Marie Akeleje Andersen, f 10 febr 1890 i Jönköping (F: dir Mads Peter A. og Elna Marie Louise Olsen). — St 08 Ordrup, cand S 15, speciall 24 (mave- og tarmsygdomme, stofskifte- og nresygdomme), dr med 18. — Aug 15 rsl Søværnet, marts 19 kand Rigshosp borneafd, sept 19 turnus Rigshosp afd C og B, sept-nov 20 kand Blegdamshosp, jan 21 rsl sst, okt 22 2'rsl Rigshosp afd B, okt 23 rsl Bispebjerg Hosp afd B, nov 28 leder Militærhosp epid afd, nov 30 overl Ålborg Amtssgh med afd, dec 31 Kbh Kommunehosp midlertidig afd VII, aug 36-nov 59 sst afd III. — Prof i med klin praktikantunderv Kbh Univ febr 55-nov 59. — Assist Kbh Univ farmakol inst febr 16-jan 19, vikar S 17 og 18, prakt Kbh sept 22-okt 30, sst dec 31-nov 59; censorsuppl farmakol med eks 24. — Studierejser Paris og Hamburg 21. — Forf af: Experimentelle Undersøgelser over Ammoniums Forhold i Organismen, dets indvirking på denne og dets Udskillelsesforhold (disp 18); medfor af: Klinisk Laboratorieteknik (s m Gram og Meulengracht), 1937; De medicinske Nyrelidelser, Fysiologi, Patofysiologi og Klinik (s m Jens Bing og Tage Bjerring), 1941, 2 udg 1945; tidsskr art. — Sekr permanent Farmakopékomm 21-30, medl 34, medl best Kbh komm pensioneringsråd 36, Sygepl Hus 37, udv ang fortsættelseskurser 37, Kbh Kommunehosp sygeplejeudv 38, hospitalsrådsudv 38, 41 og 54, medl best Kbh sygehjem 39, dir 43, form Foren komm overl 39-40; medl best Selsk Teor og Anvendt Terapi 34, form 35, Dansk Selsk for Intern Med 44, form 46-49; medl kom til valg af censorer til med eks 47; medl best A/S Novo 43, næstform best Novo Fond, form Novo Fonds bedømmelseskom; medl Det Norske Med Selsk 54, The Royal Soc of Med 61. — Æresmedl Renal Assoc 61; tildelt Ørelæge Valdemar Kleins og Læge Fru Kleins Æreslegat 53, tildelt Dr Thorvald Madsens Legat 55. — R 48, R¹ 59. (NON 4).

Iversen, Simon Johannes Liebmann, f 29 okt 13 i Kbh (F: lærer Simon Valdemar I. og lærer Mary Birgitte Emma Liebmann). — St 32 V Borgerdyd, cand V 42, dr med 49. — April 42 turnus Fredericia Sgh, april 43-marts 44 kand Sct Joseph Hosp ortopæd afd, maj 44 friv assist prof Engelbrecht-Holm, okt 46 Scholarship Lady Tata Memorial Fond, okt 50 afdelingsforst Fibigerlab, okt 54 full time res assist British Empire Cancer Campaign anat dep, Glasgow, fra 66 principal assist senior med officer Western Regional Hosp Board Scotland, 74 Com Med Specialist eodem, fra jan 78 Ayr & Arran Health Board. — Forf af: A possible correlation between absorption spectra and carcinogenicity (disp 49). — Dansk konsul for Glasgow og West of Scotland 71-79.



***Iversen, Svend Beier**, f 9 jan 47. — Cand S 75 Århus.

† **Iversen, Søren Christian**, f 14 juli 1896 i Skagen, † 20 aug 65 sst (F: fisker Peter I. og Thomasine Jacobsen). ~ 12 dec 25 i Kbh læge Else I. — St 15 Hjørring, cand S 22, speciall 32 (kirurgi). — Juli 22 vikar rsl Kysthosp Refsnæs, sept 22 rsl Centralsgh Holbæk, nov 23 rsl sst, dec 24 turnus Kbh Kommune-hosp afd II og V, dec 25 rsl Esbjerg Centralsgh, april 28 rsl Odense Amts og Bys Sgh kir afd, april 30 rlskir Viborg Sgh, sept 34 assist Samfundet for Vanføre, juni 35 overl Bornholm Centralsgh Rønne, april 36-okt 61 overl sst kir afd. — Leder Mødrehjælpen Bornholm 53. — Tidsskr art. — R 55.



***Iversen, Thomas Otto**, f 4 nov 26 i Magstrup, Simmersted (F: købmand Thomas Anthony I. og Anna Marie Dahl). ~ 18 juli 53 i Århus Birte Clausen, f 13 aug 27 i Fredericia (F: stationsforst Christian Emil C. og Ester Kirstine Pedersen). — St 45 Haderslev, cand S 53, speciall 62 (intern medicin). — Sept 53 turnus Holstebro Centralsgh, sept 54 årskand sst med afd, jan-juli 55 konst sst, maj 56 2 rsl sst, sept 56 konst 1 rsl sst, okt 57 1 rsl sst, april 58 årskand Odense Amts og Bys Sgh afd H og J, febr 59 sst afd N, marts-april 59 sst EEG-lab og amb for epilep, maj 59 konst 2 rsl sst afd N, maj 60 2 rsl sst afd B, sept 61 1 rsl sst, fra maj 63 overl Holstebro Centralsgh med afd. — Natlæge Odense 58-60. — Finseninst isotopkursus 62. — Tidsskr art. — Repr Fayl 60-63, form Vestjysk Lægeselsk 68, medl forretningsudv Ringkøbing amts overlægeråd 70, form det lægelige udv Fonden til lægevidensk forskn i Ringkøbing, Ribe og de sønderjyske amter 72, medl Lkf Ringkøbing Amt 71; medl best Folkeuniv i Holstebro 65.



***Iversen, Torben Witttrup**, f 1 jan 23 i Næstved (F: købmand Einar I. og Inga Petersen). — St 41 Herlufsholm, cand V 49, speciall 58 (intern medicin), 59 (pædiatri), dr med 66. — April 49 turnus Ålborg Amtssgh, april 50 vikar sst med afd, juni 50 rsl Hæren, sept 50 vikar Århus Kommunehosp med afd, dec 50 kand Århus Amtssgh med afd, nov 51 Rigshosp afd G, aug 52-jan 53 sst afd H, april 53 rsl Århus Amtssgh med afd, april 56-marts 59 2 rsl Rigshosp afd G, sept 59-marts 60 kand Blegdamsgh epid afd, juni-dec 60 vikar 1 rsl Rigshosp afd G, juli 61 1 rsl Børnehosp Fuglebakken, marts 65 overl Næstved Centralsgh pæd afd, fra sept 67 overl Århus Kommunehosp pæd afd. — Undervassist intern med Århus Univ 54-56, prof pæd Århus Univ fra sept 67. — Under orlov vikar 1 rsl Dr Louise Børnehosp febr-dec 58; censor pæd med eks Århus Univ 54-67. — Forf af: Leukaemia Infancy and Childhood (disp 66); medfor og redaktionssekr af: Nordisk Lærebog i Pædiatri, 5 udg, 1962, dansk red 7 udg, 1973; tidsskr art. — Medl best og sekr Dansk Pæd Selsk 62-67. — Guldmedalje Kbh Univ (klin med) 50. — R 75.



***Iversen, Viktor Johansen**, f 4 maj 36 i Skodsborg, Haderslev (F: gårdejer Iver I. og Meta Kirstine Jensen). ~ 3 sept 60 i Tårnborgh lærer Hanne Margrethe Nielsen, f 12 sept 37 i Fredericia (F: stationsforst Helge N. og Astrid Kirstine Hansen). — St 56 Tarm, cand S 65 Århus. — Juli 65 rsl Grenå Sgh kir afd, febr 67 Holstebro Centralsgh kir afd, maj 67 sst med afd, nov 67 sst neurol afd, febr 68 sst med afd, maj 68 1 rsl sst, okt 69 aman Lemvig, maj 71 Bøvlingbjerg, fra okt 71 prakt sst. — Studierejse Østrig (dissektionsøvelser). — Tidsskr art. — Medl best Plejehjemsforen Ringkøbing amt.



† **Iversen, Wilhelm Christian**, f 3 febr 1896 i Løgumkloster, † 12 aug 80 (F: manufakturhdr Marius Sophus I. og Anna Kjerstine Pedersen). ~ 1° 10 sept 28 i Tårnby sygepl Ella Margrethe Petersen, f 8 okt 1894 i Kbh, † 1 sept 51 (F: maskinmstr Frederik Sophus P. og Emilie Josephine Sophie Petersen); 2° 14 juni 53 i Svendborg sygepl Emmy Jensen, f 20 juni 13 i Vorbasse (F: landpost Søren J. og Mette J.). — St 16 Ribe, cand S 25. — April 25-juli 26 kand Spangsbjerg San, sept 26 Sønderborg Sgh med afd, marts 28 rsl Varde Sgh, marts 30-sept 63 prakt Vejrup, fra 63 privat sst.



Jacobsen, Alfred, f 14 nov 20 i Rudkøbing (F: købmand Jacob Westy J. og Othilie Augusta Anine Christensen). ~ 27 maj 44 i Hellerup Ellen Bøgh, f 13 dec 18 i Århus (F: lektor, civiling Axel B. og Inger Mørkeberg). — St 38 Svendborg, cand S 46. — Sept 46 turnus Hjørring Sgh, sept 47 kand sst kir afd, dec 47 rsl Hæren, sept 48 kand Randers Centralsgh rtg afd, sept 49 Kysthosp Juelsminde, nov 50 Odense Amts og Bys Sgh afd D, okt 51 1' rsl Åbenrå Sgh, fra jan 54 prakt Felsted. — Overl Hæren 53, stabslæge II 68-81. — Form sundhedskom 54-70. — R 78, FHT 79.



† **Jacobsen, Anders Erik**, f 5 sept 22 i Kbh, † 13 juli 79 (F: prof, dr phil Jacob Christian J. og Anna Nielsen). ~ 29 marts 52 i Odense Rigsmor Nielsen, f 7 dec 26 i Vejle (F: chefred Hans N. og Agnes Hansen). — St 41 Gentofte, cand V 51, speciall 67 (kirurgi), 67 (urologi), dr med 68 Århus. — Febr 51 vikar Esbjerg Centralsgh kir afd, april 51 Ludvika Länslas, Sverige, juli 51 turnus Svendborg Sgh, juli 52 vikar Ludvika Länslas, sept 52 Falkenberg Las, nov 52 fast kand Svendborg Sgh kir afd, nov 53 2' rsl Skive Sgh kir afd, jan 56 Odense Amts og Bys Sgh afd D, maj 58 fast kand Ortopædisk Hosp Århus, jan 59 2' rsl Århus Kommunehosp kir afd, april 61 vikar sst neurokir afd, juni 61 kand sst anæst afd, april 62 aman Århus Univ anat inst, nov 63 1' rsl Århus Kommunehosp afd K, L og E, sept 68 sst urol afd K, fra april 70 overl Sønderborg Sgh kir afd. — Underv assist og underviser i kir Århus Univ 65-70. — Censor i anat Århus Univ fra 64. — Forf af: Prostataepithelkerners relative nucleinsyreindhold (disp 68); tidsskr art. — Deltager urol kongr Århus 64, Hannover 66, München 67, Bremen 68, London 69, Berlin 70.



Jacobsen, Anders, f 25 febr 28 i Voel, Silkeborg (F: gårdejer Arthur Karl J. og Mette Katrine Kristensen). — St 50 Århus, cand V 60 Århus. — Febr 60 turnus Vejle Sgh, febr 61 kand Dronninglund Sgh, febr 63 Haderslev Sgh, juli 63 rsl Forsvaret, febr 64 Haderslev Sgh, 65 Randers Centralsgh med-epid afd, 67 prakt Ålborg, 69 provinsiallækar Eskilstuna, Sverige, fra 71 prakt Gjerlev.

† **Jacobsen, Anna Louise Faye**, f 14 juni 24 i Kbh, † 7 jan 68 i Hørsholm (F: dir, civiling Poul Henrik Rasmus Harboe og Katy Meding). ~ 16 dec 55 i Kbh læge Jørgen F. J. — St 43 Ingrid Jespersen, cand V 51, speciall 65 (oto-rhino-laryngologi). — April 51 vikar Sundby Hosp kir afd, juni 51 Frdbg Hosp psyk afd, juli 51 turnus Århus Amtssgh, juli 52 vikar sst, okt 52 kand Ålborg Kommunehosp kir afd, nov 53 Odense Amts og Bys Sgh afd A og K, jan-marts 56 Stensby Sykeh, Minnesund, Norge, maj 56 Esbjerg Centralsgh med afd, sept 57 Amtssgh Roskilde øreafd, dec 57 Statens Hørecentral Kbh, juni 62 Sundby Hosp øreafd, fra marts 66 prakt speciall Hørsholm. — Tidsskr art. — Slægtslitt: Poul Harboe: Pastor N. M. Harboe og Hustru Anna Truch's Descendenter, 3 udg 1971.



* **Jacobsen, Anny**, f 15 maj 31. — Cand S 67, speciall 78 (psykiatri).

Jacobsen, Asger, f 20 aug 31 i Kbh (F: handelsrejsende Aage J. og Asta Hansen). ~ 21 juni 57 i Charlottenlund lærer Eli Cathrine Lund, f 23 nov 35 i Kbh (F: grosserer Viggo Sørensen L. og Anna Marie L.). — St 50 Marselisborg, cand V 58 Århus. — Febr 58 turnus Silkeborg Centralsgh, febr 59 kand Nykøbing Sj Sgh, juni 59 2' rsl sst, juni 60 kand Sct Joseph Hosp obst afd, febr 62 kand KAS Gentofte gyn-obst afd, fra aug 62 prakt Helsingør. — Rsl Hæren okt 60-maj 61. — Medl best Nordsjællands Lkf samt repr P. L. O. 71-73.



Jacobsen, Bendt Brock, f 3 sept 41 i Vojens (F: overlærer Christian J. og Olga Hansen). ~ 9 dec 67 i Sønderborg sygepl Inge-Lise Olsen, f 18 dec 44 i Rudkøbing (F: pensionist Nicolai O. og Inge Jørgensen). — St 60 Sønderborg, cand S 67 Århus, speciall 77 (pædiatri). — Juli 67 vikar rsl Odense Amts og Bys Sgh neurol afd N, sept 67 rsl sst afd A og K, aug 68 sst anæst afd V, febr 69 sst med-epid afd C, nov 69 sst med afd M, maj 71 sst børneafd H og J, okt 72 Århus Kommunehosp med afd M, juni 73 Børnehosp Fuglebakken, nov 75 1' rsl sst, febr 79 Rigshosp afsnit for klin genetik børne- og fødeafd, jan 80 sst børneafd G. — Kons Børnehosp Fuglebakken endocrin klin fra aug 76. — Underviser i pæd og arvelighedslære Odense Sygeplejeskole 70-72, i pæd Bispebjerg Sygeplejeskole 74-75, klinisk lektor Kbh Univ 75-79, underviser i pæd endocrinol ved postgraduate kurser 78-81. — Studierejser England 62 og 81. — Tidsskr art og foredrag. — Sekr Dansk Pæd Selsk fra sept 81; deltager i årlige møder Europ Soc for Paediatric Endocrinology fra 74. I' Int Conf on Neonatal Thyroid Screening, Quebec, Canada 79.

* **Jacobsen, Bent Ascanius**, f 26 marts 54. — Cand S 81 Århus.

Jacobsen, Birger Oest, f 31 dec 29 på Frdbg (F: repr Henrik Johannes Oest J. og Lilly Jeanette Margrethe Madsen). ~ 6 febr 60 i Varde lægeskr Inger Margrethe Gadegaard, f 12 marts 38 i Viborg (F: stadsdyrlæge Anton Nicolaj G. og Gerda Margrethe Holdgaard). — St 48 Sct Jørgen, cand S 58. — Sept 58 turnus KAS Gentofte afd F og S, sept 59 kand sst afd S, maj 60 KAS Glostrup afd G, aug 60 Næstved Centralsgh rtg afd, april 61 2'underlæge Avesta Länslas, Sverige, april 62 2'rsl Viborg Sgh kir afd, nov 63 rsl Slagelse Centralsgh med afd, dec 64 aman Næstved, nov 65 1'rsl Horsens Sgh kir afd, febr 68 rsl Næstved Centralsgh gyn afd, marts 68 1'rsl sst, fra april 69 kompraksis Hedehusene.



***Jacobsen, Bjørn Stefan**, f 19 marts 08 i Kbh (F: gårdejer Hans Peter J. og Anna Petersen). ~ 26 juli 36 i Kbh Else Ruth Seiler, f 25 dec 10 i Kbh (F: fabr Georg Charles Frederik S. og Gunhild Sofie Petersen). — St 28 priv, cand S 36. — Sept 36-juli 37 turnus Kbh Kommunehosp afd II og V, sept 37 2'rsl Gighosp Skælskør, sept 38 Næstved Centralsgh med afd, sept 39 konst 1'rsl Haslev Sgh, nov 39-april 40 kand Statshosp Vordingborg, juni-juli 40 vikar Julemerkesan Kolding, okt 40 prakt Herfølge, fra sept 78 privat sst. — Skolelæge okt 48, læge Mødrehjælpen Kbh 66.

***Jacobsen, Bjørn**, f 21 april 35. — Cand S 62, speciall 77 (psykiatri). — Fra juli 77 overl Kbh Kommunehosp psyki afd.

***Jacobsen, Torben Bjørn**, f 21 juni 37 på Frdbg (F: læge Bjørn J. og Else Ruth Seiler). — St 56 Haslev, cand S 65. — Prakt Nykøbing Fl.

***Jacobsen, Jens Bo**, f 7 aug 27 i Kbh (F: dr jur Jens Hartvig J. og Hedvig Mattsson). — St 45 Gentofte, cand S 53, speciall 66 (intern medicin). — Okt 53 turnus Kbh Kommunehosp afd II og V, jan 57 kand KAS Gentofte afd F, juni 59 Blegdamskosp epid afd, april 60 Rigshosp afd N, jan 61 sst afd G, juni 61 2'lægeassist sst med poliklin, fra jan 73 overl KAS Gentofte centrallab.

Jacobsen, Reginald Carl Johan, f 20 juli 1900 i Norwich Norfolk, England (nfv 48). ~ 17 nov 28 i Kbh Rigmor Bruhn Møllerup, f 11 aug 01 i Kbh (F: sognepræst Hans Peter Martin M. og Amalie Louise Bruhn). — St 18 Frdbg, cand S 25, speciall 33 (lungetuberkulose), 37 (intern medicin, lungesygdomme). — Febr 26 aman Kalundborg, aug 26-okt 27 rsl Kalundborg Sgh, april-aug 28 kand og konst 2'rsl Kolonien Filadelfia, okt 28-sept 31 1'rsl Nakkebølle San, 29 ekstraord turnusbevis, jan 31 konst rsl Frdbg Hosp afd G, maj 32 kand Sct Joseph Hosp med afd, okt 32 fast kand og fung 2'rsl Frdbg Hosp med afd, okt 33 ass prosector sst, nov 34 konst 2'rsl sst afd B, febr 35 2'rsl sst, marts-sept 38 assist Kbh Kommunehosp med poliklin, 33-38 prakt Frdbg, okt 38-juli 70 læge Haslev Folkens, fra 58 Behandlingsinst for dissemineret sclerose, 38-43 til prakt Haslev og nov 43-juli 70 overl Sørr Amt Tub Stat, aug-nov 70 vikar overl sst, privat Haslev. — Tub kons A/S Philips 34-38. — A-handl og tidsskr art om tub, silicose og patol anat. — Membre titulaire l'Union contre la tub 51.

† **Jacobsen, Charles Ejnar**, f 26 marts 03 i Kbh, † 17 juni 74 på Frdbg (F: restauratør Jens Anton J. og Valborg Nielsen). ~ 26 nov 31 på Frdbg Martha Rask Jørgensen, f 17 juni 05 i Esbjerg (F: skibsfører Søren R. J. og Marie Dorthea Jensen). — St 21 Frdbg, cand S 29. — Aug 29-juli 30 rsl Silkeborg Centralsgh, aug 30 vikar, okt 30 surnum kand Rigshosp afd B, dec 30 vikar kand Sct Elisabeth Hosp specialafd, febr 31 kand KAS Gentofte kir afd, dec 31 rsl Sct Joseph Hosp Esbjerg, jan-okt 34 kand Øresundshosp med afd, deraf 4 mdr konst 2'rsl, dec 34-nov 35 Frdbg Hosp afd F, juni 36-jan 37 Kbh Kommunehosp afd IV, fra jan 34 prakt Kbh. — Kons Sundhedsst i sager vedr sygebehandlingstjenesten 58, sagkyndig rådg i praktiserende lægevæsen 66-74. — Jernbanelæge fra juli 45, bedriftslæge KTAS fra sept 47, Danmarks Nationalbank 56-72. — Studierejse USA 52. — Tidsskr art og foredrag om socialpolitik. — Medl best SO 39, form 46-47, medl repr Kbh Lgf 39, best 44-48, fung form 46, form 47-48, medl repr Dadl 41-48, attestudv 41-45, landsudv 44-48, praksisudv 45, form 50, medl takstudv 45-50, kontaktudv for samarb mellem Nordens prakt læger fra 46, hovedbest 48, form 50-58, medl hyg kom 48-58, form 50-58, medl og form poliklinikudv 48, medl Domus Medicas administrationsudv 48, medl repr Dansk Med Selsk fra 44, medl best, næstform 65, form 69-71, medl selsk forskningskom 64-68, medl hovedbest Børnegårdene samt medl best Foren Pensionist- og Plejehjem ved industrivarveret i Valby 44-69, medl best og forretningsudv Med Selsk i Kbh 46-52, og fra 58, vicepræs 60-61, præs 61-63, medl Civilforsvars-Forbundets landsstyrelse 49-51, vicepræs Kræftkom 50-58, medl hovedbest Foren for Spastisk Lammede Børn 53, Vanførefonden 55, medl best Lægeforen Boliger fra 56, medl hovedbest Landsforen til Bekæmp af Dissemineret Sclerose 57, medl hovedbest Landsforen til Kræft Bekæmp fra 58, form 62-73, form direktionen 64-73, medl fællesdirektionen for Finseninst og Radiumstat i Kbh fra 64; medl Idenrigsmin udv vedr hælbreddsundersøgelser af børn 48, Sundhedsst og Dadl fællesudv vedr sygehusvæsenets fremtidige ordning 53-55, af kom af 1950 til undersøgelse af den danske befolknings sundhedstilstand, Undervisningsmin bedømmelseskom ved Rigshosp byggeplaner 53, Socialmin kom ved den offentlige sygesikr 54, suppl ankenævnet for Ulykkesforsikringsretten 57, form Sundhedsst og Dadl fællesudv vedr efteruddannelse af læger 59-67, derefter medl Dadl uddannelseskom, næstform fællesudv vedr tobak og lungekraft 60, form udv ved lægestanden og Fællesmarkedet 61, medl apotekervarenævnet 64, om fra 66, medl ankenævnet for IR; medl repr Alm Investeringsfond 56, best Generalkonsul Ernst Carlsens Fond 57; Pres elect World Med Assoc 57, Pres 58-59, derefter Council Member. — Æresmedl SO 60, Fédération Int d'Etudiants en Médecine 62; tildelt Mefa-prisen 58, Barfred-Pedersen-prisen 65, Ehrenzeichen der Österreich Arzteschaft 59. — R 52, R¹ 57.

***Jacobsen, Claus Probst**, f 2 jan 52. — Cand S 79.

***Jacobsen, Søren Christian Edwin**, f 17 nov 23 i Esbjerg (F: trafikkontrollør Jacob J. og Helga Barlo). ~ 16 aug 50 i Århus sygepl Lilian Pedersen, f 27 nov 26 i Vojens (F: trafikkontrollør Viggo Peder P. og Alma Espersen), æ opl 56. — St 43 Århus, cand S 52, svensk jus 60. — Okt 52 turnus Frederikshavn Sgh, okt 53 kand sst, nov 53 Ålborg Kommunehosp kir afd, juni 54 2'rskir Kjellerup Sgh, juni 55 1'rsl Øresundshosp Helsingør, juni-okt 55 konst afdlæge, okt 56 1'underlæge Piteå Länslas kir afd, Sverige, sept 57 provinsiallæge Boliden, nov 67 Nyköping, april 69 Malmöhus länslandsting, fra nov 71 företagslæge, chef for Burlövsmrådets företagshälsovårdcentral. — Rsl Hæren okt 53-maj 54.

***Jacobsen, Ellen Marie**, f 5 maj 14 i Kbh (F: smedemstr Carl William Juul og Mary Henriette Schmidt). ~ 31 marts 39 i Gentofte læge Vidar J. — St 33 Gentofte, cand V 41. — April 41-marts 42 turnus Ålborg Amtssgh, juli-sept 42 kand Silkeborg Bad, nov 42 og febr 43 Statshosp Risskov, juni 43 Kalundborg Sgh, nov 43 prakt Holte, fra nov 72 privat Italien. — Læge Søllerød kommunes daghjem 46.



Jacobsen, Erik Sophus Alexander, f 10 juli 03 i Kbh (F: sagfører Julius Eskild J. og Alfa Brammer). ~ 23 sept 68 i Kbh Henny Gyrithe Andreassen, f 14 febr 02 i Kbh (F: ing Carl A. og Henny Poulsen). — St 21 Schneekloth, cand S 28, embedslægeeks 31, dr med 33. — Aug 28 kand Bispebjerg Hosp afd A, febr 29 vikar, aug 29-jan 31 kand Balder Hosp, juni 31 De Gamles By, juli 31 Øresundshosp med afd, febr-april og sept-nov 32 vikar l'assist Kbh Univ biokem inst, febr 33 kand Kbh Kommunehosp afd VII, febr 34-aug 62 leder A/S Medicinalco senere A/S Dumex biol-kem laboratorier, sept 62-aug 73 prof i farmakol Danmarks farmaceutiske Højskole, sept 73-april 78 hovedred og forf Lægemeddelkataloget, privat Frdbg. — Sanitetslægeassist Kbh maj 33-febr 34, sagkyndig i farmakol Retslægerådet 68-73, med Nævnet for Medicinsk Information 73-79; censor i fysiol 36-38 og i farmakol 38-73 med eks, i fysiol psyk eks 62-73, i biokemi 65-73 cand-scient eks. — Studierejse Heidelberg 32. — Forf af: Om Organismens fosfatatspaltende Enzymer (disp 33); Cellernes Aanding, 1936, Hormonerne, 1941; Omgang med Alkohol, 1944; Alderens Problemer, 1947; The comparative pharmacology of some psychotropic drugs, 1959; De nyere rusgifte. Virkning og risiko, 1969; Orientering i anatomi for farmaceuter og kemikere, 1970; medstifter Acta Pharmacol et Toxicol, redaktionssekr 45, red Medicinsk Forum 48; red Psychopharmacology (Berlin) 65-80; medred Pharmacological Reviews, 50-55. — Ledende senior Studenterforen 37-38 og 40-41, medl Akad for de tekniske Videnskaber fra 55, form Biokemisk Foren 65-67, Dansk Farmakol Selsk 69-71, præs Danmarks Naturvidensk Samfund fra 70; sekr Nordisk Farmakol Selsk 44-70; præs Collegium Int Neuro-Psychopharmacologium 70-72, medl British Pharmacological Soc, Amer Soc for Pharmacology and Experimental Therapy, Kungliga Fysiografiska Sällskapet, Lund; korresp medl Dansk Psyk Selsk 59; organisator og præs for kongr afholdt af Nordisk Farmakol Selsk, Deutsche Farmakologische Gesellschaft og Collegium Int Neuro-Psychopharmacologium. — Æresmedl Assoc Medica Argentina, Sociedad de Medicina Legal y Toxicologia, Nordisk Farmakol Selsk 73, Collegium Int Neuro-Psychopharmacologium 72, Amer College of Neuro-Psychopharmacology 74, Dansk Farmakol Selsk 79; indbudt forelæser ved seminarer, kongr og kurser Buenos Aires 52 (alkoholisme), London Univ 52 (alkohol og disulfiram), 58 (psychotropic drugs), Cambridge 59 (biochemistry of depression), Genève 58 (psychotropic drugs), Tokyo 59 (alkoholismebehandling), Toronto 71 (alkoholisme), London (Ontario) 66 (alkoholisme), San Diego 76 (alkoholismebehandling); tildelt Mefa-prisen 62, dr Thorvald Madsen-prisen 67, Dansk Farmaceutisk Selsk guldmedalje 67; udviklede sammen med dr pharm Jens G. Hald anvendelsen af disulfiram (antabus) i alkoholikerterapien 48. — R1 72. — Slægtslitt (mødrene): Fr. Brammer: Amtsforsvalter Frederik Christian Brammer og hans agnatiske Efterslægt, 1945.



Jacobsen, Erik, f 21 aug 08 i Kbh (F: docent, dr phil Jacob Peter J. og Ragnhild Hummel). ~ 4 marts 34 i Skovshoved lægesekir Kirsten Henriette Rander Amundsen, f 25 nov 11 på Frdbg (F: disponent Anon Rander A. og Henriette Elisabeth Voetmann). — St 26 Ordrup, cand S 33. — Juli 33 vikar Kbh Kommunehosp afd III, sept 33 sst fødeafd A, okt 33 Statens Serumsinst, febr 34 kand Fredericia Sgh, april 35 2rsl Svendborg Sgh, dec 36 kand Kbh Kommunehosp afd III, juni-aug 37 vikar sst afd VII, nov 37 kand Sundby Hosp børneafd, nov 38 vikar Rudolph Bergh Hosp, natlæge, jan 39-nov 64 prakt Kbh, 64-73 ansat Rigskirke, privat Kbh. — Rsl Hæren sept 34, tilfs læge ved Munkevangen Børnehavn 49, Utterslev Kirkes Børnehavn 58, læge ved forlægnings for tyske flygtninge 47. — Tidsskr art om Weils sygdom, tub miliary og anthocyanuri samt med-hist emner. — Slægtslitt: Stamtavle over Docent dr phil Jacob P. Jacobsen og hans Slægt i Hjørulunde, 1934.



***Jacobsen, Erik**, f 14 aug 34 i Overlade (F: provst Kaj J. og Achsa Elisabeth Nicolette Nyholm). ~ 5 dec 58 på Frdbg lærer Bodil Merete Wagn Rasmussen, f 3 april 33 i Sandager (F: sognepræst Wagn R. og overlærer Ellinor Tønnesen). — St 53 Tarm, cand S 61, speciall 73 (anæstesiologi). — Juli 61 vikar kand Sct Elisabeth Hosp kir afd, okt 61 turnus Bispebjerg Hosp afd C og A, dec 62 kand sst afd M, juli 63 Centralsgh Holbæk anæst afd, marts 64 1rsl sst, juni 65 rsl Rigshosp anæst afd, juli 67 klin assist sst, 71 rsl sst afd P, jan 72 1rsl sst anæst afd, fra dec 73 overl sst. — Studierejse Harvard Medical School, Boston, USA maj 69. — Tidsskr art. — Medl best Dansk Anæst Selsk jan 72. — Visiting Prof Laval Univ, Quebec, Canada april 69. — Slægtslitt (mødrene): Albert Fabritius: Familien Nyholm, 1962 (dupl).

Jacobsen, Erik, f 15 april 44 på Frdbg (F: rentier Kjartan Marinus Niels J. og Dagny Richter Brostrøm). ~ 25 juni 66 på Frdbg cand jur Hanne Jørgensen, f 29 juni 44 i Kbh (F: kontorchef, cand polit og forfatter Henry Carl J. og Gerda Jensen). — St 63 Frdbg, cand S 70. — Aug 70 underlægeskole, nov 70 rsl KAS Glostrup nefrol afd, okt 71 Hæren, aug 72 KAS Glostrup med afd B, aug 73 vikar rsl sst gyn afd, nov 73 rsl Rigshosp klin kem afd A, marts 74 Sct Lukas Stift kir afd, juli 74 Rigshosp psyk afd TO, fra okt 74 prakt Ballerup. — Rådg læge Dansk Svømme- og Livredningsforbund fra 71. — Underviser i infektionssyg, tub og med sygd KAS Glostrup Sygeplejeskole 72. — Tidsskr art. — Deltager Nordisk Kongr i Farmakol Odense 74.



Jacobsen, Erik Gjerluff, f 10 aug 21 i Skjern (F: boghldr Jens J. og Ebba Marie Gjerluff Madsen). ~ 4 juli 48 i Thyregod sygepl Karen Margrethe Vad, f 18 nov 22 i Thyregod (F: læge Marius V. og sygepl Anna Gerda Marie Jørgensen). — St 40 Tarm, cand S 48. — Aug 48 vikar Give Sgh, sept-nov 48 Viborg Sgh kir afd, jan 49 turnus Horsens Sgh, jan 50 kand Amtssgh Ringkøbing, juli 50 og juli 51 rsl Hæren, sept 51 Amtssgh Ringkøbing, april 53 prakt Tarm, april 63-juli 70 Ringkøbing, dec 70-73 skolelæge, privat Voldbjerg, Hee. — Medl sundhedskom 54. — Ejer af Voldbjerg, Hee.



***Jacobsen, Erik Kirkegaard**, f 7 sept 52. — Cand V 79 Odense.

Jacobsen, Erling Oluf Ascanius, f 8 juni 19 i Fredericia (F: overlærer Hans Jacob Thovald J. og Thyra Bolette Christine Ascanius). ~ 30 juni 49 i Kbh sygepl Inga Jensen, f 9 jan 19 i Ålborg (F: taxavogmand Peder Christian J. og Maren Andersen). — St 38 Fredericia, cand S 49, speciall 61 (psykiatri), dr med 65. — Okt 49 turnus Sct Maria Hosp Roskilde, okt 50 kand Kolonien Filadelfia, okt 51 kand Kalundborg Sgh, sept 52 rsl Kolonien Filadelfia, sept 54 Dianalund Nervesan, april 55 halvårskand Rigshosp afd O, maj 55 helårskand sst, aug 56 klin assist sst, maj 59 2rsl sst, okt 60 kand KAS Gentofte neurol afd, april 61, 1rsl Rigshosp afd O, dec 61 ass overl Psykiatrisk Hosp Århus, nov 72 overl sst mandsafd. — Lektor i psyk Århus Univ fra 67. — 1 assist Justitsmin psyk undersøgelsesklin A aug 56-sept 59. — Forf af: Psykoneuroser (disp 65); Menneskets psykiske sygdomme, 1-3 udg 1964-80; De psykiske grundprocesser, 1-2 udg 1968-71; Neuroserne og samfundet, 1975; medl Editorial Board: Acta Psychiatr Scand; tidsskr art. — Landsformand Nordisk Sommeruniversitet 68-71, form Lkf for Århus Amt 75-78.



Jacobsen, Ernst Andreas, f 5 marts 29 i Klemensker (F: arbejdsmand Rasmus Adolph Harald J. og Ellen Marie Pihl). ~ 8 marts 59 i Kbh Edna Tove Thomsen, f 22 sept 35 i Kbh (F: cykelhldr Emil Thomas T. og Tove Gertrud Margrethe Månsson). — St 51 Statens Kursus, cand S 59, speciall 72 (kirurgi). — Sept 59 turnus Centralsgh Holbæk, sept 60 kand sst kir afd, nov 61 sst med afd, maj 62 Randers Centralsgh kir afd, marts 63 yngre anæstlæge sst anæst afd, april 64 rsl Fødselsanstalten Jylland, sept 65 2rsl Århus Kommunehosp kir afd, juni 66-juli 70 læge Bumbuli Hosp, Tanzania, sept 70 1rsl Centralsgh Holbæk kir afd, sept 73 Bumbuli Hosp, Tanzania, febr 80 V. I. Lenin Hosp, Zanzibar, Tanzania.



Jacobsen, Eskild Bomholt, f 20 april 51. — Cand S 79 Århus.

Jacobsen, Finn, f 13 febr 36 i Trustrup (F: læge Knud J. og Gudrun Hoppe). ~ 30 aug 58 i Struer sekr Elma Svankjær Ejlertsen, f 13 jan 36 i Struer (F: opsynsmand Laurits E. og Thora Kristine Svankjær). — St 53 Herlufsholm, cand S 61 Århus. — Juli 61 vikar Herring Centralsgh med afd, sept 61 turnus Ålborg Kommunehosp, sept 62 kand Sct Maria Hosp Vejle gyn-obst afd, dec 63 2rsl Holstebro Centralsgh rig afd, aug 64 rsl Sct Maria Hosp Vejle gyn-obst afd, jan 65 1rsl Herring Centralsgh kir afd, maj 66 sst med afd, nov 66 1rsl sst kir afd, april 69 sst gyn-obst afd, fra sept 70 prakt Trustrup. — Tidsskr art. — Medl best Lkf for Århus amt 73-75, praksisudv 73-75 og 77-80. — Slægtslitt (modrene): A. C. Hoppe: Slægtsbog over Familien Hoppe, 1948.



Jacobsen, Finn, f 9 juli 52 i Breum (F: kordegn Poul J. og Rosa J.). ~ 22 juni 74 i Skåde advokatsekr Hanne Pedersen, f 30 sept 51 i Århus. — St 71 Århus, cand S 78 Århus. — Juli 78 vikar rsl Herring Centralsgh anæst afd, okt 78 sst kir afd, maj 79 Århus Kommunehosp anæst afd, febr 80 turnus sst mednefrol afd C, aug 80 vikar rsl sst anæst afd. — Tidsskr art.



***Jacobsen, Finn Kjær**, f 8 jan 47. — Cand V 74 Århus.

***Jacobsen, Finn Qvist**, f 8 okt 41 i Ålborg (F: karosseribygger Egon Qvist J. og Marianne Eriksen). ~ 72 i Paris sekr Christina Ernryd, f 11 jan 46 i Karlskrona, Sverige (F: telegrafist Harry E. og Britta Holmqvist). — St 61 Statens Kursus, cand V 71. — I Sverige.



Jacobsen, Flemming Ole, f 4 febr 39 i Odense (F: blikkenslagermstr Hans Oscar Frederik J. og Ellen Gudrun J.). ~ 13 juli 68 i Risskov lærer Gunvor Fog, f 12 maj 45 i Risskov (F: sognepræst Asbjørn F. og Ragnhild Rasmussen). — St 58 Odense, cand S 68 Århus. — Aug 68 rsl Grenå Sgh, april-juni 69 underlægeskole, okt 69 rsl Haderslev Sgh kir afd, marts 71 Sct Joseph Hosp Esbjerg gyn-obst afd, dec 71 Esbjerg Centralsgh med afd, jan 73 sst radiol afd, sept 73 Århus Amtssgh kir afd, juni 74 kursist sst, sept 76 rsl sst patol inst, sept 79 vidensk medarb sst. — Rsl Flyvevåbnet nov 69-juni 70. — Deltager kurser i kir, immunol og onkol. — Tidsskr art om blæretumorer, cervikalcytol, carcinoma in situ vesicae urinariae, immunol undersøgelser af blæretumorer. — Kasserer reservelægerådet Esbjerg Centralsgh, repr lægerådet sst.



***Jacobsen, Frands Møller**, f 8 marts 47. — Cand V 76 Århus.

† **Jacobsen, Frode**, f 2 juni 01 på Frdbg, † 3 april 73 i Sävsjö, Sverige (F: skoleinsp Lars Christian J. og Olga Margrethe Anthon). ~ 25 jan 31 i Simmerbølle Gerda Kaalund, f 20 sept 07 i Rudkøbing (F: isenkræmmer Carl Christian K. og Emilie Halvorsen). — St 20 Frdbg, cand V 30. — Febr og april-juni 30 vikar, juni-nov 34 kand Kbh Kommunehosp afd V, fra juni 30 prakt Rudkøbing, maj 59 privat Helsingør, sept 59 prakt Næstved, fra jan 60 ansat San Sävsjö, Sverige.

***Jacobsen, Grete Krag**, f 27 sept 43. — Cand V 71, speciall 79 (patologisk anatomi og histologi).

† **Jacobsen, Gunni**, f 22 juli 1883 i Børglum, † 31 okt 64 i Hellerup (F: sognepræst Otto Johannes J. og Maren Christensen). ~ 7 maj 15 i Osted Johanne Elisabeth Esther Redøhl, f 17 jan 1887 i Osted (F: sognepræst Alfred Victor R. og Ida Dagmar Dietherichsen). — St 03 priv, cand S 10, embedslæge 19. — Aug 10-juli 11 rsl Kysthosp Refsnæs, nov 11 skibslæge ØK, febr-juli 12 kand Assens Sgh, sept 12 turnus Rigshosp afd B og C, sept 13 kand Kbh Kommunehosp afd VI, nov 13 Blegdamshosp, febr-april 14 Kbh Kommunehosp afd IV, juli-dec 14 Rigshosp afd G, maj 15-juni 43 prakt Hornsyld, 20-49 kredslæge Bjerre-Hatting Kreds, 49 privat Virum, fra april 63 Bagsværd. — Form sundhedskom 20. — Slægtsliit: Josef Fischer: Simon Lazarus og hans Efterkommere, 1911; Inuk Luplau Janssen: Mendel Levin Nathanson og hans slægt med anetavle og stamtavle, 1960.

† **Jacobsen, Hans**, f 27 marts 32 i Kbh, † 6 aug 72 (F: grosserer Otto Sigfred Christian J. og Elly Augusta J.), ~ 22 aug 56 i Tårnby lærer Birgit Fogh Glad, f 9 aug 32 i Kbh (F: autosadelmagermstr Aage Christian G. og Esther Fogh). — St 51 Sct Jørgen, cand V 61. — Febr 61 vikar turnuskand Sundby Hosp kir afd, maj 61 årskand sst, jan 62 vikar kand sst børneafd, april 62 Sønderbro Hosp med afd, nov 62 praksisvikar, jan 63 vikar årskand Sundby Hosp med afd, febr 63 vikar kand sst øreafd, april 63 Sønderbro Hosp gyn afd, juni 63 Sundby Hosp med afd, febr 64 rsl sst, ekstraord turnusbevis, senere prakt Kastrup.

† **Jacobsen, Hans Erik Leschly**, f 16 sept 19 på Frdbg, † 1 juli 81 (F: købmand Lauritz J. og Olivia Knudine Sørensen). ~ 1^o 6 april 44 på Frdbg Kamma Schäffer, f 3 april 21 på Frdbg (F: ostehdlr Johan Vilhelm Tolver S. og Karen Marie Ellen Johansen), æ opl 58; 2^o 28 dec 58 Ingrid Annelise Hansen, f 13 febr 37 i Odense. — St 37 Schneekloth, cand V 45, embedslæge 52, speciall 56 (intern medicin), dr med 56. — Marts 45 turnus Frdbg Hosp, marts 46 rsl Niels Steensen Hosp, sept 48 kand De Gamles By, okt 49 Frdbg Hosp afd E, nov 50 Blegdamshosp epid afd, febr 51 sst med afd, marts 51 Rudolph Bergh Hosp, juni 51 Børnehosp Martinsvej, dec 51 Frdbg Hosp psyk afd, sept 52 Rigshosp afd A, sept 53 vikar 2^o rsl sst afd A, okt 53 1^o assist sst med poliklin, juni 54 2^o rsl De Gamles By, sept 54 1^o rsl sst, nov 56 2^o rsl Kbh Kommunehosp, fra nov 57 amtslæge Præste amt, senere Storstrømsamt. — Kons i socialmed 54-58. — Lægesekr Sundhedsst fra 52. — Studierejser London 55, Sundhedsst repr Royal Sanitary Institute kongr Bournemouth 55, Helsingfors 56, Schweiz og Tyskland 58-60. — Forf af: Undersøgelser over hud- og muskeltemperaturen efter tetraætylammonium-injektion samt over muskeltemperaturen under arbejde hos patienter med perifere arterielle sygdomme (disp 56); tidsskr art om med og hyg emner. — Sekr Sundhedsst og Dadl fællesudv vedr sygehusreorg 53-55, medl Handelsmin udv vedr dykkerlovgivn 54, Indenrigsmin udv revision vandforsyningsloven 56, medl DrK hovedbest 55, skoleråd Teilmanns Kursus 56. — R 76.

* **Jacobsen, Hans Henrik**, f 15 febr 45 i Ebeltoft (F: læge Knud J. og Gudrun Hoppe). ~ 2 okt 65 børnehøveder Aase Kvist, f 31 marts 44 i Onsild (F: biskop Hans K. og Inga Christiansen). — St 63 Herlufsholm, cand V 74 Århus. — Marts 74 rsl Assens Sgh, febr 76 Fysiurgisk Hosp Hammel, fra juni 78 prakt Kolding.



* **Jacobsen, Hans Jørgen**, f 19 okt 38 på Frdbg (F: grosserer Herman J. og Gerda Elisabeth Mortensen). ~ 16 febr 62 i Hvidovre socialrådg Birgit Madsen, f 19 aug 39 i Kbh (F: antikvitetshdlr Orla Jensenius M. og Erna Mex Simonsen). — St 57 Aurehøj, cand S 66. — Aug 66 underlægeskole, nov 66 rsl Amtssgh Faxe kir afd, dec 67 sst med afd, maj 68 Hæren, jan 69 Amtssgh Faxe med afd, jan 70 1^o rsl sst, fra sept 73 kompraksis Haslev. — Form reservelægeråd Amtssgh Faxe og medl best for Storstrømsamts reservelægeråd fra 70.



* **Jacobsen, Hans Vilhelm**, f 19 juli 39. — Cand S 72 Århus. — Fra april 79 prakt Silkeborg.

Jacobsen, Hans-Henrik Jacob, f 9 dec 12 i Kbh (F: porcelænshdlr Henrik Jacob J. og Gudrun Johansen). ~ 27 dec 69 i Gentofte Marianne Margrete Gram, f 24 juli 23 i Kbh (F: oberstløjtnant Kaj William G. og Betty Sørensen). — St 31 Metropolitan, cand V 38, speciall 52 (diagnostisk radiologi, terapeutisk radiologi). — Maj 38 turnus FAS Hørsholm, april 39 prosekto ansat, aug-dec 42 til kand Finsensinst kir afd, jan 43 vikar og kand Bispebjerg Hosp rtg afd, juli 43 assist sst, juni 44 kand sst afd A, maj 45 2^o assist Kbh Kommunehosp rtg afd, juli 46 2^o rsl KAS Gentofte rtg afd, april 48 kand Finsensinst Radiumstat, febr- 91^o rsl Bispebjerg Hosp rtg afd, febr 53 afdelingslæge sst, fra dec 58 overl Rigshosp neuroradiol afd. — Kons Kbh Kommunehosp rtg afd nov 52. — Instruktør i anat Kbh Univ med-anat inst sept 43, lektor i røntgenanat sst fra april 56, docent i radiol Tandlægehøjskolen Kbh aug 56-juni 81. — Overl Militærhosp rtg afd 62-70. — Studierejse Serafimas rtg afd Stockholm 52 og 53. — Tidsskr art. — Form Dansk Radiol Selsk 60-63, Nordisk Neuroradiol Selsk 70. — R 66.



* **Jacobsen, Helge**, f 19 juli 04 på Frdbg (F: skoleinsp Lars Christian J. og Olga Margrethe Anthon). ~ 4 marts 31 i Kbh Mary Madsen, f 30 jan 09 i Kbh (F: musiker Georg M. og Carla Friis). — St 22 Frdbg, cand V 31, speciall 46 (oftalmologi). — April 32 kand Forsorgscentret for Vejle Amt Brejning, juni 32 rsl Ebeltoft Sgh, okt 32 vikar kand Statshosp Sønderborg, febr 33 kand Nyborg Sgh, febr 34-jan 35 turnus Kbh Kommunehosp afd II og I, april 35 visitator sst, dec 35 kand Frdbg hosp afd F, okt 36 vikar assist Finsensinst øreafd, jan 37 assist sst rtg afd, dec 38-marts 39 surnum kand Kbh Kommunehosp øjenafd, jan 41 assist sst rtg afd, jan 42-jan 43 kand sst øjenafd, juni 43 vikar kand Frdbg Hosp øjenafd, aug-nov 43 og jan 44 KAS Gentofte øjenafd, febr 44 kand sst, sept 44 vikar sst, jan 45 kand sst, febr 46 Militærhosp øjenafd, april 46 surnum kand Kbh Kommunehosp øjenafd, juli 46 vikar, april 47 prakt speciall Vejle, jan 57 Århus, nov 58 ansat St Ekberg San Axvall, Sverige, senere prakt speciall Rønne.

***Jacobsen, Helle Gro**, f 5 sept 42 på Frdbg (F: dr techn Hans J. og Grete Marie Jørgensen). — St 61 Johannesburg, Sydafrika, cand V 71. — April-sept 71 vikar vidensk assist Kbh Univ inst for eksp kir forskn, febr 72 vikar rsl Finsensinst rgt afd.



Jacobsen, Henrik, f 25 okt 48 i Kbh (F: tandlæge Ib J. og Jonna J.). — St 67 Ålborg, cand S 74 Århus, ECFMG 74. — Aug 74 underlækarer Norrköping Centralas gyn-obst afd, Sverige, febr 75 sst med afd, aug 75 sst kir afd, febr 76 distrläkare sst, maj 76 FV-läkare sst gyn-obst afd. — Studierejser Jerusalem og Athen 73.



† **Jacobsen, Holger Christian**, f 7 april 1898 i Viborg, † 7 aug 81 (F: dyrlæge Christian J. og Ellen Marie Rasmussen). ~ 1 maj 29 Esther Johanne Alfrida Andrea Pedersen, f 5 maj 06 i Kbh, † 6 okt 68 i Bagsværd (F: hovmstr Jens Peter Nielsen Marius P. og Pauline Christine Berthelsen). — St 16 Viborg, cand V 25. — Marts 25 2' rsl Thisted Sgh, juni 26 1' rsl Holstebro Centralsgh, sept 27 vikar, dec 27 turnus Rigshosp afd A og C, nov 28 skibslæge DFDS, febr 29 1' rsl Folkekuranstalten Hald, juni 30-april 32 konst overl sst, juli 34 overl sst, nov 61-april 68 Statens Åndssvageforsorg center X. — Forelæser om gigtssyg og arbejdsaterapi Århus Univ 38-60. — Overl internat for tyske flyvere og søfolk Hald 30-40, engelske civile statsborgere 40-41, polske statsborgere 45-48, tilsl læge gighthjem Hans Jansens Hjem 48-64, læge Kong Christian X Gigthosp Gråsten 69. — Studierejser Frankrig 26 og 30, Østrig, Ungarn, Tyskland, Českoslovakiet 34 og 39, Holland og Belgien 35, Sverige 36, England 38, USA. — Forf af: Fire Slags Gigt og Gigtbekæmpelse, 1940; talrige tidsskr art, dagbladsart og foredrag især om gigttemner. — Medstifter og næstform Dansk Selsk for Gigtforsk 36, medl hovedbest Landsforen mod Børnelammelse og form lokalafd 46-60, medl hovedbest Rigsforen Bekæmp Rheumatiske Sygd og sammes lægeråd 47, form lokalafd, suppl Viborg Amts Lkf voldgifsråd 54-68. — Medl FN fælles RK kom til udveksling af krigsfanger Nordkorea 53, DrK hjælpeorg oversvømmelser Kuyshu, Japan 53. — R 48, DrKM 44, MTKha 46, DrKH 54, MTKo 56, (NrKH).



Jacobsen, Ib Abildgaard, f 24 april 42 i Viborg (F: bogtrykker Kaj Abildgaard J. og Ellen Jensen). ~ 20 maj 67 i Thyregod sygepl Asta Laursen, f 19 maj 44 i Thyregod (F: gårdejer Laurits L. og Ely Jensen). — St 61 Thisted, cand S 69 Århus, speciall 80 (nefrologi), dr med 79 Odense. — Juli 69 rsl Fredericia Sgh med afd, febr 70 Vejle Sgh kir afd, jan 71 1' rsl sst klin-kem afd, juni 72 rsl Odense Sgh nefrol afd, jan 74 kandidatstip Odense Univ



inst for intern med, april 75 gæsteforsker Clinical Research Centre, Division of Cryobiology, Harrow, England, jan 77 seniorstip Odense Univ inst for intern med, juni 77 klin assist sst patol inst, april 78 rsl Odense Sgh nefrol afd, sept 78 kursist sst med afd B, sept 79 1' rsl Odense Sgh nefrol afd. — Forf af: Steps towards long-term preservation of kidneys at sub-zero temperatures (disp 79); red af: Organ preservation II, 1979 (s m D. E. Pegg); Organ Preservation: Basic and applied aspects, 1981 (s m D. E. Pegg og N. A. Halasz); forf af: Kidney preservation (i: Organ preservation for transplantation, 1981); tidsskr art og foredrag om nyrepræservasjon. — Medl best Biofysisk Selsk Odense Univ 79, form udv til bedømmelse af prisopgaver ved Odense Univ 80, medl best Dansk Nefrol Selsk 81; deltager kongr og symposier Organ Preservation, Cambridge 73, Europ Dialysis and Transplant Assoc Wien 73, Soc for Cryobiology London 74, Soc for Low Temperature Biology London 75, Organ Preservation II Odense 78, Transplantation Soc Rom 78, Nordisk Nyretransplantationskongr Reykjavik 79, Organ Preservation Symposium Cambridge 81, Int Soc for Hypertension Milano 81, Europ Dialysis and Transplant Assoc Paris 81. — Tildelt Gårdejer af Stenløse Peder Laurids Pedersens Legat til Støtte for lægevidenskabelig forskn 76.

Jacobsen, Inger Marie Forum, f 24 april 38 i Kbh (F: dir Mogens Oluf Jensen og Agnes Mary Jansigne Beinthin). ~ 2 april 62 i Gentofte lektor Jørgen Berg J., f 3 febr 37 i Fløng (F: lægermedhj Carl Albert Berg J. og Rigmor Kirstine Korch). — St 56 Statens Kursus, cand V 64. — Maj 64 turnus Sundby Hosp med og kir afd, maj 65 rsl rsl sst børneafd, nov 66 Kbh Kommunehosp kir afd V, juni 67 Rigshosp børneafd, maj 68 Sundby Hosp øreaafd, febr 69 Dr Louise Børnehosp, sept 69 Århus Kommunehosp anæst afd, april 70 sst børneafd, juni 70 kursist sst, juni 71-maj 72 Psykiatrisk Børnehosp Risskov, maj 74 Århus Kommunehosp med afd C, okt 74-aug 77 1' rsl sst børneafd, maj-dec 78 vikar skolelæge Århus Komm, marts 79 rsl Århus Kommunehosp anæst afd, juni 79 sst med afd M, okt 79 sst anæst afd, fra febr 80 skolelæge Århus Komm.



Jacobsen, Ingrid Rørbæk, f 22 nov 47 i Herning (F: febr Laurids Lund Knudsen og Ruth Rørbæk Madsen). — St 66 Herning, cand S 73 Århus. — Aug 73 rsl Statshosp Viborg, 74 Viborg Sgh, febr 77 Sct Hans Hosp, aug 78 Hvidovre Hosp gyn-obst afd, marts 80 FAS Frederikssund kir afd, nov 81 Rigshosp afd D. — Medl amtsreservelægeråd Viborg 75-76.

***Jacobsen, Jan Børge**, f 27 juni 47. — Cand S 75.

Jacobsen, Jens Christian Neergaard, f 12 dec 41 i Hellerup (F: lektor, civiling Gustav J. og lærer Elise Thoma Julie Neergaard). ~ 17 maj 69 i Sønderborg hospitalslaborant Ellen Margrethe Mehl, f 2 febr 45 i Herning (F: repr Karl Johan M. og Elva Jensen). — St 60 Gentofte, cand S 67, speciall 78 (gynækologi og obstetrik). — Aug 67 underlægeskole, nov 67 vikar rsl Odense Amts og Bys Sgh med afd B, juli 68 Næstved Centralsgh pæd afd, okt 68 Frdbg Hosp kir afd K, dec 68 rsl Hæren, aug



69 FAS Hørsholm kir afd, jan 71 Ålborg Sgh Nord gyn-obst afd, jan 72 sst patol inst, nov 72 sst abdominal-kir afd, sept 74 Odense Sgh gyn-obst afd D, okt 76 1'rsl Sønderborg Sgh gyn-obst afd, maj 79 Rigshosp føde- og gyn afd YA. — Klinisk lektor i gyn og obst Kbh Univ fra sept 79. — Læge Fyns Amts Klinik for svangerskabsforebyggelse marts 75. — Tidsskr art og foredrag om føto-maternel blødning, abortprovokation, prænatal diagnostik af neuralrørsdefekter. — Slægtslitt: Stamtavler over danske Slægter Fich, 1941; Stamtavle over Christian Lehmann Haabers Descendenter, 1913.

***Jacobsen, Jens Christian Damgaard**, f 30 okt 25 i Brønderslev (F: centralbest Jacob Damgaard J. og Olga Cecilie Juliette Axelsen). ~ 14 nov 53 i Mariager korresp Tove Brandt, f 5 jan 29 i Mariager (F: politiasst Lauritz B. og Dagmar Christensen). — St 46 Kolding, cand S 57 Århus. — Juli-aug 57 vikar Sala, Sverige, dec 57 Skive Sgh med afd, jan 58 turnus sst, maj 58 under orlov vikar Sundsvall, 59 kand Skive Sgh kir afd, fra april 59 prakt Kås.

Jacobsen, Jens Jacob, f 3 april 12 i Holbæk (F: gårdejer Jacob Mathias J. og Martine Andersen). ~ 11 okt 46 i Kbh Inger Bastrup, f 29 dec 19 i Århus, † 9 juni 81 i Odense (F: postmstr Alfred Erhardt B. og Ingeborg Kragh). — St 31 Stenhus, cand S 38, speciall 54 (gynækologi og obstetrik), 55 (kirurgi). — Aug 38 turnus Sønderborg Sgh, sept 39 rsl Hæren, dec 39 vikar kand Øresundshosp, marts 40 vikar Bispebjerg Hosp, juni 40 kand Sønderborg Sgh gyn-obst afd, maj 41 Holstebro Centralsgh kir afd, april 43 Radiumstat Århus, febr 44 2'rsl sst, juli-sept 45 vikar assist Århus Kommunehosp patol inst, nov 45-maj 46 læge UNRRA Tyskland, juli 46 kand Rudolph Bergh Hosp, aug 46 Rigshosp fødeafd A, jan 48 Bispebjerg Hosp afd D, 49 kand Ortopædisk Hosp afd II, sept 49 2'rsl Odense Amts og Bys Sgh gyn-obst afd D, april 51 Amtssgh Roskilde kir afd, jan 53 1'rsl Svendborg Sgh kir afd, okt 55 Odense Amts og Bys Sgh gyn-obst afd D, fra april 60 overl sst. — Assist Mødrehjælpen sept 48-aug 49, læge Mødrehjælpen Odense okt 49-marts 51. — Tidsskr art og foredrag. — Medl Mødrehjælpen samråd for svangerskabsafbrydelse og sterilisation april 60-april 76 og derefter Fyns Amts Samråd.



***Jacobsen, Jens Peter Steensen**, f 18 juli 49. — Cand S 77.

Jacobsen, Joes Ramsøe, f 17 febr 37 i Kbh (F: apoteker Johannes J. og fysioterapeut Inger Ramsøe Larsen). ~ 5 juni 65 i Brahetrolleborg cand jur Anne Birte Pade, f 12 maj 42 i Brahetrolleborg (F: gårdejer Niels Jørgen Nielsen og Inger Pade). — St 55 Christianshavn, cand V 64, speciall 73 (pædiatri). — Febr 64 vikar turnuskand Hjørring Sgh, april 64 turnus Kbh Kommunehosp afd III og V, april 65 rsl FAC Hillerød med afd B, febr 67 sst pæd afd, juni 68 kursist Dr Louise Børnehosp, juni 69 rsl tilkaldsvagt sst, jan 70 konst 1'rsl sst, jan 71 rsl KAS Gentofte cardiolo lab og afd, febr 72 1'rsl Rigshosp afd TG med Dr Louise Børnehosp, sept 74-sept 75 under orlov Postgraduate Fellow, Dept of Pediatric Cardiology, Texas Children's Hosp, Houston, Texas, USA, maj 77 1'rsl Børnehosp Fuglebakken, sept 79 rsl Rigshosp med afd B cardiolo lab, fra juni 81 kons i pæd cardiolo Rigshosp børneafd G. — Pæd kons Hvidovre Hosp fødeafd marts-aug 79. — Klin underviser i pæd aug 70-febr 71 og febr 72-jan 74, klin lektor i pæd Kbh Univ maj 77-aug 79, lærer i pæd Jordemodernskolen 70-73, underviser i pæd cardiolo ved

postgraduate kurser for pædiatere og ved kurser i radiolo og intern med. — Tilsl læge Kgl Vajsenhus Skolehjem 69-74, vikar skolelæge Kgl Vajsenhus febr-sept 70, prakt speciall Kbh fra dec 80. — Studierejser Leiden 76, Göttingen 77 (pæd cardiolo). — Tidsskr art og foredrag især om pæd cardiolo og om ornithologiske emner. — Deltaget adskillige kongr og symposier vedr pæd cardiolo.

Jacobsen, John, f 20 marts 52 i Fredericia (F: overradiotelegrafist Flemming J. og Thyra J.). ~ 14 maj 81 i Odense korresp Johanne Kathrine Larsson, f 30 marts 54 i Otterup (F: bankdir Erik Laurits L. og Ellen Margrethe Marie Miller). — St 72 Tønder, cand V 81 Odense. — Marts 81 vikar rsl Odense Sgh patol inst, juni 81 Åbenrå Sgh kir afd, nov 81 turnus Sønderborg Sgh kir afd. — (FN 7).

***Jacobsen, Jonna Birgit**, f 13 april 47. — Cand S 73 Århus.

Jacobsen, Jørgen, f 27 sept 41 i Dallerup (F: læge Max Vilhelm J. og Sonja Brings Nielsen). ~ 29 febr 64 i Alsønderup læge Marianne J. — St 60 Frederiksborg, cand V 69. — Febr 69 rsl FAC Hillerød med afd B, sept 69 sst fys afd, jan 70 Bispebjerg Hosp kir afd D, jan 71 Kbh Kommunehosp afd II, maj 71 FAS Hørsholm med afd, juli 73 Rigshosp pæd afd TG, jan 74 1'rsl Bispebjerg Hosp med afd P, fra juli 75 prakt Frdbg.



† **Jacobsen, Jørgen Breder Faye**, f 18 maj 25 i Paris, † 17 maj 69 (F: generaldir Johannes Mathias J. og Anna Ida Blom). ~ 16 dec 55 i Kbh læge Anna Louise Faye J. — St 45 Drammen, cand V 55, speciall 68 (psykiatri). — Juli 55 vikar Odense Amts og Bys Sgh afd D, maj 56 vikar fast kand Fsbjerg Centralsgh med afd, juni 56 sst kir afd, okt 56 kand sst, febr 57 sst med afd, sept 57 Sct Hans Hosp afd C, juli 58 Amtssgh Roskilde med afd, juni 59 Sct Hans Hosp afd C, dec 60 Bispebjerg Hosp psyk afd, aug 61 1'assist sociallæge Mødrehjælpen Kbh, aug 62 2'rsl Statshosp Glostrup afd O, april 64 klin assist Rigshosp afd O, maj 65 kand KAS Gentofte neurol afd, maj 66 1'rsl Sct Hans Hosp afd A, febr 68 Frdbg Hosp afd D. — 2'assist Justitsmin psyk undersøgelsesklin A april 61, 1'assist amb for kriminelle alkoholister okt 61-april 62.

Jacobsen, Jørgen Georg, f 16 marts 29 i Kbh (F: dir Johan Georg J. og Ingeborg Gudrun Jensen). ~ 21 dec 65 i Kbh lægeskr Gisela Theda comtesse Ahlefeldt-Laurvig, f 4 okt 36 i Gentofte (F: ors, dir Carl greve A.-L. og Marga Gehring). — St 46 Stenhus, cand S 56, speciall 70 (intern medicin, stofskiftesygdomme), dr med 68. — Aug 56-juli 57 turnus Kbh Kommunehosp afd II og I, sept 57 underlægeskole, dec 57 fast kand Rigshosp centrallab, juni 58 rsl Søværnet, febr 59 fast kand Rigshosp centrallab, april 59 Clinical and Research Fellow Massachusetts General Hosp, Harvard Med School, Boston, USA, april 63-april 64 Research Associate sst, juni 64 vikar rsl Kbh Kommunehosp afd II, okt 64 klin assist professorat intern med Rigshosp afd B, nov 67 rsl sst, maj 69 1'rsl sst, fra jan 72 overl Odense Sgh med afd M. — Underviser i intern med Rigshosp 68-72, i intern med



Odense Univ 72, ekstern lektor Odense Univ fra 76. — Studierejser USA 47-48, London 64, Milano 68, Chicago 69, London 72, Hamburg 76, Tucson, Arizona 77. — Forf af: Studies on taurine: Occurrence, biosynthesis, metabolic fate, and physiological role in mammals (disp 68); medforf: Medicinsk kompendium 7-12 udg 1957-80, redaktionssek 10 udg 1969; tidsskr art om endocrinol og metabol emner. — Medl fakultetsråd Odense Univ 74-76, opponert ved disputats Kbh Univ 74, Odense Univ 76; deltager Acta Endocrinol Kongr Lausanne 77, München 79, Cambridge 81; foredragsholder ved symposium om taurin Rom 79.

Jacobsen, Jørn Querling, f 17 juni 37 i Tønder (F: civiling Thomas Querling J. og Emilie Skibsted). ~ 27 okt 62 i Haderslev fysioterapeut Birthe Lund Andersen, f 19 april 39 i Haderslev (F: kantonchef Georg Lund A. og Maria Damm). — St 56 Tønder, cand S 66 Århus. — 66 rsl Middelfart Sgh med og kir afd, 68 Haderslev Sgh kir afd, 69 sst med afd, 70 1' rsl sst, fra 72 prakt Tønder.

Jacobsen, Karen Cecilie Schmidt, f 6 jan 53 i Ærøskøbing (F: postkasserer Peter Jørgen Hansen J. og Gunhild Svane Hansen). — St 72 Esbjerg, cand V 81 Århus. — Febr 81 vikar rsl Århus Kommune-hosp neurokir afd, juni 81 Nykøbing M Sgh kir afd. — Deltager The 3rd Annual Congress of Scandinavian Neurosurgical Soc 17-20 juni 81.



Jacobsen, Karen Ulrikke, f 6 juni 40 i Hanning (F: gårdejer Jacob Gadegaard J. og Edith Højhus). — St 59 Tarm, cand S70. — Sept 70 rsl Centralsgh Holbæk kir afd, okt 70 sst med afd, okt 73 Sct Elisabeth Hosp Holbæk med afd, juni 74 1' rsl Centralsgh Holbæk psyk afd, juli 75 Slagelse Centralsgh psyk afd.

***Jacobsen, Keld Urup**, f 23 sept 43. — Cand V 71 Århus, speciall 78 (dermato-venerologi). — Fra marts 80 prakt speciall Silkeborg.

Jacobsen, Klaus, f 23 marts 39 på Frdbg (F: lektor, cand mag Christian J. og Signe Margrethe Henriette Jensen Skjold). ~ 14 okt 61 i Gentofte lærer Kirsten Klinge Sørensen, f 3 dec 40 i Kbh (F: stationsassistent Poul Klinge Henrik S. og Helga Marie Rank). — St 57 Aurehøj, cand V 65, speciall 81 (ortopædisk kirurgi), dr med 81. — Marts 65 vikar rsl Centralsgh Holbæk rig afd, juni 65 turnus sst med afd, dec 65 sst kir afd, juni 66 vikar rsl sst kir afd, aug 66 underlægeskole, nov 66 rsl Centralsgh Holbæk kir afd, april 67 Søværnet, dec 67 Centralsgh Holbæk kir afd, aug 68 Kbh Kommunehosp kir afd IX, okt 69 kursist KAS Gentofte afd R, S, H og R, okt 71 rsl sst ortopæd-kir afd T3, juni 72 forskningsstip sst, dec 74 1' rsl sst, febr 76 sst håndkir afd T1, dec 77 vikar rsl sst ortopæd-kir afd T3, juni 78 rsl Ortopædisk Hosp afd I, febr 79 1' rsl sst, nov 80 vikar 1' rsl KAS Glostrup neurokir afd H, maj 81 1' rsl Rigshosp ortopæd-kir afd Ø. — Deltager Course for continental orthopedic surgeons London og Nottingham, England 76. — Forf af: Gonylaxometry. Stress radiographic measurement of passive stability in the knee joint of normal subjects and patients with ligament injuries. Accuracy and range of application (disp 81); tidsskr art og foredrag. — Deltager Nordisk Ortopædisk Foren kongr Oslo 76, symposier om idrætsmed.

***Jacobsen, Klaus Berggren**, f 25 aug 49. — Cand V 76.

Jacobsen, Klavs Ramsøe, f 17 nov 38 i Kbh (F: apoteker Johannes J. og fysioterapeut Inger Ramsøe Larsen). — St 57 Viborg, cand V 66, speciall 77 (intern medicin). — Febr 66 rsl Rigshosp afd A, aug 67 sst afd C, juni 68 kandidatstip Kbh Univ, juni 71 universitetsadj sst, febr 73 vikar rsl Rigshosp afd TG, sept 73 rsl sst, marts 75 sst afd M, sept 76 KAS Gentofte afd C, sept 77 1' rsl Kbh Kommunehosp, fra okt 79 prakt Kbh. — Tidsskr art om hepatol emner.

† **Jacobsen, Knud Steubæus**, f 2 maj 05 i Kbh, † 2 febr 78 (F: bagermstr Holger Waldemar J. og Ingeborg Olsen). ~ 26 dec 34 i Hvidbjerg Gudrun Hoppe, f 19 aug 13 i Barslev (F: førstelærer Anders Kristian Olesen H. og Anna Nielsen). — St 23 Frdbg, cand S 30. — Juli-okt 30 vikar Sønderborg Sgh, jan 31 rsl Åbenrå Sgh, marts 31 Thisted Sgh, sept-nov 32 skibslæge ØK, jan 33 rsl Holstebro Centralsgh, april 34 skibslæge ØK, aug-okt 34 vikar Ebeltoft Sgh, jan 35-aug 71 prakt Tustrup, privat Grenå, senere Randers.

Jacobsen, Ove Knud Verner, f 1 febr 13 i Ebberup (F: dyrlæge Carl Kristian Frederik J. og Elisabeth Andrea Nielsine Andersen). ~ 5 maj 44 i Svendborg Vibeke Ring Petersen, f 24 okt 20 i Assens (F: købmand Einar Ring P. og Gyda Kirstin Malmberg). — St 33 Odense, cand S 40, speciall 52 (psykiatri). — Juli-aug 40 vikar Middelfart Sgh, okt 40 turnus sst, okt 41 praksisvikar, nov 41 rsl Søværnet, marts 42 kand Statshosp Middelfart, april 43 Amtssgh Nakskov, okt 43 1' rsl Rudkøbing Sgh, april 47 2' rsl Statshosp Middelfart, april 49 vikar sst, maj 49 kand Kolonien Filadelfia, juni 50 konst rsl sst, okt 50 rsl sst, april 52 kand Odense Amts og Bys Sgh afd N, april 53-april 76 prakt speciall Odense, sept 59 overl. Mødrehjælpen Fyns Stift, fra april 76 Socialcentret Fyns Amtskomm. — Rådg læge antabusudv Odense 54-63, kons Dansk Forsorgsselsk Odense 68-78. — Psykiater Mødrehjælpen Fyns Stift okt 54. — Tidsskr art om elektrochoc. — Medl Fyns Lkf hygiejneudv 55, form 62-68, medl Odense boligkom 68.



Jacobsen, Knud, f 23 sept 43 i Nykøbing M (F: tandlæge Hans Otto J. og læge Margrethe Dohn). ~ 26 marts 66 i Ålborg cand pæd psych Inger Bilde, f 6 okt 42 i Odense (F: organist Roland B. og Karen Michelsen). — St 61 Nykøbing M, cand V 70 Århus. — Febr 70 rsl Amtssgh Lemvig, april 72 Centralsgh Holstebro øreafd, juli 73 prakt Thyborøn, fra dec 75 Tvind, Ulfborg.

Jacobsen, Lars, f 23 maj 29 i Kerteminde (F: fotograf Anders Peter Herman J. og portrætfotograf Herdis Charlotte Clausen). ~ 2 april 60 i Augustenborg afdelingsygepl Inger Krag Blume Dahl, f 15 marts 37 i Jels. — St 48 Ø Borgerdyd, cand V 56, speciall 70 (diagnostisk radiologi), dr med 68. — April 56 vikar turnuskand Randers Centralsgh med afd, sept 56 underlægeskole, dec 56 vikar kand Næstved Centralsgh kir afd, juni 57 Sct Maria Hosp Vejle gyn-obst afd, aug 57 KAS Gentofte afd G, sept 57 sst afd S, okt 57 sst afd G, febr 58 rsl Hæren, okt 58 kand KAS Gentofte afd G, april 59 vidensk



assist Kbh Univ arvebiol inst, dec 63 rsl Radiumstat, nov 64 vikar klin assist sst, febr 65 legatlønnet vidensk assist Kbh Univ arvebiol inst, april 65 vikar vidensk assist sst, juli 65 rsl Rigshosp afd X, maj 66 vikar rsl Kbh Kommunehosp patol anat inst, nov 66 rsl Bispebjerg Hosp afd D, nov 67 De Gamles By med afd, maj 68 vikar rsl KAS Glostrup rtg afd, sept 68 rsl sst, okt 70 rsl Rigshosp radiol afd TX, juli 75 sst radiol afd X, dec 77 overl Ortopædisk Hosp rtg afd, fra jan 78 Rigshosp ortopædi-radiol afd XØ. — Kons Kbh Univ arvebiol inst 63-70. — Underviser i strålebiologi og strålehyg Hovedstadens Røntgenassistentskole og ved specialuddannelseskurser for røntgensygeplejersker fra 68, underviser i diagnostisk radiologi Kbh Univ jan 71-dec 77. — Studierejser USA 61 og 67, Berlin 62, Paris 64, London 71, 74 (thorax radiol), 78 og 79 (ortopædi radiol); deltager radiol fortsættelseskursus 66 og 72, kursus i diagnostisk radiol 68-69. — Forf af: Low dose x-irradiation and teratogenesis. A quantitative experimental study, with reference to seasonal influence on dose effects (disp 68); tidsskr art og afhandl. — Deltaget i rtg kongr og symposier.

***Jacobsen, Lilian Aase**, f 19 juli 48. — Cand S 78.

Jacobsen, Knud Malthe, f 2 sept 12 i Nykøbing M (F: tandlæge Niels Otto J. og Anna Ingeborg Mørup). ~ 1° 3 dec 38 i Kbh cand mag Inger Marie Dorthea Teisen, f 7 april 09 på Frdbg (F: overpost-insp, cand jur Niels Peter T. og kommunelærer Antonie Kristine Christensen), æ opl 51; 2° 7 dec 51 i Kbh Inge Lis Hansen, f 17 juli 26 i Kbh, † 6 jan 61 i Ålborg (F: grosserer Alfred Emanuel H. og Anna Birgitte Andersen); 3° 20 sept 61 i Ålborg forst Åndssvageforsorgen Edith Bonde Hansen, f 25 juni 15 i Horne (F: førstelærer, organist Rasmus H. og Laurine Hansine Bonde). — St 30 Marselisborg, cand S 37, speciall 48 (intern medicin, blodsygdomme), embedslægeeks 48, dr med 49. — Juli 37 turnus Amtssgh Fakse, juli 38 praksisvikar, sept 38 kand Odense Amts og Bys Sgh med afd, maj 39 vikar sst rtg afd og radiumstat, juli 39 kand sst, april 40 rsl Svendborg Sgh med afd, dec 43 assist professoratet i epidemiol Blegdamskosp, 44-46 natlæge Kbh, aug-okt 47 kand Rigshosp afd H, juni 48 vikar kand sst afd O, aug 48 kand sst, nov 48 KAS Gentofte børneafd, marts 49 kredslæge Nørresundby, sept 58 amtslæge Ålborg, fra april 74 embedslæge Nordjyllands amt. — 2° lægeskr Sundhedsst aug 48-febr 49, prakt Nørresundby marts 49-aug 58, skolelæge april 49-juli 62, lægelig medarb Antabusorg Storålborg okt 50-maj 54, rsl Flyvevåbnet aug 52, overl sst nov 55-april 62, klinikchef Klin for alkoholskadede Ålborg jan 62-okt 80. — Studierejse USA 54. — Forf af: Om påvisning af antistoffer med lavmolekylære antigener, specielt sulfonamider (disp 49); tidsskr art. — Medl best Alkoholisterapeutisk Selsk 53-56, form Antabusorg Storålborg 56-61, beskikket medl best Samfundet og Hjemmet for Vanføre 64. — Guldmedalje Kbh Univ (klin med) 39. — R 69, R1 81.



† **Jacobsen, Margrethe**, f 5 maj 03 i Kbh, † 25 juli 77 (F: kunsthdlr Johannes Lundsgaard Wisbech og Alma Elise Meier). ~ 3 okt 31 i Sdr Vissing grosserer Jens Aage J., f 17 aug 1898 i Ringsted (F: slagtermstr Niels J. og Inger Elisabeth Schou), æ opl 49. — St 22 Rysensteen, cand V 30. — Marts 30 aman Brande, juni 30 klinicist Fødselsstift Kbh, juli-okt 30 kand Blegdamskosp, dec 30 aman Brande, jan 31 rsl Brønderslev Sgh, sept 31 vikar, nov 31 prakt Silkeborg, jan 33-sept 62 Viborg. — Skolelæge fra 49, læge ved børnehaver og vuggestuer 51. — Medl byråd 45-66, form sociale udv 46, medl best Sammenslutningen af købstædernes soc udv 50.

Jacobsen, Marianne, f 24 sept 41 på Frdbg (F: læge Niels Bukh og tandlæge Dagmar Albrechtsen). ~ 1 marts 64 i Alsønderup læge Jørgen J. — St 60 Viborg, cand V 69, speciall 78 (patologisk anatomi og histologi). — Febr 69 vikar rsl Blegdamskosp med afd, maj 69 rsl sst, april 72 Bispebjerg Hosp kir afd, maj 73 Kbh Kommunehosp patol inst, maj 75 rsl Bispebjerg Hosp patol inst, jan 78 klin assist KAS Herlev patol inst, maj 80 rsl sst, april 81 Hvidovre Hosp patol inst. — Klin lektor i patol anat Kbh Univ 76.

Jacobsen, Aase Marianne Steensen, f 22 nov 45 i Kbh (F: cand act Knud Steensen J. og kontorassistent Marie Magdalene Bernhardine J.). ~ 23 juni 73 i Næstved cand polit Uffe Foss Hansen, f 26 okt 48 i Kbh (F: forretningsfører Hans Christian H. og Tove Reichard H.). — St 64 Rødovre, cand S72. — Juli 72 rsl Amtssgh Nakskov kir afd, april 73 Næstved Centralsgh patol afd, dec 73 underlæker Birgitte Sjúkh psyk afd, Vadstena, Sverige, marts 74 Ljungby Las med afd, sept 74 Malmö Allmänna Sjúkh langtidsmed afd, april 75 Odense Sgh med afd, fra juli 75 prakt Ishøj.

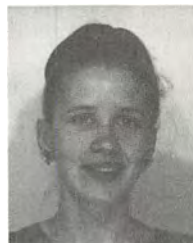

Jacobsen, Matthias, f 26 juli 1897 i Vennemose (F: gårdejer Rasmus J. og Kathrine Truelsen). ~ 1 okt 26 i Lägerdorf, Holsten Anna Elise Lange, f 1 okt 06 i Lägerdorf (F: dir Louis L. og Ingeborg Obeling). — St 16 Flensburg, med eks S 22 Kiel, dansk jus 24, dr med 23 Kiel. — Juli 22 praktikant med Univ Klin Kiel, dec 22 sst øre-hals klin, marts-juni 23 sst gyn-obst klin, sept 23-febr 24 og april-aug 24 kand Statshosp Vedsted, okt 24 aman, nov 24 prakt Tinglev, marts 39-juli 66 Åbenrå, 66-68 læge Danmarks frivillige Bloddonorkorps, 68-69 rsl Statshosp Augustenborg, fra jan 70 privat Åbenrå. — Medl sonderjydske sygekasse- og takstudv 57, sonderjydske centraludv 57, samarbejdsudv 57, repr landsudv 62.



Jacobsen, Max Vilhelm, f 1 marts 12 i Ulkebølle (F: repr Jørgen J. og Frida Seehusen). ~ 1 maj 37 i Kbh Sonja Brings Nielsen, f 25 jan 13 i Kbh (F: overing Peter Karl N. og Grethe Brings). — St 30 Sønderborg, cand V 38. — Febr-april 38 kand Statshosp Augustenborg, juni 38 turnus Kbh Kommunehosp afd II og I, juni 39 vikar Finsensinst med afd, sept 39 De Gamles By, nov 40 prakt Sorring, febr 43-dec 76 Helsingør, privat Frederiksværk. — Læge Skolehjem Godhavn, Tisvilde og Ungdomshjem Innerupgaard, Vejby fra febr 43.

Jacobsen, Jens Christian Mogens, f 24 nov 33 i Århus (F: overl Hølgger J. og Esther Johanne Alfrida Andrea Pedersen). ~ 4 aug 62 i Lyngby socialrådg Inger-Lise Jensen, f 26 juni 35 i Gladsaxe (F: tømrermstr Ole J. og Valborg Elise Petersen). — St 53 Viborg, cand S 61, speciall 72 (psykiatri). — Sept 61 turnus Rigshosp afd B og C, sept 62 fast kand Bispebjerg Hosp afd C, okt 63 kand Statshosp Glostrup afd O, juni 64 rsl Flyvevåbnet Grønland, nov 64 Statshosp Glostrup afd O, juni 66 overl



UNEF Hosp Rafah Ægypten, nov 66 rsl Statshosp Glostrup afd O, juli 68 Frdbg Hosp neuromed afd, marts 69 vikar 1 rsl Kbh Kommunehosp psyk afd, marts 70 Bispebjerg Hosp ungdomspsyk afd U, nov 70 Sct Hans Hosp afd C, jan 71 1 rsl sst, nov 71 Statshosp Glostrup afd P, dec 73 overl Sct Hans Hosp afd D, fra febr 81 Montebello Gentofte. — Ledende læge ved Dag og Døgncentrene og Ungdomsklinikken for stofmisbrugere og kriminelle unge i Kbh fra marts 69. — Studieophold Jordan og Libanon 66, USA 69, Skotland 69, efter 70 studierejser, konf og kurser i udlandet vedr socialpsyk, gruppeterapi og familierapi. — Forf af: Lysende Spor, 1958, Mellem to sole, 1959, Vejen til solen, 1963, Kl. 24.05., 1980; medforf: Mad, mund og menneske, 1970, I stedet for fængsel, 1970, Afvigerbehandling, 1971; tidsskr art om stofmisbrug, socialpsyk og videnskabskritik. — Medstifter af Foren Unge Psykiatere, Yngre psykiateres repr i diverse udv om psykiatriens fremtid.

Jacobsen, Mogens Carl Ejner, f 13 jan 45 i Rudkøbing (F: overl Knud J. og Vibeke Ring Petersen). ~ 6 aug 67 i Sandager lærer Birgit Skjerbæk, f 24 april 45 i Odense (F: sognepræst Thorkild Oluf S. og Esther Salling). — St 64 Glamsbjerg, cand V 74 Århus. — Jan 74 vikar rsl Statshosp Risskov mandshosp, aug 74 rotant sst, febr 75 Grenå Sgh kir afd, nov 75 sst med afd, juli 76 rsl Hobro Sgh kir afd, aug 76 vikar 1 rsl sst, april-juni 77 underlægeskole, sept 77-maj 78 rsl Flyvevåbnet, aug 78 aman Hobro, fra jan 82 kompraksis sst. — Lægekons Hobro Komm fra april 80. — Deltaget i kursus i almen med Århus Univ 75-76.



***Jacobsen, Mogens Vidar**, f 29 dec 14 i Kbh (F: driftsbest Vidar J. og Christiane Mathilde Rasmussen). ~ 31 marts 39 i Gentofte læge Ellen J. — St 33 Stenhush, cand V 41. — April 41-marts 42 turnus Ålborg Amtssgh, maj 42 rsl Silkeborg Bad, okt 42 Hæren, nov 42 kand Statshosp Risskov, febr 43 Krabbesholm San, maj 43 rsl Kalundborg Sgh, fra nov 43 prakt Holte. — Skolelæge maj 45, med Søllerød sundhedskom 54.



***Jacobsen, Niels**, f 15 nov 40. — Cand S 67. — Fra juli 72 prakt Kbh.

Jacobsen, Niels, f 10 aug 41 i Svendborg (F: amtslæge, dr med Malthé J. og cand mag Inger Marie Dorthea Teisen). — St 60 Ålborg, cand V 70 Århus, dr med 81. — Febr 70 rsl Århus Kommunehosp kir afd K, L og E, juni 70 Rigshosp med afd A, jan 72 kandidatstip Kbh Univ Rigshosp med afd A, jan 75 seniorstip sst, nov 77 Visiting Research Fellow memorial Sloan-Kettering Cancer Center, USA, sept 77 rsl KAS Gentofte med afd C, jan 78 1 rsl sst, juni 81 rsl sst neurol afd. — Klin lektor Kbh Univ sept 78-juni 81. — Studierejser Memorial Sloan-Kettering Cancer Center, New York 78. — Forf af: Human granulocytopenic colony-farming units in diffusion chambers (CFUD) and the stem cell hierarchy (dis 81); tidsskr art om hæmopoietiske emner. — Guldmedalje Århus Univ (radioterapi) 67.



Jacobsen, Niels Otto, f 31 jan 36 i Nykøbing M (F: læge Niels Sigurd J. og cand mag Else Krarup-Hansen). ~ 3 april 65 i Søllerød laboratorieassistent Marianne Freilev Jappe, f 2 maj 42 i Gentofte (F: bogholder Poul Chr. Freilev J. og kontorfunktionær Else Krag Jensen), æ opl 74. — St 54 Odense, cand S 61, speciall 74 (patologisk anatomi og histologi), dr med 78 Århus. — Okt 61 turnus Kbh Kommunehosp afd I og III, okt 62 årskand sst dialyseafd, till rsl Flyvevåbnet, febr 65 surnum sst centrallab, sept 65 vikar rsl sst patol-anat inst, nov 65 vidensk assist Århus Kommunehosp patol-anat inst, aug 70 rsl sst, jan 71 kursist sst, jan 72 rsl sst, juni 72 1 rsl Århus Amtssgh patol-anat inst, okt 76 Århus Kommunehosp patol-anat inst, fra marts 78 overl sst. — Underviser i patol anat Århus Univ aug 70-aug 74, i histopatol Århus Tandlægehøjskole E 76, lektor i patol anat Århus Univ fra sept 77. — Censor i histol teknik Laborantskolen fra 79. — Studierejse USA 66 og 68, deltager kursus i klin cytol Wien 78. — Forf af: Studies on the segmentation of the proximal tubule in the rat kidney (disp 78); tidsskr art om enzymhistokem og patol-anat emner.



Jacobsen, Niels Sigurd, f 10 april 06 i Århus (F: tandlæge Niels Otto J. og Anna Ingeborg Morup). ~ 8 juli 33 i Skovshoved cand mag Else Krarup-Hansen, f 30 dec 03 i Vejerslev (F: provst Niels K.-H. og Cathrine Andersen). — St 23 Marselisborg, cand V 31. — 31 surnum kand KAS Gentofte kir afd, april 31 vikar sst, maj 31 klinicist Rigshosp fødeafd B, juni 31 surnum kand KAS Gentofte rtg afd, aug 31-jan 33 2 rsl Nykøbing M Sgh, febr 33 vikar rsl Amtssgh Maribo, april 33 klinicist Rigshosp fødeafd B, maj 33 2 rsl Nykøbing M Sgh, juni 33 kand KAS Gentofte kir afd, dec 33 turnus Kbh Kommunehosp afd III og I, dec 34 1 rsl Nykøbing M Sgh, dec 36 prakt Odense, dec 43 vikar Birgitta Sinnessjukh, Vadstena, Sverige, jan 44 arkivar Östersund Centrallas med afd og underlækare sst epid afd, sept 44-maj 45 rsl Baguley Emergency Hosp kir og med afd, England, maj 45-maj 81 prakt Odense, privat sst. — Rederilæge 40, søfartslæge 80. — Studierejser USA, England og Storbritannien 52 (intern med og medicinalstatistik), Storbritannien 63 (almen praksis). — Medl best Fyn Lgf fra 38, sekr og kasserer 38, næstform 47, form 50-55, form foredragsudv 61, medl repr Dadl 47, best Med Selsk for Fyens Stift 56; form Sct Knuds Menighedsråd 57-80, medl best N. M. Knudsen Fond 62, medl best Martha og Erik Scheibels Fond 76. — Tildelt Harlang og Toksvigs legat 61; æresmedl Med Hist Selsk på Fyn 81. — MTK ha 46.



Jacobsen, Niels Åge Steensen, f 13 april 44 på Frdbg (F: fuldmægtig, cand act Knud Steensen J. og assist Marie Magdalene Bernhardine Mechéelsen). Svensk statsborger 77. ~ 20 juni 75 i Kalix, Sverige apotekschef Ann-Kirstin Carré, f 3 febr 43 i Skellefteå (F: lagbass Olof Gösta C. og televæxelføreståndere Ingrid Martina Johansson). — St 63 Rødovre, cand S 71, svensk jus 74, svensk allmänläkarkompetens 76. — Juni-aug 71 underlækare Boden Las børneafd, Sverige, okt 71 Hålsingborg Las kvindefafd, sept 72 Kalix Las kir afd, febr 73



sst med afd, febr 74 allmänläkare Kalix Vårdcentral, aug 74 underläkare Kalix Las med afd, sept 74 Furunäset Sjukh psyk afd, dec 74 Kalix Las med afd, febr 75 allmänläkare Kalix Vårdcentral, aug 75 underläkare Kalix Las med afd, okt 76 sst rtg afd, nov 76 distriktläkare sst, nov 77 underläkare sst langtidsmed afd, febr 79 överläkare sst, fra aug 80 klinikchef sst. — Deltager kursus i almen med Odense jan 75, i pæd for prakt læger 76, sygepasning i hjemmet og på alderdomshjem 76. — Ledermot Kalix Komm handikapp-råd nov 80.

Jacobsen, Hans Olav, f 6 april 32 i Tinglev (F: læge Matthias J. og Anna Elise Lange). ~ 31 juli 60 i Åbenrå laborant Hanne Krogh Kortegaard, f 6 dec 41 i Thisted (F: fabr Peder Chr. K. og Olga O. C. K.). — St 50 Åbenrå, cand S 61 Århus, svensk speciall 69 (røntgenundersökning), speciall 75 (diagnostisk radiologi). — Nov 61 turnus Amtssgh Roskilde, nov 62 2'rsI Nykøbing FI Centralsgh rtg afd, 62 rsl Forsvaret, till vikar Næstved Centralsgh radiol afd, aug 63 2'rsI Nykøbing FI Centralsgh rtg afd, aug 64 1'rsI sst, april 65 extraläkare Kalix Las rtg afd, Sverige, dec 65 underläkare sst, jan 68 underläkare Luleå Las med afd, febr 69 vikar bitr överläkare Samariterhemmet Uppsala, okt-nov 69 og jan-maj 70 till överläkare Kalix Las rtg afd, maj 70 underläkare Umeå Regionsjukh radioterapi afd, jan 72 Umeå Las rtg afd Umeå Univ, juni 72 bitr överläkare sst, fra juni 73 överläkare Piteå Las rtg afd. — Deltager kursus i endoskopi Hamburg 78, Erlangen 80, røntgendiagnostisk kursus Davos 79 og 81. — Medl Svenska Radiologförbundets rådgivande organ 81, medl best Cancer- och Trafikskadades Riksförbund Sverige.



* **Jacobsen, Ole**, f 2 jan 38 i Kbh (F: underdir Evald J. og Oda Rigmor Rasmussen). ~ 26 nov 65 i Rødovre sekr Ulla Lykke Petersen, f 19 april 43 på Frdbg (F: overforvalter Ejnar Kai Louis P. og Ellen Inge Jensen). — St 57 Borgerdyd, cand V 66, speciall 81 (diagnostisk radiologi) — April 66 rsl KAS Gentofte kir afd H, maj 70 sst med afd F, nov 70 sst rtg afd, senere 1'rsI sst. — Militærtjeneste april-maj 67 og okt 67-maj 68.



Jacobsen, Ole Rolf, f 9 juli 34 på Frdbg (F: civiling Rolf Dreyer J. og Else Messerschmidt). ~ 2 maj 64 i Helsingør cand pharm Helen Lise Klem, f 26 sept 39 på Frdbg (F: museumsinsp Knud K. og Ollis Smith-Andersen). — St 52 Frdbg, cand S 62. — Aug 62 vikar rsl Sundby Hosp med afd, okt 62 sst børneafd, dec 62 Nørre Hosp, jan 63 turnus Frdbg Hosp afd A og B, jan 64 rsl sst kir afd A, juni 65 vikar rsl sst gyn-obst afd F, nov 65 rsl Nørre Hosp, jan 66 Frdbg Hosp gyn-obst afd F, herunder 1 år som vikar 2'rsI, jan 68 sst med afd B, maj 69-marts 70 rsl Børnehosp Fuglebakken, sept 70 vikar rsl Frdbg Hosp, jan 71 praksisvikar Hørsholm, fra marts 71 prakt sst. — Ansat Kbh lægevagt maj 70, visit læge Hørsholm 71, tilfs læge plejehjem Hannebjerg fra april 79. — Slægtslitt: H. F. Kiær: Stamtavle over Bødkermester Lars Jacobsen's Slægt paa Amager samt over Slægten Hansen fra Wilders Plads, 1947.



Jacobsen, Oli, f 10 juli 47 i Thorshavn (F: bagermstr Andreas J. og Anna Sofie Hertha David- sen). — St 68 Færøerne, cand S 76. — Aug 76 vikar rsl Amtssgh Roskilde pæd afd, sept 76 rsl Klaksvig Sgh, jan 78 Avesta Las med afd, Sverige, jan 79 Forsorgs- centret for Vejle Amt, Brejning pæd afd, maj 79 Viborg Sgh Vest neurol afd, dec 79 sst med afd. — Underviser i med Viborg Sygeple- jeskole 79-80. — Censor i med Viborg Sygeplejeskole 79-80. — Tidsskr art.



† **Jacobsen, Otto**, f 13 april 1900 i Dalby, Haslev, † 19 maj 77 (F: grosserer Hans J. og Anna Kristine Olsen). ~ 16 febr 29 på Frdbg Helga Elisabeth Christiane Nygård Erichsen, f 10 april 06 i Kolding (F: fabr Andreas E. og Anna Jacobsen). — St 18 Haslev, cand V 27, speciall 34 (neurologi), 40 (psykiatri). — Febr 27 vikar, aug 27 kand Kbh Kommnehosp afd VI, aug 28 2'rsI Kolonien Filadelfia, nov 31 kand Kbh Kommnehosp neurol afd, febr 33 Alm Hosp, aug 33 Bispebjerg Hosp afd D, jan 34 1'rsI Rigshosp psyk afd, maj 37 afdlæge Sct Hans Hosp kvindehosp, juni 39-april 70 overl Statshosp Nykøbing Sj, prakt speciall Frdbg. — Speciall psyk Kbh Politi og Fængsler juli 35-april 39. — Studierejse 34 (børnepsyk, mentalhyg). — Tidsskr art om psyk og neurol emner. — Form Foren af Overlæger ved Statshosp 47-70, form Dansk Psyk Selsk 48-51, medl best Foren af Tjenestemandsansatte Læger ved Statens Sindssygehosp fra 50, form 60-65, form Danske Psykiateres Org 54-60, form Forbundet af Statstjenestemandsansatte Overlæger og dermed ligestillede 62-67, medl Indenrigsmin kom vedr statens sindssygevesen 52-56, og Indenrigsmin udvt il ajourføring af kommissionsbetænkning (1956) 64-66, medl Dadl udv ang neurostation 53-54, medl psyk § 14-udv 54-60, medl Justitsmin kom vedr retspsyk undersøgelse i straffesager 54-56, medl Dadl lovudv 58, medstifter Den Sociale Skole Kbh 36, medl best De Sociale Skoler 37-72, medl best Foren Broen 40-70, form Anneberg børnehjem ved Nykøbing Sj 44-75. — Startede Rigshosp børnepsyk poliklin 35. — R 52, R¹ 60.

Jacobsen, Ove, f 9 sept 34 i Kbh (F: overl Otto J. og Helga Elisabeth Christiane Nygård Erichsen). ~ 9 juli 61 i Lyngby lægeskr Kirsten Friborg Jensen, f 10 april 33 i Kbh (F: ing Jens Kristian J. og Bente Friborg). — St 52 Stenhuss, cand S 61, speciall 71 (psykiatri). — Aug 61 underlægeskole, nov 61 vikar rsl Kbh Kommnehosp kir afd IX, jan 62 underläkare Gällivare Länslas med afd, Sverige, aug 62 Kalmar Centralas kir afd, jan 63 rsl Sct Hans Hosp afd D, april-nov 63 till Forsvaret, maj 64 Nørre Hosp, sept 64 KAS Glostrup neurokir afd, maj 65 Statshosp Glostrup afd P, marts 67 kurstist Rigshosp psyk afd O, maj 69 rsl Bispebjerg Hosp neuromed afd, febr 70 1'rsI Statshosp Glostrup afd P, juli 70 Rigshosp psyk afd O, fra jan 74 overl Statshosp Glostrup afd P. — Råd psyk Børne- og ungdomsværnet, det sociale udv Brøndby Komm okt 65-dec 67, Revalideringsnævnet Socialst juli 73-marts 76, Revaliderings- og Pensionsnævnet Kbh Amts Socialcenter fra april 78, Justitsmin adoptionsnævnet fra maj 81. — Klin underviser i psyk Rigshosp afd O juli 70-jan 73, eksternt lektor i psyk (neurose) Kbh Univ febr 73-jan 74, klin lektor i psyk sst fra febr 74. — Ansat Rigshosp militærpsyk afd maj-nov 63 og okt 72-dec 73, læge Dansk Forsorgsselsk Kbh sept 68-dec 70, psyk speciall IR aug 71-juni 73. — Studierejser England 75 (social- og distriktspsyk), 81



(adfærdsterapi); deltager LAK-kursus 81. — Tidsskr art om psyk epidemiol, psykofarmakol, psyk rating scales og socialpsyk. — Medl Dansk Psyk Selsk udv vedr psykiatriens fremtid 72-73, medl hovedbest Landsforen Sindslidendes Vel 76-79; deltager symposium om parameters of emotion Stockholm 70, nordisk militærpsyk konf Kristianstad 73, World Psychiatric Assoc Conf London 74, kongr om suicide prevention Amsterdam 73, behavior therapy Paris 79, Jerusalem 80. — Slægtsliit: Anetavle for overlæge Otto Jacobsen, 1940.

***Jacobsen, Palle Vagn**, f 13 aug 42. — Cand S 70.

Jacobsen, Paul Aage, f 21 juni 25 i Kbh (F: instrumentmager William Otto J. og Ingeborg Dorthea Andersen). ~ 1^o 27 sept 53 i Mosbjerg Finne Forchhammer, f 6 maj 32 i Berlin (F: overing, cand polyt Niels Bjørn F. og mag scient Margrethe Høegstrøm), æ op 63; 2^o 12 marts 65 i Roskilde sygepl Anne-Grete Kaas Ibsen, f 4 maj 41 i Kbh (F: overing, cand polyt Jens Knud Nielsen og sygepl Grete Jørgensen). — St 43 Østersøgade, cand S 54, speciall 65 (psykiatri). — 43-47 klaverstudier, aug 54-juli 55 turnus Rigshosp afd A og D. E 55 vikar ass læge Dansk Dampskibsrederiforen lægekantor, jan 56 vikar kand Rigshosp afd A, febr 56 kand Kolonien Filadelfia, sept 56 2^o rsl sst epileptikerafd, till rsl Hæren, sept 58 2^o rsl Montebello, sept 59 Statshosp Nykøbing Sj, april 60 1^o rsl sst, nov 61 2^o rsl Bispebjerg Hosp afd E, nov 62 1^o rsl sst, maj 64 rsl sst neuromed afd, nov 64 ass overl Sct Hans Hosp afd F, fra sept 69 sst afd G. — Vikar psyk kons FAC Hillerød, Hornbæk kurbad og Øresundshosp Helsingør juli-aug 59, psyk kons Mødrehjælpen Kbh fra sept 65, psyk kons Social- og sundhedsforvaltningen Kbh fra april 76. — Lægevagt Helsingør aug-sept 59, lægeassistent Mødrehjælpen nov 61, centerlæge ved revalideringscentret Kbh og Frdbg fra april 64. — Deltager psyk specialkursus 61. — Tidsskr art om psyk, neurofysiologi og biokem emner. — Suppl Mødrehjælpens samråd Kbh fra juli 66, medl Dansk Psyk Selsk udv vedr psykiatriens fremtid fra 68.

***Jacobsen, Peter**, f 7 okt 44. — Cand S 73.

***Jacobsen, Peter Moll**, f 23 febr 45. — Cand V 70.

***Jacobsen, Petrea Jensen Hyldelund**, f 26 jan 14 i Varde. — St 32 Vejle, cand S 41. — Sept 41-aug 42 turnus Århus Amtssgh, jan 43 vikar, marts 43-nov 44 læge sgh Østvig, maj 45 rsl Silkeborg Centralsgh, juli 45 kand Skørping San, sept 45 Silkeborg San, okt 46 vikar kand Middelfart Sgh, febr 47 kand Tub Hosp Årup, sept 48 Tub Hosp Kolding og Vejle Amts Tub Stat, sept 50 Amtshosp Vordingborg, sept 51 Avnstrup San, sept 52 2^o rsl Århus Kommunehosp tub afd, sept 54 kand Haderslev Sgh, marts 57 2^o rsl Amtssgh Roskilde tub afd, fra april 61 1^o rsl Forsorgscentret Sydøstjylland Brejning, senere overl Forsorgscentret Børkop.

† **Jacobsen, Roald**, f 18 febr 12 i Skjørring, Galten, † 17 maj 76 (F: førstelærer Peder J. og Anna Marie Dorthea Madsen). ~ 2 juni 40 i Vium Ulla Krogsgaard Christiansen, f 4 maj 12 i Hvam (F: dyrlæge Peter Andreas K. C. og Alma Aurelia Egelund). — St 31 Århus, cand S 38, embedslægeeks 50. — Sept-nov 38 kand Statshosp Risskov, jan 39 turnus Hammel Sgh, jan 40 aman Bælum, marts 40 rsl Farsø Sgh, maj 41 prakt Ålestrup, juli-dec 50 kand Dr Louise Børnehosp, febr-april 51 kand Blegdamshosp epid afd, fra maj 51 prakt Ålestrup. — Jernbanelæge 41, visit læge 45.

***Jacobsen, Solvej Kofoed**, f 10 marts 52. — Cand S 80 Århus.

Jacobsen, Steen, f 21 april 45 i Kbh (F: tandlæge Ib J. og Jonna Krogh-Nielsen). ~ 6 marts 71 i Odense assist Inge Darling Dilou Ludvigsen, f 31 dec 43 i Kbh (F: dir, cand pharm Erik Dilou Grotkjær L. og Grace Darling). — St 63 Sorø, cand S 71 Århus. — Juli 71 vikar rsl Statshosp Risskov kvindehosp, okt 71 rsl Farsø Sgh kir afd, jan 73 Middelfart Sgh med afd, jan 74 Odense Sgh pæd afd, aug 74 1^o rsl Middelfart Sgh med afd, juli 75 prakt Næsby, fra marts 78 Holbæk.



Jacobsen, Finn Stig Thornam, f 6 dec 42 i Kbh (F: dir Svend Åge J. og Ella Thornam). ~ 10 april 76 i Søllerød Birgitte Almbjerg, f 30 aug 42 i Kbh. — St 61 Østersøgade, cand S 68, speciall 79 (ortopædisk kirurgi). — Aug 68 underlægeskole, nov 68 rsl Nykøbing Fl Centralsgh kir afd, nov 69-juli 70 Hæren, nov 69 till Vordingborg Sgh, april 70 vikar rsl Nykøbing Fl Centralsgh med og fys afd, juli 70 rsl sst med afd, febr 71 1^o rsl sst fys afd, maj 71 Kbh Kommunehosp afd IX, maj 72 kursist KAS Gentofte kir afd R, maj 74 rsl Finsensinst plastikkir afd, jan 75 skibslæge USA, maj 75 rsl Rigshosp neurokir afd, april 76 Ortopædisk Hosp afd I, II og håndkir afd, juli 78 1^o rsl FAC Hillerød ortopæd-kir afd, juli 81 Fellowship in Pediatric orthopedic Surgery Childrens Hosp, Cincinnati, USA. — Tidsskr art. — Generalsekr IFMSA 65-66.



Jacobsen, Søren, f 11 jan 09 i Kbh (F: gartner Henrik August J. og Ida Emilie Svendsen). ~ 19 jan 41 i Vejlbj, Risskov sygepl Ellen Marie Bertelsen, f 5 juni 08 i Vrå, † 5 sept 70 i Odense (F: postbud Thomas Peter B. og Tine Nielsen). — St 28 Efterslægt, cand V 37, embedslægeeks 48. — April 37-marts 38 turnus Ålborg Kommunehosp, maj 38 kand Folkekuranstalten Hald, dec 39 rsl Hæren, marts 40 vikar Odense Amts og Bys Sgh med afd, nov 40 kand Statshosp Risskov, febr 41 Odense Amts og Bys Sgh med afd, april 42 2^o rsl sst epid afd, april 45 1^o rsl sst, fra okt 50 prakt Odense. — Læge UNRRA Tyskland 45-46, skolelæge april 51, plejehjemslæge febr 66-nov 80.

***Jacobsen, Søren Vidar**, f 9 febr 42 i Ålborg (F: læge Mogens Vidar J. og læge Ellen J.). ~ 3 april 71 i Kbh lægeskr Merete Skjødt, f 9 april 43 i Kbh (F: kontorchef Jens S. og Margrethe Marie Mortensen). — St 60 Holte, cand V 68. — Febr-marts 68 rsl KAS Gentofte med afd F, maj 68 sst, febr 70 Rigshosp kir afd C, maj 71 KAS Gentofte pæd afd L, sept 71 Rigshosp pæd afd TG, nov 73 klin assist sst.



Jacobsen, Jacob Tyge, f 20 april 20 i Kbh (F: skoleinsp Niels Aage J. og Ellen Philippine Larsen). ~ 1^o 11 april 43 i Kbh Else Haack-Jensen, f 1 april 22 i Kbh (F: telegrafbest Jens Peter August H.-) og telegrafassistent Ane Severine Iversen), æ opl 48; 2^o 26 marts 53 i Kbh laboratorieassistent Ase Jensen, f 22 sept 25, † 29 aug 68 (F: 1^o maskinmstr Kbh Komm Belysning Georg J. og Mathilde Riise); 3^o 5 dec 69 Yvonne van Hauen Poulsen (F: bagermstr Reinhard van Hauen og Sessa von Beck). — St 38 Metropolitan, cand V 46, embedslægeeks 54. — Marts 46 turnus KAS Gentofte afd F og H, marts 47 læge DrK Polen, juli 47 læge Ungarn, aug 48 kand Kalundborg Sgh, aug 49 Sct Lukas Stift, marts 50 Kbh Kommunehosp afd V, marts 51 prosektor Kbh Univ retsmed inst, jan 55-jan 56 kand Blegdamshosp med-epid afd, marts 56 vikar assist Kbh Kommunehosp psyk poliklin, april 56 kand Rudolph Bergh Hosp, juni 56 Rigshosp afd O, maj 57 2^o rsl Bispebjerg Hosp neurokir afd, fra okt 59 kredslæge Samv Sygek Kbh. — Natlægevagt 50-60, vikar assist Kbh Kommunehosp amb for alkoholskadede juni-sept 56 og under orlov læge DrK ambulance Ungarn nov 56, lægeassistent overl Kbh Fængsler juni 60-juni 61, jernbanelæge okt 62, censor-suppl retsmed embedslægeeks 56, med embedseks Kbh 57. — Red af: Yngre Læger 58-70, Praktiserende Læger (i: Ugeskr Læger) 67-71; tidsskr art om retsmed emner. — Suppl repr Fayl 46-48 og 51-55, medl 49-51 og 55-57, medl Fayl lønregulativudv 54-55, best Kbh Lgf 60, næstform 62, medl Dadl landsudv 61, form SO 62, medl repr Dadl for Kbh Lgf 62, medl best P.L.O. 67-72, næstform 67-71, medl repr Dadl for P.L.O. 67, form Dansk Jernbanelægeforen 69; medl talrige forhandlingsudv vedr overenskomster i Kbh og for danske jernbanelæger. — DrKfT, (PorK 2).



***Jacobsen, Ulla**, f 7 nov 43. — Cand V 76 Århus.

***Jacobsen, Vibeke**, f 5 dec 53. — Cand S 81 Århus.

† **Jacobsen, Aage Thomas Borregaard**, f 24 febr 1885 på Frdbg, † 9 april 79 (F: skoleinsp Frithiof J. og Margrethe Borregaard). ~ 14 marts 18 på Frdbg Maria Gisse-mann, f 1 nov 1890 i Kbh (F: grosserer Ole Johan G. og Andrea Nørregaard). — St 03 Schneekloth, cand V 10, speciall 18 (intern medicin, sukkersyge), dr med 17. — Maj 10 kand Blegdamshosp, aug 10 vikar, nov 10-okt 11 turnus Rigshosp afd B og D, jan 12 vikar kand Frdbg Hosp afd B, marts 12 Finsens klin for indv sygd, maj 12 klin assist Rigshosp afd B, april 15 Kbh Kommunehosp afd III, april 16 kand Rigshosp afd G, okt 16 2^o rsl Bispebjerg Hosp afd V, april 17 1^o rsl sst, marts 21-sept 55 overl Århus Amtssgh med afd, privat Risskov. — Prof i klin praktikantunderv Århus Univ 48, prof i intern med Århus Univ april 48-aug 55. — Censor i kemi Århus Univ 34-48, i med 54-63. — Studierejser Lund 12, New York og Boston 19. — Forf af: Undersøgelser over Blodsukkerindholdet hos normale og ved Diabetes Mellitus (disp 17); afhandl og tidsskr art. — Medl dommerkom prof konkurrence intern med Kbh Univ 35, medl § 14-udv 35-42; medl best Jysk Med Selsk 25 og 35-38, Nordisk Insulinfond 25-63, Århus Lkf 26-29, Voldgiftsret 29-41, Dansk Selsk for Intern Med 29-32, medl udv ang forsættelseskurser 29-46,



suppl Overvoldgiftsret 41-46, medl 46-68. — Æresmedl Århus Lkf 50, æresmedl Foren af Yngre Hospitalslæger i Århus 52, Jysk Med Selsk 55, æresmedl Forum Geograficum Århus 72; tildelt Stabslæge C. T. Hansens livsvarige legat fra 61; Nordisk Insulinfond har oprettet et fond for vidensk arbejde, bærende prof Jacobsens navn. — R 47, R! 54. — Slægtslitt (mødrene): Poul Bredo Grandjean: Stamtavle over Peder Jacobsen Deichmanns Efterkomme-re, 1905.

***Jacobsen, Aase Tholund**, f 5 april 49. — Cand S 75.

***Jacobson, Hanne Gram**, f 21 jan 37 i Fredericia (F: stabslæge Viggo Gram og Merete Geismar). ~ 13 febr 65 i Ontario, California, USA læge Eric Steven J., f 24 juni 39 i Wyandotte, Michigan, USA (F: ing Francis S. J. og Margot A.). — St 55 Århus, cand S 62 Århus, ECFMG 62. — Aug 62 kandidatstip Århus Univ patol inst, juli 63-febr 65 Clinical and Research Fellow, Dept of Pathology, Massachusetts General Hosp, Harvard Med School, USA, juli 65-juli 66 Fellow, Dept of Pathology, Univ of Southern California, febr 67-febr 68 Assistant Pathologist US Army General Hosp, Landstuhl, Tyskland, marts 71 Senior Resident Dept of Pathology, Univ of Michigan, Ann Arbor, USA. — Tidsskr art om patol anat emner.

***Jacobsson, Bo David**, f 20 april 50. — Cand S 78 Odense.

***Jacobsson, Elvin August Christ-an**, f 1 juni 06 i Kbh (F: skræddermstr Christian J. og Augusta Jensen). ~ 21 okt 38 i Kbh Mimi Karen Anna Christensen, f 18 marts 17 i Kbh (F: grosserer Albert C. og Petra Henriette Alexandra Fehrn). — St 26 Ø Borgerdyd, cand S 37. — Aug-sept 37 vikar rsl Amtssgh Lemvig og Gram, nov 37 turnus Vejle Sgh med og kir afd, okt 38 fast kand sst kir afd, okt 39 vikar rsl sst rig afd, jan 40-sept 41 rsl Brovst Sgh, dec 41 prakt Ølstykke, fra 49 Hellerup. — Jernbanelæge 41.



Jacoby, Hedvig, f 9 juli 18 i Kbh (F: navigationsskolebest Laurits Andreas Møller og Ebba Marie Gomard). ~ 15 aug 42 i Odense ass overl Per J., f 9 okt 16 i Kbh, † 13 dec 62 i Charlottenlund (F: overl Paul J., † 5 juni 56, og lærer Marianne (Lilla) Jacobsen). — St 41 Statens Kursus, børnehavelæ- rerinde, cand S 49, speciall 59 (børnepsykiatri). — Aug 49 turnus Kbh Kommunehosp afd III og V, aug 50 vikar kand Frdbg Hosp psyk afd, nov 50-okt 51 kand Nørre Hosp børneafd, febr 52 Frdbg Hosp psyk afd, okt 53-jan 54 vikar kand sst neurol afd, marts-aug 54 halvårskand Dr Louise Børnehosp, okt 54 rsl Rigshosp psyk afd, april 55 årskand sst børnepsyk afd, maj 56 vikar vidensk assist sst psyk klin, aug 56 2^o rsl sst børnepsyk afd, kand Blegdamshosp, 58 Rudolph Bergh Hosp og Diakonissestift afd A, 59 vikar rsl Rigshosp børnepsyk afd, aug 60 1^o rsl Statshosp Glostrup afd Q, aug 62 ass overl sst, fra dec 69 overl KAS Gentofte børnepsyk afd.



† **Jacoby, Ove Vagn**, f 9 dec 17 i Varde, † 20 aug 78 (F: overl Paul J., † 5 juni 56, og lærer Marianne (Lilla) Jacobsen). ~ 8 maj 42 i Kbh talepædagog Tove Forchhammer, f 8 dec 19 i Kbh (F: lektor Kbh Univ Viggo F. og fysioterapeut Signe Janson). — St 35 Odense, cand V 43, speciall 51 (anæstesiologi). — Febr-sept 43 turnus Viborg Sgh, okt 43-juni 45 assist Sabbatsberg Sjukh kir afd, Stockholm, maj 44 vikar lejrlege Dansk Flygtningelejr Osby, april-maj 45 læge SvrK modtagelse af fanger fra tyske koncentrationslejre, juni 45 vikar Slangerup, juli 45 fast kand Sct Joseph Hosp ortopæd afd, juli 45 lægevagt, aug 45 vikar, sept 46 kand Bispebjerg Hosp afd A, nov 46 till natlægevikar, juni 47 narkoselæge Øresundshosp lunge-kir afd, okt 53 Centralsgh Holbæk, fra april 55 overl sst anæst afd. — Instruktor WHO's int anæstesi kursus Kbh 50-53. — Leder Bloddonorkorps Holbæk 53. — Studierejser USA 60, Mexico 62, England 62. — Forf af: Bronchoskopiteknik, 1952 (s m Carsten Smidt og Bent Barfod), Fysik, 1962 (Håndbog for anæsthesisygeplejersker), tidsskr art om bl a anæst emner. — Medl best Anæst Org 51-53, form Dansk Anæst Selsk standardiseringsudv 54. — Slægtsliit: Josef Fischer: Jacob Simonsen og Hustru Rose født Hahn og deres Forældre, 1923; Jul. Margolinsky: Stamtavlen Henriques 1725-1948, 1949; (mødrene): Hanne Henriette Jacobsen: Stamtavle for familjerne Meer, Petersen, Jacobsen, Martens, Broch, Knutsen m.fl., Stavanger 1905.



Jagt, Tove Vibeke, f 24 juli 30 (F: ingmajor, dir Julius Andreas J. og Kirsten Margrethe Hansen). — St 48 Aurehøj, cand S 56, speciall 67 (diagnostisk radiologi). — Juni 56 vikar kand Rigshosp radiol afd, sept 56 Diakonissestift med afd, okt 56 klinicist Sct Joseph Hosp fødeafd, nov 56 turnus Kbh Kommunehosp med afd II, april 57 sst kir afd V, okt 57 vikar årskand sst med afd VII, april 58 årskand sst, nov 59 halvårskand Finseninst og Radiumstat dermatol afd, maj 60 2'rsl Rigshosp radiol afd, maj 63 klin assist ved professoratet i røntgendiagnostik Kbh Univ, febr 64 rsl Åbenrå Sgh, sept 64 Odense Amts og Bys Sgh rtg afd, juli 65 vikar 1'rsl sst, april 66 1'rsl sst, juli 71 kandidatstip Odense Univ, juli 72 vikar 1'rsl og overl Odense Sgh rtg afd, juni 73 vikar overl Svendborg Sgh rtg afd, dec 73 vikar rsl Odense Sgh rtg afd, fra febr 74 overl sst. — Demonstrationer af røntgenbilleder Kbh Univ sept 62-marts 64, underviser i kir og røntgendiagnostik for sygeplejersker og radiografelever Odense Sgh fra 64 og 70, underviser i røntgendiagnostik Odense Univ fra 71, klin lektor i røntgendiagnostik sst fra 76. — Studierejser Zürich 67 (angiokardiografi), München 67 (angiokardiografi spec hos børn), Paris 70 (angioradiol), USA 73 (koronar angiografi), 79 (koronar angiografi og computerized tomography). — Tidsskr art om med og rtg emner. — Form Fyns Amts Amtsoverlægeråd 78-79.



* **Jahnsen, Finn Reindahl**, f 10 nov 45. — Cand S 70. — Fra jan 75 kompraksis Herlev.

Jahnsen, Henrik, f 14 aug 51 på Frdbg (F: Fin J. og Ellen K. Jensen). ~ 6 juni 81 Ninette van Wouterghem, f 29 dec 52 i Hvidovre (F: René van W. og Poula Vivel). — St 70 Rødovre, cand S 76. — 76-77 vikar adj kbh Univ neurofysi

inst, 77-78 postgraduat kursus i lægevidensk basale fag Kbh Univ, 78 kandidatstip Kbh Univ neurofysi inst. — Studieophold Cold Spring Harbor, National Institute of Health og New York Univ, USA. — Tidsskr art om synaptisk transmission og om motorisk funktion.

* **Jahnsen, Torben Reindahl**, f 23 juli 48. — Cand V 76.

* **Jakhelln, Fredrik**, f 9 jan 49. — Cand V 77.

* **Jakobsen, Anders Kristian Møller**, f 1 juni 43. — Cand V 72 Århus.

* **Jakobsen, Anna-Lise Ladegård**, f 2 marts 49. — Cand S 78 Odense.

Jakobsen, Annette Birck, f 29 dec 52 i Rødovre (F: dir, cand merc Svend Åge Birck J. og Margareta Elisabet Ölander). — St 71 Hille-rød, cand S 80. — Juli 80 vikar rsl Sct Elisabeth Hosp kir afd, jan 81 Amtssgh Roskilde gyn afd, marts 81 turnus Sct Elisabeth Hosp med afd.



† **Jakobsen, Bent Erik**, f 4 febr 26 i Thisted, † 13 febr 79 (F: lodsofmand Jens J. og Olivia Lauritze Carlsen). ~ 30 maj 53 i Skanderup sygepl Edith Mygind, f 1 marts 27 i Skanderup (F: overlærer Niels M. og Agnes Marie Lund). — St 44 Esbjerg, cand V 55 Århus, speciall 64 (kirurgi med subspecialt urologi), 66 (urologi), dr med 70 Århus. — Febr 55 turnus Brædstrup Sgh, sept 55 årskand sst, marts 56 Århus Kommunehosp kir afd, maj 57 fung 2'rsl sst, sept 57 årskand Ortopædisk Hosp Århus, april 58 vikar kand Fødselsanstalten Jylland, okt 58 vikar årskand Århus Kommunehosp rtg afd, febr 59 kand Fødselsanstalten Jylland, juli 60 2'rsl Århus Kommunehosp kir afd, juni 63 vikar 1'rsl sst, sept 63 1'rskir sst, sept 68 ass overl sst urol afd K, fra april 71 overl sst. — Urol konsgeriat afd Århus Komm 63-71, Sclerosehosp Ry 64-69, Fødselsanstalten Jylland fra 65, Ortopædisk Hosp Århus fra 65, Radiumstat Århus fra 65. — Lærer i kir Århus Kommunehosp Sygeplejeskolen 63-67, Lægesekretærskolen Århus 63-65, undervisn assist i kir Århus Univ jan 65-sept 68, underviser i kir Århus Univ sept 68-febr 70, lektor i kir sst fra febr 70. — Visitor for de kir afd Århus Kommunehosp fra maj 67. — Studierejser London 62, London, Sheffield og Liverpool 64, Groningen 65, USA 66, München 67, London 69, Mulhouse 70, Hamburg 70, Aachen 71. — Forf af: Arteriel rekonstruktion ved arteriosclerose i underextremiteterne (disp 70); tidsskr art. — Næstform Århus Lkf og form uddannelsesudv sst juni 70-okt 71, kommitteret til best af Langenæshus og Langenæso fra okt 71, suppl lægevidensk fakultetsråd Århus Univ 70, medl af studienævnet sst 71; suppl Mødrehjælpens samråd Århus nov 69-sept 70, kir medl sst fra okt 70. — Accessit Kbh Univ (teor med) 51.



***Jakobsen, Bent**, f 9 juli 52. — Cand V 80 Århus.

***Jakobsen, Bent Birk**, f 14 okt 48. — Cand V 75 Århus.

***Jakobsen, Bent Edvard Momme**, f 21 april 29 i Århus (F: chauffør Henry Christian J. og Gerda Marie Momme). ~ 23 marts 60 i Rønde sygepl Bodil Edith Kiil, f 13 febr 27 i Bindslev (F: landmand Peter K. og Anna K.). — St 48 Marselisborg, cand S 57 Århus, speciall 73 (thoraxkirurgi), 77 (kirurgi). — Juli 57 vikar rsl Ålborg Amtssgh radiol afd, sept 57 turnus Århus Amtssgh, sept 58 rsl Forsvaret, okt 59 årskand Randers Centralsgh kir afd, jan 61 2'rsl Ålborg Amtssgh patol inst, jan 62 sst kir afd, juli 62 årskand Ortopædisk Hosp Århus, aug 63 årskand Fødselsanstalten Jylland, maj 64 rsl Århus Amtssgh kir afd, okt 66 Århus Kommunehosp thoraxkir afd, febr 68 kandidatstip professoraterne i kir Århus Univ, jan 70 1'rsl Århus Kommunehosp thoraxkir afd, maj 72 rsl sst cardiol afd, nov 72 1'rsl Rigshosp kir afd R hjertekir afsnit, nov 73 Århus Kommunehosp kir afd T, nov 75 Horsens Sgh kir afd. — Vikar kand Ålborg Amtssgh rtg afd juni 59. — Tidsskr art om karkir- thoraxkir- og eksp-kir emner. — Tildelt Iver C. Weilbach & Co legatfonds pris 69, Agnes Niebuhr Anderssens Mindelegat 70.



Jakobsen, Bjarne Hamilton, f 13 febr 33 i Kbh (F: slagtermstr Toben Naogi Hamilton J. og pianistinde Asta Doris Petersen). ~ 14 juni 58 i Kbh læge Lisel J., f 20 marts 37 i Kbh. — St 56 Statens Kursus, cand S 66, speciall 77 (kirurgi), dr med 77. — Juli 66 rsl Kbh Kommunehosp afd IX, okt 67 Amtssgh Maribo med afd, jan 69 Kbh Kommunehosp brandsårsafd, maj 69 KAS Glostrup afd D, maj 70 kursist i kir KAS Glostrup, maj 72 kandidatstip sst afd A, sept 74 1'rsl Sct Joseph Hosp, jan 75 Rigshosp afd D, maj 77 KAS Glostrup gyn afd, nov 77 Bispebjerg Hosp afd F, fra jan 81 prakt speciall Kbh. — Studierejser Strassbourg 68, 69 og 70, London 70, 71, 72, 75, 77 og 79, Paris 71, USA 71. — Forf af: Varicebehandling, en klinisk undersøgelse (disp 77); tidsskr art om phlebol og kir emner. — Deltager phlebologkongr Amsterdam 68, Lucerne 71, Milano 74, Buenos Aires 77, Kbh 80.



† **Jakobsen, Carl**, f 12 marts 08 i Sindal, † 4 dec 76 (F: købmand Peder J. og Mette Thomine Petersen). ~ 8 marts 37 i Nørresundby læge Gerda J. — St 27 Hjørring, cand S 34, speciall 48 (patologisk anatomi og histologi). — Okt 34 vikar Sundby Hosp kir afd, dec 34 Brædstrup Sgh, jan 35 turnus Statshosp Sønderborg, marts 36-febr 37 kand sst kir afd, april 37 vikar KASF kir afd, febr 38 kand sst, febr 39 vikar, april 39 assist Kbh Kommunehosp rtg klin, febr 40 kand Rigshosp fødeafd A, sept 40 assist Frdbg Hosp sektionssstue, sept 41 kand sst gyn afd, sept 42 rsl Sct Joseph Hosp fødeafd, sept 43 assist Kbh Univ retsmed inst, april 46 vikar surnum assist Kbh Kommunehosp patol inst, okt 46 2'assist sst, okt 49 1'assist Frdbg Hosp patol inst, maj 50 Kbh Kommunehosp patol inst, maj 53 viceprosektor Odense Sgh patol inst, april 58 ass overl sst, fra april 68 overl sst. — Fung prosektor maj-sept 52, viceprosektor statsprosektorat for Fyn og de sønderjyske landsdele maj 53-febr 72.

Jakobsen, Carl-Johan Bødker, f 6 okt 50 i Århus. — HF 72 Risikov, cand V 80 Århus. — Febr 80 vikar distrläkare Värnamo, Sverige, april 80 vikar rsl Kolding Sgh pæd afd, maj 80 Århus Kommunehosp thoraxkir afd, juni 80 Viborg Sgh Vest anæst afd.



***Jakobsen, Christian**, f 9 aug 44 i Åbenrå (F: læge Martin J. og cand pharm Kamma Simonsen). — St 63 Åbenrå, cand S 71 Århus. — Aug 71 rsl Åbenrå Sgh kir afd, aug 72 Esbjerg Centralsgh pæd afd, sept 73 Amtssgh Nakskov med afd, sept 74 Århus Kommunehosp øreafd, marts 75 aman Åbenrå, fra april 76 kompraksis sst.

***Jakobsen, Erik**, f 5 jan 45. — Cand V 77.

***Jakobsen, Flemming Preben**, f 27 febr 48. — Cand V 78.

† **Jakobsen, Gerda**, f 18 febr 04 i Slagelse, † 2 dec 75 (F: karetmagermstr Frederik Carl Christian Nielsen og Karen Kristine Sørensen). ~ 8 marts 37 i Nørresundby overl Carl J. — St 23 Zahle, cand S 33. — Juli-dec 33 kand Blegdamshosp, febr 34 Statshosp Augustenborg, juni 35 Statshosp Sønderborg, juni 36 turnus Rigshosp afd C, dec 36 vikar Statshosp Sønderborg med afd, april-aug 37 kand Sct Hans Hosp, april 38 Kbh Kommunehosp psyk afd, dec 38 Finseninst dermatol afd, juni-nov 39 Frdbg Hosp dermatol-venerol afd, maj 40 Dr Louise Børnehosp, nov 40 assist børneafd Martinsvej, juni 41 kand Børnehosp Fuglebakken, dec 41 vikar Sundby Hosp børneafd, jan 42 till assist Børneplejestat, aug 42 kand Sundby Hosp børneafd, jan 43 assist Dr Louise Børnehosp III poliklin, febr 45 1'assist Finseninst børneamb, kand Odense Amts og Bys Sgh, jan 56 2'rsl sst fys afd, maj 60-dec 69 1'rsl sst, privat Fruens Bøge.

***Jakobsen, Hans Gert**, f 14 juli 42 i Horsens (F: serviceinstruktør Niels Jørgen J. og Clara Alvida Frederiksen). ~ 22 juli 67 i Egvad børnehavelærer Karen Margrethe Hansen, f 7 marts 41 i Øbening, Hellevad (F: gårdejer, sognefoged Jakob H. og Kirstine Schmidt). — St 60 Horsens, cand S 67 Århus. — Aug 67 rsl Haderslev Sgh kir afd, april 69 Forsvaret, dec 69 Kolding Sgh med afd, juni 71 1'rsl sst, fra okt 73 prakt Rødekro. — Tidsskr art.



***Jakobsen, Godik Møller**, f 4 april 20 i Hjern (F: farvehdlr Christian J. og Marie Jensine Kirstine Godiksen). ~ 1^o 29 juli 44 i Varde sygepl Anna Margrethe Lauritsen, f 12 febr 19 i Århus (F: karetmager Søren L. og Petrea Hansen), æ opl 47; 2^o 13 dec 47 i Gentofte tandtekniker Anna Margrethe Harring, f 1 marts 21 i Ejstrupholm (F: sadelmager Peter H. og Rosa H.). — St 39 Esbjerg, cand S 47. — Sept 47 turnus KAS Gentofte afd F og H, sept 48 2'rsl Svendborg Sgh radiol afd, 49 kand sst kir afd, aug 50 1'rsl Hjørring Sgh rtg afd, fra juli 52 prakt Kristrup, Randers.

***Jakobsen, Gunnar**, f 2 marts 47. — Cand V 80.

Jakobsen, Dines Helge, f 22 febr 06 i Hudevad (F: gårdejer Hans J. og Maren Madsen). ~ 21 marts 36 i Kbh sygepl Ethel Marta Olsson, f 2 sept 08 i Ystad, Sverige (F: dir Oscar O. og Martine Pedersen). — St 26 Høng, cand V 35, speciall 46 (fysiurgi). — Febr 35 vikar, marts 35 turnus Svendborg Sgh, marts 36-febr 37 rsl Brørup Sgh, april 37 Skælskør Gigtsan, aug 39 Slagelse Centralsgh med afd, sept 42 assist Bispebjerg Hosp fys afd, nov 43 prakt Guldberg, sept 46 rsl Odense Amts og Bys Sgh med afd, dec 47-marts 75 overl sst fys afd. — Kons Rigshosp Gigtsan Middelfart marts 53-dec 63. — Surnum kand Kbh Kommunehosp neurol poliklin sept 42-febr 43 og assist Samv Sygek Massageklin Vendersgade nov 42-okt 43, prakt speciall Odense fra sept 46. — Tidsskr art og foredrag.



Jakobsen, Henrik, f 1 april 51 i Kbh (F: skuespiller Kjeld J. og tandlæge Lilli Marie J.). ~ 10 nov 74 i Vedbæk sygepl Marianne Roulund Hansen, f 10 nov 52 i Hellerup (F: slagtermstr Jørgen Roulund H. og Birthe H.). — St 69 Aurehøj, cand S 77. — Juli 77 rsl KAS Herlev gyn-obst afd, april 78 Rigshosp børne-med afd, sept 78 sst anæst afd, sept 79 sst med-epid afd, marts 80 sst kir afd C. — Foredrag.

Jakobsen, Ida Agnete, f 2 maj 15 i Skive (F: pakmstr DSB Niels Johan Nielsen og dir Else Falkenberg). ~ 15 marts 36 i Århus politiassistent Jens Evald J., f 25 jan 08 i Thisted (F: portør Niels J. og Elise J.). — St 47 Århus, cand V 56 Århus. — Maj 56 turnus Århus Kommunehosp, 57-58 vikar med afd Århus og Silkeborg, dec 58 prakt Skive, okt 62 2^{rsl} Skive Sgh rtg afd, okt 67 1^{rsl} sst, dec 70-juli 72 skolelæge Ringkøbing amt, sept 72 rsl Skive Sgh fys afd, fra juli 78 privat.



Jakobsen, Ingeborg Pedersen, f 13 okt 1900 i Nr Nissum (F: grosserer Christian Pedersen Hald og Sidsel Marie Nielsen). ~ 9 marts 30 i Esbjerg læge Laust Marius J. — St 20 Esbjerg, cand V 28. — Febr-marts 28 aman, maj 28 kand Blegdamshosp, juni 28 Sundby Hosp, dec 28 kommlæge Manø, april 29 kand Sct Elisabeth Hosp kir afd, sept 29 Odense Amts og Bys Sgh med afd, fra marts 30 prakt Esbjerg. — Medl best Esbjerg Menighedsbørnehavn 48-70, medl best Beskyttet pensionat for kvinder under KFUM's sociale arbejde fra 71, medl best Resonat for Menneskeliv 79.

† **Jakobsen, Jakob Frederik**, f 21 juni 05 i Boeslunde, † 4 okt 68 i Vejle (F: gårdejer Christian Martin J. og Marie Nielsen). ~ 3 okt 33 i Kbh Karen Pedersen, f 20 juli 07 i Viby Sj (F: fabrikejer Vilhelm P. og Marianne Glenstrup). — St 24 priv, cand S 31, speciall 41 (psykiatri), dr med 39. — Juli-aug 31 konst kredslæge Holstebro, okt 31 vikar, dec 31 surnum kand Børnehosp Fuglebakken, jan 32 vikar rsl Rudkøbing Sgh, febr 32 konst amtslæge Ringkøbing, april 32 skibslæge ØK, aug 32-jan 33 vikar, juni 33 konst kredslæge Hads Lgk, aug 33 kand Sct Hans Hosp, april 34 konst embedslæge Ringkøbing, Varde og Holstebro, sept 34 turnus Frdbg Hosp, sept 35 kand Blegdamshosp, juli 36 Rigshosp psyk klin, jan-marts 37 surnum kand sst øjenafd, febr 38 rsl Sct Hans Hosp, febr 40 surnum kand Rudolph Bergh Hosp, juni 40 Kbh Kommunehosp neurol afd, marts 41 kand Frdbg Hosp afd N, sept 41 læge Statens Ernæringsnævn, juni 42-66 amtslæge Vejle, fra 42 prakt Vejle. — Assist

Blegdamshosp lab nov 35-jan 38, ass læge Kgl Teater 40-42, prakt Kbh juni 41-maj 42, chef Sct Maria Hosp Vejle psyk afd 42-54, udsendt til Burma som sagkyndig i socialmed for United Nations Social Services Mission 52-53. — Studierejser Tyskland 34 (sundhedsadm og erhvervshyg), Heidelberg 38 (psyk), London 46 (hospitalsvæsen). — Forf af: Spray paintings hazards. A clinical and experimental hæmatological study with special reference to changes in the differential blood cell count (disp 39); Pellagroide Dermatosen an Geisteskranken (s m Paul J. Reiter), 1935; red af: Medicinalhistoriske Dokumenter 39, Vejle Amts Årbog fra 52; tidsskr art om psyk og hyg emner. — Sekr Sundhedsst 34-39, medicinalrevisor sst 39-42, form Vejle og Skanderborg Lkf hyg udv fra 42, Vejlekreds Landsforen Mentalhyg 42, best Kredsfors Landsforen Bekæmp af Børnelammelse 44, Dagmarasylet 52, best Sct Maria Søstrenes Børnehavn 43-55, overtilsynet Amtssgh Vejle amt 42, medl best Vejle Amts Historiske Samfund fra 47. — R 59, (BLII 5), (FMR 3).

* **Jakobsen, Jens Peter**, f 26 nov 43. — Cand V 71. — Prakt Dragør.

* **Jakobsen, Jesper**, f 25 nov 52. — Cand V 80 Århus.

* **Jakobsen, Johannes Klitgaard**, f 4 febr 45. — Cand V 72 Århus.

* **Jakobsen, John**, f 6 aug 49. — Cand S 77.

Jakobsen, John, f 21 april 55 i Nørresundby. — St 74 Ålborg, cand V 81 Århus. — Marts 81 vikar rsl Kolding Sgh rtg afd.



Jakobsen, Jørgen Peder, f 10 juli 48 i Skovby (F: landmand Herman Georg Nørregård J. og sygemedhj Ella Schmidt Nielsen). — St 67 Odense, cand S 74 Odense. — Aug 74 rsl Forsorgscentret Nyborg, april 75 Vejle Sgh børnepsyk amb, jan 76 sst kir afd, juli 76 Sct Maria Hosp Vejle gyn-obst afd, jan 77 Vejle Sgh med afd, juli 77 sst neuromed afd, jan 78 sst børnepsyk afd, jan 80 sst pæd afd, sept 80 Horsens Sgh psyk afd, okt 80 Vejle Sgh psyk afd. — Psyk kons skolehjem Strandgården, Genner jan 78-dec 79. — Form reservelægeråd Vejle Sgh 77-79. — Guldmedalje Odense Univ (psyk) 75.



Jakobsen, Jørgen Juncher, f 25 jan 38 i Kolding (F: ekspedient Churt August J. og Marie Juncher). ~ 2 sept 61 i Hjørring lærer Jytte Rasmussen, f 31 juli 37 i Hjørring (F: ekspedient Svend Aage Alfred R. og Inga Christence Nielsen). æ opl 78. — St 56 Randers, cand V 65 Århus, ECFMG 66. — Febr 65 vikar rsl Grenå Sgh kir afd, april 65 underlægeskole, juli 65 vikar rsl Marselisborg Høsp dermatol afd, sept 65 turnus Århus Kommunehosp, sept 66 rsl sst kir afd, jan 67 Randers Centralsgh kir afd, febr 68 Århus Kommunehosp neurokir afd G, aug 68 Fødselsanstalten Jylland, marts 69 Århus Kommunehosp ortopæd-kir afd E, juni 69 kursist sst, juni 71 vikar 1' rsl sst, sept 71 1' rsl Randers Centralsgh ortopæd-kir afd, fra juli 74 prakt Viby J. — Underviser i kir sygeplejeelever 69-70, i ortopæd-kir Århus Univ 71-72. — Tilsl læge Høskovkollegiet Viby J 75, behandlingshjem Bøgholt 75. — Deltager kursus i traumatol Birmingham 71, AO-kursus Davaos 72, efteruddannelseskursus 74. — Vagtholdsformand Viby J, Højbjerg og Skåde 74-81.



* **Jakobsen, Karen Marie**, f 13 dec 13 i Gadbjerg (F: gårdejer Karl J. og Marie Ingerlone Christensen). — St 41 priv, cand V 49. — Febr 49 turnus FAC Hillerød, febr 50 vikar kand sst, marts 50 kand Statshosp Nykøbing Sj, sept 50 Vejleljord San, sept 51 vikar kand Kolding Sgh kir afd, sept 51 kand Horsens Sgh rig afd, juni-sept 52 vikar kand Odense Amts og Bys Sgh afd D, nov 52 kand Nykøbing M Sgh, marts 53 Hornbæk Kurbaad, dec 53-nov 54 Frdbg Hosp kir afd, febr 55 vikar kand Øresundshosp tub afd, maj 55 Hosp Forchhammersvej, okt 55 kand sst, sept 56 halvårskand Rigshosp fødeafd B, marts, maj-sept 57 vikar sst, nov 57-jan 58 vikar kand Kbh Kommunehosp dermatol afd, sept 58 Medical Director Taffari Makonnen Hosp, Nakamte, Ethiopia, maj 70 i Danmark, okt 71 ansat Selebi Pikwe, Botswana. — Studieophold London 58 (School of Hyg and Tropical Med).

* **Jakobsen, Kell Bøndergaard**, f 5 sept 27 i Kbh (F: lektor John Bøndergaard J. og Kamma Christensen). ~ kemiing Harriet Fornander, f 18 juli 22 i Sandviken, Sverige (F: disponert Edvin F. og forfatter Nanna Bergström). — St 47 Efterslægt, cand S 55, svensk jus 61. — Juli 55 vikar Karlstad Centrallas otol afd, Sverige, okt 55-sept 56 turnus Kbh Kommunehosp afd II og V, sept 56 under orlov vikar Frdbg Hosp afd F, sept 56 vikar Gällivare Sjukh, 57 provinsialläkare Lövänger distr, 61 Udenäs distr, dec 61-marts 62 till vikar Mariestad Las, febr 64 provinsialläkare Hova distr, 65-68 Storfors og industriläkare Uddeholms Storforsverken, 69 industrilæge LAMCO, Yekepa, Liberia, senere distrläkare Sverige. — Slægtsliitt: Jens Abildtrup: Slægten Abildtrup, 1943.

* **Jakobsen, Kirsten Stax**, f 25 maj 51. — Cand V 80.

* **Jakobsen, Kjeld**, f 25 juni 42. — Cand S 76.

* **Jakobsen, Kristian Peter**, f 10 sept 49. — Cand V 78.

† **Jakobsen, Laust Marius**, f 7 maj 1899 i Randbøl, † 24 dec 77 (F: husmand Jens Christian J. og Maren Mathiesen). ~ 9 marts 30 i Esbjerg læge Ingeborg J. — St 20 priv, cand S 27. — Juni 27 kand Ålborg Amtssgh, juni 29 Diakonissestift med afd og pæd afd, fra nov 29 prakt Esbjerg. — Skolelæge jan 44-dec 69, alkoholikerlæge Ring i Ring Esbjerg fra 70. — Deltog WHO travelling study group Danmark og Holland 53, studieophold Edinburghområdet 54 (public health service). — Tidsskr art. — Medlbest Dansk Skolelægeforen 44-68, medl præsidiet Int Union of School and Univ Health and Med 57-72.



* **Jakobsen, Leif Kramer**, f 17 sept 30 i Kbh (F: varmemstr Karl Kramer J. og tilskærer Emma Sofie Birgitte Ekelund). ~ 2 febr 63 i Ålborg hospitalslaborant Vibeke Pedersen, f 9 juli 39 i Ålborg (F: bogholder Erik P. og Marna Tove P.). — St 49 Efterslægt, cand S 56, speciall 65 (klinisk kemi og laboratorieteknik). — Juni 56 extraläkare Högbo Central-san Falun, Sverige, okt 56 klinicist Kbh Komm Fødeklän Martinsvej, nov 56 turnus Hjørring Sgh, dec 57 underläkare Furs San Blekinge, sept 58 underlægeskole, jan 59 vikar 2' rsl Ålborg Amtssgh centrallab, aug 59 rsl Søværnet, nov 59 vikar kand Ålborg Kommunehosp med afd, marts 60 kand sst kir afd, juli 60 2' rsl Ålborg Amtssgh centrallab, juni 63 heldagsassistent Statens Seruminst streptokokafd, marts 64 KAS Glostrup med afd C, dec 65 sst centrallab og blodbanken, maj 66 1' rsl sst, fra febr 68 overl Viborg Sgh Vest centrallab. — Censorsuppl og vikar censor fysiol og biokemi Kbh Univ 65-68, censor ved afsluttende prøve for klin-kem hospitalslaboranter 72. — Studierejse England 71. — Medl kommunalbest Ballerup-Måløv 66-67, form sundhedskom Ballerup-Måløv 66-68, medl og sekr foretningsudv overlægerådet i Viborg Amt april 70-marts 72, form Lkf for Viborg Amt 72.

* **Jakobsen, Lisel**, f 20 marts 37 i Kbh (F: fabr Michael Schnack og Annelise Goschck). ~ 14 juni 58 i Kbh læge Bjarne Hamilton J. — St 56 priv, cand S 67, speciall 78 (intern medicin).

† **Jakobsen, Marianne Elisabeth**, f 19 juli 21 i Redsted, † 1 april 73 i Ribe (F: sognepræst Peter Mikkelsen og Sidsel Kirstine Jensen). ~ 5 aug 50 i Risskov sognepræst Knud J., f 28 nov 19 i Kalundborg (F: herreekviperingshldr Jacob Bernhard J. og Ane Marie Andersen). — St 39 Åbenrå, cand S 48, speciall 63 (psykiatri). — Nov 48 turnus Vejle Sgh, nov 49 vikar kand sst med afd, maj 50 Sct Maria Hosp Roskilde, dec 50 Sct Hans Hosp afd C, dec 51 sst Boserup, juni 52 rsl Statshosp Augustenborg, jan 56 vikar kand Odense Amts og Bys Sgh afd N, febr 56 årskand Bispebjerg Hosp psyk afd, nov 57 vikar kand sst børnepsyk afd, sept 58 2' rsl Jysk Nervesan Vejleljord, april 61 vikar kand Århus Kommunehosp afd S, nov 61 kand sst, jan 62 sst neurol afd, aug 62 1' rsl Forsorgscentret Brejning børneafd, sept 63 ass overl sst, jan 66 1' rsl Forsorgscentret Ribe, nov 66 Statshosp Vedsted, fra jan 68 overl sst.

***Jakobsen, Martin**, f 9 marts 16 i Slumstrup (F: jordemoder Thora Kristiane J.). ~ 1 aug 42 i Kbh cand pharm Kamma Simonsen, f 3 aug 16 i Kbh (F: dir, civiling Christian S. og Valborg Charlotte Jørgensen). — St 35 Vejle, cand S 42. — Sept 42 turnus Åbenrå Sgh, sept 43 vikar kand sst, okt 43 fast kand sst, nov 43 konst rsl sst, juni 45 fast kand Horsens Sgh, dec 45 rsl Åbenrå Sgh, sept 47 kand Rigshosp afd D, fra nov 48 prakt Åbenrå.



***Jakobsen, Mette Ingrid**, f 10 april 47. — Cand S 74.

***Jakobsen, Mogens Klitgaard**, f 15 okt 49. — Cand S 76 Århus.

***Jakobsen, Peter**, f 20 febr 50. — Cand V 80.

***Jakobsen, Jakob Poul**, f 8 april 30 i Harndrup (F: gårdejer Jakob Kristian J. og Agnes Hansen). — St 52 priv, cand V 61 Århus, speciall 69 (psykiatri). — Febr 61 turnus Odense Amts og Bys Sgh, febr 62 kand Kjellerup Sgh med afd, juli 63 2' rsl Statshosp Viborg, aug 64 rsl Odense Amts og Bys Sgh afd N, fra maj 71 overl Middelfart Sgh afd M. — Prakt speciall Middelfart.

Jakobsen, Poul Raymond, f 12 maj 30 i Haurum (F: gårdejer Jakob Lauritz J. og Marie Kathrine Svendsen). ~ 12 maj 55 i Hundstrup børnehavelærer Elly Rigmor Thomsen, f 14 febr 33 i Lunde (F: reservepostbud Carl Kristian T. og Olga Kirstine Olsen). — St 48 Birkerød, cand V 58 Århus. — Marts 58 turnus Gram Sgh, marts 59 yngre anæstesi-læge Århus Amtssgh, dec 60 rsl Hæren, dec 60 till vikar kand Varde Sgh, jan-maj 61 praksisvikar, nov 61 distrlæge Nanortalik Grønland, aug 64 rsl Svendborg Sgh kir afd, april 65 1' rskir sst, nov 66 prakt Rødding, fra aug 67 kompraksis sst. — Tilsf læge Rødding Børnehavn. — Tidsskr art om gonorré i Grønland og mononucleose. — Form Rødding Ungdomsklub 68, Rødding Børnehavn 72, form praksisudv Lkf for Sønderjylland 75-77, medl best Lkf for Sønderjylland 79.



Jakobsen, Signe Hvidtfeldt, f 25 sept 46 i Brørup (F: ing Jørgen Hvidtfeldt Rasmussen og børnehavepædagog Else Kamp). ~ 28 juli 68 i Aal civiling Palle Frost J., f 15 april 44 i Ugilt (F: tømrer Henry J. og Johanne Frost). — St 65 Falkonergården, cand S 73. — Juli 73 vikar rsl Rigshosp med afd A, jan 74 Amtssgh Roskilde med afd, marts 74 rsl Bispebjerg Hosp med afd P, juli 75 Haslev Sgh, okt 78 1' rsl Behandlingscentret Næstved, aug 79 rsl Næstved Centralsgh rig afd, dec 80 1' rsl sst. — Deltager kursus i almen med 76-77, i ultralyddiagnostik 80.

***Jakobsen, Sigrid**, f 2 febr 08 i Tørring (F: gårdejer Hans Peter Hansen og Johanne Henriette Rasmussen). ~ 28 aug 44 i Tørring togfører DSB Ingvar Vilhelm Christian J, f 26 sept 1896 i Skåde, Højbjerg, † 16 juni 65 i Odense. — St 27 Vejle, cand S 40, speciall 53 (psykiatri), 56 (børnepsykiatri). — Sept 40-aug 41 turnus KAS Gentofte afd C og D, maj 42 kand Statshosp Nykøbing Sj, febr 43 Sindssygeanstalt Holbæk, maj 43 vikar, aug 43-febr 45 rsl Statshosp Nykøbing Sj, juni 45 kand Nakkebølle San, jan 46-april 47 Odense Amts og Bys Sgh med afd, hosp og praksisvikar, jan 48 vikar rsl Statshosp Nykøbing Sj, juni 48 vikar Odense Amts og Bys Sgh neurol afd, sept 48 helårskand Bispebjerg Hosp psyk afd, aug 49 kand og 2' rsl Rigshosp børnepsyk afd, jan 52 halvårskand Kbh Kommunehosp neurol afd, juli 52 vikar rsl Andersvænge Slagelse, sept 52-jan 53 vikar kand Odense Amts og Bys Sgh neurol afd, marts 53 surnum kand og helårskand sst børneafd, maj 54 prakt speciall Odense, nov 61 ass overl Forsorgscentret Nyborg, fra aug 63 overl Børnerådgivningsklinik Odense. — Tilsf psykiater ved flere børnehjem. — Medl tilsynsråd Odense Børneforsorgsseminarium 69.



***Jakobsen, Solveig Else Tafteberg**, f 29 april 49. — Cand V 77 Århus.

***Jakubowski, Krystyna**, f 26 okt 45 i Ksyl-Orda, Rusland (F: Szymon Steinberg og Drukier S.). ~ 8 okt 71 i Kbh radiotekniker Henryk Jakubowski, f 2 aug 40 i Stonim, Polen (F: Wladyslaw J. og Czeslawa Kitajko). — St 63, cand S 74.



Jalling, Olaf Ivan, f 11 juni 22 i Kbh (F: dir Niels Olaf J. og Ingeborg Camilla Christine Jensen). ~ 12 aug 50 i Naur lægeskr Aase Marie Bang, f 16 febr 22 i Hobro (F: blikkenslagermstr Bertel Christian B. og Oline Kristensen). — St 39, cand V 50. — Marts 50 turnus Holstebro Centralsgh, marts 51 vikar fast kand sst kir afd, april 51 Sorø Sgh, maj 51 vidensk assist Århus Univ fysiol inst, febr 55 aman II, aug 64 aman Århus Tandlægehøjskole biokem afd, fra jan 68 lektor Århus Univ fysiol inst. — Kons ved "Den kunstige nyre" Århus Kommunehosp kir afd 55-62. — Lektor i fysiol Århus Tandlægehøjskole aug 60-72, i fysiol Århus Univ april 62-aug 64. — Friv assist Århus Univ biokem inst 44-45, svensk statsstip Karolinska Institutet kem afd II, Stockholm 45-46 og S 47. — Studieophold Wenner-Grens Inst, Stockholms Högskola 53-54. — Tidsskr art om eksp biokemi. — Guldmedalje Århus Univ (biokemi) 45.



Jalmer, Ella Ingeborg Jørgine Tabbert, f 17 juli 13 i Kbh (F: kontorchef KTAS Carl J. og Maria Tabbert). — St 33 Ingrid Jespersen, cand S 41, speciall 51 (oto-rhino-laryngologi). — Sept 41-aug 42 turnus Amtssgh Roskilde, okt 42-marts 43 vikar, juni 43 vikar kand Odense Amts og Bys Sgh øreafd, okt 43 kand sst, sept 44 sst rtg- og lysafd samt Radiumstat, juni 45 vikar kand sst kir afd, okt 45 kand sst, okt 46 Rigshosp neurokir afd, sept 47 Øresundshosp lungekir afd, maj 48 Finseninst øreafd, aug 49 Blegdamshosp med-epid afd, nov 49 KAS Gentofte øreafd, nov 50 Rigshosp øreafd, nov 51 klin assist sst, jan 53 assist Statens Hørecentral Århus, aug 53 rsl sst, dec 56-dec 61 1' rsl sst, fra jan 53 prakt speciall Århus.

***Jalving, John**, f 9 juni 45. — Cand V 71 Århus. — Fra nov 75 prakt Gamby.

***James, John Henri**, f 25 sept 40. — Dansk jus 77.

***James-Olsen, Sverre**, f 18 dec 24 i Lyster, Norge (F: lege Sverre J.-O. og Martha Raen-Iversen). ~ 23 jan 57 i Bergen laboratorieassistent Kirsten Jochimsen. — St 44 Volda, Norge, cand S 56. — I Norge. — NL.

Janniche, Hanne Vibeke, f 31 aug 37 i Bogense (F: læge Hakon J., † 17 jan 57, og Vibeke Gress). — St 56 Nyborg, cand S 68, speciall 78 (intern medicin). — Aug 68 rsl Blegdamshosp pæd afd, dec 68 Ringsted Sgh kir afd, okt 69 kursus i tropemed Marseille Univ, jan-nov 70 resident étranger l'Hôpital de la Conception, pæd afd, Marseilles, jan 71 rsl Børnehosp Fuglebakken, dec 71 Diakonissestift med afd, juni-74 kursist Bispebjerg Hosp med afd C, juni 75 rsl sst neuromed afd, febr 77 vikar 1' rsl sst med afd Y, aug 77 fung 1' rsl sst neuromed afd, dec 77 1' rsl Sct Elisabeth Hosp med afd, juni 80 vikar overläkare Lycksele Las, Sverige, nov 80 1' rsl KAS Lyngby lungemed afd.



***Jannsen, Karl Heinz**, f 18 dec 42. — Cand V 78 Århus.

***Jans, Axel Christian**, f 15 sept 30. — Cand S 58.

Jans, Henning, f 30 juli 48 i Dragør (F: murerstr Viggo Jørgensen og Inge Henny Jans). ~ 23 aug 75 i Kbh overassistent Bente Petersen, f 6 maj 47 (F: kontorchef Uffe P. og Lizzi Jakobsen). — St 67 V Borgerdyd, cand V 74, ECFMG 74. — Febr 74 rsl og 1' rsl Kbh Kommunehus afd III nefrol afsnit, juli 75 rsl sst afd V, april 76 KAS Glostrup med afd C, febr 77 Hvidovre Hosp blodbanken, aug 78 kursist sst med blok, aug 79 rsl sst blodbanken, jan 80 1' rsl Bispebjerg Hosp med afd B. — Studierejse Milano aug 75. — Tidsskr art.



***Jansby, Kai** Bernhard, f 1 nov 23 på Frdbg (F: prokurist Bernhard Steffen Jørgensen og Anna Christine Elisabeth Schaufuss)(nvf). — St 42 Frdbg, cand V 50. — Febr 50 turnus Brørup Sgh, febr 51 kand Løgstør Sgh, aug 51 2' rsl Sct Joseph Hosp Esbjerg, okt 51 læge Upernavik, okt 52 vikar distrllæge sst, juli 53 2' rsl Tranebjerg Sgh, maj 55 1' rsl Brødstrup Sgh, fra febr 57 prakt Vinderup. — Skolelæge Ringkøbing Amts skolelægekreds VI fra maj 57.

Jansen, Elin Riedel, f 27 febr 48 i Sønderborg. — St 67 Sønderborg, lærereks 70, cand V 81 Århus. — Maj 81 rsl Århus Kommunehus med afd C.

Jansen, Erik Christian, f 10 nov 43 i Kbh (F: overl, dr med Knud J. og Else-Maria Andersen). — St 62 GI Hellerup, cand V 72, speciall 81 (anæstesiologi). — April 72 rsl KAS Glostrup med afd B, maj 72 sst kir afd A, okt 73 KAS Gentofte kir afd S, juni 74 sst med afd F, okt 74 KAS Glostrup med afd B, april 75 KAS Gentofte anæst afd, maj 76 KAS Herlev anæst afd, jan 78 1' rsl sst, maj 78 kursist KAS Gentofte og Glostrup anæst afd, maj 80 1' rsl Bispebjerg Hosp anæst afd. — Underviser i kir KAS Glostrup sygeplejeskole 72-73, klin lektor i anæst Kbh Univ fra sept 80, vejleder ved specialestudiet August Krogh Inst 81. — Ekspeditionslæge dansk-engelsk Ingolffjeld ekspedition til Østgrønland 73, projektleder ved KAS Gentofte biomekanisk lab fra 72. — Tidsskr art om metoder og anvendte studier vedr den menneskelige gang og standfunktion og vedr knoglemarvs blodtryksregulation. — Form amtsreservelægeråd og medl best Lkf for Kbh Amt sept 73-okt 75, næstform det lægelige forretningsudv Kbh Amts Sygehusvæsen april 74-april 76, medl april 78-aug 79, medl visitationsudv Kbh Amts Sygehusvæsen april 76-april 80, form reservelægeråd Bispebjerg Hosp maj 80-juni 81. — Gæsteforelæser Dundee Univ 76; tildelt Nordisk Gjenforsikrings Selsk Jubilæumsfonds legat 77, Guildal-fondets legat 78, Hafnia-Hånd-i-Hånd Jubilæumsfond legat 78.

Jansen, Helga, f 31 aug 34 i Nebsager (F overl, dr med Kjeld Tørring og Birgit Johanne Brandstrup). ~ 26 nov 59 i Kbh aman, cand mag Steen J., f 6 febr 37 i Kbh (F: civiling Holger J. og teknisk tegner Anne Marguerite Aaby). — St 55 Statens Kursus, cand V 63, embedslægeeks 68. — 63 vikar Kysthosp Refsnæs, okt 64 rsl Bispebjerg Hosp lungemed afd P, marts 65-juni 66 Finsensinst pæd modtageafd, okt 65 Sct Lukas Stift kir-gyn afd, maj 66-okt 67 Blegdamshosp med afd, juni 68 Rigshosp fys afd, okt 68 KAS Gentofte pæd afd, juni 69 Børnehosp Vangede, okt 71 1' rsl sst, okt 74-juli 77 i Rom, nov 78 Skolepsyk kons Kbh, maj 78 Bispebjerg Hosp børnepsyk afd I, april 81 FAC Hillerød psyk afd R.

† **Jansen, Jan** Gerhard Posselt, f 10 marts 1899 i Nakskov, † 3 aug 70 i Næstved (F: dir Martin Julius J. og Ida Posselt). ~ 1 juni 33 i Gentofte Minna Emilie Aline Gersdorff Blichfeld, f 10 dec 1900 i Kbh (F: sekr Finansmin Poul Frederik Gersdorff B. og Siegfriede Vilhelmine Marie Jespersen). — St 18 Hellerup, cand V 30. — April-okt 30 2' rsl Vejle fjord San, jan 31 kand Statshosp Nykøbing Sj, juli-sept 31 vikar 2' assist Finseninst øreafd, dec 31-febr 32 vikar rsl Sønderborg Amtssgh, juni 32 kand KAS Gentofte med afd, juni 33-maj 34 rsl Kalundborg Sgh, ekstraord turnusbevis, vikar, fra aug 34 prakt Lundby. — Skolelæge april 44-50. — Slægtsliit (mødrene): Otto Grunth Posselt: Slægten Posselt, 1939.

Jansen, Jette, f 22 jan 41 i Kbh (F: sektionssjef Holger J. og arkitekt Anne Marguerite Åby). — St 59 Lyngby, cand V 69, speciall 78 (neuromedicin). — Febr 69 rsl Vejle Sgh fys afd, sept 69 vikar rsl Kolding Sgh kir afd, okt 69 rotant sst, okt 71 1' rsl Vejle Sgh neurol afd, ma 74 rsl sst psyk afd, juni 75 kursist Rigshosp neuromed afd, juni 76 rsl sst neurokir afd, jan 78 1' rsl Bispebjerg Hosp neuromed afd, juni 78 klin assist Rigshosp børneafd, juni 79 sst neurokir afd. — Lægekons Kbh Komm. — Tidsskr art om hydrocephalus, spina bifida, hovedomfang og skalogramanalyse. — Medl repr Dadl og Fayl 70-71, form reservelægeråd Kolding Sgh 70-71, medl amtsreservelægeråd Vejle 70-75, suppl voldgiftsret Lkf for Vejle Amt 73-75, medl best Lkf for Vejle Amt 74-75.

Jansen, Knud Frede, f 22 sept 13 i Hellerup (F: prokurist Jacob Edvard J. og Anna Marie Nielsen). ~ 5 nov 38 i Skovshoved Else-Maria Andersen, f 6 aug 16 i Kbh (F: grosserer Theodor A. og Ella Larsen). — St 31 Øregård, cand S 38, speciall 51 (ortopædisk kirurgi), dr med 44. — Sept 38 turnus Varde Sgh, sept 39 fast kand Århus Kommunehosp kir afd, sep: 40 kand Sct Lukas Stift, sept 41 klin assist Rigshosp afd D, jan 43 assist sst rtg afd, juli 43 kand sst fødeafd B, dec 43 vikar assist Bispebjerg Hosp patol inst, april 44 assist Rigshosp kir poliklin, dec 44 2' rskir KAS Gentofte afd H, april 48 kand Ortopæd Hosp afd I, okt 48 1' rsl sst afd II, 51 afdlæge sst, 58 ass overl sst, april 69 overl sst afd I, fra april 70 overl KAS Gentofte ortopæd-kir afd T. — Ortopæd kons Pareseklin Thorvaldsensvej 51, Landsforen mod Polio 61 og Optræningscentret Tranehaven, WHO Consultant Indien og Ceylon 4 mdr 63-64, Consultant WHO fra 70, kons Den Sociale Ankestyrelse 74. — Kursusleder Tyskland 56, New York 60, Paris 61, lektor i ortopæd-kir Kbh Univ fra 68. — Assist læge Direk for Ulykkesforsikr juni 48-marts 51, visit læge KAS Gentofte okt 48-sept 49, læge Nordisk Ulykkesforsikr A/S af 1898 55, læge Nordisk Brandforsikring A/S 60, Nordisk Gjenforsikring A/S 65, Hafnia-Hånd i Hånd 71, Nye Danske Lloyd 73, medl kom til bedømmelse af syge- og ulykkesforsikring med øget risiko 55, medl ankenævnet for IR 60, prakt speciall Kbh 51, Gentofte fra 70. — Studierejser USA 47, 54 og 60, Holland 51, Frankrig 54. — Forf af: Dikumarin, 3,3-Metylen-Bis-(4-Oxykumarin). Eksperimentelle og kliniske undersøgelser (disp 44); Ortopædisk traumatologi, 1978; medarb: Nordisk lærebog i ortopædi, 1959; Håndborg om amputationsteknik, 1962; udgiver og red: Medicineren 35-40; Editor: Acta Orthop Scand 69; tidsskr art om kir og ortopæd emner. — Medl repr Fayl 38-51, medl best 42-44 og 47-51, form 49-51, medl repr Dadl 40-51 og 53, medl best SOS 53-55, form 55, form Danske Ortopæders Org 60, form Dansk Ortopæd Selsk 68-70, medl kom for svagfører rejser 51, medl best Wilhelm Hansens legat 55-60; sekr Nordisk Ortopæd Foren 52, generalsekr 60-68, medl best 68-76; vicepræs Soc Int de Chirurgie Orthopedique et Traumatologie (SICOT) 69-72, kongrespræs fra 72, præs Int Soc on Prosthetics and Orthotics 71-77, præs Int Trauma Foundation fra 75; korresp medl British Orthopaedic Assoc 66, Amer Orthopaedic Assoc 73, Japanese Orthopaedic Soc 81, medl Kaiserliche Akademie der Naturforscher Leopoldina 71. — Æresmedl Soc Orthopedic et Traumatologie, Argentina 68, Nordisk Ortopæd Foren 78, Egyptean Orthopaedic Assoc 78, Dansk Ortopæd Selsk 80, ærespræs Soc Int de Chirurgie Orthopedique et Traumatologie 75, æresdoktor D Sc h c Strathclyde Univ Glasgow 80; gæsteforelæser Dublin 56, Glasgow 64, Barcelona 65, Stockholm 66, Paris 67, London 67, Buenos Aires 67, Montreal 67, Teheran 69, Toronto 69, Madrid 70, Tel Aviv 70, Johannesburg 71, Kyoto 75; tildelt generalkonsul Ernst Carlsens ærespris 75; stifter og leder biomekanisk lab KAS Gentofte 70. — (FMC 2).



Jansen, Tor Henrik, f 10 nov 45 i Versteålen, Norge (F: læge Olav J. og audiometriassistent Gudrun Nikolaisen). — St 65 Norge, st 67 Akad Kursus, cand V 75 Århus. — I Norge. — NL.

Jansen, Uwe Max, f 8 febr 48 i Åbenrå (F: dir, cand med Folkert J. og dir, cand pharm Liselotte Fick). — St 66 Åbenrå, cand S 73. — Juli-okt 73 vikar rsl KAS Glostrup kir afd D, dec 73 sst gyn-obst afd G, jan 74 Ålborg Sgh Nord med afd, april 74 rsl rotant Åbenrå Sgh, senere prakt Åbenrå.

Jansson, Lennart Bertil, f 7 maj 49. — Cand S 77.

Jansson, Mogens, f 26 sept 44. — Cand V 74. — Fra 80 prakt Herfølge.

Jansson, Peer, f 27 jan 43. — Cand V 72.

Janstrup, Finn, f 18 maj 45. — Cand V 74.

Jantzen, Erik, f 9 aug 40. — Cand V 70, speciall 81 (neurokirurgi).

Janum, Niels Theodor, f 27 maj 47. — Cand V 75 Århus.

Jaqué, John Hemming, f 29 dec 38. — Cand S 74.

Jarbøl, Hans, f 15 febr 48. — Cand V 74 Odense. — Fra okt 79 kompraksis Langeskov.

Jarden, Jens Ole, f 25 maj 55 på Frdbg (F: kontorchef Bent J. og fodterapeut Ina J.). — St 74, cand V 81.



Jaritz-Nielsen, Hans Jørgen, f 7 febr 47 i Schönebeck, Tyskland (F: ing Niels Hjembæk Nielsen og Edith Gisela Jaritz). ~ 8 juli 72 i Åbybro sygehj Lise Snerle, f 26 juni 47 i Åbybro (F: bogtrykker Vagn S. og Karen Jeremiassen). — St 67 Rødovre, cand V 76. — Juli 76 rsl Give Sgh, april 78 Forsvaret, marts 79 Give Sgh med afd, sept 79 1' rsl Hobro Sgh kir afd, maj 81 rsl Randers Centralsgh pæd afd, sept 81 1' rsl Hobro Sgh kir afd.



Jark, Boje Christian Hasse, f 6 marts 16 i Kbh (F: overtoldinsp Andreas Christian J. og Anna Marie Hasse Andersen). ~ 2 aug 41 i Århus Inger Johanne Larsen, f 20 sept 18 i Lyngby. — St 34 Metropolitan, cand S 41. — Sept 41-aug 42 turnus Holstebro Centralsgh, nov 42 kand Bogense Sgh, marts 44 Ebeltoft Sgh, dec 45 rsl sst, fra april 48 prakt Tønder.

Jarlov, Lise, f 15 april 42 på Frdbg (F: rektor Jørgen Viggo Henriksen og Else Rasmussen). ~ 10 marts 67 i Skovshoved læge Steffen J. — St 60 Ordrup, cand S 69. — Aug 69 rsl FAS Frederikssund med afd, sept 69 sst kir afd, okt 69 FAC Hillerød afd B, juni 72 sst kir afd A, fra juni 74 kompraksis Hillerød.

Jarlov, Steffen, f 8 juni 44 i Holbæk (F: lektor E. H. H. J. og Sigrid Jørgensen). ~ 10 marts 67 i Skovshoved læge Lise J. — St 62 Stenhus, cand S 69. — Aug 69 rsl FAS Frederikssund kir afd, juni 70 FAC Hillerød med afd F, aug-okt 70 og okt 71-maj 72 Forsvaret, fra juli 73 kompraksis Hillerød.

***Jarlsfelt, Ingvar**, f 23 juli 55. — Cand S 81.

Jarlov, Niels Valdemar, f 20 okt 18 i Kbh (F: prof. overl. dr med Ejnar J., † 17 jan 61, og Eva Lund). ~ 16 april 43 i Kbh Birthe Leck Rosenstand, f 15 marts 18 i Kbh (F: vicedir Wolf Sigvard R. og Marie Helene Thiesen). — St 36 Sortedam, cand V 44, speciall 56 (fysiurgi), dr med 58. — Jan 44 vikar assist KAS Gentofte rtg afd, april 44 turnus Kbh Kommunehosp afd III og V, april 45 vikar assist sst med poliklin, juli 45 Rigshosp rtg afd, nov 45 assist Rigshosp allergikonstulation, april 46 kand Nørre Hosp børneafd, okt 46 Øresundshosp tub afd, maj 47 vikar 2'rs l sst, jan 48 ass læge Børnelammelsesinst Tuborgvej, marts 49 rsl Niels Steensen Hosp, dec 50-april 51 kand KAS Gentofte afd C, sept 51 Frdbg Hosp afd E, maj 52 2'rs l Folkekuranstalten Hald, marts 53 1'rs l sst, konst overl 3 mdr, febr 54 2'rs l assist Rigshosp fys afd, aug 54 kand Militærhosp fys afd, dec 54 1'lægeassist sst, nov 55 2'rs l KAS Gentofte fys afd, maj 56 kand Sct Joseph Hosp kir afd, aug 58-juli 81 overl KAS Glostrup afd U. — Lærer i patol Skolen for Beskæftigelseslæger 55-56, lærer i klin fys Skolen for Fysioterapeuter Kbh 65-72. — Vikar assist Kbh Kommunehosp med poliklin marts 46, surnum sst neurol poliklin febr 54, midlertidig sessionslæge Kbh sept 55, rsl Hæren dec 55; censor i klin fys Skolen for Fysioterapeuter Kbh 65-72. — Studierejser USA 46 (pæd), London 60 og 63 (reumatol og rehabilitering). — Forf af: Oxyhæmoglobinets reduktionshastighed i huden (disp 58); medfor af: Medicinsk kompendium, 1969 og 1975; tidsskr art. — Medl repr Fayl 44-54, sekr og kasserer Danske Fysiurgers Org 56, form 59-61, form Dansk Fys Selsk 59-61, sekr Int Course in Med Rehabilitering 60-70, generalsekr 9' Nordiske Reumatologkongr 62; deltager Nordisk Reumatologkongr 48-80, europ og int reumatologkongr London, Prag, Kyoto, Kbh, Lissabon 47-80, WHO Seminar on Stroke, Madras 74. — Tildelt legater fra Nordisk Insulinfond 50, P. Carl Petersens Fond 56.

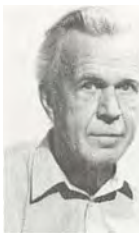

Jarner, Dorrit Wulff, f 26 aug 39 i Gentofte. — St 58 Gentofte, cand S 68, speciall 77 (fysiurgi og rehabilitering).

† Jarnum, Axel, f 7 sept 1888 i Brande, † 24 maj 78 (F: købmand Jens Carl Jensen og Andrea Petrine Sørensen) (nfv 11). ~ 8 april 25 i Gentofte Karen Marie Gudrun Banke, f 26 nov 03 i Kbh (F: arkitekt Niels B. og Marie Mortensen). — St 09 Horsens, cand S 16. — Sept 16 kand Odense Amts og Bys Sgh kir afd, jan 17 rsl Næstved Centralsgh, aug 18 vikar og aman, jan 19 turnus Kbh Kommunehosp afd III og I, jan 20 kand sst afd VI, april 20 Børnehosp Fuglebakken, dec 20 Sct Lukas Stift, jan-dec 21 till assist Kbh Poliklin, marts 22 sghlæge Skagen, nov 41-febr 59 overl sst, vikariater, privat Kbh. — Studierejse Stockholm 46 (kir). — Form lokalforen Landsforen til Kræft Bekæmp. — R 37.

***Jarnum, Botli**, f 27 april 01 i Brande (F: assurandør Jens Carl Jensen J. og Andrea Petrine Sørensen). ~ 10 febr 28 på Frdbg læge Kamma J. — St 20 Østersøgade, cand V 28. — Febr 28 vikar, jan 29 kand KASF med-epid afd, marts 30 Blegdamshosp, maj 30 Øresundshosp med afd, okt 30 turnus Kbh Kommunehosp afd II og I, okt 31 rsl Hæren, dec 31 Fredericia Sgh, dec 33 læge Manø, marts 34 vikar sghlæge Sgh Sæby Høng, maj 34-febr 66 prakt Fredericia, maj-sept 67 rsl Sct Maria Hosp Vejle gyn-obst afd, febr 68 Jysk Nervesan Vejlefjord, fra marts 79 privat Birkerød.

† Jarnum, Kamma Vibeke, f 14 marts 02 i Kbh, † 15 jan 75 i Fredericia (F: læge Johan Frederik (Frits) Bernhard Lakjer, † 28 aug 11, og Hanne Marie Ley Lund). ~ 10 febr 28 på Frdbg læge Botli J. — St 20 Falkonergaarden, cand V 28. — Juni-sept 28 kand Bispebjerg Hosp kir afd, maj 29 Blegdamshosp, juni 29 Finseninst klin for indvendige sygdomme, april 30 Blegdamshosp, maj 30 Alm Hosp, dec 30-nov 31 turnus Frdbg Hosp, vikar, juli 32-febr 66 prakt Fredericia, privat sst. — Slægtslitt: Sofus Lakjer: Slægten Lakjer, 1941 (dupl).

***Jarnum, Niels Carl Mads**, f 22 okt 35 i Skagen (F: overl Axel J. og Karen Marie Gudrun Banke). — St 54 Herlufsholm, cand S 65 Århus, speciall 74 (psykiatri). — Fra jan 76 prakt speciall Kbh.

Jarnum, Stig, f 1 juli 26 i Skagen (F: overl Axel J. og Karen Marie Gudrun Banke). ~ 2 aug 49 i Hellerup husholdningslærer Inge Christine Audrey Raaschou-Nielsen (F: ing Holger R.-N. og Marie Christine Harder). — St 44 Herlufsholm, cand V 52, speciall 64 (intern medicin, mave-, tarmsygdomme), 73 (medicinsk gastroenterologi), dr med 63. — April 52 praksisvikar og vikar Bispebjerg Hosp afd C, juni 52 turnus Kbh Kommunehosp afd I og III, juni 53 vikar 2'rs l Skagen Sgh, juli 53 vikar kand Bispebjerg Hosp afd D, sept 53 Research Associate Duke Univ, Durham, North Carolina, USA, læge og vidensk assist ved amerikansk ekspedition til Sahara, sept 54 vikar 2'nderlækare Piteå Läns las kir afd, Sverige, nov 54 vikar 2'rs l Skagen Sgh, dec 54 årskand Bispebjerg Hosp afd A, april 55 konst kommlæge Klaksvig Færøerne, nov 55 årskand Bispebjerg Hosp afd A, juni 56 vikar 2'rs kir sst, okt 56 kand Kbh Kommunehosp afd III dialyseafd, nov 57 vikar årskand Bispebjerg Hosp afd B, april 58 vikar 2'rs l sst centrallab, juni 58 klin assist sst afd B og centrallab, maj 59 vikar 2'rs l sst afd B, juli 59 2'rs l sst, nov 61 Postdoctoral Fellow Dept of Biochemistry, Univ of California, San Francisco, nov 62 vikar 2'nderlækare Gällivare Las med afd, dec 62 årskand Bispebjerg Hosp neuromed afd, april 63 1'rs l sst afd B, april 64 Rigshosp afd P, okt 65 ass overl sst og



leder af gastroent afsnit, fra 72 overl sst. — WHO Expert Consultant i Bombay 67. — Lektor i intern med Kbh Univ fra 66. — Forf af: Proteinlosing gastroenteropathy (disp 63); tidsskr art om gastroenterol emner spec parenteral ernæring og de kroniske inflammatoriske sygd. — Medl best Dansk Gastroent Selsk fra febr 72. — Tildelt Hagedonprisen 74, Ulrich Brinch og hustrus legat 79.

***Jastrup, Birthe Marie**, f 14 maj 39. — Cand S 67 Århus, speciall 79 (intern medicin).

Jaszczak, Poul Palisz, f 15 april 45 i Glosunde (F: Eugenius J. og Elenora Zofia Palisz). ~ 8 sept 70 i Tølløse korresp Elisabeth Tranberg Nielsen, f 23 nov 43 i Tølløse (F: Axel Augustinus N. og Julie Caroline Møller). — St 64 Niels Steensen, cand S 73. — Juli 73 vikar rsl Bispebjerg Hosp gyn afd K, nov 73 KAS Gentofte gyn afd G, jan 74 rsl sst, marts 73 sst kir afd H, sept 76 KAS Herlev kir afd H, april 77 konst l'rsll sst, maj 77 rsl sst, aug 77 turnus sst med gastroent afd C, febr 78 rsl sst kir afd H, maj 78 klin assist sst gyn-obst afd G. — Tidsskr art og foredrag. — Medl repr Fayl 76-77 og 78-81, medl best 79-81, form overenskomstudv 79-80, form slutstillingsudv 80-81, næstform reservelægeråd KAS Herlev 77-78, form 78, sekr Kbh Amtsreservelægeråd 77-78, med Dadl pensionspolitiske udv fra 79, medl Kbh amts lægelige forretningsudv fra 77, medl Lkf for Kbh Amt informationsudv fra 77, medl Kbh amts visitationsudv fra 80; deltager Symposium om kontinuerlig perinatal monitoring m v, Ålborg 80, Nordisk Urol Foren XII møde, Göteborg 80, The second Int Symposium on Continuous Transcutaneous Blood Gas Monitoring, Zürich 81.



† **Jauernik, Ilona**, f 9 febr 29 i Szentes, Ungarn, † 10 april 78 (F: dr jur Andreas Vermes og Emilia Papp). ~ 29 dec 51 i Kunszentmárton, Ungarn civiling István József J., f 25 sept 28 i Budapest (F: fabr Ferencz J. og Rozália Szöllösy). — St 47 Hórvath Mihály, ungarsk embedseks S 53 Budapest, dansk jus 62. — Sept 53-dec 56 kand Péterfysándon Hosp Budapest børneafd, juli 58 surnum kand Dr Louise Børnehosp, sept 58 kand Øresundshosp tub afd, dec 58-april 59 årskand sst thoraxkir afd, aug 59 kand sst tub afd, sept 59 årskand sst thoraxkir afd, aug 60 ekstraord turnusbevis, aug 60 årskand Bispebjerg Hosp afd D, april 61 narkoselæge Kbh Kommunehosp anæst afd, jan 64 rsl Rigshosp anæst afd, juni 66 Blegdamskosp med afd, jan 67 praksisvikar Kbh, fra juli 67 kredslæge Kbh.



***Jayaseelan, Anthony**, f 24 sept 43. — Dansk jus 79.

***Jazbi, Basharat Ullah**, f 5 maj 32 i Pakistan. — Cand 60 Pakistan, cand S 68, speciall 71 (oto-rhino-laryngologi).

Jazrawi, Schowkat Simaan, f 27 juni 36 i Irak. — Cand 69 Berlin, dansk jus 75.

Jeberg, Niels Frode, f 20 jan 30 på Frdbg (F: forretningsindehaver Frode Hansen og Ellen Sofie J.) (nvf 56 og 77). ~ 2 febr 57 i Nykøbing Fl sygepl Anne Birgitte Giødesen, f 7 april 35 i Svendborg (F: lektor Ernst Wetzlar G. og Marie Louise Colding). — St 48 Efterslægt, cand S 55. — Sept 55 turnus Holstebro Sgh, dec 56 kand Ringsted Sgh kir afd, juni 57 rsl Hæren, febr 58 kand Ringsted Sgh kir afd, sept 58 sst med afd, sept 59 aman Røde Kors, okt 61 prakt Vammen, fra april 71 Viborg.



***Jehn, Flemming**, f 10 maj 48. — Cand V 74.

Jelding-Dannemand, Peder, f 19 nov 53 på Frdbg (F: ejendoms-mægler Aksel Erik J.-D. og tandlæge Ester Ingrid Jensen). ~ 17 nov 73 i Karise sygepl Susanne Viebæk Christensen, f 11 dec 52 i Karise (F: dyrlæge Knud Georg C. og Herdis Rasmussen). — St Køge, cand V 81. — 81 værnepligtig.



Jelert, Hans, f 14 juli 36 i Ålborg (F: købmand Knud J. og Karen Fagerholt). ~ 11 april 63 i Ålborg sygepl Karen Birthe Bachmann, f 31 dec 39 i Gøll (F: fisker Ole B. og Anna B.), æ opl 80. — St 54 Ålborg, cand V 62 Århus, speciall 78 (pædiatri). — Aug 62 turnus Ålborg Kommunehosp, aug 63 kand sst kir afd, nov 63 rsl Hæren, sept 64 Ålborg Kommunehosp øre-næse-halsafd, sept 65 sst gyn-obst afd, juli 66 prakt Åbybro, juli 74 rsl Ålborg Sgh Nord pæd afd, okt 76 l'rsll sst, okt 77 Århus Kommunehosp pæd afd, okt 80 skolelæge Århus, senere vikar overlægere Ørnsköldsvik Sjukh, Sverige. — Ekstern lektor i pæd Ålborg okt 76, Århus okt 77.

***Jelert, Henning**, f 31 aug 47. — Cand V 73 Århus.

† **Jelnes, Kjeld Thejll**, f 13 jan 19 på Frdbg, † 7 april 67 i Odense (F: postmstr Jens Jensen og Minna Louise Emilie Thejll) (nvf 27). ~ 19 maj 53 i Kbh Lillian Annette Andersen, f 12 dec 25 på Frdbg (F: prokurist Axel A. og Andrea A.). — St 37 Frdbg, cand S 44, speciall 53 (oto-rhino-laryngologi). — Nov 44 turnus Århus Amtssgh, nov 45 vikar kand Nyborg Sgh, dec 45 kand Vordingborg Sgh, dec 45-febr 46 till rsl Hæren, juli 46 assist Sct Ansgar Klin Åbenrå øreafd, juni 48 kand Odense Amts og Bys Sgh øreafd, juni 49 2'rsll sst, juni 51 kand sst rtg afd og radiumstat, nov 51 sst neurol afd, febr 52 l'rsll sst øreafd, fra nov 55 prakt speciall Odense. — Studierejse Holland 53. — Tidsskr art.

Jelnes, Rolf, f 7 marts 49 i Kbh. ~ sygepl Birte Mathiasen, f 24 maj 51 i Hornbæk. — St 68 Wales, cand S 75.

***Jelsdorf, Hans-Michael**, f 7 maj 46. — Cand S 71. — Fra aug 78 overl Sandholmlejr, Allerød.

Jelstrup, Søren Mudie, f 12 juni 52 i Kbh (F: overpolitibetjent Mogens Mudie J. og Else Maud J.). — St 72 Sortedam, cand V 80. — Febr 80 vikar rsl Amtssgh Maribo med afd, marts 80 sst kir afd, juni 80 Esbjerg Centralsgh otol afd, okt 80 turnus Amtssgh Maribo kir afd.



Jemec, Borut Igor Edvard, f 17 juli 29 i Ljubljana, Jugoslavien (F: dr med Edvard J. og Lidvina Kocbek). ~ 28 april 55 i Ljubljana dipl jur Marija Kavcic, f 12 marts 28 i Ljubljana (F: prof, dr dipl ing Janko K. og Emica Orehek). — St 47 Ljubljana, cand 55 Ljubljana, cand S 61, speciall 69 (kirurgi og plastikkirurgi), 74 (kirurgisk gastroenterologi), dr med 81. — Juni-juli 55 vikar Centralsgh Holbæk kir afd, 55 halvårskand Univ Ljubljana, 56 kand sst plastikkir afd 3 mdr og kir afd I mdr, juni 57 vikar Sgh Sæby Høng, juli 57 årskand Næstved Centralsgh rtg afd, juli 58 Sgh Sæby Høng, maj 59 1' rsl sst, aug 61 årskand Diakonissestift afd A, marts 62 2' rsl sst, jan 66 vikar 2' rsl KAS Gentofte øre-næse-halsafd, maj 66 rsl sst kir afd D, aug 67 1' rsl Kbh Kommunehosp afd I, sept 69 Finseninst kir afd Z, okt 70 KAS Gentofte kir afd D, jan 75 sst afd S, juli 75 Diakonissestift kir afd A, fra juli 80 prakt speciall Kbh. — Volontør Fibiger-Lab fra 69. — Forf af: The goitrogenic and tumorigenic effect of goitrogens in mice and rats. An experimental study (disp 81); tidsskr art. — Deltaget plastikkir kongr Tyskland 76, England 80, Japan 81.



Jensen, Agnete, f 8 juni 18 i Farre (F: snedkermstr Anton Marius J. og Anna Kathrine Nielsen). — St 38 Århus, cand V 48, speciall 57 (intern medicin), 61 (hjertesygdomme). — April 48 vikar kand Folkekuranstalten Hald, juli 48 - juni 49 turnus Silkeborg Centralsgh, sept 49 vikar kand sst kir afd, nov 49 vikar Herning Centralsgh med afd, maj 50 kand sst, okt 50 2' rsl sst, dec 52 - nov 53 kand Kolonien Filadelfia nervesan, april 54 praksisturnus Århus, maj 54 vikar Marselisborg Hosp dermatovenerol afd, sept 54 vikar 1' rsl Herning Centralsgh med afd, jan 55 kand Århus Kommunehosp børneafd, nov 55 - marts 61 1' rsl Viborg Sgh med afd, maj 61 vikar Odense Amts og Bys Sgh afd N, juni - okt 61 Århus Kommunehosp cardioid afd, fra nov 61 prakt speciall Århus. — Vikar Århus Kommunehosp cardioid afd juni - okt 62 og i marts 63. — Tidsskr art.

***Jensen, Ais** Egede, f 13 marts 48. — Cand V 76 Århus.

***Jensen, Alfred** Ludolf Skov, f 11 maj 23 i Allested (F: gårdejer Einar Jensen og Mathilde Christensen). ~ 8 sept 51 i Hellerup sekr Edel Wally Borre, f i Kbh (F: ekspeditionssekr Frede B. og Wally Anna Dorteia Bethlowsky Rasmussen). — St 43 Odense, cand S 52, svensk jus 61, svensk speciall 68 (kirurgiske sygdomme), speciall 71 (kirurgi), 73 (kirurgisk gastroenterologi). — Sept 52 turnus Rigshosp afd B og C, juli 53 vikar klin assist sst afd C, okt 53

narkoselæge sst, marts 57 ansat Mora Las, Sverige, maj 61 Centralas Halmstad kir afd, herunder i perioder ass overläkare, okt 64 underläkare Univ Lund thoraxkir klin, juni 65 sst kir klin, sept 67 sst urol klin, maj 68-april 70 sst kir klin, herunder ass overläkare og lærer 16 mdr, fra okt 75 overl Haderslev Sgh kir afd. — Tidsskr art og foredrag.

***Jensen, Allan** Walther, f 15 okt 40. — Cand V 73. — Prakt Jægerspris.

† **Jensen, Anders** Poulsen, f 11 sept 1897 i Ydbye, † 25 dec 76 (F: husmand Christian Peter J. og Marie Kirstine Poulsen). ~ 1 okt 35 Else Marie Kristine Schmidt (F: ors Niels Eduard S. og Anna Petrea, f Schmidt), æ opl 44. — St 17 priv, cand S 26. — Vikar og aman, maj 29 turnus Bispebjerg Hosp afd A og C, maj 30 aman Hobro, jan 33 - 67 prakt sst, privat Charlottenlund. — Form Lkf Randers og omegn hygdv 45. — R 59.

***Jensen, Anders** Gadegård, f 26 aug 54. — Cand V 81 Århus.

***Jensen, Anders** Ottar, f 1 maj 46 på Frdbg. ~ 70 sociolog Dorte Gannik, f 17 febr 48 i Kbh. — Cand S 72. — Aug 72 rsl Rigshosp neuromed afd N, febr 73 Kbh Univ inst for biofysik, febr-dec 74 civil værnepl, senere rsl Miljøstyrelsen.



***Jensen, Anders** Østergaard, f 14 nov 45. — Cand V 75 Århus.

***Jensen, Andrea** Margrethe Bülow, f 18 febr 37 i Vokslev (F: lærer Axel Bülow Davidsen og Helga Laursen). ~ 6 juli 63 i Vokslev læge Ernst J. — St 56 Ålborg, cand S 64. — Nov 64 turnus Amtssgh Roskilde, senere rsl Odense Sgh fys afd.

† **Jensen, Andreas** Peder, f 11 aug 14 i Skjern, † 13 april 72 sst (F: smedemstr Christian J. og Else Marie Margrethe Pedersen). ~ 1 maj 42 i Kolding laboratorieassist Karen Margrethe Knudsen, f 8 juli 21 i Kolding (F: prokurist Kresten K. og Marie Høy). — St 33 Silkeborg, cand S 40, embedslægeeks 56. — Juli 40 turnus Kolding Sgh, juli 41 vikar sst kir afd, aug 41 rsl Sorø Sgh, aug 42-april 63 prakt Skjern. — Rsl Hæren maj - juni 43, skolelæge juli 48, kredslæge Bølling-Nørre Herreder fra aug 56, læge fængselsafd Tarm fra okt 62. — Form Ringkøbing amts skolelægeforen 62.

Jensen, Anker, f 3 marts 31 i Toftlund (F: gårdejer Jens J. og Anne Marie Schack). ~ 17 april 65 i Ålborg sygepl Lone Melbye Nielsen, f 12 juli 44 i Ålborg (F: manufakturhdir Mads Melbye N. og Ane Kirstine Melbye N.). — St 51 Ribe, cand V 65. — Febr 65 vikar kand Ålborg Sgh Nord, marts 65 turnuskand sst kir afd, sept 65 sst med afd, marts 66 rsl sst kir afd, april 66 underlægeskole, juli 66 værnepligtig Flyvevåbnet, marts 67 rsl Ålborg Sgh Nord gyn afd, nov 67 sst kir afd, juli 68 aman Gram, fra april 71 prakt sst.



*Jensen, Anker, f 16 nov 51. — Cand S 77 Odense.

*Jensen, Anna, f 1 dec 15 i Skive (F: snedkermstr Jens J. og Sofie Christensen). — St 39 Statens Kursus, cand S 47, speciall 63 (røntgendiagnostik). — Dec 47-nov 48 turnus Rigshosp afd A og C, febr 49 kand Amtssgh Naksvog, marts 50 KAS Gentofte, april-juni 51 vikar Kbh Kommunehosp gyn afd Forchhammersvej, sept 51 kand Diakonissestift afd A, dec 52 till prakt Gentofte, maj 54 vikar assist Frdbg Hosp rtg afd, sept 55 2'assist sst, juni 57 2'rsi sst, juni 60 kand Radiumstat, juni 61 KAS Gentofte rtg afd, juni 62 2'rsi Finseninst rtg afd, april 63 kand sst med afd, april 64 1'rsi Frdbg Hosp rtg afd, senere privat Gentofte. — Tidsskr art.

*Jensen, Anna Margrethe, f 17 april 43. — Cand S 73.

Jensen, Anne Merete Holten, f 3 maj 32 i Gørlev (F: læge Gunnar Ingerslev og Anne Holten-Nielsen). ~ 25 aug 56 i Gørlev tandlæge Bent J., f 1 april 31 i Præsto (F: tandlæge Hans J. og Esther Elisabeth Petersen). — St 49 Slagelse, cand S 58, speciall 67 (anæsthesiologi). — Aug 58 kand Finseninst anæst afd, jan 59 Sct Joseph Hosp obst afd, febr 59 turnus Rigshosp afd B og D, jan 60 kand Frdbg Hosp anæst afd, maj 60 Rigshosp anæst afd, juli 61 Bispebjerg Hosp anæst afd, maj 62 Amtssgh Fakse med afd, dec 62 2'rsi Næstved Centralsgh anæst afd, marts 63 kand sst med afd, maj 63 2'rsi sst, sept 64 kand sst kir afd, sept 65 1'rsi sst anæst afd, okt 66 kand sst otol afd, marts 67 1'rsi sst anæst afd, dec 70 ass overl sst, fra okt 71 sideorden overl sst. — Deltaget WHO kursus i anæst 61, talrige kurser og kongr om anæst. — Tidsskr art og foredrag om anæsthesimidlet Ketalar. — Slægtslitt: T.G.H. Ingerslev: Slægten Ingerslev, 1945; Slægtsstavle over Slægten Ingerslev, 1950; (mødrene): Hofsnedkermester Johann von Holtens efterkommere, 1959.



*Jensen, Anne-Marie Hass, f 5 febr 51. — Cand V 79.

Jensen, Annette, f 22 nov 44 i Rønne (F: læge Jørgen Jacobsen, † 20 aug 59 og fysioterapeut Rita Marianne Johansen). ~ 16 dec 64 i Kbh Niels Mejlhede Jensen, f 12 april 43 i Taars (F: gårdejer Regner J. og Astrid Mejlhede Sørensen). — St 63 Birkerød, cand V 75. — Marts 75 vikar rsl Rigshosp gyn-obst afd, april 75 sst thoraxkir afd, sept 75 KAS Gentofte ortopædkir afd, nov 75 Kbh Kommunehosp neurol afd, april 76 Bispebjerg Hosp anæst afd, juni 76 Rigshosp fys afd, sept 76 Sverige kir, dec 76 Frdbg Hosp psyk afd, april 77 turnus Kbh Kommunehosp kir afd, aug 77 Sct Joseph Hosp med afd, fra jan 80 rsl KAS Gentofte klin mikrobiol afd.

Jensen, Annette Elisabeth Reimer, f 26 jan 48 på Frdbg (F: prof, cand psyk Reimer Johannes J. og sekr Inger Jensen). — St 68 Statens Kursus, cand V 76. — Marts 76 vikar rsl KAS Glostrup gyn afd, sept 76 rsl Bispebjerg Hosp rtg afd I, maj 77 sst afd F, juni 78 sst afd C, maj 79 Hvidovre Hosp urol afd, fra febr 80 klin assist sst rtg afd. — Underviser i radiol Sygeplejeskolen Hvidovre Hosp nov 80. — Deltaget kursus i forskningsmetodologi Århus 80, i scanning sst 81.



Jensen, Annette Liebach, f 13 dec 46 i Kbh. — St 65 Lyngby cand S 73 Århus. — Jan 74 vikar rsl Psykiatrisk Hosp Århus mandafd, juli 74 Randers Centralsgh gyn-obst afd, nov 74 rsl Århus Amtssgh med afd I, jan-febr 75 Psykiatrisk Hosp Århus mandafd, dec 75 og febr 76 Århus Kommunehosp neurol afd, jan 76 og marts-juli 76 sst plastikkir afd, aug 76 Ortopædisk Hosp Århus, febr 78 Århus Amtssgh fys afd, aug 78 Odder Sgh med afd, marts 79 Fysiurgisk Hosp Hald, nov 79 Viborg Sgh Vest neurol afd, marts 81 Århus Kommunehosp fys afd, fra sept 81 kursist sst. — Næstform best Muskelsvindfondens Vejlednings- og Behandlingscenter Århus fra 79.

† Jensen, Anton, f 22 marts 1897 i Elkjær, † 14 marts 70 på Frdbg (F: gårdejer Jens Peter J. og Kirstine Skorstensgaard). ~ 24 juni 30 i Ballerup Else Catharina Hammerich, f 24 juni 1900 (F: translator Otto Johannes Nicolaj Hou H. og Kirstine Pedersen). — St 15 Viborg, cand V 23, speciall 30 (radiologi). — 23-april 24 rsl Frederikshavn Sgh, juli 24 Nykøbing M Sgh, maj 25-april 26 turnus Rigshosp afd B og D, S 26 vikar assist rtg klin, nov 26 assist sst, maj 28 1'assist Frdbg Hosp rtg klin, maj-nov 29 kand Rigshosp afd H, jan-juli 30 Dr Louise Børnehosp, aug 30 Rigshosp fødeafd A, febr-juli 31 Kbh Kommunehosp afd IV, maj 32 assist sst rtg klin, okt 33-35 1'assist Bispebjerg Hosp rtg klin, 37-40 rsl Radiumstat, fra marts 31 til 70 prakt speciall Frdbg. — Kons Bornholm Centralsgh Rønne fra april 51. — Assist dr Panners Røntgenklin maj 28 - juli 30.

Jensen, Anton Marius, f 30 juni 1892 i Granslev (F: gårdejer Rasmus J. og Ane Overgaard). ~ 16 sept 42 i Chicago kunstmaler Phyllis J. Jensen, f 10 okt 14 i Chicago (F: civiling Raymond F. J. og Ruby Sanne). — St 14 Randers, cand V 22. — Marts 22 vikar kand Kbh Kommunehosp afd V, maj 22 Frdbg Hosp afd G, aug 22 Kbh Kommunehosp afd I, dec 22 kand Odense Amts og Bys Sgh med afd, juni 23 sst kir afd, juni 24-maj 26 rsl FAC Hillerød, jan-sept 27 kand De Gamles By, nov 27 i USA, dec 27-maj 28 Member Assoc Staff, Biwabik Hosp Minn, jan 29 Assist Surgeon Lihue Hosp, Hawaii, Member Senior Surgical Staff and Attending Urologist Lutheran Memorial Hosp Chicago, jan 29 Senior Surgeon and Urologist Norwegian Amer Hosp, prakt Chicago. — Studierejse Paris 27 og 32 (urologi). — Member Chicago Med Soc, Illinois State Med Soc, Fellow Amer Med Assoc, Amer Soc of Abdominal Surgeons. — R 59.

Jensen, Arne Ingemann, f 7 febr 20 i Sejerslev (F: skoleinsp Ingemann J. og Maren Nielsen). ~ 25 jan 44 i Gaurslund børnehavelærer Dorthe Jørgensen, f 28 juli 21 i Brøndsted (F: gårdejer Peter J. og Karen Marie Søndergaard). — St 37 Esbjerg, cand S 45. — Aug 45 turnus Randers Centralsgh, aug - dec 46 vikar kand sst kir afd, febr 47 fast kand Vejle Sgh kir afd, april 48 kand Århus Kommunehosp kir afd, maj 49 2'rskir Skive Sgh, maj 52 1'rsi Varde Sgh, fra april 54 prakt Outrup.

*Jensen, Arne Munch, f 26 juni 31 i Kbh (F: kontorchef, cand jur Knud Volmer Munch J. og sygepl Elisabeth Agnete Marie Dusine Grøndahl). ~ 6 febr 54 i Nykøbing Sg Grethe Elisabeth Nielsen, f 12 okt 32 i Nykøbing Sg (F: snedkermstr Adolf N. og Ane-Marie Hansen). — St 50 V Borgerdyd, cand S 60. — Juli 60 vikar underlækare Backe Las, Sverige, dec 60 turnus Kbh Kommunehosp afd III og V, sept 61 læge Nord Mineselsk Mestersvig Grønland, dec 61 tilf provinssialläkare Vilhelmina södra distrikt, april 62 underlægeskole, juli 62 tilf provinssialläkare Ramele distr, okt 62 vikar underlækare Lysekil Las, febr 63 vikar kand Sct Hans Hosp afd C og rsl Hæren, jan 64 provinssialläkare Høing.

Jensen, Arvig Gregers, f 27 sept 29 i Augustenborg (F: læge Gregers J., og Betty Augusta Præstemark). ~ 31 marts 56 i Horsens cand mag Karen Elin Emilie Busch, f 25 april 32 i Århus (F: overl. dr med Karl Frederik B.B., og læge Fanny B.). — St 48 Soro, cand V 57 Århus. — Febr 57 vikar kand Horsens Sgh rtg afd, april 57 turnus Ålborg Amtssgh, april 58 kand Horsens Sgh med afd, febr 59 rsl Flyvevåbnet, okt 59 kand Horsens Sgh med afd, april 60 Sønderborg Hosp gyn afd, fra dec 60 prakt Augustenborg. — Kand Haderslev Amtssgh kir afd 59. — Deltaget div kurser i manuel med Århus 69, Ronneby 70, Paris 73, London 79, i rheumatol Århus 79. — Deltaget kongr i manuel med Helsingør, Prag og Kbh.



Jensen, Asger Bjørn, f 11 maj 25 i Silkeborg (F: købmand Niels Larsen J. og Karen Marie Jensen). ~ 5 juli 52 i Gundersted lærerinde Ane Lise Gjedvig Jacobsen, f 27 okt 24 i Rærup (F: mejeribest Jacob Peter J. og Bertha Marie Gjedvig). — St 45 Silkeborg, cand V 55. — April 55 turnus Hobro Sgh, april 56 vikar kand sst med afd, juni 56 årskand sst, maj 58 rsl Hammel Sgh, okt 61 aman Brabrand, fra febr 63 prakt Bælum. — Tilsf læge Plejehjemmet Bælum 69-76. — Form Bælum sundhedskomm 66-70, kass Bælum menighedsråd 69-80.



Jensen, Asger Torp, f 4 juli 50 i Kbh (F: gårdejer Poul Richard J. og sygeplejeassistent Rigmor Sofie J.). ~ 20 aug 77 i Orehoved overassistent Henriette Susanne Mortensen, f 4 sept 50 i Nykøbing Fl (F: arbejdsmand Kaj Ivar M. og rengøringsassistent Gertrud M.). — St 70 Birkerød, cand S 77. — Juli 77 vikar rsl Slagelse Centralsgh kir afd, febr 78 sst kir afd, april 79 værnepligtig, marts 80 vikar rsl Slagelse Centralsgh kir afd, maj 80 sst med afd.



Jensen, Asta Thorkild, f 5 dec 43 i Brund (F: lærer Axel Cristian Andersen og Johanne Krog Overgård). ~ 1 sept 73 i Middelfart advokat Thorkild J., f 28 sept 37 i Esbjerg (F: grosserer Kaj Arnold Bernhard J. og Kamma Helvig Jensen). — St 61 Thisted, cand S 69 Århus, speciall 80 (gynækologi og obstetrik). — Aug 69 rsl Middelfart Sgh kir afd, nov 70 sst med afd, nov 71 1' rsl sst kir afd, nov 73 Silkeborg Centralsgh kir afd, maj 74 sst gyn-obst afd, sept 77 rsl Århus Kommunehosp gyn-obst afd, nov 78 1' rsl Silkeborg Centralsgh gyn-obst afd, fra aug 80 prakt speciall Silkeborg.

***Jensen, Axel Blegvad**, f 8 april 47. — Cand V 77 Århus.

Jensen, Bendt, f 10 marts 21 i Odense (F: murerstr Bernhard Marius Alfred J. og Dorthea Marie Kjeldberg). ~ 2 juli 60 på Frdbg sygepl Hanne Kramer Terkelsen, f 10 april 34 i Tarup (F: statskontrollør Thorvald Kramer T. og kasserke Johanne Johansen). — St 41 Fyns Kursus, cand S 48, speciall 60 (intern medicin). — Juli-dec 48 kand Umeå Las psyk afd Sverige, dec 48 klinicist Fødselsanstalten Jylland, jan 49 turnus Hammel Sgh, jan 50 kand sst, maj 50 vikar kand Kolding Sgh med afd, aug 50 kand Næstved Centralsgh med afd, aug 51 2' rsl sst, sept 54 1' rsl Maribo Amtssgh med afd, dec 55 Næstved Centralsgh med afd, herunder juli-dec 56 konst overl, okt 58 1' rsl De Gamles By, febr 60 overl Landssgh Thorshavn med afd, fra april 73 overl Sct Hans Hosp med afd. — Lærer Sygeplejeskolen Maribo 54-55, Sygeplejeskolen Næstved 55-58, Sygeplejeskolen Thorshavn 60-73. — Funktionærlæge Umedalen Sjukh og vikar provinsiallæker 48, funktionærlæge De Gamles By okt 58, tilsf plejeafd i Thorshavn febr 60, prakt speciall Kbh 78; censor Søfartsskolen Thorshavn 61-66. — Referent Excerpta Medica 59-70; red af lægebrevkasse samt kronikør ved færøsk avis 64; tidsskr art og afhandl. — Suppl repr Fayl og Dadl 53, repr 55-58, tillidsmand yngre læger Maribo 54-55, tillidsmand De gamles By 58-60, medl best den færøske Lkf fra 71, medl best den færøske lægeforen fra maj 72, medl byggeudv for Landssgh i Thorshavn fra 61, medl inventarudv sst fra 64.



† **Jensen, Bent Villads**, f 24 maj 28 i Århus, † 22 febr 67 i Vejle (F: overpolitbetjent Villads J. og Poula Nedergaard Mikkelsen). ~ 27 febr 60 i Århus sekr Bente Posselt, f 12 dec 36 i Strib (F: værkfører Oscar Reinholdt P. og Karen Margrethe Hansen). — St 47 Århus, cand V 56 Århus. — Marts 56 turnus Åbenrå Sgh, nov 57 kand Silkeborg San, maj 59 vikar 2' rsl Marselisborg Hosp dermato-venerol afd, jan 60 kand Radiumstat Århus, jan 62 kand Århus Kommunehosp geriat afd, febr 63 1' rsl Rudkøbing Sgh, nov 63 1' rsl Forsorgscentret for Vejle Amt Brejning børneafd.

Jensen, Bent Anders, f 17 jan 45 i Rudkøbing (F: købmand Frede Wilhelm J. og Kirsten Knudsen). ~ 1^o 19 aug 72 i Skrøbelev defektrice Karin Kirk Bredahl, f 28 aug 41 i Skrøbelev, † 14 april 75 i Sønderborg (F: mejeribest Jens Christian B. og Kathrine Petersen); 2^o 31 juli 76 i Hørup sygepl Karin Enevoldsen, f 31 jan 56 i Åbenrå (F: ing Bent E. og Kathrine Nielsen). — St 65 Svendborg, cand V 73. — Febr 73 vikar rsl KAS Gentofte ortopæd-kir afd, maj 73 rsl Rudkøbing Sgh, okt 74 Sønderborg Sgh kir afd, nov 74 1' rsl sst, aug 75 rsl Søværnet, juli 76 1' rsl Sønderborg Sgh kir afd, juni 77 vikar rsl sst med afd, sept 77 1' rsl sst kir afd, aug 78 vikar rsl Augustenborg Sgh, nov 78 1' rsl Sønderborg Sgh kir afd, marts 79 vikar rsl sst pæd afd, sept 79 rsl sst gyn-obst afd, fra febr 80 1' rsl sst. — Lærer Den Sønderjyske Sygeplejeskole 77-79.



Jensen, Bent Frode Skov, f 3 maj 42 i Næstved. ~ lægesekr Annette Egeskov Andersen. — St 63 Næstved, cand V 72 Århus. — Febr 72 rsl Ålborg Sgh Syd afd A, jan 74 sst afd O, okt 75 Ålborg Sgh Nord thoraxkir afd, dec 77 kursist KAS Gentofte kir afd, dec 79 vikar rsl sst gyn-obst afd, fra maj 80 1' rsl Odense Sgh thoraxkir afd. — Underviser i kir Ålborg Sygeplejeskole 73-74, i anat og kir Lægese-kretærskolen Ålborg 76, klin lektor i kir Odense Univ sept 80. — Rsl Flyvevåbnet maj-dec 74. — Tidsskr art. — Medl reservelægeråd i Ålborg 73-74, forretningsudv for Nordjyllands amtsreservelægeråd 73, forretningsudv for Nordjyllands amts lægevidensk forskningsråd 73-77.



***Jensen, Bent Skytte**, f 12 sept 21 i Tåstrup, Holbæk (F: lærer Jens Poulsen J. og Eva Ingeborg Skytte). ~ 12 sept 53 i Hillerød lægesekr Ruth Margit Jensen, f 22 sept 28 i Give (F: købmand Emil J. og Marie Margrethe J.). — St 39 Nykøbing F, cand S 47. — Sept 47 turnus Amtssgh Maribo, marts-aug 48 Amtssgh Nakskov, okt 48 kand Amtssgh Løgstør, nov 49 2' rsl Nibe Sgh, juni 50 kand Vejle Sgh kir afd, april 51 2' rsl Roskilde Tub Stat, nov 51 assist læge Julianeåb, sept 52 kand Amtssgh Nykøbing S, april 53 2' rsl FAC Hillerød centrallab, marts 54 2' rsl Tranebjerg Sgh, juli 56 prakt Ågård, juni 66 vikar rsl Statshosp Risskov, febr 67 rsl Statshosp Middelfart mandsafd, febr 70 Ortopædisk Amb Kolding, maj 70 vikar rsl Forsorgscentret for Vejle Amt, Brejning børneafd, dec 70 1' rsl sst. — Form sundhedskom 56. — Tidsskr art.

Jensen, Ulf Bent Støvring, f 9 febr 27 i Hadsund (F: læge Hans Kristian J., † 21 dec 31, og Kirsten Christensen Støvring (nvf 45)). ~ 27 okt 56 i Sdr Bjært sygepl Anna Dorthea Bull, f 6 jan 27 i Sdr Bjært (F: gårdejer Stinus Sørensen B. og Magdalene Jensen). — St 46 Næstved, cand S 54, svensk sjv 61. — Juni 54 vikar kand Nørre Hosp børneafd, sept 54 vikar 2' lækare Sct Sigfrid Sjukh, Växjö, Sverige, okt 54 turnus Svendborg Sgh, okt 55 kand sst kir afd, nov 57 vikar 2' underlækare Las Västervik gyn-obst afd, dec 58 2' lækare Las Falkenberg, maj 61 1' lækare sst, juli 63 1' rsl Sct Maria Hosp Vejle gyn-obst afd, juni 65 provinsiallækare Lammhult, juli 69 Furulund, dec 72 distriallækare Kävlinge, fra 79 distroverlækare sst. — Slægtslitt (mødrene): A. Kann Rasmussen og B. Hvidberg-Hansen: Slægten Kann i Danmark, 2 udg 1980.

***Jensen, Bente Møller**, f 23 marts 46. — Cand S 77.

***Jensen, Bente Schleider**, f 4 juni 43. — Cand S 77.

Jensen, Bera Helene, f 11 sept 37 i Sønderborg (F: kredslæge Jens J. og stud mag Lykke Olufa Olsen). — Udlært Kunsthåndværkerskolen 59, st 70 Seattle, Washington, USA, cand S 81. — Juli 81 rsl Hvidøre Hosp Klampenborg.

† **Jensen, Birger Thue**, f 30 juli 44, † 12 juni 80. — Cand S 71 Århus.

Jensen, Birgit Gulddammer, f 6 juli 55 i Korsør (F: ing Niels Peter J. og Thora Andreasen). — St 74 Slagelse, cand V 81. — Febr 81 vikar rsl Sønderborg Sgh neurol afd.

***Jensen, Birgit Kaarre**, f 20 dec 52. — Cand V 81.

***Jensen, Birgitte Ulla**, f 10 juli 47 på Frdbg (F: dir Børge Julius Richard J. og Aase Valborg Jensen). ~ 1 okt 71 læge Keld Lauritsen. — St 65 Virum, cand S 71. — Juni 71 rsl Rigshosp med afd TA, senere klin assist FAC Hillerød fys afd.

***Jensen, Birgitte Løkke**, f 4 juni 53. — Cand V 80.

***Jensen, Birthe**, f 4 marts 41. — Cand S 70 Århus. — Fra jan 77 prakt Give.

***Jensen, Bjarne**, f 10 jan 36. — Cand V 70.

***Jensen, Bjarne**, f 26 jan 45. — Cand S 71.

***Jensen, Bjarne**, f 2 juni 51. — Cand V 79 Århus.

Jensen, Bjarne Anker, f 10 jan 50 i Kbh. — St 69 Gentofte, cand S 76. — Juli 76 rsl Amtssgh Roskilde med afd, febr 78 1' rsl sst, juni 79 rsl Kbh Kommnehosp med afd II, fra jan 80 klin assist Hvidovre Hosp med blok immunol rheumatol afsnit. — Sølvmedalje Kbh Univ (medicin) 75, tildelt Guildal Fondets legat 76.



Jensen, Bjarne Ølshøj, f 8 jan 54 i Kbh (F: civiling Jørgen Arndt J. og Edel Ølshøj Larsen). — St 73 Frederiksborg, cand S 81. — Juli 81 rsl KAS Herlev anæst og intensiv terapi afd, okt 81 sst urol afd, nov 81 sst anæst og intensiv terapi afd. — Næstform hovedbest Fadl 77-79, form 79-81, medl best Fadl Kbh kredsforen 77-80, medl repr Fayl fra 81.

Jensen, Oscar Bjørn, f 8 april 35 i Kbh (F: skræddermstr Victor Offenius J. og Agda Cecilia Karlsson). — St 54 Frdbg, cand S 62, speciall 74 (intern medicin), 78 (langtidsmedicin). — Nov 62 vikar rsl Amtssgh Køge, jan 63 turnus Nykøbing FI Centralsgh, jan 64 vikar rsl sst kir afd, febr 64 rsl Hæren, juli 64 KAS Gentofte patol inst, sept 65 FAC Hillerød afd D, marts 67 1' rsl Farsø Sgh afd C, sept 69 rsl Viborg Sgh neurol afd, okt 69 1' rsl sst, juni 70 Ålborg Sgh Syd afd C, maj 72 kursist Århus Kommnehosp afd C, 73 1' rsl Odense Sgh afd C, sept 75 rsl Ålborg Sgh geriat afd L, juni 76 1' rsl sst, i perioden sept 75-marts 77 konst overl sst, under orlov april-juni 78 rsl Ålborg Sgh Syd fys afd F, fra aug 80 overl Varde Sgh med afd LM.



— Undervist i intern med Århus Univ, Århus Kommnehosp aug 72-april 73. — Under orlov fra Farsø Sgh læge i Nigeria-Biafra dec 68-febr 69. — Kursus i tropemed og hyg Kbh Univ aug 74, deltaget i kursus i geront og geriat forskn Århus Univ febr 77. — Tidsskr art. — Medl best Danske Langtidsmed Org.

***Jensen, Niels Bjørn Bruno**, f 9 sept 43 i Varde (F: sognepræst Bruno Johannes J. og Ave Alice Lillian Hansen). ~ 31 aug 68 i Mårslet stud mag Inger Margrethe Ydc, f 22 maj 46 i Lendum (F: sognepræst Jens Y. og Anna Margrethe Hansen). — St 63 Horsens, cand V 72 Århus. — Febr 72 vikar rsl Horsens Sgh psyk afd, april 72 rsl Viborg Sgh Vest rtg afd, senere sst neuromed afd.



***Jensen, Bjørn Heeger**, f 16 marts 51. — Cand S 79.

***Jensen, Brita Bjerregård**, f 29 okt 49. — Cand V 80 Århus.

Jensen, Britt Toftgård, f 25 sept 53 i Kbh (F: socialdir Frede Toftgård J. og lærer Inger Schwaner). — St 72 Odense, cand S 80 Odense. — Juli 80 vikar rsl Odense Sgh geriat afd, nov 80 Augustenborg Sgh, marts 81 Sønderborg Sgh rtg afd.

***Jensen, Britta Kirkegård**, f 24 dec 52. — Cand V 81.

Jensen, Keld Bøje, f 1 juli 49 i Førslev (F: gårdejer Helge J. og Ruth Herdis Hansen). — St 69 Næstved, cand S 76. — Juli 76 rsl Amtssgh Ringkøbing, marts 78 underlægscole, juli 78 rsl Flyvevåbnet, aug 78 deltidsaman Ringkøbing, fra april 79 kompraksis sst.



Jensen, Børge Henri, f 21 marts 41 i Ålborg (F: skibsbygmstr Aage J. og Jensine Louise Christiansen). ~ 3 okt 64 i Ålborg lægesøkr Laila Bente Toft, f 30 dec 39 i Ålborg (F: maskinarb Villy T. og Alvida Henriette Nielsen). — St 60 Ålborg, cand V 68 Århus, speciall 76 (anæstesiologi). — Marts 68 rsl Brovst Sgh, maj 70 Ålborg Sgh Nord kir afd, marts 71 sst anæst afd, aug 72 Odense Sgh anæst afd, april 74 1' rsl Ålborg Sgh Nord anæst afd, maj 75 Ålborg Sgh Syd anæst afd, maj 76 sst mednefrol afd, april 77 rsl Ålborg Sgh Nord cardiol afd, fra sept 77 1' rsl Århus Kommunehosp anæst afd. — Klin lektor i anæst Århus Univ febr 79. — Underlægescole april-juni 69, Forsvaret sept 69-april 70. — Form amtsreservelægerådet Nordjyllands amt nov 71, medl best Nordjyllands Lkf jan 72, medl kursusudv Dansk Anæst Selsk fra 79.



***Jensen, Carl**, f 9 juli 51. — Cand V 78.

***Jensen, Jens Carl Gaunø**, f 29 april 27 i Bælum (F: sparekassedir Christian Valdemar J. og Magda Marie J.). ~ 21 juli 53 i Lyngby, Østjylland søkr Kirsten Andersen, f 9 juli 30 i Lyngby (F: enelærer Michael A. og Dagny Kirstine Bundgaard). — St 46 Ålborg, cand S 57. — Juli 57 vikar kand

De Gamles By, okt 57 fødetjeneste Sct Joseph Hosp, nov 57 turnus Brønderslev Sgh, okt 58 kand De Gamles By, febr 60 halvårskand Rudolph Bergh Hosp, aug 60 vikar halvårskand sst, nov 60 vikar årskand sst, febr 61 vikar assist Kbh Univ patol-anat inst, marts 61 halvårskand Blegdamshosp børneafd, sept 61 årskand Sønderbro Hosp med afd, april 62 aman Frdbg, fra juli 63 prakt Ålborg. — Vagtlæge Kbh, tilslf læge søskendehjemmet Theodorsminde 68.

***Jensen, Carl Otto Haugaard**, f 11 juli 33 i Kbh (F: læge Viggo R. J., † 1 juli 60, og sygepl Karen Haugaard Nielsen). ~ 18 april 59 i Kbh Lis Axbøl, f 24 dec 35 i Hellerup (F: seminarielektor Johannes A. og Edel Bigum Jensen). — St 52 Efterslægt, cand V 60. — Febr 60 turnus Middelfart Sgh, febr 61 fast kand Vordingborg Sgh, nov 62 1' rsl Saksøbing Sgh, maj 68 aman og praksisvikar, jan 69 prakt Kbh, fra april 70 Valby. — Rsl Forsvaret 61, tilslf læge plejehjem og børnehave.

***Jensen, Christian**, f 16 jan 26 i Tinglev (F: apoteker Christian J. og Anna Dicke). ~ 12 juli 53 i Haderslev sygepl Hilda Maria Lund, f 25 jan 26 i Haderslev (F: malermstr Jonas Gustav Lorentzen L. og syerske Clémence van Hoey). — St 49 priv, cand S 58. — Juli 58 praksisvikar, sept 58 2' underlækaré Christinahamn Länslas kir afd, Sverige, sept 59 Strömstad Länslas, dec 61 1' rsl Gram Sgh, aug 62 prakt Ravsted, nov 65 aman Skærbæk, jan 66 prakt sst, senere 1' rsl Ribelund. — Tilslf læge Ungdomsarbejdet Skærbæk komm.



† **Jensen, Christian Føge**, f 5 febr 12 på Frdbg, † 23 sept 68 i Kbh (F: dir Ernst Peter Magnus J. og Karen Sorine Heide). ~ 1° 11 juni 42 i Søllerød Inge Jytte Scharling, f 31 maj 21 i Gentofte, † 19 sept 62 (F: repr Emil S. og jordemoder Carla Jacobsen); 2° 30 juli 65 Grete Rich, f Hansen, f 4 juni 27. — St 30 Øregård, cand V 40. — 40 turnus KAS Gentofte, 41 aman Saksøbing, 42 vikar Militærhosp neurokir afd, juni 43 prakt Hornsyld, fra okt 54 Espergærde. — Jernbanelæge jan 55.

***Jensen, Claus Hjorth**, f 27 maj 52. — Cand S 78.

***Jensen, Claus Munk**, f 3 sept 55. — Cand V 81.

***Jensen, Claus Tovborg**, f 13 jan 39. — Cand V 74.

Jensen, Claus Werner, f 28 juni 45 i Kbh (F: fabr Arne Poul Werner J. og tandtekniker Ulla Karen Pedersen). ~ 2 dec 72 i Vedbæk fysioterapeut Jytte Serbian, f 28 febr 49 i Ringsted (F: ekspeditionssekr Jørgen Robert Erland Jensen og kontorassistent Irmgard Paula Maria Minna Serbian). — St 64 Østersøgade, cand V 74. — Marts 74 underlækaré Karlskrona Centrallas kir afd, Sverige, sept 74 rotant Frederikshavn Sgh og Brønderslev Statshosp, febr 77 1' rsl Frederikshavn Sgh kir og fødeafd, herunder 8 mdr værnepligtig Søværnet, marts 79 vikar prakt Dybvad, fra juli 79 prakt sst.



Jensen, Mette Corinna, f 7 febr 37 i Kbh (F: fløjetnist Johan Svend Bentzon og Astrid Gjessing). ~ 30 juni 62 i Kbh dr phil Frede Peter J., f 10 marts 40 i Li Skensved (F: parcellist Hans Jørgen Albert J. og Berthe Agnethe Pedersen). — St 55 Aurehøj, cand S 62, speciall 77 (langtidsmedicin), 79 (intern medicin). — Aug 62 vikar kand Rigshosp børneafd, febr 63 turnus Kbh Kommunehosp afd II, aug 63 sst afd V, febr-maj 64 vikar rsl sst, juli 64 Rigshosp med afd TA, nov 64 rsl Nørre Hosp med afd, marts 69 Frdbg Hosp lungemed afd G, dec 71 1' rsl De Gamles By langtidsmed afd, jan 75 Nørre Hosp langtidsmed afd, juni 75 kurstist Frdbg Hosp med afd B, juni 76 vikar rsl KAS Gentofte neuromed afd, sept 76 rsl sst, aug 77 1' rsl Kbh Kommunehosp med afd III, fra sept 80 institutionslæge De Gamles By. — Medl best Dansk Selsk for Langtidsmed 78-81, sekr sst 80-81; deltaget 1' Nordiske Gerontol Kongr, Århus 74, 7' Europ Gerontol Kongr, Manchester 74.



***Jensen, Egon**, f 2 juli 29 i Grenå (F: væver Laurids J. og væverske Mary Margrethe Laugesen). ~ 3 jan 59 i Gl Vejlbj sygepl Inge Munk Vest, f 11 aug 36 i Kollerup (F: dyrlæge Kristian Vilhelm Munk V. og Ellen Møller). — St 53 Akad Kursus, cand V 63. — Febr 63 turnus Amtssgh Fakse, april 64 rsl sst med afd, senere prakt Hinnerup.

Jensen, Egon, f 22 juni 41. — Cand S 71. — Aug 71 vikar rsl Fredericia Sgh med afd, sept 71 rsl sst, maj 72 sst kir- gyn-obst afd, april 73 Forsvaret, dec 73 Fredericia Sgh kir-gyn-obst afd, febr 74 Slagelse Centralsgh psyk afd, okt 74 vikar rsl sst neuromed afd, jan 75 rsl Brædstrup Sgh kir afd, maj 76 sst med afd, aug 77 aman Bøvlingbjerg, fra jan 78 kompraksis sst.



***Jensen, Dennis Bo**, f 29 maj 53. — Cand S 81.

***Jensen, Dorthe Marie**, f 22 okt 39. — Cand V 67.

***Jensen, Ebbe Glarborg**, f 12 juli 50 på Frdbg (F: fabr Jørgen Glarborg J. og Inge Marie Jensen). ~ 76 i Kbh sygepl Inger Margrethe Piil Nielsen, f 11 aug 46 i Kbh (F: Holger N. og Gerda Karla Vindberg Piil). — St 69 Søborg, cand V 76. — Febr 76 vikar distrlæge Læggestat Reftele, Sverige, aug 76 AT-läkare Värnamo Sjukh.



Jensen, Egon, f 15 nov 43 i Fredericia (F: maskinarb Ejvind J. og syerske Gunder Marie Johannsen). ~ 9 juli 66 i Fredericia hospitalslaborant Helle Danvad Jensen, f 20 dec 44 i Høng (F: maskinarb, montør Jørgen Henrik J. og Henny Danvad Larsen). — St 62 Fredericia, cand V 71 Århus, speciall 79 (intern medicin). — Febr 71 rsl Århus Amtssgh rtg afd, sept 71 sst med afd II, febr 74 sst kir afd, sept 74 kurstist Århus Kommunehosp med afd M, sept 75 rsl Århus Amtssgh anæst afd, nov 76 1' rsl Odder Sgh med afd, april 79 rsl Århus Kommunehosp neurol afd, fra dec 79 1' rsl Odense Sgh med afd M. — Deltaget A-kurser 74-75, gastroent kursus 78, endocrin kursus 79, kursus i møde- og forhandlingsteknik 79. — Tidsskr art. — Form medicinrådet Århus Univ 67-68, reservelægeråd Odder Sgh 76-79, amtsreservelægeråd Århus amt 78-79, deltaget hæmatol møder F 72, 73 og 74.



Jensen, Egill, f 12 nov 21 i Helsingør (F: forretningsfører Peter Olaf Christian J. og Elsa Anna Minna Larsen). ~ 12 maj 45 i Kbh universitetslektor, dr phil Anne Bech-Jespersen, f 2 okt 22 i Kbh (F: prof, dr phil Erik Abrahamson og Oda B.-J.). — St 40 Sct Jørgen, cand V 50, speciall 69 (psykiatri). — Febr 50 klinicist Rigshosp fødeafd A, marts 50 vikar turnuskand Bispebjerg Hosp afd C, maj 50 turnus Sundby Hosp, maj 51 vikar halvårskand Sct Hans Hosp afd B, okt 51 Frederikshavn Sgh, nov 51 kand Sindssygehosp Nykøbing Sj, okt 52 - aug 54 2' rsl sst, okt 54 Research Fellow New York State Psych Inst, Dept of Med Genetics, okt 55 2' rsl Sindssygehosp Nykøbing Sj, dec 55 årskand Kbh Kommunehosp psyk afd, nov 57 2' rsl sst, marts 59 konst 1' rsl sst, juni 60 1' rsl sst, april-okt 62 under orlov årskand sst neurol afd, april 65 rsl Rigshosp afd NK, nov 65 De Gamles By med afd, febr 66 ass overl Alko-amb Forchhammersvej og Overførstergården, fra maj 70 overl sst. — Kursusleder årlige Vingstedkurser om alkoholisme fra 76, ekstern lektor Kbh Univ inst for almen med fra 77. — Prakt speciall fra 69. — Tidsskr art og foredrag om bl a alkoholisme. — Form Foren af Amtskommune Alkohol-ambulatorier fra 71, med Nordisk Nævn for Alkoholforsk 71-78; deltaget div kongr om psykofarmaca og alkoholisme samt genetik. — August Krogh-forelæser Dansk Med Selsk 81.



***Jensen, Eigil Ingemann**, f 2 nov 18 i Frederiksværk (F: skoleinsp Ingemann J. og Maren Nielsen). ~ 29 maj 43 i Esbjerg tandlæge Mary Aninne Jensen, f 19 sept 19 i Jerne (F: murerstr Jens J. og Frederikke Bertram Hansen). — St 37 Esbjerg, cand V 45. — Febr 45 turnus Randers Centralsgh, febr 46 fast kand Brørup Sgh, okt 46-jan 48 Ålborg Kommunehosp kir afd, marts 48 Frdbg Hosp afd F, febr 49 2' rsl Ålborg Kommunehosp kir afd, marts 51-juli 52 Ålborg Amtssgh patol inst, okt 52 vikar kand Kysthosp Juelsminde, nov 52 fast kand Odense Amts og Bys Sgh afd D, fra jan 53 prakt Vejen. — Visit læge juli 55, idrætslæge april 57-okt 62. — Tidsskr art. — Medl best Ribe Amts Lkf 61.

Jensen, Ejner Orla, f 19 maj 46. — St 66 Ballerup, cand S 74. — Aug 74 værnepligtig, aug 75 rsl Rigshosp anæst afd, jan 76 vikar 1' rsl Slagelse Centralsgh anæst afd, marts 76 rsl KAS Glostrup anæst afd, juni 77 Grindsted Sgh kir afd, april 78 sst med afd, maj 78 Rigshosp otol afd, juli 78 Kbh Kommunehosp kir afd IX, dec 78 sst med afd III, fra juni 79 Rigshosp psyk afd O. — Deltaget kursus i almen med 80, i psyk 81.

***Jensen, Eli Frank**, f 3 jan 23 i Kbh (F: grosserer Jens Anders J. og Anna Kirstine Burkal). ~ 8 aug 48 i Kbh Bertha Marie Hammer, f 12 nov i Fole (F: karetmager Christian H. og Anna Johanne Burkal Kristensen). — St 41 Sct Jørgen, cand S 50, speciall 61 (anæstesiologi). — Juli 50 turnus Brovst Sgh, juli 51 underlægeskole, okt 51 årskand Grundsted Sgh, marts 53 2'rsI Dronninglund Sgh, nov 55 anæstlæge Kbh Kommune-hosp, sept 57 1'rsI Rigshosp anæst afd, juni 60 halvårskand Militærhosp med afd, jan 61 årskand Blegdamshosp med-evid afd, aug 61 overl Fredericia Sgh anæst afd, senere prakt speciall Fredericia. — Rsl Flyvevåbnet maj-aug 52.

***Jensen, Ellen Reinhardt**, f 20 febr 52. — Cand V 81 Århus.

***Jensen, Ellen Ryg**, f 2 maj 42. — Cand S 79.

Jensen, Ellen Vibeke, f 23 juli 1895 i Sorø (F: birkefuldmægtig Jens Vilhelm Alfred J. og Astrid Ragnhild Fiedler). — St 13 Sorø, cand V 21, speciall 50 (psykiatri). — Maj-juni og aug-okt 21 kand Kbh Kommune-hosp afd VI, dec 21-jan 22 surnum kand Rigshosp fødeafd A, juli 22-sept 23 assist prosektor Århus Kommune-hosp, dec 23 vikar rsl Nykøbing FI Centralshg, jan-juli 24 kand Århus Kommune-hosp kir afd, okt 24-aug 25 sst med afd, nov 25 prakt Frdbg, Sorø, april 32 kand Sindssygehosp Augustenborg, juli 32 rsl Sindssygehosp Middelfart, 37 afdlæge sst, april 58-marts 63 ass overl sst, privat Sorø. — Under orlov kand Odense Amts og Bys Sgh afd N maj-sept 49. — R 62.



Jensen, Elmo Krøjer, f 19 marts 51 i Odense (F: Krøjer Julius J. og Edith Viola J.). — St 71 Odense, cand S 77 Odense. — Aug 77 AT-läkare Jönköping Las, Sverige, aug 79 FV-läkare sst alm intern-med.

Jensen, Else Lund, f 19 dec 26 i Horsens (F: skræddermstr Anton Marius Olesen og Anne Kirstine Valborg Jørgensen). ~ 8 sept 51 i Horsens kommunaldr, cand oec-on Aage J., f 12 nov 21 i Vognsild (F: landpost Byrial Karl Marinus J. og Kristine Kathrine Sørensen). — St 45 Horsens, cand S 55 Århus. — Jan-febr og maj-aug 56 vikar Århus Amtssgh med afd, juni 60 vikar Rigshosp fys afd, sept 60 2'lægeassist sst, maj-nov 62 kand Sct Joseph Hosp kir afd, febr-april 63 vikar kand Kbh Kommune-hosp fys afd, okt 63 Rigshosp allergiklin, nov 64-juli 69 skolelæge Ballerup, nov 72 vikar 1'rsI Forsorgscentret for Viborg Amt, nov 73 1'rsI sst, fra aug 77 skolelæge Bjerringbro komm.



***Jensen, Else Marie**, f 5 jan 44. — Cand S 78.

† **Jensen, Emmerik Ulrik**, f 15 maj 22 i Kbh, † 5 aug 72 i Schweiz (F: forfatter Johannes Vilhelm J. og Else Marie Ulrik). ~ 13 dec 58 i Kbh læge Marie-Louise J. — St 40 Frdbg, cand V 49, speciall 56 (patologisk anatomi og histologi), dr med 58. — April 49 turnus Thisted Sgh, april 50-jan 52 vikar kand og halvårskand Bispebjerg Hosp afd D,

maj-aug 52 2'rsI sst, okt 52 surnum assist Kbh Kommune-hosp patol inst, dec 52 vikar 3'assist sst, jan 53 3'assist sst, jan-juli 54 vikar 2'assist, okt 54 assist Sundby Hosp patol inst, juli 56 assist Rigshosp patol inst, juni 56 2'lægeassist sst, sept 57 1'lægeassist sst, sept 62 klin assist sst, aug 63 afdleder Kbh Univ patol-anat inst, lektor i patol anat sst og viceprosektor Rigshosp, april 69 prof i patol anat Kbh Univ. — Læge Dansk Pearyland ekspedition til Nordøst-grønland S 49, friv assist Fibiger Lab nov 50-febr 52, cancerregistret marts 52 og assist Fibiger Lab okt 53, honorarlønnet prosektor Blegdamshosp fra marts 62. — Studieophold New York Univ School of Med division of pathology 59-60. — Forf af: Studies on the hormonal regulations of the mouse hair cycle (disp 58); tidsskr art. — Sekr Dansk Patologforen 62.

† **Jensen, Erik**, f 16 aug 1889 i Kbh, † 25 jan 72 sst (F: murerstr Hans Vilhelm J. og Laura Charlotte Christine Blumenson). ~ 30 jan 71 på Frdbg sekr Bente Elmkjær, f 26 jan 20 på Frdbg (F: tandlæge Georg Peter E. og Elna Cecilie Caroline Larsen). — St 07 Slomann, cand S 14, speciall 24 (kirurgi), 25 (ortopædi). — Okt 14 rsl Vejle Sgh, nov 14-okt 15 Hæren, jan 16 konst distrlæge og sygehuslæge Klaksvig, aug 16 turnus Kbh Kommune-hosp afd II og V, aug 17 chef Dansk Ambulance Petrograd, febr-maj 18 fangelejrinsp Petrograd-Murman, juli 18 assist og konst assist Kbh Kommune-hosp kir poliklin, sept 18-dec 21 1'rsI Ålborg Kommune-hosp, febr 22 surnum kand Rigshosp børneafd, marts-okt 22 assist Kbh Kommune-hosp kir poliklin, nov 22 Klin for Vanføre, juli 25 ortopæd Sct Joseph Hosp Århus, juli 29-febr 35 overl Hæren, juli 29-nov 30 chef Garnison Sgh Århus, juli 36 bosat Paris som maler, juli-dec 41 kirurg finsk Las og Ortopæd Hosp Helsingfors, 42 privat Rungsted, okt 47 Hellerup, 55 skibslæge ØK 4 mdr og 56 skibslæge sst 5 mdr. — Ortopæd kons Folkekuranstalten Hald sept 30. — Rsl Hæren maj 22-maj 26, assist Kbh Poliklin kir afd jan-sept 23, visitator Kbh Kommune-hosp juni 24-juni 25, prakt Århus juli 25-maj 36. — MTKfh 19, MTKha, (FiFr 4), (PrrK 2, 3), (RrK 2), (ØRk O).

Jensen, Erik, f 13 april 32 i Kolding (F: bogholder Jens Peter Marius J. og Kirstine Marie Johansen). ~ 6 aug 55 i Kolding laboratorieassist Jytte Margrethe Nielsen, f 27 okt 32 i Kolding (F: tømmer Erhard N. og Martha Bruun). — St 50 Kolding, cand S 60, speciall 69 (kirurgi). — Juli 60 vikar kand Gram Sgh, nov 60 turnus Århus Amtssgh, nov 61 kand Sct Maria Hosp Vejle gyn-obst afd, okt 62 rsl Hæren, till vikar kand og 2'rsI Varde Sgh, juni 63 2'rskir Horsens Sgh kir afd, okt 65 1'rskir sst, okt 66 2'rsI Sønderborg Sgh gyn-obst afd, marts 67 rsl Århus Kommune-hosp afd S, sept 67 sst anæst afd, april 68 rskir sst, juni 70 1'rskir Vejle Sgh, marts 73 Kbh Kommune-hosp afd I, juli 75 Sundby Hosp, fra dec 76 overl Høring Centralshg parenchymkir afd. — Underv assist i kir Århus Univ febr-dec 69 og febr-juni 70, underviser i kir Århus Kommune-hosp okt 69-febr 70, lærer i kir sygeplejeskolen Århus Kommune-hosp aug 68-juni 69, sygeplejeskolen for Vejle amt fra nov 71, klin lektor i kir Kbh Univ sept 73-aug 75. — Deltaget kursus i kir 64-65, gastroent endoscopi 71, i gastroent London 74, i dyreexp metodik Århus 75, i urol London 76, i onkol London 78. — Tidsskr art.



***Jensen, Erik**, f 22 jan 52. — Cand S 80.

***Jensen, Erik**, f 11 april 52. — Cand V 81 Århus.

Jensen, Erik Gert, f 7 nov 35 på Frdbg (F: skibsfører Carl Christian Gert J. og Gudrun Kristiane Hansen). ~17 febr 62 i Sverige mensiedieklærer Birgitta Helena Ståhl, f 4 aug 37 i Sverige (F: gårdejer Franz Valfrid S. og Lydia Linnea Bolling). — St 54 Frdbg, cand V 62, speciall 69 (kirurgi), 75 (ortopædisk kirurgi). — 62 turnus FAS Frederikssund, febr 63 kand sst, okt 63 1'rs sst, marts 66 rsl KAS Glostrup afd G, sept 67 sst anæst afd, marts 68 1'rs Centralgsh Holbæk kir afd, maj 70 rsl Ortopædisk Hosp afd I og håndkir afd, maj 72 1'rs Frdbg Hosp afd A, febr 74 Ortopædisk Hosp afd I, maj-okt 74 under orlov rsl KAS Glostrup neurokir afd, juni 76 1'rs Ortopædisk Hosp håndkir afd, juli 78 FAC Hillerød ortopæd-kir afd, april 79 overl Sønderborg Sgh kir afd, fra juli 80 sst ortopæd-kir afd. — Klin lektor Kbh Univ 73-74. — Ass kir læge Sikringsst, Arbejdsskadeforsikr 72-76, tillidslæge Forsikringselsk Zürich, Kbh 74-79. — Tidsskr art.



* **Jensen, Erik Kehn**, f 10 okt 53. — Cand S 80.

Jensen, Erik Krogh, f 21 febr 51 i Herning. ~28 juni 80 i Dalum Annbeth Langager Kjeldstrup Nielsen, f 17 sept 56 i Odense. — St 72 Åbenrå, cand S 80 Odense. — Aug 80 rsl Forsvaret, aug 81 Kolding Sgh ortopæd-kir afd.

Jensen, Erik Martin, f 29 nov 36 i Flade (F: gårdejer Niels Peter J. og Karen Marie Pedersen). ~ 17 marts 62 i Søllerød fysioterapeut Berit Sture Wiik, f 17 april 38 i Søllerød, æ opl 80. — St 57 Statens Kursus, cand V 65, speciall 74 (fysiurgi og rehabilitering), dr med 80. — Febr 65 turnus Amtssgh Fakse, febr 66 rsl sst kir afd, nov 66 sst med afd, maj 68 Næstved Centralgsh fys afd, juli 68 1'rs sst, maj 69 vikar rsl sst ortopæd-kir afd, nov 69 1'rs sst neuromed afd, maj 70 kursist Kbh Kommunehosp fys afd, maj 71 rsl Næstved Centralgsh fys afd, juli 71 Frdbg Hosp fys afd, febr 72 1'rs sst, maj 73 vikar 1'rs Bispebjerg Hosp fys og rehabiliteringsafd H, fra febr 76 overl sst. — Kons i fys Amtssgh Fakse jan 71, Frdbg Komm Genoptræningsafd Østervang. — Underviser sygeplejskolerne i Næstved og Frdbg Hosp 66-75, underviser i fys ergoterapi Skolen for Ergoterapeuter 72-75. — Censor sygeplejskolerne i Næstved og Frdbg Hosp 66-75, terapiassistentkolerne Holstebro, Århus og Kbh samt Skodsborg Fysioterapiskole. — Forf af: Fractura colli humeri. Et klinisk-radiologisk studie med henblik på kapselruptur i skulderledet (disp 80); medfor af: Fysiurgi og rehabilitering; tidsskr art. — Medl best Dansk Fys Selsk 73-80, form 76-80, form sammes uddannelsesudv fra 80, medl best Foren af Hospitalsoverl i Kbh fra 80; deltaget talrige kongr og symposier om fys, rehabilitering og reumatol 72-80.



† **Jensen, Erik Munch**, f 19 marts 29 på Frdbg, † 20 nov 81 (F: kontorchef, cand jur Knud Volmer Munch J. og sygepl Elisabeth Agnete Marie Dusine Grøndahl). ~5 sept 53 i Kbh sygepl Bodil Hansen, f 27 febr 29 i Værsløv (F: Knud Åge H. og Astrid Sofie Larsen). — St 38 Efterslægt, cand V 61. — Febr 61 vikar Backe Las kir afd, Sverige, juni 61 turnus Kbh Kommunehosp afd III og I, juli 61 vikar Kbh lægevagt, maj 62 vikar Oskarshavn Las kir afd, sept 62 kand De Gamles By, fra jan 66 prakt Kbh. — Fast lægevagt Kbh april 63.

* **Jensen, Erik Pors**, f 23 febr 23 i Kolding (F: boghdlr Svend J. og Amalie Caroline Pors). ~ 1° 12 febr 49 i Nakskov Gertrud Marie Kyhl, f 2 april 25 i Sønderborg, † 31 aug 53 i Århus (F: bankdir H. T. K. og Maria Bjerre); 2° 18 febr 59 i Kbh Karen Margrethe Petersen, f 23 juni 29 i Vejen (F: købmand Carl Nikolaj P. og Anne Margrethe Rasmussen). — St 41 Kolding, cand V 49, speciall 63 (kirurgi), 65 (ortopædi). — April 49 turnus Middelfart Sgh, april 50 rsl Hæren, aug 50 praksisvikar, sept 50 kand Næstved Centralgsh rig afd, marts 51 Thisted Sgh kir afd, marts 52 praksisvikar, april 52 kand Århus Kommunehosp neurokir afd, marts 53 Ortopædisk Hosp Århus, april 54 midlertidig 2'rs sst, okt 54 kand Odense Amts og Bys Sgh afd D, juni 55 2'rs sst afd A og K, juli 58 Ortopædisk Hosp afd III, aug 59 KAS Gøtøfte afd A og R, dec 60 1'rs Slagelse Centralgsh kir afd, april 63 Ortopædisk Hosp afd I, maj 63 Rigshosp afd U, okt 66 ass overl sst, fra maj 68 overl Hjørring Sgh ortopæd-kir afd. — Studierejser Finland 65, Sverige 66, 67 og 68, Schweiz 68. — Tidsskr art.

* **Jensen, Erik Stig**, f 23 april 47. — Cand S 72.

Jensen, Erling, f 2 juni 06 i St Merløse (F: fiskehdlr Niels Anders J. og Kirsten Andrea Larsen). ~ 1° 17 maj 35 i Skive pianistinde Vera Biltzing, f 13 marts 08 på Frdbg (F: dir Hans Kristian Djørup B. og Clementina Giorio), æ opl 47; 2° 10 marts 59 i Kbh assist Kirsten Tove Madsen, f 30 sept 27 i Kbh (F: ing Hans Christian M. og Ellen Pauline Sørensen), æ opl 65; 3° 16 marts 68 i Kbh laboratorieassistent Ragnhild Vibeke Kristensen, f 31 dec 19 i Kbh (F: revisor Niels K. og Hulda Johanne Klakring). — St 25 Sct Jørgen, cand S 34. — Juli 34-jan 35 vikar Ålborg Amtssgh kir afd, marts 35 kand Amtssgh Skive kir afd, april 36 fast kand KASF kir afd, dec 36-maj 37 turnus Kbh Kommunehosp afd II, dec 36-dec 38 till aman Værløse, marts 39-april 41 assist Finseninst børneamb, jan 40 prakt Vanløse, fra jan 79 privat sst. — Medl Lgf voldgiftsret 57.

Jensen, Erling Mogensen, f 21 sept 19 i Assens (F: sparekassedir Jens Mogensen J. og Dagmar Eugenie Windeballe). ~ 21 okt 44 i Kbh børnehavelærer Valborg Nora Lykkeberg, f 18 nov 18 i Kbh (F: tømmerhdlr Johan Rudolf L. og Marie Jensine Winther). — St 38 Esbjerg, cand V 46. — April 46 kand Amtssgh Stege, aug 46 turnus Fredericia Sgh, aug 47 vikar, okt 47-juni 48 kand Ribe Sgh, okt 48 Dansk Sundhedstjeneste Sydslesvig Børnehosp Flensborg, jan 49 Ribe Sgh, aug 49 1'rs sst, febr 52 2'rs Slagelse Centralgsh Slagelse med afd, april 53 1'rs sst, fra april 55 prakt Korsør. — Sofartslæge jan 80. — Tidsskr art. — Medl Sydvestsjællands Lkf hyg udv 57, medl Korsør sundheds- og epidemikom aug 72-sept 74. — Slægtsliit (mødrene): Hans N. Wulff: Stamtavle over søstrene Kirstine, Thomasine og Ane Christensen, 1963.



* **Jensen, Erling Hilmar**, f 17 marts 39. — Cand V 67 Århus. — I Sverige.

* **Jensen, Erling Ingvar**, f 3 april 40. — Cand S 67.

Jensen, Erna Lina Stein, f 4 febr 1897 i Königsberg (F: bankier Paul Stein og Lisbeth Frederikke Rosenthal). ~ 29 dec 42 på Frdbg kontorassistent Tage Jensen, f 5 nov 08 i Silkeborg, † 10 marts 45 i Kbh (F: skolelær Jens Kristian J. og Bodil Marie Pedersen). — St 16 Danzig, cand 21 Greifswald, speciall 28 Danzig (intern medicin, incl neurologiske sygdomme), cand S 47, speciall 53 (psykiatri), dr med 22 Greifswald. — Okt 21-okt 22 turnus Städt Krh Danzig, okt 24 2'rsl sst, okt 27-marts 28 friv assist fødselshosp og gyn klin Danzig-Langfuhr, maj 28-nov 38 prakt Danzig-Oliva, okt 39 hospplæge Vejle fjord San, april 42-43 surnum kand Diakonissestift kir afd, jan 44-maj 45 assist Fysiol Inst Uppsala, Sverige, juni 45-jan 46 og juni-juli 46 vikar Kolonien Filadelfia, sept 47 turnus Århus Amtssgh, sept 48 kand Sindssygehosp Nykøbing Sj, dec 48 2'rsl sst, marts 51 kand Bispebjerg Hosp psyk afd, okt 51 Montebello Helsingør, okt 52 surnum kand og vikar Kbh Kommunehosp neurop afd, april 53 vikar Frdbg Hosp psyk afd, juni 53 vikar Andersvænge Slagelse, okt 53 2'rsl sst, okt 56 kand Kolonien Filadelfia psyk afd, nov 56 vikar 2'rsl Oringe, dec 57 2'rsl lysk Nervesan Vejle fjord, dec 60-jan 67 vikar 1'rsl sst, april-sept 67, nov 67-marts 68, juni-aug 68 vikar 1'rsl sst, sept 71-jan 72 vikar ass overl sst, privat Bagsværd. — Friv assist Danzig hyg inst, klin for hud- og kønssyg, børneklin og tubstat 23, prakt speciall Slagelse nov 53-okt 56, læge Menighedsbørnehaven april 54-okt 56. — Tidsskr art og ahandl.



***Jensen, Ernst Heinrich**, f 23 sept 38 i Stubbekøbing (F: chauffør Egon Harry J. og Anne Kirstine Margrethe, f Jensen). ~ 6 juli 63 i Vokslev læge Andrea J. — St 57 Nykøbing Fl, cand V 65. — Juli 65 turnus Amtssgh Roskilde, senere prakt Odense.

***Jensen, Esben Skaaning**, f 22 febr 46. — Cand S 76 Århus.

Jensen, Eskild Balslev Engel, f 9 dec 16 i Ø Nykirke (F: sognepræst Marius Jens Engel J. og Dorothea Balslev). ~ 24 juli 43 i Fredericia socialrådg Åse Wichmann Matthiessen, f 12 dec 19 i Fredericia (F: læge Edvard Christian Wichmann M., † 29 juli 54, og Bitta Hammer). — St 36 Århus, cand V 44. — Febr 44 turnus Kbh Kommunehosp afd II og V, febr 45 aman Fredericia, sept 45 rsl Hæren, dec 45 prakt Fredericia, fra jan 48 Hirtshals. — Vikar kand Varde Sgh okt-nov 45. — Slægtslitt (mødrene): L. C. Balslev og Birgitte Balslev: Stamtavle over Haarslevgrenen af Slægten Balslev, 1939; tillæg 1952.



***Jensen, Eva Ingeborg**, f 3 juni 39. — Cand V 81.

Jensen, Eyvind, f 5 april 12 i Frederikshavn (F: grosserer, vicekonsul Jens Marius J. og Elma Marie Splidsboel). ~ 2 juli 38 i Vejstrup læge Signe Engbæk. — St 30 Hjørring, cand V 38. — Febr-maj 38 kand Sindssygehosp Oringe, juli 38-juli 39 turnus KAS Gentofte, sept 39 kand Finseninst med afd og med poliklin samt Radiumstat, jan 40 rsl Niels Steensen Hosp, maj 42 kand Øresundshosp, okt 42 KAS Gentofte med afd, sept 43 Blegdamsghosp, dec 43 Rigshosp afd H, maj 44 sst børneafd, fra nov 44 prakt Brønderslev. — Visit læge dec 44.

***Jensen, Finn**, f 28 dec 18 i Kbh (F: inkassator Frederik J. og Olga Birgitte Mortensen). ~ 8 juni 45 i Kbh Molly Hundal Krog, f 22 juni 18 i Svendborg (F: installerør Adolf K. og Clare Andersen). — St 37 Ø Borgerdyd, cand V 45, speciall 57 (kirurgi, gynækologi). — Febr-april 45 aman Galten, juli 45 turnus Kalundborg Sgh, juli 46 vikar Ålborg Amtssgh kir afd, april 47 kand sst, april 48 Bispebjerg Hosp afd D, maj 49 2'rsl Ålborg Amtssgh kir afd, okt 50 prakt Galten, okt 51 1'rsl Nyborg Sgh, nov 53 kand Odense Amts og Bys Sgh afd D, maj 54 2'rsl sst, maj 55 Ortopædisk Klin Odense, dec 55 1'rsl Ålborg Kommunehosp, juni 59 2'rsl Ålborg Amts og Bys patol inst, april 60 vikar overkir Silkeborg Centralsgh, maj 60 1'rsl Odense Amts og Bys Sgh afd D, fra juni 61 overl Amtssgh Ringkøbing. — Form overlægerådet for Ringkøbing amts sygehusvæsen 63.

Jensen, Finn Aage, f 25 febr 21 i Kbh (F: fabriksarbejder Poul Erik J. og Inger Hansen). — St 39 Ø Borgerdyd, cand S 48, speciall 62 (intern medicin). — Aug 48 turnus Kolding Sgh, maj 50 kand Sct Elisabeth Hosp med afd, nov 50 vikar Sct Lukas Stift med og kir afd, april 51 kand sst, april 52 Frdbg Hosp afd H, april 53 Blegdamsghosp med afd, okt 53 Rudolph Bergh Hosp, jan 54 rsl Sct Lukas Stift med afd, fra jan 63 overl sst.

Jensen, Finn, f 29 aug 26 i Kalundborg (F: repr Knud J. og Anna Alice Larsen). ~ 10 april 52 i Søllerød fysioterapeut Anna Elise Madsen, f 26 marts 25 i Ring (F: snedkermstr Anker Marinus M. og Metha Frandsen). — St 44 Sorø, cand S 55, speciall 63 (anæstesiologi). — Juli 55 vikar helårskand Bispebjerg Hosp kir afd A, okt 55 turnus sst med afd C, febr 56 klinici Rigshosp fødeafd A, marts 56 turnus Bispebjerg Hosp med afd C og kir afd A, juli 56 helårskand sst kir afd A, okt 57 rsl sst anæst afd, juli 58-juni 59 Assist Instructor in Anest, Wayne State Univ, Coll of Med, Detroit, samt Staff-anest, Dept of Anest, Receiving Hosp, Detroit, sept 59-dec 61 rsl Bispebjerg Hosp anæst afd, febr 62 2'rsl Amtssgh Roskilde med-epid afd, fra jan 64 sideordn overl Esbjerg Centralsgh anæst afd. — Studieophold USA 58-59.



***Jensen, Finn**, f 2 juli 39. — Cand S 67 Århus, speciall 75 (neurokirurgi).

***Jensen, Finn Erland**, f 27 okt 53. — Cand S 79.

***Jensen, Finn Molke**, f 3 juli 54. — Cand S 80.

***Jensen, Finn Aaboe**, f 31 okt 35 i Viborg (F: handelsgartner Carl Margon J. og Karen Marie Aaboe Christensen). — St 54 Viborg, cand V 62 Århus. — Febr 62 turnus Brædstrup Sgh, okt 62 kand Frederikshavn Sgh kir afd, okt 63 rsl sst, okt 64 1'rsl Brædstrup Sgh, senere privat Løjt Kirkeby.

***Jensen, Flemming**, f 18 sept 41 i Karise (F: gårdejer Emil J. og Sigrid Johanne Christensen). ~ 29 juli 67 i Karise lægeskr Mimi Larsen, f 24 febr 44 i Biersted (F: slagter Svend Peter L. og Else Johanne Abildgaard). — St 62 Haslev, cand S 70. — Aug 70 rsl Kbh Kommunehosp kir afd V, juni 72 sst afd III, fra maj 74 prakt Mosede.

Jensen, Flemming, f 7 juli 45 i Kbh (F: værkstedsinstr Henri Carlo Niels J. og Minna Olsen). ~ 18 april 70 i Lyngby lærer Birgitte Lund-dahl, f 14 marts 40 i Kbh (F: kontorchef, cand jur Sven Mourier L. og statsprøvet musikpædagog Aase Borchorst). — St 64 Sct Annæ, cand V 71. — Marts 71 rsl Kbh Kommunehosp afd VI, marts 72 KAS Gentofte afd H, sept 72 Søværnet, april 73 KAS Gentofte kir afd H, juni 74 vikar rsl sst med afd B, nov 74 klin assist sst ultralyd-lab, okt 76 KAS Herlev ultralyd-lab, okt 77 rsl FAC Hillerød klin-fysiol afd, aug 78 sst med afd B, juni 79 1'rsi KAS Gentofte ultralyd-lab, maj 80 KAS Herlev ultralyd-lab, fra jan 81 rsl KAS Gentofte rtg afd. — Kons i ultralyddiagnostik Finseninst fra okt 80. — Underv assist i sexol Kbh Univ 76-77, klin lektor i ultralyddiagnostik sst 80, kursusesler Dansk Ultralyddiagnostisk Selsk 77-81. — Tidsskr art og foredrag. — Medl repr Dansk Med Selsk 78-81, sekr Dansk Ultralyddiagnostisk Selsk 78-81, form 81, medl sammes § 14-udv 81; deltaget kongr vedr ultralyddiagnostik München, Boston, Stockholm, Lund, London, Dubrovnik, Japan, New Orleans, Cannes, Sicilien og Bologna 74-81.



Jensen, Flemming, f 22 marts 51 i Kbh (F: dir Gunnar J. og barnepl Margrethe Louise J.). ~ 1 marts 80 i Kalundborg Annette Susanne Møller, f 9 maj 55 i Svendborg (F: regnskabschef Bjarne M. og blomsterdekorator Ellen M.). — St 70 Frdbg, cand V 77. — Febr 77 rsl Herning Centralsgh rtg afd, nov 77 sst kir afd, maj 78 sst rtg afd, aug 78 sst med afd, febr 79 sst rtg afd, april 79 Kalundborg Sgh med afd, sept 79 1'rsi sst, april 80 værnepligtig.



Jensen, Poul Flemming Borch, f 9 juni 28 i Fåborg (F: manufakturhdr Marius Jens Peter J. og Karen Margrethe Borch Christensen). — St 47 Sorø, cand V 56 Århus, speciall 68 (kirurgi), 72 (ortopædisk kirurgi). — Maj-sept 53 vikar kand Odense Amts og Bys Sgh afd A og K, april-juli 54 vikar 2'lakare Restad Sjukh, Vänersborg, Sverige, aug 55 vikar turnuskand Århus Kommunehosp afd C, febr-marts 56 vikar 2'lakare Restad Sjukh, Vänersborg, maj 56 turnus Odense Amts og Bys Sgh, maj 57-maj 58 vidensk assist Århus Univ alm patol inst, dec 57-aug 58 rsl Forsvaret, aug 58 fast kand Odense Amts og Bys Sgh afd A og K, maj 60 sst afd D, maj 61 sst rtg afd, sept 61 vikar 1'rsi sst kir amb og skadestue, april 62 vikar lakare Länslas Filipstad, aug 62 2'rsi Randers Centralsgh kir afd, juli 63 1'rsi Svendborg Sgh kir afd, juli 65 rsl Ortopædisk Hosp Århus, aug 66 Århus Kommunehosp afd S, febr 67 2'rsi sst kir afd, febr 69 1'rsi FAC Hillerød kir afd, sept 70 KAS Gentofte afd T, dec 73 Haderslev Sgh kir afd, sept 75 Odense Sgh ortopæd-kir afd, sept 78 overlakare Uddervalla Centralas, fra maj 79 sghlæge Rudkøbing Sgh kir afd. — Underviser sygeplejersker Svendborg 63-65, underviser i ortopæd-kir Odense Univ 77. — Studierejser England 71 og 74, Østrig 76. — Tidsskr art. — Deltaget flere ortopæd-kir kongr og symposier 73-78.



*Jensen, Flemming Roald, f 9 dec 42. — Cand V 77.

700

Jensen, Frank Hougaard, f 30 jan 48 i Århus (F: Selmer J. og Thora Pedersen). ~ 7 juli 73 i Kirke Stillinge fysioterapeut Karen Elsebeth Sørensen, f 5 april 50 i Kalundborg (F: Richard S. og Gudrun Pedersen). — St 67 Kalundborg, cand odont 73, cand V 76. — Febr 76 rsl Rigshosp afd T2, juli 76 Hvidovre Hosp anæst afd, marts 77 Slagelse Centralsgh øre-næse-halsafd, maj 78 sst høreclin, aug 78 sst kir afd, febr 79 sst med afd, aug 79 KAS Glostrup urol afd, nov 79 sst ortopædisk-kir afd, juni 80 KAS Gentofte thoraxkir afd, febr 81 Diakonissestift plastikkir afd, fra juni 81 Frdbg Hosp øre-næse-halsafd. — Underviser i oto-rhino-laryngol sygeplejeskolen Slagelse Centralsgh og Diakonissestift. — Deltaget kursus i oral patol 76, mikrobiol 76, i tympanoplastik 79.

*Jensen, Frans Ourø, f 26 juli 53. — Cand S 81.

Jensen, Frede, f 30 juni 27 i Skovlunde (F: forpagter Anton Ole Marius J. og Johanne Christianne Johansen). ~ 1° 18 juni 55 i Pjedsted sygepl Karen Lomholt, f 14 sept 31 i Pjedsted, f 21 april 74 i Herning (F: hesteeksportør, landmand Johannes L. og Kathrine Bjerre); 2° 27 nov 76 i Herning revisorassist Else Lomholt, f 4 april 30 i Pjedsted (F: samme som ovenstående). — St 46 Sct Jørgen, cand V 54. — Febr 54 turnus Fåborg Sgh, febr 55 fast kand Herning Centralsgh kir afd, heraf 3 mdr som anæstlæge, aug 56 2'rsi sst rtg afd, aug 57 1'rsi, konst overl Frdrkshavn Sgh, maj 58 praksisassist Grejs, fra okt 58 prakt Herning. — Underviser Århus Univ 74. — Klinikist fødeafd og vikar kand Odense Amts og Bys Sgh afd D maj 54, rsl Hæren dec 55, Flyvevåbnet aug 56-marts 57, praksisassist Hinnerup juli-aug 57. — Tidsskr art. — Medl amtsudv for narkotika (Ringkøbing), skolenævnsmidl 70, medl Herning storkom skolekommission 70-74, medl tilsynsrådet for beskyttede værksteder Herning fra 78; deltaget symposier om antikonception, rheumatol og hypertension. — Slægtslitt (mødrene): Petershaveslægten, 1980.



† **Jensen, Frederik Gotthelf**, f 21 sept 1887 i Kbh, † 19 febr 72 sst (F: bager Frederik Julius J. og Alette Thomine Ellefsen). ~ 1° 17 marts 18 i Silkeborg Elna Helga Rasmussen, f 2 sept 1890 i Silkeborg, † 10 febr 51 i Kbh (F: snedkermstr Erik R. og Birgitte Kristensen); 2° 20 febr 59 Erna Marie Leon Jensen, f 13 okt 1899 i Kbh (F: herreekviperingshdr Lars Christian J. og Marie Birgitte Lauridsen). — St 11 priv, cand V 18, speciall 31 (gynækologi og obstetrik). — Febr-maj 18 assist overl dr med C. Jacobsen, jan 19 kand Århus Amtssgh, juni 19 till aman, dec 19 rsl Amtssgh Roskilde, sept 21 turnus Bispebjerg Hosp, aug 22 kand KAS F kir afd, dec 23 Finseninst kir afd, april 24 Rigshosp fødeafd A, marts 25 2'rsi sst, okt 26 assist Samfundet for Vanføre, april 27-marts 29 2'rskir Sundby Hosp, maj 29-april 31 assist Bispebjerg Hosp patol inst, fra 30 prakt Kbh. — Læge dr med Esmanns klin 31, medejer af privatklin Sortedam Doss 38. — Tidsskr art. — R 50, R 69.

*Jensen, Frederik Vedel, f 17 dec 49. — Cand V 77.

*Jensen, Fritz Hvid, f 9 juli 49. — Cand S 80 Århus.

*Jensen, Frode, f 15 dec 42. — Cand S 68. — Fra juli 73 kompraksis Slagelse.

*Jensen, Geert Saaby, f 7 dec 48. — Cand V 75. — Fra 79 prakt Rødovre.

† Jensen, Georg Brandt, f 17 dec 1891 på Frdbg † 28 marts 71 (F: arbejdsmand Jens Peter J. og Sidse Kirstine Nielsen). — St 10 Ø Borgerdyd, cand S 24.

*Jensen, Gert, f 16 maj 22 i Gudhjem (F: Osvald Kristian J. og Ingeborg Marie Achen). — St 41 Sorø, cand S 58. — Juli 58 underlækar Länslas Årjäng, Sverige, jan 59 Länslas Skellefteå, april 61 Kristineberg, Västerbotten, sept 61 Ludvika Las, aug 63 skolelæge Anholt komm, senere i Sverige.

*Jensen, Gert Ib, f 1 sept 26 i Kbh. ~ 1° 25 febr 50 i Kbh Agnethe Christensen, f 17 juni 29 i Holstebro, æ opl 71; 2° 4 dec 71 i Store Møgleby redaktionssekr Bente Kjærluf Joachimsen, f 9 juli 40 i Holstebro. — St 45 priv, cand V 55, speciall 63 (diagnostisk radiologi). — Marts 55 turnus Sundby Hosp, marts 56 vikar sst kir afd, april 56 Frdbg Hosp narkoseafd, maj 56 årskand Sundby Hosp med afd, maj 57 2 rsl sst rtg afd, juli 59 vikar överläkare Länslas Sandviken rtg afd, Sverige, okt 59 årskand Diakonissestift afd A, marts 60 2 rsl Finseninstr rtg afd, sept 60 årskand Radiumstat, sept 61 2 lægeassistent Rigshosp patol afd, jan-marts 62 2 rsl KAS Gentofte rtg afd, fra april 62 prakt Dragør. — Læge Landsforen Lænken alko-amb. — Deltaget isotopkursus. — Tidsskr art. — Medl Dragør Sundhedskom 70, medl hovedbest Landsforen Sindslidendes Vel.



Jensen, Gert, f 21 marts 50 i Ølsted (F: gårdejer Aage J. og Eline J.). — 13 april 74 i Århus bibliotekar Sigrid Helena Pehrson, f 27 sept 48 i Lidingsö, Sverige (F: dir, fil lic Stig Ossian P. og Britta P.). — St 70 Århus, cand V 77 Århus. — Marts 77 AT-läkare Borås Centrallas, Sverige, jan 79 FV-läkare sst alm praksis. — Tilsynslæge Sjöbo-klinas Aldersdomshjem maj 78.



*Jensen, Gertrud Glarbo, f 8 sept 53. — Cand V 80 Odense.

*Jensen, Gorm, f 1 nov 34 i Kbh (F: filialdir Herluf J. og Ada Thomsen). ~ 15 aug 59 i Nordby, Fanø børnehavelærer Inge Jensen, f 12 sept 36 i Nordby, Fanø (F: skibsfører Morten J. og Maria Mathiasen). — St 53 Sorø, cand S 61. — Aug 61 vikar kand Middelfart Sgh, febr 62 turnus Fåborg Sgh, febr 63 kand sst, april 63 2 rsl sst, nov 65 1 rsl Svendborg Sgh kir afd, jan 68 ass læge Sukkertoppen, Grønland, dec 68 distrlæge sst, senere kompraksis Glamsbjerg. — Slægtsliit (mødrene): A. P. Sonnichsen, S. Sonnichsen & N. M. Kromann: Slægten Sonnichsen og de dertil hørende Slægter Thomsen og Kromann af Sønderho på Fanø, 2 udg 1940.



Jensen, Gorm Boje, f 14 okt 44 i Glostrup (F: kreds læge Jens J. og stud mag Olufa Lykke Olsen). ~ 20 juni 70 i Kbh korresp, ED Lucette Marcelle Meincke, f 8 jan 48 på Frdbg (F: kontorcheff René Maurice Meincke og assist Rita Betty Jørgensen). — St 62 V Borgerdyd, cand S 70, speciall 78 (intern medicin), 80 (cardiologi). — Juli 70 vikar rsl Rigshosp med afd B, maj 71 rsl sst, okt 71-marts 72 under orlov kandidatstip WHO London School of Hyg and Tropical Med, okt 73 rsl Rigshosp cardiolog lab, april 75 sst kir afd C, sept 75 kursist sst med afd B, A og P, sept 76 sst pæd afd G, april 77 1 rsl Sct Elisabeth Hosp med afd, nov 77 Frdbg Hosp med afd M, fra juni 79 KAS Glostrup med afd C. — Klin lektor i intern med Rigshosp med afd B sept 75-jan 76, underv assist Kbh Univ gymnastikteoretisk inst jan-juni 78, klin lektor i intern med KAS Glostrup afd C fra sept 80. — Lægelig sekr Sundhedsst farmaceutisk lab maj-dec 76 og fra febr 77, prakt speciall Allerød fra jan 79. — Tidsskr art og foredrag. — Suppl repr Fayl sept 80-juli 81, medl amtsreservelægeråd Kbh amt sept 80-juli 81, medl efteruddannelsesudv Storkbh fra juni 81; deltaget cardiolog og epidemiolog kongr og symposier.



† Jensen, Gregers Julius, f 15 aug 1892 i Sorø, † 5 dec 75 (F: by- og birkefuldmægtig Jens Vilhelm Alfred J. og Astrid Ragnhild Fiedler). ~ 1° 20 april 22 i Kbh Betty Præstmark, f 21 aug 1892 i Hobro, † 6 jan 43 i Augustenborg (F: købmand Waldemar P. og Marene Christensen); 2° 29 jan 49 i Haderslev René Duliéges, f 23 jan 17 i Clermont-Ferrand, Frankrig. — St 09 Sorø, cand V 17. — Febr-april 17 kand Sct Joseph Stift, okt 17 rsl Hæren, dec 18 kand Kbh Kommunehosp afd V, jan 19 rsl Horserødlejr, maj 19 Esbjerg Centralsgh, juli 20 turnus Kbh Kommunehosp afd III og I, juli 21 skibslæge DFDS, sept 21 turnus Kbh Kommunehosp, dec 21 kand Rudolph Berghs Hosp, marts 22 skibslæge DFDS, aug 22-dec 24 læge Huileries du Congo Belge, til aug 27 distrlæge og læge ved indfødtes Hosp, sovesygelas og europ hosp, Resident Med Officer Elisabetha, Aruwimidistr, jan-dec 28 rsl Sønderborg Amtssgh, fra jan 29 prakt Augustenborg, i tysk koncentrationslejr okt 44-april 45. — Læge Kystsan Augustenborg fra sept 35, skolelæge jan 48. — Studierejser Paris 19, Bruxelles 22, Østafrika 27. — Forf af: Monganga, Dansk læge i Kongo, 1944. — Medl best Sønderjysk Lkf jan 40-dec 45, byråd 45, medstifter Sønderborgs Alliance Française 47, form fra 52. — (FÆL 4), (FÆL 5).



Jensen, Grethe Finn, f 20 juli 45 i Nykøbing FI. — St 64 Nykøbing FI, cand S 74, ECFMG 74. — Sept 74 vikar rsl KAS Glostrup kir afd A, okt 74 Nykøbing FI Centralsgh kir afd, maj 75 rotant sst og Amtshosp Vordingborg, maj 77 rsl Nykøbing FI Centralsgh pæd afd, febr 78 Hvidovre Hosp med blok endocrin afd, marts 79 KAS Glostrup klin-kem afd, fra aug 81 Hvidovre Hosp med blok endocrin afd. — Underviser i pæd sygeplejeskolen Nykøbing FI Centralsgh maj 77-jan 78, aftenskolelærer i anat, fysiolog og patol videreuddannelseskurser for lægesekr Storstrømsamtet jan-april 78, underviser i pæd sygeplejeskolen Hvidovre Hosp dec 78-sept 79, sygeplejeskolen KAS Glostrup juni 80-aug 81, underviser i osteoporose-epidemiolog Kbh Univ fra sept 79. — Deltaget efteruddannelseskurser 78-81. — Tidsskr art og foredrag. — Deltaget kongr og symposier Kbh, Rhodos, Helsinki, Malmö, Jerusalem og Belgien 78-81. — Tildelt fonds- og legatmidler.

*Jensen, Grethe Færch, f 19 juni 44. — Cand S 73 Århus.

*Jensen, Hakon Kålund, f 25 okt 34 i Uldum (F: gårdejer Knud J. og lærer Helga Kålund). ~ 5 sept 59 i Gurreby børnehavelærer Bodil Sørensen, f 28 sept 34 i Gurreby (F: gårdejer Christian S. og Elna Jørgensen). — St 53 Vejle, cand V 61 Århus, speciall 69 (kirurgi), 73 (gynækologi og obstetrik). — Marts 61 turnus Amtssgh Nakskov, okt 61 kand sst kir afd, sept 63 2' rsl Amtssgh Fakse med afd, marts 64 1' rsl sst, april 65 sst kir afd, juli 65 2' rsl Næstved Centralsgh kir afd, sept 66 1' rsl sst ortopæd-kir afd, maj 67 sst almen kir afd, okt 68 rsl sst gyn-obst afd, april 69 1' rsl sst, senere overl Svendborg Sgh gyn-obst afd. — Prakt speciall Svendborg. — Tidsskr art.



Jensen, Hanne, f 16 april 37 i Kbh (F: overl, dr med Helge Faber og læge Emilie Faber). ~ 15 dec 62 i Kbh lektor Poul J., f 11 aug 36 i Odense (F: billetkasserer Richard Johannes J. og Johanne Pedersen). — St 55 Slagelse, cand V 65. — Marts 65 turnus Amtssgh Nakskov, febr 67 rsl sst rtg afd, febr 68 Århus Kommunehosp rtg afd, sept 72 Århus Amtssgh rtg afd, marts 73 sst kir afd, febr 74 Århus Kommunehosp radiumstat, juni 75 sst dermatol afd, aug 75 skolelæge. — Lægekonsociallægeinst Århus fra juni 81. — Slægtslitt: Patriciske Slægter III, 1915; Jørgen Swane: Bertel Bruun og Magdalene Babara Brøchners samlede Descendens, 6 udg 1948.

*Jensen, Hanne, f 10 maj 45. — Cand S 81.

Jensen, Hanne, f 16 okt 52 i Kbh (F: ing Poul Martin J. og Grethe J.). ~ 16 sept 78 i Tømmerby læge Vagn Højkjær Larsen. — St 71 Vejle, cand V 79 Odense. — Febr 79 vikar rsl Odense Sgh neurokir afd U, aug 79 sst lungemed afd L, jan 80 sst øjenafd E. — Tidsskr art.



*Jensen, Hanne Bek, f 15 april 49. — Cand S 76 Århus.

*Jensen, Hanne Høkhøj, f 24 maj 51. — Cand V 81.

Jensen, Hanne Slott, f 30 maj 46 i Utterslev (F: sikringschef Gunnar Stefansen og Anne Lise Inger Isaksen). ~ 8 marts 70 på Frdbg læge Henning Slott J. — St 65 Odense, cand V 74. — 74-77 rotant Christchurch Hosp, New Zealand, 77-78 rsl Finsensinst kemoterapi-afsnit, 78-81 KAS Gentofte med afd C, fra 81 klin assist FAC Hillerød fys afd.



† Jensen, Hans Christian Theodor, f 14 juli 1895 på Planteheld, Brahetrolleborg, † 2 maj 80 (F: gårdejer Mads J. og Nielsine Nielsen). ~ 1° 1 okt 30 i Kbh Molena Jacobine (Bina) Mohr, f 9 dec 1891 i Fuglebjerger, Færøerne (F: odelssbonde Eliezer M. og Marie Sofie Henriette Elisabeth Høgenesen), æ opl 44; 2° 24 marts 48 i Odense tandlæge Ellen Brøndsted-Petersen, f 2 april 1900 i Pederstrup (F: købmand P. Chr. Petersen og Gertrud Kirstine Nielsen Brøndsted). — St 15 priv, cand S 22. — Dec 22 konst kand Sindssygehosp Nykøbing Sj, marts 23 Kbh Kommunehosp afd VI, maj 23 vikar, juli 23 konst kredslæge Norderøerne, Færøerne, febr 24 prakt Gelsted, fra sept 73 privat Nr Åbyhøj. — Jernbanelæge febr 36, læge Gelsted Ungdomshjem april 41, visit læge 45.

Jensen, Hans Børge, f 28 nov 26 i Kbh (F: kontorassistent Albert Julius J. og Johanne Agathe Jakobsen). ~ 16 juli 60 i Middelfart EEG-assistent Jytte Vera Jørgensen, f 23 juli 34 i Middelfart (F: fiskeskipper Alfred Laurits J. og Marie Nielsine Elisabeth Jensen). — St 47 Sct Jørgen, cand S 54, svensk jus 63. — Sept-okt 54 underlækare Länslas Ljungby, Sverige, dec 54 turnus Centralsgh Holbæk, dec 55 underlækare Länslas Sundsvall obst-gyn afd, juni 56 vikar provinsiallækare Askersund, juni 56 underlækare Sjukstugan Askersund, febr 57 tilf sjukstugaläkare sst, nov 57 underlækare sst, marts 58 skibslæge, juni 58 tilf sjukstugaläkare Askersund, aug 58 vikar provinsiallækare sst, sept 58 underlækare Allmänna Sjukh Malmö lungeklin, marts 59 vikar underlækare Trelleborg Las, juli 59 vikar 2' underlækare Landskrona Las kir afd, aug 59 vikar 1' underlækare sst, nov 59 vikar underlækare Trelleborg Las, marts 60 ord underlækare sst, okt 62 1' underlækare sst kir afd, maj 63 ord underlækare sst med afd, marts 64 distrläkare Stenungsund. — Kursus i social med Univ Lund marts 63.



*Jensen, Hans Christian, f 22 april 47. — Cand V 78.

Jensen, Hans Erik Fuglsang, f 31 aug 33 i Voer (F: gårdejer Anders Christian J. og Gerda Poulsen). — St 51 Høng, cand S 60 Århus, speciall 69 (kirurgi). — Juli 60 vikar Sala Las med afd, Sverige, sept 60 årskand Haderslev Sgh kir afd, okt 61 Esbjerg Centralsgh med afd, april 62 ekstraord turnusbevis, juni 63 årskand Sct Joseph Hosp Esbjerg gyn-obst afd, marts 64 rsl Skive Sgh kir afd, maj 65 1' rsl sst, marts 68 Holstebro Centralsgh kir afd, maj 69 rsl Ortopædisk afd og amb Holstebro, nov 69 konst 1' rsl sst, april 70 1' rsl Århus Kommunehosp kir afd E, fra nov 71 sideordn overkir Grindsted Sgh. — Underviser i kir Århus Univ aug 70-nov 71. — Underlægeskole 61, rsl Forsvaret 62. — Deltaget Nordisk Ortopæd Foren kongr Århus 70, Uppsala 74, Odense 78.



Jensen, Hans Jakob Lenius, f 23 maj 49 i Randers (F: sognepræst Niels Thyge J. og lærer Anna Margrethe Christence J.). — St 69 Randers, cand V 77 Odense. — Febr 77 rsl Thisted Sgh med afd, juli 78 sst kir afd, jan 79 sst med afd, maj 79 sst kir afd, marts 80 vikar rsl sst gyn-obst afd, juni 80 praksisvikar Nors, sept 80 rsl Thisted Sgh kir afd. — Underviser i kir Thisted Sygeplejerskeskole 79. — Lægevagtskørsel Thisted fra sept 79. — Slægtslitt: Eva Lund: Slægten Jervelund, 1961.

Jensen, Hans Jørgen, f 19 febr 26 i Århus (F: kons Frederik J. og Elna Stjernø). ~ 17 febr 51 i Vejby Ebba Holdgaard (F: grosserer Peder Kristian H. og Karen Stine Nielsen). — St 45 Århus, cand V 56 Århus, speciall 69 (oftalmologi). — Febr 56 vikar turnuskand Århus Kommunehus afd K og L, marts 56 turnus sst, marts 57 vikar kand sst afd K og L, sept 57 sst neurol afd, nov 57 sst øreafd, jan 58 kand sst afd G, jan 59 klin assist neurokir Århus Univ, jan 60 2^{rs}l Århus Kommunehus afd G, febr 61 vikar kand sst anæst afd, april 61 sst afd M og med amb, aug 61 sst øjenafd, nov 61 kand sst, nov 62 kandidatstip Århus Univ oftalmol, okt 66 rsl Kolding Sgh øjenafd, april 69 praksisvikar Århus, fra maj 69 prakt speciall sst. — Assist speciall praksis fra 66.



***Jensen, Hans Jørgen**, f 22 juli 42. — Cand S 69. — Fra jan 77 prakt Nibe.

***Jensen, Hans Lyng**, f 20 april 44. — Cand S 76 Århus.

Jensen, Hans Ærenlund, f 6 okt 01 i Orehoved (F: gårdejer Hans J. og Marie Ærenlund). ~ 9 sept 31 i Kbh sygepl Erna Sigrid Rahbek, f 15 april 06 i Århus (F: sporvejsfunkt Anders Peter R. og Sørine Kirstine Mikkelsen). — St 21 Nykøbing Fl, cand S 28. — Juli 28-jan 29 kand Alm Hosp, marts 29-febr 77 prakt Hvidovre, privat Valby. — Lærer krigssanitetsjernen Forsvarets Underlægeskole 49, instruktør krigssanitetsjernen Lottekorpsets juniorchefskole marts 50. — Rsl Hæren 38, 39 og 40, chef Sanitetsstat juni 40, kursuslæge DKB lokalafd 39, tillidslæge komm vagtværn okt 44, læge modstandsbevægelses sanitetsjerneste 5 ansat april 44, konst overl Hæren 45, overl sst 52, tilsl læge Statens civile Luftværn ved forlægning af tyske flygtninge 47, jernbane-læge april 48, læge Ny Østergaards Menighedsbørnehøve juli 48. — Studierejse amerikanske tropper i Tyskland 45, senere Ægypten, Israel, Tyrkiet, Grækenland og Italien. — Tidsskr art. — Medl bølneværn 41, udv Foren til Sindssyg Bekæmp 41, form Lokalforen Dansk Luftværnsforen okt 42, repr Understøttelsesforen for danske Lægers Enker og forældreløse Børn. — R 63.



Jensen, Hans-Eric, f 23 juli 28 i Kbh (F: tobakshdlr Jens Georg J. og Annemarie Eriksen). ~ 1^o 26 dec 54 i Ulricehamn, Sverige sygepl Irma Ulveman, f 6 jan 33 i Alborg, Sverige, † aug 71 i Kbh (F: domsmand, gårdejer Karl U. og lærer Gerda Norlander); 2^o 29 marts 72 i Gentofte lægesekr Tove Anne-Lise Nielsen, f 15 april 41 i Søllerød (F: tømmermstr Erik K. N. og Hanna Madsen). — St 47 Efterslægt, cand V 55, speciall 66 (kirurgi), 71 (kirurgisk gastroenterologi), dr med 65. — Febr-aug 55 ansat Länslas Falköping kir afd, Sverige, dec 55 sst, maj 56 vikar FAC Hillerød med afd, nov 56 kand Kbh Kommunehus afd V, juni 58 vikar 2^{rs}l sst, okt 58 halvårskand Rigshosp fødeafd B, april 59 kand Kbh Kommunehus rtg klin, herunder vikar 2^{rs}l 5 mdr, nov 59



årskand Øresundshosp thoraxkir afd, herunder vikar 2^{rs}l 10 mdr, marts 61 2^{rs}l sst, marts 62 Bispebjerg Hosp afd F, juli 64 Research Fellow Michael Reese Hosp Chicago gastroent afd, juli 65 vikar 1^{rs}l Bispebjerg Hosp afd F, okt 65 1^{rs}l Kbh Kommunehus afd I, juni 70 Rigshosp afd D, fra maj 71 overkir Kbh Kommunehus afd I. — Klin lektor i kir Rigshosp og Kbh Kommunehus juni 70-jan 76 og sept 80-jan 81, ekstern lektor i kir Hvidovre Hosp febr-juli 77. — Sygepasser hospitalsskibet Jutlandia jan-sept 51, assist læge Direk for Ulykkesforsikr jan 67; censor-suppl i kir Kbh Univ fra 75. — Studierejser USA 64-65, 67, 74 og 79, England 67, 70 og 75, Japan 79. — Forf af: Explorativ thoracotomi (disp 65); tidsskr art og foredrag. — Sekr Hørens Yngre Kirurger maj 63-juni 64, suppl Kbh hospitalsvæsens centrale lægeråd og med belønningssudv fra 75, tilf i kir gastroent Specialistnævnet fra 79, lokalekr Nordisk Kir Foren fra 80, nationalrepr CICD fra 80; deltaget Amer Coll of Surgeons 64 og 74, World Congr Gastroent, Kbh 70, Mexico 74, Madrid 78, CICD, Davos 79, Lissabon 80, Soc Int de chir, Moskva 71, Barcelona 73, Kyoto 77, USA 79, Int Congr Gastroent Paris 72, Budapest 76. — Gæsteforelæser USA 74 og 79, Japan 77, Israel 79. — (FNMTM), (KPCU), (KPR), (KWSM).

† **Jensen, Harald Børge**, f 12 okt 02 i Kbh, † 4 jan 66 i Usserød (F: ejendomsrådgiver Peter J. og Camilla Andersen). ~ 29 nov 29 i Kbh Paula Meta Kirstin Hansen, f 12 april 02 i Kbh (F: købmand Frederik Christian H. og Sofie Maren H.). — St 20 V Borgerdyd, cand V 29. — Febr-marts 29 vikar, maj 29 surnum kand Rigshosp fødeafd B, juni 29 kand Sct Elisabeth Hosp med afd, dec 29 rsl Hammel Sgh, okt 31-marts 62 prakt Ans, privat Palma de Mallorca, Spanien. — (JrKFK), (JrKM 2), (PrK 2 & 4), (RrK 2).

***Jensen, Harald**, f 9 april 12 i Pinneberg, Tyskland (F: apoteker J.). ~ 30 jan 38 i Kolding sygepl Karen Brøchner Misfeldt, f 27 febr 09 i Slagelse (F: lektor Hans Hansen M. og Anna Brøchner). — St 30 Tønder, cand V 38. — Febr 38 turnus Grenå Sgh, febr 39-febr 40 kand Julemærkesan Kolding, marts 40 Dronninglund Sgh, april 41-marts 45 prakt Viuf, fra april 45 Ålestrup. — Rsl Hæren aug-nov 39, skolelæge 49.

***Jensen, Helge**, f 30 maj 38. — Cand S 73. — Fra 78 prakt Hillerød.

Jensen, Helge Bjørn, f 4 febr 19 i Holbæk (F: fagottist Danmarks Radio Hjalmar Alfred J. og Carla Wilhelmine Johanne Bentzen). ~ 6 juli 44 i Dalby, Kolding Inger Schmidt, f 6 juli 22 i Sdr Stenderup (F: proprietær Julius Frederik S. og Else Amalie Toft). — St 37 Frdbg, cand S 45, speciall 58 (kirurgi, kirurgiske kvindesygdomme). — Juli 45 vikar kand Skanderborg Sgh, okt 45-sept 46 turnus Bispebjerg Hosp afd A og C, nov 46 halvårskand sst afd A, marts 47 rsl Hæren, juni 47 halvårskand Bispebjerg Hosp afd A, sept 47 KAS Gentofte afd D, juli 48 vikar 2^{rs}kir sst, okt 48 kand Sct Joseph Hosp fødeafd, juni 49 Bispebjerg Hosp rtg afd, maj 50 1^o lægeassist Sundby Hosp kir poliklin, dec 50 vidensk assist Kbh Univ alm patol inst, febr 52 lægeassist Bispebjerg Hosp kir poliklin, juni 52 3^o lægeassist sst patol inst, juli 52 2^o lægeassist sst, juni 53 kand Ortopædisk Hosp afd I, okt 53 2^{rs}kir Bispebjerg Hosp afd A, marts 56 vikar 1^{rs}kir sst, sept 56 2^{rs}kir sst, jan 57 1^{rs}kir Ålborg Amtssgh, juni 61 overl Brovst Sgh kir afd, nov 80 privat Ålborg. — Kir specialist Mødrehjælpen Ålborg, Hjørring og Thisted amter juni 57. — Lærer i kir sygeplejeskolen Ålborg amt jan 57. — Klinicist Rigshosp fødeafd A i nov 45, assist prof Foged maj 46-juni 47, praksisvikar Allinge og Østermarie, praksisvikar Kbh jan-juni 51, vikar skadevagt og visiator Bispebjerg Hosp aug 51-sept 52. — Tidsskr art. — Samrådsuppl Mødrehjælpen Ålborg, Hjørring og Thisted amter fra 58, medl tilsynsrådet skolehjemmet Kokkedal 71.

***Jensen, Helge Donslund**, f 3 febr 41. — Cand V 70 Århus. — Fra febr 74 prakt Vegger, Nibe.

Jensen, Helle Lone, f 6 maj 54 i Ringsted (F: gårdejer Edel Margrethe Simonsen). — St 73 Haslev, cand S 81. — Sept 81 rsl Finseninst patol afd. — Tidsskr art og foredrag. — Guldmedalje Kbh Univ (med D) 81.



***Jensen, Helle Hanne**, f 26 maj 45. — Cand V 72. — Fra 80 prakt Odense.

***Jensen, Helmer Møller**, f 4 maj 44. — Cand S 71. — Fra jan 76 kompraksis Bramminge.

Jensen, Henning Jørn, f 9 juni 34 i Kbh (F: telegrafkontrollør Mathias Nielsen J. og Erna Willy Larsen). ~ 18 okt 58 i Gloslunde lærer Jenny Hasle Nielsen, f 14 jan 35 i Gloslunde (F: gårdejer Carl Ole N. og Ellen Cecilie Faber). — St 53 Efterslægt, cand V 61, speciall 71 (patologisk anatomi og histologi), dr med 73. — Febr 61 turnus Bispebjerg Hosp afd C og F, febr 62 vikar halvårskand Rudolph Bergh Hosp, marts 62 vikar 2'lægeassistent Rigshosp med poliklin, maj 62 vikar og halvårskand Militærhosp med afd, jan 63 årskand Blegdamskand med afd, nov 64 sst børneafd, maj 65 sst epid afd, sept 65 rsl sst centrallab, febr 67 sst med afd, dec 67 Rigshosp patol inst, okt 70 vidensk assist Kbh Univ patol-anat inst, marts 71 rsl Bispebjerg Hosp patol inst, juli 71 l' rsl sst, fra sept 73 overl Rigshosp patol-anat afd. — Klin lektor i patol anat Kbh Univ. — Censor i patol anat Kbh Univ. — Forf af: Enzymhistokemiske undersøgelser af fibrodenomatose og mammacarcinom (disp 73); tidsskr art. — Slægtslitt: C. Krarup: Stamtavle over Efterkommere af Christian Krarup til Dejbjerglund, 6 udg 1958.



***Jensen, Henning**, f 7 jan 52. — Cand V 77.

† **Jensen, Henning Lundsgaard**, f 23 dec 10 i Ryomgaard, † 24 sept 68 i Stockholm (F: civiling Jens Anton J. og Else Lundsgaard). ~ 31 dec 38 i Ribe tandlæge Aase Ingeborg Margrethe Schrøder, f 16 nov 11 i Viborg (F: tandlæge Axel S. og Sara Sørensen). — St 29 Ribe, cand S 37. — Sept 37 turnus Frdbg Hosp, sept-okt 38 vikar sst afd A, febr 38 rsl Sct Joseph Hosp Esbjerg, april 40 aman Esbjerg, fra jan 41 prakt sst.



Jensen, Henning Slott, f 14 april 46 i Næstved (F: Anker Slott J. og Ulla Henriette Agathon Larsen). ~ 8 marts 70 på Frdbg læge Hanne Slott J. — St 64 Herlufsholm, cand V 72. — Sept 73 rsl Frdbg Hosp klin-kem afd, 74-77 rotant Christchurch Hosp, New Zealand, juni 77 rsl Frdbg Hosp klin-kem afd, dec 77 Hvidovre Hosp klin-kem afd, okt 79 l' rsl Amtssgh Roskilde centrallab og blodbank, sept 80 kursist Rigshosp klin-kem afd C1, fra sept 81 l' rsl Amtssgh Roskilde centrallab og blodbank. — Klin lektor i klin kemi Hvidovre Hosp sekt IV Kbh Univ sept 78-sept 79. — Deltaget A-kurser i klin kem. — Tidsskr art.



***Jensen, Henny Bente**, f 5 april 48. — Cand S 75.

***Jensen, Henrik**, f 19 maj 51. — Cand V 77 Århus.

***Jensen, Henrik Halskov**, f 6 febr 48. — Cand S 75.

Jensen, Henrik Ærenlund, f 28 okt 37 i Hvidovre (F: overl Hans Ærenlund J. og sygepl Erna Sigrud Rahbek). ~ 10 febr 63 i Oens sygepl Ulla Frishøj-Jørgensen, f 12 juni 37 i Vejle (F: dyrlæge Oluf F. J. og sygepl Ester Jacobsen). — St 56 Niels Steensen, cand V 64, speciall 74 (intern medicin), 77 (nefrologi). — Febr 64 kand Kalundborg Sgh med afd, aug 64 underlægeskole, nov 64 rsl KAS Gentofte thoraxkiv afd, okt 65 sst afd B, dec 65 rsl Forsvaret, aug 66 rsl KAS Glostrup afd F, marts 69 sst afd B, juli 70 sst nefrol afd, juni 71 sst klin-fys lab, dec 71 sst nefrol afd, april 72 sst børneafd, okt 72 Diakonissestift med afd, dec 75 Kbh Kommunehosp afd III, febr 76 Hvidovre Hosp nefrol afd, fra aug 79 overl Diakonissestift med afd. — Prakt speciall Kbh fra sept 75. — Deltaget kursus i nefrol 72, i cardiol 74, i lungesygd 78, i forskningsmetodologi 77, i advanced cardiol, Hammer-smith 81, administrationskursus for overl 81. — Tidsskr art. — Medl lokale samarbejdsudv fra 72, medl repr Kbh Lgf 73-79, centrale samarbejdsudv Kbh 78-79, sekr Dansk Hypertensionsselsk fra 80; deltaget talrige kongr.



Jensen, Henry Fabricius, f 27 febr 1896 i Svendborg (F: støbemstr Jens J. og Else Kathrine Pedersen). ~ 27 dec 28 på Frdbg Louise Herman Kaldan, f komtesse Holck, f 3 maj 1887 i Vejle (F: Poul August greve Holck og Julie Stephine Stephensen). — St 13 Odense, cand V 21, speciall 28 (oftalmologi). — Febr 21 praksisvikar, underlæge Hæren og klinicist Fødselstift, dec 21 kand Willard Parker Hosp New York City og surnum tjeneste Cornell Univ poliklin for øjensygd, april 22-april 23 Assist Battle Creek San øjenafd, Mich USA, nov 23 turnus Kbh Kommunehosp afd III og I, nov 24 surnum kand Rigshosp øjenafd, dec 24 kand sst, juni 25 vikar, sept 25 kand Kbh Kommunehosp afd VI, april 26 3' assist sst øjenafd, okt 27 2' assist sst, juli 29 assist Militærhosp øjenafd, aug 30-aug 46 prakt speciall Vejle, april 47 øjenlæge WHO Kina, febr-juli 69 skibslæge ØK, dec 50-marts 58 prakt speciall Fredericia, privat Snoghøj, Fredericia. — Kons Grønlandsmin S 52-54, 58-60 og 64. — Øjenlæge UNRRA Kina 46-47, WHO 47-48. — Studierejser europ øjenklin S 23. — Forf af: Kina kalder, 1949; En lægerejse på Grønland, 1954; tidsskr art.

*Jensen, Henry Hedegaard, f 7 febr 46. — Cand S 81.

Jensen, Herluf, f 12 aug 36 i Åbenrå (F: vognmand Rudolf Johann J. og Herdis Jørgensen). — St 55 Åbenrå, cand V 63, ECFMG 64, speciall 71 (intern medicin), 75 (nefropati), dr med 69. — Febr 63 vikar Haderslev Sgh, april 63 turnus KAS Gentofte, april 64 rsl Rigshosp afd P og med poliklin, febr 65 kandidatstip Kbh Univ, aug 67 rsl Rigshosp afd O, juli 68 sst afd N, marts 69 Blegdamskosp epid afd, juli 69 1^{rsl} sst, sept 70 KAS



Glostrup afd B, okt 72 Rigshosp afd P, fra marts 76 overl Kbh Kommunehosp afd III. — Klin underviser i intern med Kbh Univ sekt V 71-72, klin lektor i intern med sst sekt III 72-76. — Studierejser USA 76 og 79 (nefrol); deltaget isotopkursus 65, immunologikursus 65, gastroent kursus 66, kursus i kontrolteori og biol systemer 67, i immunteknik 71. — Forf af: Plasma Protein Metabolism in the Nephrotic Syndrome (disp 69); tidsskr art og foredrag. — Medl Sektionsråd V Kbh Univ dec 71, medl best Dansk Nefrol Selsk 75, selsk form 76-77, form 77-78, medl sammes §14-udv fra 76; generalsekr 12th Congr of The Europ Dialysis and Transplant Assoc, Coph 75; deltaget flere kongr om nefrol og hypertension.

Jensen, Holger Steen, f 27 okt 16 i Sengeløse (F: dyrlæge Andreas Peder Laurits J. og Elisabeth Margrethe Hansine Rasmussen). ~ 11 okt 42 i Svendborg husholdningslærerinde Else Maria Skovgaard Andersen, f 19 sept 17 i Kbh (F: operasanger Magnus A. og Anna Pedersdatter Skovgaard). — St 35 Roskilde, cand S 42. — Juli 42 turnus Centralsgh Holbæk, juli 43 vikar kand Statshosp Sønderborg kir afd, sept 43 aman Næstved, sept 44 kand Thisted Sgh kir afd, okt 45 rsl Gram Sgh, okt 46 fast kand KAS Gentofte kir afd, fra okt 47 prakt Otterup.

***Jensen, Hugo Glümer**, f 13 maj 40 i Næstved (F: sekr Eivin T.J. og Marie Ejlersen Hansen). ~ 10 nov 67 i Veggerby sygepl Herdis Ellen Larsen, f 9 marts 46 i Veggerby (F: gårdejer Harald L. og Marie Johansen). — St 59 Næstved, cand S 66. — 66-67 rsl Ålborg Amtssgh, 67 Ålborg Kommunehosp, 67-68 Hæren, 68-70 Slagelse Centralsgh, 70-71 Ortopædkirurgisk Sgh Sorø, 71 kursist Århus Amtssgh, senere prakt Århus.

***Jensen, Ib Bent**, f 7 febr 28 på Frdbg (F: tobakshdlr Christian Frederik J. og Bertha Johanne Nielsen). ~ 2 febr 55 i Dalum sygepl Aase Ellegård Larsen, f 9 april 25 i Dalum (F: repr Johan Anders L. og Marie Hansine Ellegård). — St 47 Frdbg, cand V 55. — Febr 55 turnus Hjørring Sgh, marts 56 fast kand Grenå Sgh, marts 58 Odense Amts og Bys Sgh afd A og K, nov 59 sst afd D, maj 61 vikar underlækar Länslas Gällivare med afd, Sverige, juni 62 fast kand Dronninglund Sgh, nov 62 aman Hjallerup, okt 63 prakt Ødsted, senere Egtved.

***Jensen, Ib Alnor**, f 10 dec 40. — Cand V 69.

Jensen, Ib Krarup, f 31 marts 34 i Kbh (F: bogtrykker Svend Harry Krarup J. og Ingeborg Henriette Jensen). ~ 5 maj 62 på Frdbg sygepl Marianne Kjærsgaard, f 18 aug 36 i Horbelev (F: overdyrlæge Niels Anker Thomsen K. og Dagny Andersen). — St 52 Schneekloth, cand S 60, speciall 67 (oftalmologi). — Juli 60 vikar Rigshosp afd NK, sept 60 turnus sst afd B og C, sept 61 kand sst afd NK, juni 62-juli 63

konst distr læge Gamvik lægedistr Finnmark Norge, okt 63 2^{underlækar} Næssjö Las kir afd, Sverige, jan 64 rsl Sct Hedvig Hosp Kolding øjenafd, april 65 kand Rigshosp afd E, maj 66 rsl Kbh Kommunehosp øjenafd, maj 67 Statens Øjenklin, jan 68 1^{rsl} Århus Kommunehosp øjenafd, fra 71 prakt speciall Silkeborg. — Konsulentrejer Grønland 67-69, kons i oftalmol Forsorgscentret Sølund, Skanderborg og Psykiatrisk Hosp Risskov fra 69. — Distr læge Hjemmeværnet fra 76. — Tidsskr art.

***Jensen, Inga Marie**, f 15 jø 51. — Cand V 80 Århus.

***Jensen, Inge**, f 27 marts 35 i Odense (F: toldkontrollør Niels Jørgen J. og Edith Rosa Rasmussen). — St 53 Odense, cand S 61, speciall 70 (neuromedicin), dr med 77. — Jan 62 turnus Rigshosp afd B og D, febr 63 kand sst afd G, aug 63 sst børnekir service, juli 64 rsl sst afd N, senere 1^{rsl} KAS Gkostrup neuromed afd. — Forf af: Temporal lobe epilepsy. With special reference to surgical results, neuropathology, and social conditions (disp 77).

***Jensen, Inge Marie Hald**, f 21 juni 33 i Sønderborg (F: højskoleforst Frede Terkelsen og højskolelærer Anna Kathrine Hald). ~ 31 juli 54 i Sønderborg lektor, dr phil Poul Kristian J., f 31 dec 31 på Frdbg (F: dir Henry Emmanuel J. og Sigrid Elisabeth Bredholt). — St 52 Sønderborg, cand S 68, speciall 79 (pædiatri). — Aug 68 vikar rsl Rigshosp hos prosektor, dec 68 sst radiol afd, jan 69 rsl sst afd A, jan 70 sst børnepatol lab, okt 71 vikar rsl KAS Gentofte børneafd, nov 71-juni 72 rsl Sct Joseph Hosp kir afd, senere 1^{rsl} Finseninst.

Jensen, Inge Lise, f 19 juni 54. — Cand V 81.

***Jensen, Inge Gerda Møller**, f 5 febr 38. — Cand V 68. — Fra aug 73 i Tyskland.

† **Jensen, Inger**, f 29 april 1899 i Sorø, † 2 nov 79 (F: læge Ole Christian J., † 5 marts 43, og Astrid Nathalie Hviid Cappel). — St 17 Sorø, cand V 25. — Marts 25 vikar og aman, aug 25 kand Kolonien Filagelfia, maj 26 Sct Joseph Hosp gyn afd, nov 26 Århus Amtssgh kir afd, nov 27 Balders Hosp, maj 28 vikar kand Kbh Kommunehosp afd VI, juni og aug 28 kand Rigshosp fødeafd, juli og sept 28 vikar, okt 28 - jan 30 rsl Kysthosp Refsnæs, marts - aug 30 kand Rigshosp børneafd, senere vikar sst, dec 30 kand Øresundshosp tub afd, fra dec 31 prakt Sorø. — Friv assist Rigshosp neurol poliklin nov 27, læge Sorø Børnehavn 47.

***Jensen, Inger Lauge**, f 22 okt 45. — Cand S 73 Århus.

Jensen, Inger Lise, f 6 dec 26 i Haslev (F: stadsskoleinsp Søren Peter J. og Josefine Vilhelmine Margrethe Larsen). — St 45 Roskilde, cand V 53, speciall 62 (anæstesiologi). — Febr 53 vikar kand Radiumstat Odense, april 53 klinicist Fødselsanstalten Jylland, juni 53 turnus Kolding Sgh, juni 54 vikar sst med afd, nov 54 vikar 2^{assist} Kbh Kommunehosp hudafd, jan 55 vikar turnuskand Bispebjerg Hosp afd F, febr 55 anæstlæge sst, sept 58 kand Sundby Hosp med afd, okt 59 sst børneafd, april 60 anæstlæge Rigshosp, juli 60 kand sst afd C, juli 61 anæstlæge sst, sept 62 anæstlæge Ortopædisk Hosp, okt 66-febr 75 skolelæge Rodovre komm, dec 66-aug 75 till skolelæge Kbh komm, privat Virum. — Slægtslitt (mødrene): Sysselmand Gudmund Christie Laurentius Isholm Efferesøes Slægt, Thorshavn, 1907.



*Jensen, Ingrid, f 4 sept 42. — Cand V 71. — Fra jan 77 prakt Kastrup.

*Jensen, Ivan, f 20 april 48. — Cand S 75.

*Jensen, Ivan Werner, f 11 jan 50. — Cand V 78.

Jensen, Jack Bryø, f 7 okt 43. — Cand S 74 Odense. — Aug 81 rsl KAS Nordvang Glostrup børne-psyk afd.



Jensen, Jakob Steen, f 18 sept 44 i Thisted (F: læge Holger Steen J. og husholdningslærerinde Else Maria Skovgaard). ~ 20 juli 68 i Kbh sygepl Birgit Waldorff Petersen, f 25 febr 45 på Frdbg (F: skibssing Vilhelm Axel P. og kontorassistent Lissy Waldorff). — St 63 Odense, cand S 72. — Aug 72 underlægeskole, nov 72 rsl Alborg Sgh Syd radiumstat, marts 73 Hæren, nov 73 Ålborg Sgh Syd, juni 74 Silkeborg Centralsgh kir-gyn-obst afd, april 75 rsl rotant sst, april 77 vikar rsl sst gyn-obst afd, juni 77 sst anæst afd, fra maj 78 prakt Silkeborg.



Jensen, Jan Booker, f 1 dec 43 i Roskilde (F: murerstr Kai Karl Booker J. og Gudrun Sofie Petersen). ~ 19 jan 74 i Ågerup sygepl Kirsten Skov, f Jensen, f 13 dec 50 i Nykøbing Sj (F: lrs Aage J og kontorassistent Inger Skov). — St 63 Roskilde, cand S 70. — Juli 70 vikar rsl Centralsgh Holbæk med afd, nov 70 rsl rotant sst, juni 73 1^r rsl Sct Elisabeth Hosp Holbæk med afd, fra juli 74 kompraksis Korsør. — Lægekons Korsør komm jan 77-jan 79, Vestsjællands amtsskomm fra jan 79.

Jensen, Janne Hartvig, f 29 maj 44 i Århus (F: bankdir Knud Hartvig J. og Gudrun Marie Louise Sommer). — St 63 Odense, cand V 72 Århus, speciall 81 oto-rhino-laryngologi). — Febr 72 vikar rsl Horsens Sgh gyn-obst afd, maj 72 rsl sst kir afd, sept 73 sst otol afd, nov 74 1^r rsl Vejle Sgh otol afd, jan 76 rsl Horsens Sgh med afd, juli 76 1^r rsl Vejle Sgh neuroj afd, juli 77 Statens Hørecentral Århus, okt 79 rsl Århus Kommunehosp otol afd, sept 80 vikar 1^r rsl sst, juni 81 1^r rsl Vejle Sgh otol afd. — Undervist i otol Sygeplejeskolen Vejle 74, neuroj sst 76 og 77, audiol Inst for Almen Med 77, 78, 79, 80 og 81, audiol Danmarks Lærerhøjskole 78-80. — Studierejser Melbourne, Australien 75, Sahlgrenska Sjukh Göteborg juni 71,



Houston, USA okt 78 (audiol emner). — Tidsskr art. — Medl reservelægerådet Horsens Sgh maj 72; deltaget i int kongresser Vinsted og Firenze 76, Södertälje 77, Lyon 78, Kbh og Rom 80.

† Jensen Jens Andersen, f 19 aug 03 i Brovst, † 16 febr 68 i Agerbæk (F: gårdejer Niels Peter J. og Ane Krag). — St 21 Ålborg, cand V 32. — Febr 32 kand Folkekuranstalten Hald, juni 32 Horsens Sgh, nov 33 Julemærkesan Kolding, juli 34 vikar rsl Færøerne, okt 34 skibslæge ØK, jan 35 vikar, juli 35 prakt Kvissel, juli 41 Sunds St, nov 45 med officer UNRRA, marts-juni 46 læge DrK Polen, aug 46 privat Ø Thalund, fra sept 47 prakt Agerbæk. — Lærer Humble Realskole 22-23, lærer Holt Bjerg Opdragelseshjem Sæby 23-24, jernbane-læge jan 48. — Form sundhedskom 45.

Jensen, Jens, f 11 nov 04 på Frdbg (F: forfatteren Johannes Vilhelm J. og Else Marie Ulrik). ~ 1^o 23 febr i Kbh Grete Hansen, f 15 marts 06 i Kbh (F: maleren Peter Marius H. og Elisa Nikoline Neckelmann, f Schoubye), æ opl; 2^o 21 sept 35 Olufa Lykke Olsen, f 11 sept 05 i Kbh (F: grosserer Alfred O. og Olufa Bojesen). — St 23 Frdbg, cand S 30, speciall 39 (intern medicin) embedslægeeks 40. — Okt 30 vikar kand Frdbg Hosp med afd, febr 31 kand Militærhosp med afd, juni 31-febr 32 Sct Elisabeth Hosp specialafd, juni-sept 32 deltaget Scorebysundkomm 2^o Østgrønlandsekspedition, dec 32 skibslæge DFDS, juni 33 turnus Frdbg Hosp, juni 34 kand Rigshosp psyk klin, jan 35 vikar kand Frdbg Hosp neuroj afd, febr 35 sst dermatol afd, marts 35 kand sst med afd, marts 36 rsl Statshosp Sønderborg med afd, okt 37 Marselisborg Hosp epid afd, nov 38 Ålborg Kommunehosp med afd, juli 40 Dr Louise Børnehosp, okt 40 kredslæge Kalundborg, aug 44 Kbh Amts Sdr Lgk, fra jan 70 privat. — Assist Statens vitaminlab nov 31-okt 32, skolelæge 44; 1^o censor suppl i retsmed Kbh Univ 64, censor i retsmed og medicinallov sst 68. — Studierejser London, Oslo og Rom; deltaget i kursus i socialmed og hyg Göteborg 54, 56 og 57, i med retsmed inst i Godthåb (undersøgelse af faderskabssager) 67. — Tidsskr art og talrige kronikker. — Medl best Selsk for sundhedsplejen. — Deltaget i Dansk Pearyland ekspedition S 48 og S 59, Dansk Jan Mayen-ekspedition 72. — Slægtslitt (mødrene): R. Carstensen: Stamtavle over efterkommere af Grene Frederik Ulrich og Anna Magdalene Herbst, 1897; Albert Fabritius: Stamtavle over efterkommere af Søren Henrik Lund og Dortha Mundine Payngk, 1959; C. Jespersen: Stamtavle over den bornholmske familie Jespersen, 4 udg 1941.



Jensen, Jens, f 11 sept 15 i Dover (F: uddeler Søren Christian J. og Hansine Ulrikka Antobine Jensen). ~ 21 okt 44 i Haderslev Cahtrine Uldall Leonhard, f 9 febr 23 i Haderslev (F: købmand Mathias L. og Gyda Kathrine Uldall). — St 35 priv, cand S 43, speciall 51 (øjensygdomme). — Okt 43 turnus Kolding Sgh, okt 44 kand Nakkebolle San, april 45 rsl Brande Sgh, dec 45 surnum kand Rigshosp øjenafd, febr 46-marts 48 rsl Sct Hedvigs Klin øjenafd Kolding, 48-49 vikar Kbh Kommunehosp øjenafd i 8 mdr og assist overl, okt 48 surnum kand Rigshosp neuroj afd, jan 50 rsl Centralas Umeå, Sverige øjenafd, juni 50-aug 51 kand Odense Amts og Bys Sgh øjenafd, fra juni 52 prakt speciall Sønderborg. — Assist øjenlæge Esbjerg 50-51. — Tidsskr art.



Jensen, Jens Marius, f 4 nov 29 i Hvidbjerg (F: landarb Charles Emil J. og Ane Margrethe Nielsen). ~ 21 nov 53 i Århus lægesekr Lytte Rasmussen, f 17 april 34 i Århus (F: kørerlærer Arne Henry R. og Agnes Kirstine Pedersen). — St 49 Tarm, cand S 57 Århus. — Sept 57 turnus Århus Kommunehosp, sept 58 kand Ålborg Amtssgh kir afd, juni 60 sst fys afd, april 61-68 prakt Åbybro, febr 70 rsl Geriatrik Center Århus, fra marts 76 prakt Århus.

***Jensen, Jens Carsten**, f 30 sept 50. — Cand S 80 Århus.

Jensen, Jens Christian, f 2 maj 53 i Holstebro (F: vognmand Johannes J. og Signe J.). ~ 1 juni 80 i Ørding sygepl Anne-Mette Bloch Christensen, f 15 nov 49 i Ørding (F: købmand Valdemar C. og Oda Elise Bloch). — St 72 Holstebro, cand V 80 Århus. — Febr 80 vikar rsl Herning Centralsgh anæst afd, maj 80 turnus sst kir afd.



***Jensen, Jens Christian Herman**, f 16 juli 51. — Cand S 80 Århus.

Jensen, Jens Erik Møller, f 26 febr 25 i Hobro (F: tilskærer Hans Jørgen Jensen og Lydia Elfrida Møller Christensen). ~ 26 nov 49 i Kbh klinikassistent Tove Caroline Annette Nørgaard, f 11 marts 30 i Kbh (F: fabr Helge Jahnsen N. og Else Marie Sofie Mertz). — St 44 Birkerød, tandlægeeks 49, cand S 63, speciall 69 (diagnostisk radiologi). — Aug 63 vikar rsl Rigshosp afd XN, sept 63 turnuskand KAS Gentofte med afd B, marts 64 turnus og vikar rsl sst afd R, nov 64 rsl sst, jan 66 vikar rsl Rigshosp neuroradiol afd, juni 66 l'rsi FAC Hillerød rtg afd, okt 67 rsl sst med afd F, april 68 vikar rsl sst kir afd A, aug 68 l'rsi sst rtg afd, nov 70 Rigshosp neuroradiol afd, fra sept 72 overl Frdbg Hosp rtg afd. — Kons Dansk Tandlægeforen i odont røntgendiagnostik 52-73, klin lektor i røntgendiagnostik Kbh Univ fra 73. — Værnepligtig tandlæge Militærhosp sept 49, assist prakt tandlæge sept 50, underv assist Danmarks Tandlægehøjskole teknolog afd 52, førsteassist sst nov 53, kons leder sst febr 57, underv assist sst radiol afd febr 56, afdtandlæge sst april 62, deltidsansat sst 62-73; censor anat Århus Tandlægehøjskole fra 59-67, farmakol Kbh Tandlægehøjskole fra 65, radiol fra 78. — Forf af: Odontologisk røntgendiagnostik. Projektionslære og optagelsesteknik samt filmsfejl, 1971, 2 udg 1976; medf af: Det fysiske grundlag for odontologisk røntgendiagnostik samt fejl ved røntgenundersøgelser (s m H.-H. Jacobsen), (i: Grundbog til kursus for klinikassistenter, 1965); tidsskr art. — Repr Dansk Tandlægeforen 54-58, organisator af radiologiskursus for tandlæger arrangeret af Dansk Tandlægeforen Kursusnavn. — Gæsteforelæsnings om odont røntgendiagnostik, Reykjavik 67.



***Jensen, Jens Flemming Sv.**, f 4 april 52. — Cand V 81 Odense.

***Jensen, Jens Gerhard**, f 4 okt 29 i Åbenrå (F: dommer Frants Gerhard J. og Tove Springborg). ~ 14 nov 53 i kbh Bente Glambæk, f 25 aug 32 i Slagelse (F: automobilhldr Peter G. og Kathrine Nielsen). — St 47 Esbjerg, cand V 55. — Febr 55 vikar turnuskand Vejle Sgh med afd, maj 55 fast kand KAS Gentofte afd D, sept 55 undervlægeskolen, dec 55 kliniciist fødeafd Martinsvej, jan 56 halvårskand Diakonissestift afd B, juni 56 vikar kand Blegdamshosp børneafd, sept 56 kand Sct Elisabeth Hosp Næstved med afd, juni 57 rsl Hæren, ekstraord turnusbevis, febr 58 rsl Sct Elisabeth Hosp Næstved med afd, april 59 kand Rigshosp allergiklin, maj-dec 59 sst med poliklin, fra aug 59 prakt Tåstrup.

***Jensen, Jens Ingemann**, f 2 dec 46 i Ålborg (F: læge Eigil Ingemann J. og tandlæge Mary Anine Jensen). — St 65 Kolding, cand V 73 Århus, lic med 74 Århus. — Marts 73 rsl vikar Århus Kommunehosp rgt afd, maj 73 rsl Marselisborg Hosp med afd, okt 74 rsl sst afd A, senere KAS Herlev med afd F. — Studierejse Oxford 73-74. — Tidsskr art.

Jensen, Jens Jørgen, f 3 juni 50 i Holstebro (F: insp ved Hedeselskabet Holger J. og Ruth Inge J.). ~ 19 april 80 i Holstebro sygepl Anni Jensen, f 15 maj 52 i Kærby (F: landmand Vagn J. og Helene J.). — Cand V 80 Århus. — Febr 80 vikar rsl Holstebro Centralsgh øre afd, marts 80 sst med afd.



† **Jensen, Jens Kongsdal**, f 23 juli 06 i Gørding, † 5 juli 70 i Esbjerg (F: læge Jens Kristian J., † 13 juli 55, og Anna Margrethe Møller). ~ 23 dec 33 i Kbh Solvejg Siggaard Jensen, f 27 nov 11 i Ribe (F: kons Johannes S. J. og Anna Iversen). — St 25 Ribe, cand S 35. — Juli 35 vikar, aug 35 turnus Kbh Kommunehosp afd II og V, aug 36 aman Gørding, jan 42-okt 61 prakt sst, fra juli 61 skolelæge Ribe Amts 3'distr. — Jernbanelæge 47, skolelæge 47-53. — Medl Ribe Amts Lkf hyg udv 55, medl sundhedskom, skolekom, børneværnsudv 43-61, medl sogneråd 43-46.

Jensen, Jens Korsgaard, f 29 okt 53 i Thisted (F: købmand Jens Korsgaard J. og sygepl Louise Korsgaard J.). — St 72 Thisted, cand S 79 Århus, ECFMG 79. — Juli 79 vikar rsl Århus Kommunehosp thoraxmed afd B, okt 79 kandidatstip Århus Univ hyg inst. — Underviser i hyg (klima- og bolighyg) Århus Univ fra 80, underv assist i biofysik sst fra sept 80. — Studierejse Holland 80, deltager Dome Allergisymposium 79 og 80, kursus i med forskningsmetodologi 80, kursus i klin epidemiol 80. — Foredrag og tidsskr art om allergi, især husstøvmider og miljøsanering. — Medl af følgegruppen for opførelse af boliger for astma-allergipatienter i Århus fra 80. — Guldmalje Århus Univ 77.



***Jensen, Jens Kristian Dam**, f 29 jan 54. — Cand S 81 Århus.

Jensen, Jens Ladekær, f 9 nov 16 i Stauning (F: gårdejer Peder J. og Ane Marie J.). ~ 5 marts 44 i Stauning Tonny Thomsen, f 21 okt 21 i Bramminge (F: red Anton T. og Auguste Kirstine Grosshenning). — St 35 priv, cand V 44. — Febr 44 aman Århus, april 44 turnus Fredericia Sgh, april 45 rsl Skagen Sgh, april 47 aman Arden, fra jan 48 prakt Skagen.

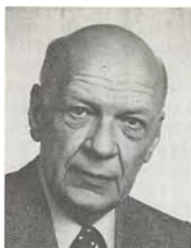

***Jensen, Jens Nygård**, f 21 marts 52. — Cand V 81 Odense.

***Jensen, Jens Stærk**, f 11 jan 50. — Cand V 81 Odense.

***Jensen, Jens Thyge Dalsgaard**, f 20 aug 51. — Cand V 80.

***Jensen, Jens-Jørn Gerhard**, f 24 aug 47. — Cand S 74 Århus. — Fra jan 79 prakt Pandrup.

Jensen, Jens-Jørn, f 22 aug 48 i Randers (F: maler Jens Anthon J. og tilsynsassist Elly Christa J.). ~ 21 juli 79 i Ebeltoft sygepl Lene Mygind Petersen, f 23 maj 54 i Viborg (F: malermstr Asger Mygind P. og sygepl Vital Mygind P.). — St 70 Randers, cand S 78 Århus. — Juli 78 vikar rsl Viborg Sgh Vest med afd, nov 78 sst neurol afd, dec 78 sst med afd, marts 79 sst anæst afd, sept 79 rsl sst, marts-aug 80 under orlov turnus sst kir afd.



***Jensen, Jes Poulsen**, f 13 dec 09 i Helsingør (F: lods Mikkel Fischer J. og Karen Marie Toft). ~ 2 sept 34 i Lemvig kons Mette Tovborg Jensen, f 6 juni 04 på Klostermølle, Gudum (F: gårdejer Kresten T. J. og Ane Marie Bjerre). — St 27 Helsingør, cand S 34, speciall 46 (kirurgi). — Juli 34 vikar rsl Sgh Sæby Høng, sept 34 kand Sindssygehosp Risskov, marts 35 turnus Holstebro Centralsh, marts 36 kand Skive Sgh, juli 37 klin assist Århus Kommunehosp kir afd, jan 39 2rskir sst, nov 41 kand Fødselsanstalten Jylland, juli 42 Ortopædisk Hosp Århus, febr 43 1rskir Horsens Sgh, sept 45-april 46 fung overl sst, juli 48 2rsl sst med afd, okt 48 vikar overl Brædstrup Sgh, april 49 overl sst, senere Amtsplejehjemmet Brædstrup. — Læge Skanderborg amts plejehjem dec 60. — Studierejse Göteborg 58. — Tidsskr art. — Tillidsmand Fayl Skanderborg-Vejle 46-49, repr Dadl 47-49 og 61-71, medl best Vejle-Skanderborg Lkf 59-71. — Slægtslitt: A. P. Sonnichsen, S. Sonnichsen og N. M. Kromann: Slægten Sonnichsen, 2 udg 1940.

***Jensen Joanna Sinikka**, f 9 okt 50. — Cand S 76.

***Jensen, Johannes Hammerich**, f 20 nov 33 på Frdbg (F: læge Anton J., og Else Catharina Hammerich). ~ 21 aug 65 i kbh sygepl Mona-Liisa Lindqvist, f 30 dec 39 i Arvidsjaur Sverige (F: købmand Åke Anton L. og Louise Såndhagen). — St 53 Stenhus, cand V 63, svensk jus 67, svensk speciall 71 (gynækologi, obstetrik).

† **Jensen, Johannes Adolf Torp**, f 15 april 12 Græsted, † 28 jan 72 i Århus (F: købmand Peder Christen J. (Torp) og Maria Petrea Madsen). ~ 4 febr 40 i Horsens overassistent Else Sofie Hjortlund, f 29 nov 16 i Horsens (F: overpakmstr Holger Rasmussen H. og lærer Hansigne Hansen). — St 31 Frederiksborg, cand V 40, speciall 67 (psykiatri). — Febr 40 vikar kand Militærhosp med afd, april 40 klinicist Rigshosp fødeafd, maj 40 turnus Odense amts og bys Sgh, maj 41 vikar kand Viborg Sgh med afd, juni-dec 41 Haderslev Sgh, maj 42 kolonnenlæge Civil Luftværn Kbh og skolelæge Bernstorff Slot, aug 45 assist Julianehåb, 46 fung distrlæge sst, 47 midlertidig læge Frederikshåb, Grønland, 48 distrlæge sst, 50 praksisvikar, okt 51 prakt Søvind, okt 60 kand Statshosp Nykøbing Sj, april 61 vikar 2rsl sst, dec 61 kand Statshosp Risskov, marts 63 vikar 2rsl sst retspsyk klin og klin for alkoholskadede, nov 63 rsl Århus Kommunehosp neurol afd, dec 64 1rsl Forvaringsanstalten Horsens, nov 65 rsl Statshosp Viborg, febr 66 1rsl sst, fra april 68 ass overl forvaringsanstalterne.



Jensen, John Peter Andrew, f 29 juli 35 i Sydney, Australien (F: labforst, dr agro Hans Laurits Jensen og Helene Zink). ~ 18 maj 63 i Lyngby Liss Bjørn Olsen f 4 sept 39 (F: mejeriing Verner Bjørn Olsen og Antonie Brandt). — St 54 Lyngby, cand S 62, speciall 71 (neuromedicin). — Sept 62 turnus Ringsted Sgh kir og med afd, sept 63-juli 64 rsl sst med afd, aug 64 KAS Glostrup neurokir afd, febr 65 Hæren, okt 65 KAS Glostrup neurokir afd, maj 66 Statshosp Glostrup afd P, april 67 vikar rsl KAS Glostrup neuromed afd, maj 67 rsl Frdbg Hosp neurol afd, nov 67 Rigshosp neuromed afd, maj 69 Dr Louise Børnehosp, juli 70 Chief Resident Vanderbilt Univ. Hosp and affiliated Hosp, Nashville, USA, dept of neurol, juli 71 rsl Frdbg Hosp neurol afd, sept 71 1rsl sst, juni 73 Bispebjerg Hosp neuromed afd, okt 75 Hvidovre Hosp neuromed afd, aug 76 sst klin-neurofysiol afd, juli 79 Frdbg Hosp neurol afd, fra okt 80 overl Kolonien Filadelfia epilep afd. — Klin lektor i neurolekt IV Hvidovre Hosp nov 75-juli 76. — Rsl kvindehosp Statshosp Vordingborg febr 65, prakt speciall Kbh fra 72. — Deltaget i kursus i mediaktiveret gruppeunderv Kbh Univ inst for anvendt universitetspædagogik F 74. — Tidsskr art om pæd og neuro.



Jensen John Peder, f 26 nov 40 i Odense. — St 59 Slagelse, cand V 68. — Juli 68 rsl KAS Glostrup neurokir afd, nov 68 Ringsted Sgh kir afd, dec 68 Diakonissestift med afd, sept 69 Blegdamshosp med afd, nov 69 Rigshosp neurokir afd, febr 70 sst neuromed afd, maj 70 KAS Gentofte kir afd H, april 72 sst med afd F, sept 73 KAS Glostrup gyn-obst afd, fra jan 64 prakt Kbh. — Kons Socialcentret Social- og Sundhedsforvaltningen i Kbh fra febr 78. — Ekstern lektor Kbh Univ inst for almen med fra aug 74. — Tidsskr art om psykologisk rådgivning i almen praksis.



***Jensen, John Heine**, f 12 dec 32 i Arden (F: skomager Kristian Martinus J. og Helga Elise Borup). — St 52 Ålborg, cand S 61 Århus, speciall 71 (intern medicin), 74 (pædiatri). — Febr 62 turnus Randers Centralsgh, febr 63 kand Århus Amtssgh med afd, april 69 rsl Århus Kommunehosp børneafd, senere 1 rsl Randers Centralsgh med afd, nov 72 Ålborg Sgh Nord pæd afd, sept 73 Århus Kommunehosp pæd afd, fra okt 74 prakt speciall Viby J. — Tutor i intern med Marselisborg Hosp med afd A febr 69.

***Jensen, John Just Larsen**, f 8 maj 44. — Cand V 74.

***Jensen, John Partridge**, f 13 aug 43. — Cand V 77 Århus.

Jensen, John Vøls, f 20 juli 48. — Cand V 74.

Jensen, Johnny Arvid, f 16 marts 55 i Kbh (F: fabr Ejnert Richard Jørgen J. og Britta Hedvig Pettersen). — St 74 Rungsted, cand S 81. — Juli 81 rsl Frdbg Hosp fys afd.



***Jensen, Jonna Storm**, f 27 febr 51. — Cand V 81.

Jensen, Jørgen Preben, f 24 sept 20 i Kbh (F: slagtermstr Carl Emil J. og Elisabeth Johansen). ~ 12 marts 49 i Hobro Inge Hein, f 2 marts 28 i Hobro (F: trafikkontrollør DSB Frits Otto H. og Ester Margrethe Pedersen). — St 39 Frdbg, cand V 47. — Marts 47 vikar kand Nykøbing Sj Sgh, april 47 turnus Hobro Sgh, april 48 surnum kand Rigshosp øjenafd, juli 48 vikar kand Hobro Sgh, sept-dec 48 Rigshosp neurokir afd, febr 49 kand Skørping San, juli 49-juni 50 Silkeborg Centralsgh med afd, aug 50 Randers Centralsgh med afd, marts 51 2 rsl sst med-epid afd, april 53-juni 54 aman Randers, fra juli 54 prakt Fredericia.

Jensen, Jørgen, f 6 juni 31 i Hvidbjerg (F: tømrermstr Carl Alfred J. og Magda Louise Nielsen). ~ 10 dec 55 i Horne J sygepl Gerda Christoffersen, f 30 marts 30 i Horne J (F: gårdejer Martin C. og Astrid Madsen). — St 50 Struer, cand V 58 Århus, dr med 70 Århus. — Febr 58 vikar kand Brædstrup Sgh, april 58 turnuskand Hobro Sgh, april 59 kand Randers Centralsgh med-epid afd og børneafd, juni 61 2 rsl sst, aug 62 vidensk assist Århus Univ fysiol inst, april 66 lektor fysiol sst, fra marts 71 afd leder sst. — Vikar kand Hjørring Sgh med afd jan og maj 55, Holstebro Centralsgh kir afd juni 56, Svendborg Sgh kir afd juli-aug 57, underlægeskole og rsl Hæren april 59-60. — Deltaget i kurser i isotopteknik, matematik, termodynamik og fysisk kemi Århus Univ 63, 64 og 66. — Forf af: Cholesteroltransport over den lumina-



endothelcelleoverflade af kaninaortae (disp 70); tidsskr art. — Medl best Århus Univ fysiol inst fra 72, studieudv det lægevidensk fakultet juni 74, medl det lægevidensk fakultetsråd fra febr 80.

Jensen, Jørgen, f 19 nov 32 i Kbh (F: dir Lars Mads Frederik J. og Gerda Ingeborg Olsson). ~ 20 okt 56 i Jægersborg læge Lis Bording J. — St 51 Gentofte, cand V 60, speciall 72 (diagnostisk radiologi), dr med 69. — Febr 60 vikar rsl Rigshosp radiol afd, juni 60 turnus Bispebjerg Hosp afd B og A, juni 61 vikar sst afd A, nov 61 kand sst afd M, april 62 rsl Søværnet, dec 62 kand Bispebjerg Hosp afd M, marts 63 Rigshosp rtg afd, juni 63 2 rsl sst, jan 66 klin assist sst, aug 68 1 rsl sst, juni 72 vikar rsl sst neuroradiol afd, okt 72 1 rsl sst rtg afd, fra juli 73 overl sst afd X. — Demonstrator Kbh Univ aug 66-marts 68, lektor Kbh Univ rtg fra sept 68, leder af A-kursus sst fra 71-75. — Under orlov rsl Rigshosp med afd dec 69-maj 70. — Studierejser München, Münster og Paris (øretomografi) 66, New York (ørepatologi) 67, deltaget i kursus i elektronik 61. — Forf af: Malformations on the inner ear in deaf children (disp 69); medforl af: Fundamentals of ear tomography, 1971 (s m Hans Rovsing); tidsskr art. — Medl int Med Coop Com 52-57, form 56-57; form i Dansk Selskab for diagnostisk Radiol uddannelsesudv og A-kursus udv fra okt 70; sekr ved Nordisk Foren for med radiol 29 kongres, ved The European Soc of Ped Radiol 8 møde. — Tildelt James Polacks legat 1967.



***Jensen, Jørgen**, f 19 juli 44. — Cand S 72 Århus.

Jensen, Jørgen Bernhard, f 30 marts 49 i Birkerød (F: ejendoms-mægler Jørgen Erik J. og telefonist Grethe Søndergård Hansen). — St 68 Birkerød, cand V 75. — Marts 75 vikar rsl Kbh Kommunehosp afd III, dec 75 rsl sst afd I, juni 77 vikar rsl FAC Hillerød gyn-obst afd, nov 77 rsl Hvidovre Hosp nefrol afd, april 79 FAC Hillerød med afd B, juni 80 vikar rsl sst psyk afd R, sept 80 kursist KAS Herlev afd C. — Underv assist Kbh Univ med-fysiol inst C fra marts 76. — Tidsskr art.



Jensen, Jørgen Rikard, f 20 marts 50 i Majbølle. — St 69 Herning, cand S 76 Århus, norsk jus 78. — Juli 76 rsl Orkdal San Sykeh Norge, jan 77 sst kir afd, juli 77 praksisrsl distrlægen Melhus, febr 78 vikar rsl Herning Centralsgh gyn-obst afd, maj 78 civil værnepligtig, maj 79 vikar rsl Marselisborg Hosp dermatovenerol afd, sept 79 distrlæge Kvenvær, nov 79 vikar rsl Marselisborg Hosp dermatovenerol afd, aug 80 vikar klin assist sst, febr 81 klin assist sst. — Undervist i dermatovenerol sygeplejeskolen Århus Amtssgh 80-82. — Deltaget i div efteruddannelseskurser og kursus i tropemed 73. — Tidsskr art og foredrag om dermatol emner.



***Jensen, Jørgen Albrecht**, f 15 dec 39 i Kbh (F: læge Christian Albrecht J., † 11 april 50, og hjemmesygepl Paula Storch). ~ 4 april 66 i Kbh stud mag sekr Kirsten Sidenius Gram, f 29 april 37 i kbh (F: ing Hans Sidenius G. og Tove Arnold Larsen). — St 58 Bagsværd, cand V 67, speciall 74 (anæstesiologi). — Marts 67 rsl Nyborg Sgh med afd, april 67 Øresundshosp gyn obst afd, april 68 rsl rotant Sønderborg Sgh, jan 70 rsl sst anæst afd, dec 70 Nykøbing M Sgh kir afd, juni 71 Århus Kommunehosp anæst afd, jan 72 kursist sst, juli 73 1' rsl sst anæst afd, senere prakt speciall Århus. — Tidsskr art. — Medl repr Fayl 69, reservelægeråd Århus Kommunehosp fra febr 72.



***Jensen, Jørgen Borup**, f 19 aug 46. — Cand V 74 Odense. — Fra jan 79 kompraksis Ålborg.

***Jensen, Jørgen Elmo**, f 21 aug 51. — Cand S 78.

† **Jensen, Jørgen Gars**, f 7 sept 28 i Kbh, † 19 juli 76 (F: overpostbud Karl Axel J. og Karen Sofie Kirstine Nielsen). ~ 21 marts 51 i Kbh sekr Birte Mogensen, f 7 juni 30 i Odense (F: salgsinsp Aage Martinus M. og Maren Larsen). — St 47 Schneekloth, cand S 54, speciall 67 (gynækologi obstetrik). — Juli 54 vikar Las Ljungby Sverige, sept 54-sept 55 turnus KAS Gentofte, dec 55 rsl Hæren, aug 56 1' rsl Vordingborg Sgh, marts 57 vikar Centralas Sundsvall gyn afd, okt 57 sst rgt afd, aug 58 kand KAS Gentofte gyn afd, maj 59 vikar rsl Ortopædisk Hosp afd I, juli 59 årskand sst afd III, april 60 Sct Joseph Hosp obst afd, okt 60 fast kand Bispebjerg Hosp afd M, juni 61 2' rsl Sct Joseph Hosp kir afd, juli 64 rsl Sundby Hosp patol inst, marts 65 vikar 1' rsl Sct Joseph Hosp kir afd, sept 65 rsl Øresundshosp gyn-obst afd, febr 67 1' rsl sst, fra maj 70 overl Slagelse Centralsgh gyn-obst afd. — Tidsskr art. — Suppl Mødrehjælpens samråd Kbh 67-70, suppl Mødrehjælpen Næstved fra 70.

Jensen, Jørgen Hedegaard, f 7 nov 47 i Kbh (F: politiinsp Paul H. J. og Elisabeth Larsen). ~ 1 sept 79 i Mariager tandlæge Margit Böcher Christiansen, f 13 juli 52 i Langå. — St 66 Lyngby, cand S 74. — Juli 74 vikar rsl Kolding Sgh gyn-obst afd, jan 75 Odense Sgh med afd S, maj 75 Special Epidemiologist WHO Indien, aug 75 underlægeskole, dec 75 vikar rsl Holstebro Centralsgh øre-næse-halsafd, febr 76 vikar rsl Amtssgh Køge med afd, juli 76 rsl Søværnet, marts 77 rsl Amtssgh Køge med afd, jan 78 sst kir afd, aug 78 vikar rsl KAS Nordvang Glostrup psyk afd P, nov 78 praksisvikar Lægehuset Helsingø, april 79 vikar rsl Odense Sgh øre-næse-hals afd, sept 79 rsl Sundby Hosp øre-næse-halsafd, juli 81 KAS Glostrup øre-næse-hals afd. — Vikar rsl Gighthosp Skælskør maj 72, Rigshosp med afd P juli 72, Odense Sgh thoraxkir afd juni 73. — Gennemgået IMCC kursus i tropemed aug 72. — Tidsskr art.



***Jensen, Jørgen Kaalund**, f 12 maj 29 i Uldum (F: gårdejer Knud J. og lærer Helga Kaalund). ~ 22 marts 54 i Århus sygepl Tove Rasmussen, f 19 juni 31 i Århus (F: violonist Harald R. og Johanne Nielsen). — St 47 Horsens, cand V 57 Århus, speciall 66 (anæstesiologi). — April 57 turnus Fredericia Sgh, april 58 årskand Århus Kommunehosp anæst afd, april-nov 59 rsl Hæren, april 60 2' rsl Århus Kommunehosp anæst afd, jan 61 årskand Haderslev Sgh med afd, jan 62 Ålborg Amtssgh kir afd, jan 63 vikar bitr overl Sahlgrenska Sjukh Göteborg anæst afd II, jan 64 rsl Bispebjerg Hosp anæst afd, dec 64 1' rsl sst, okt 65 rsl sst lungemed afd, april 66 1' rsl sst anæst afd, fra april 67 overl Ålborg Sgh Syd anæst afd. — Underlægeskole sept-nov 58. — Medl best Nordjyllands Lkf fra jan 71, form jan 72.

Jensen, Jørgen Steen, f 22 febr 44 i Køge (F: kommunaldir Kaj Frede Erik J. og Ruth Rasmussen). ~ 22 juli 67 i Køge fysioterapeut Birthe Egelund Nielsen, f 30 maj 45 i Køge (F: mejeribest Helmer Egelund N. og Astrid Edith Sørensen). — St 63 Roskilde, cand V 71, speciall 79 (ortopædisk kirurgi), dr med 81. — Febr 71 underlæker Ljungby Länslas, Sverige kir afd, aug 71 sst med afd, febr 72 Växjö Centralas kir afd, jan 73 1' rsl Ålborg Sgh Nord kir afd, okt 73 rsl FAC Hillerød ortopæd kir afd, nov 74 kursist KAS Gentofte kir afd, nov 76 rsl KAS Gentofte ortopæd kir afd, okt 77 1' rsl sst ortopæd-kir afd T-2, dec 78 rsl Rigshosp neurokir afd, juni 79 1' rsl KAS Gentofte ortopæd-kir afd T-2, dec 80 Rigshosp ortopæd-kir afd U. — Kons Sikringsst arbejds-skadeforsikr jan 79, pensionskassernes administrationskontor maj 81. — Klin lektor i ortopæd-kir Kbh Univ juni 79-dec 80; undervist i postgraduate kurser i ortopædi for kursister og sygepl. — Lægevagt Søllerød dec 73 og Rodovre jan 75-juni 79, prakt speciall fra juni 79-aug 81. — Deltaget i AO-kursus i Davos 75, Belgien 75 og Skotland (biomekanik), Danmark 78 (Advanced course on above knee prosthetics), England 80 (Continental course for orthop surgeons). — Forf af: Trochanteric Fractures. An epidemiological, biomechanical and clinical study (disp 81); referee ved Acta Orthop Scand fra 77; tidsskr art og foredrag. — Medl uddannelsesudv Dansk Ortopæd Selsk fra juli 78, kasserer fra maj 80, medl Rigshosp lægeråd fra maj 81, Dansk Standardiseringsråds udv om ridehjelme 80-81; medl best Int Soc for Prosthetics and Orthotics in Denmark fra okt 80; deltaget i kongr Soc Int de Chir Orthop et de Traumatol 75, 78 og 81. — Gæsteforelæser Lund Univ 76 og 78, Int Orthopaedic Club 77, Europ Surgical Trade Assoc 79.



Jensen, Jørgen Thorkild, f 17 aug 35 i Sulsted (F: læge Thorkild J. og Elna Petrea Nielsen Harregård). ~ 6 aug 60 i Sulsted sygepl Karen Mølgaard, f 20 april 35 i Årstrup, Sulsted (F: slagtermstr Jens Christian M. og Vibeke Albertsen). — St 53 Ålborg, cand V 62 Århus, speciall 68 (diagnostisk radiologi). — Febr 62 vikar Hjørring Sgh rtg afd, juli 62 turnus sst, juli 63 2' rsl sst radiol afd, juli 64 1' rsl sst, sept 65 rsl sst afd B, april 66 sst kir afd, okt 66 1' rsl sst lungemed afd og tuberkulosestat i Hjørring, okt 67 rsl kursist Kbh Kommunehosp rtg afd, okt 68 rsl sst, juli 69 Rigshosp afd XN, juli 71 1' rsl Århus Kommunehosp afd R, fra aug 73 overl Ålborg Sgh Syd rtg afd. — Tidsskr art. — Diplom of Radiology of the Europ Soc of Radiology 80. — Slægtsliit: Thøger Rugholm: En Vendelboslæggt, 1949; Dansk slægtsforsk: Slægtsbog over slægterne Jensen og Gregersen, 1957.



*Jensen, Jørgen Tillemann, f 10 dec 48. — Cand S 77 Århus.

Jensen, Jørgen Ugilt, f 20 juni 37 i Vester Mejlsted Tolstrup Sogn (F: gårdejer Svenning Morten Jensen og Ingeborg Ugilt). — St 56 Hjørring, cand S 65 Århus, speciall 74 (medicinske lungesygdomme). — Sept 65 rsl Skive Sgh med afd, marts 66 sst kir afd, nov 66 sst med afd, jan 68 1^{rsl} sst, dec 68 rsl Århus Kommnehosp thoraxmed afd, april 70 sst cardiold afd, febr 71 sst neurol afd, sept 71 rsl Århus Amtssgh med afd, sept 72 1^{rsl} Århus Kommnehosp thorax med afd og lungeklin, sept 74 Ålborg Sgh Syd lungemed afd, fra okt 76 overl Randers Centralsgh lungemed afd.

*Jensen, Jørgen Vang, f 30 maj 41 i Hvidbjerg (F: skoleinsp Jens Peter J. og Ida Poulsen). ~ 15 okt 66 i Brammingelærer Birthe Bruun Petersen, f 31 maj 44 i Bramminge (F: revisor Johannes Jørgen P. og revisor Johanne Bruun). — St 60 Rungsted, cand S 70. — Juli 70 rsl Kolding Sgh med afd, sept 71 sst gyn-obst afd, april 72 sst pæd afd, dec 72 sst kir afd, juli 73 1^{rsl} Ribe Sgh med afd, marts 74 aman Brørup, fra okt 74 prakt sst.

Jensen, Jørgen Vigstrup, f 12 maj 47. — Cand S 74 Århus.

Jensen, Jørn, f 29 nov 38 i Århus (F: brandinsp Erik Christian J. og Aase Agnete Petersen). ~ 22 marts 67 i Kolding sygepl Agnes Paula Fynboe, f 13 aug 42 i Farstrup (F: læge Jørgen Nordby F. og Karen Skafsgaard). — St 57 Århus, cand V 66 Århus. — April 66 rsl Kolding Sgh med afd, okt 66 sst kir afd, april 67 rsl sst gyn-obst afd, okt 67 sst rtg afd, maj 68 Horsens Sgh med afd, sept 69 provinsiallækar Bräcke Sverige, nov 70 1^{rsl} Skive Sgh med afd, aug 72 aman Åbyhøj, fra april 73 prakt sst.



Jensen, Jørn, f 21 dec 45 i Ringkøbing (F: væver Oscar Thorvold J. og biblioteksmedhj Viola Frida Kjær). ~ 22 juli 67 i Lem stud mag Helga Aslaug Lunde, f 8 marts 46 i Lem (F: pelsdyravler Mads L. og Kirsten Marie Hansen). — St 65 Tarm, cand S 72 Århus. — Juli 72 rsl Esbjerg Centralsgh kir afd, aug 73 rsl Hæren, juni 74 Esbjerg Centralsgh kir afd, nov 75 sst med afd, maj 76 sst rtg afd, nov 76 sst patol inst, juni 77 kursist Århus Amtssgh kir afd, juni 79 1^{rsl} sst ortopædkir afd. — Klin lektor i kir Århus Univ fra sept 79. — Tidsskr art om bl a trafikulykker og suturmaterialer.

*Jensen, Jørn Herman, f 14 jan 46. — Cand S 75 Århus.

*Jensen, Jørn Keld, f 16 sept 47. — Cand V 74 Århus.

*Jensen, Kai, f 25 april 51. — Cand V 77.

Jensen, Kai Anton, f 9 april 14 i Vrå (F: dyrlæge Anton Johannes J. og Augusta Vilhelmine Thomsen). ~ 15 aug 42 i Ålborg sygepl Irma Dagmar Marie Schultz, f 7 dec 15 i Ålborg (F: kobbersmed Carl Vilhelm S. og Martha Pedersen). — St 32 Hjørring, cand S 39. — Sept 39 turnus Ålborg Amtssgh, sept 40 vikar kand sst kir afd, okt 40 praksisvikar, dec 40 vikar kand Ålborg Amtssgh med afd, juni-aug 41 kand Brørup Sgh, sept 41 kand Amtssgh Køge, dec 42 - nov 48 rsl sst, fra jan 49 prakt Klokkeholm. — Form sundhedskom 50-71.



† **Jensen, Kai Adolf**, f 16 juli 1894 i Kbh, † 2 maj 71 sst (F: prof Adolf Severin J. og Marie Jacobine Henriette Augusta Bloch). ~ Emilie Kathrine Rasmussen. — St 13 Adler, cand V 22, dr med 27, dr med vetr H c 58. — Maj 22 rsl Søværnet, nov 24 assist Statens Seruminst, juli 26 turnus Righosp afd B og D, juli 31 afdelingsforst Statens Seruminst tub afd, 40-jan 65 prof almen patol Kbh Univ. — Sagkyndig i almen patol Retslægeråd 41. — Censor i bakteriell og parasitol Landbohøjskolen 38. — Forf af: Undersøgelser over Colibacillens normale Vækstforhold (disp 27); hovedred af: Acta pathologica et microbiologica Scandinavica 1962. — Medl forretningsudv Nationalforen Tub Bekæmp 50, medl best P. A. Brandts legat, Michaelsen-Fond og Pasteurselsk; medl Akad for de tekniske Vidensk 43, medl eksekutivkom Union Int contre la Tuberculose 50, præs XI conf de l Union Int contre la Tuberculose 50-52, videnskabsråd Tuberkulose-Forchungs Inst Borstel, Tyskland 58; medl Svenska Läkasällsk. Vidensk Selsk 46, Svensk Läkasällsk sekt hyg og bakteriell 49; korresp medl The Amer Trudeau Soc 50. — Æresmedl Soc Brasileira de Tuberculose 49, Acad Aisatica 50, Soc de Pathol comparée 51, Norsk Med Selsk 54. — R 48, R' 55.



† **Jensen, Kai Gert**, f 29 okt 28 i Masnedsund, † 11 juni 77 (F: trafikkontrollør DSB Albert Bruno J. og kontorist Charlotte Agnethe Larsen). ~ 9 juli 55 i Søllerød tandlæge Inga Elsebeth Nielsen, f 19 okt 31 i Kbh (F: patruljebådsfører Toldvæsenet Andreas N. og Laura Jønsigne Jensen). — St 47 Holte, cand V 56, speciall 66 (klinisk blodtypeserolog), dr med 66. — Jan 56 vikar Nørre Hosp, febr 56 klinicist, marts 56 vikar Bispebjerg Hosp og Kbh Kommnehosp gyn afd, april 56 Gighosp Skælskør, maj 56 vikar KAS Gentofte afd B, nov 56 kand Sct Joseph Hosp kir afd, juli 57 kand og rsl Righosp blodbank, juli 63 1^{rsl} sst, fra sept 64 overl Ålborg Kommnehosp blodbank. — Studierejser Amsterdam 60, USA 62. — Forf af: Leucocyte Antibodies and pregnancy (disp 66); tidsskr art.

*Jensen, Kai Harald, f 21 april 47. — Cand V 76. — Juni 76 vikar rsl Nørre Hosp langtidssmed afd, april 78 rsl Hvidovre Hosp ortopædkir afd.

*Jensen, Kaj Robert, f 18 april 31 i Nr Kongerslev (F: gårdejer Laurits J. og Karla Marie Thorndahl). ~ 8 april 56 i Viby I laboratorieassistent Lilli Lund Rosenbech, 17 sept 33 i Åby (F: maskinarb Hans Albert R. og Anna Johanne Lund). — St 49 Ålborg, cand S 57 Århus. — juli 57 vikar kand Hjørring Sgh med afd, okt 57 turnus sst, okt 58 vikar årskand sst kir afd, febr 59 årskand sst, juni 60 vikar 2^{rsl} sst rgt afd.

dec 60 2^{rs}l sst kir afd, febr 62 årskand Ortopædisk Hosp Århus, marts 63 Århus Kommunehospital afd S, jan 64 klin assist ortopæd inst Århus Univ, okt 65 aman anat sst, dec 66 vikar lektor sst, nov 69 lektor sst, fra dec 70 lektor Odense Univ. — Repr Fayl 57-60.

***Jensen, Kaj**, f 17 april 33 i Åle, Vrads (F: slagtermstr Karl Oliver J. og Mary Møller Frandsen). ~ 24 marts 56 i Risskov korresp Inge-Lise André Hansen, f 4 febr 34 i Vejle (F: byrådssekr Niels Johannes Vilhelm Andr. H. og Vera Elfrida Jenny Ehlers). — St 54 Århus, cand V 67 Århus — Febr 67 rsl Strömstad Länslas Sverige, marts 68 Randers Centralsgh rtg afd, jan 69 Statshosp Nykøbing Sj, juni 70 Horsens Sgh med afd, fra juli 71 kompraksis Horsens.



***Jensen, Kaj Anders**, f 21 juni 38 i Jakobshavn, Grønland. — Cand V 71 Århus. — Prakt Randers.

Jensen, Kaj Bjørn, f 2 okt 21 i Århus (F: dir Anders J. og Alvina Mathilda Rasmusen). ~ 2 nov 46 på Frdbg Grethe Lis Jacobsen, f 26 april 24 i Kbh (F: dir William J. og Ella Bartholdy). — St 40 Odense, cand S 50, speciall 64 (klinisk kemi). — Juli 50 vikar kand Odense Amts og Bys Sgh, aug 50 klinicist sst, sept 50 turnus Holstebro Centralsgh, sept 51 kand sst med afd, juni 52 vikar kand Marselisborg Hosp med-epid afd, okt 52 2^{rs}l Svendborg Sgh rgt afd, juni 53 kand Radiumstat Århus, juni 54 vikar sst lab, okt 54 vidensk assist sst, juni 59 1^{rs}l Radiumstat Århus lab og cancer-kemoterapi afd, sept 63 2^{rs}l Århus Kommunehospital centrallab, 64 ass overl Radiumstat Århus, fra 66 overl sst hæmatol afsnit. — Lærer isotopkursus Århus Univ 63-70, lektor i onkol og radioterapi fra 76. — Studierejser London 59, 67 og 69, USA 62, Paris 68. — Tidsskr art.



Jensen, Kaj Gottlieb, f 7 juli 23 i Outrup, Nykøbing M (F: uddeler Christian Gottlieb J. og Anna Margrethe Nielsen). ~ 15 sept 51 i Århus sygepl Kirstine Margrethe Sørensen, f 23 maj 24 i Århus (F: maskinarb Harald Aage Christian S. og Olga Dissing Christensen). — St 43 Fredericia, cand S 52, speciall 66 (kirurgi), 72 (kirurgisk gastroenterologi), dr med 72 Odense. — Okt 52 vikar kand Årup Tub Hosp, nov 52 klinicist Fødekinl Martinsvej, dec 52 turnus Bispebjerg Hosp afd B og A, dec 53 vikar kand Skjødstrup, jan 54 halvårskand Bispebjerg Hosp afd A, juni 54 rsl Forsvaret, febr 55 vikar kand Bispebjerg Hosp afd F, april 55 fast kand sst, maj 56 2^{rs}l rskir sst, sept 56 kand Øresundshosp lungekir afd, marts 57 vikar kand Ortopædisk Hosp afd I, nov 57 årskand Bispebjerg Hosp rgt afd, juni 58 halvårskand Rigshosp fødeafd A gyn afd afd I og gyn poliklin, marts 59 2^{rs}l rskir Bispebjerg Hosp afd F, marts 62 2^{rs}l sst patol inst, jan 63 vidensk assist Kbh Univ arvebiol inst, febr 65 1^{rs}l rskir KAS Gentofte afd S, fra maj 68 overkir Ribe Sgh. — Undervist i arvebiol Kbh Univ jan 63-febr 65.



— Enelærer Hesselbjerg, Mors 44-45, Hurup Realskole 45. — Studieophold London 71, 74 78 og 81. — Forf af: Peptic ulcer genetic and Epidemiological Aspects Based on Twin studies (disp 72). — Deltaget i symposier London 76, Kbh 79 og Göteborg 80 (kir emner).

***Jensen, Karen Linnert**, f 25 febr 52. — Cand V 79.

***Jensen, Karen Sofie**, f 30 sept 36 i Simested. — Cand V 66 Århus. — Fra aug 75 prakt Viborg.

***Jensen, Karin Annette**, f 28 marts 54. — Cand S 80.

Jensen, Karl Erik Juul, f 22 juli 49 i Kbh (F: dir Ove J. og Else Anna Juul Christensen). ~ 15 maj 76 i Hammelev sygepl Edith Margrethe Budach, f 19 febr 51 i Sønderborg (F: gårdejer Carl B. og Petra Mastrup). — St 68 Bagsværd, cand V 75, svensk speciall 81 (almen kirurgi). — Febr 75 underlære Kristianstad Centralsjukh kir afd, Sverige, febr 76 sst gyn afd, nov 76 rsl Håsselholms Sjukh med afd, maj 77 Kristianstad Centralsjukh kir afd, aug 79 st anæst afd, febr 80 sst ortopæd-kir afd, febr 81 sst kir afd, juni 81 1^{rs}l Haderslev Sgh parenkym-kir afd. — Tidsskr art.



***Jensen, Karl Heine**, f 23 dec 34 i Feldingbjerg, Stoholm (F: forstælærer Karl Immanuel J. og Wilhelmine Christensen). — St 53 Herlufsholm, cand S 62. — Sept 62 turnus Holstebro Centralsgh, april 64 underlære Falbygdens Sjukh Falköping Sverige, fra juni 68 prakt Albertslund. — Jernbanelæge jan 69.

Jensen, Karl Østerskov, f 29 marts 14 i Hadsund (F: sognepræst Rasmus Valdemar J. og Maren Sophie Rasmussen). ~ 9 maj 35 i Ågerup, Vipperød barnepl Grethe Langballe, f 10 sept 13 i Hellerup (F: revisor Carl L. og Wilhelmine Constance Christensen). — St 32 Herlufsholm, cand V 40, speciall 54 (lungetuberkulose), 67 (medicinske lungesygdomme), svensk jus 65, svensk speciall 65 (lungsjukdommar). — Febr 40-jan 41 turnus Amtssgh Maribo og Amtssgh Nakskov, aug 40 praksisvikar, marts 41 aman Hobro, maj 41-dec 44 prakt Kongsted, 45 vikar Haslev, juli 45 distrlæge Jakobshavn, juni 48-juni 49 cheflæge DrK BCG kampagne Østrig og Tyskland, aug 49 1^{rs}l Amtssgh Lemvig, maj 50 rsl Nakkebølle San og Svendborg Amts Tub Stat, nov 51 cheflæge WHO BCG kampagne Ægypten, dec 52 vikar Nakkebølle San, jan 53 1^{rs}l Kolding Sgh tub afd og Vejle amts Tub Stat, maj 53 kand og konst 2^{rs}l Randers Centralsgh med afd, maj 54 vikar rsl Folkekuranstalten Hald fys afd, juli 54 Senior Med Off WHO TB-Center Indonesien, juni 56 kand Kolding Sgh tub afd og Vejle amts Tub Stat, nov 56 1^{rs}l sst, april 57 afdlæge sst, okt 59 WHO Senior Adviser Tub Prevalence Survey West Pakistan, jan 62-maj 63 Tub Control Project Kuwait, 63-68 bitr overlære Østersund Lungklin, 68-70 Furs Lungsjukh Blekinge, dec 70 overl Centralsgh Holbæk og Vestsjællands amts Lungklin, jan 76 speciall prakt lungesygdomme Holbæk, fra april 81 privat Holbæk. — Assist Statens Seruminst difterivaccinationsafd 36-39, skolelæge 42. — Forf af: Lærebog i Førstehjælp for Grønlændere, 1948; tidsskr art.



Jensen, Karsten Orla, f 6 maj 34 i Århus (F: socialdir Orla Frisendal J. og Ketty Gerda Alsvold). ~ 25 okt 62 i Hellerup stud maj Birte Duelund Sørensen, f 11 okt 39 i Hellerup (F: kontorchef Viggo Duelund S. og Asta Nielsen). — St 53 Marselisborg, cand S 60, speciall 68 (klinisk kemi), 73 (intern medicin), dr med 72. — Nov 60 vikar kand Blegdamshosp med afd, nov 61 årskand Sct Lukas Stift kir-gyn afd, april 62 ekstraord turnusbevis, maj 62 årskand KAS Glostrup med afd, sept 63 kand sst centrallab, febr 64 rsl Bispebjerg Hosp centrallab, jan 67 univ adjunkt, jan 68 vikar 1' rsl Bispebjerg Hosp centrallab, april 69 1' rsl sst afd C, juni 72 fung overl sst, fra sept 74 overl sst. — Kons MEDILAB Kbh 67-73, forsikringslæge Topsisir Ballerup 73. — Lægavgat Kbh 66-70. — Forf af: Omsætningen af Bence Jones proteiner (disp 72); medfor af: Forgiftninger med medikamenter, 1973; Akutte medicinske tilstande, 1976 (s m Erik Hippe); Medicinsk kompendium 74 og 80, Lægemiddelkataloget fra 78; lokalred for: for Nordisk Medicin fra maj-dec 71, red af: Danish Medical Bulletin, 1976; tidsskr art. — Sekr Dansk Med Selsk 71, Forsikringslægernes foren 75-79, med af Sundhedsst bivirkningsnævn 76, Miljøst arbejdsgruppe vedr kemikalieaffaldskort 78-80, miljøankenævn 81; medl EF-kom Scientific Advisory Comm to Examine the Toxicity and Ecotoxicity of Chemical Compounds 79. — Slægtslitt: Sigfred Jensen: Vor Slægt I: II, 1930-31.



Jensen, Kirsten Schönbeck Eilskov, f 20 okt 42 i Kbh (F: repr Peter Vilhelm Ehler og sygeple Elisabeth Andersen). ~ 24 juni 70 i Lyngby civiling Niels Eilskov J., f 17 okt 43 i Thisted (F: brigadechef Andreas Kai Eilskov J. og Elisabeth Solveig Sivebæk Kristensen). — St 61 Slagelse, aut hospitalslaborant 64, cand S 70. — Juli 70 rsl FAC Hillerød kir afd, maj 72 sst radiol afd, sept 77 vidensk medarb Academisch Ziekenhuis, Rijksuniv Leiden, Holland. — Undervisningskoordinator, Academisch Ziekenhuis Leiden gyn-obst afd.



Jensen, Kirsten Elisabeth Stie, f 19 juni 50 i Kbh (F: overassst Helge Stie J. og sygeple Ina Stie J.). — St 70 Ø Borgerdyd, cand S 77. — Juli 77 vikar rsl Kbh Kommunehosp afd VII, sept 77 Alko-amb, jan 78 rsl sst, juli-aug 78 under orlov vikar rsl KAS Gentofte rtg afd, febr 79 turnus Kbh Kommunehosp afd IX, aug 79 rsl sst ortopæd-kir afd, under orlov turnus sst afd VII. — Foredrag.



***Jensen, Keld Gammelby**, f 21 juni 49. — Cand V 80 Århus.

Jensen, Søren Kim, f 18 juli 52 i Esbønderup (F: post- og telegrafkasserer Mogens J. og sekr Bente J.). — St 71 Tårnby, cand S 78. — Aug 78 distrläkare Rejmyre, Sverige, sept 78 underläkare Norrköping Centrallas infektionsklin, febr 79 Finspång S med afd, aug 79 rsl Rigshosp ortopæd-kir afd U, dec 79 sst ortopæd-kir afd Ortopædisk Hosp, juni 80 distrläkare Rejmyre, juli 80 rsl Kbh Kommunehosp afd IX.



***Jensen, Kirsten Agnete**, f 16 marts 53. — Cand S 80.

***Jensen, Kirsten Bjørn**, f 27 marts 35 i Hellerup (F: læge Bjørn Poulsen og Eli Kirstine Bodil Kristensen). ~ 7 maj 59 i Kbh statsgeolog Stig Bak J., f 1 marts 28 i Randers (F: kons Theodor J. og Margrete B.). — St 53 Sortedam, cand V 61. — April 61 turnus Kbh Kommunehosp afd III og V, april 62 vikar rsl Rigshosp afd H, maj-dec 62 Kbh Kommunehosp afd V, marts 63 aman Kbh, fra aug 75 skolelæge Rødovre komm.

***Jensen, Kirsten Højme**, f 10 marts 32 på Frdbg (F: fuldmægtig Hans Emil Hansen og Agnes Nicolaisen). ~ 4 sept 65 i Roskilde urmager Eyvind Georg Jensen, f 18 aug 20 i Sdr Kongerslev (F: murermrstr Christian J. og Marie Andersen). — St 51 Rysensteen, cand S 61, speciall 72 (psykiatri). — Aug 61 vikar rsl Amtssgh Køge, dec 61 turnus Centralsgh Holbæk, dec 62 rsl Sct Hans Hosp afd A, maj 64 Bispebjerg Hosp afd E, 1' rsl KAS Glostrup afd O, senere overl Psykiatrisk Hosp Hviding psyk afd.

† **Jensen, Kirstine Ladefoged**, f 15 jan 07 i Virum, † 6 dec 64 i Kbh (F: gårdejer Jens Jeppesen J. og Jutta Christensen). — St 26 Viborg, cand V 34, embedslægeeks 42. — April 34 kand Skive Sgh kir afd, april 35-sept 36 vikar distrlæge Sukkertoppen, dec 36 kand Sct Hans Hosp, maj 37 kand Frdbg Hosp med afd, jan 38 Blegdamshosp, juni 38 Frdbg Hosp tub afd, okt 39 Dr Louise Børnehosp, marts-maj 40 assist fru Hermansens klin, 42 ekstraord turnusbevis, fra jan 39 prakt Christianshavn. — Tilsl læge Montessoribørnehave april 43, A/S Toms Fabrikker april 44. — Tidsskr art. — Medl foretningssudv Folkevirke 44, forældreråd 45, medl best Frit Danmarks lægegruppe 45, medl Folketinget (partiet venstre) okt 47-sept 50, medl Grønlandskom 48, medl Svangerskabskom 60, medl best fritidshjemmet Nygårdsvvej 46, tilsynsrådsmedl børnehjemmet Egelundshuset 54, medl Landsnævn for børneforsorg 56-62, medl menighedsråd Vor Frelseres sogn 58, medl best Kong Frederik VII's Stift Jægerspris 59, tilsynsråd Korsvang lærlingehjem Odense 60, medl best Børneforsorgssem Jægerspris 60, form Saxoly 62. — R 57, DrKM 53.

Jensen, Hans Kjeld, f 4 april 21 i Lundby (F: mejeribest Anders Christian J. og Sigrid Marie F Jensen). ~ 26 juni 48 i Kbh Tove Jut Finsrud, f 27 juli 19 i Kbh (F: fabr Theodor F. og Meta Davidsen). — St 40 Vordingborg, cand S 49. — Sept 49 turnus Frdbg Hosp, sept 50 rsl FAS Frederiksværk, sept 51 Øresundshosp Helsingør, febr 53 FAS Hørsholm, marts 54 Sct Lukas Stift, marts 55 Nykøbing Sgh, okt 56 aman Børkop, fra nov 58 prakt Kirke-Helsingør, Gørlev.

***Jensen, Kjeld**, f 30 marts 30 i Hillerød (F: kontrollør Herman J. og Marie Jørgensen). ~ 6 aug 55 i Frederiksværk damefrisør Alice Hoffmann, f 16 jan 32 i Frederiksværk (F: fabr Georg Sigfrid H. og Leonora Bertine Kristine Jensen). — St 49 Frederiksborg, cand V 60. — Febr 60 turnus FAS Frederikssund, febr 61 kand sst, april 61 underlægeskole, juli 61 kand FAS Esbønderup, april 62 aman Frederikssund, fra juli 63 prakt Store-Heddinge. — Rsl Hæren dec 61 - sept 62.

Jensen, Kjeld, f 3 juli 39 på Frdbg (F: civiling Alex J. og Vera Anna Katrine Larsen). ~ 15 dec 62 i Kbh lærer Rita Ploug Kristoffersen, f 27 juli 34 i Kbh (F: snedkermstr Ulrik Emil Ploug K. og Metha Marie Ellen Jørgensen). — St 58 Frdbg, cand V 66. — 66 vikar Rigshosp afd P, S 66 Amtssgh Køge med afd, heraf 3 år som 1'rsl, F 69 rsl FAC Hillerød kir afd, 69 prakt Køge, fra 75 kompraksis sst. — Rsl Hæren 68, skolelæge Køge komm juli 70. — Medl best Lkf Roskilde Amt 78, form 79.



***Jensen, Kjeld Egede**, f 31 juli 41. — Cand V 73, speciall 81 (intern medicin).

***Jensen, Kjeld Kürstein**, f 30 april 39 i Odense. — Cand S 68, speciall 77 (diagnostisk radiologi). — Fra maj 80 overl Kalundborg Sgh rtg afd.

***Jensen, Kjeld Max**, f 23 okt 23 i Kbh (F: dir Anton Marius J. og Rosalia Eufermia Dünnwald). ~ 5 nov 50 i Ordrup cand jur Ellen Baadsgaard. — St 43 V Borgerdyd, cand V 52. — April 52 turnus Bispebjerg Hosp afd C og A, april 53 underlæge Kystsan Vejbystrand, Sverige, okt 54-april 58 Las Hörby, juni-dec 58 vikar 2'rsl KAS Gentofte afd D og T, fra jan 59 prakt Herlev. — Medl Gladsaxe komm sundhedskom 62.

***Jensen, Kjeld Truberg**, f 12 marts 48. — Cand V 77.

Jensen, Klaus Adolf, f 18 nov 27 på Frdbg (F: prof, dr med Kaj Adolf J. og Emilie Kathrine Rasmussen). ~ 3 febr 51 i Kbh sygepl Birthe Mehlsen, f 25 april 29 i Kristrup, Randers (F: gårdejer Ejnar M. og Ingeborg Nørlund). — St 46 Sct Jørgen, cand V 54, speciall 67 (klinisk mikrobiologi), dr med 59. — 54 turnus Rigshosp afd B og C, marts 55 vidensk assist Kbh Univ inst alm patol, dec 55 klin assist Rigshosp med poliklin og afd P, sept 58 halvårskand sst afd H, marts 59 Blegdams hosp epid afd, juni 59 årskand sst, klin bakteriol Kbh Kommunehosp centraludv til bekæmp af hospitalsinfektioner, sept 59 1'rsl Blegdams hosp epid afd, febr 63 leder af lab for klin mikrobiol, dec 63 overl Statens Seruminst afd for klin mikrobiol ved Blegdams hosp, 75 ved Hvidovre Hosp. — Kons klin bakteriol Øresundshosp med tub afd febr-okt 63, Sloan Kettering Memorial Hosp, New York 73, med school og Veterans adm Hosp, Musogie, Oklahoma 74, vedr planlægningen af nyt Inst Pasteur i Algeriet 74, ved planlægning af Hvidovre Hosp 67-75. — Undervist ved talrige postgraduate kurser og nordiske kurser i klin immunol, klin mikrobiol og kemoterapi. — Lægeassist Rigshosp med poliklin, konsultation for allergikere 47-55, 1'assist sst dec 57-okt 62, halvdagsassist Statens Seruminst diagnoseafd og polioafd fra 62. — Studierejser Oklahoma, USA 60-61, Bukarest 74, Algier 74 og 75, Kina 79. — Forf af: Undersøgelser over stafylokokkernes antigenstruktur med speciel henblik på et polysaccharidantigen og normalt forekommende antistoffer imod dette (disp 59); red af: Dansk sygeplejeråds lærebogsserie for sygeplejeelever fra 62, Lægemedelkataloget fra 74. — Medl best Dansk Selsk for Allergol og Immunol 58, form 62-68, for Dansk Selsk for Klin Mikrobiol fra 77, form Kbh centrale hygiejneudv 80; medl Akad for de tekniske Vidensk fra 69; medl best Krebs skole 72-81; deltaget i div europ og int kongr indenfor immunol, mikrobiol og kemoterapi, dansk deleg og

foredragsholder ved den første int immunologkongr New York 61. — Visiting prof Oklahoma 74; gæsteforelæser Edinburgh 64, Columbia Univ 67, Heidelberg 68, Bethesda Maryland 71, London 75 og Kina 79; modtaget Oluf Thomsens legat 59, Vera og Carl Johan Michaelsens hæderslegat 63, hæderspris fra Alfred Benzons fond 63.

***Jensen, Klaus Bo**, f 14 sept 47. — Cand S 75.

Jensen, Klaus Erik Juul, f 14 okt 39 i Vanløse (F: sekr Svend Erik J. og bankoverassistent Else Olivia Kristine Christensen). ~ 4 maj 63 i Århus lægesekr Lisbet Faber Hansen, f 9 okt 40 i Århus (F: assist Tage Frimodt H. og Birthe Quade Nielsen). — St 59 Århus, cand S 69 Århus, speciall 78 (oto-rhino-laryngologi). — Juli 69 rsl Århus Kommunehosp afd G, april 70 Odder Sgh med afd, nov 70 sst kir afd, jan 72 Århus Kommunehosp afd H, juni 73 Radiumstat Århus, sept 74 kursist Århus Kommunehosp afd H, sept 75 1'rsl sst, febr 77 Hørecentralen Århus, maj 77 1'rsl Århus Kommunehosp afd H, sept 77 Vejle Sgh oreafd, aug 78 aman, fra jan 79 prakt speciall Højbjerg. — Undervist i kir sygeplejeelever Odder Sgh 71, i øre-næse-halssygdt sygeplejeelever Århus Kommunehosp 75, vikar underviser oto-rhino-laryngol Århus Univ aug 75-jan 76, klin lektor sst febr 76-aug 77, underviser i oto-rhino-laryngol Århus Univ for almen med fra dec 75. — Lægevagt Kolding febr 70-nov 72, natlæge Århus nov 72-marts 79. — Deltaget i div efteruddannelses-kurser 75-80. — Tidsskr art og foredrag. — Deltaget i Nordisk Otolaryngol Forens kongr Åbo aug 81.

Jensen, Klaus Møller-Ernst, f 21 jan 50 i Horsens (F: touldinsp Wilhelm Møller-Ernst J. og kontorassistent Ella Lydia Johansson). ~ 15 marts 78 i Ålborg sygepl Ellen Brøndum, f 15 marts 53 i Ferslev. — St 69 Ålborg, cand V 76 Århus, ECFMG 76. — Febr 76 i Hæren, april 76 vikar rsl Ålborg Sgh Nord rtg afd, juli 76 distrlæge Laxå, Sverige, dec 76 1'rsl Thisted Sgh rtg afd, juli 77 sst med afd, maj 78 rsl Ålborg Sgh Nord kir urol afd, juli 80 sst gyn-obst afd, okt 80 sst kir urol afd, marts 81 sst børneafd, maj 81 sst patol anat inst. — Underviser på sygeplejeskolen i Thisted jan 77-april 78. — Deltaget i kursus på urodynamisk lab Århus Kommunehosp 80, kursus i almen med Århus Univ E 80.

† **Jensen, Knud**, f 19 okt 14 i Frederikshavn, † 16 jan 71 i Skagen (F: grosserer Christian Emil J. og Dagmar Cecilie Kathrine Nielsen). ~ 7 okt 39 i Frederikshavn Ellinor Larsen, f 18 april 16 i Frederikshavn (F: fiskeeksportør Hans Emil L. og Annette Steffensen). — St 33 Hjørring, cand S 40. — Okt 40 kand Sindsygeghosp Risskov, dec 40 turnus Hornsyld Sgh, dec 41 rsl Amtssgh Store-Heddinge, maj 42 2'rsl Vejle Sgh, fra febr 43 prakt Skagen. — Lærer Skipperskolen. — Visit læge 44, skolelæge 49, tilslf læge DrK børnehjem 43.

Jensen, Knud, f 12 juli 32 i Bramminge (F: repr Knud J. og Elna Richard-Nielsen). ~ 10 april 60 i Esbjerg stud med Esta Muff, f 26 marts 33 i Esbjerg, † 10 okt 61 i Esbjerg (F: fiskeskipper Carl M. og Laura M.). — St 51 Århus, cand S 59 Århus, speciall 69 (psykiatri), 74 (neuromedicin), dr med 78 Odense. — Nov 59 turnus Århus Amtssgh, nov 60 kand Statshosp Risskov kvindeafd, nov 61 2'rsl Demografisk Inst Risskov, dec 63 Århus Kommunehosp neurol afd herunder jan-marts 64 lab for



neurolog afd afsnit for elektroencefalografi, marts 67 2'rs l sst neurokir afd, okt 67 rsl sst neurolog afd, marts 68 rsl Statshosp Risskov, okt 68 1'rs l sst, maj 70 overl Statens Psykiatriske afd Odense, under orlov nov 71-maj 72 fung overl Odense Sgh neurolog afd, fra april 75 sideordn overl Statens Psykiatriske afd Odense. — Psyk kons Odense komm geriat afd 70-76, Kriminalforsorgen Statsfængslet på Søbysøgaard fra okt 71, Kriminalforsorgen Odense fra okt 78, ved det psyk revalideringsværksted 70-76, ved Fyns amts revaliderings og pensionsnævn fra 76. — Lektor i psyk Odense Univ fra sept 70. — Assistent Århus Univ biokem inst 55-57, vikar Sidsjöns Sjukh Sundsvall, Sverige 5 mdr. — Studierejser Skandinavien, England, Holland, Belgien, USA og Canada (neurokir, psyk og behandl af stofbrugere). — Forf af: Cerebrospinal fluid proteins in neurological diseases. Studies on agar gel electrophoresis profiles (disp 78); medforf af: Effektivisering af behandling af den endogene depression, 1978 (s m P. Kragh-Sørensen), Medikamentel behandling af sindslidelser, 1978 (s m Ulf H. Vaag); red af: The world of the mentally handicapped 81; tidsskr art og foredrag. — Form for regionalkomm vedr ungdomsnarkomani for Fyns amt 72-75, foren af fynske psykiatere og det psyk blokråd 73-77, næstform i Landsforen Sindslidendes Vel fra 78, form studienævn Odense Univ 77 og 78, centralstudienævn 76; deltaget i nordiske og int kongr og symposier 61-80. — Gæsteforelæsnings Punjab Univ, Lahore Pakistan 73 og 75, Halle, DDR 73.

Jensen, Knud Kjeldgaard, f 29 marts 30 i Voldby, Hammel (F: gårdejer Christian J. og Karen Mary Agnes Nielsen). ~ 26 dec 54 i Gråsten laboratorieassistent Yrsa Fuglsang, f 6 april 30 i Ålborg (F: toldkasserer Karlo Viggo F. og Magda Maria Jensen). — St 49 Birkerød, cand V 57. — Marts 57 turnus Grindsted Sgh, dec 58 2'rs l Kolding Sgh rgt afd, juni 60 årskand sst med afd, juni 61 Sønderborg Sgh gyn-obst afd, okt 61 aman, jan 62 2'rs l Skive Sgh med afd, aug 62 1'rs l sst, fra aug 63 prakt Skive. — Jernbanelæge okt 63.



***Jensen, Knud Verner Brinkløv**, f 14 okt 45. — Cand S 72.

***Jensen, Kristen**, f 8 febr 41 i Horreby. — St 60 priv, cand V 70. — Fra juli 74 prakt Hillerød.

Jensen, Kristian Ingerslev, f 14 sept 45 i Serritslev (F: smed Aksel Ingemann J. og Mary Kristine Pedersen). — St 65 Nørresundby, cand S 73 Århus. — Juli 73 underlækar Kalix Las, Sverige, sept 74 Västra Nylands Krets sjukh med afd Finland, febr 75 Köping Las gyn-obst afd, aug 75 Rosalands Sjukh Sandnes psyk afd Norge, febr 76 skibslæge Norge, aug 76 rsl Forsvarets Sanitetsskole, nov 76 Søværnet, juli 77 Ålborg Sgh anæst afd, fra aug 79 skolelæge Hals. — Ekstern lektor i farmakol og socialmed Danmarks Jordemoderskole Ålborg okt 79. — Læge Flådestat Frederikshavn fra dec 78. — Deltaget i div efteruddannelseskurser 76-80. — Repr for eksterne lektorer i undervisningsrådet Danmarks Jordemoderskole Ålborg afd.

***Jensen, Kurt Birger**, f 17 aug 35 i Storvorde (F: automobilmekaniker Ejvind J. og Ellen Hansen). ~ 19 aug 67 i Hellerup sygepl Ulla Hjelm, f 24 aug 44 i Hellerup (F: akkvisitionschef Carl H. og Else Høyer). — St 54 Ålborg, cand S 61 Århus, speciall 74 (medicinsk gastroenterologi). — Aug 61 vikar kand Århus Kommehosp med afd, sept 61 Ålborg Amtssgh med afd, febr 62 turnus Bispebjerg Hosp afd B og D, febr 63 vikar kand sst afd B, aug 63 kand sst nerurol afd, juni 64 rsl sst afd B, febr 67 sst centrallab, dec 69 1'rs l sst, febr 70 Rigshosp afd P, senere overl Odense Sgh afd S. — Klin underviser I semester II del febr-sept 70, III semester II del fra sept 70. — Underlægeskole april-juni 63, rsl Flyvevåbnet 8 mdr 63-64.



***Jensen, Kåre Michael Sander**, f 23 april 52. — Cand S 79.

Jensen, Lars Emil, f 4 april 49 i Kbh (F: Sigfred J. og kontorassistent Ella J.). — St 68 Nørre Gym, cand S 77. — Aug 77 underlækar Håssleholm Sjukh kir afd, Sverige, dec 77 sst anæst afd, febr 78 sst med afd, aug 78 Kristianstad Centralsjukh psyk afd, dec 78 rsl Kbh Kommehosp afd IX.

***Jensen, Lars Eigil Theodor**, f 31 marts 44. — Cand V 73.

***Jensen, Lars Michael Rolf**, f 4 febr 52. — Cand S 81 Århus.

***Jensen, Leif**, f 4 april 43. — Cand V 81.

***Jensen, Leif**, f 28 sept 47. — Cand S 74 Århus. — Fra juli 79 kompraksis Vrensted, Løkken.

Jensen, Leif Juhl, f 20 marts 46 i Århus (F: rådmand Rudolf J. og Marguritha J.). ~ 19 jan 73 i Silkeborg sygepl Jytte Hammer, f 3 febr 50 i Silkeborg. — St 65 Marselisborg, cand V 74 Århus, ECFMG 74. — Febr 74 vikar rsl Silkeborg Centralsgh kir-gyn-obst afd, marts 74 Århus Amtssgh med afd III, febr 75 sst kir afd, april 75 vikar underlækar Centrallas Västerås gyn-obst afd, Sverige, april 75 vikar rsl Århus Kommehosp anæst afd, aug 75 rsl Århus Amtssgh kir afd, maj 78 Randers Centralsgh psyk afd, aug 78 Århus Kommehosp neurokir afd, febr 79 1'rs l Silkeborg Centralsgh kir afd, dec 79 kursist Århus Kommehosp kir afd. — Studierejser Åbo 67 (dissektion), Sarajevo 69 (socialmed); deltaget i div efteruddannelseskurser omhandl kir emner. — Tidsskr art.



***Jensen, Leila Marie Collovich**, f 4 juli 53. — Cand S 81.

***Jensen, Lena**, f 30 juli 52. — Cand V 81.

***Jensen, Lena Koch**, f 16 nov 53. — Cand S 80.

*Jensen, Lene Kieler, f 30 sept 48. — Cand S 75.

*Jensen, Lene Søndergaard, f 19 dec 53. — Cand V 80.

Jensen, Lene Tegllund, f 10 maj 51 i Århus (F: isenkræmmer Anton J. og lærer Grethe J.). — St 70 Silkeborg, cand V 78 Århus. — Marts 78 rsl Amtssk Ringkøbing med-kir afd, april 80 Viborg Sgh Vest gyn-obst afd.



Jensen, Leo, f 16 sept 32 i Bøvling, Skodborg (F: lærer Marinus J. og Dagmar Johanne Sørensen). ~ 26 juni 59 i Århus sygepl Inga Margrethe Jensen, f 19 april 31 i Ebeltoft, † 12 jan 76 (F: Helmuth J. og Karen Ingelsen). — St 51 Rungsted, cand S 59 Århus, speciall 69 (psykiatri). — Aug 59 turnus Slagelse Centralsgh kir og med afd, sept 60 årskand Sct Lukas Stift, okt 61 årskand Sct Hans Hosp, juni 62 rsl Flyvevåbnet, dec 63 Sct Hans Hosp afd B, febr 65 Frdbg Hosp psyk afd, aug 66 1' rsl sst, jan 68 rsl KAS Glostrup neuromed afd, juni 69 1' rsl Statshosp Glostrup afd P, okt 70 overl Amtshosp Nykøbing Sj, fra maj 75 adm overl sst kvindehosp. — Vikar Haderslev Sgh 62-63, deltidsansat læge Mødrehjælpen juli-aug 66, leder af alkohol-amb Frdbg Hosp jan 66-dec 67. — Tidsskr art.

*Jensen, Lilli Kirkeskov, f 12 sept 53. — Cand V 79.

*Jensen, Lillian Lolk, f 7 juli 45. — Cand S 74 Århus.

Jensen, Lis Abel, f 13 nov 54 i Farum (F: bager Vermund J. og assist Elisabeth J.). — St 73 Birkerød, cand S 81. — Juli 81 vikar rsl KAS Herlev kir afd H.



*Jensen, Lis Bording, f 14 april 33 i Ålborg (F: kasserer Robert William Rasmussen og musikpædagog Karen Margrethe Petersen). ~ 20 okt 56 i Jægersborg læge Jørgen J. — St 51 Ålborg, cand S 60. — Okt-dec 60 vikar kand Bispebjerg Hosp afd B, april-nov 61 sst afd M, jan 62 Diakonissestift med afd, marts 62 De Gamles By, april 62 Diakonissestift med afd, juni 63 Finseninst dermatol afd, april 64 rsl Radiumstat, dec 67 rsl Bispebjerg Hosp rtg klin II, maj 69 vikar rsl sst afd A, sept 69 kursist Rigshosp afd X, okt 70 rsl KAS Gentofte rtg afd, sept 71 vidensk assist sst, senere 1' rsl KAS Herlev rtg afd.



Jensen, Lisbeth, f 14 dec 50 i Hvalso (F: landbrugskand Ole Bjørn J. og husmoder ved Bispebjerg Hosp Elna Kristine Larsen). — St 69 Grenå, cand S 80. — 81 rsl Sct Elisabeth Hosp med afd.

*Jensen, Lise Ingemann, f 14 okt 44 i Kbh (F: læge Eigil Ingemann J. og tandlæge Mary Anine J.). — St 63 Kolding, cand S 70 Århus. — Juli 70 vikar rsl Tønder Sgh, dec 70 rsl Odense Sgh afd O, febr 72 sst afd Ø, okt 72 sst rtg afd, dec 73 Skive Sgh med afd, sept 74 rsl Frdbg Hosp kir afd, sept 75 kursist KAS Gentofte rtg afd, senere 1' rsl Rigshosp rtg afd X.

† Jensen, Lise Robert, f 24 febr 44 i Auning, † 14 maj 74 i Viborg. — Cand S 71 Århus.

*Jensen, Lone Donbæk, f 2 febr 52. — Cand S 79.

*Jensen, Lone Susanne, f 6 juni 52. — Cand V 78 Århus.

Jensen, Magda Edith, f 18 okt 14 i Vejrum, Holstebro (F: gårdejer Niels Bernhard J. og Karen Marie Nielsen). — St 33 Viborg, cand S 40, speciall 51 (gynækologi), 55 (obstetrik). — Sept 40 turnus Århus Amtssgh, sept 41 hosp og praksisvikar, okt 42 kand Krabesholm San, jan 43 rsl Åbenrå Tub Hosp og Tub Stat Sønderjylland, febr 44 vikar Holstebro Centralsgh med afd, juni 44 rsl sst kir afd, juni 45 2' rsl sst, maj 46 kand Diakonissestift afd A, maj 47 Frdbg Hosp gyn afd, maj-okt 48 Rigshosp fødeafd A og gyn afd I, dec 48 vikar kand Kbh Kommunehosp gyn afd Forchammersvej, jan 49 kand Sct Joseph Hosp fødeafd, april 49-marts 51 2' rsl Diakonissestift afd A, maj 51 assist Kbh Kommunehosp kir poliklin, dec 52 2' rsl Kbh komm fødeklin Martinsvej, nov 54-nov 55 konst 1' rsl sst, jan 56 vikar 1' rsl sst, maj 56-april 61 1' rsl Sct Joseph Hosp fødeafd, senere prakt speciall Kbh. — Tidsskr art.



*Jensen, Marianne Foged, f 20 okt 47. — Cand V 77.

*Jensen, Marianne Vibeke, f 13 jan 55. — Cand S 81.

Jensen, Marie-Louise, f 20 juli 25 i Kbh (F: kunstmaler Børge Biilmann-Petersen og fabrikejer Inger Ragnild Gudrun Friborg). ~ 13 dec 58 i Kbh prof, dr med Emmerik J. † 5 aug 72. — St 43 Birkerød, cand S 54, embedslægek 60. — Juli 54 turnus FAS Esbønderup, juli 55 kand FAC Hillerød med afd, aug 55 KAS Gentofte gyn afd, febr 56 Diakonissestift afd B, marts 57 Radiumhosp Oslo med afd, juli 57 Finseninst med afd, jan 58 Rigshosp afd G, juli-jan 59 Militærhosp med afd, febr 59 De Gamles By med afd, marts 59 Kbh Kommunehosp psyk afd, juni 60 2' rsl Rigshosp med poliklin, nov 62 vikar sst, maj 63-april 73 2' assist 2' sanitetslæge stadslægen Kbh, febr 73-okt 78 embedslæge-assist Frdbg, fra aug 73 skolelæge Frdbg komm. — Lærer i socialmed Frøbelseminariet 68-72. — Tilsf læge Olriks børnehøve.



***Jensen, Mary** Elisabeth, f 6 dec 08 i Kbh (F: telefonmstr Harald J. og Mary J.). — St 28 priv, cand S 36. — Aug 36-juli 37 turnus Horsens Sgh, sept 37 kand Odense Amts og Bys Sgh afd D, sept 38 sst kir afd, juni 39 KAS Gentofte afd H, marts 40 vikar rsl Brønderslev Sgh, juli 40 Nørre Hosp, sept 41 Bispebjerg Hosp afd A, nov 42 rsl Randers Centralsgh rtg afd, jan 44 2'assist Kbh Kommunehosp rtg klin, okt 44 1'assist sst, april 48 2' rsl Bispebjerg Hosp rtg klin, marts 50 kand Finseninst og Radiumstat, nov 51 vikar kand Rudolph Bergh Hosp, dec 51 kand sst, maj 56 vikar rsl Sundby Hosp rtg afd, prakt Kbh. — Jernbanelæge april 47.

***Jensen, Mete Marianne**, f 27 okt 53. — Cand S 80.

***Jensen, Michael Glenstrup**, f 27 jan 46. — Cand S 74.

Jensen, Mogens Asger, f 11 maj 36 i Odense (F: repr Erik Børge J. og Johanne Christensen). ~ 2 sept 60 i Gunderup laborant Birte Jensen, f 21 maj 36 i Gunderup (F: gårdejer Harald Johan J. og Elly Ravnborg). — St 55 Frdbg, cand V 65 Århus. — Marts 65 rsl Landsgh Thorshavn kir afd, dec 65 sst med afd, maj 66 kommlæge Våg Suderø, okt 66 rsl Silkeborg Centralsgh lungemed afd, marts 67 vikar ass overl sst, juni 67 vikar rsl sst med afd, okt 67 rsl Kolding Sgh gyn-obst afd, april 68 Thisted Sgh med afd, juni 69 1' rsl sst, fra jan 70 kompraksis Løgstør. — Till underlækare Riksförsäkringsvårkets Sjukh Tranås samt Västervik Sjukh rtg afd, Sverige 60-61.

***Jensen, Mogens**, f 22 okt 37 i Kbh (F: drager Peder Johannes J. og Ella Theodora Nielsen). — St 57 Aurehøj, cand S 65, speciall 76 (plastikkirurgi). — Okt 71 rsl Odense Sgh plastikkir afd Z, senere prakt speciall Odense.

Jensen, Mogens Erik, f 3 juni 49 i Kbh (F: registreringschef, cand jur Georg Holger J. og Esther Christensen). ~ 3 maj 80 i Smørumovre tandlæge Hanne Theil Madsen, f 26 april 51 i Kbh. — St 68 Aurehøj, cand S 78. — Juli 78 rsl Amtssgh Stege, maj 80 turnus Næstved Centralsgh med afd.

***Jensen, Mogens Bjerg**, f 11 okt 53. — Cand S 79 Odense.

***Jensen, Mogens Henning**, f 4 maj 43. — Cand V 72.

Jensen, Mogens Jens Krøgh, f 12 febr 35 i Viborg (F: købmand Viggo J. og Gurli Justesen). ~ 14 okt 61 i Nykøbing M korresp Kirsten Nyvang Mariussen, f 14 marts 35 i Ørum, Langå (F: gårdejer Alfred M. og Anna Simonsen). — St 53 Viborg, cand V 61 Århus, speciall 69 (intern medicin), dr med 69. — Febr-april 61 2' rsl Odder Sgh, aug 61 turnus FAC Hillerød afd B og A, nov 62 årskand Rigshosp afd A, jan 65 klin assist sst, juli 65 kandidatstip sst, maj 67 rsl Kbh Kommunehosp neurol afd, nov 67 Blegdamshosp pæd afd, juni 68 KAS Gentofte afd C, jan 69 1' rsl sst, nov 69 Rigshosp afd A, fra febr 73 overl Ålborg Sgh Syd med-hæmatol afd. —



Underviser ved propædentisk kursus i intern medicin Kbh Univ febr-nov 70, lektor sst nov 70-febr 73. — Deltaget i adskillige kurser om hæmatol og onkol emner. — Forf af: Chromosome Studies in acute Leukaemia (disp 69); tidsskr art. — Medl forretningsudv Yngre lægeråd ved Rigshosp 70-71, medl best for Dansk Hæmatol Selsk nov 72-maj 75, form fra marts 78, medl Danmarks Bløderforen lægelige kom sept 73-marts 80, forretningsudv for Ålborg Sgh jan 74, form overlægerådet ved Ålborg Sgh febr 76-febr 78, medl det hæmatol § 14-råd maj 76-maj 80; deltaget i hæmatol kongr Lissabon 63.

Jensen, Morten Steen, f 18 nov 45 i Gram (F: læge Holger Steen J. og Else Maria Skovgård Andersen). ~ 26 nov 66 i Vindinge assist Jeanette Hammerhøj Binggeli, f 18 dec 45 i Fåborg (F: fabr Ernest B. og Else Cecilie Christine Hammershøj Jørgensen). — St 64 Odense, cand S 74, ECFMG 74. — Juli 74 vikar rsl Finseninst kir afd, aug 74 rsl Amtshosp Nykøbing Sgh med-kir afd, juni 76 Amtssgh Roskilde kir afd, april 77 vikar rsl Amtshosp Nykøbing Sgh psyk afd, juli 77 rsl Amtssgh Roskilde kir afd, april 78 1' rsl Grenå Sgh kir afd, fra aug 79 kompraksis Tranebjerg, Samsø. — Lægevagt Nykøbing Sgh, Rørvig og Trundholm april 75, Grenå juni 78, vikar rsl Anholt S 78 og 79, vikar distrlækare Malå, Sverige marts 81.



Jensen, Nicolai Wichmann Engel, f 3 okt 52 i Brønderslev (F: læge Eskild Engel J. og socialrådg Ase Wichmann Matthiessen). ~ 19 aug 77 læge Marianne Siersbæk. — St 72 Hjørring, cand V 81 Århus. — Juli 81 turnus Telemarken Centralsyke, Porsgrunn, Norge. — Slægtslitt: Lars Chr. Balslev og Birgitte Balslev: Stam-tavle over Haarlevgrenen af Slægten Balslev, 1939; tillæg, 1952; (mødrene): Chr. Wichmann: Slægten Wichmann, 1960.



***Jensen, Niels**, f 7 marts 43 i Odense. — Cand V 71. — Fra maj 75 prakt Måløv.

***Jensen, Niels**, f 6 aug 45. — Cand V 71. — Fra jan 75 prakt Holeby.

Jensen, Niels Christian, f 13 dec 50 i Bregninge, Eskebjerg (F: gårdejer Rikard J. og Ingeborg J.). — St 70 Kalundborg, cand V 77. — Febr 77 vikar rsl FAC Hillerød fys afd, april 77 rsl KAS Herlev rtg afd, juli 78 turnus sst kir afd, jan 79 sst rtg afd, marts 79 turnus sst med afd C, nov 79 rsl sst rtg afd, april 80 Flyvevåbnet. — Tidsskr art.



Jensen, Niels Christian, f 2 maj 46 i Thyborøn (F: Lauge J. og Poulina Lauritsen). ~ 2 aug 69 i Vinderup sygepl Else Bernberg, f 28 marts 45 i Vinderup (F: Hans B. og manufakturhdr Johanne Anton- sen). — St 66 Tarm, cand S 74 Århus. — Juli 74 vikar rsl Farsø Sgh kir afd, okt 74 rsl rotant sst kir afd, okt 75 sst med afd, okt 76 Statshosp Ålborg, april 77 under- lægeskole, juli 77 rsl Hæren, marts 78 Holstebro Centralsgh fys afd, maj 78 Skive Sgh kir afd, fra jan 81 prakt Højslev St.



Jensen, Niels Christian, f 28 sept 49 i Århus (F: Jens Christian J. og Karen Juul J.). ~ 30 juni 73 i Gerlev socialrådg Birgitte Riis, f 12 dec 50 i Gerlev (F: manufakturhdr Chris- ten Møller R. og manufakturhdr Ebba Gudrun R.). — St 69 Viby J, cand V 78 Århus. — Maj 78 distrläkare läkaremodtagningen Sorsele, Sverige, aug 79 under- läkare Värnamo Las kir afd, febr 80 sst med afd.



***Jensen, Niels Hans Peter Hertz**, f 14 jan 41. — Cand V 72. — Fra sept 75 prakt Brøndby Strand.

***Jensen, Niels Kristoffer**, f 2 aug 31 i Brovst (F: gårdejer Jens Peter J. og Kirsten Marthine Larsen). ~ 19 sept 58 i Kbh laboratorieassst Tine Kathrine Jensen, f 10 jan 25 i Benløse, Ringsted (F: murermrstr Alfred Christian J. og Hedvig Maren Sofie Christensen). — Landbrugsuddannet 45-49, st 52 priv, cand S 59, speciall 69 (patologisk anatomi og histologi). — Nov 59 turnus Amtssgh Roskilde, nov 60 årskand sst kir afd, aug 62 2'lægeassst Bispebjerg Hosp patol inst, maj 63 årskand Finsensinst patol afd og Radiumstat, sept 63 vidensk assist sst, juli 65 rsl Finsensinst patol afd, okt 66 1' rsl sst, maj 67 Bispebjerg Hosp patol inst, fra jan 70 overl Odense Sgh patol inst. — Lektor i patol anat Odense Univ fra sept 72. — Underlægeskole og rsl i Hæren 61, halvdags vidensk assist arvebiol inst aug 62-april 63, fast skadevagt Sundby Hosp aug 62-dec 69. — Tidsskr art.

† **Jensen, Niels Marius**, f 11 jan 31 i Skårup Fyn, † 19 april 70 i Ørebro (F: husmand Niels Peter J. og Ella Kirstine Hansen). ~ 6 marts 56 i Kbh kontorist Ulla Nordø, f 6 aug 32 i Kbh (F: værkfører Kaj Harald N. og Edith Zenia Marie Jensen). — St 50 Svendborg, cand S 60. — Juli 60 turnus Svendborg Sgh, juli 61 vikar kand sst med afd, aug 61 underläkare Askersund Sjukstuga, Sverige, juli 63 tilf provinsialläkare Svartå läkardistr, juni 65 tilf sjukstugaläkare Askersund, aug 65 tilf provinsialläkare Kopparbergs läkardistr, jan 68 provinsialläkare sst, jan 69-70 provinsialläkare Laxå läkardistr. — Kursus i svenska medicinalförfattningar för utländska läkare jan 67.



***Jensen, Niels Melchior**, f 25 juni 51. — Cand S 80.

***Jensen, Niels Ole**, f 18 maj 47. — Cand V 75 Odense.

***Jensen, Niels Reimer**, f 25 dec 50. — Cand S 76.

Jensen, Niels-Henrik, f 25 febr 47 i Kbh. ~ 29 aug 70 i Søllerød exam art, korresp E. D. Ulla Brixen, f 7 april 48. — St 66 Virum, cand S 73, ECFMG 73. — Juli 73 rsl Finsensinst Radiumstat, april 74 Hæren, sept 74 Med Officer DANCON/UNFICYP, Cypern, marts 75 rsl Finsensinst Radiumstat, aug 75 rsl rotant Høstebro Centralsgh, aug 77 rsl sst anæst og intensiv afd, febr 78 1' rsl sst, april 80 kursist Rigshosp anæst afd. — Undervist i anat Skolen for ergo- og fysioterapeuter Holstebro 75-77, i med sst 77-79, i med Ringkøbing amts sygeplejeskole Holstebro 75-80. — Sekr reservelægerådet Holstebro 76-77, form 77-80, næstform amtsreservelægerådet Ringkøbing amt 77-80, medl best og medl voldgiftsretten Lkf Ringkøbing Amt 77-80.

***Jensen, Nils Bowall**, f 7 juni 44. — Cand S 71.

***Jensen, Nils Georg**, f 7 sept 41. — Cand S 75 Århus.

***Jensen, Nordahl Schou**, f 4 marts 42 i Skårup Fyn (F: gårdejer Poul Schou J. og Helga Sofie Nielsen). ~ 12 april 69 i Kbh fritidspædagog Inge Davidsen, f 23 dec 42 på Frdbg (F: insp Henry Børge D. og kontorassst Tyra Kristine Svend- sen). — St 63 Svendborg, cand V 71. — Marts 71 rsl Ringsted Sgh kir afd, april 72 underlægeskole, juli 72 rsl Ringsted Sgh med afd, fra april 76 kompraksis Stalgelse. — Rsl Hæren febr-okt 73.



***Jensen, Olaf Chresten**, f 24 aug 47. — Cand V 78 Århus.

Jensen, Olaf Myhre, f 17 juli 31 i Villersø, Grenå (F: lærer Carl J. og Karen Myhre). ~ 8 sept 56 i Højbjerg batikmaler Anne Birgit Charlotte Melander, f 9 april 32 i Bregninge (F: gårdejer Gustav Martin Linus M. og Anna Marie Jensen). — St 51 Rungsted, cand V 59, speciall 70 (patologisk anatomi og histologi), dr med 69 Århus. — Febr 59 vikar kand Århus Kom- mune- og hosp afd G, 59 turnus Hobro Sgh, april 60 vidensk assist Århus Univ retsmed inst, nov 63 klin assist i patol anat Århus Univ, aug 65 aman sst, juli 69 1' rsl Århus Kommune- og hosp patol anat inst, fra nov 71 overl Århus Amtssgh patol inst. — Lektor i patol anat Århus Univ fra febr 69-sept 72, prof sst fra okt 72. — Studierejser London 63, Washington 67-68, 70. — Forf af: Diagnosis of Uraemia post Mortem (disp 69); tidsskr art. — Administrator Sundhedsst kursusvirksomhed for uddannelsessøgende i patol anat 70-73, form Dansk Selsk for Patol Anat og Cytol og medl § 14-råd 77-81, medl Det lægevidensk Fakultetsråd Århus Univ fra 74, specialistnæv n fra 81; medlem EULAR Pathol Subcom fra 78.



***Jensen, Ole Ingvor**, f 21 april 19 i Kbh (F: blomsterhdr Niels J. og Elna Marina Larsen). ~ 1° 20 marts 43 i Kbh Ellen Bøggild, f 20 nov 22 i Kbh, æ opl 52; 2° 22 juli 53 i Kbh Elna Ter-Borch, f 20 febr 20 i Kbh (F: afdelingschef Wilhelm T.-B. og Johanne Skeen). — St 38 Sct Jørgen, cand V 46, dansk og svensk speciall 62 (psykiatri). — Febr 46 turnus

KAS Gentofte afd A og B, marts 47 kand Kolonien Filadelfia, marts 48 Sct Hans Hosp, dec 48 2'lægeassistent Kbh Kommunehosp poliklin, juni 49 assist speciall psyk Mødrehjælpen, dec 49 l'assist Kbh Kommunehosp psyk poliklin, maj 51 kand Bispebjerg Hosp psyk afd, maj 52 sst børnepsyk afd, maj 53 l'assist Kbh Kommunehosp psyk afd, sept 53 2'rsi Frdbg Hosp afd D, sept 55 kand sst afd N, marts 56 1'rsi sst afd D, sept 58 lægeassistent Lund psyk klin, Sverige, juni 60 Landskrona Las med afd, jan 61 prakt speciall Malmö, jan 71 1'rsi Montebello Helsingør, fra april 73 overl sst psyk afd. — Social-psyk kons Frdbg komm socialforvaltning sept 56, psyk kons Lund psyk klin og Sct Lars Sjukh Lund. — Ekstraord medl Svenska psykoanalytiska Fören 53.

*Jensen, Ole Jens, f 29 juli 44 i Årslev (F: husmand Jens Kristian J. og Karen Bækkelund Pedersen). ~ 17 april 71 i Helsingør afdelingsleder, omsorgsassistent Lis Christensen, f 8 nov 46 i Glostrup (F: ekspedient Ejnar Laurits C. og Ethle Bentz Andreasen). — St 64 Odense, cand S 74. — Juli 74 vikar rsl Næstved Centralsgh otol afd, okt 74 Slagelse Centralsgh psyk afd, nov 74 Odense Sgh patol inst, febr 75 rsl Andersvænge Slagelse.



Jensen, Ole Asbjørn, f 13 juni 37 i Århus (F: ing Asbjørn J. og Rigmor Nielsen). ~ 2 marts 63 i Århus stewardesse Vivi Rohde Nielsen, f 8 maj 39 i Århus (F: grosserer Viggo Rohde N. og Margrethe Dalgaard). — St 57 Århus, cand S 67. — Juli 67 rsl Frdbg Hosp afd F, aug 68 underlægeskole, nov 68 rsl Frdbg Hosp afd F, april 69 i Hæren, dec 69 rsl Frdbg Hosp afd K, sept 71 sst afd E, dec 71 sst afd K, okt 72 Rigshosp afd D, fra okt 74 prakt Hvidovre. — Kons ved Munksgaards forlag 64. — Vikar rsl Rudkøbing Sgh april-juli 69. — Medforf af: Memo Medica, kittelbog for medicinere, 1970; oversættelser og tidsskr art. — Medl reservelægeråd og lægeråd Frdbg Hosp fra april 70, praksisudv Kbh amt 75, medl repr P. L. O. og Dadl 76.



*Jensen, Ole Hjort, f 14 april 48 i Vejle. — St 67 Vejle, cand V 74 Århus. — Jan 75 rsl Kolding Sgh ortopæd afd og amb, jan 76 rsl Gigthosp Skælskør.

*Jensen, Ole Ingemann, f 6 jan 46. — Cand V 77.

*Jensen, Ole Kai, f 26 dec 42 i Kbh. — Cand S 70, speciall 79 (oto-rhino-laryngologi). — Fra jan 80 prakt speciall Kolding.

*Jensen, Ole Kudsk, f 5 febr 49. — Cand S 77 Århus.

*Jensen, Ole Lund, f 15 juli 44. — Cand V 78.

*Jensen, Ole Møller, f 9 nov 44 i Sønderborg (F: kreds læge, dr med Per J. og Edith Møller Rasmussen). ~ 29 april 67 i Broager boghandlermedhj Grethe Nordemann Jensen, f 19 april 44 i Sønderborg (F: teglværksejer Knud Nordemann J. og Margrethe Hollesen). — St 63 Sønderborg, cand S 70. — Juli 70 vikar vidensk assist Kbh Univ hyg inst, okt 70 rsl Bispebjerg Hosp afd S, nov 71 Sct Elisabeth Hosp med afd, jan 73 vikar 1'rsi sst, okt 73 Res Training Fellowship Int Agency for Res on Cancer Lyon, Frankrig, okt 73-marts 74 herunder combined course in epid and med statistics London School of Hyg and Tropical Med, senere overl Cancerregisteret Kbh. — Studierejse USA 70. — Tidsskr art.



*Jensen, Ole Nedergaard, f 23 dec 46. — Cand S 74.

Jensen, Ole Nygaard, f 12 okt 34 i Kbh (F: arbejdsmand Tage Johan Nygaard J. og Petrea Frederikke Williamine Kaarup). ~ 6 maj 61 i Holte viceforst Bente Ludvigsen, f 6 aug 38 i Søborg (F: kleinsmed Johannes L.). — St 54 Rungsted, cand S 63, speciall 73 (psykiatri). — Jan 64 ansat Norwalk Hosp Connecticut, USA, jan 65 rsl Statshosp Nykøbing Sj, april 66 Statshosp Risskov, juni 67 1'rsi Kolonien Filadelfia epilepsiafd, marts 69 rsl KAS Glostrup afd H, dec 69 Rigshosp afd N, juni 70 KAS Glostrup afd B, sept 70 kursist Frdbg Hosp afd D, dec 71 1'rsi Kbh Kommunehosp psyk afd, fra jan 73 overl Anstalten Herstedvester. — Lektor i psyk Kbh Univ fra sept 73. — Prakt speciall fra 73. — Forf af: Psykopati - karakterafvigelse, 1977 (oversat til svensk og hollandsk); medstifter og skandinavisk red af: The International Journal of Law and Psychiatry; tidsskr art og foredrag. — Medl forsk udv Dansk Psyk Selsk fra 69, kasserer 69-71, medl styringsgruppen og underviser på forskningskursus; form inst Trekroner Aktiv fra 72, næstform Landsforen for Mentalhyg fra 73; deltaget i adskillige skandinaviske og int kongr bl a Norge, Sverige, Holland, Belgien, Frankrig, Vesttyskland, Italien, Polen, Bulgarien, England, USA og Canada.

Jensen, Ole Viborg, f 2 april 52 i Ålborg. — St 71 Ålborg, cand V 81 Århus. — 81 civil værnepligtig.

*Jensen, Ole Villum, f 12 maj 43. — Cand S 70.

† Jensen, Orla Kragelund, f 7 febr 03 i Århus, † 1 marts 78 (F: prokurist Jens Christian J. og Antonia Schousen). ~ 1° 8 nov 34 i Århus Eina Eriksen, f 30 juni 14 i Randlev (F: rebslager Hans Christian E. og Boline Therkildsen), æ opl 44; 2° 22 okt 44 i Kbh Helfri Johannesen, f 21 jan 03 i Kbh (F: skræddermstr Christian J. og Ane Marie Nielsen). — St 23 Marselisborg, cand S 32. — Juli 32 vikar rsl Århus Kommunehosp afd B, nov 32 kand Folkekuranstalten Hald, dec 32 vikar, febr 33 vikar kand Århus Kommunehosp med afd, marts 33 skibslæge ØK, juli 33 vikar, dec 33 turnus Århus Kommunehosp, nov 34 prakt Møldrup, marts 39-dec 72 Mundelstrup, privat Åbyhøj.

Jensen, Oskar Christensen, f 26 okt 19 i Kbh (F: snedker Aage J. og Edith Christensen). ~ 31 okt 42 i Kbh korresp Anne Lise Gudrun Olsen, f 16 nov 19 i Kbh (F: insp C. V. F. O. og Gudrun Christensen). — St 38 Sct Jørgen, cand V 46, speciall 57 (lungetuberkulose). — Febr 46 turnus FAS Esbønderup, jan-marts 47 rsl DrK sgh Krakow, Polen, maj-dec 47 havnelæge Færingehavn, Grønland, febr 48 rsl Ålborg Amtssgh tub afd, april 50 kand Ålborg Kommune hosp med afd, okt 50 distr læge Julianehåb, aug 53-jan 54 under permission helårskand Frdbg Hosp afd E, dec 54-juni 56 1' rsl Dr Ingrid San, Godthåb, sept 56 assist Centralstat Tub Bekæmp, fra maj 57 prakt Glostrup.



***Jensen, Ottar Rikardt**, f 16 sept 42. — Cand S 70. — Fra juli 76 prakt Måløv.

***Jensen, Ove Aksel**, f 23 aug 24 i Randers (F: handelsgartner Aksel J. og Elna Gudrun Christensen). — St 43 Randers, cand S 51, speciall 61 (øjensygdomme), 66 (patologisk anatomi og histologi), 67 (intern medicin, med subspecialt infektionssygdomme), dr med 63. — Nov 51 turnus Odense Amts og Bys Sgh, okt 53 kand Amtssgh Roskilde kir afd, okt 54 Århus Kommune hosp neurokir afd, juni 57 vikar kand KAS Gentofte øjenafd, febr 58 kand Rigshosp øjenafd, sept 58 lægeassist Blindeinst, dec 59 kand Rigshosp øjenafd, april 61 Kbh Kommune hosp øjenafd, marts 62 Rudolph Bergh Hosp, aug 62 2' rsl Kbh Kommune hosp øjenafd, juli 63 1' lægeassist Frdbg Hosp patol inst, fra sept 66 prakt speciall Holte. — Lektor Kbh Univ oftalmopatol lab fra april 67. — Assist Sct Ansgar Klin Åbenrå øjenafd juli 55. — Forf af: Melanoma maglinum uveae i Danmark 1943-1952, en klinisk, histopatologisk og prognostisk undersøgelse (disp 63).

Jensen, Ove, f 1 maj 44. — St 63 Slagelse, cand S 70, speciall 80 (demato-venerologi). — Nov 70 rsl rotant Slagelse Centralsgh, nov 72 rsl sst rtg afd, juli 73 sst med afd, nov 73 1' rsl sst, april 74 prakt Korsør, dec 76 rsl Kbh Kommune hosp hudklin, juli 73 Finsensinst dermatol afd, nov 79 1' rsl Kbh Kommune hosp hudklin, fra maj 81 prakt speciall Kbh. — Tidsskr art.

***Jensen, Peer**, f 13 febr 49. — Cand S 74 Odense.

***Jensen, Peer Nøhr**, f 6 sept 52. — Cand S 80 Århus.

Jensen, Per Albæk, f 17 sept 51 i Herning (F: smedemstr Axel Albæk J. og Elin J.). — St 71 Herning, cand V 80 Århus. — April 80 rsl Forsvaret.



***Jensen, Per Bildsøe**, f 19 jan 34 i Kbh (F: ing Sigfred J. og Wanda Simonsen). ~ 27 juni 61 i Vedbæk Vibeke Merete Eickhoff, f 30 sept 37 i Kbh (F: ambassadør Wilhelm E. og Karen Margrethe Tesdorpf). — St 54 Akad Kursus, cand S 63, speciall 79 (ortopædisk kirurgi). — Aug 63 vikar underlækar Hagfors Sjukstuga Värmland, Sverige, dec 63 turnus Kbh Kommune hosp afd I og II, dec 64 rsl sst afd IX, nov 66 Rigshosp afd R, aug 68 vidensk assist Kbh Univ inst for eksp immunol, juli 72 1' rsl Kbh Kommune hosp afd IX.

Jensen, Per Christian, f 29 maj 20 i Randers (F: statseks ejendoms-mægler Marius Martinus J. og Marie Dorthea Jensine Nielsen). ~ 26 juni 43 i Sønderborg Edith Møller Rasmussen, f 8 aug 22 i Sønderborg (F: stadsskoleinsp Johan Marinus R. og Agnes Kathrine Frederikke Jensen). — St 39 Randers, cand S 47, embedslæge-eks 62, dr med 66. — Juli 47 turnus Grindsted Sgh, marts 48 kand sst, febr 49 Juelsminde Hosp, nov 49 Statshosp Sønderborg gyn afd, okt 50-febr 62 prakt Broager, maj 62 vidensk assist Kbh Univ hyg inst, sept 66 afdelingsleder sst, fra juli 71 embedslæge Ålborg. — Lægekons i socialmed Nordjyllands amt Pensions- og Revalideringsforsikringsafd 75. — Lektor i hyg Kbh Univ sept 66. — Skolelæge okt 50-april 59, kredslægeassist Kbh amt søndre Lgf fra nov 62, assist Dadl sekr fra aug 64, læge Revalideringscentret for Nordjyllands amt nov 71. — Studieophold England 64 og 68, USA 66, Holland 68, WHO Kursus Göteborg 63 (socialmedicin). — Forf af: Drikkevandsundersøgelser. Et bidrag til belysning af drikkevandsforsyningen i danske landdistrikter (disp 66); Om vand og luft, 1972; tidsskr art og foredrag om hyg og socialmed emner. — Deltaget i forskellige kongr og symposier i ind- og udland om hyg og socialmed emner. — Gæsteforelæsning i Leiden Univ og London School of Hyg 68.



***Jensen, Per Elton**, f 19 aug 41 i Brande. — Cand V 72 Århus. — Fra aug 76 prakt Kolding.

***Jensen, Per Harald**, f 13 okt 50. — Cand S 77 Århus.

Jensen, Per Rejnert, f 2 dec 49 i Kalundborg (F: kontorassist Poul Reinert J. og biblioteksassist Ulla Drejø J.). ~ 22 maj 76 i Kalundborg bankassist Birte Hansen, f 21 maj 52 i Kalundborg (F: snedkermstr Ejvind H. og Emmy H.). — St 69 Kalundborg, cand V 77. — Marts 77 rsl Slagelse Centralsgh rtg afd, april 78 værnepligtig, maj 79 turnus Slagelse Centralsgh kir afd, nov 79 turnus sst med afd, maj 80 vikar rsl sst kir afd. — Underviser i anat, fysiolog, øjensygdom og epid sygd Slagelse Centralsgh Sygeplejeskole aug 78-febr 79, maj 79-juni 80.



***Jensen, Per Ulrich**, f 26 okt 44 i Vejle. — Cand S 71 Århus. — Fra juli 76 prakt Esbjerg.

Jensen, Per Østergaard, f 16 febr 46 i Skive (F: forretningsfører Svend Østergaard J. og bogholder Kathrine Lauridsen). ~ 24 okt 70 i Skive handelsfaglærer Lone Broberg, f 26 maj 49 i Ø Hornum (F: lagerarb Otto Henning Stilling J. og sygehj Karen Broberg). — St 66 Viborg, cand V 74 Århus. — Febr 74 rsl Skive Sgh kir afd, aug 75 i Hæren, juni 76 1' rsl Skive Sgh kir afd, nov 78 rsl sst med afd, maj 79 1' rsl sst kir afd, nov 79 rsl sst rtg afd, febr 80 Århus Amtssgh ortoped-kir afd. — Vagtlæge Skive fra april 75, læge Mødrehjælpen Skive aug 75-juni 77. — Studierejse Bristol 68 (dissektion). — Medl af amtsreserve-lægerådet for Viborg amt dec 75-76, medl best Lkf Viborg Amt fra 76.

Jensen, Jens Peter, f 28 juni 1898 i Hørdum (F: hotelejer Johannes J. og Inger Marie Mathilde Jakobsen). ~ 11 aug 29 i Raklev Kirsten Hertz, f 10 juli 05 i Kbh (F: overl Rolf H., † 2 okt 37, og Astrid Thora Faurschou). — Exam pharm 16, st 18 priv, cand S 25, speciall 40 (oftalmologi). — Juli-sept 25 vikar kand Thisted Sgh, nov 25 kand Ålborg Kommunehosp kir afd, okt 27 KASF kir afd, maj 28 turnus Kbh Kommunehosp afd III og V, maj 29 surnum kand Dr Louise Børnehosp, juni 29 Rigshosp fødeafd B, juli 29-sept 35 prakt Havndal, april 36 rsl Kysthosp Refsnæs, febr 37 surnum kand Kbh Kommunehosp øjenafd, febr 38 kand sst, jan 39 rsl Odense Amts og Bys Sgh øjenafd, jan 41 øjenlæge Sct Joseph Hosp Randers, april 46-nov 66 overl Randers Centralsgh øjenafd, nov 66 privat Lyngby. — Vikar assist Statens Seruminst febr-nov 28, surnum kand Kbh Kommunehosp neurol poliklin juli-dec 38. — Studierejser Frankfurt a M og Heidelberg 39, Athen 60. — Tidsskr art. — Medl best Randers Lkf 49-53, deltaget i kongres London 62.

***Jensen, Peter Eilskov**, f 29 maj 41 på Frdbg. — Cand S 70, speciall 79 (oto-rhino-laryngologi).

Jensen, Peter Mikael Funch, f 29 jan 54 i Kbh (F: højesteretsdommer Henning Viggo Funch J. og lægeskr Birthe Marie J.). ~ 10 maj 75 i Århus læge Inga Marie Jensen, æ opl 80. — St 72 Viborg, cand V 81 Århus. — Marts 81 rsl Århus Kommunehosp gastroentkir afd L. — Foredrag og tidsskr art især om motilitetsstudier, specielt vedr galdeveje og esophagus.

***Jensen, Peter Jørn**, f 23 maj 50. — Cand S 78 Århus.

***Jensen, Peter Kjestrup Axel**, f 28 jan 51. — Cand V 78 Århus.

Jensen, Peter Koch, f 11 juli 51 (F: ing H. C. Koch J. og I. Koch J.). — St 70 Sorø, cand V 79. — Maj 79 forskningsstip Kbh Univ med fysiol inst A, febr 80 kursusstip Panum Inst. — Kons filmproduktion Århus Univ med fysiol inst april 79. — Foredrag og tidsskr art.

***Jensen, Peter Kronborg**, f 19 nov 49. — Cand V 75 Århus.

Jensen, Peter Otto, f 2 marts 22 i Odense (F: grosserer Anders Laurits J. og Helga Eleonora Enger). ~ 19 maj 46 i Kbh Marie Andersen, f 6 juli 23 i Frederikshavn (F: smedemstr Valdemar Peter A. og Karen Dorthea Pingel). — St 40 Odense, cand S 49, speciall 57 (oto-rhino-laryngologi). — Juli 49 vikar kand Kbh Kommunehosp afd I, sept 49 vikar 2'lækare Källshagens Sinnessjukh, Vänersborg, Sverige, okt 49 turnus Bispebjerg Hosp afd B og F, okt 50 rsl Hæren, jan 51 årskand Tub Hosp Hjørring, dec 51 vikar kand Hjørring Sgh øreafd, jan 52 årskand sst, jan 53 2' rsl sst, okt 53 årskand Sct Joseph Hosp Odense øreafd, marts 53 konst 1' rsl Hjørring Sgh øreafd, sept 54 2' rsl sst, jan 55 1' rsl sst, sept 56 kand Bispebjerg Hosp neurokir afd, marts 57 Frdbg Hosp afd A, sept 57 1' rsl Amtssgh Roskilde øreafd, febr 59 prakt speciall Ålborg, fra maj 71 kompraksis speciall Odense. — Kons Forsorgscentret for Nordjylland jan 62-maj 71. — Undervist i kursus for prakt læger Odense Univ 72. — Studierejse London 56. — Tidsskr art. — Medl repr Faylog Dadl 55-56, suppl 57-58, repr Dadl 63, medl etiske råd 77-80, form Ørelægernes Provinsorg 61-64, medl best Ålborg Lkf 62-64, medl hovedbest 64-70, medl best FAS 70, medl specialistnæv 70-72, medl best Fyns amts Lkf 70-77, næstform Dansk Oto-Laryngol Selsk 75-78, form A/S Lægehuset Odense fra 80.



Jensen, Peter Skovgård, f 1 aug 25 i Ålborg (F: dir Axel Kristoffer J. og Maja Davida Nørerger). ~ 19 juni 52 i Ruds Vedby cand pharm Inge Holst Pedersen, f 13 marts 25 i Ruds Vedby (F: godsforpagter Helge P. og exam pharm Ingrid Agnes Sørensen Holst). — St 45 Ålborg, cand V 56, speciall 65 (psykiatri). — Febr 56 vikar kand Sct Hans Hosp afd A, juli 56 turnus Sundby Hosp, juli 57 vikar kand sst børneafd, okt 57 årskand Nørre Hosp med afd, sept 58 halvårskand Kbh Kommunehosp psyk afd, marts 59 årskand sst, nov 60 Bispebjerg Hosp neuromed afd, dec 61 vikar 2' rsl sst børnepsyk afd, juni 62 1' rsl Rigshosp psyk afd poliklin, nov 63 rsl Kbh Kommunehosp psyk afd, juni 64 1' rsl Statshosp Glostrup afd P, febr 66 ass overl Sct Hans Hosp afd C, fra juli 70 overl Ålborg Psykiatriske Sgh. — Vikar kand Dansk Forsorgs-selsk maj 59-jan 60, kons jan 64-okt 70, psyk kons Diakonissestift med afd juni 64-febr, ved samtlige afd marts 65, ved den frie Kriminalforsorg Nordjylland fra okt 73, ved Nordjyllands amts familierådgivning fra april 76. — Psyk lægeassistent Mødrehjælpen juli 56-sept 58, 2'lægeassistent Justitsmin psyk undersøg klin okt 59-febr 61, 1'lægeassistent sst amb for kriminelle alkoholister marts-sept 61, 1'lægeassistent Justitsmin psyk undersøg klin okt 61, tilslf psykiater Ungdomshuset Clementshus jan 71-76, Holt Bjerg jan 71-76. — Deltaget i div leder- og efteruddannelseskurser. — Tidsskr art. — Medl forretningsudv Landsforen for Mentalhyg 65, medl best for sammes forskningsinst 65, næstform for sammes foren af børne- og ungdomsforsorg 65, form 75, form Landsforen for Mentalhyg 75; medl tilsynsrådet ved Ungdomsklin Læssøsgade 65.



***Jensen, Peter Lorents Stigaard**, f 28 maj 39 i Karise. — Cand S 69, speciall 78 (psykiatri). — Fra dec 80 prakt speciall Køge.

*Jensen, Peter Søgaard, f 30 aug 43 i Kbh (F: ing Henning Søgaard J. og Rigmor Madsen). — St 62 Viborg, cand V 72 Århus. — Febr 72 rsl Århus Kommunehosp kir afd, febr 73 Århus Amtssgh anæst afd, dec 75 1^{rs}l Herning Centralsgh anæst afd, senere sst kir afd.

*Jensen, Peter Ulrik, f 9 maj 48. — Cand V 79.

*Jensen, Pia, f 22 dec 52. — Cand S 80.

*Jensen, Poul Arne, f 14 nov 47. — Cand S 75.

Jensen, Poul Brix, f 29 juli 41 i Kbh (F: nattevagt Svend Åge J. og Ane Marie Ottilia J.). ~ 4 marts 67 i Vedbæk sygepl Mette Lorentzen, f 21 nov 44 (F: papirhldr Henning L. og Ingrid Elise Brunbek). — St 61 GI Hellerup, cand V 69. — Febr 69 rsl Amtssgh Maribo kir afd, aug 69-febr 71 sst med afd, juli 70-febr 71 Kbh Kommunehosp afd VII, juli 70-febr 71 Hæren, marts 71 KAS Gentofte med afd B, sept 71 KAS Glostrup med afd F, jan 72 klin assist sst, sept 72 rsl Frdbg Hosp psyk afd, jan 73 KAS Glostrup børneafd, april 73 aman Nakskov, fra marts 74 prakt sst. — Deltaget i kursus i arbejdsmed 79-80. — Tidsskr art. — Medl best Lkf Storstrøms Amt fra 76, medl repr P. L. O. fra 76.

*Jensen, Poul Ejnar, f 17 nov 44. — Cand V 75.

† Jensen, Poul Erik, f 27 juli 20 i Hjørring, † 11 april 74 (F: slagtermstr Svend Aage J. og Julie Sofie Birgitte Katrine Andresen). ~ 6 jan 46 i Jelstrup sygepl Nina Edel Nielsen, f 16 febr 23 i Sindal (F: gårdejer Niels Ludvig N. og distriktsjordemoder Marie Larsen). — St 38 Hjørring, cand S 48. — Okt 48 turnus Brønderslev Sgh, okt 49 kand Terndrup Sgh, febr 50 2^{rs}l sst, fra aug 51 prakt Hadsund. — Medl kommunalbest 58-62, skolekom forretningsudv 62-66, skolekom 70.



Jensen, Poul Erik Christian, f 5 april 29 i Alleshave, Bregninge (F: gårdejer Niels J. og Kirstine, f Jensen). — St 48 Høng, cand V 56, speciall 65 (dermato-venerologi). — Febr 56 kand Kalundborg Sgh, marts 56 turnus Grenå Sgh, marts 57 kand sst med afd, dec 58 rsl Hæren, aug 59 kand Grenå Sgh med afd, dec 59 rsl Ålborg Kommunehosp rtg afd og terapifld, juni 60 Odense Amts og Bys Sgh afd H og J, juni 61 Epidemishg Odense, dec 61 halvårskand Rigshosp afd H, april 62 vikar klin assist sst, juni 62 2^{ass}ist Finseninstit hudklin, sept 63 årskand Rudolph Bergh Hosp dermato-venerol afd, jan 65 2^{rs}l Kbh Kommunehosp klin for hud- og kønssyg, sept 66 1^{rs}l Rigshosp afd TH, marts 67 Rudolph Bergh Hosp dermato-venerol afd, jan 70 prakt speciall Næstved, fra sept 77 Kalundborg. — Underviser i klin kursus i hud- og kønssyg Kbh Univ sept 68-jan 69. — Klincist Fødselsanstalten Jylland okt 56, vikar rsl Tub Hosp Åbenrå marts-juli 59, 1^{ass}ist Kbh Komm klin for allergiske sygd hos børn dec 61-jan 67, assist klin for endocrin sygd Dronning Louise Børnehosp juli 62-aug 63. — Studierejser til hudklin i Skotland, England, Holland og Tyskland, kurser i Cambridge 62 og 68. — Tidsskr art.



*Jensen, Poul Henning, f 27 aug 45. — St 65 Tarm, cand V 76 Århus.

† Jensen, Poul Kofoed, f 18 april 1892 i Kbh, † 24 april 74 i Århus (F: insp Hans Christian J. og Ingeborg Johansen). ~ 1^o 4 juni 21 i Korsør Paula Erika Breum, f 29 jan 94 i Strib, † 29 jan 58 i Århus (F: dampfærgekaptajn Jens Christian B. og Johanne Eriksen); 2^o 10 okt 59 i Århus direktionssekr Glory Edith Lindwald, f 5 sept 13 i Århus (F: isenkræmmer Jacob Valdemar L. og Sofie Elisabeth Jørgensen). — St 10 Østersøgade, cand V 21. — Maj 21 rsl Silkeborg Bad, okt 21 Amtssgh Lemvig og aman Lemvig, april 22 prakt Bække, febr 31-april 64 Århus, maj 64 privat Århus. — Leder luftværn Sorteringsstat II 40-50. — Form Sundhedskom 26-31, medl Århus Lkf sygek og komm udv 33-43, form 38-43, form Århus Lkf 44-48, medl voldgiftsret 56-66, medl jysk centraludv 38-43 og 46, repr Dadr 41, medl hovedbest 48-54, takstudv 45, form medicinudv 51-64. — R 54. — Slægtslitt: J. Bidstrup: Familien Koefoed A-B. 1886-87.



*Jensen, Poul Verner, f 1 juli 25 i Skive (F: lærer Niels Severin J. og Dagmar Ruth Prøvensen). ~ 18 aug 51 i Viborg Else Halskov Hansen, f 27 sept 28 (F: skoleinsp Anders H. H. og Valborg Dalum). — St 45 Viborg, cand S 53. — Sept 53 turnus Ringe Sgh, sept 54 kand sst, april 55 aman Hesselager, fra sept 57 prakt Kværndrup. — Vikar Amtssgh Roskilde 3 mdr S 51, Amtssgh Skive 3 mdr S 52.

*Jensen, Povl, f 27 juni 28 i Søby, Ærø (F: købmand Hans Rasmussen J. og Anne Marie Hansen). ~ 8 sept 50 i Kbh Jytte Overbeck, f 15 jan 30 i Odde (F: fabr Jacob Iversen O. og Edith Hansen). — St 49 Statens Kursus, cand S 57. — Juli 57 turnus Sundby Hosp, juli-aug 58 vikar kand sst kir afd, dec 58 kand Sct Elisabeth Hosp kir afd, dec 60 vikar kand sst med afd, jan 61 assist Frdbg Hosp rtg afd, juni 61 praksisvikar, dec 61-sept 62 kand Sct Elisabeth Hosp med afd, fra juli 62 prakt Kbh.

*Jensen, Povl Ejvind Bromann, f 10 aug 47 i Kbh (F: landsdommer Ernst Mogens J. og Edith Jytte Abrahamsen). — St 66 Ordrup, cand S 75. — Juli 75 vikar rsl Bispebjerg Hosp kir afd D, sept 75 Holstebro Centralsgh kir afd, marts 76 rsl rotant Tauranga Hosp, Tauranga, New Zealand.

*Jensen, Preben, f 9 maj 37 i Holbæk (F: major Henrik Ferdinand J. og Inger Marie Brogaard). ~ 15 okt 66 i Kbh lærer Birgitte Hansen (F: skoleinsp C. G. H.). — St 56 Ø Borgerdyd, cand S 66. — Aug 68 rsl Næstved Centralsgh med afd, febr 70 Amtssgh Roskilde med afd, fra april 73 prakt Roskilde.

*Jensen, Preben, f 25 nov 46. — Cand S 77.

Jensen, Ralf, f 18 febr 48 i Kbh (F: driftsleder Bent K. A. J. J. og Elisa Andrea J.). ~ 26 jan 68 i Kbh børnehaveleder Helle Petersen, f 15 sept 48 i Odensen (F: optiker Egon Leo P.). — Cand S 81. — Juli 81 vikar rsl Sundby Hosp patol afd, sept 81 vikar distrläkare Nässjö Las, Sverige.



***Jensen, Stanley**, f 4 april 46. — Cand V 74 Århus.

Jensen, Steen, f 18 dec 45 i Kbh (F: automekaniker Niels Kjeld J. og Kety Nielsen). — St 72 Toftgård Kursus, cand S 80. — Juli 80 vikar rsl Frdbg Hosp anæst afd.



***Jensen, Rasmus Marius**. f 3 nov 1898 i Viemose (F: gårdejer Jacob J. og Ane Johansen). ~ 5 aug 33 i Birkerød Karla Petersen, f 23 juni 08 i Kbh, † 24 okt 59 i Maribo (F: fabr Carl P. og Nicoline Schreiber). — St 17 priv, cand V 25. — Maj 25 kand Sindssygehosp Middelfart, febr 26 rsl Dronninglund Sgh, okt 26 Skanderborg Sgh, maj 28 kand KASF Hosp kir afd, dec 28 sst med afd, april 30 prakt Ebeltoft, okt 37 kommlæge Fejø, 49 skolelæge sst, privat. — Form sundhedskom 38.

***Jensen, Steen Agergaard**, f 17 okt 48. — Cand V 77 Odense.

***Jensen, Steen Lindkær**, f 1 febr 47. — Cand S 73.

***Jensen, René Hartvig**, f 11 nov 43. — Cand S 74.

***Jensen, Steen Zwisler**, f 3 april 47. — Cand S 77.

***Jensen, René Toftgaard**, f 4 febr 52. — Cand S 81 Århus.

***Jensen, Steffen**, f 22 april 23 i Sdr Onsild (F: arbejdsmand Osvald Magnus J. og Johanne Amalie Frederiksen). ~ 17 maj 54 i Århus sygepl Gerda Nielsen, f 12 juli 19 i Sabro, Mundelstrup (F: gårdejer Niels N. og Johanne Andersen). — St 43 priv, cand V 55. — Febr 55 vikar Dansk sundhedsstjeneste Sydslesvig, nov 55 Las Kisa, Sverige, jan 56 Rudkøbing Sgh, febr 56 Sjø-Gunnarsbo Tub San, juni 56 Länslas Sundsvall, sept 56 kand Mosjøen og Vefns Sykeh, Norge, sept 57 Sentralsykeh Frederiksstad, okt 58 Randers Centralsgh med afd, nov 58 britisk hvalfangstekspedition, juni 59 kand Sentralsykeh Tønsberg gyn-obst afd, dec 59 assistentlege sst kir afd, okt 60 verkslege Kings Bay Kull Komp, Ny Ålesund Svalbard, nov 61 2rsl Hammel Sgh, okt 62 norsk Hvalfangstekspedition, maj 63 vikar rsl Sykeh Sandefjord, okt 63 1rsl Terndrup Sgh, nov 66 kommlæge Sandø, febr 69 1rsl Terndrup Sgh, fra april 72 sghlæge sst.

Jensen, Rigmor Agnethe, f 3 nov 54 i Hyllested. — St 73 Slagelse, cand S 81. — Juli 81 vikar rsl Haslev Sgh med og kir afd.

***Jensen, Carl Johan Rolf**, f 16 sept 28 i Århus. — Cand V 59 Århus.

***Jensen, Ruth Tove**, f 8 juni 51. — Cand V 78 Odense.

***Jensen, Sigurd Eskjær**, f 23 dec 20 i Fakse (F: dyrlæge Harald J. og Gertrud Kirstine Hansen). ~ 11 nov 45 i Fakse Grethe Nielsen, f 18 juli 21 i Fakse (F: distrmontør Hans Peter N. og Ane Katrine Larsen). — St 40 Rungsted, cand S 48, speciall 63 (intern medicin), dr med 59. — Okt 48 turnus Skive Sgh, okt 49 kand Sct Maria Hosp Roskilde, okt 50 Herning Centralsgh med afd, sept 51 Randers Centralsgh med-epid afd, aug 52 Århus Kommunehosp med afd, jan 53 klin assist intern med Århus Univ, sept 54 2rsl Århus Kommunehosp afd M og med lab, maj 55 tutor prof intern med Århus Univ, sept 55 underv assist, maj 58 kand Århus Kommunehosp børneafd, maj 60 1rsl Marselisborg Hosp med-epid afd, fra sept 64 overl Århus Kommunehosp afd M og med amb afd M. — Kons Fødelanstalten Jylland fra sept 64. — Lektor i epid Århus Univ fra aug 60, teor med sst sept 64. — Forf af: Studier over diætylstilbøstrolets virkning på plasmalipoiderne og thyreoideafunktionen (disp 59); tidsskr art. — Sekr Amtreserve lægerådet Århus amt sept 71-okt 73, medl med fakultetsråd fra sept 70, kursusleder for med specialistkurser 68-71, medl tilsynsrådet fra 71.



Jensen, Steffen, f 22 sept 40. — Cand V 74. — April 74 vikar underlækare Falköping Sjukh, Sverige, juli 74 vikar rsl Ålborg Sgh Nord centrallab, sept 74 Ålborg Sgh Syd øjenafd, dec 74 Linköping Bassjukh, mars 75 vikar underlækare Falköping Sjukh med afd, dec 75 rsl Ålborg Sgh Syd øjenafd, dec 77 1rsl sst, maj 79 rsl Ålborg Sgh Nord neurokir afd, dec 79 regional TB/Leprosy Coordinator Lindi Government Hosp, Lindi Tanzania.

***Jensen, Stig Michael**, f 24 febr 44. — Cand S 73. — Fra 78 prakt Odense.

***Jensen, Sturla Aage Stadarfeldt**, f 14 juli 28 i Hillerød (F: sten- og billedhuggermstr Georg Valdemar J. og tandtekniker Elisabeth Pjetursdottir). ~ 20 april 58 i Frdbg apoteksassistent Jenny Jørgine Pørksen, f 8 febr 30 i Vanløse (F: privatchauffør Johan Julius P. og Marie Jensen). — St 47 Frederiksborg, cand S 58, speciall 69 (patologisk anatomi og histologi). — Sept 58 turnus Frederikshavn Sgh, sept 59 underlægeskole, dec 59 fast kand Frederikshavn Sgh, aug 60 rsl Hæren, april 61 vikar fast kand Diakonissestift afd B, sept 61 fast kand Kbh Kommunehosp gyn afd, juni 62 vikar kand Blegdamshosp epid afd, sept 62 vidensk assist Kbh Univ retsmed inst, april 68 rsl KAS Gentofte patol afd, okt 71 KAS Glostrup patol afd, fra maj 72 overl Vejle Sgh patol inst. — Periodevis vikar fast kand Vordingborg Sgh 60-61.

***Jensen, Simon Louis Oxholm**. f 18 juni 38 i Nykøbing Fl. — Cand S 67 Århus. — Fra juli 67 prakt Askersund, Sverige.

***Jensen, Sven Engell**, f 6 marts 26 i Haslev (F: dir Poul Emil Engell J. og Ellen Westergaard). ~ 57 i Manitoba, Canada Eva Pronyk (F: gårdejer William P. og Maria P.). — St 46 Lyngby, cand V 54, canadisk jus 54, canadisk speciall 60 (psykiatri). — Engell Jensen, Sven se Jensen, S. E.

***Jensen, Sven-Erik Trækjær**, f 17 april 47. — Cand V 79 Århus.

† **Jensen, Svend Aage Gunnar**, f 21 nov 1892, † 6 febr 69 (F: restauratør Kgl Teater Jens Christian J. og Caia Vilhemine Knudsen). ~ 20 sept 18 i Kbh Astrid Marie Andersen, f 12 sept 1895 i Kbh (F: maskinist Svend Peter A. og Oline Cecilie Olsen). — St 09 Efterslægt, cand S 16. — Jan-juni 13 kand Statshosp Middelfart, nov 14-okt 15 og jan-marts 16 Alm Hosp, 16-18 rsl Hæren, 17 till Garnison Sgh Slagelse, juli 17 Slagelse Centralsgh, aug 18 kand Børnehosp Fuglebakken, vikar og aman, sept 18 prakt Gørlev, fra jan 32 Kbh, maj 38-april 62 kommlæge. — Jernbanelæge 30, tilslæge Vanløse Lærlingehjem april 36. — Studierejser Karlsbad 29, Berlin 30 og 31.

***Jensen, Svend Boel**, f 3 sept 46. — Cand S 76 Århus.

***Jensen, Svend Havkrog**, f 6 maj 51. — Cand V 77.

Jensen, Svend Nørholm, f 29 okt 43 i Gjørl. ~ 1° 19 sept 70 sygepl Eila Marian Hauchrog, f 25 maj 46, æ opl 76; 2° 1 april 78 sygepl Ina Margrethe de Fries, f 15 maj 53 i Esbjerg. — St 63 Ålborg, cand V 73 Århus. — Febr 73 rsl Assens Sgh kir med afd, april 74 vikar rsl Varde Sgh kir afd, okt 74 psykiatrisk Hosp Hviding, jan 75 Varde Sgh kir afd, okt 75 sst langtidsmed afd, april 76 sst med afd, sept 76 1 rsl sst, fra marts 79 prakt Esbjerg. — Kons læge ved Alkoholamb "Ny Kurs" Esbjerg fra maj 79.



***Jensen, Svend Roland** f 22 aug 30 i Struer (F: lærer Halvor Roland J. og damefrisør Elna Kristine Madsen). ~ 11 sept 54 i Fredericia sygepl Kirsten Nielsen, f 1 juni 31 i Sneslev (F: skoledir Aage Valdemar N. og Else Margrethe N.). — St 49 Viborg, cand S 58 Århus, speciall 67 (psykiatri). — Juli 58 vikar kand Fredericia Sgh, aug 58 turnus sst, aug 59 praksisvikar Børkop, sept 59 underlægeskole, dec 59 vikar kand Statshosp Brønderslev, marts 60 årskand Statshosp Risskov, okt 60 rsl Hæren, juni 61 årskand Statshosp Risskov, sept 61 Ålborg Kommunehosp med afd, sept 62 rsl Hæren, okt 62 Statshosp Brønderslev, aug 64 Århus Kommunehosp neurokir afd, april 65 vikar rsl sst neurol afd, okt 65 Klin for amb neurosebehandl Psykiatrisk Hosp Århus, april 67 1 rsl sst, fra aug 70 overl sst. — Vagtlæge Ålborg sept 61 og tilsl psyk læge drengehjemmet Holt Bjerg, Præstbro jan 62.

***Jensen, Svend-Erik Maribo**, f 5 juni 50. — Cand V 79.

Jensen, Søren, f 5 sept 01 i Malling (F: dir Jens Peter J. og Karoline Mathilde J.). ~ 6 juli 30 i Nørresundby Elisa Margrethe Funch Porshøj, f 10 maj 07 i Kbh, † 6 dec 73 (F: afdelingschef Aage Christian P. og Elisabeth Henriksen). — St 20 Århus, cand S 27. — Sept 27 vikar rsl Ringe Sgh, okt 27 kand Århus Kommunehosp kir afd, april 28 rsl Sønderborg Sgh, juni 29 skibslæge ØK, okt 29 vikar, dec 29 surnum kand Rigshosp fødeafd B, febr-april 30 vikar, maj 30-sept 72 prakt Vester Hassing, privat. — Medl sygehusudv Nordjyllands Lkf 42-62, medl best 50-62, komm udv 50-62, dettes fond 56-62, jyske centraludv 54-62.



Jensen, Søren, f 26 okt 35 i Vester Hassing (F: læge Søren J. og Elisa Margrethe Funch Porshøj). ~ 1 okt 66 i Virum lægeskr Alice Søgaard Madsen, f 26 okt 41 i Helsingør (F: skibsfører Einar Aage Anton M. og Karen Søgaard). — St 54 Ålborg, cand V 63, speciall 70 (oftalmologi). — Marts 63 vikar underlækarer Lycksele Las med afd, Sverige, maj 63 turnus Amtssgh Køge, maj 64 rsl sst, juli 64 praksisvikar Kbh, aug 64 underlægeskole, nov 64 vikar rsl Sundby Hosp med afd, jan 65 Rigshosp afd E, marts 65 surnum rsl sst, april 65 rsl Søværnet, okt 65 vikar rsl Rigshosp afd E, sept 66 rsl sst afd NK, april 67 vikar rsl sst afd E, maj 67 rsl sst, okt 69 Kbh Kommunehosp øjenafd, maj 70 1 rsl Frdbg Hosp øjenafd, fra april 73 prakt speciall Herlev. — Tidsskr art.



Jensen, Søren, f 7 okt 50 i Løgstør (F: gårdejer M. J. og M. J.). — St 71 Års, cand S 78 Århus. — Juli 78 værnepligtig, marts 79 rsl Ålborg Sgh Syd abdominalkir afd, maj 79 sst rtg afd, aug 79 Frederikshavn Sgh kir afd, febr 80 sst med afd.



Jensen, Søren, f 30 juni 55 i Rødovre (F: 1. maskinmstr Preben J. og hospitalsmedhj Elise Bekker Nielsen). ~ 7 juli 77 i Roskilde klinikassistent Mette Jørgensen, f 22 maj 54 i Roskilde. — St 74 Søborg, cand S 81. — Aug-nov 81 underlægeskole og rsl Hæren, dec 81-maj 82 turnus Amtssgh Roskilde kir afd.



Jensen, Søren Borup, f 22 sept 22 i Kbh (F: repr Janus Georg J. og Else Marie Mikkelsen). — St 41 Sct Jørgen, cand V 49. — Maj 49 turnus KAS Gentofte afd C og D, maj 50 vikar kand Ortopædisk Hosp afd I, nov 50 halvårskand Sct Elisabeth Hosp kir afd, maj 51 sst med afd, nov 52 Kbh Kommunehosp psyk afd, dec 52 helårskand Diakonissestift med afd, okt 53 Sundby Hosp børneafd, nov 54-okt 59 1' rsl Sct Elisabeth Hosp med afd, febr-okt 60 lægevagtslæge, fra juli 60 prakt Kbh. — Lærer i med sygd Sygeplejeelevskolen Sundby Hosp og Sct Elisabeth Hosp fra okt 55. — Tidsskr art.



***Jensen, Søren Buus**, f 8 maj 48. — Cand S 74.

***Jensen, Søren Henning**, f 22 maj 36 på Frdbg. — Cand V 67. — Fra jan 74 prakt Kbh.

***Jensen, Søren Kjeld**, f 3 maj 48 i Åbenrå (F: gårdejer Thomas J. og Margrethe Basse). ~ 11 sept 70 i Pandrup sygepl Lisbeth Madsen, f 17 sept 47 i Dronninglund (F: dyrlæge Børge M. og Frida M.). — St 67 Haderslev, cand V 75. — Febr 75 Brovst Sgh, april 75 Århus Amtssgh rtg afd, aug 75 rsl Hæren, juli 76 Diakonissestift Flensborg med afd, senere prakt Felsted, Åbenrå.



Jensen, Søren Kromann, f 12 aug 34 på Frdbg (F: ekspeditionssekkr Børge Kromann J. og Karen Kirstine Margrethe Vinkelmann). ~ oversygepl Ingerlise Schjødt Petersen, f 14 aug 45 i Randers. — St 54 V Borgerdyd, cand V 66, speciall 76 (kirurgi), 80 (urologi). — Marts 66 rsl Amtssgh Køge, maj 68 1' rsl sst, maj 69 Ålborg Sgh Nord, nov 69 Nykøbing Sj Sgh, marts 70 Bispebjerg Hosp afd B, marts 71 Frdbg Hosp afd C, sept 71 kursist Kbh Kommunehosp og Bispebjerg Hosp, sept 73 Frdbg Hosp anæst afd, april 74 1' rsl Amtssgh Roskilde, nov 74 Amtssgh Køge, maj 76 Hvidovre Hosp urol afd, febr 77 1' rsl Sundby Hosp kir afd, juli 78 Bispebjerg Hosp urol afd D, dec 79 rsl Hvidovre Hosp nefrol afd, juni 80 1' rsl Bispebjerg Hosp urol afd D. — Klin lektor i kir Bispebjerg Hosp jan 79.

***Jensen, Søren Lundholm**, f 12 febr 53. — Cand V 81.

Jensen, Søren Winther, f 23 juli 44 på Frdbg (F: bryggeriarb Svend Aage J. og Any Winther J.). ~ 20 marts 71 i Kbh lærer Mette Marie Christophersen, f 13 okt 48 på Frdbg (F: lærer Erik Carl C. og Ella Marie Christiansen). — St 63 Akad Kursus, cand V 73. — Marts 73 vikar rsl FAC Hillerød otol afd, nov 73 sst anæst afd, dec 73 sst ortopæd-kir afd, marts 77 sst gyn-obst afd, maj 78 sst parenchym-kir afd, jan 79 sst med afd F, jan 80 aman Frederiksværk, sept 80 vikar rsl FAC Hillerød psyk afd S, fra febr 81 kompraksis Frederiksværk.



***Jensen, Tage**, f 18 aug 04 i Kbh (F: forlagsboghdrlr Michael Henning J. og Emilie Antoinette J.). ~ 21 aug 32 i Gentofte Dagny Margrethe Enghoff, f 20 marts 04 i Kbh (F: bagermstr Christian Philip E. og Dorothea Marie Hatting). — St 24 Schneekloth, cand V 32, embedslægeeks 40, speciall 44 (dermatovenerologi). — 32-33 vikar kand Kbh Kommunehosp afd III, Frdbg Hosp afd A og F, surnum kand Rigshosp fødeafd B, febr 33 2' rsl Frederikshavn Sgh, marts-juni 34 vikar sessionslæge, dec 34 turnus Bispebjerg Hosp afd Cog A, dec 35 surnum kand KAS Gentofte rtg afd, april-sept 36 kand Frdbg Hosp afd C, dec 36 Børnehosp Fuglebakken, juni-dec 37 Rudolph Bergh Hosp, febr-maj 38 Blegdamshosp, dec 38-jan 40 fast kand Kbh Kommunehosp afd IV, juni 40 Rudolph Bergh Hosp, sept 40 klin assist Kbh Univ dermatol klin, 41 friv assist Statens Seruminst, febr 43 2' rsl Finsensinst dermatol afd, maj 44 vikar 1' rsl Frdbg Hosp afd C, sept 44 2' rsl Rigshosp, febr 45 1' rsl Rudolph Bergh Hosp, marts 46 visit læge, juni 47 rsl Hæren, fra 35 prakt speciall Kbh. — Tidsskr art.

***Jensen, Tage**, f 5 april 46. — Cand S 76 Århus.

***Jensen, Tage Finn Riisberg**, f 13 sept 08 i Sindal (F: stationsforst Jørgen Valdemar J. og Kirstine Marie Riisberg). ~ 30 okt 40 i Kbh sygepl Ida Amalie Brolund Bloch Schultz, f i Korsør (F: maskinmstr Johan Henrik S. og Amalie Bloch). — St 26 Hjørring, cand V 36, svensk jus 63. — Febr 36-jan 37 turnus Amtssgh Fakse, marts-juli 37 og febr-juni 39 skibslæge ØK, dec 40 vikar prakt Engesvang, okt 43-juni 45 midlertidig Næsby, Kappel, okt 45-april 58 Hørby, okt 58 lækare Källshagen Sjukh Vänersborg, Sverige, jan 59 1'läkare sst, febr 59 tilf överläkare sst specialafd, sept 59 underläkare Länslas Vänersborg psyk klin, fra okt 59 tilf provinsialläkare Lilla Edets distrikt, i Sverige.

Jensen, Tage Skov, f 7 juni 30 i Kværndrup (F: gårdejer Rasmus Ejner J. og Laura Clausen). ~ 29 okt 56 i Ryslinge børnehavelærer Annelise Højvang, f 16 maj 27 i Kbh (F: proprietær Åge H. og Dagny Borgen Müller). — St 49 Svendborg, cand S 57. — Aug 57 turnus Odense Amts og Bys Sgh, juni 58 årskand sst afd D, jan 59 sst Radiumstat, febr 60 sst afd C, febr 61 vikar årskand sst patol-anat inst, aug 61 2' rsl sst Radiumstat, maj 62 konst 1' rsl sst, sept 62 1' rsl sst, juni 63 Radiumstat Århus, juli 67 ass overl sst, fra jan 69 overl Radiumstat Odense. — Kons i radioterapi Esbjerg Centralsgh fra 71, lægekons Fyns amt revaliderings- og pensionsnævnet fra 76. — Isotopkursus okt 60, studierejser Frankrig 62 og 73. — Tidsskr art. — Form Danske radioterapeuters org 72-76, Dansk Selsk for Radiol og Cancerol 76-80, Amtsoverlægerådet Fyn fra 79, medl hovedbest landsforen til Kræft Bekæmp 73-81.



***Jensen, Thomas Mandøe**, f 26 maj 53. — Cand V 81 Århus.

***Jensen, Thomas Vigstrup**, f 14 juli 21 i Sevel, Vinderup (F: forstassist Jens J. og Marie Christensen). ~ 31 aug 48 i Jelling sygepl Bodil Marie Rasmussen, f 19 aug 24 i Boeslunde (F: malermstr Rasmus R. og Gerda Houliund). — St 42 Struer, cand V 51. — Juni 51 turnus Grindsted Sgh, juni 52 vikar kand sst, sept 52 underläkare Sätters Sjukh, Sverige, okt 53 kand Nykøbing Sj Centralsgh, nov 54 2' rsl sst, juni 55 1' rsl sst, fra juli 58 prakt Sjællands Odde. — Skolelæge Holbæk amt jan 59.

***Jensen, Thorkild Johannes**, f 27 maj 02 i Dronninglund (F: uldspinder Eskild Martinus J. og Birgine Kathrine Marie Gregersen). ~ 18 juni 29 i Bedsted Elna Petrea Nielsen Harregaard, f 20 april 02 i Bedsted, † 24 dec 68 i Sulsted (F: landmand Peder H. og Else Marie Sund). — St 21 priv, cand S 28. — Juli 28 vikar Finseninst med afd, sept-okt 28 kand Sindssygehosp Risskov, dec 28 Sindssygehosp Middelfart, febr 29 rsl Spangsbjerg San, nov 29 kand Randers Centralsgh, nov 31 aman Sulsted, april 32-sept 64 prakt sst, nov 64-okt 72 rsl Statshosp Brønderslev, privat Sulsted, Vestbjerg. — Jernbanelæge 41-sept 64.



***Jensen, Thyge**, f 16 maj 51. — Cand V 79.

Jensen, Tom Hartvig, f 2 nov 51 i Fredericia (F: malermstr Kai Ove J. og Anne Marie J.). — St 73 Fredericia, cand S 81. — Juli 81 vikar rsl Sønderborg Sgh anæst afd.

***Jensen, Tonny Joran**, f 25 juni 53. — Cand V 79 Århus.

Jensen, Tora, f 15 nov 26 i Nakskov (F: lærer Peder Pedersen Majgaard og telefonist Gerda Marie Nielsen). ~ 25 sept 54 i Odense landbrugskand Johan Henrik J., f 16 febr 21 i Tæbring (F: husmand Karsten J. og Mariane Pedersen Majgaard). — St 44 Nakskov, cand S 52. — Aug 52 turnus Odense Amts og Bys Sgh, aug 53 årskand Bispebjerg Hosp afd D, nov 53 vikar kand sst afd B, dec 53 kand Odense Amts og Bys Sgh rtg afd og radiumstat, okt 54 Farsø Sgh, okt 55 vikar kand Haderslev Sgh, dec 55-juli 56 kand sst, juli 56-64 skolelæge Haderslev, fra 69 kompraksis Haderslev.

***Jensen, Niels Torben Skovsgaard**, f 12 okt 40 i Kbh. — St 63 Statens Kursus, cand S 70.



***Jensen, Tore Donslund**, f 27 juni 37 i Ribe (F: sognepræst Sigurd J. og Carla Smidt). ~ 21 marts 70 i Udby, Ørsted sygepl Ruth Brock Hansen, f 14 okt 45 i Udbyhøj Udby (F: gårdejer Karl H. og Petra Brock). — St 56 Ribe, premierløjtnant af reserven 62, cand V 69 Århus. — Febr 69 vikar underlækar Stora Ekebergs Sjukh, Sverige, april 69 vikar provinsiallækar Skara, aug 69 vikar underlækar Mariestad medicinklin, sept 69 vikar provinsiallækar Skara, okt 69 vikar underlækar Skövde medicinklin, april 70 sst kir klin, okt 70 vikar provinsiallækar Hjo, nov 70 vikar underlækar Skövde medicinklin, april 71 sst anæst afd, april 72 underlækar sst, i Sverige.



***Jensen, Torlak Stokholm**, f 15 aug 39 i Randers. — Cand V 66, speciall 80 (gynækologi og obstetrik).

***Jensen, Troels Staehelin**, f 7 jan 47 i Århus (F: viceinsp Aage Georg J. og overlærer Paula Hanna Staehelin). ~ 22 april 72 i Kolind Helle Rasmussen, f 12 nov 47 i Ebeltoft (F: dyrlæge Peter R. og Gurli Andersen). — St 65 Århus, cand V 72 Århus. — Maj 72 rsl Ålborg Sgh Nord kir afd, juli 73 graduate Fellowship ved kir gastroent afd i Frankrig, juli 74 rsl Vejle Sgh neuromed afd, senere klin assist Århus Kommunehosp neuromed afd F.

***Jensen, Uffe Helge**, f 23 april 47 i Århus (F: oberstløjtnant Svend Hugo J. og Oda Irmgard Vera Christensen). ~ 6 febr 70 i Thyregod læge Signe Irene Søndergaard. — St 66 Viborg, cand S 74 Århus. — Juli 74 vikar rsl Århus Amtssgh kir afd, juni 75 sst med afd I, okt 75 rsl Haderslev Sgh kir afd, senere Kolding Sgh.

Jensen, Ulla Aagaard, f 11 juni 52 i Otterup. — St 72 Odense, cand V 79 Odense. — Febr 79 rsl Middelfart Sgh med afd, april 79 sst psyk afd, maj 79 sst kir afd, juni 80 sst med afd.

Jensen, Vagn Jørgen, f 30 maj 25 i Kbh (F: kvartermstr ved Nørre Hosp Jens Jørgen og Dagny Elvekjær). ~ 13 juni 59 i Søllerød sygepl Ragnhild Kristine Christensen. — St 43 Ø Borgerdyd, cand V 51, speciall 59 (oftalmologi). — Febr 51 vikar kand Centralsgh Holbæk med afd, april 51 kand Ringsted Sgh, maj 51 FAC Hillerød med afd, juni 51 klinicist Rigshosp fødeafd A, juli 51 turnus Horsens Sgh, juli 52 rsl Hæren, febr 53 vikar kand Svendborg Sgh med afd, april 53 surnum kand Rigshosp øjenafd, maj 53 assist Sct Ansgar Hosp Åbenrå øjenafd, juli 55 kand Århus Kommunehosp neurokir afd, juni 56 vikar sst øjenafd, okt 56 kand sst, okt 57 vikar klin assist sst, nov 57 klin assist sst neurol afd, febr 58 kand KAS Gentofte øjenafd, maj 58 midlertidig kand Kbh Kommunehosp øjenafd, nov 58 kand Rudolph Bergh Hosp, april 59 Kbh Kommunehosp øjenafd, april 60 underlækar Centrallas Falun øjenafd, Sverige, juni 60 konst 2' rsl Kbh Kommunehosp øjenafd, okt 60 underlækar Centrallas Falun øjenafd, febr 61 rsl Sct Ansgar Hosp Åbenrå øjenafd, april 61-dec 74 overl sst, fra 61 prakt speciall Åbenrå. — Kons Åbenrå Sgh fra april 61. — Rsl Hæren juni-sept 53, under orlov oftalmolog Grønland okt 59. — Tidsskr art.



***Jensen, Vagn Bremerskov**, f 24 juni 42 i Kbh. — Cand S 70.

***Jensen, Vagn Brændholt**, f 3 febr 48. — Cand V 75.

***Jensen, Vagn Juhl**, f 25 marts 54. — Cand S 81 Odense.

***Jensen, Vibeke**, f 20 juli 52. — Cand V 80.

***Jensen, Vibeke Bruno**, f 30 nov 46. — Cand S 75.

Jensen, Viggo Andreas, f 22 dec 05 i Kbh (F: maskinmstr Vilhelm August J. og Gunhild Kæmner). ~ 17 marts 32 i Odense Karen Høst Saunte, f 29 okt 06 i Odense (F: øjenlæge, dr med Ove H. S., † 28 dec 63, og Marie Louise von Thun). — St 24 Ordrup, cand S 31, speciall 37 (oftalmologi), dr med 36. — Aug 31 vikar kand Århus Kommunehosp, okt 31 surnum kand Rigshosp øjenafd, april 32 vikar kand Odense Amts og Bys Sgh med afd, maj 32 vikar, juni 32 kand Odense Amts og Bys Sgh med afd, maj-okt 33 kand sst kir afd, ekstraord turnusbevis, april 34 Blegdamshosp, sept 34 Rigshosp øjenafd, april 35 surnum kand sst neurol og neurokir afd, juni 35 Kbh Kommunehosp øjenafd, okt 35-marts 36 kand Rigshosp neurol og neurokir afd, maj 36 3-assist Kbh Kommunehosp, april 37 2'rsl sst, jan 39-dec 41 1'rsl sst, jan 42 prakt speciall, jan 57-dec 75 overl Århus Kommunehosp øjenafd, jan-febr 76 vikar Skellefteå, Sverige, maj-juli 76 Visby Gotland, privat. — Kons i øjensyg Århus Kommunehosp jan 43. — Prof i oftalmol Århus Univ 53-75. — Studierejser Paris 33-34, Budapest 38. — Forf af: Clinical studies of the tributary thrombosis in the central retinal vein (disp 36). — Medl best Provsøjenslægerens Org 42, form 45-52, Jysk Med Selsk 43-47, Århus Lkf 47-49.

Jensen, Viggo Monrad, f 5 juli 52 i Gråsten (F: dommer Ole Henning J. og Ruth Mortensen). ~ 24 okt 75 i Odense socialrådg Krista Steen Sørensen, f 7 okt 53 i Nyborg (F: værkstr Laurits Kristian S. og sygepl Dorte Pedersen). — Handelseks 70, st 72 Kolding, cand S 80 Odense. — Febr 80 vikar rsl Odense Sgh anæst og intensiv afd, sept 80 Kristinehamn Sjukh Sverige med og kir afd, aug 81 assistlæge Presteseter sykeh psyk afd Norge.

***Jensen, Viggo** Karstein, f 25 okt 50. — Cand S 80 Århus.

***Jensen, Henrik** Villum Ole, f 23 juli 06 på Frdbg (F: forfatter Johannes Vilhelm J. og Else Marie Ulrik). ~ 15 aug 30 i Kbh Elin Madsen, f 15 aug 08 på Frdbg (F: grosserer Axel M. og Helga Marie Petersen). — St 24 Frdbg, cand V 32, speciall 39 (radiologi). — Marts-maj 32 vikar kand FAS Frederikssund, sept 32 kand Fåborg Sgh, juli 33 rsl Korsør Sgh, sept 34 - aug 35 turnus Sundby Hosp, nov 35 2-assist Frdbg Hosp rtg- og lysafd, okt 36 kand Børnehosp Fuglebakken, jan 37 2'rsl Frdbg Hosp rtg afd, april 38 1'rsl sst, marts 39 surnum kand sst afd for hud- og kønssyg, april 42 assist Finseninst rtg afd, nov 42 2'rsl Radiumstat, okt 44 1'rsl Finseninst rtg afd, prakt Gentofte til 69, privat. — Medl best Landsforen til Kræft Bekæmp 46.

Jensen, Villy Østergård, f 3 april 49 i Hvidbjerg, Thyholm (F: lærer Kaj Ove J. og Elly Margrethe Andersen). ~ 28 aug 70 lærer Elin Sørensen, f 4 aug 49 i Lemvig (F: elektriker Hans Christian S. og overassistent Lilly Borgen Markusen). — St 68 Struer, cand V 75 Århus. — Jan 75 vikar rsl Amtssgh Lemvig, maj 75 rsl sst, april 77 Holstebro Centralsgh, Samfundet og Hjemmet for Vanføre ortoped-kir afd, febr 78 1'rsl sst pærenkymkir afd, maj 80 sst gyn-obst afd. — Deltaget i Sundhedsst kursur i almen med Århus Univ F 79, i klin-teor kursur i psyk Sct Hans Hosp nov 79. — Medl reservelægerådet Holstebro Centralsgh maj 79-april 81, form sept 80-april 81.



***Jensen, Villy** Birkegaard, f 18 sept 38 Roskilde. — Cand S 67, speciall 77 (psykiatri).

***Jensen, Heinrich** Walter Marius, f 13 jan 23 i Flensborg (F: faktor Marius Rief J. og Frieda Anna Manthei). ~ 6 juni 53 i Torshavn laboratorieassistent Annemarie Jenny Top, f 3 maj 28 i Åbenrå (F: dir Kaj Drescher og Maren Thyra T.). — St 41 Flensborg, med eks Kiel, dansk jus 55, dr med 50 Kiel. — Dec 50 vikar Dansk sundhedstjeneste Sydslesvig med afd, marts 51-febr 52 kand og fung 2'rsl Avnstrup San, maj 52 kand Dansk Sundhedstjeneste Sydslesvig tub afd, febr 53 1'rsl Færøerne Tub San Thorshavn, juni 55 klinicist Sct Joseph Hosp fødeafd, dec 55 2'rsl Landssgh Thorshavn og assist læge Færøernes Tub San, aug 57 kommlæge Tværrå Færøerne og assist læge Suderø Sgh, maj 65 aman Gjern, fra okt 69 kompraksis sst. — Skolelæge Suderø nordre skolelægedistr april 52. — Studieophold Univ Genève 49. — Medl Sundhedskom 62, børne og ungdomsværn Gjern 70, medl best Gjern plejehjem 70.

Jensen, Willy Gunnar, f 8 juli 30 i Århus (F: maskinmstr Viggo Frederik J. og Johanne Marie Tønning). ~ 29 marts 56 i Hals defektrice Birthe Kristine Nielsen, f 1 aug 27 i Hals, † 12 jan 75 i Ålborg (F: havnefoged Niels N. og Johanne Marie Jespersen). — St 49 Marselisborg, cand V 59 Århus. — Febr 59 turnus Brovst Sgh, febr 60 vikar turnuskand sst, april 60 2'rsl sst, okt 61 Frederikshavn Sgh med afd, maj 63 aman Svenstrup J, aug 64 1'rsl Tub Stat Ålborg, fra jan 65 prakt Ålborg. — Medl praksisudv 68-71, medl best Lægevagtforen for Ålborg 70-76.



Jensen, Øjvind Michael, f 14 okt 50 i Radsted (F: gårdejer Svend Michael J. og Grethe Michael J.). ~ 23 juni 79 i Lundby stud psyk Susanne Kofoed Hansen, f 11 april 53 i Holeby (F: autoforhldr Svend Åge H. og Kirsten H.). — St 70 Maribo, cand V 77. — Febr 77 civil værnepligtig, febr 78 turnus Svendborg Sgh kir afd, nov 78 vikar rsl Middelfart Sgh psyk afd, sept 79 Viborg Sgh gyn afd, nov 79 turnus Århus Kommunehosp med afd C, juni 80 vikar rsl sst pæd afd.



Jensen, Aage Munk, f 22 sept 27 i Grindsted (F: pakhusmstr DSB Karl Christen M. J. og Olga Victoria Christensen). ~ 31 juli 54 i Kbh Birte Houmann Andersen, f 25 nov 33 i Kbh (F: trafikkontrollør Jens Johannes Houmann A. og Gudrun A.). — St 46 Roskilde, cand V 54, speciall 62 (otolaryngologi). — Febr 54 turnus Brørup Sgh, febr 55 kand sst, marts-juli 55 underlæker Länslas Oskarshamn, Sverige, dec 55 2'rsl Slagelse Centralsgh øre-næse-halsafd, okt 56 rsl Den Danske Kommando Tyskland, juni 57 2'rsl Slagelse Centralsgh øreafd, juli 59 underlæker Centrallas Eskilstuna øreafd, nov 59 2'rsl Sct Joseph Hosp Esbjerg med-kir afd, sept 60 1'rsl Nykøbing FI Centralsgh øreafd og høreklin, fra aug 63 prakt speciall Næstved. — Tidsskr art. — Repr Fayl, medl best lkf Storstrømsamtet 72-78, uddannelsesudv for Storstrømsamtet fra 78.



***Jensen, Aase Eleonora Engel**, f 15 sept 18 i Kbh (F: tømrer Carl Engel J. og Eleonora Caroline Louise Bjørklund). — St 37 Christianshavn, cand V 45, speciall 55 (psykiatri). — Marts 45 turnus Amtssgh Maribo og Nakskov, april 46 vikar kand Amtssgh Nakskov, aug 46 Rigshosp afd H, nov 46-nov 47 fast kand Løgstør Sgh, april 48 kand Frederikshavn Sgh, marts 49 Sindssygehosp Viborg, juli 50 2^{rsl} sst, nov 51 årskand Bispebjerg Hosp afd E, nov 52 2^{rsl} Horsens Sgh psyk afd, dec 53 vikar kand Odense Amts og Bys Sgh afd N, juni 54 2^{rsl} Viborg Sgh Øst, sept 55 1^{rsl} sst, febr 60 overl sst.

***Jensen-Holm, Jens**, f 28 juni 29 i Ramsing (F: viceskoleinsp Holger Jørgen J.-H. og Clara Jenny Kirstine Nielsen). — St 47 Ribe, cand S 56, dr med 67. — Juli 56 Las Oskarshamm, Sverige, okt 56 turnus Nykøbing FI Centralsgh, jan 58 underlætare Strångnäs Sjukh, aug 58 vidensk assist Kbh Univ farmakol inst, sept 63 lektor i farmakol Tandlægehøjskolen, april 66 lektor i toksikol Kbh Univ, fra maj 67 afleder Kbh Univ farmakol inst. — Forf af: Kolinesterasers aktivitet og biologiske funktion (disp 67).

Jensenius, Hans Christian, f 15 febr 07 i Glumsø (F: godsforvalter Fritz Christian J. og Anna Maria Valborg Koch). ~ 10 febr 34 i Kbh Maria (Mitzi) Anna Glatz, f 31 juli 08 i Hochneukirchen, Østrig (F: skomagermstr Franz G. og Anna Flasch). — St 24 Schneekloth, cand V 32, speciall 45 (kirurgi), 67 (urologi), dr med 45. — Marts 32 rsl Assens Sgh, juni-nov 34 vikar 1^{rsl} Nykøbing M Sgh, marts 35 turnus KASF med afd, sept 35 vikar Frdbg Hosp rtg klin, dec 35-nov 36 kand Bispebjerg Hosp afd A, jan 37-dec 38 1^{rsl} Nykøbing M Sgh, febr 39 assist Finseninst rtg afd, okt 39 Kbh Kommunehosp patol inst, juni-nov 40 kand Rigshosp fødeafd B, jan 41 2^{rskir} Århus Amtssgh, juni 43 1^{rskir} Århus Kommunehosp, maj 48 kand Ortopædisk Hosp Århus, juni 48 2^{rsl} sst, dec 48 1^{rsl} sst, maj 49 afdlæge Odense Sgh afd A, marts 53-jan 77 overkir sst, privat. — Rådsg læge Amtsarbejdsanvisningen Århus nov 48-april 49. — Prof i kir Odense Univ maj 70-jan 77, i med etik sst 77-81. — Studierejse Wien 35. — Forf af: Results of experimental resections of the small intestine on dogs (Experimental enteroprival sprue) (disp 45); tidsskr art og foredrag. — Medl Fayl udv til undersøgelse af det klinvidensk arbejdes vilkår 57-62, Dadl udv vedr speciall ansættelsesforhold 61, uddannelseskom 64-69, udv om vidensk forskn på sygehusene 65-67, amb 66-70, lægenormeringsudv 66-69, udv vedr overl, adm overl og ass overl 66-67; medl best Foren af Sygehusoverl i Provinsen 60-67, form 63-66, medl fællesudv af 59-60, medl best og forretningsudv Arbejdsklin i Odense 57-62 og Revalideringsvirksomhederne i Odense 62; medl Dansk Urol Selsk udv om behandl af blæresulster 68-70, form Dansk Urol Selsk 70-74, medl udv om urol fremtid og placering i sygehusvæsenet 71-72; medl lægevidensk studienævn Odense Univ 71, voldgiftsretten for Lkf for Fyns Amts 72-76, medl Dadl etiske råd 76-79, form 77-79. — R 77. — Slægtslitt: Th. Hauch-Fausbøll: Slægten Jensenius, 1933; (mødrene): Slægtsregister over efterkommere efter slotsgartner Peter Petersen, 1968.



***Jensen, Arne Erik Dag**, f 10 juli 23 i Frederikstad, Norge (F: rektor Jens Martin Arctander J. og Signe Oline Jørholm). ~ 28 jan 49 i Århus Else Marie Krag, f 1 april 27 i Stubbekøbing (F: Irs Chr. K. og Carla Jacobsen). — St 43 Norge, cand V 53. — I Norge. — NL.

Jenstrup, Morten Troels, f 24 nov 54 i Virum (F: ing Egon J. og Ruthi J.). — St 73 Birkerød, cand V 80. — Aprjl 80 værnepligtig.



† **Jeppe-Jensen, Johannes** Nyholm, f 13 okt 1890 i Maribo, † 15 dec 67 i Harridslev, Randers (F: sognepræst Jens Peder Jeppe J. og Vilhelmine Christiane Andrea Nyholm). ~ 29 dec 18 i Harridslev Ellen Margrethe Nielsen, f 25 nov 1892 i Svendborg. † 4 nov 57 i Randers (F: skibsfører Hans Andreas N. og Johanne Marie Vestholt). — St 09 Randers, cand V 18. — Febr-okt 18 aman, okt 18 prakt Langå, fra april 25 Harridslev. — Form sundhedskom 24 - 25. — Slægtslitt (mødrene): Albert Fabritius: Familien Nyholm, 1962 (dupl).

Jeppesen, Anne Marie, f 6 maj 32 i Hundested (F: civiling Thorvald Georg Johnsen og Suzanne Celina Remazeilles). ~ 17 okt 53 i Mogenstrup læge Ole J. — St 51 Rysensteen, cand V 59. — Febr 59 vikar underlætare Marieberg Sjukh Kristinehamn kvindeafd, febr 60 kand Silkeborg Centralsgh kir afd, okt 60 vikar underlætare Marieberg Sjukh Kristinehamn kvindeafd, maj 61 vikar kand Nykøbing FI Centralsgh radiol afd, febr 62 kand sst med afd, fra sept 62 prakt Stubbekøbing. — Skolelæge Stubbekøbing komm fra 76. — Medl med studenterråd 51-53.



Jeppesen, Bjarne Bo, f 23 okt 45 i Kbh (F: Arthur Erling J. og Alice Elisabeth Lykke Madsen). ~ assist Herdis Frydendal, f 3 april 46 i Roskilde. — St 65 Akad kursus, cand V 76. — Marts-aug 76 vikar rsl Centralsgh Holbæk med afd, okt-dec 76 Åbenrå Sgh kir afd, senere rsl Slagelse Centralsgh psyk afd. — Studieophold Berlin 71. — Tidsskr art.



Jeppesen, Erik Christian, f 3 febr 45 i Kjellerup. — St 64 i Viborg, cand S 74 Århus. — Juli 74 rsl Hobro Sgh kir afd, sept 75 Skive Sgh kir afd, dec 76 sst med afd, juni 79 sst lungemed afd, juni 80 Viborg Sgh psyk afd, fra sept 80 Skive Sgh lungemed afd. — Lægevagt Skive 5 år.

***Jeppesen, Finn**, f 6 juli 34 i Kbh (F: afdelingsing, cand polyt Arne J. og Anne Sofie Paulsen). ~ 5 marts 60 i Sahl sygepl Dorte Lauersen, f 12 marts 34 i Viborg (F: godsejer Daniel L. og Signe Johnsen). — St 52 Gentofte, cand V 60, speciall 69 (oto-rhino-laryngologi). — April 60 vikar kand Diakonissstift afd B, maj 60 turnus Århus Amtssgh, maj 61 vikar årskand sst kir afd, jan 62 årskand sst, marts 63 vikar 2^{rsl} sst, april 63 årskand Århus Kommunehosp afd S, maj 64 midlertidig 1^{rsl} sst, aug 64 rsl Viborg Sgh øreafd, dec 65 Århus Kommunehosp øreafd, dec 66 1^{rsl} Viborg Sgh øreafd, juni 69 Odense Sgh øreafd, fra aug 71 overl Viborg Sgh øreafd. — Kursusophold Leiden Univ 70, Belfast Univ 71. — Tidsskr art.

† **Jeppesen, Frieda Marie**, f 27 nov 26 i Højer, † 9 jan 82 (F: slagtermstr Lauritz Nielsen og Marie Christine Boysen). ~ 14 maj 53 i Tårnby Arne Wilhelm J., f 7 maj 18 i Tårnby (F: smedemstr August J. og Hansine Hansen). — St 47 priv, cand V 56, speciall 69 (psykiatri). — Maj 56 turnus Rigshosp afd B og D, dec 57 kand FAS Frederikssund, okt 58 Sct Hans Hosp, juli 60 Statshosp Glostrup, april 62-marts 63 2^{rs}l Montebello, okt 63 rsl Sct Hans Hosp afd B, okt 64 sst afd A, jan 66 Rigshosp afd O, maj 67 sst afd NK, nov 67 vikar rsl sst afd N, febr 68 sst afd T, aug 68 KAS Glostrup afd N, dec 68 1^{rs}l Forsorgscentret II Ebberødgaard, fra juli 73 overl sst. — Klinikist Rigshosp maj 56.

† **Jeppesen, Hans Ebbe Christian Bernhard Louis**, f 13 jan 1900 i Kbh, † 31 aug 79 (F: stabssergent Anders J. og Louise Andersen). ~ 21 aug 38 i Rårup Louise Hundedvad, f 19 aug 11 i Århus (F: sekr, løjtnant Laurits H. og Inger Marie Nielsen). — St 18 GI Hellerup, cand V 26, speciall 33 (otolaryngologi). — Marts 26 vikar, april 26 aman og rsl Tarm Amtssgh, jan 27 2^{rs}l Centralsgh Holbæk, nov 27 1^{rs}l sst, nov 28 - okt 29 turnus Århus Amtssgh, jan 30 kand Sindsygehosp Risskov, marts 30 prakt Grindsted, nov 30-nov 33 assist Sct Joseph Hosp Århus øreafd, S 34 vikar, fra jan 35 prakt ørelæge Horsens og overl Sct Joseph Hosp Horsens øreafd. — Kons Kysthosp Juelsminde 39, Horsens Sgh 48, Vejlefjord San 49. — Studierejser Wien og Frankfurt 33, Berlin 38, Stockholm 47, Oslo 50 og 63, Amsterdam og Groningen 53. — Forf af: Tonsiltuberkulose, 1948; tidsskr art. — Medl best Provisørrelægernes Org 44, suppl voldgiftsrådet til 63.

Jeppesen, Hans-Jørgen Louis, f 15 okt 46 i Horsens (F: overlæge Hans J. og Louise Hundedvad). ~ 27 juni 70 i Horsens bibliotekar Annemarie Pinholt Andreasen, f 25 juni 47 i Horsens (F: civiling Holger Pinholt A. og Vibeke Hammerum). — St 66, cand S 74 Århus. — Aug 74 rsl Brørup Sgh, aug 75 rsl Forsvaret, juli 76 Psykiatrisk Hosp Hviding, okt 76 Grindsted Sgh kir afd, juli 77 sst med afd, jan 78 1^{rs}l sst kir afd, jan 81 aman Hadsten, fra april 81 prakt sst.

Jeppesen, Harly Hesselund, f 31 maj 28 i Balling (F: gårdejer Hans Hesselund J. og Jenny Jensen). ~ 30 jan 59 i Århus jordemoder Agnes Brodersen, f 21 sept 30 i Jernved, Gredstedbro (F: gårdejer Anders Lassen B. og Kristiane Marie Jensen). — St 49 Århus, cand V 63 Århus. — Febr 63 kand Esbjerg Centralsgh kir afd, maj 63 2^{rs}l sst, sept 64 rsl sst med afd, okt 65 Sct Joseph Hosp Esbjerg gyn-obst afd, fra juni 66 prakt Bredsten. — Ved forsaret 49-52, BP Olie Kompagni Århus 52-58.

***Jeppesen, Inger Marie Mulvad**, f 10 febr 43. — Cand V 72 Århus.

***Jeppesen, Karen Skjøde**, f 9 okt 50. — Cand S 77 Århus.

Jeppesen, Kjeld Vilhelm, f 18 nov 46 på Frdbg (F: ing Svend-Aage J. og Åse Vilhelmine Sørensen) ~ 18 nov 75 i Brønshøj advokatsekr Lisbeth Parris. — St 65 Nørre Gym, cand V 72, speciall 82 (psykiatri). — Marts 72 rsl Bispebjerg Hosp psyk afd E, juni 73 rotant Sct Hans Hosp afd C, dec 73 Sct Joseph Hosp kir afd, juni 74 sst med afd, dec 74 Bispebjerg Hosp neurol afd N, marts 75 Sct Joseph Hosp obst afd, febr 76 vikar rsl Rigshosp psyk afd O, marts 76 kursist Kbh Kommunehosp psyk afd, sept 77 1^{rs}l Frdbg Hosp psyk afd D, aug 78 FAC



Hillerød psyk afd P, sept 80 fung overl sst, fra juni 81 rsl KAS Gentofte neurol afd N. — Undervist i psyk sygeplejeskolen Kbh Kommunehosp 76-77. — Lægevagt Kbh fra 76, læge Lænken, Hillerød 79-81. — Deltaget i postgraduate seminarer vedr psyk og alkohol 79-81. — Tidsskr art. — Flere gæsteforelæsnings om psyk og alkohol.

***Jeppesen, Lars Valdemar**, f 21 okt 51. — Cand S 78.

***Jeppesen, Niels**, f 7 maj 36 i Kbh (F: prokurist Kaj Gunnar J. og Else Rontoft). ~ 8 aug 59 i Nr Åby civiling Kirsten Marie Bundgaard, f 3 sept 34 i Odense (F: civiling Viggo J. B. og Erna Andersen). — St 55 Efterslægt, cand V 63, speciall 74 (kirurgi). — Juli 63 turnus KAS Gentofte, febr 72 1^{rs}l Sct Elisabeth Hosp kir afd, senere 1^{rs}l KAS Gentofte kir afd.

Jeppesen, Ole Kristian, f 4 april 29 i Kbh (F: savværksejer Victor Kristian J. og Ingrid Marie Pedersen). ~ 17 okt 53 i Mogenstrup læge Anne Marie J. — St 48 Aurehøj, cand V 56. — Febr 56 vikar kand Øresundshosp thoraxkir afd, april 56 FAS Frederikssund, maj 56 rsl Militærhosp med afd, sept 56 kand sst kir afd, maj 57 vikar 2^{under}lækare Länslas Kristinehamn, Sverige, sept 57 vikar kand Sct Joseph Hosp fødeafd, okt 57 sst kir afd, jan 58 Kbh Kommunehosp neurol afd, febr 58 Diakonissestift gyn-obst afd, maj 58 vikar 2^{under}lækare Länslas Kristinehamn, sept 58 kand Militærhosp kir afd, febr 59 1^{under}lækare Länslas Kristinehamn kir afd, febr 60 1^{rs}l Silkeborg Centralsgh kir afd, okt 60 vikariater Sverige, fra april 61 prakt Stubbeboeing. — Demonstrator anat Kbh Univ med-anat inst 52, instruktør anat sst 53-56. — Læge Grønsundhjemmet 62-74, tilfs læge plejehjemmet Nr Alslev fra 75, skolelæge Stubbeboeing komm fra 75. — Tidsskr art.



***Jeppesen, Jens Thomas**, f 28 maj 36 i Ulkebøl (F: gartner Johannes J. og Toni Mariane Jessen). ~ 30 sept 61 i Grenå sygepl Else Marie Friis Lydestad, f 17 jan 38 i Kbh (F: journalist Poul Lydekang L. og Birtha Vogt Friis). — St 55 Sønderborg, cand V 64 Århus, speciall 77 (gynækologi og obstetrik). — Juli 64 turnus Århus Amtssgh, sept 65 rsl Sct Maria Hosp Vejle, april 66 Odense Amts og Bys Sgh afd A og K, juni 67 Fødselsanstalten Jylland, juli 68 Århus Kommunehosp radiumstat, febr 69 klin assist sst, april 69-aug 72 aman Århus Univ anat inst B, juli 71-jan 72 under orlov rsl Århus Amtssgh kir afd, sept 72 kursist Fødselsanstalten Jylland, senere 1^{rs}l Ålborg Sgh Nord gyn afd. — Lektor Århus Univ anat inst B fra juli 70. — Tidsskr art.

***Jeppesen, Tove**, f 16 juni 46. — Cand S 78 Odense.

***Jeppsson, Leif**, f 28 nov 43. — Cand S 72.

***Jeppsson, Ulla Bille**, f 4 aug 44 i Kbh. — Cand S 73.

Jepsen, Agnes Elisabeth, f 24 jan 25 i As (F: husmand Jens J. og Klara Sørensen). — Sygeplejerske 49, st 54 Statens Kursus, cand S 65, speciall 74 (psykiatri). — Aug 65 rsl Statshosp Vordingborg, febr 66 Amtssgh Maribo kir afd, aug 66 sst med afd, febr 67 sst anæst afd, maj 67 1' rsl sst med afd, febr 68 rsl Statshosp Vordingborg, sept 68 1' rsl sst, april 70 rsl Frdbg Hosp afd D, sept 70 kursist sst, nov 71 1' rsl sst, jan 73 rsl sst afd N, april 74 1' rsl Sct Hans Hosp afd H, fra nov 74 overl Plejehosp Hedelund, og fra sept 77 Plejehosp Brøndbylund. — Kons valideringscentret Hanne Knudsens Plads 71-73. — Læge Alkoholamb Forchhammersvej 70, læge Frdbg Hosp alkoholamb og Mødrehjælpen, Kbh, deltidsprakt speciall fra april 75.

Jepsen, Benny Victor, f 11 juli 28 i Kbh (F: detailhldr Peder Jensen J. og Ellen Eleonora Ingeborg Gundorph). ~ 25 april 53 i Holbæk Kamma Nielsen, f 21 jan 26 i Bårup (F: gårdejer Thomas Peter N. og Johanne Sophie Andersen). — St 47 Sct Jørgen, cand S 56, speciall 69 (neurokirurgi). — Aug 56 vikar kand Bispebjerg Hosp afd A, sept 56 turnus Sundby Hosp, juni 57 årskand sst kir afd, sept 57 underlægeskole, dec 57-nov 59 kand Sct Hans Hosp afd D, jan 60 Rigshosp afd NK, jan 62 klin assist sst, sept 64 rsl sst afd NK herunder konst 1' rsl aug-febr 65, maj 65 rsl Bispebjerg Hosp neurokir afd herunder marts-aug 66 1' rsl sst, nov 66 rsl Rigshosp neuromed afd, okt 67 1' rsl sst neurokir afd, jan 71 overl Odense Sgh neurokir afd U. — Lægelig rådg revalideringscentret for Kbh, Frederiksborg og Bornholms amter febr 67-maj 70. — Vikar lægeassistent Sundby Hosp blodbank juni-okt 57, rsl Hæren dec 58-juli 59, under orlov vikar 2' rsl KAS Gentofte neurol afd jan-marts 63.

***Jepsen, Bernd**, f 26 juli 41 i Snogbæk, Sottrup (F: gårdejer Christian J. og Gerda Schumann). ~ 18 maj 66 i Sønderborg hospitalslaborant Inge Nielsen, f 26 marts 42 i Sønderborg (F: installatør Aksel N. og Emmy Marie Petersen). — St 60 Sønderborg, cand S 68. — Aug 68 underlægeskole, nov 68 rsl Ringsted Sgh kir afd, marts 69 Haderslev Sgh kir afd, sept 70 sst med afd, fra jan 72 prakt Tønder.

† **Jepsen, Ejnar**, f 23 dec 21 i Tønder, † 11 dec 77 (F: stabslæge, dr med Peter J. og Käthe Regine Johanna Lübcke). ~ 26 dec 50 i Tønder fysioterapeut Christiane Christiansen, f 31 maj 22 i Tønder (F: bankbogholder Wilhelm C. og Bogine Catrine Paulsen). — St 41 priv, cand V 52. — April 52 turnus Herning Centralsgh, april 53 årskand sst kir afd, april 54 2' rsl sst, okt 54 prakt Tønder, fra okt 71 skolelæge. — Læge Thulebasen Grønland juli-okt 56, jernbanelæge fra april 63, overl Hæren fra jan 63, overl Cypern S 66. — Studierejse amerikanske hær i Frankfurt jan 66.

***Jepsen, Finn Mouritz Lybeck**, f 18 maj 34 i Århus (F: forvalter Kristian J. og musikpædagog Ellen Margrethe Kirstine Anette Lybeck Sørensen). ~ 2 nov 57 i Højbjerg korresp Lizi Birthe Morbech Nielsen, f 16 marts 35 i Slagelse (F: havnekaptajn Knud Victor M. og tandtekniker Karen Ruth Wulff Klein). — St 53 Marselisborg, cand V 62 Århus. — April 62 turnus Brønderslev Sgh, april 63 2' rsl sst, juni 63 fung 1' rsl sst, aug 63 1' rsl sst, fra jan 66 kompraksis Brønderslev.



***Jepsen, Finn Løve**, f 23 sept 44. — Cand V 71 Århus, speciall 78 (patologisk anatomi og histologi).

† **Jepsen, Georg Peder**, f 5 maj 1879 i Nr Bork, † 10 maj 65 (F: købmand Jens J. og Ingeborg Sørensen). ~ 1° 1 maj 09 i Varde Thyra Vilhelmine Ida Hansen, f 2 okt 1879 i Kbh, † 19 nov 15 i Nr Nebel (F: bogbinder Vilhelm H. og Louise H.); 2° 15 sept 16 i Kbh Maren Marie Esther Loumann, f 5 nov 1892 i Sorring, Toustrup (F: bager Niels Rasmussen L. og Else Elisabeth Jensen). — St 1900 Ribe, cand V 09. — April 09 praksisvikar Nr Nebel, juni 26 prakt sst, juni 29 Lemvig, jan 51 Sædding, Esbjerg, fra aug 56 privat Esbjerg. — Medl mæghedsråd 38, senere næstform for samme.

† **Jepsen, Hellmut**, f 19 juni 17 i Klovtoft, Hellevad, † 14 febr 77 (F: gårdejer Lehnhardt J. og Christine Marie Petersen). ~ 21 april 43 i Bedsted-Lø Käthe Mathiesen Schmidt, f 24 okt 18 i Østerterp, Bedsted-Lø (F: proprietær Jürgen S. og Mette Kathrine Rossen). — St 37 Åbenrå, cand V 49. — Marts 49 vikar kand Vejle Sgh, april 49 turnus Fredericia Sgh, april 50 vikar kand sst, okt 50 årskand sst, okt 51 2' rsl sst, april 53 Tønder Sgh, juni 54 1' rsl sst, fra maj 57 prakt Højer.

Jepsen, Jørgen Riis, f 25 maj 46 i Århus (F: prof, dr med Otto J. og bibliotekar Kirsten Riis Jørgensen). ~ 10 maj 80 i Odense sygepl Karen Elisabeth Krøjer, f 13 okt 50 i Odense (F: tandlæge Poul K. og klinikassistent Bodil Phillipsen). — St 65 Århus, cand S 73 Odense, embedslægeeks 78. — Aug 73 vikar rsl Blegdamsghosp epid afd, okt 73 Kolding Sgh pæd afd, nov 73 Odense Sgh patol inst, maj 74 stip Odense Univ inst for hyg og socialmed, aug 74 civil værnepligtig, aug 75 rotant Holstebro Centralsgh neurol afd, nov 75 sst med afd, maj 76 sst parenchymkir afd, aug 76 sst gyn-obst afd, nov 76 sst ortopæd afd, febr 77 sst anæst afd, maj 77 Viborg Sgh Øst psyk afd, aug 77 vikar rsl Holstebro Centralsgh anæst afd, nov 77 stip Socialcentret Ringkøbing amtskomm, april 78 ass arbejdslæge Arbejdstilsynets Fynskreds, april 81 konst embedslæge Embedslægeinst for Fyns Amt, maj 81 vikar rsl Odense Sgh neurofys afd, fra juni 81 rsl sst lungemed afd og lungeklin. — Kons Kommunekemi A/S Nyborg 74-78, lægekons Odense komm social- og sundhedsforvaltning 76-79. — Ekstern lektor i hyg Odense Univ inst for hyg og socialmed 75-77, div undervisning både præ- og postgraduat i socialmed og arbejdsmed emner. — U-landsfrivillig, Chaco, Argentina udsendt af Folkekirkens Nødhjælp/IMCC jan-aug 72, konst embedslæge Embedslægeinst for Fyns Amt nov-dec 78, nov-dec 79, dec 80 og jan-aug 81; censor i socialmed Den Sociale Højskole, Odense jan 79. — Deltaget i 3' Advanced Course in Industrial Toxicology, Helsingfors 78, Int Course on Occupational Respiratory Diseases, Helsingfors 80 m fl. — Tidsskr art og foredrag om samfundsmed emner. — Medl Dadl hyg kom og arbejdsmed udv fra E 80; deltaget i talrige kongr.



***Jepsen, Jørgen Schmidt**, f 30 maj 51. — Cand S 78 Århus.

Jepsen, Jørn Michael, f 25 marts 51 i Hømlund (F: gårdejer Claus Bennetsen J. og Mariane Blume Schmidt). ~ 28 juni 80 i Ribe omsorgsmedhj Elin Blomgren Knudsen, f 23 jan 59 i Ribe (F: gas- og vandmstr Bengt Blomgren K. og syerske Erna K.). — St 70 Ribe, cand V 80 Århus. — Febr 80 vikar rsl Grindsted Sgh kir afd.

***Jepsen, Karen**, f 7 marts 53. — Cand V 81 Århus.

Jepsen, Karl Åge, f 19 marts 31 i Odense (F: forretningsfører Åge August J. og Mary Petersen). ~ 23 okt 54 i Århus Britta Fischbeck, f 8 jan 31 i Malling. — St 50 Odense, cand S 59 Århus, speciall 66 (oto-rhinolaryngologi). — Juli 59 assistentlege Moss Sykeh, Norge, nov 59 turnus Odense Amts og Bys Sgh, nov 60 kand Bogense Sgh, juli 61 Randers Centralsgh øreafd, aug 62 kand Nykøbing Fl Centralsgh med afd, marts 63 2'rsl Amtssgh Roskilde øreafd, marts 64 vikar 1'rsl sst, sept 64 1'rsl Næstved Centralsgh øreafd, marts 66 vikar rsl sst anæst afd, april 66 vikar rsl Amtssgh Fakse kir afd, aug 66 prakt speciall Næstved, okt 69 Slagelse, maj 73 underlækare Jönköping Las øreafd, nov 73 rsl Odense Sgh øreafd, april 74 1'rsl sst, fra sept 75 prakt speciall Fåborg. — Ekstern lektor i otol Odense Univ jan 76-juni 79. — Medl praksiskoordineringsudv Vestsjællands Lkf fra jan 72.

***Jepsen, Kristian Lausten**, f 13 marts 48. — Cand V 75 Århus. — Fra april 79 prakt Bolderslev.

***Jepsen, Lissi Birgit Voss**, f 9 juni 42. — Cand S 70 Århus.

***Jepsen, Niels Christian**, f 9 juni 25 i Århus (F: herreekviperingshdr Niels Christian J. og Elisabeth Holbæk). — St 45 Viborg, cand S 54. — Sept 54 turnus Århus Kommuneosp, aug 55 kand Nibe Sgh, fra juli 58 prakt Næstved.

Jepsen, Nis Petersen, f 23 okt 46 i Rørkær (F: gårdejer Hans J. og Mette Kathrine Petersen). ~ 24 juni 72 i Åbyhøj Hanne Vibeke Østergaard, f 22 aug 50 i Århus (F: aut. gas- og vandmstr Henning Ø. og damefrisør Ruth Pedersen). — St 67 Tønder, cand S 74 Århus, ECFMG 74. — Juli 74 vikar rsl Tønder Sgh med afd, dec 74 rsl sst, sept-dec 75 under orlov Statshosp Augustenborg, dec 76 Tønder Sgh kir afd, fra juni 77 prakt Tønder. — Slægtslitt: Slægten Linnet fra Villegård, Møgeltønder.



Jepsen, Ole Bent, f 14 maj 36 på Frdbg (F: prof Aage J. og Astrid Ingeborg Wurring). ~ 10 april 63 i Grindsted cand pharm Hanne Foghsgaard, f 14 juni 36 i Århus (F: apoteker Jørgen Black F. og Elly Agnete Christensen). — St 56 Metropolitan, cand V 64, speciall 72 (klinisk mikrobiologi), dr med 74 Århus. — Juni 64 turnus Kbh Kommuneosp afd III og I, maj 65 2'rsl sst dialyseafd, maj 66 rsl Statens Seruminst, juli 67 sst regionalafd Århus Kommuneosp, aug 69 uddannelseslitt sst Kbh, aug 71 rsl Blegdamshosp epid afd, febr 72 Statens Seruminst klin-mikrobiol afd ved Bispebjerg Hosp, april 74 sst antibiotikaafd, fra maj 78 overl Statens Seruminst centrale afd for sygehusyg. — Studierejse USA 72. — Forf af: Undersøgelser af postoperative sårinfektioner med særligt henblik på infektioner forårsaget af Staphylococcus aureus og Escherichia coli (disp 74); Editorial adviser J Hosp Infection, London fra 80; tidsskr art om bl a klin bakteriel emner. — Medl best Dansk Selsk for Klin Mikrobiol og form uddannelsesudv marts 72-marts 78, medl § 14 bedømmelsesudv 73-81; medl best Klin Mikrobiologers Org fra 81.

***Jepsen, Ole Hedegaard**, f 20 april 48. — Cand V 76 Århus.

Jepsen, Otto Sofus Ludvig, f 25 aug 16 i Århus (F: overlærer August Ludvig J. og Marie Kirstine Kibeck). ~ 28 nov 43 i Århus bibliotekar Kirsten Riis Jørgensen, f 30 dec 17 i Århus (F: musikhdr Jørgen J. og Mary Nikoline Riis). — St 36 Århus, cand V 44, speciall 52 (oto-rhino-laryngologi), dr med 55. — Juli-nov 44 vikar Skanderborg Sgh og Århus Kommuneosp, jan 45 turnus Århus Amtssgh, jan 46 vikar kand sst med afd, febr 46-marts 47 kand sst kir afd, juni 47 Århus Kommuneosp neurokir afd, juni 48 vikar KAS Gentofte øreafd, sept 48 kand Århus Kommuneosp radiumstat, nov 48 assist prosekter Fyns Stift Patol Inst Odense, febr-juli 49 kand Rigshosp øreafd, okt 49 klin assist sst, okt 51 kand Øresundshosp lungekir afd, jan 52 vikar 2'rsl Rigshosp øreafd, maj 52 kand Århus Kommuneosp øreclin, nov 52 2'rsl sst, juni 54 1'rsl sst, okt 59 ass overl sst, sept 67 overl Odense Sgh otol afd, fra jan 72 Århus Kommuneosp otol afd. — Lektor i oto-rhino-laryngol Århus Univ febr 56-sept 67 og 72-80, prof i oto-rhino-laryngol Odense Univ 70-72. — Censor i patol anat Århus Univ fra 57, i normal anat Odense Univ 67-71 og Århus Univ fra 80, i oto-rhino-laryngol Århus Univ fra 80. — Talrige studierejser Sverige, Holland, England og USA. — Forf af: Studies on the acoustic stapedius reflex in man. Measurements of the acoustic impedance of the tympanic membrane in normal individuals and in patients with peripheral facial palsy (disp 55); Mediastinoscopy, 1967; Øre- næse-, mund- og halssygdomme (i: Håndbog for sygeplejersker, 1969); Undersøgelsesteknik ved øre-, næse- og halssygdomme, 1961 (s m K.A. Thomsen); Lærebog i øre-, næse-, mund- og halssygdomme, 1964, 3 udg, 1970 (s m K.A. Thomsen); medarb ved: Modern Developments in Audiology, New York, 1963; Operative Surgery, Nose and Throat, London-Boston, 1976; Otolaryngology Loose Leaf Series, Denver, 1980; red af: "Transactions of the XVII Congress of the Scandinavian Oto-laryngological Society", 1969; "Mediastinoscopy, Proceedings of an International Symposium, Odense University", 1970 (s m H. Rahbek Sørensen) The Function of the Esophagus, Proceedings of an International Symposium Odense, University, 1973 (s m H. Rahbek Sørensen og S. A. Pedersen); tidsskr art om otolaryngol, otoneurolog og broncho-oesophagol emner. — Medl Sundhedsst § 14-udv 66-69 og 73-77, næstform Dansk Otolaryngol Selsk 62-64; medl Collegium Otorhinolaryngologicum Amicitiae Sacrum, medl Bárány Soc, Fellow Amer Broncho-Esophagological Assoc; deltaget i talrige kongr og symposier. — Tildelt ørelæge Valdemar Kleins pris 76.



***Jepsen, Ove Lyngsted**, f 4 juni 20 i Silkeborg (F: cigarhdr Kristian Axel J. og Sigrid Frederikke Petersen). ~ 26 sept 43 i Vejby børnehavelærer Karen Dam, f 30 juli 21 i Esbjerg (F: repr Aage D. og Petra Frederikke Johanne Jespersen). — St 38 Silkeborg, cand S 45, speciall 61 (røntgenagnostik). — Okt 45 turnus Frederikshavn Sgh, okt 46 aman Hobro, febr 47 fast kand Ålborg Kommuneosp med afd, april 48-marts 52 prakt Østerild, privat Strib, maj 53 kand Tub Hosp Årup, sept 53-febr 54 rsl Vejle Sgh rtg afd, juli-okt 54 og jan 55 vikar rsl Middelfart Sindssygehosp, febr 55 underlækare Hesselby San, Sverige, marts 55 vikar Julemærkesan Kolding, april 55 vikar assist Kbh Kommuneosp rtg afd, okt 55 rsl FAC Hillerød radiol afd, okt 56 kand Radiumstat, nov 57 Finseninstit dermatol afd, febr 58 2'rsl Bispebjerg Hosp radiol afd, april 59 1'rsl sst, maj 62 ass overl Vejle Sgh rtg afd, fra okt 62 overl sst. — Studierejser Oslo og Stockholm 68, London 71; deltaget i Nordisk reaktorkursus, Stockholm april 56, isotopkursus okt 57. — Tidsskr art. — Medl best Dansk Radiol Selsk 64-68, medl Radioterapeut Selsk fremtidsudv 68-70. — Slægtslitt (modrene): Olaf Kierkegaard og P.F. Parup: Fæstebonden i Sædding Christen Jespersen Kierkegaard's Efterslægt, 1941.

† **Jepsen, Peter**, f 16 sept 1891 i Rørkær, Jejsing, † 25 jan 71 i Tønder (F: gårdejer Hans Christian J. og Anne Marie Michelsen). ~ 1° 3 nov 19 i Glückstadt Käthe Regine Johanne Lübcke, f 17 juni 1893 i Glückstadt, † 20 april 24 i Tønder (F: bagermstr Gustav L. og Johanne Schlüter); 2° 3 marts 28 i Rørkær, Jejsing Marie Neven, f 5 okt 1898 i Tønder (F: bryggeridir Wilhelm N. og Marie Carstensen). — St 09 Herlufsholm, 10 Flensborg, cand S 19 Kiel, dansk jus 20. — Prakt Tønder fra 19-60, privat sst. — Jernbanelæge 20-63, korpsslæge fra maj 23, overl Hæren fra april 27, stabslæge 52-56. — Medl best Ribe-Tønder Lkf 26-30, Sønderjysk Lkf 32, form 35-55. — Æresmedl Sønderjysk Lkf 56. — R 40, R¹ 52, HTH 45, (HMSK), (PrJK 2).

Jepsen, Peter, f 17 maj 52 i Herning (F: stabslæge Ejner J. og fysioterapeut Christiane Christiansen). — St 71 Tønder, cand S 79 Århus. — Juni 79 rsl Ebeltøft Sgh, juni 80 Århus Kommnehosp ortopæd-kir afd E.

Jepsen, Peter Winning, f 2 febr 47 på Frdbg (F: arkitekt Hans Ove J. og Tove Kronstrøm). ~ 11 sept 71 i Helsingør cand pharm Marianne Bitsch, f 22 maj 47 i Herning (F: dir Jørgen B. og Agnethe Klinkby Pedersen). — St 65 Sct Jørgen, cand S 72. — Juli 72 vikar rsl Kbh Kommnehosp psyk afd, aug 73 rsl Hæren, juli 74 FAS Hørsholm kir afd, febr 76 sst med afd, febr 77 1^{rs}l Montebello Helsingør, marts 78 kursist Rigshosp psyk afd O, jan 80 forskningsstilling KAS Nordvang Glostrup psyk afd P, fra maj 81 rsl KAS Glostrup neuromed afd N. — Instructor anat i makroskopisk anat kbh Univ med-anat inst 70-72. — Medl repr FadL Lkf for Kbh Amt 67-72, form best FadL Forlag A/S 68-72.



Jepsen, Søren, f 30 marts 38 i Kbh (F: civilforsvarskons Richard J. og Edith Marie Hansen). — St 57 Sct Annæ, cand V 68, speciall 81 (tropemedicin). — Febr 68 vikar Borås Centrallas gyn afd, Sverige, nov 68 rsl Vordingborg Sgh, juli 69 FAS Hørsholm, aug 70 med dept Lamco Buchnan, Liberia, juli 75 rsl Rigshosp epid afd, fra 80 klin assist Statens Seruminst treponematoseafd. — Deltaget i diplomkursus i Tropical Med and Hyg, Univ of Liverpool 80. — Medl best Dansk Selsk for Parasitol 78, næstform 81, medl best Dansk Selsk for Patol 81.

Jepsen, Søren Bruun, f 9 juni 53 i Frederikshavn. — St 73 Frederikshavn, cand V 81 Århus. — 81 rsl Ålborg Sgh Syd.



Jeremiassen, Hans Pilgaard, f 24 sept 42 i Kbh (F: oberstløjtnant Knud Erik Pilgaard J. og Aase Kirstine Jensen). ~ 18 marts 67 i Kbh aut histolaborant Eva Francke, f 10 maj 44 i Kbh (F: regnskabschef Edvard D. F. og Gudrun Kjeldsen). — St 61 Efterslægt, cand S 69, speciall 78 (ortopædisk kirurgi). — Juli 69 vikar vidensk assist Kbh Univ neuropatol inst, aug 69 underlægeskole, nov 69 vikar

vidensk assist Kbh Univ neuropatol inst, febr 70 rsl Hæren, sept 70 KAS Gentofte afd T2, maj 72 sst afd F, dec 72 KAS Glostrup afd D, sept 73 kursist Bispebjerg Hosp afd L, jan 76 rsl Ortopædisk Hosp afd II, jan 77 1^{rs}l Hvidovre Hosp ortopædkir afd, april 78 rsl sst neurokir afd, okt 78 1^{rs}l sst ortopædkir afd, fra maj 80 KAS Gentofte håndkir afd T1. — Undervist i ortopædkir sygeplejeskolen Hvidovre Hosp 77-80, extremitetstraumatol Forsvarets Sanitetsskole fra 78, kir Kbh Univ sekt IV Hvidovre Hosp 79-80. — Rsl Forsvarets lægekors 74-79, overl af reserven, chef for 11^l feltlazaret, KJFR, Fredericia fra 79. — Deltaget i AO-kursus, Davos 76, krigskir, München 77, div indenlandske kurser. — Form reservelægeråd Hvidovre Hosp 77-80, medl repr Fayl 78-80, medl Kbh komm centrale lægeråd 79-80.

Jerlang, Erik Ejvind, f 2 april 05 i Soerabaja, Java (F: læge Harald J., † 19 marts 52, og Else Marie Alling). ~ 1° 13 okt 34 i Høsterkøb Ellen Charlotte Helvig Grotum Holm, f 18 aug 09 i Kbh, † 1 nov 43 sst (F: grosserer Hans H. og Birgitte Marie Andersen); 2° 8 aug 44 i Kbh Jonna Bovin, f 12 jan 24 i Frederikshavn (F: billedhugger Charles Olaf Frands B. og Johanne Dorthea Bast). — St 25 Birkerød, cand V 33, speciall 40 (otolaryngologi), dr med 50. — Juni 33 kand Militærhosp kir afd, juni 34 KAS Gentofte kir afd, april 35 2^{rs}l Rigshosp neurokir afd, april 37 kand Blegdamshosp, okt 37 Rigshosp øreafd, marts 38 4^{te} assist Kbh Kommnehosp øreafd, juni 38 3^{te} assist sst, april 39 2^{te} assist, okt 40 1st assist sst, okt 43-april 46 1st rsl sst, senere prakt speciall Kbh, fra maj 79 privat Spanien. — Studierejser London 30, Wien 33. — Forf af: Undersøgelser over experimentelle og spontane tympanogen Vej udløste Betændelsesforandringer i Øret særlig i den hindede Labyrinth (disp 50). — Medl best Kbh Øre-Halslægers Org 44, form 47-50.



* **Jerne, Kay Donald**, f 10 marts 41. — Cand V 69.

Jerne, Niels Kaj, f 23 dec 11 i London (F: dr techn Hans Jessen J. og Else Marie Lindberg). ~ 7 maj 35 i Kbh maler Tjek Wahl (Ilse Vahlowa), f 26 sept 10 i Czekoslovakiet, † 30 okt 45 i Kbh (F: ing W.); 2° 18 juli 64 Ursula Alexandra Kohl, f 13 april 37 i Hannover (F: dir Heinrich Johannes K. og Ursula Reinhold). — St 28 Rotterdam, cand V 47, dr med 51. — Febr 47-jan 48 turnus Rigshosp, 43-56 till assist og laborator Statens Seruminst, 54-55 Research Fellow California Inst of Technology, Pasadena, 56-62 Chief Med Officer for Biological Standards and Immunology WHO, Genève, 60-62 prof i biofysik Univ de Genève, 62-66 Prof og Microbiology and Chairman of the Dept, Univ of Pittsburgh, School of Med, 66-69 prof i eksp terapi Johan Wolfgang Goethe Univ og dir Paul-Ehrlich-Inst, Frankfurt am Main, 69-80 dir Basel Inst for Immunology, Basel, fra 81 prof Inst Pasteur, Paris. — Kons for WHO Sydøstasien 53, Sydamerika 65. — Forf af: A study of avidity. Based on rabbit skin reponses to diphteria toxin-antitoxin mixtures (disp 51); The Natural Selection Theory of Antibody Formation, 1955; Immunological Speculations, 1960; The Agar Plague Technique for Recognizing Single Antibody Producing Cells, 1963; The Natural Selection Theory of



Antibody Formation: Ten Years later, 1966; Waiting for the End, 1967; The Somatic Generation of Immune Recognition, 1971; Towards a Network Theory of the Immune System, 1973; The Immune System: A Web of V-domains, 1975; The Common Sense of Immunology, 1976; tidsskr art. — Medl Council of the int Biometric Soc 50-53, WHO Expert Panel on Immunology 62, Advisory Comm on Med Research 64-67, medl Advisory Comm on Med Research of the Pan-American Health Org 63-66, Amer Acad of Microbiology, Study Section on Allergy and Infectious Diseases of the National Inst of Health 64-66, medl forskningsrådet for landet Hessen 67-69, kuratoriet for Max-Planck-Inst für Biologische Kybernetik, Tübingen fra 69, kuratoriet for Inst Suisse de Recherches Expérimentales sur Cancer, Lausanne fra 75, Chairman of Council of the Europ Molecular Biology Org 71-75, Scientific Advisory Comm of the Europ Molecular Biology Lab, Heidelberg 72-74, Founding Member of the Asian Molecular Biology Org, Tokyo 80; medl the Amer Acad of Arts and Sciences 67, Det Kgl Danske Videnskabernes Selsk 68, the Harvey Soc 75, National Acad of Sciences, USA 75, Amer Philosophical Soc, Philadelphia 79, Fellow of the Royal Soc, London 80, Associé Étranger de l'Académie des Sciences de l'Institut de France, Paris 81. — Æresmedl Robert-Koch-Inst, Berlin 66, Amer Assoc of Immunologists 73; Doctor of Science h c Univ of Chicago 72, Columbia univ, New York 78, Kbh Univ 79; tildelt Pittsburgh Univ Golden Apple 65, Gairdner Foundation Annual Award, Toronto 70, Waterford Bio-Medical Award (La Jolla) 78, Prix Marcel Benoist, Bern 79.

Jersild, Anders Casper, f 2 marts 39 på Frdbg (F: prof Jørgen J. og Charlotte Biehl). ~ 22 maj 68 i Nykøbing M sygepl Inger Brændstrup, f 17 febr 45 i Nykøbing M (F: skatterådsformand Anders Peter B. og Lilli Nielsen). — St 58 Johannesskolen, cand V 66, speciall 76 (klinisk blodtypeserologi), dr med 79. — Febr 66 vikar rsl Righosp blodbank, april 66 rsl Kbh Kommunehosp kir afd I, marts 67 vikar rsl Righosp med afd A, aug 67 rsl sst, aug 68 sst anæst afd, febr 69 sst blodbank, febr 70 sst blodbank og vævstypelab, febr 72 vikar klin assist sst, marts 72 vikar rsl sst, aug 72 kandidatstip Kbh Univ sst, jan 74 Assoc Member, Ass Prof tissue typing lab Memorial Sloan-Kettering Cancer Center, Cornell Medical School, New York, maj 75 I'rsI Righosp blodbank og vævstypelab, maj 76 Hvidovre Hosp blodbank, fra dec 77 overl Ålborg Sgh Nord blodbank og vævstypelab. — Lærer i immunol Hospitalslaborantskolen i Kbh 76-78, Hospitalslaborantskolen, Århus 79, desuden undervist ved flere postgraduate kurser vedr immunol emner. — Censor ved blodbankslaborantuddannelsen. — Studierejser USA 74, 76 og 80 (vævstype- og blodtypeserol). — Forf af: The HLA System and Multiple Sclerosis, (særtryk af: Birth Defects: Original Article Series, vol 14, 5) (disp 78); talrige tidsskr art og foredrag om immunol emner. — Medl lægelig foretningssudv Ålborg Sgh fra jan 80, medl forskningsudv Dansk Selsk for Klin Blodtypeserol; deltaget i talrige kongr vedr blodtypeserol og vævstypeserol emner i ind- og udland 72-80.



***Jersild, Poul Mogens**, f 6 maj 05 i Kbh (F: overl, dr med Olaf J., † 28 maj 50, og Ingeborg Margaret Ellen Nissen). ~ 7 dec 39 i Kbh Marie-Louise Königsfeldt, f 10 maj 19 i Kbh (F: bankdir Wulff Henrik Bernhard, f K og Sigrid Meulengracht). — St 23 Ø Borgerdyd, cand S 32, speciall 42 (intern medicin), 45 (mave-tarmsygdomme), 51 (stofskiftesygdomme), dr med 42. — Aug 32 vikar kand Rudolph Bergh Hosp, okt 32 Odense Amts og Bys Sgh kir afd, dec 32 skibslæge ØK, april 33 KAS Gentofte afd B, april 34-marts

35 sst afd A, okt 36 kand Kbh Kommunehosp afd IV, maj 37 assist Righosp med poliklin, dec 38 kand Bispebjerg Hosp afd B, aug 39 2'rsI sst, sept 42 kand Dr Louise Børnehosp, marts 43 Blegdamskosp, juli 43 vikar rsl sst, sept 43 2'rsI Frdbg Hosp epid afd, jan 44 1'rsI sst, juni 44 Bispebjerg Hosp afd B, okt 49-75 overl Hvidovre Hosp, derefter prakt speciall Kbh. — Assist Statens Seruminst serodiagn afd jan 35-sept 42, huslæge Statens Inst for Talelidende marts 48-maj 50, rådg læge forsikringselsk Danmark okt 48. — Studierejse USA 45-46. — Forf af: Diagnostiske og terapeutiske Problemer ved Febris undulans (disp 42); tidsskr art. — Medl Royal Soc of Med, London 48, medl Assoc des Diabetologues de Langue Française, Paris 56, form best Trængendes Landophold 63, medl best The Subcomm on Education under The Europ Assoc for the Study of Diabetes 69-73.

† **Jersild, Torben**, f 18 maj 09 i Kbh, † 15 aug 78 (F: overl, dr med Olaf J., † 28 maj 50, og Ingeborg Margaret Ellen Nissen). ~ 8 aug 36 på Børglumkloster, Vrå Vibeke Rottbøll, f 7 sept 14 på Børglumkloster, Vrå (F: hofjærgemester, godsejer Henning R. og Gudrun Müller). — St 27 Ø Borgerdyd, cand S 35, speciall 42 (intern medicin), 44 (mave-tarmsygdomme), 52 (pædiatri), 53 (epidemiske sygdomme). — Juli 35 turnus St Elisabeth Hosp med afd, febr 36 konst rsl sst, april 37 turnus sst kir afd, okt 36 kand Rudolph Bergh Hosp, febr 37 assist Finseninst med poliklin, febr 39 fast kand Bispebjerg Hosp afd C, jan 40 kand Dr Louises Børnehosp, maj 40 1'rsI Ålborg Amtssgh med-epid afd, april 43 rsl Sct Lukas Stift med afd, marts 45 fast kand Blegdamskosp, juni 45 1'rsI sst, okt 48-jan 49 kand Righosp børneafd, maj 49 fast kand Sundby Hosp børneafd, okt 49-jan 55 1'rsI sst, fra dec 55 overl Kbh Fængsler, Vestre Hosp. — Kons Justitsmin Direk for Fængselsvæsenet fra dec 55, epid og med kons Astra A/S jan 63-jan 70. — Ass læge IR jan-dec 44, prakt speciall Kbh fra 44, læge Franske Ambassade, skolelæge Frdbg okt 53-nov 72. — Studierejser Frankrig 47, 49 og 71, Schweiz og Italien 49, England 53, 58 og 71, USA 53, 59, 66, 68, 69 og 71, Canada 59, Libanon 62 og 63, Japan 63, Hong Kong, Bangkok, Indien 65 og 68 (tropesyg og narkotika), Sydamerika 67, Mexico 68, int fængselslægemode Strassbourg 72. — Tidsskr art. — Medl hovedbest Foren for Spastisk Lammede Børn 53, Børns Fodbeklædning 55, vicegeneralsekr 8' Int Pæd Kongr 56, medl best Landsforen til Bekæmp af Hash og Narkotikamisbrug 71, medl metadonudv under kontaktudv vedr ungdomsmarkomani 72. — Tildelt Pave Paulus VI's medalje ved den int toxicologikongr Rom 70. — R 72, (FÆL 5).



† **Jespersen, Bent Georg Borch**, f 31 juli 18 i Randers, † 14 marts 72 i Kuwait (F: fotograf Carl Christian J. og fotograf Ellen Thomsen). ~ 11 dec 43 i Århus sygepl Nanna Naundrup Christensen, f 30 april 18 i Årsløv, Randers, † 14 marts 72 i Kuwait. — St 38 Horsens, cand V 47. — Febr 47 turnus FAS Esbønderup, febr 48 rsl Søværnet, nov 48 kand Terndrup Sgh, okt 49 Nykøbing Sgh, juli 50 prakt Højby. — Skolelæge juli 50. — Suppl repr Dadl 58, repr 62, form sygekassetakstudv 58, medl centraludv 58.

***Jespersen, Bente Tofte**, f 7 aug 53. — Cand S 81.

Jespersen, Birgit, f 17 jan 24 i Kbh (F: højesteretsdommer Christian Magdalous J. og Elisabeth Djørup). ~ 5 aug 50 i Kbh advokat, cand jur Toke Stockholm, f 29 okt 10 i Humble (F: dyrlæge Knud S. og Marie Poulsen). — St 42 Ordrup, cand S 51. — Dec 51-dec 52 turnus Kbh Kommunehosp afd II og I, febr 53 vikar turnuskand sst afd II, marts 53 sst afd I, maj 53 Blegdamshosp epid afd, juni-aug 54 FAC Hillerød med afd, nov 54, jan-febr 55 og maj-aug 55 sst, marts-sept 56 sst rtg afd, april 57-marts 59 kand sst rtg afd, febr 60-marts 61 rsl sst, maj 61 kand Rigshosp rtg afd, nov 61-maj 63 2' rsl sst, aug 63 skolelæge Hillerød, aug 64 Frederiksborg amt, fra aug 73 Hillerød komm. — Slægtslitt: C. Jespersen: Stamtavle over den bornholmske Familie Jespersen, 1941; (mødrene): S. O. Fasting: Lægen Frans Casper Djørups Slægt, 1913.



Jespersen, Bo Moslund, f 15 jan 47 i Kbh (F: matrielforvalter Ingolf Moslund J. og Dagmar Nielsen). — St 67 Schneekloth, cand V 78. — Maj 78 vikar rsl Frdbg Hosp rtg afd, juli 78 Bispebjerg Hosp blodbank, okt 78 turnus Frdbg Hosp kir afd K, april 79 vikar rsl Kbh Kommunehosp rtg afd, dec 79 Sønderbro Hosp langtidsmed afd, juni 80 rsl Sundby Hosp rtg afd. — Forf af: Cytologi noter, 1970, 3 udg 1976; Japanske kampsystemer, 1976; Parakliniske undersøgelser, 1980.



Jespersen, Børge, f 16 nov 09 i Rønne (F: valgmenighedspræst Karl Louis Henrik J. og Ellen Louise Lindhard). ~ 30 april 35 i Nordrup Sigrid Heine Wismann, f 31 juli 09 på Frdbg (F: assist Bertel W. og Birthe Heine Malling). — St 27 Rønne, cand V 35. — Febr 35 turnus Nykøbing FI Centralsgh, febr-juli 36 rsl Terndrup Sgh, sept-nov 36 vikar rsl Amtssgh Lemvig, jan 37 rsl Ærøskøbing Sgh, juli 38-sept 43 1' rsl Rudkøbing Sgh, nov 43 prakt Rudkøbing, april 60 kommlæge Orø, Holbæk, okt 72 1' rsl Vintersbølle Hosp, fra sept 79 privat Frdbg. — Skolelæge juli 60-sept 72. — Slægtslitt: C. Jespersen: Stamtavle over den bornholmske Familie Jespersen, 1941.



Jespersen, Carsten Sand, f 20 april 32 i Esbjerg (F: dir Marius Sand J. og Elfride Iris Jensen). — St 50 Århus, cand V 60. — Febr 60 vikar kand Nyborg Sgh, juni 62 ass læge Dr Ingrid Hosp Godthåb kir afd, aug 63 Angmagssalik, jan 65 rsl Silkeborg Centralsgh med afd, april 68 Vejle Sgh neuromed afd, fra april 70 prakt Billund.

Jespersen, Christian Magdalous, f 25 maj 27 i Kbh (F: ors Knud J. og Lilly Brunkov). ~ 58 i Sverige Ulla Marie Thörnsteen, f 2 okt 31 i Härnösand (F: assist Erik A. T. og Hedvig A. T.). — St 45 Sct Jørgen, cand V 54, speciall 62 (otolaryngologi). — Marts 54 turnus Sundby Hosp, juni 54 klinicist Rigshosp fødeafd A, juli 54 turnus Sundby Hosp, okt 54 kand sst kir afd, aug 55 underlæge Borås Länslas narkoseafd, Sverige, sept 55-sept 56 Härnösand Länslas kir afd, dec 56 Västerås Centrallas pæd afd, april 57 Kristianstad Centrallas øreafd, nov-dec 57 Ystad Länslas

febr 58 kand Sønderbro Hosp, aug 58 Sundby Hosp øreafd, juli 59 Rigshosp øreafd, maj 60 2' rsl Sundby Hosp øreafd, dec 62 Kbh Kommunehosp øreafd, maj 64 1' rsl Rigshosp afd TF, fra febr 63 prakt speciall Kbh. — Tidsskr art. — Slægtslitt: C. Jespersen: Stamtavle over den bornholmske Familie Jespersen, 1941.

***Jespersen, Christian Magdalous**, f 30 aug 51. — Cand V 80.

Jespersen, Erik Elleby, f 3 nov 44 i Hellerup (F: dir Vagn Elleby J. og Henny Käte Vollmer). — St 64 Zahle, cand V 74. — Marts 74 rsl Thisted Sgh med afd, juli 75 rsl sst kir afd, okt 76 1' rsl sst gyn-obst afd, jan 79 Slagelse Centralsgh gyn-obst afd, jan 80 rsl sst kir afd, fra juli 80 1' rsl sst gyn-obst afd.

***Jespersen, Finn Faurholt**, f 10 juni 52. — Cand S 80 Odense.

Jespersen, Hans Geert, f 26 juli 26 i Vind (F: forfatter, førstelærer Esbern J. og Dagmar Kristine Hald Geertsen). ~ 10 juni 51 på Frdbg sygepl Hjørdis Anna-Lena Johansen, f 19 sept 26 i Kbh (F: lærer Holger Bernhard J. og lærer Eva Maria Ljungström). — St 45 Sorø, cand V 53, speciall 62 (intern medicin), 74 (langtidsmedicin). — Febr-april 53 vikar 2'læge sstinds-sygehosp Østersund og Sundsvall, Sverige, juni 53 turnus Amtssgh Roskilde, juli-aug 54 vikar Sct Hans Hosp afd B, dec 54 årskand FAS Frederikssund, april 56 kand Holstebro Centralsgh med afd, okt 57 2' rsl sst, april 58 1' rsl sst, marts 61 årskand Århus Kommunehosp pæd afd, april 62 sst neurop afd, sept 62 klin assist Århus Univ, dec 62 2' rsl Århus Kommunehosp afd C, febr 64 rsl sst geriat afd, febr 65 1' rsl Viborg Sgh med afd, fra juli 66 overl sst. — Rsl Søværnet febr-sept 55. — Studierejser England sept-okt 67, og aug 73 (geriatri). — Tidsskr art. — Form Viborg Lkf efteruddannelsesudv 69-71, medl best sst 75-77 og fra 79, amtsrepr Foren af Sygehusoverl i Provinsen fra 75, medl repr FAS fra 75; deltaget i Int gerontologikongr Wien 66, Kiev 72, Nordisk gerontologikongr Århus 73, Göteborg 75, Europ gerontologikongr (biol sect), Leeds 70, (clin sect), Bern 71, Manchester 74. — Slægtslitt (mødrene): C. Krarup: Stamtavle over Familien Hald, 1929.



***Jespersen, Hans**, f 25 april 43. — Cand V 71 Århus. — Fra jan 75 prakt Åbenrå.

Jespersen, Inge Elisabeth, f 4 okt 19 på Frdbg (F: højesteretsdommer Christian Magdalous J. og Johanne Elisabeth Djørup). ~ 1° 13 april 49 i Kbh dr med Jørgen Søttrup, † 19 juni 61; 2° 8 april 63 i Gentofte vicedir, cand jur Henning Palludan, f 20 maj 20 på Frdbg (F: kontorchef, cand jur Louis P. og Vera Hattensen), æ opl 72. — St 37 Ordrup, cand V 45, embedslæge-eks 48. — Maj 45 turnus Rigshosp afd B og D, maj-sept 46 kand Sindsygehosp Nykøbing Sj, maj 47 aman og praksisvikar Horsens, sept 47-jan 48 kand Blegdamshosp epid afd, jan 48 vikar Bispebjerg Hosp afd A, juni 48-juli 49 rsl Randers Centralsgh med afd, 49-50 Statshosp Århus, S 50 vikar Kbh Kommunehosp neurop afd, 51-52 rsl Finsensinst dermatol



afd, okt 53 Børnehosp Fuglebakken, april 54 sociallæge Mødrehjælpen Kbh, jan 55 afdelingslæge sst, april 57 sanitetslæge Kbh Sundhedskom, fra juli 61 vicedadslæge Kbh. — Kons plejetilsynet Socialdirek i Kbh 61-73, intern kons Sundhedsst afd F fra 69. — Psyk assist Mødrehjælpen, Kbh april 51-okt 53, skolelæge Kbh 71-73; censor i socialmed Den Sociale Højskole 65. — Deltaget i kursus i tropemed, London 46-47, WHO-course on advanced health planning, Stockholm 72, WHO-course on planning of care for the elderly, Skotland 79. — Tidsskr art og foredrag om socialmed og u-landsforhold. — Medl Dadl hyg kom til 69, medl best Kbh Med Selsk til 77, næstform Kvindelige Lægers Klub 58-65, medl best Dansk Selsk for Samfundsmed til 79, medl repr Foren af Familieplanlægning, medl hovedbest Ensomme Gamles Værn, tilsynsrådet for behandlingshjemmene Egelundshuset og Donekrogen, medl best Statens Byggeforskningsinst fra 71, form styregruppen for indeklimatekr sst, medl styrelsen for Danida fra 72, medl best Den Danske Diakonissestift, form landsorg Red Barnet, suppl best Kong Frederik den Syvendes Stift på Jægerspris, medl repr Kbh Alm Boligselsk samt i best for forskellige boligselsk under samme, medl forretningsudv Dansk Flygtningehjælp, styrelsen for Danske Kvinders Nationalråd, medl Kvindekomm og Ældrekom, medl den danske nationalkom for UNESCO; medl best Int Union for Childwelfare til 78, medl den danske delegation til FN genralforsamling 65 og 71; deltaget i talrige kongr vedr børneforsorg, FN befolkningskonf 74, WHO Conf on Primary Health, Alma Ata 79, WHO Joint Coordinating Board for Tropical Diseases Research Programme. — R 79. — Slægtslitt: C. Jespersen: Stamtavle over den bornholste Familie Jespersen, 1941; (mødrene): S. O. Fasting: Lægen Frans Casper Djørups Slægt, 1913.

Jespersen, Inger, f 1 febr 46 i Glostrup (F: Johannes J. og Ragnhild Bindslev). — St 67 Zahle, cand S 76. — I Sverige.

Jespersen, Jan, f 14 juli 43 i Trangisvåg, Færøerne (F: Arnold J. og Paula J.). ~ 5 juli 71 i Kbh korresp Kristianna Klæmintsdóttir Eliassen, f 23 marts 45 i Leirvík, Færøerne (F: Klæmint E. og Hanna E.). — St 63 Rungsted, cand S 73. — Aug 73 rsl Amtssgh Stege, nov 73 Statshosp Thorshavn, okt 74 Landssgh Thorshavn rtg afd, dec 74 sst anæst afd, jan 75 sst kir afd, okt 75 sst med afd, juli 76 sst kir afd, maj 77 1^{rs}l sst, marts 79 vikar rsl Århus Kommunehosp kir afd L, marts 80 vikar overl Klaksvig Sgh, fra maj 80 kursist i kir KAS Glostrup afd A, T og D og KAS Gentofte afd R.

***Jespersen, Jens Erik**, f 23 maj 39. — Cand S 71 Århus. — Prakt Kjellerup.

Jespersen, Jesper, f 4 april 44 i Herning (F: bygningsing Arne J. og sekr Astrid Bech Poulsen). ~ 7 maj 77 i Næstved sygepl Inge-Marie Krogager Hansen, f 6 okt 48 i Sludstrup (F: Knud Simon Eigil H. og sygehj Inger Krogager). — St 62 Lyngby, cand S 69. — Aug 69 rsl Esbjerg Centralsgh med afd, marts 70 FAC Hillerød kir afd, nov 70 sst ortopæd-kir afd, april 71 Søværnet, dec 71 FAC Hillerød ortopæd-kir afd, april 72 FAS Frederiksund med afd, aug 73 Næstved Centralsgh pæd afd, okt 74 sst neuromed afd, jan 76 aman Næstved, fra jan 77 kompraksis sst. — Undervist i dermatol sygeplejeskolen Næstved Centralsgh 78-81. — Idrætslæge Næstved fra sept 78. — Medl repr Fayl 75-76, praksisudv Storstrøms amt fra 78, medl repr P.L.O. fra 78.



***Jespersen, Jørgen**, f 6 nov 47. — Cand S 75 Århus.

Jespersen, Kaj Thomas, f 6 april 1898 i Kbh (F: gårdejer Jens Peter J. og Laurine Petersen). ~ 29 aug 24 i Valby Ingrid Mørch, f 29 maj 1900 i Frøslev, Mors (F: grosserer Valdemar M. og Ida Nielsen). — St 16 Frdbg, cand S 24, speciall 30 (fysiurgi), dr med 40. — Aug-okt 24 vikar, dec 24 læge Manø, marts 25 kand Kbh Kommunehosp afd VI, maj 25 Blegdamshosp, okt 25-okt 27 2^{assist} Rigshosp bade- og massageklin, nov 27 kand Frdbg Hosp afd A, maj-aug 28 vikar rsl sst afd D, jan 29 kand sst afd C, okt 29-maj 30 vikar chef Militærhosp massageklin, april 30 1^{assist} Rigshosp bade- og massageklin, dec 31 chef Militærhosp massageklin, fra okt 39 overl Hæren Militærhosp fys klin, privat Helsingør. — Surnum assist Frdbg Hosp poliklin kir afd jan-okt 27, assist dr med G Witttrups massageklin maj 28-maj 30, vikar afdlæge Samv Sygek Massageklin okt 30, afdlæge sst nov 31-okt 42, prakt Vanløse april 25-dec 31, fys Klin Kbh fra okt 31. — Studierejser USA 49, Schweiz 50. — Forf af: Kliniske Undersøgelser over de kroniske Faser af Febris rheumatica samt sekundær rheumatisk Arthritis og primær progressiv Polyarthritis (disp 40); tidsskr art. — Form Dansk Fys Org 38-43 og 44-48, næstform Dansk Fys Selsk 38-42, medl best Dansk Selsk for Gigtforsk 35-42, Kbh Lgf 42-54, massageudv 42, speciallæge 42-58, Sundhedsst § 14-udv 42-58, repr Dadl 42, best Dadl 50-54, næstform 52-54, hovedbest Rigsforen til Bekæmp af de Rheumatiske Sygd og repr Ligue Int contre le Rhumatisme 46, hovedbest Rigsforen til Bekæmp af Børnelammelse og dens Følger 46, form skoleråd Teilmanns Kursus 56-60, dansk repr ved kongr i Genève, Barcelona, Haag og Paris, Dadl repr kongr i Glasgow og Dublin, vicepræs 3^{Int} Congress for Physical Med Washington 60, medl executive Comm 3^{Int} Congress for Physical Therapy, Paris 59. — Æresmedl Danske Fysiurgers Org 63; tildelt Dansk Fys Selskabs Fonds hæderspris 73. — R 53, R¹ 61, FHT 54.



***Jespersen, Keld**, f 21 okt 45. — Cand V 78.

***Jespersen, Marianne**, f 24 sept 47. — Cand V 77.

***Jespersen, Niels Bloch**, f 6 sept 41. — Cand S 69. — Fra juni 79 embedslæge Hillerød.

Jespersen, Ove Nygaard, f 6 sept 17 i Thisted (F: urmager Ernst J. og Anne Marie Hansen). ~ 12 april 52 i Tikøb lærer Anne Wait, f 23 nov 29 i Naskov (F: højskolelærer Percy W. og kontorchef Mary Nielsen). — St 35 Rungsted, cand S 42, speciall 57 (kirurgi, kirurgiske kvindesygdomme), dr med 56. — Dec 42 turnus Thisted Sgh, dec 43 kand Ålborg Kommunehosp med afd, juli 44 2^{rs}l sst, aug 45-juli 46 kand Diakonissestift afd C, sept 46 Rigshosp afd D, sept 47 Kbh Kommunehosp gyn afd Forchammervej, maj 48 Rigshosp fødeafd A, nov 48 Rudolph Bergh Hosp, marts 49 Kbh Kommunehosp gyn afd, febr 50 assist sst kir poliklin, jan 51 kand Ortopædisk Hosp afd I, okt 51-nov 52 2^{rs}l KAS Gentofte afd D, jan 53



Ortopædisk Hosp afd II, juni 53 1' rsl sst afd III, okt 54 1' rskir Sct Joseph Hosp, okt 56 1' rsl Bispebjerg Hosp afd D, fra juli 60 overl Silkeborg Centralsgh kir afd. — Lektor i kir Århus Univ fra sept 71. — Surnum kand Kbh Kommunehosp neurol poliklin marts-avg 54, vikar ass læge Direk for Ulykkesforsikr sept 56. — Forf af: Breast cancer and leukaemia in two inbred mouse strains and their hybrids (disp 56).

*Jespersen, Steen Ove, f 3 jan 45. — Cand S 71 Århus, speciall 80 (oto-rhino-laryngologi).

† Jespersen, Svend-Aage Julius, f 10 sept 14 i Kbh, † 22 april 79 (F: grosserer Richard Christian J. og Kirstine Emilie Johanne Johansen). ~ 1° 14 okt 39 i Kbh Kirsten Lizzie Elb, f 12 maj 15 i Kbh, † 3 april 57 i Roskilde (F: fabr Frithiof E. og Kamma Elise Lund); 2° 4 maj 61 i Lellinge dir Rita Rask, f Henriksen, f 13 okt 14 i Odense (F: skræddermstr Martin H. og Rosalie Lange). — St 33 Ø Borgerdyd, cand S 42. — Aug 42-juli 43 turnus Slagelse Centralsgh, 43 prakt Greve Strand, fra dec 64 overl Forsvarets Lægekorps. — Amtslæge Hjemmeværnet 45-49, læge flygtningeamt 45-48, visit læge juli 45, afdelingslæge Hæren 46-51, Finsensinst med amb for reumatiske sygd jan-sept 51; Senior Med Officer Dancon UNFICY 65, Senior Med Staff Officer UNEF Gaza april 66-maj 67 og till chef Dansk Hosp UNEF fra okt 66, ledende læge Hjemmeværnet 68 og 69, lægefaglig leder Forsvarets Lægekorps skole og medl korpsstaben. — Studierejser Sverige 52, Italien sept-okt 54. — Forf af: lærebøger om førstehjælp, idrætsmed og bløddelslæsioner; red af: Militærlæge april 69; tidsskr art om reumatiske emner; oversættelser af udenlandsk medicinallitt. — Repr Fayl 42-44, form sundhedskomm 50-56, medl Greve-Kildebrønde sogneråd 50-58. — HjvFt 62, (FNTM), (FNEFM).



*Jespersen, Torben Worsøe, f 24 febr 53. — Cand V 80 Århus.

*Jespersen, Aage Skovsted, f 7 okt 41. — Cand S 73 Århus. — Fra 79 prakt Tørring.

Jespersen-Kaae, Jørgen, f 28 maj 21 i Århus (F: skibsmaskinmstr Rasmus Johannes J.-K. og Kirstine Margrethe Nielsen). ~ 5 maj 50 i Gudme sygepl Lis Kronholm, f 6 april 24 i Gudme (F: dyrlæge Storm K. og cand jur Clara Rasmussen). — St 40 Århus, cand S 48. — Aug 48 turnus Hobro Sgh, sept 49 DrK tub kampagne Vesttyskland, febr 50 kand Ebeltoft Sgh, maj 51 aman Gjedved, fra juli sst 53 prakt. — Skolelæge Skanderborg amts 11' distr 58. — Medl Vejle og Skanderborg amters Lkf sygekasseudv 53, 57 og 59, jyske centraludv 59, Vejle og Skanderborg amters hygdudv 62, medicinudv 61, kursusudv 63-74, form sundhedskomm 54.

Jess, Lisbeth, f 16 febr 52 i Lyngby. — St 72 Esbjerg, cand V 81.

*Jess, Per, f 6 aug 45. — Cand V 72.

Jessen, Anne Lene, f 7 febr 46. — St 65 Åbenrå, cand S 73 Århus. — Rsl Nykøbing Sgh Sgh psyk afd 6 mdr, Jönköping Las gyn-obst afd 6 mdr, Amtssgh Nakskov kir afd 11 mdr, Sønderborg Sgh gyn-obst afd 11 mdr, sst neurol afd 9 mdr, sst med afd 4 mdr, sst kir afd 3 mdr, Odense Sgh med afd C 5 mdr, sst med afd L 3 mdr, Ålborg Sgh Nord gyn-obst afd 23 mdr, Ålborg Sgh Syd kir afd 9 mdr, fra okt 81 Ålborg Sgh Nord pæd afd.

*Jessen, Annette Arensdorf, f 21 juni 52. — Cand S 79.

† Jessen, Arne, f 15 okt 08 i Vejlbj, Risskov, † 6 febr 69 i Århus (F: gårdejer Peder J. og Sine Dorteia Bomholt). ~ 11 juni 36 i Vejlbj Elsa Margrethe Rasmussen, f 11 jan 10 i Langå (F: driftsbest Henrik R. og Petrea R.). — St 27 Århus, cand S 34, speciall 42 (oftalmologi). — Juli 34 vikar, okt-nov 34 friv assist Kbh Kommunehosp øjenklin, jan 35 aman Århus, dec 36 turnus Rigshosp afd C og Militærhosp med afd, maj 37 kand Øresundshosp, aug 37 turnus fortsat, febr 38 vikar, marts 38 surnum Rigshosp neurol afd, april 38 vikar, maj 38 surnum Rigshosp neurol afd, juli 38 aman Århus, marts 40 assist Finsensinst øjenafd, marts 41 surnum Militærhosp øjenafd, april 41 kand Rigshosp øjenafd, april 42 Frdbg Hosp neurol afd, 42 øjenlæge DSB, 45-47, klinikchef Sct Joseph Hosp Århus øjenafd, fra okt 42 prakt Århus. — Censor i oftalmol Århus Univ fra 52.

Jessen, Bent, f 27 maj 45 i Kbh (F: kontorchef Frederik J. og afdelingschef Edith Marchen Hansen). ~ 25 okt 69 i Vedbæk fysioterapeut Anni Risbo, f 30 jan 47 på Frdbg (F: driftsleder Edvard August Karl R. og Asta Marie Jensen). — St 64 Holte, cand V 73, speciall 81 (fysiurgi og rehabilitering). — Febr 73 rsl Rigshosp afd AN, juni 73 KAS Gentofte afd C, juli 74 Kbh Kommunehosp kir afd I, april 75 Ortopædisk Hosp afd II, aug 76 sst fys afd og revalideringsklin, juli 77 Rigshosp fys afd, sept 77 kursist sst, sept 78 fung 1' rsl sst, marts 79 vikar klin assist sst lab for klin arbejdsfys, aug 79 1' rsl sst fys afd, sept 80 rsl sst afd NK, fra marts 81 1' rsl sst fys afd. — Lægekons socialforvaltningen Hillerød komm dec 77-aug 79. — Deltaget i A-kursus i fys og rehabilitering 77-79, Dansk Selsk for Manuel Med columnakursus 178, Dansk Fys Selsk efteruddannelseskursus 78, Progress in Biomechanics, NATO Advanced Study Inst, Ankara 78, postgraduat kursus i lægevidensk basale fag 80. — Tidsskr art og foredrag. — Repr yngre læger lokalsamarbejdsudv Rigshosp fys afd fra sept 78, lægeråd Rigshosp april 79-april 81; deltaget i 14' Annual Meeting of the Int Coll of Angiology, London 72, Int Congr in Biomechanics, Kbh 77, Nordisk Rheumatologikongr, Helsingør 78 1' Int Med Congr on Sports for the Disabled 80.

Jessen, Carl Ulrik, f 10 okt 11 i Kbh (F: kontorchef Johannes Hartvig J. og Inger Barfoed). ~ 1° 19 marts 40 på Frdbg Lillian Daisy Henriksen, f 17 aug 18 i Kbh (F: kunsthdlr Robert Christian H. og Harriet Johanne Frederiksen), æ opl 45; 2° 20 marts 51 i Helsingør Inge Krarup, f Schrader, f 28 april 20 på Frdbg (F: bankfuldmægtig Kai Henry Rudolph S. og Ella Clasen). — St 29 Ø Borgerdyd, cand S 36. — Nov 36 turnus Odense Amts og Bys Sgh, nov 37 kand sst med afd, sept 38



vikar og rsl Hæren, okt 38 skibslæge ØK, febr 39 vikar, april 39 kand Kbh Kommune­hosp afd VII, april 40 Børnehosp Fuglebakken, nov 40 prakt Helsingør, fra jan 82 privat. — Rsl Hæren E 39, ass læge Montebello febr 41-jan 46, kasernelæge Rigspoliet Helsingør sept 44-febr 47, læge Horserødløjren aug 45-dec 46, overl Forsvarets Lægekorps dec 46-april 72, læge Helsingør Børne­asyl fra nov 54-77. — Medl best Nordsjællands Lkf 53, medl sjællandske centraludvalg og repr Dadl 54-62, form best børneinst Snerlethøj 68-72, Gyvelhøj 72-77. — R 65, FHT 72, MTKha 47. — Slægtslitt (mødrene): Meddelelse fra Slægtsforeningen Barfoed-Barfod, 1924-33; F. Birkedal-Barfod: Stam­ta­ve over Slægten Barfoed-Barfod-Barfoed fra 1455 til 1925, 1925.

Jessen, Claus, f 16 april 22 i Kbh (F: orlogskaptajn Svend Andreas J. og Agnete Dam, ~ 2° 29 læge Svend Reinert). ~ 1° 23 marts 46 i Herlufsholm Inge Juulsgaard, f 25 juni 25 i Køge (F: Irs Hugo Jensen J. og Kamma Schmidt), æ opl 57; 2° 10 juli 57 sygepl Kirsten Goll Fjelstrup, f 21 dec 31 (F: dir Søren F. og Gerda Goll). — St 40 Herlufsholm, cand S 48, speciall 64 (kirurgi og thoraxkirurgi), dr med 55. — Sept 48 turnus Sundby Hosp, juli 49 fast kand sst, juli 50 anæstlæge sst, okt 51 Hospitalsskibet Jutlandia, juli 52 vidensk assist Kbh Univ hyg inst og Blegdamshosp epid afd, juli 53 anæstlæge Hospitalsskibet Jutlandia, dec 53 kand Blegdamshosp epid afd, marts 54 Rigshosp afd D, maj 55 sst kir poliklin og lungeklin afd, dec 56 vidensk assist Kbh Univ retsmed inst, maj 57 2'skir Rigshosp afd D, maj 60-dec 61 1'skir National Med Center Seoul, Korea, febr 62 1'skir Rigshosp afd D, 66 konst overl sst, febr 67 overl sst, juli 67-juli 68 Postdoctoral Fellow of Surgery, Stanford Univ, Fellow of Inst of Med Sciences, Fellow of Dept of Cardiovascular Surgery, Presbyterian Med Center, San Francisco, fra maj 74 overl Rigshosp thoraxkir afd R. — Lektor i kir sept 65, ekstern lektor 74. — Studierejser London 65 (hertekir), Zürich 66 (hertekir), San Francisco 68 (eksp kir), Oregon 69 (klap-kir, coronarkir); deltaget i postgraduate kurser i hertekir Paris 67, San Francisco 67 og 69, cardiol San Francisco 67. — Forf af: Luftbårne mikroorganismer. Forekomst og bekæmpelse (disp 55); tidsskr art og foredrag om luftbårne infektion, hjer­te­lungekir eksp og klin emner. — Sækr Dansk Thoraxkir Surgery 75-79, form fra 79; deltaget i årsmøder i Amer Assoc for Thoracic Surgery 67-78, Seminars on Advances in Oxygenator Design, Danmark 75. — Guldmedalje prisopgave Kbh Univ 49; Fullbright Fellow 52-53; Everts A. Graham Memorial Travelling Fellowship 67-68. — FrIXMM. Koreamedaljen 53, (FNTM), (KWSM).

† **Jessen, Ejner Vilhelm**, f 10 jan 1887 i Kolding, † 16 nov 69 i Esbjerg (F: købmand Andreas Vilhelm J. og Eline Daugaard). ~ 1° 28 juni 16 i Sorø Signe Marie Rahbek, f 7 nov 1889 i Ugelbølle, † 12 maj 42 i Esbjerg (F: kordegn Niels R. og Karen Meiløe); 2° 1 nov 46 i Darum sygepl Christine Koustrup, f 7 aug 1890 i Glæsborg (F: husmand Anders Peder K. og Anna Kirstine Clemmensen). — St 05 Metropolitan, cand S 12, embedslægeeks 16. — April 13-maj 14 rsl Kolding Sgh, sept-dec 14 kand Kbh Kommune­hosp afd III, marts-aug 15 Sundby Hosp, nov 15 Kbh Kommune­hosp afd VI, jan 16 2'assist Kbh Poliklin 0'reafd, april 16 Blegdamshosp, sept 16 Rudolph Bergh Hosp, okt 16 Bispebjerg Hosp, dec 16 Dr Louise Børnehosp, marts 17 rsl Esbjerg Centralsgh, maj 18 Skive Sgh, sept 18 vikar sghlæge Kolding, jan 19 Skagen, jan 22 Kjellerup, fra febr 25 prakt Esbjerg. — Jernbanelæge juli 25, læge Hjerting San april 31. — Studierejser Berlin 20-21.



Jessen, Erik, f 25 maj 47 i Slagelse (F: dyr­læge Thomas J. og rengøringsassistent Ellen Johanne Federsen). ~ 28 dec 68 i Hedensted ergoterapeut Birgitte Mosgaard Kristensen, f 25 marts 47 i Kbh (F: læge Peder Mosgaard K. og sygepl Kirsten Laura Norvang). — St 66 Fredericia, cand S 73 Århus, svensk jus 75. — S 73 værnepligtig, nov 73 vikar Fredericia Sgl med afd, dec 73 AT-läkare Pite: Las, dec 75 rsl Hæren, juli 76 FV-äkare Sala Las og Västerås Las, april 79 distrläkare Ramnäs, Västmanland, fra sept 81 Klinthehamn, Gotland. — Lægekons Surhammer komm hälsövärd 80-81.



Jessen, Erik Andreas, f 10 okt 19 i Skagen (F: læge Ejner J. og Signe Marie Rahbek). ~ 28 dec 46 i Jerne Anni Gabriel Christiansen, f 24 maj 25 i Esbjerg (F: repr Chresten C. og Olga Augusta Gabriel). — St 38 Esbjerg, cand V 46. — April 46 turnus Esbjerg Centralsgh, april 47 2' rsl sst radiol afd, nov 49 kand Skanderborg Sgh, fra febr 51 prakt Esbjerg.

* **Jessen, Flemming**, f 29 marts 44 i Århus (F: øjenlæge Arne J. og Elsa Margrethe Marie Rasmussen). ~ 14 jan 67 i Risskov bankassistent Lise Gruno, f 21 maj 45 i Århus (F: bogtrykker Axel G. og Gerda Lange). — St 64 Århus, cand S 74 Århus. — Juli 74 vikar rs' Randers Centralsgh ortopæd-kir afd, okt 74 Århus Amtssgh ortopæd-kir afd, april 75 rsl Kolding Sgh kir afd, senere 1' rsl Århus Kommune­hosp øjenafd.

* **Jessen, Gunnar**, f 19 april 52. — Cand S 79 Odense.

Jessen, Helge Jes Hansen, f 4 febr 31 i Gram (F: urmager, guldsmed Peter J. og Olga Rigmor Sørensen). ~ 29 maj 55 i Køl­kjær Inger Margrethe Rolsted, f 24 aug 29 i Køl­kjær (F: forstelærer Niels Johannes R. og Hanne Marie Andreasen). — St 50 Haslev, cand V 58 Århus, speciall 65 (kirurgi), 67 (gynækologi og obstetrik). — Febr 58 vikar kand Sønderborg Sgh kir og ortopæd afd, april 58 turnus sst, april 59 kand sst anæst afd, febr 60 kand sst gyn-obst afd, april-dec 60 rsl Hæren, maj 61 kand Haderslev Sgh, maj 62 1'skir Varde Sgh, sept 63 Horsens Sgh, okt 65 1' rsl Esbjerg Centralsgh gyn-obst afd, april 69 Odense Sgh afd D, fra jan 70 overl Horsens Sgh gyn-obst afd. — Speciallægekons i gyn Mødrehjælpen for Ribe amt okt 67-maj 69. — Censor i gyn-obst Århus Univ fra 73. — Deltaget i Dansk Anæst Selsk kursus i kir 62, Dansk Kir Selsk IV kursus til videreuddannelse i kir 64-65, lægernes adm kursus 80. — Tidsskr art. — Repr Fayl 62-63 og 66-70, form lægeråd Horsens Sgh 75-78, lægelig råd Vejle amts sygehussudv 78-82; deltaget i nordisk gyn kongr, Århus 72, Island 76, 7' verdenskongr i gyn-obst, Moskva 73.



Jessen, Henriette Susanne, f 1 april 50 i Kbh (F: overl Hans Christian Emil Engell og civiling Eline Margrethe Holm). ~ 3 marts 79 i Vedbæk sognepræst Carl Christian J., f 17 dec 41 i Uge (F: pastor emeritus Christian J. og Anne Cæcilie Toft). — St 68 Kildegård, cand V 76. — Marts 76 rsl De Gamles By, maj 77 Hjørring Sgh kir, aug 77 sst med afd, febr

78 sst gyn-obst afd, okt 78 Slagelse Centralsgh rtg afd, april 79 Sct Lukas Stift kir afd, juni 79 sst med afd, sept 79 skadestuelæge Bispebjerg Hosp, sept 80 rsl Kbh Kommunehosp psyk afd, febr 81 aman Søborg, fra juli 81 prakt sst. — Undervist i lægemiddelære sygeplejeskolen Hjørring Sgh 77-78.

† **Jessen, Holger Tange**, f 11 jan 1895 i Ølgod, † 18 dec 73 (F: dyrlæge Thomas Christian J. og Henriette Petrea Tange). — 1° 16 april 25 på Frdbg Lilly Christiansen, f 15 sept 02 (F: dir Valdemar C. og Dagmar Corell), æ opl; 2° 23 juli 31 i Ålborg Margrethe Larsen, f 27 juni 1899 i Ålborg (F: overlærer Jens L. og Johanne Clausen). — St 12 Silkeborg, cand S 20. — Febr 21 kand Kolding Sgh, april 23 turnus Kbh Kommunehosp afd II, V og VI, juni 24 kand Sct Lukas Stift, maj 25 kand Rigshosp børneafd, dec 25 sst afd H, 26 prakt Kbh, fra april 65 privat lab. — Assist Frdbg Hosp lab og epid afd maj 26-febr 34, jernbanelæge juli 33-65.

Jessen, Inger Margrete Bill, f 9 febr 48 i Aulum (F: lærer Aage Bill J. og lærer Agnes Andersen). — St 67 Viborg, cand V 76 Odense. — Febr 76 underlærer Ljungby Las med klin, Sverige, sept 76 1° rsl Ålborg Sgh Syd ortopæd-kir afd, okt 76 sst rtg afd, febr 77 sst kir afd, juni 77 sst med-nefrol afd, maj 78 sst cardiol afd, dec 78 Ålborg Psykiatrisk Sgh, maj 79 Silkeborg Centralsgh kir afd, sept 79 Viborg Sgh psyk afd, afsnit A, aug 80 sst gyn afd, nov 80 i Holland, fra juni 81 rsl Ålborg Sgh Nord pæd afd. — Slægtslitt: Slægterne Rold på Roldsmøde og Beg på Beggården.

† **Jessen, Karen Eva**, f 14 nov 1897 i Esrom, † 31 marts 75 i Vejle (F: gårdejer Carl Ludvig Rohleder og Barbara Sørine Martine Krogh). — 12 april 29 i Helsingør fab, ing Hans Valdemar J., f 6 juli 1898 i Vejle † 11 febr 67 i Golå, Norge (F: fabr Hans Peter J. og Ane Marie Hansen). — St 17 priv, cand S 26. — Juli 26 kand Kolonien Filadelfia, maj 27 Balder Hosp, nov 27-dec 28 rsl Vejle Sgh kir afd, privat Mølholm, Vejle. — Slægtslitt: K. G. Konradsen: Stamtavle over Familien Konradsen, 1956 (dupl).

Jessen, Knud, f 1 marts 38 i Kbh (F: skoleinsp Bertel Jessen Sørensen og Ellen Margrethe Larsen) (nvf 61). — 15 sept 62 i Hellerup stud jur Ninna Eske Kristensen, f 4 jan 42 på Frdbg (F: kgl bygningsinsp arkitekt Svend Eske K. og Erna Marie Jensen). — St 57 Aurehøj, cand V 66, speciall 75 (anæstesiologi), amer speciall 79 (flyvemedicin). — Febr 66 rotant Holstebro Centralsgh, herunder aman Ulfborg 6 mdr, april 68 underlægeskole, juli 68 rsl Bispebjerg Hosp med afd R, febr 70 kursist sst, marts 71 rsl sst med afd B, marts 72 klin assist professoratet i anæst Kbh Kommunehosp, juli 73 1° rsl sst anæst afd, okt 77 stabslæge Flyvevåbnet, Forsvarskommandoen. — Flyvemed kons SAS juli 80. — Undervist i flyvemed emner: Underlægeskolen Jægersborg fra 79, United States Air Force School of Aerospace Med, Texas 78, Uniformed Services Univ, Washington DC 81, flyvemed inst i Skandinavien og indenfor NATO, anæstkursus Århus Univ fra 79, katastrofemed og div efteruddannelseskurser fra 79. — Rsl Flyvevåbnet jan 69, overl Flyvevåbnet Helikoptertjeneste sept 71. — Deltaget i div kurser i flyvemed især i Tyskland, England og USA. — Tidsskr art og bidrag til lærebøger om anæst, klin fysiologi, flyvemed, rednings- og katastrofemed samt arbejdsmed emner. — Medl best Dansk Flyvemed Selsk 70-79, Dansk Militærmed Selsk fra 72, form fra 78, medl best Dansk Katastrofemed Selsk fra 75, form 79; Ass Fellow Aerospace Med Assoc, USA 79; deltaget i talrige kongr. — Tildelt Finlands Sanitetsforbunds guldplakette og diplom 75.



Jessen, Knud Ehler, f 4 marts 17 i Kbh (F: grosserer Andreas Jens Peter J. og Ingrid Ehler Danielson). — 9 marts 46 i Birkerød Karin Elise Zapffe, f 28 dec 10 i Harrogate, England (F: rentier Alfred Z. og Elise Lysabild). — St 35 Christianshavn, cand S 43, speciall 60 (kirurgi). — Juli 43-juni 44 turnus Amtssgh Roskilde, juli 44 kand FAS Frederikssund, sept 44 Centralsgh Holbæk kir afd, jan 45 FAS Frederikssund, febr 45 Radiumst, sept 45 rsl Hæren, dec 45 kand Sundby Hosp med afd, jan 46 Bispebjerg Hosp afd D, maj 46 Næstved Centralsgh kir afd, juni 46 KAS Gentofte afd D, juli 46 Kbh Kommunehosp gyn afd, sept 46 KAS Gentofte afd D, sept 47 Sct Joseph Hosp fødeafd, maj-okt 48 Rudolph Bergh Hosp, dec 48 assist Sundby Hosp kir poliklin, juni 49 kand Rigshosp kæbekir afd, sept 49 vidensk assist Kbh Univ retsmed inst, april 52 kand Ortopædisk Hosp afd I, sept 52 2° rsl Kolding Sgh ortopæd amb og afd, maj 54 2° rskir Amtssgh Roskilde, marts 55 1° rsl FAS Esbønderup, sept 56 2° rskir Centralsgh Holbæk, juni 58-nov 61 1° rskir Sct Elisabeth Hosp, fra juni 62 prakt speciall Kbh. — Assist Rigshosp radiol afd 48, vikar lægeassistent IR juni-sept 59, distrlæge Hjemmeværnet dec 57-juni 69, overl Forsvarets Lægekorps april 61, skadevagt Sundby Hosp nov 61. — Studierejse England 57. — Tidsskr art om perifere karsygdi, kir, førstehjælp og militære emner. — HvjFT 69.



***Jessen, Max Erich**, f 4 okt 45. — Cand S 73.

Jessen, Ove, f 22 sept 28 i Dalbynder, Dalbyover (F: sognepræst Niels J. og Marie Haugaard Rasmussen). — 3 sept 54 i Ordrup sygepl Anna Sofie baronesse Schaffalitzky de Muckadell, f 22 okt 28 i Øster Hæsinge (F: afdelingsing, cand polyt Carl Adolf baron S. de M. og Karen Kragelund). — St 47 Horsens, cand S 55 Århus, speciall 67 (klinisk mikrobiologi og intern medicin med subspecialt epidemiske sygdomme), dr med 65 Århus. — Aug 55 turnus FAC Hillerød, aug 56 kand Frdbg Hosp afd E, maj 57 heldagsassistent Statens Seruminst diagnoseafd, okt 57 rsl Hæren, juni 58 heldagsassistent Statens Seruminst diagnoseafd, marts 61 vikar kand KAS Glostrup afd F, jan 62 konst 2° rsl sst, marts 62 kand Rudolph Bergh Hosp, sept 62 Sundby Hosp pæd afd, april 63 heldagsassistent Statens Seruminst diagnoseafd, dec 63 rsl KAS Glostrup afd F, nov 64 1° rsl Blegdamshosp epid afd, dec 66 Kbh Kommunehosp afd VII, febr 70 overl Blegdamshosp epid afd, fra april 75 Rigshosp epid afd M. — Medl Sundhedsst vaccinationsudv 72, sagkyndig rådg i epid sygd sst nov 80. — Lektor i intern med Kbh Univ aug 68-febr 70, i epid sygd sst febr 70. — Demonstrator anat Århus Univ 51-52, vikar fængselslæge Vridsløselille Statsfængsel aug 58, halvdagsassistent Statens Seruminst diagnoseafs marts 61, marts 63, vikar overl Amtssgh Maribo aug 68; censor i intern med Kbh Univ maj 70-jan 71, censor suppl mikrobiol sst nov 77. — Studierejser USA 62, (infektionssygdi og bakteriol), England 69 (gastroent), diplomkursus i tropemed England 75. — Forf af: Pseudomonas aeruginosa and other Green Fluorescent Pseudomonads. A Taxonomic Study (disp 65); medforf af: Epidemiske sygdomme (i: Håndbog for sygeplejersker), 1973, 2 udg 1976; Infektionssjukdomar, 1974 (s m E. Bengtsson); Klinisk ordbog, 1980 (afsnittene: Mikrobiologi, Serologi, Infektionssygdi); medred af: J Infect Dis 79; tidsskr art og foredrag om intern med, infektionssygdi og mikrobiol emner; foredragsserie i



Radioens Søndagsuniv 72 (Menneske, miljø og mikrober). — Repr Fayl 56-59, Dadl 59, medstifter af: Klin Mikrobiol Org 68, medl best 68-70, medl § 14-udv og kursusudv Dansk Selsk for Mikrobiol 69-71, medl best Dansk Selsk for Intern Med 68-71, medl skolerådet for Kbh hospitalsvæsenes sygeplejeskoler og dettes arbejdsudv 68-75, suppl best Dansk Parasitol Selsk 78, form studieplanudv vedr infektionsmed Kbh Univ 79-80, form stiftende best Dansk Selsk for Infektionsmed 81; medl Int Comm on Bacteriol Nomenclature 62, medl best Europ Soc of Internal Med 69; deltaget i talrige kongr. — Æresmedl Mark Twain Soc, USA 66; gæsteforelæser Bozeman 62, Utrecht 66; tildelt Blacklock Medal, England 75.

Jessen, Poul, f 14 febr 38 i Vejle (F: apoteker Johannes Nikolaj J. og Kamma Gerda Pedersen). ~ 4 aug 62 i Thisted korresp Marianne Funch, f 21 dec 42 i Ribe (F: advokat Mogens F. og Dorthea Agnes Marie Jensen). — St 57 Thisted, cand S 64, speciall 78 (gynækologi og obstetrik). — Aug 64 vikar Sønderborg Sgh gyn afd, jan 65 turnus Sct Joseph Hosp, jan 66 rsl Rigshosp fødeafd, okt 67 vikar rsl KAS Gentofte kir afd, febr 67 rsl Diakonissestift afd A, jan 68 Ålborg Sgh Syd afd A, jan 69 Ålborg Sgh Nord med afd, okt 69 1' rsl Thisted Sgh kir afd, juli 71 rsl Øresundshosp gyn afd, febr 72 kursist Rigshosp gyn-obst afd, juni 74 prakt Hørsholm, okt 76 1' rsl Holstebro Centralsgh kir afd, febr 77 Sønderbro Hosp gyn afd, sept 77 Rigshosp gyn-obst afd, fra sept 80 Frdbg Hosp gyn-obst afd. — Undervist jordemoderskolen Rigshosp 77-80. — Tidsskr art om kir, gyn og især obst emner.

***Jessen, Poul Erik**, f 20 maj 35. — Cand S 75 Århus.

***Jessen, Sven Otto**, f 2 dec 40. — Cand V 69. — Fra aug 78 sghlæge Haslev Sgh.

***Jessen, Thomas Tange**, f 31 jan 46. — Cand V 77.

***Jessen, Walter Christian Johann**, f 23 dec 11 i Haderslev (F: købmand Johan J. og Elsa Frieda Alwina Berendsen). ~ 1 jan 38 i Gentofte barnepl Helene Marie Bonde, f 20 okt 10 i Hellerup (F: overopsynsbetjent Glyptoteket Alfred B. og Anna Svendsen). — St 30 Haderslev, cand S 38. — Aug 38 turnus Esbjerg Centralsgh, aug 39 vikar turnuskand sst, febr 40 kand Spangsbjerg San, marts 41 praksisvikar Haderslev, fra juli 41 prakt sst. — Rsl hæren nov 39-jan 40.



***Jessen-Petersen, Birgit**, f 24 aug 46. — Cand V 77.

Jessing, Alfred Frederik Ingvar, f 24 jan 02 i Kolding. ~ 3 aug 29 i Kbh Anna Ragnhild Thomsen, f 3 nov 07 i Kbh. — St 20 Kolding, cand S 27, speciall 38 (kirurgi), 42 (gynækologi). — Aug 27-juli 28 rsl Landssgh Thorshavn, sept 28-nov 29 2' rsl Fredericia Sgh, febr 30 kand KASF kir afd, sept 30 turnus Frdbg Hosp, aug 31-okt 33 1' rsl Nyborg Sgh, dec 33 kand Rigshosp fødeafd A, okt 34-april 35 assist sst kir poliklin, maj 35 rskir Amtssgh Roskilde, maj-dec 40 1' rsl Odense Amts og Bys Sgh afd D, febr 41 overl

Dronninglund Sgh, 61 overkir sst, fra febr 72 privat. — Vikar assist Rigshosp gyn poliklin jan-febr 35, surnum Rudolph Bergh Hosp og Frdbg Hosp afd C maj-juni 42, tilf læge Dronninglund Sygehjem 57-72, assist i gyn Mødrehjælpen Ålborg 61. — Tidsskr art. — Medl udv vedr kir fortsættelseskurser, medl best Foren af Sygehuslæger i Provinsen 46-60, form sundhedskom 46-62.

Jessing, Peter, f 9 maj 38 i Roskilde (F: overl Alfred J. og Anna Ragnhild Thomsen). ~ 11 april 64 i Virum assist Jette Hardy Christensen, f 18 okt 38 i Hals (F: kaptajn i ØK Hardy Chresten C. og Rigmor Jensen). — St 57 Frederikshavn, cand V 65, speciall 75 (kirurgi). — Febr 65 underlækar Falköping Las gyn-obst afd, Sverige, maj 65 turnus Vejle Sgh afd A og B, juni 66 rsl KAS Glostrup afd D, okt 68 sst anæst afd, maj 69 sst gyn-obst afd, sept 69 kursist Bispebjerg Hosp afd L og Kbh Kommune-hosp afd I, V og IX, sept 71 1' rsl Frdbg Hosp kir afd A, maj 73 rsl KAS Glostrup nefrol afsnit afd B, nov 73 1' rsl Kbh Kommune-hosp afd V, febr 76 Hvidovre Hosp urol afd, sept 76 KAS Gentofte karkir afd, april 78 Hvidovre Hosp kir-gastroent afd, fra okt 78 sideordnet overl Fåborg Sgh kir afd. — Klin lektor i kir Kbh Univ aug 71-maj 73. — Deltaget i isotopkursus for læger, Kbh 72, Dadl kursus i: med forskningsmetodologi, Århus 73 og klin mikrobiol, Århus 77, nordisk kir kursus i onkol for kirurger, Bergen 77. — Tidsskr art. — Deltaget i Europ Dialysis Transplantation Assoc congr, Göteborg 73, Nordisk Kir Kongr, Bergen 77.



Jessing, Vibeke, f 10 jan 44 i Dronninglund (F: overl Alfred Frederik Ingvar J. og sekr Ragnhild Anna Thomsen). ~ 10 april 70 i Århus læge Jens Erik Jespersen. — St 62 Ålborg, cand S 71 Århus. — Sept 71 rsl Kjellerup Sgh med afd, juli 73 sst kir afd, maj 74 Statshosp Viborg, aug 74 Kjellerup Sgh kir afd, fra maj 75 kompraksis Kjellerup.

Jest, Peder, f 4 febr 49 i Odense. — St 67 Odense, cand S 75 Odense. — Juni 75 vikar rsl Odense Sgh nefrol afd, okt 75 sst geriat afd, nov 75 sst rig afd, jan 76 rsl sst nefrol afd, jan 77 Svendborg Sgh med-neurol afd, okt 78 sst kir afd, april 79 sst med-neurol afd, maj 79 Odense Sgh med-endocrin afd, fra sept 80 kursist sst. — Undervist i med sygd og epid sygd sygeplejeskolen Svendborg Sgh 77-79 og sygeplejeskolen Odense Sgh 79-81, klin lektor Odense Univ inst for intern med 79. — Form reservelægeråd Svendborg Sgh okt 77-dec 78, amtsreservelægeråd Fyns amt maj 79-okt 80, medl best Lkf Fyns Amt okt 78-aug 81, medl repr Fayl og Dadl fra okt 78, næstform reservelægeråd Odense Sgh fra juni 81, medl best Med Selsk for Fyns Stift febr 80.

Jesting, Alice Anni, f 28 marts 26 i Odense (F: urmager Valdemar Nielsen og Amalie Rumohr). ~ 26 dec 51 i Dronninglund overl Egon J. — St 44 Odense, cand S 54, speciall 69 (intern medicin). — Aug 54 vikar kand Randers Centralsgh øreafd, jan-dec 55 turnus Århus Amtssgh, sept 59-jan 60 vikar klin assist Marselsborg Hosp, maj 60-okt 61 kand Ålborg Amtssgh med afd, marts 62 2' rsl sst, jan 64 rsl Odense Amts og Bys Sgh afd U, juni 65 1' rsl Nykøbing M Sgh med afd, febr 68 kand Ålborg Sgh Nord børneafd, maj 68 1' rsl Thisted Sgh rtafd, nov 69 prakt speciall Thisted, fra juni 75 almen prakt sst.



Jesting, Egon Georg, f 11 juni 22 i Horsens (F: snedkermstr Jens Georg Jensen og Kirstine Sørensen) (nfv 52). ~ 26 dec 51 i Dronninglund læge Alice J. — St 43 Århus, cand S 54, speciall 64 (klinisk kemi). — Aug 54 vikar kand Randers Centralsgh kir afd, okt 54 klinicist Fødselsanstalten Jylland, nov 54 turnus Århus Amtssgh, nov 55 vikar kand sst med afd, jan 56 vikar 2'rsll sst, nov 56-marts 60 klin assist Marselisborg Hosp epid afd, marts 60 2'rsll Ålborg Kommunehospital centrallab, nov 63 1'rsll Odense Amt og Bys Sgh centrallab, fra april 65 overl Thisted Sgh centrallab. — Praksisvikar Dræby juli 57, natlægevagt Århus sept 57-sept 59, censor ved afsluttende eksamen i praktik for klin-kemiske hospitalslaboranter 72. — Tidsskr art. — Medl skoleråd sygeplejerskeskolerne i Viborg amt 71.



Jeune, Bernard, f 24 sept 43 i Lyon, Frankrig (F: læge Eugene J. og cand mag Renée Dulieges). Dansk statsborger 76. ~ 26 dec 66 i Århus cand mag Inge Vibeke Nielsen, f 12 juni 43 i Århus (F: arkitekt Frode Ferdinand N. og kontorist Johanne Helene Molbech). — St 62 Sønderborg, cand S 71 Århus. — Aug-sept 71 vikar rsl Århus Kommunehosp afd M, jan 72 rsl Kalundborg Sgh kir afd, juli 72 Kjellerup Sgh med afd, febr 73-juni 77 underv assist i med videnskabsteori Århus Univ, jan 75-dec 76 forskningsstip sst socialmed inst, juli 77 vikar rsl Psykiatrisk Hosp Risskov pæd afd, jan 78 forskningsstip Århus Univ socialmed inst, jan 79 rsl Kolding Sgh pæd afd, fra nov 79 adm Odense Univ inst for samfundsmed socialmed afd, marts-maj 81 under orlov ansat i Fayl som konst form. — Undervisn af lægestuderende ved Århus Univ i: makroskopisk anat, cytol og mikroskopiovelser, med videnskabsteori og socialmed, undervist i social- og arbejdsmed Århus Univ inst for terapiassist, i social- og arbejdsmed og forskningsmetodik på efteruddannelseskurser for sundhedspersonale Testrup Højskole og Sygeplejerskehøjskolen i Århus, undervisn i socialmed af lægestuderende Odense Univ fra 79. — Vikar rsl Revalideringsklinik, Århus aug-dec 73; censor i med videnskabsteori Århus Univ april 80. — Studierejser London 76, Kina 80; deltaget i kurser vedr social- og arbejdsmed forskn, biostatistik, dokumentation og EDB. — Forf af: Arbejderklassen og akademikerne, 1973, Førtidspension og død blandt 1229 medlemmer af fabriksarbejderne fagforening i Fredericia i perioden 1969-73, 1974; medforf af: Murerrapporten, 1972 (s m H. Ravnmærk og J. P. Johansen); medred af: Stud Med 69-70; tidsskr art og foredrag især om social- og arbejdsmed emner. — Medl Medicinerrådet 67-70, De Studerendes Fællesråd Århus Univ 67-70, medl best Dansk Selsk for Socialmed 75-76, medl amtsreservelægeråd Århus 75-79 og dettes forretningsudv, næstform og medl best Lkf for Århus Amt 78-79, suppl repr Fayl 76-78, medl 78-81, medl konfliktudv 78-79, overenskomstudv 78-80 og lovudv 79-81, medl best Fayl 79-81, form slutstillingsudv 79-80, næstform 80-81, konst form 81, medl Dadl koordinationsudv 79-81, medl Fayl forsknings- og uddannelsesudv 79-81, form universitetslærer- og forskningudv 79-80, medl Dadl uddannelsespolitiske udv 79-80, AC udv for højere uddannelse og forskn 79-81, AC udv vedr beskyttelse af vidensk arb 79-81, medl FAS universitetslærerudv fra 80, form Fayl EDB-udv 79-81, medl Dadl EDB-udv fra 79, Dadl prognoseudv fra 79 og socialmed udv fra 79; deltaget i kongr og seminarer vedr socialmed emner.

† **Joachim-Jensen, Aage**, f 23 april 1898 i Kbh, † 7 marts 75 (F: maskinmstr Valdemar August J. og Olga Emilie Therkildsen). ~ 25 febr 27 på Frdbg Wera Eibye, f 20 jan 1900 i Fredericia (F: ing Niels Frederik Emil E. og Anna Marie Hansen). — St 16 Roskilde, cand V 26. — Kand

Julemærkesan, Boserup San og Sct Hans Hosp, marts 27 rsl Dronninglund Sgh, okt 27 kand Sindssygehosp Nykøbing Sj, jan 28 rsl sst, nov 28-nov 29 Sorø Sgh, ekstraord turnusbevis, vikar, okt 29 prakt Kirke-Såby, april 36 rsl Kellers Åndssvageanstalt Brejning, dec 38 prakt Tåstrup, fra jan 66 privat sst.

* **Jochumsen, Mogens**, f 24 maj 46. — Cand V 76.

* **Joensen, Axel Eide**, f 16 juni 48. — Cand S 74.

* **Joensen, Jørgen Eilef**, f 4 okt 15 i Thorshavn (F: skibssynsmand Jacob J. og Anna Margrethe Matras). ~ 20 juli 45 i Årsvle sygepl Helle Grethe Kjeldsen, f 3 dec 20 i Århus (F: fabr Peter K. og Maren Fregerslev). — St 34 Sorø, cand V 42, speciall 53 (radiologi). — Marts 42 turnus Århus Amtssgh, marts 43 vikar Skive Sgh med afd, april 43 kand Hobro Sgh, dec 43 rsl Farsø Sgh, nov 44 kand Horsens Sgh med afd, okt 45 Herning Centralsgh, febr 46 vikar sghlæge Klaksvig, juni 46 kand Randers Centralsgh rtg afd, febr 47 1'rsll sst, okt 48-jan 49 konst overl, maj 49 2'rsll Radiumstat Århus, sept 51 1'rsll Odense Amts og Bys Sgh rtg afd, nov 52 1'rsll Radiumstat Århus, juli 53 afdlæge Viborg Sgh og Kjellerup Sgh rtg afd, overl Herning Centralsgh rtg afd. — Kons Tarm Amtssgh og Amtssgh Ringkøbing juni 54-marts 65. — Studierejser Stockholm 51, Lund 54, Uppsala 55, Oslo 62.



* **Joensen, Finn**, f 17 febr 47. — Cand V 78 Århus.

Joensen, Hans Debes, f 27 nov 13 i Tverå, Færøerne (F: lærer Thorvald J. og lærer Mariane Jacobsen). ~ 1^o 30 nov 40 i Kbh sygepl Louise Ragna Martina Vang, f 25 april 11 i Kalbak, Færøerne (F: kongsbonde Zacharias Pauli V. og Maren Mohr), æ opl 67; 2^o 20 nov 67 i Thorshavn Ester Agnete Hoffmeyer, f Bonke, f 26 maj 17 i Vesterborg, Maribo (F: proprietær Jens L. A. Bonke og Kate Lorentzen). — St 32 Rungsted, cand S 39, embedslægeeks 42, dr med 54. — Okt 36-37 assist P. Carl Petersens Fond ernærings ekspedition til Færøerne, sept 39 kand Fødselsanstalten Jylland, okt 39-sept 40 turnus Bispebjerg Hosp afd C og A, nov 40-okt 41 kand De Gamles By, jan 41-marts 46 till lægeassist Statens ernærings- og husholdningsnævn, Kbh, juni 42 kand Frdbg Hosp epid afd, dec 42 Bispebjerg Hosp afd C, febr 43 sst psyk afd, maj 43 Dr Louise Børnehosp, dec 43 Børnehosp Martinsvej, maj 44 till assist Samv Sygek Fys Klin Valdemarsgade, dec 44 kand Rudolph Bergh Hosp, juni-aug 45 Rigshosp fødeafd B, april-maj 46 vikar kredslægen Tverå, Færøerne, juli 46 konst kredslæge Vestmanhavn, maj 49 landslæge Færøerne, fra dec 79 privat Odense. — Lærer barneplejerskueunderv Dr Louise Børnehosp okt 44-marts 46, Sjómannsskúli Føroya (Færøernes navigations-skole) 57-79, sygeplejerskueunderv Landssgh Thorshavn 53-79, årskursus for naturfagslærere ved Føroya náttúrugripasavn (Færøernes naturvidensk Museum) fra 62, lærer ved Føroya Maskinskúli 66-73. — Læge Dr Ingridar Barnagarður Thorshavn 52-72, skolelæge Sydstrømø 61-80, læge Føroya Livstrygning 67-79. — Deltog WHO rural public health training course Helsingki 61. — Forf af: Studier



over brysternæringsens udbredelse og betydning. Belyst på et materiale af 4948 spædbørn fødte i ægteskab i Holbæk amt i årene 1939-1942 (disp 54); Mannakroppurin, 1957, Alisfrøði, 1969; medforl af: Føryskt orðatílfar II, 1970 (s m Jóhs av Skarði); medforl af: Fróðskapaarit, Annales societatis scientiarum Færoensis; tíðsskr art om pæd, hyg, medicinalstat og hist emner. — Medl Færøernes Sygehusbest 47-77, næstform Færøernes Lkf og medl takstuvd 47-55, medl Færøernes Ulykkesforsikr Råd 49-79, medstifter Føroya Felag móti Giktsjúkum 48, medl best sst, medstifter Føroya Fróðskaparfelag, form 52-74, næstform 74-77 medl best Revði Krossur 54, Vanførefonden 55, ALV (færøsk selsk til revalidering af invalider) 56, form skolerådet for Sjúkrasýstraskúli Føroya 60-77, næstform rådet for Fróðskaparsetur Føroya (Academia Færoensis) 65-74, form 74-77; med best Julemærkelegatet, Kong Christian X og Dr Alexandrines Legat, Amtmand Dahlerups Mindelegat, Hvilðarheimid Naina; medl færøsk delegation Fédération Int d'Education Physique 50. — Tildelt M. A. Jacobsen-prisen 69.

***Joensen, Helgi**, f 22 juni 50. — Cand S 79.

Joensen, Høgni Debes, f 12 okt 44 i Kbh (F: landslæge, dr med Hans Debes J. og sygepl Louise Martine Ragna Vang). ~ 7 nov 66 i Kbh socialrådg Karin Ranvá Kjølbro, f 27 marts 44 i Klaksvik, Færøerne (F: dir Henning Poul Nolsøe K. og Turid Elisabeth Thomsen). — St 63 Sorø, cand S 69, speciall 76 (dermato-venerologi), embedslægeeks 78. — Aug 69 rsl Landssgh Thorshavn med afd, febr 70 sst kir afd, aug 70 vikar rsl Rigshosp centrallab, sept 70 rsl Landssgh Thorshavn med afd, okt 70 1' rsl Statshosp Thorshavn, marts 71 kommlæge Sandø lægedistr Færøerne, april 72 rsl Finsensinst dermatol afd, juni 73 kursist Kbh Kommunehosp klin hud og kønssygdec 73 Finsensinst dermatol afd, maj 74 rsl KAS Glostrup med afd B, okt 74 Rigshosp dermatol afd H, april 75 1' rsl sst, april 77 prakt speciall Thorshavn, fra april 80 landslæge Færøerne. — Kons Landssgh Thorshavn 77. — Vikar klin lektor i demato-venerol Rigshosp dermatol afd, ekstern lektor i demato-venerol Kbh Univ juni 75-marts 77, i kortere perioder 69-79 lærer i sundhedslære og lægehjælp ved Sjómannskúla Føroya (Færøernes navigationskole) og i kir, anat og demato-venerol Sjúkrasýstraskúla Føroya (Færøernes sygeplejeskole). — Lægelig sekr Sundhedsst medicinalstat afd nov 72-febr 75, lægeassistent kredslægen Kbh amts søndre lgg marts-maj 75, konst landslæge Færøerne i perioder 77-79. — Deltaget i kurset Biology of the skin, Cambridge 72, med forskningsmetodologi, Århus 77, arbejdsmed Rigshosp 77, efteruddannelseskursus for dermatologer, Korsør 79. — Tidsskr art. — Deltaget i 20' og 21' Nordiska Dermatologkongr Stockholm 74 og Århus 77, 4' Nordiska kongr i Socialmed, Uppsala 74.

† **Joensen, Joen Peter**, f 28 aug 32 i Våg, † 8 sept 71. — Cand V 66.

***Joensen, Malan Johndottir**, f 5 nov 52. — Cand V 81.

Joensen, Poul, f 19 sept 41 i Thorshavn (F: vicebiskop Jacob J. og Paula Nielsen). ~ 30 maj 65 i Kalbæk, Færøerne, kemilaborant Asa Arnastein, f 11 nov 42 i Gasadalur, Færøerne (F: fisker Sørin A. og Frida Joensen). — St 62 Thorshavn, cand V 71. — Marts 71 rsl Landssgh Thorshavn kir afd, sept 71 sst med afd, juli 72 sst psyk afd, jan 74 sst kir afd, maj 74 aman Thorshavn, juli 76 rsl Amtssgh Roskilde

neurolog afd, april 77 Vejle Sgh neurol afd, juli 77 1' rsl sst, marts 79 Odense Sgh med afd C, juli 79 sst neurofysiolog afd, jan 80 sst neurokir afd, maj 80 kursist Rigshosp neurol afd, fra maj 81 1' rsl Viborg Sgh neurol afd. — Tidsskr art.

Joensen, Sofus, f 20 dec 41 i Leirvík, Færøerne (F: fiskeskipper John Daniel J. og Solborg J.). ~ 26 febr 66 i Kbh hospitalslaborant Sunnuva Sólrún Juul Sørensen, f 12 dec 43 i Klaksvik, Færøerne (F: fisker Pætur Franklin S. og Emma Helena Hjördis Guttesen), æ op 78. — St 60 Thorshavn, cand S 71. — Okt 71 rsl Statshosp Thorshavn, febr 72 Landssgh Thorshavn med afd, febr 73 sst kir afd, febr 74 praksisvikar Fuglafirði, Færøerne, nov 74 rsl Statshosp Thorshavn, aug 75 Viborg Sgh børnepsyk afd, nov 76 Jysk Nervesan Vejlefjord, jan 78 Odense Sgh psyk afd, maj 78 kursist sst, maj 79 vikar rsl sst neuromed afd, nov 79 1' rsl sst psyk afd, dec 80 vikar rsl sst neuromed afd, juni 81 1' rsl sst psyk afd, fra aug 81 Vejle Sgh psyk afd. — Deltaget i A-kursus i psyk april 79-marts 80.



***Johannesen, Bent**, f 17 aug 48. — Cand V 79.

Johannesen, Peter Lauge, f 6 jan 48 i Randers (F: købmænd Erik Lauge J. og Else Moe). ~ 24 april 70 i Kristrup tandlæge Helle Vibeke Skovgaard, f 24 maj 47 (F: regnskabschef Carl Olaf S. og Jonna Vibeke Gersel). — St 66 Randers, cand S 73 Århus, speciall 82 (gynækologi og obstetrik). — Juli 73 rsl Randers Centralsgh gyn afd, maj 74 sst med afd, febr 75 sst pæd afd, maj 75 sst psyk afd, nov 75 sst kir afd, maj 76 gyn-obst afd, marts 77 1' rsl Hobro Sgh kir afd, sept 78 rsl Århus Kommunehosp gyn afd Y, fra maj 81 1' rsl sst. — Undervist sygeplejerskolen Randers Centralsgh 76-78. — Deltaget i kursus i statistik Århus Univ 78, videnskabssteori sst 79, Dansk Ultralyddiagnostisk Selsk kursus i ultralydsscanning 81.



Johannesen, Anker, f 27 juli 18 på Frdbg (F: prokurist Thorvald J. og Ellen Marie Olsen). ~ 12 febr 54 Birte Amter. — St 36 Schneekloth, cand V 46. — Ekstraord turnusbevis, febr 46 vikar kand Rigshosp pæd afd, april 46 klinicist sst fødeafd A, maj-nov 46 kand Diakonissestift afd B og Frdbg Hosp fødeafd, jan 47 friv assist og vikar Rigshosp kir poliklin og thoraxkir afd, april 47 kand sst fødeafd A og gyn afd I, okt 47 vikar klin assist sst, maj 48 kand Sundby Hosp kir afd, juni 48 klin assist Rigshosp fødeafd A og gyn afd I, juni 49 ass overl Kbh fængsler og Vestre Fængsel med sgh, dec 49 vikar kand Blegdamsghosp epid afd, marts 50 vikar rsl Øresundshosp rtg klin, april 50 kand Finsensinst kir tubafd, maj 50 2' rskir sst, maj 51 assist Bispebjerg Hosp kir poliklin, maj 52 Sundby Hosp kvindeklin, maj 54 assist Finsensinst hudklin, juni 54 Kbh Kommunehosp hudklin, okt 54 rsl Kbh komm fødeklin Martinsvej, okt-dec 55 assist KAS Gentofte rtg afd, juli 56 assist Kbh hospitalvæsens blodbanker, nov 56 kand Bispebjerg Hosp blodbank, prakt Kbh, privat sst. — Studierejser Sverige, England, USA. — Tidsskr art.

Johannessen, Anker, f 16 marts 39 i Kbh (F: bankbest Mogens J. og lægesekr Ruth Felby). ~ 1° 18 nov 61 på Frdbg lægesekr Hanne Skytte, f 11 april 38 på Frdbg (F: ekspeditionssek. Poul Pedersen S. og Kirsten Bebe Nielsen), æ opl 69; 2° 23 aug 71 i Hålselholm, Sverige sygepl Ulla Britt Kristina Thuvesson, f 18 febr 38 (F: mejerist Martin T. og Lilly Teresia Åbrodd). — St 57 Schneekloth, cand S 64, ECFMG 65, svensk jus 68, speciall 78 (ortopædisk kirurgi). — Aug-okt 64 vikar Luleå Las, dec 64 turnus Kolding Sgh, dec 65 Sct Joseph Hosp kir afd, dec 66 Frdbg Hosp anæst afd, febr 68 provinsiallåkare Sunne, okt 70 Almhult, juli 72 prakt Almhult, juni 75 rsl Kristianstad Las ortopædkir afd, marts 78 Vänersborg Las ortopædkir afd, fra juli 78 prakt speciall Mellerup, Sverige. — Hælsoplysn Fortbildning (HVUD) 69-71.



† **Johannessen, Arne** Jens Andreas, f 2 marts 1888 i Kbh, † 30 marts 77 (F: viceskoleinsp Hans Christian J. og Amalie Severine Thorning). ~ 28 sept 19 i Ribe Anna Koch, f 22 juli 1896 i Herning (F: biskop Peter Gabriel K. og Bertha Carstens). — St 06 Metropolitan, cand V 13, speciall 21 (pædiatri), 24 (intern medicin), dr med 26. — Juni 13 kand Diakonissestift, nov 13-maj 14 KASF, juli 14-juni 15 turnus Rigshosp, juli 15 kand Kbh Kommunehosp afd VI, aug 15 Rigshosp børneafd, dec 15-febr 16 konst 2'rs l Bispebjerg Hosp afd C, maj 16 fung 2'rs l Rigshosp afd B, juni-sept 16 kand sst børneafd, okt 16-sept 18 klin assist, febr 17-marts 19 till assist Hærens bakteriol lab, S 18 fung overl Børnehosp Fuglebakken, jan 19 kand Rigshosp afd H, april 19 2'rs l Kbh Kommunehosp afd III, april 20 1'rs l Rigshosp børneafd, nov 22-okt 24 rsl KAS Gentofte med afd, S 25-marts 58 overl Diakonissestift med afd og børneafd, fra 20 prakt speciall Kbh. — Rsl Hæren aug 14. — Studierejser Tyskland, Schweiz 19, Sverige 24. — Forf af: Kliniske Studier over Urinvejsinfektioner hos Børn (disp 26). — Form Marthahjemmet 27-39, medl best Dansk Missionselsk 28-58, Kolonien Filadelfia 36, i adm for Vedbygård 38-58, medl best Jysk Nervesan 47, form 52. — R 37, R1 57.

Johannessen, Arne Cyron, f 27 sept 50 i Slagelse (F: læge Svend J. og Lydia Cyron J.). ~ 19 aug 78 i Søllerød socialrådg Merete Moth Iversen, f 3 juni 51 (F: repr Ove Moth I. og Gerda Moth I.). — St 69 Kildegård, cand V 77. — Febr 77 rsl FAS Frederiksværk, marts 79 KAS Glostrup med afd F, sept 79 FAS Frederikssund med afd. — Underviser i farmakol, uro-nefrol, epid sygd, ortopædkir, almen og speciell kir, embryol Herlev og Hillerød Sygeplejeskole 77-80, underviser i traumatol Frederiksborg Amts efteruddannelse for sygeplejersker 78-80. — Foredrag og tidsskr art.



Johannessen, Benny Funk, f 21 juni 49 i Holstebro. ~ advokatssek Lene Bech, f 17 sept 49 i Holstebro. — St 73 Århus, cand S 81 Århus.

Johannessen, Erik, f 16 juli 09 i Kbh (F: politiassistent Christen J. og Ane Marie Boesen). ~ 3 aug 51 i Kbh overassistent Annie Djerniss Bladt, f 25 febr 18 i Karrebæk (F: insp Vilhelm D. B. og Anna Elisabeth Olsen). — St 28 Østersøgade, cand S 35. — Juli 35 turnus Randers Centralsgh, juli 36 kand Odense Amts og Bys Sgh afd B, juli 37 2'rs l sst, okt 38 rsl Sct Elisabeth Hosp Næstved, maj 39 kand Nørre Hosp med afd, juli 40 Militærhosp med afd, jan 41 prakt Kbh, fra jan 81 sst. — Rsl Hæren aug-sept 36. — Tidsskr art.



* **Johannessen, Frank Jakob**, f 13 maj 51. — Cand V 78.

* **Johannessen, Jørn**, f 7 juni 41. — Cand S 71 Århus. — Prakt Herning.

Johannessen, Jørn Walter, f 22 aug 47 i Kbh (F: fabr Marius J. og sygepl Grete Jørgensen). ~ 10 okt 71 i Horsens lægesekr Inga Bendfeldt Jørgensen, f 4 jan 47 i Horsens (F: købmand Hakon Bendfeldt J. og Karen Margrethe Sørensen). — St 66 Øregård, cand V 73, speciall 81 (oto-rhinolaryngologi). — Febr 73 vikar rsl KAS Gentofte afd S, juni 73 Vejle Sgh afd B, jan 74 rsl Århus Kommunehosp anæst afd, maj 75 sst afd S, juni 76 Vejle Sgh øreafd, febr 78 vikar rsl sst kir afd, aug 78 rsl sst øreafd, febr 79 Odense Sgh øreafd, maj 80 1'rs l Sønderborg Sgh øreafd, fra febr 81 Vejle Sgh øreafd. — Deltaget i teor A-kursus i oto-rhino-laryngol 79, kursus i klin mikrobiol 80, klin farmakol 80. — Tidsskr art.



Johannessen, Niels Steen Arnt Parmo, f 21 nov 21 i Svendborg (F: forpagter Parmo Fowler McCombie J. og Esther Ulstrup). ~ 1° 26 juni 52 i Gentofte Birgit Inge Berner, f 14 april 21 i Kbh (F: ors Edwin B. og Anna Emilie Kjærsgaard), æ opl 75; 2° 3 juli 76 i Dalby ldy Fuhrmann, f 31 maj 23 i Odense (F: febr Otto Frederik F. og Mary Larsen). — St 41 Stenhus, cand V 51, speciall 65 (kirurgi, urologi). — Jan 51 vikar assist KAS Gentofte patol afd, marts 51 turnuskand fødeklin Martinsvej, april 51 FAS Hørsholm, marts 52 kand KAS Gentofte afd D, juli 53 Ortopædisk Hosp afd I, nov 54 skibslæge hvalkoger i Antarktis, maj 55 vikar assist KAS Gentofte patol afd, okt 55 skibslæge hvalkoger i Antarktis, maj 56 vikar kand KAS Gentofte rig afd, nov 56 vikar kand Kbh Kommunehosp afd V, dec 56 Frdbg Hosp øreafd, jan 57 kand KAS Gentofte gyn afd, juli 57 assist Sundby Hosp kir poliklin, juli 58 2'rs l Kbh Militærhosp kir afd, maj 59 2'rs l Bispebjerg Hosp afd D, maj 62 kand Sct Joseph Hosp, aug 62 1'rs l Slagelse Centralsgh kir afd, juli 66 Hobro Sgh kir afd, april 67 ass overkir sst, fra april 71 overkir sst. — Vikariatet under studiet; natlæge Gentofte komm 57-62, ejer af Røkkendalsgård fra 76, udøver akupunkturbehandling. — Deltaget i kurser i akupunktur. — Tidsskr art om kir og urol emner; filmen "Hval i sigte" 1956. — Medl foretningssudv Nordjyllands Amts overlægeråd 77-81; deltaget i urol kongr Tokyo, Amsterdam og Paris. — Slægtsliit (mødrene): Th. Thaulow: Slægterne Thaulow, 1922.



Johannsen, Samuel, f 22 febr 49 i Terkelsbøl (F: kedelpasser A. P. J. og Else Irena J.). ~ 28 okt 72 i Århus sygepl Jytte Andersen, f 1 sept 52 i Fredericia (F: motormand Poul J. P. A. og fabriksarb Christine A.). — St 69 Sønderborg, cand V 77 Århus. — Febr 77 rsl Sønderborg Sgh kir afd, marts 77 Århus Kommunehosp neurol afd, maj 77 Brønderslev Sgh kir afd, nov 77 Kolding Sgh kir afd, sept 78 Hjørring Sgh øreafd, dec 78 sst anæst afd, jan 79 sst gyn-obst afd, juli 79 sst med afd B, jan 80 sst gyn-obst afd, april 80 underlægeskole, juli 80 rsl Hjørring Sgh gyn-obst afd. — Underviser sygeplejeelever i med Hjørring Sgh 79.

***Johansen, Anders Straarup**, f 16 maj 45. — Cand V 78 Århus.

***Johansen, Anette**, f 5 maj 50. — Cand S 77.

Johansen, Anne Marie, f 7 sept 25 i Kbh (F: ing. teglværksejer Hans Aksel J. og Gerda Bodil Malte Hanssen). ~ 34 cand polit Erik Christiansen, f 23 jan 33 i Århus. — St 43 Tarm, cand V 52, speciall 67 (kirurgi, plastikkirurgi). — Febr 52 vikar underlækare Birgittas Sjukh, Vadstena, Sverige, april 52 Fødselsstift Århus, maj 52 turnus Vejle Sgh, maj 53 vikar kand sst kir afd, okt 53 fast kand sst, okt 54 Esbjerg Centralsgh med afd, april 55 2'rskir Vejle Sgh, dec 57 2'rsl sst rtg afd, okt 58-sept 61 klin assist i kir Århus Univ, aug 61 kand Ortopædisk Hosp Århus, juni 62 1'rskir Silkeborg Centralsgh, juni 64 vikar underlækare Umeå Las plastikkir afd, Sverige, sept 64 rsl Finsensinst plastikkir afd, aug 65 1'rsil Rigshosp plastikkir afd S, okt 68 Kbh Kommunehosp brandsårsafd, okt 72-jan 73 klin assist sst, fra febr 73 prakt speciall Kbh. — Kons i plastikkir Rudolph Berg Hosp okt 72-marts 75, fra nov 74 Hvidovre Hosp dermatol afd. — Studieophold London 58, Odstock Hosp, England 60-61, Stockholm 64 (plastikkir). — Tidsskr art. — Deltager i talrige plastikkir kongr og kurser i æstetisk kir.



***Johansen, Anne Marie**, f 2 maj 51. — Cand S 80.

Johansen, Birger, f 16 juni 49 i Kbh (F: dir William Frederik J. og Helga Østergaard). ~ 8 aug 70 i Kbh sygepl Irene Lis Lyng Jensen, f 21 marts 49 i Roskilde (F: konserverkoger Søren Kristian J. og Annette Elisabeth Olsen). — St 67 Aurehøj, cand V 75. — Febr 75 vikar rsl KAS Gentofte rtg afd, febr 76 Ortopædkirurgisk Sgh Sorø, april 76 rsl Hjørring Sgh rtg afd, maj 77 sst kir afd, nov 77 sst med afd D, maj 78 sst kir afd, nov 78 sst psyk afd, maj 79 sst lungemed afd, aug 79 sst gyn-obst afd. — Form reservelægeråd Hjørring Sgh 77-78, form Nordjyllands amts amtsreservelægeråd 78-79, medl repr Fayl 78-80, medl turnusudv Nordjyllands amt fra 78.



***Johansen, Birgit Alice Hørmann**, f 14 sept 42. — Cand S 73 Odense.

***Johansen, Bjørn Christian**, f 14 febr 34 i Vester-Skerninge (F: civiling Johannes Christian J. og cand pharm Else Winther). ~ 25 jan 62 i Brønshøj laboratorieassistent Lis Brock Hansen, f 15 aug 38 i Kbh (F: prokurist Erik Brock H. og Ingeborg Reistrup). — St 52 Herlufsholm, cand V 62 Århus. — Febr 62 kand Vejle Sgh kir afd, sept 62 Hobro Sgh kir afd, juni 63 Fredericia Sgh med afd, fra sept 64 prakt Bogense. — Medl Fyns Lgf sygekasseudv 65-67.



Johansen, Bo Enemark, f 19 marts 47 i Kbh (F: modelsnedkermstr Svend Enemark J. og sygehj Käthe J.). ~ 9 febr 80 i Kbh oversygepl Margrethe Carlslund Bogart, f 19 marts 50 i Lyngby (F: overassistent Astrid B.). — St 70 Statens Kursus, cand V 80. — Maj 80 vikar rsl Kbh Kommunehosp med afd, jan 81 turnus sst ortopæd-kir afd, juli 81 vikar rsl sst.



† **Johansen, Carl Axel**, f 20 marts 12 i Libau, Kurland, † 5 jan 67 i Als (F: skibsmægler Johan Ove J. og Dorothea Brochovnoff). ~ 6 dec 39 i Kbh lægeskr Nadjeshda Maltjeffskaya, f 8 nov 12 i Libau (F: købmand Jacob M. og Emilie Fricley). — St 30 Libau, cand 36 Königsberg, cand S 38. — Sept 38 turnus KAS Gentofte afd A og B, sept 39 vikar kand Bispebjerg Hosp afd E, okt 39 rsl Søværnet, aug 40 Terndrup Sgh, maj 42 2'rsil Sct Joseph Hosp Esbjerg, sept 42 1'rsil sst, fra marts 43 prakt Als. — Studierejse Italien 51. — Tidsskr art.



***Johansen, Charles**, f 17 febr 10 i Randers (F: driftsbest Charles Julius J. og Marie Kristine Steffensen Olsen). ~ 29 april 37 i Kbh cand pharm Ville Wulff, f 27 juni 12 i Kbh (F: overl, dr med Ove Peter W., † 24 dec 52, og Anna Johanne Claudine Marie Krarup). — St 28 Odense, cand V 36, speciall 47 (patologisk anatomi og histologi), speciall 48 (klinisk kemi), dr med 48. — Marts 36-febr 37 turnus Sundby Hosp, april 37 fast kand sst kir afd, april 38 vikar Radiumstat, maj 38 kand Finseninst sst kir afd, febr 39-sept 43 assist sst lab, april 42-sept 43 till leder klin centrallab sst, okt 43 assist sst, okt 43 surnum assist Kbh Kommunehosp patol inst, april 44 3'assist, okt 44 2'assist sst, sept 46 assist Kbh Univ retsmed inst, juli 47 1'assist Bispebjerg Hosp patol inst, aug 48 prosekter Øresundhosp, april 57 overl sst patol inst, aug 59-80 Bispebjerg Hosp patol inst. — Lektor i patol anat Kbh Univ 60-71. — Censorsuppl patol anat Kbh Univ 51, censor 57-59. — Forf a: Studier over den extramedullære hæmopoiese og den splenogene marvhæmning (disp 48); tidsskr art om hæmatol emner. — Suppl Specialistnævnet 54, medl 60, medl § 14-udv 60. — R 65.

Johansen, Egil Bülow, f 6 maj 09 i Vejle (F: forretningsfører Jens Peter J. og Charlote Birgitte Christensen). ~ 10 okt 37 i Tersløse sygepl Mary Kathrine Sørensen, f 21 sept 09 i Aldrup (F: gårdejer Søren Smed S. og Anna Marie

Søndergaard). — St 29 Efterslægt, cand V 38. — Febr-maj 38 kand Statshosp Nykøbing Sj, juli 38 turnus Skive Sgh, juli 39 rsl Statshosp Nykøbing Sj, april 43 Tønder Sgh, april 44-75 prakt Hornum, privat sst. — Skolelæge april 44. — Tidsskr art. — Form sundhedskom 47.

† **Johansen, Elisabeth Marie**, f 10 juni 03 i Strøby Egede, † 1 maj 77 (F: gårdejer Johan David J. og Karen Marie Jensen). — St 27 priv, cand V 39, speciall 53 (psykiatri). — Marts 39 turnus Amtssgh Maribo og Amtssgh Nakskov, marts 40-juni 46 prakt Nakskov, E 46 Strøby Egede, nov 46 kand Sct Hans Hosp, nov 47 Statshosp Nykøbing Sj, juli 48 Rigshosp neurokir afd, jan 49 Anstalten Herstedvester, juni 49 rsl Statshosp Nykøbing Sj, maj 51 vikar rsl Anstalten Herstedvester, sept 51 2'rls sst, jan 53 kand Kbh Kommunehosp neurol afd, sept 53 vikar afdlæge Anstalten Herstedvester, sept 54 psykiater Statsfængslet Nyborg og Ungdomsfængslet Søbysøgård, april 56 sociallæge Rødovre-Hvidovre komm, fra marts 62 socialoverlæge Gladsaxe Komm. — Kons i social-psyk Gladsaxe Komm juli 61, kolepsyk sst maj 63. — Lærer i psyk Danmarks Sociale Højskole.

Johansen, Erik Valdemar, f 30 jan 15 i Silkeborg (F: tandlæge, cand pharm Laurids Peter Valdemar J. og tandlæge Margrethe Nygaard). ~ 17 febr 37 i Kbh barnepl Lytte Jenny Jørgensen, f 22 dec 17 i Kbh (F: grosserer Svend J. og Metha Johansen). — St 33 Silkeborg, cand S 40, speciall 47 (oftalmologi), dr med 47. — Aug 40 turnus Herning Centralsghsgh, aug 41 vikar, nov 41 vikar kand Herning Centralsgh, jan 42 kand Statshosp Viborg, febr 42 Herning Centralsgh, marts 43 rsl Vejle Sgh rtg afd, nov 43 surnum og vikar kand Rigshosp øjenafd, marts 44 surnum og vikar kand sst neurol afd, maj 44 vikar kand Odense Amts og Bys Sgh øjenafd, aug 44 Rigshosp neurol afd, sept 44 kand Odense Amts og Bys Sgh øjenafd, sept-nov 45 vikar rsl sst, marts 46 kand Rigshosp øjenafd, sept 46 KAS Gentofte, sept 47 skibslæge ØK, nov 47-marts 50 prakt øjenlæge Hellerup, maj 50 Silkeborg, april 51 till klinikchef Sct Joseph Hosp Esbjerg øjenafd, nov 51-nov 69 overl sst, april 51-okt 82 prakt øjenlæge Esbjerg, privat Vrederup. — Prakt Søborg nov 43-maj 44, 2'rls KAS Gentofte øjenafd april 48, 2'rls Rigshosp øjenafd jan 49, konst 1'rls sst nov 49-jan 50, vikar overl Esbjerg Centralsgh øjenafd juli 72-sept 73. — Forf af: Undersøgelser over det indbyrdes Størrelsesforhold mellem Cornea og Lens crystallina hos Mennesket. Med særligt Henblik paa dets Betydning for intracapsulær Cataractextraction (disp 47); tidsskr art. — Medl best Provisøjenlægernes Org 60-75, form 61-71, medl repr Dadl 64-71. — Slægtslitt: Elmelunde byfolk, 1912; (mødrene): Th. Madsen: Slægten Kærsgaard, 1943.

Johansen, Erik, f 19 maj 49 i Kbh (F: overl Helge J. og Vera Ingeborg Nielsen). ~ 19 aug 78 på Frdbg lærer Karen Jensen, f 1 aug 51 i Kbh (F: værkstr Svend J. og Inger J.). — St 69 Sct Jørgen, cand S 77. — Juli 77 rsl Frdbg Hosp kir afd K, marts 79 Diakonissestift med afd C, dec 79 Frdbg Hosp kir afd K. — Underviser i kir Frdbg Hosp Sygeplejeskole fra marts 78.

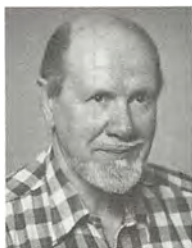

***Johansen, Finn Valdemar**, f 3 maj 46. — Cand V 75.

***Johansen, Frank**, f 5 jan 53. — Cand V 80.

Johansen, Ivar Frede Eriksen, f 20 nov 27 i Allinge (F: chauffør Jens Albert Christian J. og Martha Eldrea Eriksen). ~ 6 aug 51 i Esbjerg lærer Birgitte Margrethe Møller, f 2 marts 29 i Kbh (adoptivmor: sygepl Cathrine Møller). — St 45 Rønne, cand V 52, speciall 63 (kirurgi), 64 (gynækologi og obstetrik). — Febr 52 turnus Grenå Sgh, febr 53 kand Nyborg Sgh, april 54 vikar sst, juli 54-maj 55 rsl Søværnet, jan 55 Frederikshavn Sgh, febr 57 1'rls Holstebro Centralsgh kir afd, sept 58 1'rls Sct Maria Hosp Vejle gyn-obst afd, aug 60 2'rls Odense Amts og Bys Sgh rtg afd, jan 61 sst afd A og K, juni 62 kand sst patol inst, april 63 2'rls sst afd D, dec 64 1'rls Frederikshavn Sgh, juni 66 ass overl sst, fra april 68 overl sst kir afd. — Form Åsted-Skarum sundhedskom 65-69, skolekom 70.



Johansen, Georg Frode, f 29 jan 06 i Ålborg (F: bogholder Georg Frederik Christian J. og Madsine Caroline Madsen). — St 25 Ålborg, cand S 32, speciall 73 (langtidsmedicin). — Jan 33 vikar kand KAS Gentofte kir afd, febr 33 praksisvikar, sept 33-aug 35 kand Ålborg Kommunehosp med afd, okt 35 1'rls sst, nov 38-nov 52 prakt Ålborg, okt 48-april 67 læge ved de Sociale Institutioners sygeafdelinger, april 67-april 75 overl Ålborg Komm geriat afd. — Aman kommlæge Ålborg april 40-sept 48, lægelig medarb Alkoholiklin Ålborg okt 50-dec 61. — Tidsskr art. — Medl best og sekr Lgf for Ålborg amt 46-48, form 60-64, medl best Antabusorg for Storålborg 52-61, medl sygehusberedskabsnævnet for Ålborg 52, medl best Ålborg børnehaveseminarium 55-74, medl stifter Omsorg for Stor-Ålborg 57, form 57-80. — Æresmedl Nordjyllands Lkf 76. — R 75.



Johansen, Grethe Marly, f 4 juni 52 i Kbh (F: Jørgen J. og Marly Wahlgren Svendsen). — St 71 GI Hellerup, cand S 80. — Juli 80 Kbh Kommunehosp ortopæd-kir afd, sept 80 Gigthosp Skælskør, dec 80 Slagelse Centralsgh med afd, jan 81 Centralsgh Holbæk kir afd.

***Johansen, Helge Finn**, f 29 sept 20 på Frdbg (F: apoteker Henry Otto Julius J. og Gerda Henriksen). ~ 9 dec 48 på Frdbg Vera Ingeborg Nielsen, f 25 sept 21 i Kbh (F: grosserer Einar N. og Trein Jansen). — St 38 Sct Jørgen, cand V 47, speciall 65 (terapeutisk radiologi). — Juni 47-maj 48 turnus Bispebjerg Hosp afd B og A, okt 49 vikar vidensk assist Finseninst centrallab, dec 50 vidensk assist sst, maj 53 kand Radiumstat, juni 53 vidensk assist sst, juli 56 1'rls sst, fra sept 61 overl Finsensinst rtg afd.

† **Johansen, Henrik**, f 24 juni 11 i Kbh, † 24 april 75 i Gilleleje (F: lektor Harald Theodor J. og Margrethe Gammeltoft). ~ 4 dec 37 i Søllerød Ella Skriver Friis (F: købmand Peter F. og Nicoline Schultz Petersen). — St 29 Frdbg, cand V 36, speciall 43 (oto-rhino-laryngologi), dr med 43. — April 36-marts 37 turnus Bispebjerg Hosp afd C

og D, juni 37 vikar, nov 37 fast kand Randers Centralsgh, jan 39 Odense Amts og Bys Sgh øreafd, april 40 vikar sst, okt 40 kand Rigshosp øreafd, april 41 sst børneafd, okt 41 4'assist Kbh Kommuneosp øreafd, okt 42 3'assist sst, okt 43-febr 44 2'assist sst, juli 44 assist Øresundshosp halsklin, nov 45 kand Blegdamshosp halsklin, april 46 1'assist Kbh Kommuneosp øreafd, april 50 1'rsi sst, febr 52 overl Militærhosp øreafd, fra 63 Rigshosp afd TF. — Årlige studierejser til europ øreclin. — Forf af: Undersøgelser over den aldersbetingede Tunghørhed. Med nogle Justeringsbestemmelser af Stemmegaffler og Monochord. Presbycusis (disp 43); Red af Dansk Oto-laryngol Selsk forhandlinger 53; tidsskr art. — Medl Collegium oto-rhino-laryngologicum amicitiae sacrum 60. — Guldmedalje Kbh Univ (oto) 41; tildelt Oticon-legatet 61. — R 61, R' 71.

*Johansen, Henrik, f 17 marts 45. — Cand S 75.

*Johansen, Jens Anker Eigil, f 15 aug 49. — Cand S 77 Århus.

Johansen, Jens Peter, f 17 aug 43 på Frdbg. — St 62 Sønderborg, cand V 70 Århus, speciall 79 (intern medicin). — Febr 70 rsl Århus Amtssgh med afd, aug 72 Odder Sgh kir afd, dec 72 Århus Kommuneosp med afd, juni 73 sst geriat afd, marts 74 1'rsi Odder Sgh med afd, sept 76 rsl Århus Amtssgh fys afd, sept 77 kursist sst med afd, sept 78 1'rsi Frdbg Hosp med afd, nov 78 ass arbejds-læge Direk for Arbejdstilsynet arbejdsmed kon- tor, dec 79 1'rsi Odense Sgh arbejdsmed klin, fra aug 81 overl Ålborg Sgh Nord arbejdsmed klinik. — Ekstern lektor i arbejdsmed Odense Univ febr 80-aug 81. — Næstform Dansk Selsk for Arbejdsmed fra 80.



Johansen, Jens Vang, f 27 marts 33 i Kbh (F: fabr Viggo Emanuel J. og Ida Svendsen). ~ 21 marts 59 i Kbh Maud Solveig Inga Jacobsen, f 28 febr 35; Berlin (F: ing Einar J. og Inga Hellgren). — St 53 Statens Kursus, cand S 61. — Nov 62 kand Sct Elisabeth Hosp kir afd, aug 63 vikar 1'lægeassist Kbh Fængsler, febr 64 ass læge sst, fra 65 kreds-læge Kbh.

*Johansen, Jette, f 20 febr 34 i Spjellerup (F: entreprenør Haagen Heiberg-Jürgersen og Johanne Elise Teilmann). ~ maj 61 i Hårlev agent Wilhelm J. — St 52 Nykøbing Fl, cand V 60, norsk jus 62. — Marts 60 vikar kand Amtssgh Nakskov, fra 61 i Norge.

Johansen, John Kjersgaard, f 10 marts 42. — Cand S 67.

*Johansen, Johnny, f 7 dec 54. — Cand S 81 Odense.

*Johansen, Johnny Gerhard, f 3 aug 45. — Cand S 73.

*Johansen, Jytte Gamst, f 21 dec 44 på Frdbg (F: faktor Helge Volmer Vambak-Larsen og Rosa Marie Antoinette Pedersen). ~ 27 dec 69 på Frdbg Torben Gamst J., f 9 juli 47 i Kbh (F: bogholder Erik Eigil Emil Gamst J. og kontorassist Erna Grethe J.). — St 64 Marie Kruse, cand V 72. — Marts 72 vikar rsl Montebello Gentofte, april 72 rsl Frdbg Hosp rtg afd, okt 72 rsl KAS Gentofte rtg afd, juli 73 rsl FAC Hillerød ortopæd-kir afd.



*Johansen, Jytte Rothmann, f 26 jan 54. — Cand V 80.

*Johansen, Keld Aage Hagen, f 21 marts 48. — Cand S 73.

Johansen, Kirsten Stæhr, f 22 april 37 på Frdbg (F: ing Ib Raahauge og Anna Marie Albrechtsen). ~ 2 febr 69 på Frdbg læge Torben Stæhr J. — St 55 Nyborg, cand odont 62, cand V 68, ECFMG 72, speciall 76 (klinisk mikrobiologi). — Febr 68 rsl Nykøbing FI Centralsgh med afd, marts 69 sst kir gyn-obst afd, jan 70 KAS Gentofte pæd afd L, okt 70 kursist i klin mikrobiol Statens Seruminst, okt 72 Research Fellow, Dept of Microbiology, Univ of Colorado, Medical Center, Denver, USA, okt 73 vidensk assist Statens Seruminst rubellaafd, jan 74 rsl Statens Seruminst regionalafd Frdbg Hosp klin mikrobiol afd, april 76 Rigshosp epid afd, okt 76 forskningsstip Statens Seruminst klin mikrobiol afd, Rigshosp fagocytoselab, febr 78 kandidatstip Kbh Univ, april 79 rsl Statens Seruminst regionalafd Rigshosp klin mikrobiol afd, april 80 forskningsstip, Dept of Haematology, John Radcliffe Hosp, Oxford, England, jan 81 Research Fellow Webb-Waring Research Inst, Denver, Colorado, USA. — Underviser i med Nykøbing FI Centralsgh Sygeplejeskole febr 68-febr 69, i pæd KAS Gentofte Sygeplejeskole jan-sept 70, i klin mikrobiol Rigshosp Sygeplejeskole fra april 79, underviser i hospitalshyg af sygeplejersker Frdbg Hosp aug 74-marts 76, i immunol Colorado General Hosp, Denver jan-juni 73, i mikrobiol Hospitalslaborantskolen nov 74-sept 76, i klin immunol Tandlægehejskolen Kbh 78-79, postgraduat underviser kursus i eksp og klin immunol Rigshosp okt 78, leder af og underviser WHO/DANIDA postgraduat kursus for klin mikrobiologer Rabat, Marokko dec 79, leder af Quality Control Program i fortsættelse af kurset, underviser i hæmatol A-kursus Rigshosp 80. — Tilslf læge Børnehjemmet Brogårdsvænge 70-71, KAS Gentofte blodbanken 70-72 og 73-74, ved Statens Seruminst blodbanken fra 76. — Studieophold Dept of Microbiol, Univ of California, USA 75, Dept of Medical Microbiol, Univ of Colorado, 75; deltager kursus i immunfluorescens-teknik 72, i immunologteknik 72, WHO kursus for immunologi-lærere 72, cellebunden immunitet 73, videreuddannelseskurser for klin mikrobiologer 73-76, isotopkursus 78, nordisk kursus i hospitalshyg Helsinki 79. — Tidsskr art og foredrag. — Sekr Kliniske Mikrobiologers Org 77-80; deltager nordiske og int symposier og kongr vedr mikrobiol, klin immunol og kemoterapi. — Tildelt fonds- og legatmidler. — Slægtsliitt (mødrene): T. Rugholm: En Vendelboslægt, 1949.



Johansen, Klaus, f 11 aug 38 i Nørresundby (F: overinsp Tage J. og Mary Christiane Jensen). ~ 13 april 63 i Haubro ekspeditrice Ketty Sonja J. f 28 maj 41 i Haubro (F: husmand Axel Søren J. og Jørgine J.). — St 57 Fredericia, cand S 65 Århus, speciall 75 (intern medicin), dr med 75 Århus. — Juli 65 rsl Århus Kommunehosp med afd M, april 67 kandidatstip sst, april 69 rsl sst, sept 70 sst neuropatol afd, sept 71 sst kir afd L, jan 72 1 rsl



Randers Centralsgh med afd M, febr 73 Research Fellow in Medicine Elliott P. Joslin Research Lab, Dept of Medicine, Peter Bent Brigham Hosp and Harvard Med School, Boston, USA, 74 1 rsl KAS Glostrup med afd F, sept 75 KAS Gentofte med afd F, juni 76 KAS Herlev med-endocrin afd F, maj 81 Niels Steensen Hosp. — Klin lektor i intern med Århus Univ 69 og 72, Kbh Univ 74-81, ekstern lektor i generel med Københavns Tandlægehøjskole fra 79. — Forf af: Plasma insulin i diabetes mellitus and obesity (disp 75); tidsskr art om endocrinol emner. — Medl samarbejdsudv KAS Herlev med afd F 79-81; deltaget i kongr og symposier vedr endocrinol emner i Europa, Nord- og Sydamerika og Australien.

† **Johansen, Knud Mogens Vorde**, f 2 sept 21 i Skærbæk, † 14 marts 82 (F: godsekspeditor Niels V. J. og Harriet Elsigne Severine Sørensen). ~ 8 febr 47 i Helsingør laboratorieassistent Aase Jensen, f 1 dec 20 i Helsingør (F: overlærer, insp Teknisk Skole Ejnar J. og Ella Larsen). — St 39 Helsingør, cand V 49. — Marts 49 turnus Centralsgh Holbæk, marts 50 fast kand Thisted Sgh kir afd, marts 51 årskand Marselisborg Hosp med-epid afd, marts 52 sst dermatovenerol afd, april 53 aman Nordenskov, okt 53 prakt sst, fra nov 68 kompraksis Ågerbæk.

Johansen, Lars Gehlert, f 9 aug 50 i Esbjerg (F: Egon Gehlert J. og Gerda Larsen). — St 69 Esbjerg, cand S 76 Århus. — Juli 76 rsl Forsorgscentret for Vejle Amt, Brejning, nov 76 1 rsl sst, juni 77 Ørsted Sgh, febr 78 1 rsl sst, febr 81 assist læge Upernavik, Grønland.



Johansen, Lars Verner, f 14 okt 51 i Tåstrup (F: repr Jørgen J. og Gudrun J.). ~ 31 marts 73 på Frdbg assist Bente Poulsen, f 6 nov 51 i Kbh (F: bankbetjent Henning P. og kontorassistent Edith P.). — St 70 Ordrup, cand S 78. — Aug 78 rsl Nørre Hosp, sept 78 reservelægeskole, nov 78 rsl Forsvaret, aug 79 rsl Sundby Hosp øreafd, sept 79 Bispebjerg Hosp anæst afd, okt 79 Sundby Hosp kir afd, jan 80 sst kir afd, juli 80 sst med afd, jan 81 sst anæst afd.



Johansen, Lars Christian Holm, f 24 nov 51 i Sorø (F: overlærer Vagn Holm J. og faglærer Karen Bodil J.). — St 71 Sorø, cand S 78. — Juli 78 vikar rsl Sundby Hosp øreafd, aug 78 Slagelse Centralsgh øreafd, jan 79 rsl Horsens Sgh rtg afd, okt 79 turnus sst kir afd, april 80 rsl sst rtg afd.



* **Johansen, Lars Vendelbo**, f 11 sept 53. — Cand V 81 Århus.

* **Johansen, Mette Marianne Sperling**, f 19 juni 45. — Cand S 71.

Johansen, Mogens, f 2 dec 44 i Vejle (F: repr Henning J. og sygepl Gudrun Olesen). ~ 24 maj 69 Billund børnehavepædagog Gunhild Kirk Christensen, f 16 sept 45 i Grene (F: dir Godtfred Kirk C. og Edith Nørgaard Knudsen). — St 64 Århus, cand V 73 Århus. — Febr 73 rsl Vejle Sgh kir afd, febr 74 rotant sst, juni 76 rsl Sct Maria Hosp gyn-obst afd Vejle, fra okt 76 prakt Vejle.

* **Johansen, Ole**, f 1 aug 46. — Cand S 72. — Fra juni 80 prakt Odense.

* **Johansen, Ole**, f 13 april 49. — Cand V 78 Århus.

* **Johansen, Per Birger**, f 6 febr 54. — Cand V 80 Odense.

* **Johansen, Peter**, f 22 dec 45. — Cand S 72. — Fra okt 77 kompraksis Ringsted.

* **Johansen, Preben**, f 29 okt 46 i Hjørring (F: møbelsnedker Aksel Peter J. og Poula Jørgensen). ~ 8 aug 70 i Vrå korresp Kirsten Rom, f 4 marts 46 i Vrå (F: gårdejer Aage R. og Agnes Træholt). — St 65 Hjørring, cand V 72. — Febr 72 vikar rsl KAS Gentofte med afd B, maj 72 Ålborg Sgh Nord gyn-obst afd, maj 73 rsl sst patol inst, senere 1 rsl sst.

* **Johansen, Renny Ove Zezi**, f 25 febr 45. — Cand S 73.

* **Johansen, Sophus Christopher Hauberg**, f 23 aug 21 i Klampenborg (F: kontorchef Andreas Peter J. og Margaret Ellen Hauberg). ~ 23 aug 49 i Kbh Inge Merete Hagen, f 12 dec 23 i Kbh (F: civiling Svend Kühnel H. og Agnes Hestbech), æopl 71. — St 40 Gentofte, cand V 49, speciall 57 (anæstesiologi). — Febr 49 ansat ITC, juli 49 turnus KAS Gentofte afd Cog D, nov 50 narkosekand Finseninst, maj 52 narkoselægeassistent KAS Gentofte afd H, juni og aug 53 kand sst afd A, juni 54 rsl sst anæst afd, maj 56 kand sst afd F, maj 57 vikar narkoseoverl Ortopædisk Hosp, nov 57 rsl KAS Gentofte anæst afd, aug 58 Junior Associate Peter Bent Brigham Hosp Boston anæst afd, USA, sept 59 Instructor in Anesthesia Massachusetts General Hosp, Boston, okt 60 ass KAS Gentofte anæst afd, juli 61 overl sst, fra okt 76 KAS Herlev anæst afd. — Prof i anæst Kbh Univ fra 70. — Form Dansk Anæst Selsk 68-70. — Gæsteforelæser i anæst Harvard Medical School, USA 65, gæsteforelæser Case Western Reserve Univ, Cleveland, Ohio 73. — Slægtsliitt: J. Bidstrup: Stamtavler over Familierne Hauberg og Arboe, 1911.

***Johansen, Sverre Dag**, f 14 okt 49. — Cand S 77.

† **Johansen, Thorkild** Otto Martinus, f 17 febr 17 i Kbh, † 6 sept 68 (F: dir Ove Victor J. og Franziska Bertha Hientzsch). ~ 27 aug 53 i Odense sygepl Ellen Buus, f 13 marts 27 i Ålborg (F: Jens B. og Dagmar Sørensen). — St 35 Øregård, cand V 48. — Juni 48 turnus Kolding Sgh, juni 49 vikar sst kir afd, aug 49-marts 50 helårskand Bispebjerg Hosp afd D, maj 50 praksisvikar, juni-aug 50 vikar 2^{rs}l Korsør Sgh, okt 50 skibslæge Johnson Line, jan 51 vikar kand Sct Maria Hosp Vejle gyn-obst afd, febr 51 kand Avnstrup San, juni 51 distrlæge Thule, nov 52 kand Hornbæk Kurbaed, marts 53 Sct Joseph Hosp Odense øreafd, sept 53 1^{rs}l Ribe Sgh, aug 54 Abenrå Sgh, jan-sept 55 vikar distrlæge Godthåb, nov 55-febr 56 2^{rs}l Slagelse Centralsgh, okt 56 vikar kand Sgh Sæby Høng, dec 56-jan 57 vikar 2^{rs}l Centralsgh Holbæk, april 57 prakt Solrød Strand, juni 61 1^lægeassistent Kbh fængsler, fra maj 63 1^{rs}l Ålborg Kommunehosp tub stat. — Vikar 1^lægeassistent Kbh fængsler 7 mdr 60-61.

***Johansen, Torben**, f 16 juli 43 på Frdbg (F: skomager Charles V. L. J. og Karen Berthelsen). ~ 15 april 67 i Viborg stud mag Elsebeth Hanne Elmedal Sørensen, f 23 nov 46 i Århus (F: agronom Harald Jakob S. og husholdningslærer Johanne A. C. Christensen). — St 62 Falkonergården, cand S 70. — Aug 70 rsl Odense Sgh neuropat afd, sept 70 aman Odense Univ farmakol inst, aug-okt 71 till underlægeskole.

***Johansen, Torben**, f 26 april 45 i Kbh (F: teknisk tegner Kaj Johan Anders J. og Tove Elvira Rasmine Rasmussen). ~ 18 juli 70 i Hammer stud jur Ulla Marianne Broksø Rasmussen, f 30 juni 44 i Hammer (F: gårdejer Frands R. og Anna Hansen). — St 64 Falkonergården, cand S 71. — Juli 71 rsl Nykøbing FI Centralsgh gyn-obst afd, april 72 sst kir afd, april 73 sst med afd, april 75 1^{rs}l sst kir afd, senere Rigshosp ortopæd-kir afd.



***Johansen, Torben Ingvart**, f 24 maj 54. — Cand S 81 Odense.

Johansen, Torben Palner, f 13 febr 54 i Kbh (F: arkitekt Erik Rudolf J. og defektrice Tove J.). ~ 30 maj 81 i Fraugde sygepleje-elev Karin Hansen, f 18 juni 58 i Lyddinge (F: fjerkræslægter Hans Arne H. og dagplejemor Conny H.). — St 73 V Borgerdyd, cand S 80. — Juli 80 vikar rsl Hvidovre Hosp ortopæd-kir afd, aug 80 værnepligtig, dec 80 distrlæge Skillingaryd, Sverige, marts 81 rsl Forsvaret.



Johansen, Torben Stæhr, f 11 april 39 på Frdbg (F: borgmstr Arne Peter Stæhr J. og Harriet Susanne Jensen). ~ 2 febr 69 på Frdbg tandlæge Kirsten Stæhr J. — St 58 Sct Jørgen, cand V 68, ECFMG 73, speciall 78 (kirurgisk gastroenterologi). — Febr 68 rsl Nykøbing FI Centralsgh kir afd, aug 68 sst anæst afd april 69 sst med afd, okt 69 KAS Gentofte kir afd S, okt 71 klin assistent, okt 72 Resident in Surgery, Univ of



Colorado, Medical Center, Denver, USA, okt 73 kursist i kir KAS Gentofte kir afd H, R, T II og D, okt 75 1^{rs}l Bispebjerg Hosp kir afd A, jan 76 Hvidovre Hosp kir-gastroent afd, fra dec 76 overl Flyvevåbnet. — Klin lektor i kir Kbh Univ febr 76-nov 78, leder af flyvedmed kursus FSS 78, 79, 80. — Praksisvikar Nykøbing FI 68-69, tilsl læge KAS Gentofte blodbanken 70-71, rsl Flyvevåbnet marts-okt 71, ansat Kbh Lægevagt 75-79, læge SOS Int fra 75, Thai Int fra 75, prakt speciall Frdbg fra 78. — Studierejser San Diego, Denver, USA 75 (kir), Garmisch 78 (flyved), deltager Dansk Kir Selsk kurser i kir m m, Advanced Aerospace Medicine Course Texas, USA jan-juli 81. — Tidsskr art og foredrag.

Johansen, Aage, f 15 juni 30 i Agersted (F: stationsforst Karl Kristian Marius J. og Ellen Sofie Gjerum). ~ 30 juni 57 i Hillerød sygepl Tove Irene Bennig, f 5 april 33 i Hillerød (F: købmand Olaf Peder B. og Betty Olivia Jensen). — St 49 Tarm, cand S 57, speciall 64 (patologisk anatomi og histologi), dr med 81. — Aug 57 turnus Bispebjerg Hosp afd C og F, aug 58 halvårskand sst afd F, febr 59 årskand sst, okt 60 Rigshosp radiol



afd, aug 61 vikar årskand KAS Glostrup patol inst, nov 61 2^{rs}l KAS Gentofte patol inst, juni 63 2^{rs}l Bispebjerg Hosp patol inst, juni 64 1^{rs}l sst, april 67 overl sst, fra juli 80 adm overl sst. — Underviser, senere klin lektor i patol anat Kbh Univ fra jan 69. — Ansat Kbh Lægevagt jan 61-marts 66, fast skadevagt Sundby Hosp sept 62-nov 72, censor i patol anat Kbh Univ fra jan 73, censor i patol anat Den Kgl Veterinær- og Landbohøjskole fra jan 70. — Studieophold Newcastle 67 (ventrikelytolyt), St Mark's Hosp, London 67 (colopatol), Japan 75 (tidlig ventrikelcancer). — Forf af: A contribution to the pathology of early gastric cancer (disp 81); Early gastric cancer (i: Current Topics in Pathology, Springer-Verlag Berlin-Heidelberg, 1976), The pathologist's attitude to gastric cancer (i: Das Magenkarzinom, Thieme Verlag Stuttgart 1980; tidsskr art om patol og gastroent emner. — Form Dansk Selsk for Patol Anat og Cytol efteruddannelsesudv marts 81, suppl § 14-udv for patologer marts 81, medl best Danske Patologers Org april 81; deltager gastroent verdenskongr Kbh 70, Mexico 74, Madrid 78, 9^o og 10^o int kongr om gastroent Paris 72, Budapest 76, 15^o, 16^o og 17^o skandinaviske kongr om patol 67, 70, 73, 5^o, 7^o, 10^o, 11^o og 12^o skandinaviske konf om gastroent 71, 73, 76, 77 og 78.

Johansson, Klaus Mauri, f 4 febr 42 i Helsingfors, Finland (F: montør Klas Mauritz J. og kontor-assistent Elvi Maria Lindahl). Dansk statsborger 68. ~ 24 juni 62 i Ølsted bankassistent Wive Marlen Kollin, f 4 maj 42 i Helsingfors (F: fisker Gunnar K. og Leida K. Ruukholm). — St 61 Helsingfors, cand V 70 Århus. — Febr 70 1^{rs}l Ørsted Sgh, sept 70 rsl Kolding Sgh kir og med afd, sept 71 sekr for det lægevidensk studienævn Århus Univ, maj 73 adj Århus Univ socialmed inst, sept 75 distrlæge og bedriftslæge Karaborg Län, Sverige, febr 78 kursist Inst for Yrkeshygien, Helsingfors, febr 79 rsl Arbejdsmed Klinik, Århus. — Med kons Nordisk Medicin 71-81. — Skolelæge 75-78. — Tidsskr art om arbejdsmed. —



Medl med studenterråd Århus Univ 64-68, næstform 65-66, studiesekr i styrelsen for det samlede studenterråd 65-66, initiativtager til oprettelsen af Nordiska Medicinarrådet og generalsekr for samme 67-69, medl Fayl forsknings- og uddannelsesudv fra 70, medl Fayl int udv fra 70, medl repr Fayl 70-71, amtsreservelægerådet Vejle Amt 70, sekr 1 år, medl best Dansk Selsk for Arbejdsmed fra 80, medl repr Fayl fra 80.

***Johansson, Niels-Ole**, f 16 marts 48. — Cand V 74 Odense. — Fra jan 79 kompraksis Skærbæk.

***Johnsen, Anni Haugsted**, f 22 nov 48. — Cand S 78.

***Johnsen, Bodil**, f 15 aug 52. — Cand S 79.

Johnsen, Ebbe Mogens, f 12 okt 41 i Nakskov (F: skibsværftarb Erhardt Holger J. og Eble Marie Larsen). — St 61 Nakskov, cand V 81.

***Johnsen, Frederique Marie**, f 10 okt 52. — Cand S 79.

***Johnsen, Hans Martin**, f 19 juni 35 i Kbh (F: smedemstr Martin Johannes J. og Ingrid Rigmor Hedensted). ~ 1 juni 63 i Piteå, Sverige sygepl Gun Margareta Larsson, f 6 juli 38 i Piteå (F: sågverksarb Carl Walther L. og Anny Maria L.). — St 55, cand S 65, svensk speciall 71 (gynækologi og obstetrik), speciall 75 (samme). — 65 Piteå Las kir afd, Sverige, 66 bataljonslæge Cypern, 67 Luleå Länslas med afd, 68 sst gyn afd, 69 Umeå Las gyn klin, febr 71 klin aman sst, juli 71 vikar överläkare sst, nov 71 1' rsl Skive Sgh, senere rsl Dr Ingrid Hosp Godthåb kir afd.

***Johnsen, Hans Erik**, f 13 maj 48. — Cand V 76 Århus.

Johnsen, Helen Beadle, f 8 april 49 i Hull, England. ~ 22 marts 69 i Kolding Jens Frederik Smidt J., f 24 jan 47 i Vejen. — St 70 Odense, cand S 77 Odense. — Juli 77 vikar rsl Middelfart Sgh kir afd, okt 77 AT-läkare Eksjö-Nässjö Las, Sverige, juli 78 rsl Kolding Sgh kir afd, maj-okt 79 Brædstrup Sgh med afd, jan 80 sst kir afd.

***Johnsen, Inge Else**, f 9 dec 41 i Kbh (F: kasserer Kai Thorvald J. og Edith Petersen Paaske). — St 61 Nørre Gym, cand S 69. — Aug 69 rsl Svendborg Sgh kir afd, april 70 sst med afd, jan 71 1' rsl sst, fra nov 72 skolelæge Svendborg. — Medl reservelægeråd Svendborg Sgh fra 70.



Johnsen, Jan, f 1 maj 49 i Odense (F: Christian J. og Josefa J.). — St 70 Odense, cand S 77 Odense. — Okt 77 AT-läkare Karlskrona Centrallas, Sverige, nov 79 vikar underläkare sst infektions afd, april 80 sst kir afd. — Udsendt af IMCC og Folkekirkens Nødhjælp til Tanzania jan-dec 75.



***Johnsen, John Alro**, f 28 april 48. — Cand V 75 Århus.

Johnsen, Keld Ragnvald, f 20 nov 50 i Århus (F: maskinarb Ragnvald Hjalmar J. og syerske Kirstine Simonsen). — St 70 Århus, cand V 78 Århus. — Juli 78 vikar rsl Skive Sgh med afd, dec 78 Viborg Sgh Øst psyk afd, marts 79 Århus Kommunehosp neurokir afd, april 79 Skive Sgh fys afd.



Johnsen, Niels Jon, f 18 maj 41 i Hellerup (F: overl, dr med Steen J. og hospitalslaborant Karen Due-Petersen). ~ 31 juli 65 i Egense adj, cand mag Anne Engelbreth Dahl, f 7 dec 42 i Søborggaard (F: overassistent Svend Engelbreth D. og Hedvig Gertrud Beck). — St 59 Østersøgade, cand V 68, speciall 77 (oto-rhino-laryngologi). — Febr 68 vikar rsl KAS Glostrup øreafd, marts 68 rsl sst kir afd A, okt 69 sst anæst afd, maj 70 vikar rsl sst øreafd, okt 70 rsl sst med afd B, sept 71 Bispebjerg Hosp øreafd O, dec 72-febr 73 under olrlov sst Statens Hørecentral, juni 73 kursist Rigshosp øreafd, juni 74 rsl KAS Glostrup øreafd, okt 74 Rigshosp øreafd, dec 74-marts 75 sst audiol lab, april 75 klin assist sst øreafd F, dec 76 1' rsl sst, dec 79 KAS Gentofte audiol afd. — Underviser og medarrangør af Dansk Otol Selsk efteruddannelseskurser fra 76. — Læge ved Kbh Lægevagt fra 70, ved Kbh Ørelægevagt fra 77. — Studieophold Konung Gustav 5' Forskningsinst, Karolinska Sjukh, Stockholm (otohistol) 74, Audiology Research Unit, Division of Head and Neck Surgery, UCLA School of Medicine, Los Angeles, USA (audiol) 78. — Tidsskr art og foredrag om audiol og otol emner. — Yngre lægers tillidsmand, medl samarbejdsudv og kontaktnad til reservelægeråd Rigshosp øreafd 75-79, medl Rigshosp lægeråd 79, medl dettes udv for postgraduat undervisning 79, medl best og kasserer Dansk Oto-laryngol Selsk fra 79, medl selskabets efteruddannelsesudv fra 79.



† **Johnsen, Richardt Georg**, f 16 febr 1898 i Kbh, † 22 marts 69 i Greve (F: sagfører Georg J. og Emilie Wilhelmine Marie Grønqvist). ~ 1° 25 jan 23 i St Magleby læge Margrethe J., † 8 juli 61; 2° 28 nov 62 i Kbh Valborg Helene Haslund, f Jensen (F: bagermstr Mads Christian J. og Karen Kristine J.). — St 15 V Borgerdyd, cand S 23. — Aug-okt 23 vikar, febr-okt 24 aman, okt 24 surnum kand Blegdamshosp, nov 24-april 25 kand sst, marts 26-febr 27 turnus Rigshosp afd A og C, maj 27 vikar kand Børnehosp Fuglebakken, juli 27-dec 28 aman, febr 24-april 68 prakt Kbh.

Johnsen, Steen, f 17 jan 16 i Asmild (F: ors Jon J. og Anna Karen Margrethe Morville). ~ 10 aug 40 i Egense Karen Due-Petersen, f 27 maj 18 i Svendborg (F: ing Niels Jørgen D.-P. og Poula Amalie Rosenstand). — St 34 Viborg, cand S 41, speciall 49 (oto-rhino-laryngologi), dr med 54. — Sept 41 turnus Århus Kommune-hosp, sept 42 rsl Hæren, nov 42 kand Viborg Sgh kir afd, okt 43 Odense Amts og Bys Sgh afd D, april 44 surnum kand sst øreafd, juni 44 vikar sst, okt 44 kand sst, okt 45 praksisvikar, jan 46 vikar Kbh Kommune-hosp otol afd, maj 46 kand Blegdamshosp epid afd, jan 47 Øresundshosp lungekir afd, maj 47 vikar Rigshosp otol afd, okt 47 kand sst, april 49 Blegdamshosp otol afd, maj 50 assist Kbh Kommune-hosp otol afd, nov 50 kand KAS Gentofte otol afd, april 51 l' rsl Amtssgh Roskilde otol afd, juni 52 2 rsl Blegdamshosp otol afd, dec 52 l' rsl sst, maj 54 Rigshosp otol afd, okt 58 Kbh Kommune-hosp otol afd, fra dec 59 overl KAS Glostrup otol afd. — Lektor Kbh Univ jan 56-okt 58 og aug 71-jan 77, underviser i otolaryngol WHO kursus Blegdamshosp 55, Medical Summer School KAS Glostrup 60-61 og 62, centraliseret fortsættelseskursus for prakt læger Glostrup 61, 67 og 68. — Assist otolog Kbh komm skolevæsen 47-54, ørelæge Kbh Komm Tunghøreskole sept 59-63, prakt ørelæge Kbh fra juni 54. — Studierejser Sverige 48 (otolaryngol), England 55 (otorhinol), 57 (otoneurologi og otokir), 64 (oto-rhino-laryngol), Tyskland 64, 69 og 72 (hoved- og halskir), 78 og 79 (laryngol), Skotland 71 (oto-rhino-laryngol), deltager kursus i audiol Kbh 66, dentogene tumorer Kbh 70, videreuddannelseskursus i otol Glostrup 74, i laryngol Skotland 78. — Forf af: Partiel nervedøvhed hos børn. En klinisk undersøgelse især med henblik på de ætiologiske faktorer (disp 54); medforf af: Management of Life-Threatening Poliomyelitis, London 1956; afhandl, tidsskr art og foredrag. — Form Dansk Oto-Laryngol Selsk 63-65, medl overlægernes administrations-udv Kbh Amts Sygehusvæsen 69 og 70, suppl Sundhedsst specialistnævn 76; deltager int og skandinaviske symposier og kongr. — R 80. — Slægtslitt: Páll E. Ólason: Islenskar Æviskár, Reykjavik 1950.



Johnsen, Stig, f 29 maj 42 i Århus. — Elektromekaniker 63, st 65 Århus, cand S 72 Århus. — Sept 72 rsl Århus Kommune-hosp anæst afd, april 73 Esbjerg Centralsgh gyn-obst afd, okt 73 sst rig afd, febr 74 l' rsl sst, juni 74 Fødselsanstalten Jylland, jan 76 Århus Amtssgh organkir afd, maj 76 Skanderborg Sgh kir afd, juli 76 l' rsl sst, juli 77 rsl sst med afd, febr 78 l' rsl sst kir afd, jan 80 rsl sst med afd, febr 80 Psykiatrisk Hosp Århus kvindehosp, maj 80 l' rsl Skanderborg Sgh kir afd, okt 80 rsl Århus Kommune-hosp urol afd K, aug 81 l' rsl Århus Amtssgh gyn afsnit. — Underv assist i anat Århus Univ anat inst A og B 70-75.

***Johnsen, Sven Rübner**, f 2 dec 44 i Birkerød (F: lektor John J. og lærer Ellen Rübner Jørgensen). ~ 2 aug 69 i Rakkestad, Norge lærer Birgit Ingeborg Kverme, f 27 april 44 i Rakkestad (F: disponent Modolf K. og Esther Marie Foss). — St 63 Birkerød, cand S 70. — Aug 70 vidensk assist Oslo Univ hyg inst, aug 71 Tromsø Univ inst for med biol.



Johnsen, Svend Georg Johannes, f 10 maj 23 i Kbh (F: læge Richardt J. og læge Margrethe J., † 8 juli 61). ~ 13 nov 49 i Kbh sygepl Evelyn Pedersen, f 22 nov 21 i Kbh (F: overgartner Vilhelm Andreas P. og Anna Sofie P.). — St 41 St Jørgen, cand V 49, dr med 56. — April 49 turnus Rigshosp afd A og C, april 50 rsl Hæren, juli 50 assist Rigshosp med poliklin, dec 50 Research Fellow Washington Univ, Div of Gerontology, St Louis USA, juli 51 assist Rigshosp med poliklin, nov 52 kand sst borneafd, maj 53 assist sst rtg afd, aug 53 kand KAS Gentofte gyn afd, sept 53 assist Statens Seruminst hormonaafd, aug 56 laborator sst, fra april 62 overl sst. — Kons Rigshosp fra 64. — Ekstraord friv assist Rigshosp med poliklin, leder Rigshosp med poliklin konsultation for mandlig hypogonadisme fra 54. — Studierejse USA 50, England 61, 62, Israel 62. — Forf af: Dystrophia adiposogenitalis. Et nosografisk studie baseret på en efterundersøgelse af fede, feminine drenge (disp 56); The management of male hypogonadism, 1962; medforf: Syv lægers debat om lægegering og livsanskuelse, 1958; medarb: Medicinsk Kompendium, 6-10 udg 1955-71, Politikens lægebog, 1958; red af: Stud med 47-49; tidsskr art om hormonforskning, årsagerne til forstyrrelser i pubertetsudviklingen og frugtbarheden hos mænd, den mandlige frugtbarhedsregulation og om erkendelsesteori. — Medl repr Dadl 53, Fayl 54, Fayl voldgiftsret 53-55, lovudv og efteruddannelsesudv 55, medl best Dansk Endokrin Selsk 54-75, Med Selsk Kbh 57-63, repr Dansk Med Selsk 59, medl samme forskningskom 63 og dettes forretningsudv 64-68, medl best tjenestemandsansatte læger ved Statens Seruminst 59, form Polymorfien 70-72, medl best Dansk Selsk for Lægevidensk Teor Fag 72-73, medl Statens Seruminst forskningsråd 72, medl dets faglige planlægningsgruppe 77-79; medl Husumvold kirkes menighedsråd fra 77; generalsekr l' Int Endocrinology Congr Kbh 60, medl Int Com for Constitution of an Int Soc of Endocrinology 60, Int Expert Com on Oral Contraceptives 63, Member of Editorial Board of Hormones fra 64, Member of Board of Trustees Sero Foundation, USA 71. — Indbudt forelæser ved int symposier og kongr; tildelt Thorvald Madsens legat 64. — Slægtslitt (mødrene): Viggo Bendtsen og Vilhelm Milthers: Slægten fra Fastergaard, 2 udg 1951.



***Johnsen, Svend Aage**, f 18 marts 42. — Cand V 70 Århus.

Johnsen, Tage Johannes, f 7 febr 14 i Vejlbj (F: førstelærer Peter J. og Ane Cathrine Basse). ~ 12 nov 42 i Kbh Margrethe Anker Grøn, f 18 nov 17 i Kbh (F: præst Kristian Vagn Anker G. og Betty Karen Hansen). — St 32 Odense, cand V 41. — Marts 41 turnus Århus Amtssgh, marts 42 vikar kand Åbenrå Sgh, april 43 fast kand sst, sept 43 kand Gigtsan Skælskor, juni 44 Randers Centralsgh med-epid afd, juni 45 2 rsl Viborg Sgh med afd, fra nov 45 prakt Borup. — Jernbanelæge, læge Børnehjemmet Spanager 46-70, amtsplejehjemmet Borup 71. — Form sundhedskom 46-66, medl bygningsskom 55-66.

Johnsen, Tage Søgaard, f 1 jan 28 i Hannevang (F: gårdejer Jacob Kjeldsen J. og Karen Thuesen). ~ 29 juni 57 i Ålborg laboratorie-assist Tove Bangslev, f 26 aug 26 i Våg, Færøerne (F: amtslæge Carl Martinus Jensen B., † 15 juni 58, og Carla Helga Mortensen). — St 49 Høng, cand V 57 Århus, speciall 67 (diagnostisk radiologi). — Febr 57 turnus Hjørring Sgh, febr 58 kand Tønder Sgh, dec 58 Odense Amts og Bys Sgh patol inst, april 59 sst



rtg afd, febr 60 sst Radiumstat, april 61 Nykøbing FI Centralsgh, okt 61 rsl Haderslev Sgh, jan 63 Århus Kommunehosp neuroradiol afd, aug 64 2' og 1' rsl sst rtg afd R, fra febr 71 overl Grenå Sgh rtg afd. — Studierejser Oslo 64, Lund 65, deltager isotopkursus marts 62. — Tidsskr art.

***Johnsen, Thorkild**, f 15 marts 46. — Cand V 79.

Johnsen, Torsten, f 3 dec 44 i Odense (F: overl, dr med Steen J. og laborant Karen Due-Petersen). ~ 5 febr 72 i Kirke Værløse gymnastiklærer Anne Elisabeth Lindskov Christiansen, f 15 febr 46 i Glostrup (F: afdelingschef Kai Emil Lindskov C. og Else Bergethe Hansen). — St 63 Østersøgade, cand S 73, dr med 80. — Juli 73 rsl KAS Glostrup otol afd, sept 73 vikar rsl sst kir afd, okt 73 sst otol afd, febr 74 rsl Esbjerg Centralsgh med afd, sept 75 sst kir afd, juni 76 1' rsl sst klin-kem afd, dec 77 rsl Rigshosp neuromed afd, febr 79 sst neurokir afd, juli 79 KAS Glostrup otol afd, maj 80 KAS Gentofte thoraxkir afd, okt 80 KAS Glostrup otol afd, marts 81 KAS Gentofte otol afd. — Deltaget i kursus i med forskn 77. — Forf af: Familial periodic paralysis with hypokalæmie. Clinical and experimental investigations (disp 80); tidsskr art og foredrag. — Deltager Europ Diabetes Kongr München 75, otol symposium Nyborg Strand 80.



Johnson, Agnar, f 12 jan 08 i Reykjavik (F: dir Olafur J. og Helga Thorsteinson). ~ 30 sept 39 i Kbh Kirsten Ermegaard Holck, f 29 okt 14 på Frdbg (adoptiv: Margrethe Louise baronesse H.). — St 28 Reykjavik, cand V 36 Reykjavik, cand S 44. — Sept 37 fast kand Odense Amts og Bys Sgh kir afd, sept 38 vikar kand sst rtg afd og radiumstat, dec 38 surnum kand Rigshosp afd H, børneafd og fødeafd B, juni 39 vikar kand og fung 2' rskir afd D, okt 39 surnum kand Blegdamshosp, dec 39 rsl Haslev Sgh, aug 41 rskir Bornholm Centralsgh Rønne, ekstraord turnusbevis, aug 44 vikar, nov 44 1' rsl Nykøbing FI Centralsgh, dec 48-sept 49 aman, nov 49 vikar overl Saksøbing Sgh, fra dec 49 prakt Nykøbing FI.



***Jokumsen, Johannes Dam**, f 25 marts 48 i Løienkær (F: gårdejer Svend J. og Johanne Dam). — St 68 Viby, cand V 75 Århus. — Febr 75 AT-läkare Köping Las, Sverige, febr 77 underläkare Vesterås Centrallas.

† **Jolander, Gunild Søndergård**, f 27 sept 14 i Kbh, † 27 sept 65 (F: lektor, mag art Kristian Pedersen og Dagmar Søndergaard). ~ 1° stud med Fritz Køppe, f 27 dec 11 i Kbh, † 15 juni 44 (F: bogholder Carl Georg Fritz K. og Agnes Mathilde Charlotte Møhring), æ opl; 2° 29 okt 50 i Beldringe entreprenør Einar J., f 1 aug 1900 i Rønne, æ opl 57. — St 32 privat, cand V 42. — April 42-marts 43 turnus Rigshosp afd A og C, maj 43 kand Tub Hosp Årup, nov 43 vikar, marts 45-febr 46 kand Århus Tub Stat, juni 46 Roskilde Tub Stat, nov 46 rsl Faksinge San, stat, juni 53 prakt Ringsted. — Skolelæge Ringsted Borgerkole fra okt 50, Sorø Amts skoler fra okt 54.

***Jonassen, Helga Elisabeth**, f 19 juli 50. — Cand S 80.

***Jonsbo, Finn**, f 22 april 51. — Cand V 79.

Jonsen, Viggo, f 18 sept 01 i Kbh (F: marinestabsing Rasmus J. og Anna Emilie Emma Kirstine Holtzweiszig). ~ 4 okt 29 i Kbh Esther Monberg, f 2 jan 03 i Kbh, † 11 maj 72 i Vejle (F: arkitekt Christian Emanuel M. og Agnes Camilla Bachmann). — St 20 Ø Borgerdyd, cand S 29. — Sept 29 kand Statshosp Nykøbing Sj, april 30 rsl Vejle Sgh kir afd, april 31-marts 33 sst med afd, ekstraord turnusbevis, okt 33 prakt Vejle, fra jan 79 privat sst. — Jernbanelæge okt 33, sanitetschef Vejle Luftværnsområde april 42, kasernlæge Rigspolitiet sept 44. — Medsundheds- og epidemikom 46, Lkf komm udv 40-50, form 41-43; suppl voldgiftsretten, medl Vejle byråd 46-64. — (FiMM).



Jonshøj, Sigurd Carl Ole Vilhelm, f 30 dec 14 i Kbh (F: grosserer Jens Vilhelm Hansen og Ingeborg Marie Sørensen) (nvf). ~ 27 jan 54 i Søllerød journalist Gerda Margrethe (Puk) Wennström, f 3 juni 28 i Ordrup (F: prokurist Adolph W. og Ellen Kirstine Lassen). — St 33 Lyngby, cand S 42. — Aug 42-juli 43 turnus FAS Frederikssund, jan 44 prakt Østbirk, dec 47-febr 55 Horsens, maj 55 Risskov, fra jan 81 privat sst. — Studierejse USA 77 (voksenprofilakse). — Dagbladskronikker.

***Jonsson, Arne Long**, f 15 nov 50. — Cand S 77 Århus.

***Jonsson, Ivar**, f 2 okt 48. — Cand S 81.

Jónsson, Jón Eyjólfur, f 7 aug 51 i Reykjavik, Island (F: red Jón Bjarnason og Lilja Mariusdóttir). ~ 22 sept 73 i Reykjavik farmaceut Hjördis Claessen, f 6 okt 51 i Reykjavik (F: dir Arent Claessen og Sigurlaug C.). — St 72 Reykjavik, cand S 78. — Aug 78 vikar rsl Bispebjerg Hosp afd F, sept 78 KAS Gentofte dermatol afd, okt 78 turnus Akranes Sgh, Island, okt 79 rsl sst med afd, febr 80 praksisvikar Akranes.

***Jordal, Birgit**, f 25 maj 47. — Cand S 75 Odense.

† **Jordal, Bjarne Henning**, f 14 april 15 i Ålborg, † 26 jan 73 (F: fysioterapeut, kliniker Henrik Olai Olsen J. og fysioterapeut Hansine Marie Hansen). ~ 1° 15 febr 42 i Kbh læge Dorthe Maaholm (se Dorthe Suhr-Rasmussen), æ opl 56; 2° 28 aug 56 i Århus Vera Møller, f 10 okt 18 i Silkeborg (F: skomagernstr Peder M. og Kirstine Fisker). — St 33 Ålborg, cand S 41. — Juni-nov 41 kand Skodsborg Badesan, jan 42 turnus Ålborg Amtssgh, jan 43 vikar rsl sst med afd, febr 43 aman Vejgård, maj 46 kand Blegdamshosp, jan 47 Øresundshosp, maj 47 Sct Lukas Stift, juni 47-nov 48 assist Statens Seruminst, jan 49 prakt Ålborg, april 60 Brabrand, maj 61 Århus, fra 68 sekretariatschef P.L.O. — Kons P. L. O.



71. — Udsendt af Grønlandsdepartementet til mæslingepidemien i Sydgrønland maj-juli 51. — Form Lkf sygekasseudv 56, medl Jydske Lkf centraludv 56, form 58, medl landsudv 58, form 60, medl landsudv statistikudv 58, forhandlingsleder landsudv fo'handl med sygekasserne 59 og 60, medl Dadl praksisudv 60, landssamarb udv 61, form administrationsudv 61, medl praksisplanlægningsudv 62, medl hovedbest Dadl 66, medl best Jydske Med Selsk 66, medl Voldgiftsråd for sygekasser og læger 66. — Tildelt Carlsbergs mindelegat 63, Barfred Pedersens æresgave 66.

† **Jordal, Kell Vital**, f 12 okt 16 i Ålborg. † 20 juli 67 (F: fysioterapeut og klinikejer Henrik Olai Olsen J. og fysioterapeut Hansine Marie Hansen). ~ 13 juni 43 i Kbh lærer Grethe Maaholm, f 13 nov 19 i Kbh (F: snedkermstr Carl M. og Anna Marie Svendsen). — St 34 Ålborg, cand S 45, speciall 59 (kirurgi), 63 (kirurgiske mave-tarmsygdomme), dr med 59. — Fysioterapeut til 38, dec 45 turnus Kbh Kommnehosp afd I og II, dec 46 vikar kand sst afd I, maj 47 kand Diakonissestift afd A, maj 48 assist Kbh Univ retsmed inst, dec 50 helårskand Kbh Kommnehosp afd I, okt 51 kand Rigshosp thoraxkir afu og kir poliklin, okt-dec 52 assist sst rtg klin, dec 52 till vikar 2'rsel Kbh Kommnehosp afd I, april 53 2'rsel sst, april-okt 55 under orlov konst sghlæge Klaksvig, org blodbanken og serol rådg Kbh Kommnehosp, nov 56 2'rsel Diakonissestift afd A, april 58 1'rsel sst, fra aug 59 1'rskir Sundby Hosp. — Studierejser England 61 (plastikkir), Stockholm 61, Kassel og Mainz 62, London 62 (gæsteforelæser). — Forf af: Lewis blodtypesystemet (disp 59); tidsskr art om blodtyper, blodtransfusion og blodbankvirksomhed, mave-tarmkir og plastikkir emner samt om parenteral ernæring.

Jordal, Ib Robert, f 6 aug 26 i Ålborg (F: fysioterapeut, klinikejer Henrik Olai Olsen J. og fysioterapeut Hansine Marie Hansen). ~ 28 febr 53 i Århus småbørnspædagog Ilse Hartmann, f 16 nov 30 i Kbh (F: el-installatør Carl H. og Karen Lindberg). — St 45 Ålborg, cand S 52, speciall 61 (klinisk kemi og laboratorieteknik), dr med 63. — Nov 52 turnus Århus Kommnehosp, nov 53 kand FAC Hillerød med afd, juni 54 rsl Hæren, febr 55 kand FAC Hillerød med afd, marts 56 vidensk assist Finsenlab, juli 59 1'rsel KAS Gentofte centrallab og blodbanken, fra juli 61 overl sst. — Lærer Kbh Teknologisk Inst laborantkolen aug 59. — Vikar kand Kbh Kommnehosp med afd aug 56, vikar 2'rsel sst centrallab sept 58, bedriftslæge Dansk Esso A/S jan 59. — Forf af: Undersøgelser over transferrinstofskiftet (disp 63); tidsskr art. — Medl Sundt edsst uddannelsesnævn for hospitalslaboranter juni 62.

***Jordan, Annette**, f 4 febr 51. — Cand V 79 Århus.

Jordan, Ole Tenney, f 11 dec 18 i USA (F: tolldir Kbh Knud E. ik J. og Mary Edith Tenney). ~ 30 okt 43 i Jægersborg Vita Ingrid Hansen, f 29 okt 22 i Japan (F: translator Olaf Andreas H. og Jesta Maria Rosenberg). — St 36 Sorø, cand S 45, embedslægeeks 54, speciall 63 (oto-rhino-laryngologi). — Sept 45 turnus Bornholm Centralssgh Rønne, sept-nov 46 rsl Hæren, jan 47 Åkirkeby Sgh, sept 48 midlertidig kand Frdbg Hosp tub afd og Tub Stat, juli 49 kand Næstved Centralssgh rtg afd, okt 49 vikar distrælge Frederikshåb, dec 53 vikar Rigshosp øreafd, aug 54 distrælge Sukkertoppen, Grønland, aug 56 Julianehåb, april 58 2'rsel Sønderborg Sgh øreafd, nov 59 1'rsel Randers Centralssgh øreafd, okt 63 Statens Hørecentral Århus, 64 prakt speciall Viby J, fra 66 Ålborg, fra 66 overl



Høreklinikken Ålborg. — Speciall øresygd ved konsulentrejse Grønland juni 64, kons Åndssvageforsorgen høreudv 69, audiol kons Ålborgskolen 81, audiol kons Amtsrådsforen Høreudv 81. — Tidsskr art. — Medl best Danavoxfonden 69, medstifter af Dansk Med Audiol Selsk, form 72-74 medl legatkom Oticonfonden 78. — Slægtslitt: S. H. Finne-Grønn: Slægtbogsoptegninger vedr familierne Bagge, Gram og Jordan (Personalhistorisk Tidsskrift, 1921).

***Jordt, Ingeborg Margarethe**, f 8 dec 23 i Sønderborg (F: skibsfører Christian J. og Mette Cathrine Blom). ~ 10 dec 55 i Søllerød skibsfører Jørgen Wilhelm J., f 14 april 06 i Flensborg, † 25 febr 63 i Venezia (F: skibsfører Jørgen Iver J. og Johanne Kaluza). — St 42 Sønderborg, cand S 52, speciall 64 (diagnostisk radiologi). — Sept 52 turnus KAS Gentofte afd C og D, sept 53-marts 54 halvårskand sst afd D, maj 54 årskand Bispebjerg Hosp rtg klin, maj-aug 56 vikar kand KAS Gentofte afd N, april-juni 57 vikar Finseninst dermatol afd, sept 57 vikar kand KAS Gentofte afd N, dec 57-april 58 vikar 2'rsel Bispebjerg Hosp rtg klin, jan 59 kand Radiumstat, juli 59-febr 60 2'rsel sst, okt 61-april 62 2'lægeassist Frdbg Hosp rtg afd, dec 62 2'rsel sst, febr 64 1'rsel sst, fra april 65 overl Sønderborg Sgh rtg afd.

Jørgensen, Erik Christian, f 2 juni 27 i New York City (F: fabr Christian J. og Grethe J.). ~ læge Virginia J. — St 50 New York, cand V 57, amer speciall 63 (ortopædisk kirurgi). — Prakt speciall Gorden City, New York, USA.

Jørgensen, Virginia Luise Triest, f 22 marts 23 i New Orleans, USA (F: grosserer Kenneth G. Triest og Luise Schiele). ~ læge Erik Christian J. — St 51 New York Hofstra College, cand S 57, amer speciall 70 (psykiatri). — Prakt speciall Gorden City, USA.

***Josefsen, Tove**, f 1 april 50. — Cand V 80 Århus.

Josefsson, Gunilla Maria Elisabet, f 4 febr 33 i Askim, Norge (F: teknisk dir Ivar Tolf Pihlblad og Hillevi Maria Larsson). ~ 17 aug 57 i Helsingborg, Sverige prof, dr med Lars J. — St 52 Helsingborg, med kand 55, med lic 68 Lund, dansk jus 73. — 68 underlækare Malmö Allmänna Sjukh geriat afd, Sverige, 69 Lund Las med afd B, 72 rsl Hvidøre Hosp, fra aug 73 skolelæge Farum, Jægerspris og Skibby komm. — Deltids distriktlækare Helsingborg fra 72 — Deltager skolelægekurser.



Josefsson, Lars Ingemar, f 24 dec 31 i Addis Abeba, Etiopien (F: pastor Josef Svensson og lærer Enis Victoria Andersson). ~ 17 aug 57 i Helsingborg skolelæge Gunilla J.). — St 50 Helsingborg, med kand 53 Lund, med lic 60, dansk jus 70, dr med 58 Lund. — 52-58 aman Lund Univ, Sverige, 58-64 docent i med og fysiol kemi sst, 64-69 forskerdocent sst, fra 69 prof i biokemi Kbh Univ. — Best Kbh Univ biokem inst 69-76, censor i biokemi og biokem genetik Kbh Univ fra 72, dir NOVO Research Institute 76-80, koncerndirektionen NOVO Industri A/S 77-80. —



Studierejser Europa, Asien, Amerika og Afrika. — Forf af: Studies on the N. O-peptidyl shift in proteins (disp 58); red af: Applied Biochemistry, Academic Press fra 78; vidensk afhandl indenfor biokemi, biol kemi og fysiol og marinebiol. — Næstform Biokemisk Foren 72, form 73-75, int sekr 75-77, form og sekr Dansk Nationalkom for Biokemi 75-77, medl Undervisningsmin Panumudv 71-78, best Proteinkemisk inst, Hørsholm 77-81, forskningsrådenes registreringsudv vedr genetic engineering 77-81; stifter og form Nordisk Kom for Biokemi 75-77, medl Executive Com of Fed of European Biochemical Societies 75-76 og af Publishing Com 76-81, medl Educational Com of Int Union of Biochemistry fra 75, form organisationskom for 11' møde Fed of European Biochemical Societies 74-76, form 5' Linderstrøm-Lang Konf; medl Akad for de Tekniske Videnskaber fra 79, medl New York Acad of Sciences fra 80. — Gæsteforelæser ved udenlandske universiteter. — R 79.

† **Josephsen, Gebhardt Jens**, f 28 maj 01 i Kbh, † 13 aug 73 (F: maskinmstr Rasmus Gebhardt J. og Olga Jensen). ~ 1° 15 jan 50 i Fåborg sygepl Clara Nellemann, f 1 marts 12 i Rødning, † 13 sept 57 i Kbh (F: præst Jørgen Wied N. og Inger Kirstine Christiansen); 2° 12 juli 58 i Spentrup forstanderinde Marie Elisabeth Jørgensen, f 14 aug 11 i Asserballe (F: gårdejer Ernst J. og Frida Hass). — St 19 Østersøgade, cand V 28. — Febr-maj 28 vikar, aug 28 kand Finseninst afd A, febr 29 sst afd E, okt 29-sept 30 rsl Sorø Sgh, dec 30 turnus Bispebjerg Hosp afd C og A, dec 31 kand og vikar rsl Blegdamshosp, nov 32 kand Bispebjerg Hosp afd C, nov 33 assist Rigshosp afd H, maj-okt 34 Dr Louise Børnehosp, marts 35-marts 37 assist Rigshosp gyn poliklin, marts 35 till Finseninst lysamb, april 37-april 39 sst dermatol afd, fra jan 33 prakt Kbh. — Medl best Sct Jakobs Kirkes og Lutherkirkens børnehaver, medl Sct Jakobs sogns menighedsråd.

Josephsen, Jørgen Peter, f 26 nov 15 i Randers (F: bagermstr Peter J. og Andrea Mathilde Andersen). ~ 15 juni 42 i Randers pianistinde Lilly Arensbak, f 8 april 16 i Randers (F: cigarhdlr Christian A. og Laura Skjødt), æ opl 78. — St 36 Randers, cand V 46. — April 46 assist Trondheim, Norge, juni 46 turnus Bispebjerg Hosp afd C og D, april 47 kand sst afd D, juli 47 Haderslev Sgh, fra juni 48 prakt Hvide Sande. — Form best Hvide Sande Fondet 51.



Josephsen, Inger Lisbeth, f 13 marts 51 i Fakse (F: sognepræst Niels Overgaard og sygepl Ellen Korsholm). ~ 22 juni 76 i Herlufsholm læge Lisbeth J. — St 70 Vordingborg, cand S 79. — Juli 79 rsl Næstved Centralsgh rtg afd, aug 79 Forsorgscentret for Storstrøms Amt, Næstved, dec 79 turnus Amtssgh Maribo kir afd, juni 80 Næstved Centralsgh langtidsmed afd. — Medarb Dansk Amputationsregister fra 76.

Josephsen, Paul Gebhardt, f 29 marts 51 i Hellerup (F: læge Gebhardt J. og sygepl Clara Nellemann). ~ 22 juni 76 i Herlufsholm læge Lisbeth J. — St 70 Ingrid Jespersen, cand V 79. — Marts 79 rsl Næstved Centralsgh rtg afd, okt 79 Forsorgscentret for Storstrøms Amt, Næstved, aug 80 turnus Næstved Centralsgh kir afd. — Medarb Dansk Amputationsregister fra 74. — Tidsskr art. — Slægtslitt (mødrene): Slægtshaandbogen, 1900; Arnold Fyhr: Stambog over Marie Kirstine Bruuns Descendenten, 1918; Laurits Nellemann og Olaf Scavenius Nellemann: Stambog over slægten Nellemann, 1953.

Josephsen, Peter Jan, f 24 febr 37 i Kbh (F: redaktionssekr Viggo Axel Eigil J. og kontorassistent Karen-Margrethe Andersen). ~ 9 juni 67 i Gentofte statsprøvet muskikpædagog, cand phil Juddi Lisbet Winkel, f 18 marts 45 i Hellerup (F: oberstløjtnant Ove Halfdan W. og Inger Westh). — St 56 Øregård, cand S 64, ECFMG 64, speciall 73 (oto-rhino-laryngologi). — Juli 64 vikar provinsiallækar Arjäng, Sverige, sept 64 turnus Sundby Hosp, sept 65 rsl sst med afd, aug 66 underlægeskole, nov 66 vikar rsl Rigshosp afd H, dec 66 rsl Søværnet, sept 67 vikar rsl Sundby Hosp øreafd, juni 68 rsl sst, nov 68 Rigshosp øreafd, aug 69 Diakonissestift afd A, marts 70 Bispebjerg Hosp neurokir afd G, sept 70 rsl sst øreafd O, juni 72 vikar rsl Rigshosp kæbekir afd K, sept 72 1' rsl Amtssgh Roskilde otol afd, juni 73 Bispebjerg Hosp Statens Hørecentral, fra juli 74 prakt speciall Køge. — Deltager isotopkursus maj 66, kursus i audiol aug 68, kursus i teknisk audiol dec 69, A-kursus i oto-rhino-laryngol 71-72. — Tidsskr art om hæmatol og audiol emner.



***Josephsen, Peter Arensbak**, f 1 juni 44 i Søborg (F: læge Jørgen Peter J. og lægesekr Lilly Arensbak). ~ 24 maj 69 i Århus assist Karen Mowinckel, f 6 april 38 i Skørping (F: læge Karl Emil M. og sygepl Kamma Marie Hofman Pedersen). — St 64 Tarm, cand S 72 Århus. — Aug 72 rsl Århus Amtssgh kir afd, juli 73 vikar prakt læge Holmsland Klit, sept 73 rsl Radiumstat Århus, juli 74 vikar prakt læge Holmsland Klit, senere prakt Hvide Sande. — Guldmedalje Århus Univ (biokemi) 68.



† **Juel, Gregers Rudolf**, f 13 aug 44 på Juelsberg, Aunslev, † 15 febr 79 (F: kammerherre Gregers J. og Gunilla Hilma Inga Charlotta Ankarcrona). ~ 9 aug 68 i Aunslev sygepl Anna Cathrine Pontoppidan, f 5 dec 49 på Frdbg (F: dir Aage Axel P. og Else Petersen). — St 64 Herlufsholm, cand S 75 Odense. — Juli 75 vikar rsl Odense Sgh thoraxkir afd T, dec 75 rsl sst. — Slægtslitt: Danmarks Adels Årbog, 1974.



Juel, Jørgen Christian, f 15 april 33 på Frdbg (F: civiling Carl Ludvig Hemming Emil Engelbrecht J. og Ellen Hansen). ~ 18 maj 63 i Bov sygepl Kirsten Graasbøl Jørgensen, f 18 april 40 i Bov (F: tømmermstr Hans J. og Kirstine Marie Schmidt). — St 51 Aurehøj, cand V 59, speciall 69 (fysiurgi). — April 59 kand Odense Amts og Bys Sgh afd C, maj 60-april 61 Sønderborg Sgh afd K, nov 60 ekstraord turnusbevis, juni-nov 61 skibslæge ØK, febr 62 rsl KAS Gentofte fys afd, febr 64 2' rsl sst, marts 65 rsl Rigshosp afd N, nov 65 FAC Hillerød radiol afd, maj 66 sst fys afd, juli 66 1' rsl sst, dec 68 rsl sst afd B, juli



69 1^{rs}l FAS Esbønderup, fra maj 70 overl Kolding Sgh fys afd. — Tidsskr art om meningitis, ergotisme, pletysmografi, steroidtrofi, guldbehandl og polyneuropati. — Slægtslitt: Danmarks Adels Aarbog, 1927.

***Juel-Berg, Niels**, f 4 okt 18 på Palsgaard (F: proprietær Knud J.-B. og exam pharm Else von Bornemann). — 9 okt 43 på Frdbg Else Ørntoft, f 28 juni 21 i Kbh (F: grosserer Johannes Ø. og Astrid Seidenfaden). — St 37 Schneekloth, cand V 46. — Febr 46 turnus Tønder Sgh, dec 46 fast kand sst, fra maj 47 prakt Bylderup Bov. — Slægtslitt: Niels Hedin: Slægten Berg, 1918; (mødrene): Danmarks Adels Aarbog, 1893.

***Juel-Jacobsen, Tim**, f 31 dec 38. — Cand S 67. — Fra jan 76 prakt Kbh.

Juel-Jensen, Bent Einer, f 11 nov 22 i Odense (F: overlærer Gerhard J.-J. og skoleinsp Sigrid Petersen). Engelsk statsborger 55. — 21 juli 49 i Natland, Westmorland, England Cicely Mary Maples, f 24 juli 24 på Rowley Hill, Chester, England (F: Captain Ret. RHA John Cecil M. og Enid May FitzHerbert Dickinson). — St 41 Odense, cand S 49, BA (Animal Physiology) Oxford 52, BM, Bch Oxford 52, MA Oxford 55, engelsk jus 55, engelsk speciall (intern medicin, infektions- og tropesydomme), DM Oxford 72. — 46-47 underlæge Søværnet, febr 54 Housephysician Radcliffe Infirmary Oxford, sept 54 Housesurgeon sst, maj 55 Senior Housephysician Nuffield Dept of Medicine, Oxford, nov 55 Medical Registrar, Radcliffe Infirmary, Oxford, nov 56 Med Registrar to the Regius Professor of Medicine Oxford, okt 57 assist to the Regius Professor of Medicine, 60-66 Senior Hosp Medical Officer and Epidemiologist to the United Oxford Hosp, 60-76 Medical Officer, Oxford Univ Clinical Medical School, 66-79 Consultant Physician, Dept of the Regius Professor of Medicine, fra 76 University Medical Officer Univ of Oxford, fra 79 Consultant Physician, general medicine with special interest in infectious, including tropical diseases, Nuffield Dept of Medicine, John Radcliffe Hosp, Oxford. — Consultant Adviser to Beechams on clinical virus problems 77-81. — Lektor i infektions- og tropesygd Univ of Oxford fra 68, supervisor M Sc og D Phil students fra 76, supervisor klin student fra 79. — Medical Officer Ethiopian Democratic Union fra 75, Honorary Consultant Medical Officer to Oxfam fra 76, censor 2nd BM Exam, Oxford fra 76. — Studierejser Oslo 45, 46, 49, England 46, Schweiz 60, Norge 60, USA 62, Etiopien 74, Sudan 78, Thailand 80 (intern med, universitetsmed, infektions- og tropemed). — Forf af: Some Clinical Manifestations of Two Herpesviruses in Man and Observations on their Treatment with Idoxuridine and Cytarabine (disp 72); Bibliography of the Early Editions of the Writings of Michael Drayton, Oxford 1962; En bogsamling i Odense, Odense 1964; A Highly Personal Affair, London 1966; Herpes Simplex, Varicella & Zoster (s m F. O. MacCallum), London 1972, Rock-Hewn Churches of Eastern Tigray, Oxford University Expedition to Ethiopia, 1974, Oxford 1975; tidsskr art om universitetsmed, virus sygdom og deres behandling samt om bibliografiske emner. — Medl med fakultetet Oxford Univ 64, Honorary Medical Adviser Oxford Univ Exploration Club 64, Honorary Vice-president 72, Honorary President fra 78, Member Oxford Univ Expedition Council fra 66, Honorary Medical Adviser Royal Geographical Soc fra 76, FRGS fra 78, Secretary Oxford Univ Soc of Bibliophiles 52, President 53-54, Senior Member 60, Honorary Vice-president fra 78, Member of Council, Friends of The



Bodleian Library fra 60, Fellow St Cross College, Oxford, elected 73, President British Student Health Assoc 73-74, Adviser on medicine St Cross rådgivende mission til Forenede Arabiske Emirater vedr grundlæggelse af universitetet 76-77, Medical Adviser Overseas bilateral aid to Sudan for Saudi-Arabien udenrigsmin 79, Senior Member Medical Officer, Oxford Univ Expedition to Tigray 74, Organiser and Chairman Teach-in om Herpesvirus, Royal College of Physicians; deltager i talrige kongr, Medical Officer for EDU ved talrige rejser til de fattige i Sudan og Etiopien fra 76. — Indbudt Speaker on Campus Health Programs, Josiah Macy Jr Foundation, Princeton 76; Rockefeller Travelling Fellowship Harvard Univ 62; tildelt The Marc Fitch Medal for Bibliography, Leeds Univ 76.

Juel-Nielsen, Niels, f 24 marts 20 i Holbæk (F: forretningsfører Carl N. og Karen Christine Laura Juel). — 10 aug 47 i Fåborg Lis Møller (F: grosserer Hans Ferdinand Julius M. og Margrethe Christine Fabricius Torp). — St 39 Odense, cand S 48, speciall 55 (psykiatri), dr med 65 Århus. — Juli 48 vikar kand Horsens Sgh med afd, nov 48 turnus Århus Amtssgh, nov 49 kand Statshosp Risskov, marts 50-marts 51 Horsens Sgh med afd, maj 51-april 52 Århus Kommunehosp børneafd, nov 51-jan 52 konst 1^{rs}l sst, maj 52 kand neurokir afd sst, nov 52 sst neurol afd, juni 53 konst 2^{rs}l sst, nov 53 kand Statshosp Risskov, dec 53 rsl sst, dec 55 vidensk assist Kbh Univ arvebiol inst, juni 59 forskningsleder klin-psyk forskningsprojekt Århus Univ, aug 61 ass overl Statshosp ved Århus forskningsafd, fra april 67 overl Odense Sgh psyk afd. — Kons psyk Århus Amtssgh 64-67, ved psyk revalideringsklin Odense 69-76, Alkoholamb Odense fra okt 70. — Undervisningsleder i arvepatol Århus Univ 61-68, i med psyk og psyk Odense Univ fra sept 68, prof i psyk Odense Univ fra febr 70. — Censorsuppl i pæd Århus Univ 54-56, i genetik Århus Tandlægehøjskole 62, censor i med psykologi Kbh Univ fra 68, i psyk Århus Univ fra 68, i arvepatol Odense Univ fra febr 70. — Studieophold Sverige, Vestyskland, Storbritanien, USA og Canada. — Forf af: Individual and Environment. A Psychiatric-psychological Investigation of Monozygotic Twins Reared Apart (disp 65); Five Years Later (s m E. Strömrgren), 1963; Ten Years Later (s m E. Strömrgren), 1965; Individual and Environment. Monozygotic Twins Reared Apart, (revised edition) New York 1980; medfor til lærebøger i psyk; redaktionssekr: Acta Psychiatr et Neurol Scand 59-61, Acta Psychiatr Scand 62-66; dansk red: Nordisk Psykiatrisk Tidsskrift 72-80; medl Editorial Board: Social Psychiatry 76; afdand og tidsskr art om klin-psyk, børnepsyk, psykol, human-genetiske, demografiske og socialpsyk emner. — Medl Undervisningsmin planlægningsudv The Int WHO Training Course on Human Genetics 61, medl Dansk Psyk Selsk studieplansudv 62, medl udv vedr koordination af psyk statistik under Foren af Overl ved Statens Sindssygehog 63, medl best Dansk Psyk Selsk 65, næstform 66-69, medl en række underudv under Dansk Psyk Selsk bl a § 14-udv 67-80, medl Indenrigsmin byggeudv ved Statshosp i Odense 67, medl planlægningsråd for Den Sociale Højskole Odense 68, medl hovedbest Landsforen Sindlidendes Vel 68-72, medl Justitsmin udv vedr sindssyge og ændssvages adgang til at indgå ægteskab 68-72, medl bedømmelsesudv vedr besættelse af professorater i psyk ved Kbh og Århus Univ 71-72 og 79, medl Statens Lægevidensk Forskningsråd 73-79, medl lægevidensk fakultetsråd Odense Univ 74, dekan 76, sagkyndigt medl repr landsforen Ensomme Gamles Værn 80; Collaborating Investigator WHO Int Study of Schizofrenia 66-67, medl World Psychiatric Assoc Com Section on Epidemiology



and Community Psychiatry 67, med repr Nordisk Fed for Med Undervisning fra 69, medl Nordisk Samarbejdsnævn for Med Forskning (NOS-M) planlægningsgruppe vedr suicidal adfærd 77, form fra 80, Temporary Adviser psyk WHO 80-81; korresp medl World Fed for Mental Health 64; deltager i talrige int psyk kongr og symposier fra 50. — Guldmedalje Kbh Univ (klin med) 49; gæsteforelæser ved skandinaviske, vesteuropæiske og amerikanske undervisnings- og forskningscentre; tildelt Landsforen for Mentalhyg Antoniuspris 66. — R 77.

Juelshoff, Egon, f 7 juli 24 i Kbh (F: fabr Peter Forsman J. og Sigrd Kirstine Nørmark Vistisen). ~ 6 dec 50 i Kbh sygepl Bodil Guldbæk, f 26 aug 27 i Kbh. — St 43 Statens Kursus, cand V 57. — Febr 57 turnus Bispebjerg Hosp afd B og D, febr 58 kand Diakonissestift afd A, okt 58 Sundby Hosp kir afd, juni-sept 59 KAS Glostrup afd G, okt 59 prakt Holsted, fra 70 Århus. — Extraordinært medl L'institut des mœurs contemporaines et anciennes Bruxelles 67.



***Juhl, Allan**, f 20 dec 43. — Cand V 77.

Juhl Ingrid Anna, f 13 febr 41 i Nykøbing Sj (F: overl Otto Jacobsen og Helga Elisabeth Christiane Nygaard Erichsen). ~ 1° 1 maj 64 i Nykøbing Sj overl Niels Engkilde, æ opl 72; 2° 1 juni 74 i Risskov adj Karl Peter Skovgaard Juhl, f 29 maj 39 i Skanderup (F: lærer Peter Nathanael J. og Marie Kirstine Martensen Skovgaard). — St 58 Stenhus, cand V 68, speciall 81 (børnepsykiatri). — April 68 rsl Århus Kommunehosp kir afd, nov 68 Marselisborg Hosp med epid afd, dec 69 1 rsl Statshosp ved Århus neuropatol afd, juli 70 Psykiatrisk Børnehosp Risskov, juni 72 Århus Kommunehosp neurop afd, febr 73 Psykiatrisk Børnehosp Risskov, dec 76 under orlov rsl Århus Kommunehosp pæd afd, juni 78 Psykiatrisk Hosp Århus, marts 79 1 rsl Socialforvaltning Århus, aug 80 Viborg Sgh ungdomspsyk afd. — Underviser i børne- og ungdomspsyk Den Sociale Højskole Århus 75-80. — Deltager i gestaltterapi-kurser fra 75.



Juhl, Anne, f 4 juni 53 i Kbh (F: overl Ole J. og småbørnspædagog Jytte Foss Brink). — St 72 Ålborg, cand V 80 Århus. — April 80 vikar rsl Århus Kommunehosp pæd afd, maj 80 Ålborg Sgh anæst afd.



***Juhl, Anne Ilse Uldall**, f 23 marts 46. — Cand S 77 Århus.

***Juhl, Bent** Jørgen Schmidt, f 12 april 29 i Horsens (F: cigarmager Aksel Johannes Anton Larsen J. og Marie Grøndahl Schmidt). ~ 1 sept 56 i Mørke sygepl Krista Christensen Halkjær, f 24 nov 26 i Mørke (F: gårdejer Vilhelm C. H. og Agnes Skov). — St 49 Horsens, cand V 57 Århus, speciall 68 (anæstesiologi). — Marts 57 turnus Århus Amtssgh, marts 58 vikar kand Randers Centralstgh kir afd, juli 58 fast kand sst, maj 59 2 rsl sst, maj 61 kand Odense Amts og Bys Sgh afd D, sept 62 sst anæst afd, jan 65 1 rsl KAS Gentofte anæst afd, juni 67 rsl sst afd F, maj 68 Odense Sgh klin-fys lab, okt 69 1 rsl sst, nov 71 sideordn overl sst anæst afd, fra april 79 overl Århus Kommunehosp anæst afd. — Lektor i anæst Odense Univ dec 71, prof i anæst Århus Univ fra april 79. — Studierejse Basel og Bonn 70, London 72. — Tidsskr art. — Sekr Dansk Anæst Selsk 69-72.

***Juhl, Birgitte Ravn**, f 26 nov 51. — Cand V 79.

Juhl, Christen, f 11 juni 45 på Frdbg (F: kontorchef, cand jur Erik J. og Kirstine Bjerrum). ~ 12 okt 74 i Esbjerg sygepl Grethe Mølgård Ditlevsen, f 20 dec 52 i Esbjerg (F: snedker Peder D. og Krista Mølgård Nielsen). — St 63 Øregård, cand V 73. — Jan 73 vikar rsl Vejle Sgh med afd B, marts 73 rsl Esbjerg Centralstgh kir afd, juni 74-jan 76 sst gyn-obst afd, aug-okt 74 og dec 74-juli 75 till rsl Forsvaret, marts 75 vikar rsl Esbjerg Centralstgh pæd afd, jan 76 rsl sst psyk afd, okt 76 1 rsl sst ortopæd afd, juni 77 rsl sst med afd, jan 78 aman Fårevæjle, febr 79 Esbjerg, fra juli 79 prakt sst. — Underviser i tub, ortopædi og kir Ribe Amts Sygeplejeskole 73-76. — Slægtsliit: Preben Krarup; Stamtavle over Familien Juhl, 1946; samme: Hans Christensen Juhl og Jacobine Jepsen, 1969; (mødrene): Stamtavle for Peter Theodor Dreyer, 1978; Familien Bjerrum, 1978.



Juhl, Erik, f 22 april 39 i Kbh (F: salgschef Aage J. og Inger Jørgensen). ~ 1 juni 65 i Gentofte tandlæge Ruth Nielsen, f 28 dec 40 i Kbh (F: fabr Erik N. og Else Margrethe N.). — St 58 Falkonergården, cand V 66, speciall 73 (intern medicin), dr med 71 Århus. — Febr 66 rsl Bispebjerg Hosp kir afd A, juli 66 sst med afd B, nov 67 Flyvevåbnet, juli 68 Rigshosp med afd A, febr 69 kandidatstip Kbh Univ, maj 70 rsl Bispebjerg Hosp psyk afd E, nov 70 sst neurop afd N, maj 71 1 rsl Frdbg Hosp med afd B, maj 72 Kbh Kommunehosp med afd II, fra aug 75 overl Hvidovre Hosp med blok hepatol afsnit, juli 81-juli 82 Chief of Medical Services, Gizan General Hosp, Saudi-Arabien. — Kons WHO (pesticidforgiftninger 65-70), kons Rigshosp giftinformationscentralen 71-73, kons Statens Lægevidensk Forskningsråd i medicostatistik 72-75, kons Sundhedsst, Saudi-Arabiens sundhedsvæsen fra nov 79. — Klin lektor i intern med Kbh Univ 71-75, ekstern lektor i intern med sst fra 75. — Censursuppl i intern med Odense Univ 70-75, i intern med Kbh Univ fra 75. — Studieophold England 71, studierejse i levercentre udenfor Europa febr-juni 76. — Forf af: Deaths from phosphostigmine poisoning (disp 71); red af: Ugeskr Læger, Basisbog i medicin og kirurgi, Lægevidenskabelig forskningsmetodologi; tidsskr art om hepatol, intern med og forskningsmetodologi. — Medl Kbh Hospitalsvæsens udv vedr edb-systemer,



patientregistrering, sengebehovsprognoser, visitation, forskn og Rigshosp 75-81, form Hvidovre Hosp overlægeforsamling 78-79, cheflæge i hospitalsledelsen sst 79-80, medl fagstudienævn IV Kbh Univ 79-80, medl Kbh Hospitalsvæsens Centrale Lægeråd fra 80. — Guldmedalje Kbh Univ 64; tildelt Excerpta Medica's Round the World-legat 75, Borgens legat 81.

***Juhl, Flemming** Jacob, f 24 juni 23 i Græsted (F: proprietær Charles J. og Olga Elisabeth Christensen). ~ 18 juli 53 i Søborg, Gilleleje Bente Jacobsen, f 25 febr 34 på Frdbg (F: dir Holger Emil J. og Kamma Feigh Christensen). — St 42 Hillerød, cand S 51. — Sept 51 turnus Kolding Sgh, aug 52 vikar, nov 52 skibslæge Johnson Line, febr 53 vikar, april 53 kand Ringsted Sgh, maj 55 vikar, fra juli 56 prakt Bredebro. — Jernbanelæge okt 56. — Slægtsliitt: Preben Krarup: Stamtavle over Familien Juhl, 1946.

***Juhl, Frede**, f 8 aug 33 i Vamdrup (F: havnearb Kresten J. og Edith Claudine Stenman Larsen). ~ 18 okt 57 i Vamdrup lærer Anna Jensen Bollerlev, f 24 febr 34 i Kolding (F: landmand B. og Dorthe Magdalene Jensen). — St 53 Kolding, cand S 63, speciall 74 (intern medicin), 79 (medicinske lungesygdomme). — Sept 63 kand KAS Glostrup rtg afd, jan 64 turnus Frdbg Hosp, juni 69 rsl sst afd N, 72 1 rsl Kbh Kommehosp, sept 73 rsl Rigshosp med afd A, jan 74 rsl sst med afd P, maj 74 sst med afd A, senere overl Næstved Centralsgh med afd.

Juhl, Hanne Hvidsø, f 18 sept 46 i Kbh. ~ 10 april 65 på Frdbg lektor Preben Lange-Hansen, f 19 nov 24 i Viborg. — Handelsmedhjælpereks 66, st 72 A kad Kursus, cand V 81. — April 81 rsl KAS Glostrup patol inst.

***Juhl, Henning Anker Friis**, f 22 maj 49. — Cand V 76 Århus.

***Juhl, Kaj Valentin**, f 10 april 43. — Cand S 73.

Juhl, Inger Lise Uldall, f 2 maj 28 i Kbh (F: viktualiehlr Martin Andersen og Laura Gydebæk). ~ 18 april 59 i Aller lrs Poul Martin Uldall J., f 20 maj 12 i Haderup (F: pastor Martin J. og Elsabe Uldall Jørgensen). — St 46 Nørre Gym, cand V 55. — April 55-marts 56 turnus Kolding Sgh, maj 56 vikar sst med afd, okt 56 fast kand sst kir afd, nov 57 2 rsl sst, april 61 Sct Hedvig Hosp Kolding ortopæd afd, juli 64 rsl Kolding Sgh med afd, fra maj 65 prakt Kolding.

Juhl, Magne, f 1 nov 47 i Jernved, Ribe (F: arbejdsmand Svend J. og Karen Beck). ~ 15 aug 70 i Vejen sygepl Margrit Andresen, f 24 juni 47 i Lurup, Hamburg-Altona (F: Margarete A.). — St 68 Kolding, cand S 75 Århus. — Juli 75 rsl Odense Sgh ortopæd-kir afd Ø, okt 75 Kong Christian X Gigthosp Gråsten, okt 76 Haderslev Sgh kir afd, febr 78 sst med afd, aug 78 sst ortopæd-kir afd, dec 78 Odense Sgh ortopæd-kir afd Ø, sept 79 sst ortopæd-kir afd O, febr 80 sst neurokir afd, sept 80 sst ortopæd-kir afd Ø, dec 80 kursist sst kir afd A, K, T og Ø. — Deltager 8' Nordiske kursus i reumatol Oslo 75, kursus i trafikmed Göteborg 75, i immunol 75, 1' int kursus i trafikmed Genève 76, kursus i forskningsmetodologi 77, Dansk Fys Selsk kurser om degenerative columnalidelser 78, Dansk Ortopæd Selsk kursus i osteotaxis med ekstern fixation 80, sammes kursus i håndkir 81, kursus i klin



patofysiol 81. — Tidsskr art og foredrag. — Næstform reservelægeråd og med lægeråd Haderslev Sgh 77-78, repr for Fayl i Lkf for Sønderjylland voldgiftsret 77-78, medl Dansk Selsk for Trafikmed og Red Barnet kom til udskrivning af prisopgave om konstruktion af sikker børnestol til cykler samt vurdering af indkomne forslag, sekr Dansk Selsk for Trafikmed arbejdsgruppe vedr handicappedes trafikproblemer, repr for selskabet i Justitsmin arbejdsgruppe ved ændring af cykelbekendtgørelsen, medarrangør og mødeleder ved Dansk Fys Selsk og Dansk Selsk for Giftforsk møde om trafikmed og rehabilitering Kbh 80; deltager Nordisk Reumatologkongr Helsingør 78, Nordisk Ortopædkongr Odense 78, Nordisk Arbejdsmed Kongr Kbh 80, 8' Int Conf of the Int Assoc for Accident and Traffic Med Århus 80, First Int Convention, Medico-Legal Aspects of Disability, Tel Aviv 81, Handicapped in the City, Göteborg 81. — Slægtsliitt: Slægtsregister over Ane Henriette og Peder Johansen Clausen's forfædre og efterkommere, 1980.

***Juhl, Margit Fuglsbjerg**, f 22 sept 43. — Cand V 73 Århus.

Juhl, Ole, f 16 dec 25 i Svendborg (F: proprietær Erik J. og Ellen Brandt Støckel). ~ 11 nov 49 i Kgs Lyngby arkitekt, børnehavpædagog Jytte Foss Brink, f 5 maj 25 i Kolding (F: bankdir Hans Andreas B. og Elna Utoft Hansen). — St 44 Kolding, cand V 52, speciall 59 (anæstesiologi). — Febr 52 vikar Fredericia Sgh, april 52 turnus Kbh Kommehosp afd I og II, april 53 kand og rsl sst anæst afd, dec 56 kand sst afd II, dec 57 sst afd III dialyseafd, maj 58 2 rsl Rigshosp afd D, maj 59 vikar Børnehosp Fuglebakken, juni 59 vikar 2 rsl Kbh Kommehosp afd III, sept 59 Rigshosp anæst afd, fra nov 59 overl Ålborg Sgh Nord anæst afd. — Lægekons Falcks Redningskorps 60. — Deltager WHO kursus i anæst Kbh 53-54, studierejse Göttingen 73 (extracorporalcirculation). — Medl Dadluddannelseskomm 65-74. — Slægtsliitt: V. Uldall Juhl (udg): Oversigt over Bramsenslægten fra "Elskager", Juhlslægten fra "Bjærtgaard", Lindslægten fra "Skartvedgaard", Uldallslægten fra "Binderupgaard", 1947.



† **Juhl, Svend**, f 2 nov 12 i Kbh, † 21 jan 79 (F: fuldmægtig Peter Reinhold Jørgensen J. og Elisabeth Rasmussen). ~ 1*24 juni 36 i Lyngby Ida Petersen, f 12 juli 11 i Kbh (F: ing, maskinfabr Kai P. og Valborg Augusta Martine Poulsen), æ opl; 2* jordemoder Grete Mikkelsen, f 4 jan 30. — St 31 Lyngby, cand S 39, speciall 56 (gynækologi), 58 (obstetrik). — Juli-nov 39 kand Statshosp Viborg, jan 40 turnus Ribe Sgh, jan 41 vikar sst, marts 41 rsl Nibe Sgh, dec 41 kand Kysthosp Juelsminde, sept 42-febr 43 KAS Gentofto afd D, april 43 Sct Lukas Stift, jan 44 Rigshosp fødeafd B, juli 44 Bispebjerg Hosp kir afd, juli 45 sst rtg klin, dec 45 assist Kbh Kommehosp kir poliklin, april 47 konst kredsl Sudera, Færøerne, juni 47 kand Kbh Kommehosp gyn afd, maj 48 Rigshosp afd H, okt 48 assist Bispebjerg Hosp patol inst, juni 49 kand sst afd F, sept 49 2 rskir Kbh Kommehosp afd V, sept 52 2 rsl sst gyn afd Forchhammersvej, okt 53 1 rsl Kbh Kommehosp gyn afd, nov 55-jan 56 under orlov kand Rigshosp fødeafd A, april 56 2 rsl Rigshosp fødeafd B, nov 58 1 rsl KAS Glostrup afd G, sept 63 prakt speciall Kbh og medindehaver af Skelgårdens fødeklin, fra dec 66 medindehaver af fødeklin Glostrup.



Juhl, Svend Erik, f 21 jan 46 i Vamdrup (F: skomager Christian Pedersen J. og cigarhdrlr Eline Margrethe Jensen). ~ 7 juni 69 i Lyngby lærer Kirsten Mørk Hansen, f 23 april 46 i Lyngby (F: underdir Knud Richard Mørk H. og Elly Mathilde Winther). — St 66 Kolding, cand S 72 Odense. — Aug 72 rsl Odense Sgh med afd C, nov 72 rsl Esbjerg Centralsgh med afd, herunder rsl Forsvaret, dec 75 Kolding Sgh pæd afd, okt 76 Esbjerg Centralsgh kir afd, maj 77 Rigshosp pæd afd, sept 78 KAS Gentofte pæd afd, okt 79 sst gyn-obst afd, jan 80 sst pæd afd, aug 80 Kolding Sgh psyk afd, april 81 aman Kolding, fra juli 81 kompraksis sst.



Juhler, Jørgen, f 6 juli 28 i Spandet (F: sognepræst Christian Andersen og Johanne Marie Madsen (nvf 68)). ~ 9 maj 53 i Fredericia Kirsten Edel Jørgensen, f 4 april 31 i Hjørring (F: overportør Niels Holger J. og Magda Johanne Lund). — St 47 Struer, cand V 55 Århus. — Febr 55 kand Løgstør Sgh, maj 56 vikar kand Holstebro Centralsgh med afd, ekstraord turnusbevis, dec 56 rsl Forsvaret, sept 57 vikar kand Sønderborg Sgh gyn afd, dec 57 kand Ebeltoft Sgh, april 58 2 rsl sst, sept 59 aman Poulstrup, Vrå, fra nov 60 prakt Jerslev Jylland.

Juhler, Marianne, f 27 juli 55. — Cand S 81.

Jul, Elisabeth, f 14 marts 54 (F: Mogens J. og Anna Mae Singer). — St 73 Frdbg, cand V 81. — Marts 81 vikar rsl Amtssgh Roskilde patol afd, maj 81 sst kir afd.

Jul-Rasmussen, Sten Blom, f 7 jan 35 i Borbjerg (F: sognepræst Svend Gunnar J.-R. og Margrethe Elisabeth Blom). — St 54 Randers, cand S 62 Århus. — Sept 62 turnus Ringe Sgh, maj 65 rsl Grenå Sgh med afd, fra jan 69 prakt Hobro.

Juldorf, Finn Lennart, f 14 sept 40 på Frdbg (F: fotograf Henry J. og Greta Maria Undine Welander). ~ 1° 67 læge Jette Christiansen, æ opl 74; 2° 79 hospitalslaborant Elsebeth Sander Petersen, f 5 april 46 i Herning. — St 59 Frdbg, cand S 68, svensk jus 78, svensk speciall 80 (dermatovenerologi). — Sept 68 rsl Kolding Sgh kir afd, okt 69 sst med afd, april 70 sst gyn-obst afd, okt 70 sst pæd afd, dec 71 Dr Ingrid Hosp Godthåb, okt 76 underlækare Lund Las hudklin, Sverige, okt 79 afdlækare Lund Univ erhvervsdermatol afd, febr 81 bitr overlækare Växjö Centralas hudklin. — Tidsskr art.

Julsgaard, Alfred, f 12 nov 06 på Holmsland (F: gårdejer Niels Christian J. og Karen Terkelsen). ~ 1° 18 marts 34 i Hylsted Gerda Jensen, f 28 april 07 i Thisted, † 23 febr 62 i Skalborg (F: tømrermstr Jens Christian J. og Martine Foldager); 2° 14 sept 63 i Hasseri Gudrun Jensen, f 9 febr 11 i Skive (F: teglværksejer Harald-Boje J. og Gudrun J.). — St 28 Statens Kursus, cand S 37. — Aug 37 turnus Holstebro Centralsgh, sept 38 aman Randers, sept 39 prakt Halvrimmen St, aug 58 Skalborg, april 71 komm børnehavelæge Storålborg, privat Ålborg. — Medl Hasseri Sogneråd 62-70.

Juncker, Birthe Francisca, f 12 okt 32. — Cand V 69 Århus, speciall 78 (gynækologi og obstetrik). — Fra sept 78 prakt speciall Skive.

Juncker, Margrethe, f 7 marts 54. — Cand S 79 Århus.

Juncker-Jensen, Jasper Palle, f 6 juni 30 i Kbh (F: fotograf, cand jur Jens J.-J. og Nina Ester Højmark). ~ 13 febr 60 i Højbjerg stewardesse Inge Bøggild Henriksen, f 10 juni 36 i Århus (F: restauratør Tage Bøggild H. og Ella Krogh). — St 49 Sct Jørgen, cand V 60. — Vikariater i Sverige, Norge og Nykøbing Fl otol afd, maj 60 vikar kand FAS Frederiksværk, okt 60-april 61 Finsenstein afd D, juni 61 Blegdamshosp med afd, aug 61 underlægeskole, nov 61 halvårskand Militærhosp kir afd, maj 62 vikar kand Sønderborg Sgh med afd, juni 62-jan 63 rsl Forsvaret, juni 62 till vikar prakt dermatolog og nov 62 vikar kand Militærhosp psyk afd, april 63 1 rsl Amtssgh Stege, april 68 Borre, fra april 69 prakt Kastrup. — 60-62 natlæge Kbh.

Junell, Leif Otto Johannes, f 25 aug 39. — Cand S 74 Århus.

Junge, Jette, f 11 aug 47. — Cand V 76.

Junge, Niels Jørgen, f 2 jan 18 i Kbh (F: maler Søren Peter J. og Henriette Severinsen). ~ 2 nov 46 i Fredericia Nina Bjerre, f 11 jan 26 i Fredericia (F: repr Hugo B. og Agnes Clausen). — St 37 Randers, cand V 45, speciall 52 (dermatovenerologi). — Febr 45 turnus Horsens Sgh, dec 45 rsl sst med afd, dec 45 assist sst Tub Stat, maj 48 kand Marselisborg Hosp dermatovenerol afd, okt 48 klin assist sst, dec 49 kand sst epid afd, april 50 rsl sst dermatovenerol afd, april 52 kand Radiumstat Århus, juni 53-april 57 rsl Svendborg Sgh rtg afd, fra april 54 prakt speciall Svendborg. — Praksisvikariater 46-52, natlæge okt 48-marts 53. — Studieophold London 69, 70 og 72 (med hist).

Junge, Jørn, f 16 febr 46. — Cand S 73.

Junge, Ole, f 20 okt 54. — Cand S 81 Århus.

Jungersen, Erik Grundtvig, f 17 juni 33 på Frdbg (F: bankbest, cand polit Åge J. og Helga Grundtvig). — St 52 Sct Jørgen, cand V 60, speciall 71 (intern medicin). — Marts 60 turnus Bornholm Centralsgh Rønne, marts 61 vikar 2 rsl sst kir afd, aug 61 underlægeskole, nov 61 vikar kand Viborg Sgh med afd, april 62 rsl Hæren, till 2 rsl Bornholm Centralsgh Rønne psyk afd, dec 62 2 rsl Viborg Sgh med afd, aug 64 1 rsl sst neurof afd, dec 65 rsl Ålborg Kommnehosp børneafd, aug 66 1 rsl Viborg Sgh med afd, maj 71 Næstved Centralsgh med afd, fra sept 74 overl Bornholm Centralsgh Rønne med afd. — Slægtsliit (mødrene): Patriciske Slægter II, 1911.

Jungersen, Knud Fugl, f 5 aug 02 i Næstved (F: læge Emil Jørgen Peter Lund J., † 16 aug 06, og Vinnie Fraser Fugl). ~ 16 okt 31 i Valby Rigmor Elisabeth Friis Hvidberg, f 29 juli 1899 i Nykøbing M (F: dommer Carl Emil H. og Elisabeth Friis). — St 20 Herlufsholm, cand S 27, speciall 37 (fysiurgi). — Juli-dec 27 rsl Spangsbjerg San, marts 28 kand Diakonissestift med afd og børneafd, maj 28 rsl Silkeborg Centralsgh, febr 29 assist Sct Joseph Hosp Odense otol afd, ekstraord turnusbevis, jan 30 prakt Tornemark ved Sandved, maj 34-marts 39 Charlottenlund, dec 38 fysiurgisk kons Montebello, april 39 afdlæge sst, nov 40 prakt fysiurg Odense, dec 45



chef Sygek Odense fys Klinik, okt 55 idrætslæge, febr 62 klinikchef Gladsakse Sygek fys klinik, dec 63-marts 73 prakt speciall Gladsakse, marts 73-juli 77 vikar fys klin Kbh, privat Vedbæk. — Jernbanelæge 30, skibslæge Georg Stage juli-aug 31, assist Bispebjerg Hosp badeklin maj 34-aug 36, friv Frdbg Poliklin kir afd juni-nov 34 og sst neurol afd juni 34-febr 35, assist Samv Sygek Massageklin sept 36-aug 38, rsl Odense Amt og Bys Sgh badeafd marts 42-marts 45. — Studierejse Aachen 39. — Forf af: Acute Lumbago, 1963. — Slægtslitt: Anton Kjølbj: Slægten Berg, 1921.

Junghans, Jens Udo Ernst Eberhard, f 20 marts 34 i Berlin (F: dr phil Hans-Martin Franz J. og musikpædagog Gunhild Augusta Marie Berth). ~ 9 juni 56 i Olsker, Allinge Aase Henni Andersen, f 30 maj 21 i Charlottenlund (F: translator Aage Henning A. og translator Carin Jönsson). — St 51 Statens Kursus, cand S 62. — Aug 62 forskningsbibliotekar UB II, marts 68 afdelingsleder NOVO Industri dokumentationsafd, april 73 forskningsbibliotekar UB II. — Kons vedr dokumentation NOVO Industri maj 63-febr 68 og fra aug 81. — Underviser i med bibliografi og håndbogskundskab Danmarks Biblioteksskole fra 76. — Tidsskr art. — Slægtslitt (mødrene): Frederik Hjort: Slægten Gjerløff med dens Spindeliner gennem cirka tre Hundrede Aar, 1904.



Junker, Hans Thomsen, f 26 dec 12 i Odense (F: læge Niels J., † 9 juni 53, og Anne Marie Thomsen). ~ 23 okt 42 i Kbh tandlæge Lilli Kirstine Rosenberg, f 8 okt 15 i Esbjerg (F: overhovmstr Niels R. og Olivia Emmerentia Fagerlund). — St 31 Odense, cand V 39. — Marts-juni 39 kand Statshosp Viborg, aug 39 turnus Kbh Kommunehosp afd II og V, aug 40 aman Odense, jan 41 vikar kand Ålborg Kommunehosp kir afd, febr 41 sst med afd, juni 41 Sct Elisabeth Hosp med afd, aug 41-jan 42 kand sst, marts 42 vikar kand sst, praksisvikar Odense, fra jan 43 prakt Odense.



Junker, Karsten, f 7 febr 45 i Odense (F: læge Hans J. og tandlæge Lilli Kirstine Rosenberg). ~ 19 maj 73 i Thorning sygepl Lene Kirkegaard Nielsen, f 30 juli 47 i Thorning (F: vognmand Svend Vilhelm N. og sekr Elly Kirkegaard Adamsen). — St 63 Odense, cand S 70 Århus. — Sept 70 rsl Ålborg Sgh Nord med afd, sept 72 kursist Rigshosp med afd, sept 73 rsl Blegdamshosp med-epid afd, juni 74 KAS Genotefe med afd F, febr 76 kursusstip Kbh Univ, febr 77 kandidatstip sst inst for eksp hormonforsk, sept 79 rsl Kbh Kommunehosp kir afd I, juni 80 klin assist Rigshosp nuklearmed afd. — Lægelig assist Rigshosp kontor for undervisningsmidler okt 73-sept 74, lægelig assist Rigshosp



med afd P, konsultation for mandlig hypogonadisme sept 75-okt 76. — Tidsskr art og foredrag om glukokortikoidreceptorer i lymfoide celler, glukokortikoiders hæmning af disse cellers glukosetransport, om nyrefunktion og Langerhanske øer ved tidlig juvenil diabetes mellitus.

Junker, Peter, f 10 aug 43 i Odense (F: læge Hans J. og tandlæge Lilli Kirstine Rosenberg). ~ 21 juni 80 i Bogense laborant Kirsten Buch, f 17 april 51 i Bogense (F: møbelhldr Svend Åge B. og Ellen Gade Westergård). — St 62 Odense, cand S 70 Århus. — Sept 70 rsl Århus Amtssgh med afd I, herunder rsl Søværnet, marts 73 vikar rsl sst kir afd, okt 73 rsl Frdbg Hosp med afd M, juni 74 KAS Glostrup pæd afd, juli 75 Rigshosp epid afd M, dec 75 klin assist Hvidovre Hosp reumatol afd, jan 80 vikar rsl København Hospitalsvæsens Blodbankvirksomhed, Hvidovre Hosp blodbank, aug 80 kursist Hvidovre Hosp hæmatol og reumatol afd. — Tidsskr art om undersøgelser af virkningen af D-penicillamin og glukokortikoider på eksp granulationsvæv og normalt bindevæv hos rotter. — Tildelt Syntex' reumatologistipendium 81.



***Jurik, Anne Grethe**, f 29 marts 48. — Cand S 74 Århus.

† **Just-Olesen, Helge**, f 23 nov 25 i Brædstrup, † 8 aug 81 (F: overl Christen J. O., † 18 dec 48, og Carla Gustava Carlsen) (nvf 52). ~ 1° 52 tandlæge Lise Ringberg, æ opl; 2° 72 laborant Elin Valsgaard Pedersen, f Hansen. — St 43 Silkeborg, cand S 52. — Aug 52 kand Umedalens Sjukh Umeå, Sverige, jan 53 klinicist Fødeklin Martinsvej, febr 53 vikar kand Grenå Sgh, april 53 kand Esbjerg Centralsgh kir afd, okt 53 Brovst Sgh, april 54 ekstraord turnusbevis, maj 54 kand Randers Centralsgh med afd, okt 54 rsl Give Sgh, okt 55 prakt Grindsted, april 60 rsl FAS Frederikssund, april 61 distr læge Færingehavn, Grønland, febr 62 prakt Mern, fra marts 71 Kbh lægevagt.



Justesen, Anna, f 1 juni 47 i Skive (F: gårdejer Harald J. og Dagny Marie Pedersen). ~ 9 febr 74 i Århus kontorassistent Erik Andreasen, f 4 juli 46 i Bodilsker, Bornholm (F: fiskeriarb Hans Aage A. og Rigmor Emilie Ipsen). — St 67 Viborg, cand V 75 Århus. — Febr 75 rsl Silkeborg Centralsgh gyn-obst afd, jan 76 Århus Kommunehosp afd K og L, juli 76 sst rtg afd, juni 78 Silkeborg Centralsgh kir afd, maj 79 turnus sst med afd, nov 79 sst kir afd, maj 80 sst med afd, sept 80 sst psyk afd, dec 80 sst med afd, juni 81 rsl Sct Joseph Hosp Århus.



***Justesen, Else Marie Abildtrup**, f 2 aug 51. — Cand S 79 Århus.

Justesen, Grethe Marie, f 22 april 14 i Rødby (F: driftsbest Arthur J. og bogholderske Petrea Bentsine Skotte). — St 33 Nykøbing FI, husholdningslærer 38, cand V 52. — April 52 turnus Fredericia Sgh, april 53 vikar rsl sst, okt 53 2rsl Sct Joseph Hosp Esbjerg, juli 56 vikar rsl Vejle Sgh rtg afd, juni 57 1rsl Sct Joseph Hosp Esbjerg med-kir afd, fra okt 59 prakt Bramminge. — Assist ved kostundersøgelse i Kbh 38, Statens Ernærings- og Husholdningsnævn 40-april 42, hjemkons i Århus okt 42, aftenskoleunderv 42-47, læge ved børnehaver i Bramminge og Gårding 62-64.



***Justesen, Lilli**, f 5 april 16 i Odense (F: insp Gravers Graversen og Anna Madsen). ~ 7 april 45 i Høsterkøb civiling Agnus Johannes J, f23 dec 09 i Aggersborg (F:smed Just Chr. J. og Hansigne Marie Nielsen). — St 34 Odense, cand V 51, speciall 64 (børnepsykiatri). — Febr 51 turnus Bispebjerg Hosp afd C og F, febr 52 halvårskand sst afd F, juli-sept 52 vikar årskand sst, jan 53 vikar Kbh Kommune hosp afd II, febr 53 surnum kand og vikar Rigshosp børneafd, april 53 halvårskand Bispebjerg Hosp afd E, okt 53 vikar kand Nørre Hosp med afd, nov 53 årskand sst børneafd, jan 55 halvårskand og vikar kand Dr Louise Børnehosp, okt 55-maj 57 årskand Nørre Hosp med afd, sept 57 klin assist Rigshosp børneafd amb for spastiske børn, juni-nov 58 halvårskand sst psyk afd, jan 59 vikar sst afd NK, marts 59 vikar 1rsl Forsorgscentret Kbh, febr 60 årskand Bispebjerg Hosp psyk afd, juni 60 årskand Rigshosp børnepsyk afd, aug 61 sst psyk poliklin, juni 62 2rsl sst børnepsyk afd, juni 64 1rsl sst, fra nov 66 overl Svaneparken. — Tidsskr art.

Justesen, Ole, f 29 nov 39 i Kbh (F: Erik Holter J. og Edel Elisabeth Hansen). ~ 29 sept 62 i Kbh lærer Kirsten Jacobsen, f 29 aug 40 i Virum (F: Carl Emil J. og Anna Elisabeth Boje). — St 58 Gentofte, cand V 67, speciall 74 (dermatovenerologi). — Febr 67 kursist Sct Joseph Hosp, dec 68 rsl Sundby Hosp med afd, S69 underlægeskole, maj 70 kursist Finsensinst dermatol afd, dec 71 kursist rsl Kbh Kommune hosp afd for hud- og kønssyg, juni 72 rsl Rudolph Bergh Hosp dermatovenerol afd, aug 73 1rsl KAS Gentofte dermatovenerol afd, fra aug 75 prakt speciall Ålborg. — Lægekons Nordjyllands amtskomm klin for kønssyg i Ålborg fra 75. — Klin lektor i dermatovenerol KAS Gentofte dermatol afd. — Deltaget i kursus Univ of Cambridge (Course on Biology of Skin) dec 70 samt i div efteruddannelseskurser omhandl dermatovenerol emner. — Tidsskr art og foredrag. — Medl best Foren af yngre dermatologer 72-74, medl Nordjyllands Lkf arbejdsmed udv fra 79, medl "kursusudv" vedr dermatovenerol 74-77.



***Justesen, Per**, f 20 aug 49. — Cand S 77.

Justesen, Tage, f 10 okt 39 i Thisted (F: dyrlæge Jens Jensen J. og Anny Dagny Kjeldsen Sørensen). ~ 4 aug 69 i Åbenrå lærer Birgitte Stenz, f 11 aug 45 i Fredericia (F: viceskoleinsp Niels Christian S. og lærer Ingeborg Nielsen). — St 57 Thisted, cand S 64, speciall 75 (klinisk mikrobiologi). — Aug 64 underlægeskole, nov 64 rsl Rigshosp kæbekir afd, jan 65 turnuskand Frdbg Hosp med afd B og kir afd A, jan 66 rsl sst med afd B, aug 66 rsl FN Gaza, maj 67 Frdbg Hosp med afd B, sept 67 sst patol anat inst, nov 67 vidensk assist inst for med mikrobiol klin mikrobiol afd, dec 71 kandidatstip Kbh Univ, maj 71 laboratorieleder Det danske undervisningshosp Zaire, nov 72 kandidatstip Kbh Univ, april 72 rsl Blegdamshosp epid afd, nov 72 kursist Statens Serumsinst klin mikrobiol afd, nov 74 vikar lektor Kbh Univ med mikrobiol afd, okt 75 vikar lektor Kbh Univ med mikrobiol inst, fra april 76 lektor sst. — Undervist og censor i mikrobiol og hyg Rigshosp Jordemoderskole 72-80. — Tidsskr art og foredrag. — Sekr i Dansk Selsk for Klin Mikrobiol 77-80. — Modtaget Essexprisen 79.



***Justesen, Tummas Markusson**, f 21 dec 44. — Cand V 76 Århus.

† **Juul, Aksel Richardt**, f 9 maj 06 i Hammel, † 2 okt 73 (F: tandlæge Peder Rasmussen Andersen J. og Agnes Marie Louise Kruse). ~ 12 maj 34 i Borberg Ingeborg Elisabeth Nielsen, f 27 dec 09 i Borberg (F: gårdejer Laue N. og Inge Bundgaard). — St 25 Metropolitán, cand S 32, speciall 41 (oto-rhino-laryngologi), dr med 39. — Dec 32 vikar, jan 33 rsl Holstebro Centralsgh, jan 35 kand Sct Elisabeth Hosp specialafd, april 35 turnus Bispebjerg Hosp afd B, okt 35 kand Militærhosp kir afd, juni 36 assist Kbh Univ farmakol inst, sept 38 surnum kand Rigshosp øre-næse-hals afd, okt 38 kand sst, april 39 4 assist Kbh Kommune hosp otol afd, jan 40 3 assist sst, okt 40 klin assist Rigshosp otol afd, juli 42-juni 44 2rsl sst, aug 44 vikar sst, sept 44 visit læge Øresundshosp halsklin, okt 44 assist otol Blegdamshosp, nov 44 konst 1rsl Rigshosp otol afd, dec 44-marts 48 1rsl sst, marts 52-okt 62 overl Slagelse Centralsgh øre-næse-hals afd, 43 prakt speciall Kbh, april 48 Slagelse, fra jan 72 privat Gentofte. — Otolog Kgl Døvstummeinst dec 44. — Studierejser Stockholm 46, Schweiz 47. — Forf af: Undersøgelser over simple og kombinerede Narkoser (disp 39); medarb ved: Håndbog for Sygeplejersker, 1945; tidsskr art. — Sekr Dansk Oto-Laryngol Selsk 41-43, næstform 43-45, suppl § 14-udv 49-51 og 62.

Juul, Asger, f 25 sept 47 på Frdbg (F: dir, dr tech Flemming J. og Birthe Stuhr). ~ 4 okt 75 i Nyborg, Lise Birgitte Bruun, f 27 april 45 i Odense (F: revisor Erling B. og Inge Sakso). — St 65 Roskilde, cand V 73, speciall 80 (oto-rhino-laryngologi). — Febr 73 vikar rsl Amtssgh Roskilde med afd, maj 73 Esbjerg Centralsgh kir afd, aug 73 Ribe Sgh med afd, febr 74 rsl Esbjerg Centralsgh kir afd, maj 75 sst patol afd, jan 76 1rsl sst ortopæd-kir afd, sept 76 sst øreafd, sept 77 Århus Kommune hosp otol afd, sept 78 1rsl Esbjerg Centralsgh otol afd. — Kursus i almen med Odense jan 74, deltaget i div kurser og studierejser. — Tidsskr art. — Medl Ribe amts reservelægeråd 73-74, medl kontaktudv 73-74, medl repr Fayl 76-81; deltaget i div kongr vedr otol emner. — Sølvedalje Kbh Univ (med B) 74.



***Juul, Axel Prostrup**, f 12 maj 31 i Ålborg (F: førstelærer Niels Rasmussen J. og Ingeborg Prostrup Andersen). — St 52 Høng, cand V 63. — Aug 63 underlækare Länslas Köping, Sverige, nov 63 Bäckefors Las, april 64 Nässjö Las, fra okt 67 prakt Vordingborg. — Overl Hæren jan 68, jernbanelæge juli 68.

***Juul, Jens Andreas**, f 16 marts 48. — Cand V 79.

Juul, Jørgen, f 24 nov 30 i Holstebro (F: overkir Anders J., † 26 nov 61, og Inge Kirstine Boserup). ~5 april 59 i Thisted laborant Grete Agerholm, f 26 april 37 i Thisted (F: isenkræmmer Johan Christian A. og Letta Kathrine Helene Nielsen). — St 49 Struer, cand V 57, speciall 67 (intern medicin). — Marts 57 klinicist Fødselsanstalten Jylland, april 57 turnuskand Kolding Sgh, okt 57 sst kir afd, april 58 vikar fast kand sst, sept 58 underlægeskole, dec 58 kand Odense Amts og Bys Sgh kir afd, okt 59 rsl Hæren, juni 60 kand Odense Amts og Bys Sgh med afd C, maj 61 vikar kand sst otol afd, okt 61 2' rsl sst med afd C, maj 64 rsl Ålborg Kommunehosp pæd afd, jan 65 Vejle Sgh psyk afd, aug 65 sst neurol afd, jan 66 Odense Amts og Bys Sgh med afd M, april 66 1' rsl sst med afd B, juli 69 sst nefrol afd, jan 70 overl Åbenrå Sgh med afd, fra maj 75 Sønderborg Sgh med afd. — Natlæge Odense juni 60-juni 62. — Tidsskr art. — Medl best Dansk Selsk for Intern Med okt 71-okt 75, De Samvirkende invalideorg lokalafd for Sønderjyllands amt 77-81, form best Polioforen sønderjyske kredsforen fra 76. — Slægtslitt (mødrene): A. Valentiner: Stamtavle over Boserup-Slægten, 1928.



***Juul, Kaj Jørn Hausmann**, f 28 dec 26 i Svendborg (F: vinhdlr Svend Aage J. og Agnes Hausmann). ~24 aug 50 i Rungsted cand pharm Inge Høg Madsen, f 12 april 28 på Frdbg (F: dir Johannes M. og Emmy Jørgensen). — St 46 Schneekloth, cand V 55, speciall 70 (anæstesiologi). — April 55 turnus Bispebjerg Hosp afd B og F, juni 56 kand sst afd F, april 57 narkoselæge sst, jan 61 kand Frdbg Hosp afd B, april 62 rsl sst rtg afd, nov 62 narkoselæge sst, dec 63 1' rsl sst anæst afd, okt 68 Bispebjerg Hosp anæst afd, fra juni 71 overl Kalundborg Sgh anæst afd. — Rsl Flyvevåbenet okt 57-maj 58.

***Juul, Karen**, f 4 jan 52. — Cand S 77.

***Juul, Kjeld Johannes**, f 18 nov 51. — Cand S 78.

Juul, Niels Peter, f 17 dec 50 i Kbh (F: overl Jørn J. og cand pharm Inge Høg Madsen). — St 69 Holte, cand S 77. — Juni 77 rsl Rigshosp med afd P, aug 77 Finseninst kir afd, maj 80 KAS Herlev kir-urolog afd.



***Juul, Palle**, f 4 maj 44. — Cand S 75 Århus.

Juul, Per, f 30 maj 36 i Hellerup (F: overl, dr med Aksel J. og sygepl Ingeborg Elisabeth Nielsen). ~31 marts 62 i Slagelse afdelingsygepl Kirsten Hørlück, f 8 sept 39 i Hellerup (F: apoteker Anders Dons H. og defektrice Astrid Pedersen). — St 54 Slagelse, cand V 62, dr med 74. — Febr 62 vikar rsl Ortopædisk Hosp afd I, juli 62 turnus Nykøbing FI Centralsgh med-kir afd, juli 63 2' rsl sst centrallab og blodbank, aug 64 rsl Gighthosp Skælskør, april 65 1' rsl Nykøbing FI Centralsgh centrallab og blodbank, aug 66 Research Fellow Research Lab Mount Sinai School of Med New York, okt 67 vidensk assist Kbh Univ farmakol inst, sept 68 afdelingsleder og lektor sst, fra dec 73 prof i farmakol Danmark farmaceutiske Højskole. — Lektor i farmakol Kbh Tandlægehøjskole sept 71-aug 72. — Lægevidensk sekr Sundhedsst registreringsnævnev og bivirkningsnævnev jan 68-dec 75, medl jan 76, form registreringsnævnev jan 80. — Studierejser Wien og Freiburg 64, London 69. — Forf af: Guanethidine and sympathetic ganglia (disp 74); tidsskr art.



***Juul, Poul Michael**, f 20 jan 50. — Cand V 78 Odense.

Juul, Svend, f 6 maj 40 i Løgstør (F: Jens J. og Inge Henriette Bauer Borgen). — St 59 Ålborg, cand V 68 Århus. — Febr 68 rsl Grenå Sgh med afd, nov 68 aman i retsmed Århus Univ, okt 71 klin assist Statshosp Risskov, okt 71 ansat Århus Univ, sept 72 adj Århus Univ socialmed inst, fra maj 73 lektor sst. — Visiting scholar ved Center for the Analysis of Health Practices, Harvard School of Public Health, Boston USA aug-dec 81. — Medforf af: Det Danske sundhedsvæsen, 1977 (s m S. Sabroe), Socialvæsen og sociallovgivning, 1979 (s m A. Foldsbang og S. Sabroe), Epidemiologi. Sygdom og befolkning, 1981 (et al); tidsskr art om bla detentionsproblemer og sygdomsmønstret i almen praksis. — Form Fagl praksisudv 71-73, best Århus Univ socialmed inst 72-79, form Dansk Selsk for Social Med 75-76, medl Det lægevidensk Fakultetsråd Århus Univ 79-80, Statens lægevidensk Forskningsråd fra 79.

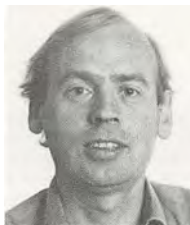

***Juul, Svend Jørgen**, f 22 april 21 på Frdbg (F: afdelingsing Johannes J. og Ingeborg Skov). ~24 juli 45 i Ferslev Grethe Hansen, f 20 juni 23 i Kbh (F: målerkontrollør H. og Alma Petterson). — St 41 Haslev, cand V 51. — Febr 51 turnus Nykøbing FI Centralsgh, marts 52 assist Sct Hedvig Øjenklin Nykøbing FI, juni 52 årskand Amtssgh Nakskov, febr 53 vikar 2' rsl sst, juni 53 årskand Næstved Centralsgh med afd, aug 53 1' rsl Haslev Sgh, aug 54 fung overl sst, dec 54 prakt Sdr Jernløse, Regstrup, fra juli 71 prakt Mørkøv. — Distrlæge Hjemmeværnet 58, skolelæge okt 59, Majaslund, Regstrup jan 64, Holbæk amt april 69.

† **Juul-Andersen, Bjarne**, f 22 juli 10 i Kbh, † 26 juli 73 (F: kommlærer Frederik Sofus A. og Ane Margrethe Kirstine Juul) (nvf 41). ~ 5 april 42 i Vester Nebel sygepl Maren Kristine Thorhauge Jensen, f 22 juni 10 i Aal (F: gårdejer Jens Terkelsen J. og Margrethe Thorhauge). — St 29 Ordrup, cand V 39, speciall 49 (intern medicin). — Febr-marts 39 vikar Hald, maj 39 turnus KAS Gentofte afd C og D, maj 40 vikar turnuskand sst afd D, sept 40 praksisvikar, jan 41 vikar Øresundshosp, sept 41 2'rsrl Nyborg Sgh, april 43 1'rsrl Brønderslev Sgh, okt 44-maj 45 konst overl sst, sept 45 1'rsrl Haderslev Sgh med afd, nov 46 Horsens Sgh med afd, fra aug 50 prakt Brabrand.



Juul-Andersen, Børge, f 26 juni 44 i Brønderslev (F: læge Bjarne J.-A. og sygepl Maren Kristine Thorshauge Jensen). ~ 20 juli 68 i Brabrand ergoterapeut Kirsten Bjørnskov Christensen, f 4 marts 45 i Århus (F: købmand Ingemann Bjørnskov C. og syerske Oda Petersen). — St 64 Århus, cand V 73 Århus. — Febr 73 aman Brabrand, marts 73 Tarm Amtssgh kir afd, aug-nov 73 underlægeskole, april 74 rsl Hæren, dec 74 Tarm Amtssgh kir afd, febr 75 sst med afd, nov 75 Viborg Sgh Øst, febr 76 Tarm Amtssgh med afd, fra maj 76 kompraksis Ansager.

Juul-Andersen, Egon, f 20 nov 42 i Nyborg (F: læge Bjarne J.-A. og sygepl Maren Kristine Thorhauge Jensen). ~ 27 jan 68 i Århus læge Hanne J.-A. — St 61 Århus, cand V 70 Århus. — Febr 70 vikar rsl Århus Amtssgh kir afd, aug 71 underlægeskole, nov 71 rsl Hæren, juli-okt 72 vikar rsl Århus Amtssgh afd III, jan 73 rsl Århus Kommunehosp anæst afd, fra juni 73 kompraksis Brabrand.



Juul-Andersen, Hanne f 26 febr 45 i Århus (F: skoleinsp Hans Anton Sigurd Grauenkjær og Esther Elsie Holm). ~ 27 jan 68 i Århus læge Egon J.-A. — St 64 Århus, cand S 71 Århus. — Okt 71 vikar Silkeborg Centralsgh med afd, febr 72 Århus Amtssgh kir afd, juni 72 rsl sst, april 73 Silkeborg Centralsgh med afd, juli 73 1'rsrl sst, juni 75 vikar rsl sst gyn-obst afd, fra sept 75 kompraksis Brabrand.



***Juul-Borre, Bjørn Scot**, f 22 febr 50. — Cand S 77.

Juul-Jensen, Palle Finn, f 6 aug 29 i Århus (F: møbelhldr Knud Sigfred J. J. og Ella Nancy Jørgensen). ~ 12 marts 55 i Hornstrup, Vejle børnehavælærer Inger Skou, f 13 febr 24 i Store Grundet, Vejle (F: godsejer Niels S. og Esther Nellemann). — St 48 Århus, cand V 57 Århus, ECFMG 65, speciall 67 (klinisk neurofysiologi, neurologi), dr med 63. — Marts 57 turnus Århus Kommunehosp, marts 58 klin assist Århus Univ neurol, dec 60 2'rsrl Århus Kommunehosp neurol afd, jan 62 1'rsrl sst, jan 64 1'rsrl sst afd G, aug 64 Statshosp Risikov, 65-66 Research Fellow i neurol, Harvard Med School Boston, 66 Århus Kommunehosp fys afd, 67-68 Psykiatrisk Hosp Århus dermatografisk inst, fra 68 overl Århus Kommunehosp neurofysiol afd. — Kons EEG-lab Psykiatrisk Hosp Århus og Brønderslev samt Sølund. — Lektor i neurol Århus Univ 69. — Tilknyttet Landsforen til bekæmp af dissemineret sclerose behandlingsinst Ry marts 60-dec 63. — Studierejse Norden 60, USA 66. — Forf af: Epilepsy. A clinical and social analysis of 1020 adult patients with epileptic seizures (disp 63); Criteria of Brain Death, 1970; tidsskr art. — Sekr i Dansk Epilepsiforen lægeråd, medl forskningsråd, tilsynsråd for Kolonien Filadelfia 68-74, Indenrigsmin udv vedr behandl af og forsorgen for epilep patienter, sekr 19' Nordiske Neurologkongr Århus 70; medl det lægevidensk fakultetsråd Århus Univ fra 70, dekan fra 71; medl undervisningsmin udv vedr den klin studenterunderv Århus Univ 71, udv vedr oprettelse af inst for almen med 72, styringsgruppe vedr kapaciteten ved det lægevidensk studium i Danmark 74, udv vdr landsdelsfunktionerne på sgh 74, af det faglige landsdeludv vedr sundhedsuddannelserne 75; medl Rigshosp lægelige underudv 76, medl best Rigshosp 81; sekr Treasurer-General i World Fed of Neurol 78. — Modtaget etatsråd C. G. Filtenborg og hustru Marie Filtenborgs ærespris 77.



Juul-Møller, Ove, f 18 jan 15 i Greve (F: førstelærer Michael Christensen J.-M. og Emilie Alvide Pedersen). ~ 26 jan 46 i Århus lægesekr Tove Trærup, f 3 dec 25 i Højslev (F: dir Aage T. og Ewdokia Pawlowna Redigenou). — St 33 Sorø, cand S 42. — Juli 42 turnus Skive Sgh, juli 43 rsl Hæren, aug 43 vikar rsl Odder Sgh, okt 43-jan 44 vikar kand FAC Hillerød kir afd, juni 44 kand Tub Hosp Årup og Odense amts Tub Stat, marts 45 1'rsrl Tub Hosp Holstebro og Ringkøbing amts Tub Stat, sept 47 kand Haderslev Sgh, marts 48 2'rsrl Brande Sgh, marts 49 prakt Neksø, april 64 poliklin læge INAS Tripoli, juli 66 vikar provinsialläkare Hallstahammar, Sverige, okt 66 Ljungby, juli 67 provinsialläkare sst, okt 69 Markaryd, maj 70-dec 81 prakt Ølгод, fra aug 73 skolelæge sst. — Slægtsliit (mødrene): Helge Pedersen: Om N. C. Pedersens og K. M. Andersens forfædre og efterkommere, 1979.



Juul-Møller, Steen, f 13 aug 46 i Holstebro (F: læge Ove J.-M. og Tove Trærup). ~ 14 okt 72 i Billum sygepl Ruth Østergård-Jensen, f 30 aug 42 i Billum (F: gårdejer Niels Bruun Ø.-J. og Anna Jensen). — St 66 Sorø, cand V 74, svensk jus 74. — Marts 74 AT-läkare Lidköping Bassjukh, Sverige, juni 74 distrläkare Lidköping, sept 74 underläkare Bassjukh Lidköping med afd, marts 75 sst kir afd, dec 75 sst afd for infektionsynd, april 76



Borås Centrallas med afd, sept 77 sst afd for lungesygd, dec 77 sst med afd, juni 78 sst psyk afd, dec 78 sst med afd, aug 80 Malmö Allmänna Sjukh cardiol afd, aug 81 sst klin fysiol afd, febr 82 sst cardiol afd. — Undervist i fysiol og intern med Sygeplejeskolen, Borås Centrallas jan 77-juni 80, i cardiol Lund Univ, Malmö Allmänna Sjukh fra aug 80, i farmakol Apotekerne i Malmö fra aug 81. — Rsl Sct Joseph Hosp rtg afd juni -aug 72 og juni-aug 73. — Deltaget i div efteruddannelseskurser 76-78. — Tidsskr art og foredrag. — Medl best Sveriges Yngre Läkare Fören, Älvsborg Län 77-80; deltaget i VIII World Congress of Cardiol, Tokyo 78, VII Asian-Pacific Congress of Cardiol, Bangkok 79, symposium on Echocardiography Lund 77 og 80. — Slægtslitt: Helge Pedersen: Om N. C. Pedersens og K. M. Andersens forfædre og efterkommere, 1979.

***Juul-Nielsen, Søren Andreas**, f 20 marts 44. — Cand S 71 Århus.

† **Juul-Nyholm, Bent**, f 6 okt 1899 i Ryslinge, † 22 febr 80 (F: sognepræst Knud Hans Peter J.-N. og Bertha Charlotte Sophie Christensen). ~ 22 maj 31 i Næstved Inge Dietz, f 17 febr 08 i Laurberg (F: godsekspeiditor Henrik Jens Johannes D. og Ellen Ewaldsen). — St 18 Odense, cand V 27. — April 27 vikar rsl Balder Hosp, juni 27 surnum kand Rigshosp fødeafd B, juli 27 vikar rsl Balder Hosp, okt 27-sept 28 rsl Ringe Sgh, jan 29 kand Hjørring Sgh kir afd, nov 29 turnus Rigshosp afd B og D, nov 30-aug 32 aman, jan 33-april 71 prakt Vejle, fra jan 72 tilsf læge børnehaver og vuggestuer Vejle. — Skolelæge april 54-61.



***Juul-Nyholm, Erling**, f 24 nov 36. — Cand V 66 Århus. — Fra marts 76 kompraksis Terndrup.

Juul-Nyholm, Knud, f 7 febr 34 i Vejle (F: læge Bent J.-N. og Inge Dietz). ~ 18 maj 62 i Vejle børnehaveklasselærer Vibeke Blichfeldt, f 4 juni 39 i Kalundborg (F: amtsvandinsp Harald B. og Inger Schack Petersen). — St 54 Vejle, cand V 64 Århus. — April 64 rsl Svendborg Sgh, nov 64 Borlänge Sjukstuga Sverige, juli 65 Luleå Länslas kir og gyn afd, okt 66 rsl Amtssgh Fakse med afd, juni 67 1' rsl sst kir afd, nov 68 assist læge Holsteinsborg, maj 72 kompraksis Randers, fra okt 78 prakt sst. — Medl best DrK afd Randers.

Jürgensen, Hans Jessen, f 12 okt 48 på Frdbg (F: ing Heinrich Jessen J. og Grete Fisch-Thomsen). ~ 23 juli 77 i Roholte stud med Ina Rabek, f 3 juli 52 i Slagelse (F: læge Knud Otto R. og Grethe Hærskjold). — St 67 GI Hellerup, cand S 74. — Juli 74 vikar rsl Kbh Kommunehosp med afd II, okt 74 rsl Sundby Hosp patol inst, april 75 værnepligtig, dec 75 rsl Randers Centralsgh med afd P, april 76 Sundby Hosp med afd, april 78 forskningsstip sst, maj 80 rsl sst kir afd, nov 80 FAC Hillerød med afd B. — Instruktør Kbh Univ med-fysiol inst A fra 72. — Tidsskr art og fordrag om cardiol, hæmatol, endokrin og klin farmakol emner. — Chairman ved symposium om hjerteinfarktbehandling, Scanticon 79.

Jürgensen, Kirsten Schultz-Larsen, f 11 april 48 på Frdbg (F: afdelingsleder, dr med Jørgen Schultz-Larsen og Elisabeth Agnete Vilhelmine Møller). ~ 5 juli 74 i Gentofte civiling Peter Jessen Jürgensen, f 29 nov 49 (F: ing Heinrich Jessen Jürgensen og Grete Fisch-Thomsen). — St 67 Zahle, cand S 74. — Juli 74 rsl Finsenin st radiumstat, febr 75 Amtssgh Køge med afd, febr 76 sst kir afd, jan 77 Sct Elisabeth Hosp med afd, febr 79 Bispebjerg Hosp patol afd, juni 80 sst otol afd, sept 80 KAS Nordvang Glostrup, febr 81 Amtssgh Roskilde med afd, juni 81 1' rsl sst.



***Jürgensen, Peter Skov**, f 9 maj 45. — Cand S 74 Århus.

***Jürgensen, Urban Bruun**, f 14 maj 44 i Asperup (F: plantageejer Jørgen Bruun J. og Catherine Bruun Caruthers). ~ 5 nov 66 i Asperup lærer Lieselotte Schneider, f 13 aug 46 i Ichenhausen, Tyskland (F: mekanikermstr August S. og Clara Wallbaum). — St 63 Sorø, cand S 72. — I Sverige.

***Jürgensen, Uwe**, f 22 maj 54. — Cand S 81 Århus.

Jædig, Steen, f 8 febr 52 på Frdbg. — St 72 Tårnby, cand V 81. — Maj 81 underlækre Ljungby Las med afd, Sverige. — Sølvmedalje Kbh Univ (med A) 79.

Jæger, Per Egon, f 23 nov 42 i Rødkærstro (F: arbejdsmand Børge J. og dameskrædder Metha Sørensen). ~ 27 maj 72 i Viby bogholder Anna Margrete Bæk, f 9 juli 45 i Århus (F: grosserer Chr. B. og Sine Nielsen), æ opl 81. — St 62 Viborg, cand V 72 Århus. — Maj 72 rsl Farsø Sgh kir afd, juli 73 sst med afd, april 75 Ålborg Sgh Nord med afd II, okt 75 Ålborg Sgh Syd klin-kem afd, okt 77 1' rsl Ålborg Sgh Nord klin-kem afd, juni 78 konst overl sst, jan 79 1' rsl Ålborg Sgh Syd klin-kem afd, maj 80 rsl sst med-hæmatol afd. — Underviser i socialmed Socialpædagogisk Børnehavese minarium Århus 70-72, Børnehave- og fritidspæd seminarium Ålborg 75-79, i sundhedspædagogik Folkeuniv Ålborg 80. — Tidsskr art og foredrag om bl a thyreotoxicosediagnostik og arbejdsmed emner. — Medl efteruddannelsesudv Nordjyllands Lkf fra 78, reservelægerådet Ålborg Sgh 1981.

***Jägerholm, Dick Rolan**, f 6 sept 42. ~ læge Stina Margareta Johanna J. — Cand S 75 Århus. — I Finland. — FL.

***Jägerholm, Stina Margareta Johanna**, f 16 sept 44. ~ læge Dick Rolan J. — Cand S 73 Århus. — I Finland. — FL.

***Jøhnik, Hanne**, f 19 febr 49. — Cand S 75.

† **Jøker, Anna Marie Nissen**, f 28 sept 1893 på Hvilestedgård ved Kolding, † 7 dec 69 i Skåde (F: gård- og fiskerierjer Hans Peter Smidt Nissen og Jørgine Kirstine Jensen). — St 15 priv, cand S 23. — Aug 23 kand Sindssygehosp Oringe, juni 24 vikar kand Bispebjerg Hosp, marts 26-febr 27 vikar turnus Århus Kommunehosp, vikar sst tub afd, fra april 27 prakt Århus, jan 44-juni 45 arkivar og læge Sverige. — Studierejse Schweiz 26.

***Jøker, Peter** Gerson Nissen, f 2 marts 19 i Birkerød (nvf 33). ~ 7 marts 64 Birgit Pedersen (F: bagermstr Carlo P.). — St 33 Esbjerg, cand S 49, speciall 66 (lungetuberkulose), 67 (medicinske lungesygdomme). — Sept 49 vikar turnuskand Kbh Kommunehosp afd V, okt 49-okt 50 turnus Rigshosp afd A og C, dec 50 helårskand Øresundshosp tub afd, dec 51 halvårskand sst, juni 52 ferievikar sst, sept 52 helårskand sst lungekir afd, sept 53 halvårskand Blegdamskand med afd, febr 54 assist læge Kbh Komm Centralstat Tub Bekæmp, maj 55 2 rsl KAS Lyngby, april 58 1 rsl Ålborg amts Tub Stat, nov 63 rsl Sønderborg Sgh med afd, maj 66 Esbjerg Centralsgh med afd, juni 66 1 rsl sst, marts 68 Spangsbjerg Hosp Esbjerg lungemed afd og Ribe amts tuberkulosestat, fra okt 70 overl sst.

***Jøker, Ragnhild Nissen**, f 26 sept 23 i Gl Højen, Vejle (F: fiskeeksportør Jens Peter Nissen J. og Kristiane Jensen). — St 43 Vejle, fysioterapeut 47, cand S 60 Århus, ECFMG 60, speciall 69 (pædiatri). — Juli 60 vikar rsl Århus Kommunehosp øre-næse-halsafd, sept 60 turnus Varde Sgh, sept 61 intern Mid-State Baptist Hosp Nashville Tennessee, okt 62 vikar rsl Randers Centralsgh med og børneafd, nov 62 rsl Hjørring Sgh med afd, marts 64 rsl Odense Amts og Bys Sgh afd H og J, aug 65 Århus Kommunehosp børneafd, maj 68 Marselisborg Hosp dermatol afd, aug 68 sst med epid afd, jan 69 1 rsl Kolding Sgh børneafd, dec 70 rsl Århus Kommunehosp neurol afd, aug 71 1 rsl Odense Sgh børneafd, fra febr 74 skolelæge Silkeborg sundhedsforvaltning. — Fysioterapeut i England, Canada, New Zealand og Vejle Sgh 47-53.

Jølk, Olaf, f 23 nov 26 i Ålborg (F: boghdrlr Anders Christian J. og Magda Fode). ~ 29 juli 50 i Ålborg børnehavelærer Ulla Christiansen, f 19 dec 26 i Ålborg (F: dir Alfred Martinus C. og Christiane Marie Christensen). — St 46 Ålborg, cand V 54. — Marts 54 vikar kand Hobro Sgh, april 54 turnus sst, april 55 fast kand Ålborg Amtssgh, marts 57 Centralsgh tub afd, nov 57 årskand sst med-epid børneafd, nov 58 2 rsl Ålborg Kommunehosp med-epid afd, fra april 60 prakt Ålborg. — Medl best Lkf Ålborg Amt 68-70.



***Jølving, Gunver**, f 15 marts 46. — Cand V 79.

***Jønsson, Kaj René**, f 24 juli 50. — Cand S 79.

***Jønsson, Lisbeth**, f 31 maj 53. — Cand S 78.

***Jönsson, Steen Ernst**, f 1 sept 39. — Cand S 74.

***Jønsson, Viggo**, f 8 jan 47. — Cand S 74, dr med 79. — Forf af: Humane T og B lymfocytter i blod og væv (disp 79).

† **Jørgensen, Agner Riiger**, f 6 jan 14 i Svstrup, † 8 juli 79 (F: boelsmand Søren J. og Ellen Marie Sørensen). ~ 1° 27 sept 36 i Vejerslev Johanne Marie Jensen, f 19 dec 12 i Tøving, † 25 sept 57 i Nakampte, Æthiopien (F: husmand Laurits J. og Petrea Kibsgård Andersen); 2° 11 april 59 i Ikast Margrethe Jessen, f Hansen, f 18 sept 14 i Sønderso (F: gårdejer Hans Chr. H. og lærer Antonie Marie Andersen).

— St 42 Rønde, cand V 52. — Febr 52 turnus Brørup Sgh, april 53 fast kand Nykøbing M Sgh, maj 54 2 rsl sst, nov 55 læge svensk missionshosp Nakampte, Æthiopien, april 58 prakt Ikast, fra aug 68 skolelæge Thisted amts skolelæge kreds III.

Jørgensen, Anders Jørn Fjendbo, f 28 febr 50 i Spøttrup (F: gårdejer Hans Christian J. og Kristine J.). ~ 5 april 74 i Århus lærer Kirsten Nøhr, f 19 aug 54 i Odense (F: overl Niels N. og Henny Bjerno). — St 70 Nykøbing M, cand V 79 Århus. — Marts 79 vikar rsl Horsens Sgh rtg afd, juni 79 Nykøbing M Sgh kir afd, sept 79 Hobro Sgh kir afd, marts 80 Marselisborg Hosp med afd, okt 80 Siavonga District Hosp, Siavonga, Zambia. — Tidsskr art. — Sølvmedalje Århus Univ 76.



† **Jørgensen, Niels Andreas**, f 14 aug 1885 i Tingsted, † 22 aug 66 (F: dyrlæge Jørgen J. og Maren Kirstine Nielsen). ~ 16 dec 16 i Vejle Martha Sørensen, f 15 juli 1885 i Århus (F: hotelejer Jens S. og Kirsten Petersen). — St 04 Nykøbing Fl, cand V 13. — April 13 rsl Varde Sgh, april 14 Hjørring Sgh, aug 14 Hæren, sept 15 Vejle Sgh, marts 18 Hæren, juni 18-sept 59 prakt Bramminge, privat Hasle, Århus.

***Jørgensen, Anker**, f 24 april 20 i Kbh (F: repr Thomas Godt J. og Karen Marie Johansen). — St 39 Ø Borgerdyd, cand S 45. — Aug 45 vikar kand Vejle Sgh, nov 45 turnus sst, nov 46 kand Viborg Sgh, sept 47 læge DrK Tub Stat Polen, marts 48 vikar kand Svendborg Sgh med afd, jan 49 kand Bispebjerg Hosp afd D, juni 49 Odense Amts og Bys Sgh afd A, febr 51 Kbh Kommunehosp afd V, maj 52 Sct Joseph Hosp fødeafd, dec 52 1 rsl Vordingborg Sgh, marts 54 kand Sindsygehosp Viborg, nov 56 Røros herredernes Sykeh, Norge, april 57 distrlæge Færingehavn, jan 58 1 rsl Haderslev Sgh rtg afd, okt 58 Amtssgh Stege, fra okt 61 kredslæge Kbh.

***Jørgensen, Anna**, f 2 nov 47 i Pandrup (F: læge Poul Nørsgaard og Valborg Langgaard). ~ 26 jan 74 i Jetsmark læge Jens Peder J. — St 67 Sundby-Hvorup, cand S 74. — Sept 74 rsl Ålborg Sgh Syd radiumstat, juli 75 Ålborg Sgh Nord gyn-obst afd, senere sst ortopæd-kir afd.

***Jørgensen, Anne**, f 29 marts 53. — Cand V 81.

***Jørgensen, Anne Marie Bom**, f 10 marts 56. — Cand S 81.

***Jørgensen, Annelise**, f 11 april 50. — Cand V 78 Århus.

† **Jørgensen, Arne Axel**, f 27 marts 13 i Göteborg, † 22 juni 78 (F: dir Axel Frederik Marius J. og Ebba Eveline Holmström). ~ 22 maj 43 i Varde sygepl Kirsten Marie Gerda Thomsen, f 22 aug 14 i Lindbjerg, † 1 maj 71 (F: smedemstr Thomas Christian T. og Maren Marie Kirstine Nielsen). — St 31 Helsingør, cand V 39, speciall 59 (fysiurgi). — Juli 39 turnus Randers Centralsgh, juli 40 vikar, dec 41 fast kand Varde Sgh, april 43-marts 44 2 rsl Viborg Sgh, maj 44 prakt Thorning, nov 54



2^{rs}l Ortopædisk Hosp Århus fys afd på Folkekuranstalten Hald, marts 56 1^{rs}l sst, juni 57 kand Århus Kommunehosp fys afd, 58 vikar 2^{rs}l sst, okt 58 kand sst neurokir afd, marts 59 sst neurol afd, juni 59 Ortopædisk Hosp Århus, jan 61 1^{rs}l Fysiurgisk Hosp Hornbæk, jan 62 Århus Kommunehosp fys afd, sept 62 ass overl sst, fra juni 65 overl Fysiurgisk Hosp Hald.

***Jørgensen, Arne Kjeldgaard**, f 11 april 45. — Cand V 81 Århus.

***Jørgensen, Arne Lund**, f 27 juni 49. — Cand S 76 Århus.

***Jørgensen, Arne Villy**, f 25 juli 45. — Cand S 79 Odense.

Jørgensen, Arnold Bertram, f 15 juli 13 i Kbh (F: maskinmstr Jørgen Peder J. og Elisabeth Marie Nielsen). ~ 21 nov 43 i Råby Anna Marie Nørgaard, f 14 jan 22 i Råby (F: uddeler Chresten N. og Karoline Mariane Poulsen). — St 33 Svendborg, cand V 41. — April 41-marts 42 turnus Svendborg Sgh, maj 42 vikar kand Amtssgh Lemvig, juli 42-marts 43 aman Århus, maj 43 kand Dronninglund Sgh, juni 44-sept 47 rsl sst, fra dec 47 prakt Østervrå.

***Jørgensen, Arvid Frank**, f 3 dec 36 i Mesinge (F: gårdejer Emil J. og Ellen Marie Johanne Sofie Kristine Knudsen). — St 56 Odense, cand S 67. — Fra jan 77 prakt Helsingø.

Jørgensen, Axel Emil Carl, f 7 aug 19 i Kbh (F: laborant Carl Johannes J. og Elvira Trein Jespersen). ~ 1^o 4 febr 50 i Gentofte laborant Inger Cora Wamberg, f 28 okt 23 i Søborg, † 5 aug 63 i Assens, Mariager (F: civiling Christian Frederik W. og Ellen Møller), 2^o 16 jan 65 småbørnspædagog Inge Stegmann, f 1 marts 28 (F: lektor Hother S. og lærer Hedvig Grove). — St 38 Frdbg, cand V 51. — April 51 turnuskand Centralsgh Holbæk, juni 52 kand Kolding Sgh kir afd, febr 53 Diakonissestift afd A, marts 54 sst medpæd afd, sept 54 prakt Assens, Mariager, fra marts 64 Ålborg. — Søfartslæge fra 64. — Form sundhedskom i Assens, Mariager 54-64.



***Jørgensen, Axel Luther**, f 23 aug 37 i Århus (F: Carl Gustav Luther J. og Elma Luther J.). — St 57 Frederikshavn, cand V 67 Århus. — Fra jan 72 prakt Nørresundby.

Jørgensen, Bent, f 14 juli 28 på Frdbg (F: sognepræst Gustav J. og Nanna Marie Thulesen). ~ 15 dec 53 i Vejle lærer Birgit Juul-Nyholm, f 8 marts 32 i Glamsbjerg (F: læge Bent J.-N. og Inge Dietz). — St 47 Herlufsholm, cand S 58. — Nov 58 vikar rsl Epidemiskjukh Linköping, Sverige, febr 59 Las Sundsvall, febr 60 Akersund sjukstuga, juni 60 kand Sorø Sgh kir afd, febr 61 Grenå Sgh, febr 62 prakt Lyngø, 66 distrlæge Godthåb, Grønland, 69 prakt Esbjerg, 79 distrlæge Narssaq.

***Jørgensen, Bent**, f 30 marts 42 i Ordrup (F: afdleder Poul Raymond J. og Grethe Herdis Pedersen). — St 60 GI Hellerup, cand V 70. — Fra juni 76 prakt Hårlev.

***Jørgensen, Bent Anker**, f 28 okt 53. — Cand V 80 Odense.

***Jørgensen, Bent Chræmmer**, f 6 marts 45. — Cand V 72.

Jørgensen, Bent Lund, f 9 nov 34 i Kbh (F: forretningsfører Axel Lund J. og Ragnhild Krøl Nielsen). ~ 2 jan 65 i Odense advokat Kirsten Lefèvre, f 29 marts 41 i Middelfart (F: dir Gunnar Ulrik L. og Ingeborg Margrethe Sørensen). — St 53 Efterslægt, cand S 60, embedslægeeks 64, speciall 69 (hud- og kønssygdomme), 72 (tropemedicin). — Juli 60 vikar årskand Hosp Forchhammersvej, aug 60 turnus Slagelse Centralsgh, juli 61 årskand sst psyk afd, nov 62 skibslæge Skoleskibet Danmark, maj 63 årskand Vejle Sgh med afd, jan 64 rsl sst, okt 64 Marselisborg Hosp dermatovenerol afd, maj 65 Kbh Kommunehosp dermatovenerol afd, sept 65 klin assist Rigshosp afd H, maj 66 vikar rsl sst, okt 66 rsl Kbh Kommunehosp dermatovenerol afd, juni 67 Kbh Kommunehosp hudklin, marts 68 1^{rs}l sst, juli 70 rsl Blegdamshosp med epid afd, juni 71 1^{rs}l undervisningshosp i Kinshasa, Zaire, fra maj 73 kredslæge Køge. — Kons i socialmed Roskilde amtskomm fra 76. — Undervist i farmakol, socialmed og hyg sygeplejeskolen i Vejle amt 63 og 64, i hud- og kønssyg sygeplejeskolen i Roskilde amt 79 og 80. — Rsl Søværnet 61 og 62, lægeassist Kbh Komm tuberkulosestat 65-67, Sundhedsst 67-68, Kbh amts søndre lgk 68-71, skolelæge i Køge komm 73-75, plejehjemslæge i Køge komm 75-76, deltids arbejds-læge i Roskilde og Bornholm amter fra 79. — Studierejser England 68 og 69 (diplome of tropical med and hyg). — Tidsskr art. — Talsmand for personalet på undervisningshosp i Kinshasa 72-73, form Lkf Roskilde Amt 75-79, medl best embedslægeform 76-80, form 80; medl skolenævn Tøxens skole i Køge 73-77; medl best Med Selsk Kbh; deltaget i kongr og symposier vedr dermatol, socialmed og hyg emner.



***Jørgensen, Bent Skou**, f 16 febr 49. — Cand S 75 Odense.

***Jørgensen, Birgit Anker**, f 20 juni 37 i Ketrup, Fjerritslev (F: sognepræst Johannes Alfred J. og Ellen Anker). — St 55 Stenhus, cand S 63, speciall 77 (pædiatri). — Sept 63 vikar kand Sct Lukas Stift med afd, okt 63 turnus KAS Gentofte afd F og H, nov 65 rsl Rigshosp afd C, febr 68 Sct Lukas Stift med afd, okt 69 Rigshosp børneafd, aug 71 Dr Louise Børnehosp, okt 71 Rigshosp børneafd, dec 72 sst afd TG, senere 1^{rs}l Centralsgh Holbæk pæd afd.

Jørgensen, Birgit Borch, f 27 dec 22 i Fredericia (F: ing Mark Ferdinand Meinertz og Agnes Marie Magdalene Hansen). ~ 16 april 48 i Kbh overl, dr med Mogens B. J. — St 41 Christianshavn, cand V 49, speciall 64 (dermatovenerologi). — Juni 49-maj 50 turnus Kbh Kommunehosp afd I og III, maj 52 kand Finseninst dermatol afd, april 53 Bispebjerg Hosp afd C, okt 54 assist Rigshosp med poliklin, maj 55 Finseninst dermatol afd, maj 57 1^{ass}ist sst, jan 60 2^{rs}l sst, maj 62 2^{rs}l Rudolph Bergh Hosp, juni 63 1^{rs}l sst, marts 67 assist speciall Rødovre, fra okt 70 kompraksis sst. — Kons KAS Glostrup



fra 80. — Deltaget i div postgraduate kurser, studierejser Cambridge 63 og 78, München 69. — Tidsskr art. — Medl hovedbest Landsforen Evnesvages Vel nov 64-nov 66, medl Justitsmin udv om ægteskabslov dec 68-juni 72. — Slægtslitt: Kirsten Thomsen Meinertz: Slægten Meinertz, 1981.

Jørgensen, Birgitte, f 19 juni 39 på Frdbg (F: hrs Erik Lett og Anne-Lise Kongsted Monrad). ~ 1 maj 64 i Gentofte civiling Jørgen Ulf Jørgensen, f 25 juni 31 på Frdbg (F: arkitekt Alfred Peter J. og Inge Waidtløw). — St 58 Ingrid Jespersen, cand S 67, speciall 81 (fysiurgi og rehabilitering). — Maj 68 rsl Frdbg Hosp lungemed afd og tuberkulosestat, febr 69 De Gamles By med afd, sept 71 Frdbg Hosp fys afd, juli 73 kursist sst, jan 74 Rigshosp fys afd, juli 74 1^{rs}l De Gamles By fys afd, maj 76 Ortopædisk Hosp fys afd, juli 76 1^{rs}l Fysiurgisk Hosp Hornbæk, juni 80 vikar rsl Rigshosp neuromed afd, okt 80 rsl KAS Gentofte neuromed afd. — Vikar kons Dronning Ingrid's Hjem fys klin fra F 81, Plejehjemmet Hammershøj fra F 81. — Deltaget i Dansk Fys Selsk efteruddannelseskurser fra 76. — Slægtslitt: C. Jespersen: Stamtavle over den bornholmske Familie Jespersen, 1941; (mødrene): Ingrid og Olaf Kongsted Ryum: Efterslægt efter Kongsted og Rosendahl, 1975.



Jørgensen, Vibeke Birte, f 24 april 14 i Charlottenlund (F: skattekontrollør Georg Müller og Astrid Caspersen). ~ 18 marts 45 i Hjørring amtsvejinsp, civiling Ivar J., f 10 sept 20 i Hjørring (F: amtsrådssekretær Kaj J. og Inger Nieuwehuis Møller). — St 32 Ordrup, cand V 45. — April 45 turnus Hjørring Sgh med afd, okt 45-febr 46 kand Sct Hans Hosp, juni-juli 46 vikar kand Hjørring Sgh med afd, nov 46 kand sst, okt 47 Frederikshavn Sgh, maj 48-maj 49 Hjørring Tub Hosp, S 49 vikar kand Hjørring Sgh med afd, sept 49 kand Sindssygehosp Vedsted, okt 50 rsl sst, okt 52 prakt Ribe, april 53 vikar kand Thisted Sgh kir afd, okt 53-sept 54 helårskand sst med afd, jan 55 skolelæge Thisted, april 57 kand Kolonien Filadelfia epileps afd, febr 58 psyk assist og ass sociall Mødrehjælpen, jan 62 skolelæge Værløse m fl kommuner, jan 77 vikar skolelæge Kbh komm, fra juni 78 skolelæge sst. — Kons for skolevæsenet i Kbh komm i skoleoverlægestillingen fra marts 81.

Jørgensen, Birte Inger, f 14 okt 26 på Frdbg (F: dir, civiling Hans Christian Andersen og Søren Margrethe Kirstine, f Andersen). ~ 2 nov 68 i Kølstrup prof, overl, dr med Søren J. — St 45 Ordrup, cand V 56, speciall 65 (anæstesiologi). — Marts-april 56 vikar kand Sindssygehosp Viborg, aug 56 turnus Randers Centralsgh, aug 57 vikar turnuskand sst kir afd, okt 57 kand sst, aug 59 anæstlæge sst, febr 61 rsl Bogenes Sgh, okt 61 kand Odense Amts og Bys Sgh afd B, okt 62 rsl sst anæst afd, jan 64 1^{rs}l sst anæst afd, april 64 till vikar underlækarer Sjukstugan Arvidsjaur, Sverige, jan 65 rsl Rigshosp anæst afd, marts 66 1^{rs}l Odense Amts og Bys Sgh anæst afd, juni 67 till vikar overl Grenfell Missions Hosp New Foundland, Canada, og aug 67 konst overl Middelfart Sgh, jan-juli 70 rsl Odense Sgh nefrol afd, sept 70 kandidatstip Odense Univ,



under orlov okt-nov 70 konst overl Middelfart Sgh anæst afd, fra april 72 overl sst anæst afd. — Deltaget kursus i anæst jan-dec 65. — Tidsskr art. — Deltaget i samtlige nordiske anæst foreningskongr fra 66, europæiske kongr London og Hamburg.

***Jørgensen, Bjarne Gobert**, f 17 marts 51. — Cand S 78 Århus.

***Jørgensen, Bjørn**, f 19 okt 25 i Oslo (F: fabriksejer, orgelbygger Josef Hilmar J. og Annette Tolvine Wierstad). ~ 21 okt 50 i Silkeborg laboratorieassistent Ebba Wibskov, f 30 jan 29 i Silkeborg (F: repr Otto Ejnar W. og Karen Jeppesen). — St 44 Oslo, cand S 53, norsk speciall 60 (anæstesiologi). — I Norge. — NL.

***Jørgensen, Bjørn**, f 29 marts 45. — Cand V 73 Århus. — Fra 77 prakt Vejen.

***Jørgensen, Bjørn Ulrich**, f 27 febr 40. — Cand S 75.

***Jørgensen, Bo**, f 2 sept 47. — Cand S 74.

† **Jørgensen, Kaj Børge**, f 12 okt 07 i Køge, † 3 febr 70 på Frdbg (F: barbermstr Wilhelm J. og Wilhelmine Nielsen). ~ 2 aug 35 i Kbh Ester Christensen, f 9 juni 11 i Præstbro (F: grosserer Henrik Mathias C. og Emilie Henriette Nørby). — St 26 Birkerød, cand V 34. — Juni 34 vikar kand Statshosp Sønderborg gyn-obst afd, sept 34 Sønderborg Sgh epid afd, nov 34 Statshosp Sønderborg kir afd, febr 35 vikar kand sst gyn-obst afd, maj 35-april 37 kand sst, juni 37 turnus Kbh Kommunehosp afd III, nov 37-okt 38 kand sst afd V, dec 38 Rudolph Bergh Hosp, maj 39 Blegdamshosp, dec 39-maj 40 Børnehosp Fuglebakken, fra juli 40 prakt Kbh. — Læge Menighedsbørnehøve april 43, Kbh Fængselsvæsen aug 45-april 53.

Jørgensen, Anders Børge, f 16 juni 14 i Langebæk (F: sognepræst Marius J. og Petrea Nielsen). ~ 30 jan 38 i Fakse Else Kjøller Runge, f 28 febr 15 i Nekso (F: overlærer, amtskolekons Karl Johan R. og Esther Kjøller Pedersen). — St 33 Herlufsholm, cand S 40. — Okt 40 turnus Frederikshavn Sgh, okt 41 vikar sst, april 42 prakt Allested, fra 73 kompraksis Nr. Lyndelse.

Jørgensen, Børge Bent, f 9 nov 27. — Cand S 55.

† **Jørgensen, Aage Valdemar Carl**, f 1 april 1888 i Nyborg, † 30 aug 77 (F: sparekassebest Jens Carl J. og Else Marie Andersen). ~ 1^o 21 april 21 på Frdbg Clara Lindberg Lund, f 28 juli 1892 på Frdbg, † 16 jan 23 i Kbh (F: kunstmaler Søren Jørgensen L. og Ane Cathrine Elisabeth Lindberg); 2^o 21 sept 26 i Vejlbj, Risskov Asta Johanne Christensen, f 18 maj 1900 i Vejlbj (F: maskinmstr Frederik Gottlieb C. og Emma Anna Johanne Olsen), æ opl 29; 3^o 5 sept 58 i Kbh Clara Henningsen, f 1 maj 1900 i Holtug (F: forpagter Alfred H. og Dorteaa Hellmers). — St 06 Odense, cand S 14, speciall 25 (neurologi), 29 (psykiatri). — Juli 14 vikar, dec 14-juli 15 kand Bispebjerg Hosp afd B, sept 15 rsl Hæren, febr 17 kand Øresundshosp med afd, april 17 klin assist sst, sept 17 turnus Frdbg Hosp, okt 18 rsl sst neurol afd, april 21 Alm Hosp, maj 20 afdlæge Frdbg Poliklin neurol afd, nov 25 2^{rs}l Sindssygehosp Middelfart, dec 26-marts 36 prakt neurolog Kbh, april 39-marts 41 2^{rs}l Sct Hans Hosp, marts 43-56 assist Statens Seruminst, privat Kbh. — Overl Dr med Brunniches klin Holbæk maj 33-nov 35. — Forf af:

Følelseslivets Grundelementer, 1920; Studier over Temperamenterne og deres Sammenspil, 1921; Livsførelse, 1925; Erotikens Etik, 1926; Psykoseneuroser og Psykoseterapi, 1932; Samfundsmoral, 1933; Retfærdighed, 1934; To Karakterskavanker, 1935, 1942, eng udg 1950, To Bud, en Lægepsykologs Moralsystem, Medicinsk Psykologi, 1946; Søren Kierkegaard I-V, 1964; Søren Kierkegaards Skuffelser, 1967; medarb og red af: Sjælens Lægebog, 1946. — Medl best Fayl 19-24, repr Dadl 21-24, medl best Nervalægernes Neuroseudv 37-38, form Selsk for Filosofi og Psykologi 51-60. — Æresmedl Selsk for Filosofi og Psykologi 61.

† **Jørgensen, Carl Christian**, f 15 dec 23 i Gudumholm, † 21 jan 71 i Norge (F: købmand Carl Christian Peter J. og Edith Margrethe Sønderlev). ~ 19 juli 52 i Odense sygepl Hanne Grete Wenø, f 5 juli 29 i Odense (F: dir, konsul Peter Emil W. og Erna Marie Müller). — St 41 Ålborg, cand S 50, speciall 56 (anæstesiologi). — Nov 50 turnus KAS Gentofte afd B og A, nov 51 anæstesi-læge Rigshosp afd D, maj 52 Bispebjerg Hosp afd A, aug-nov 52 rsl Flyvevåbenet, juni 53 anæstesi-læge Bispebjerg Hosp afd D, dec 53 halvårskand sst, juni 54 årskand KAS Gentofte afd A og R, maj 55 Sundby Hosp med afd, maj 56 rsl Kbh Kommunehosp anæst afd, sept 57 overl Ringsted Sgh anæst afd, fra sept 61 Næstved Centralsgh anæst afd. — Kons Haslev Sgh sept 57, Skælskør Sgh okt 57. — Studierejser Paris 47, England 65, deltaget i WHO-kursus i anæst Kbh 52-53. — Medforf af: Genoplivning, udvendig hjertemassage, 1969; tidsskr art og foredrag. — Medl best Frivillige Bloddonorer Ringsted 58-61 og Næstved 63-66, form DrK Næstved afd 64, medl hovedbest 66, vicepræs 68, medl forretningsudv 68, medl vedtægtsudv 69, form amtskreds Storstrøms amt 70, næstform Dansk Flygtningehjælp 70, medl Universitetsudv i Næstved 66-69.

***Jørgensen, Carl Erik**, f 22 nov 26 i Vejle (F: ostehdlr Kresten J. og Myrna Heede). — St 45 Vejle, cand V 53. — Juli 53 turnus Svendborg Sgh, sept 56 vikar kand Silkeborg San, 56 læge Grønland, juli 58 2' distrlæge Thule, fra sept 59 prakt Videbæk.

***Jørgensen, Christian Meisler**, f 2 maj 50. — Cand V 77.

***Jørgensen, Claus Kaj**, f 16 sept 48. — Cand S 75.

Jørgensen, Claus Wichmand, f 3 okt 48 i Gentofte (F: kommandør Erik Viggo Jørgensen og Cåth Inga Wichmand). ~ 13 juli 74 i Kbh sygepl Anne-Marie Elisabet Olsson, f 31 maj 47 i Ludvika (F: tjänsteman Bernhard Arne Fritjof og kontorist Maria Ingeborg Höök). — St 67 Aurehøj, cand S 74, svensk jus 77. — Aug 74 Ludvika Las med klin, Sverige, febr 75 AT-läkare sst kir klin, aug 75 tilf underläkare St Sigfrid Sjukh, Växjö Toxicoman klin, jan 77 FV-underläkare sst, herunder juli 77-febr 78 rsl Flyvevåbenet, aug 78 FV-underläkare Ljungby Las kir klin, aug 79 sst anæst klin, nov 79 Växjö Centrallas anæst klin, juni 80 tilf underläkare sst kir klin, jan 81 FV-underläkare Ljungby Las kir klin. — Adm sekr Kronoberg Läns Läkarefören juni 80-dec 81.



Jørgensen, Connie, f 16 juni 47. ~ læge Mogens M. A. Bugge. — St 67 Søborg, cand V 75, speciall 81 (gynækologi og obstetrik). — Jan-aug 75 underläkare Halmstad Las, Sverige, maj 77 AT-läkare sst, juli 77 FV-läkare Lund Las kvinnoklin. — Aman i gyn-obst Lund Univ F 78.



***Jørgensen, Dagmar**, f 12 aug 45. — Cand V 80.

Jørgensen, Anders Dan, f 24 april 41 i La Paz, Bolivia (F: civiling Erik J. og sproglærer Maja Merete Pedersen). ~ 12 febr 66 i Lundtofte hospitalslaborant Inger Merete Fischer, f 17 april 44 i Århus (F: reklamekons Kaj F. og Ingeborg Mortensen). — St 60 Høng, cand S 70. — Juli 70 vikar rsl Rigshosp afd NK, sept 70 rsl FAC Hillerød anæst afd, april 71 sst almen kir afd, okt 71 vikar rsl sst ortopæd-kir afd, marts 72 rsl sst rtg afd, nov 72 sst øreafd, jan 74 sst med afd B, febr 75 Montebello Helsingør, fra maj 75 prakt Hillerød.

***Jørgensen, Doris**, f 27 nov 36. — Cand S 80.

Jørgensen, Ebbe Frank, f 30 maj 42 i Skelund (F: læge Johannes Frank J. og rtg fotograf Elna Stjans Mortensen). ~ 26 dec 65 i Ålborg sygepl Hedda Bjerring Larsen, f 5 jan 43 i Frederikshavn (F: repr Kaj Bjerring L. og Anna Lisa Ørnvald), æ opl 76. — St 61 Ålborg, cand V 69. — Febr 69 vikar underläkare Kiruna Las med afd, Sverige, juli 69 rsl rotant Mercy Hosp Denver, Colorado, USA, aug 70 rsl Søværnet, aug 71 Ålborg Sgh Syd med-epid afd, april 73 assist Godthåb lægedistr, febr 74 distrlæge Godthåb, fra aug 80 embedslæge Vejle amt. — Medl best Grønlands Lkf 73-75, 78-80, Grønlands amtsbest Drk 77-80; deltaget i Nordisk Kongr i Socialmed, Helsingør 79, Voss 81, 5' int symposium on Circumpolar Health, Kbh 81.



† **Jørgensen, Ejnar Bjerre**, f 26 nov 06 i Thisted, † 11 febr 77 (F: repr Niels Pedersen J. og Ane Johanne Bach). ~ 21 juni 34 i Hjørsunde Sonja Hansen, f 4 jan 05 i Kbh (F: Svend H. og Kirstine Nielsen). — St 25 Ålborg, cand S 33. — Aug 34 vikar distrlæge Egedesminde, sept 37-49 distrlæge sst, nov 40-nov 42 under orlov kand Randers Centralsgh, jan 43 KAS Lyngby, juni 44-maj 45 1' rsl Jysk Nervesan Vejle fjord, juni 45 fung kredslæge Egedesminde, marts 49 rsl Jysk Nervesan Vejle fjord, febr 53 prakt Løkken, april 67 rsl Jysk Nervesan Vejle fjord, april 71 vikar rsl Hornslyd Sgh med fys langtidssafd, fra sept 71 1' rsl Silkeborg Centralsgh lungemed afd og lungeklin.

Jørgensen, Elmer Bonne, f 31 jan 15 i Farstrup (F: karetmager Carl B. J. og Johanne Marie Sørensen). ~ 26 dec 42 i Valby Esther Margrethe Hennig Norsell, f 14 nov 19 i Kbh (F: værkfører Hans Emil N. og Claudine Vilhelmine Henriette Hennig). — St 35 Akad Kursus, cand S 42. — Juli-sept 42 vikar kand Kuranstalten GlSkovridergård, nov 42 surnum kand Dr Louise Børnehosp, jan 43 turnus Haderslev Sgh, dec 43 vikar rsl Nykøbing FI Centralsgh, febr 44 kand Spangsbjerg San, jan 45 vikar rsl Hjørring Tub Hosp og Hjørring Amt Tub Stat, marts-sept 45 vikar kand Ålborg Amtssgh med afd, praksisvikar, fra dec 45 prakt Virum. — Vikar kand KAS Lyngby og Kbh amts tuberkulosestat juni-aug 46.



Jørgensen, Else Dorthea, f 8 okt 24 i Smidstrup, Blistrup (F: lærer Aage Vilhelm J. og lærer Julie Nicoline Knudsen). — St 58 Statens Kursus, cand S 67. — Aug-nov vikar rsl De Gamles By med afd, jan 68 FAC Hillerød ortopæd-kir, almen kir og gyn-obst afd, sept 68 rsl sst, marts 71 sst med afd F, okt 71 2 rsl sst ortopæd-kir, almen og gyn-obst afd, marts 73 sst fys afd, marts 79 1 rsl sst, privat på grund af sygdom.

† **Jørgensen, Peter Emil**, f 27 maj 1889 i Kbh, † 10 okt 66 i Svendborg (F: grosserer Jens Christian J. og Benedicta Andersson). ~ 5 maj 19 i Kbh Ellen Marie Johanne Jensen, f 14 marts 1893 i Kbh (F: tømrermstr Søren Peter J. og Claudine Schoubye). — St 09 Borgerdyd, cand S 16. — Juli 16 rsl Hæren og vikar rsl Kbh Kommunehosp, juli 17 rsl Assens Sgh, juli-aug 18 friv assist Kbh Poliklin, okt 18 rsl Næstved Centralsgh, april 19-juni 59 prakt Svendborg, fra marts 63 læge Svendborg Sgh alkoholikerklin. — Læge Arbejds- og forsørgelsesanstalten april 25, politilæge jan 27-juni 59, læge Alderdomshjem og dettes sygeafd april 32, tillidslæge Dansk Dampskibsrederiforen 48-juni 57. — Medl Lkf Fyns Amt sygek udv 37-42, medl best 42-53, form Svendborg Lgf 42-59.

† **Jørgensen, Erik**, f 26 jan 20 på Frdbg, † 22 aug 76 (F: ekviperingshdlr Søren J. og Maren Hansine Berg Hansen) ~ 18 juni 70 i Søllerød forf Inge Højtvad, f 18 aug 32 på Frdbg (F: statsaut revisor Thorkild Chr. Knud Max H. og Erna Augusta Hansen). — St 38 Frdbg, cand V 47, svensk jus 50, speciall 56 (gynækologi), dr med 66. — Febr 47 turnus Bispebjerg Hosp afd B og D, febr 48 vikar kand sst afd D, april 48 Sundby Hosp kir afd, maj 48 Bispebjerg Hosp afd D, juli 48 kand sst, jan 49 2 underlækare Länslas Karlshamn kir afd, Sverige, okt 49 Centralas Östersund rtg afd, okt 50 sst gyn-obst afd, febr 52 vikar Danmark, marts 52 vikar kand Rigshosp afd H, maj 52 Rudolph Bergh Hosp, juni 52 kand Bispebjerg Hosp afd D, juni 53 vikar rsl sst, okt 53 vikar kand sst gyn afd, nov 53 kand sst, dec 53 2 rsl sst, dec 55 2 rskir sst afd D, dec 56 2 assist Øresundshosp patol inst, juni 57 vikar 2 rsl sst, okt 57 2 rskir Frdbg Hosp, okt 58 1 rsl Kbh Kommunehosp gyn afd og Hosp Forchhammersvej, maj 61 1 rsl Sct Joseph Hosp fødeafd, fra marts 66 overl sst. — Underviser ved specialistkursus i gyn og obst ved Kbh Univ. — Fast skadevagt Bispebjerg Hosp juni-okt 57, samrådssuppl Mødrehjælpen dec 58-april 61, speciall sst juli 59-marts 62, prakt speciall Kbh fra febr 62. — Forf af: Visitationsproblemer og hospitaliseringsbehov (disp 66); tidsskr art.



* **Jørgensen, Erik Flemming**, f 17 dec 27 i Odense (F: dir Hans Jørgen Christian J. og Olga Ingeborg Nielsen). ~ 15 febr 56 i Odense Jytte Ruth Kjær, f 25 maj 35 i Søborg (F: grosserer Arne H. K. og Anna K.). — St 46 Odense, cand V 56. — Febr 56 vikar kand Odense Amts og Bys Sgh anæst afd, maj 56-okt 60 hospitalsansat Sverige, ekstraord turnusbevis, jan 61 prakt Fruens Bøge, fra jan 74 kompraksis sst.

* **Jørgensen, Erik Ole**, f 12 jan 37 på Frdbg (F: snedker Poul Johannes Edvard J. og ekspeditrice Ruth Samson). ~ 6 dec 58 i Fredericia lægesekr Ragnhild Astrid Tullius, f 14 aug 34 i Isajord, Island (F: læge Erlingur T. og Gunhild Kaldahl-Jensen). — St 55 Metropolitan, cand S 64. — Underlægeskole, marts 65 turnus Rigshosp afd B og C, jan 66 rsl sst afd B, 71 Kbh Univ, juli 74 rsl Rigshosp afd TX, sept 74 sst afd B. — Slægtslitt (mødrene): C. H. Gundelach: Slægten Gundelach, 1950.

* **Jørgensen, Erik**, f 26 sept 48. — Cand V 75.

Jørgensen, Erik, f 27 nov 49. — St 68 Kalundborg, cand V 76. — Febr 76 vikar rsl Kbh Kommunehosp nefrol afd, maj 76 Hvidovre Hosp, juli 76 rsl Sgh Sæby Høng, sept 77 vikar rsl Kolonien Filadelfia psyk afd, dec 77 rsl Sgh Sæby Høng, april 78 Slagelse Centralsgh med afd, dec 78 sst rtg afd, april 79 sst pæd afd, april 80 vikar rsl sst øre-næse-hals afd, juli 80 rsl sst pæd afd, april 81 Kalundborg Sgh med afd, senere 1 rsl sst. — Lægevagtskørsel Kalundborg.

Jørgensen, Erik Hvidberg, f 17 aug 41 i Kolding (F: skoleinsp Axel J. og Ellen Eleonora Hvidberg). ~ 30 marts 79 i Nivå jordemoder Anne Elisabeth Andersen, f 13 juli 53 i Løgumkloster (F: grænsedyrlæge Christian P. A. og cand pharm Anna Elisabeth Jensen). — St 60 Vordingborg, cand S 70, speciall 81 (gynækologi og obstetrik). — Aug 70 rsl Centralsgh Holbæk kir afd, febr 71 Sct Elisabeth Hosp Holbæk med afd, dec 71 Centralsgh Holbæk med afd, aug 72 sst anæst afd, nov 72 FAS Hørsholm kir afd, sept 74 kursist Rigshosp kir afd, okt 76 rsl sst gyn-obst afd, april 78 KAS Gentofte gyn-obst afd, marts 80 1 rsl sst, okt 80 rsl sst, marts 81 1 rsl Nykøbing FI Centralsgh gyn-obst afd. — Kons Rådet for Trafiksikkerhedsforskning nov 77-nov 78. — Deltaget i kursus i Belgien juli 81 (gyn microkir).



Jørgensen, Erik Ude, f 27 maj 30 i Tiufkjær, Fredericia. ~ 26 sept 59 i Odense husholdningslærer Birte Thomassen, f 8 febr 33 i Tiufkjær. — St 50 Vejle, cand V 59 Århus. — Febr 59 turnus Odense Amts og Bys Sgh, febr 60 kand Give Sgh, dec 60 2 rsl Fysiurgisk Hosp Hald, okt 61 1 rsl Give Sgh, jan 63 aman Vejle, fra jan 64 prakt sst. — Rsl Flyvevæbenet febr 61.



* **Jørgensen, Esben Techau**, f 5 aug 47. — Cand V 75 Århus.

Jørgensen, Eva, f 12 aug 37 i Kbh (F: civiling Poul Petersen og Gudrun Grønnegaard). ~ 27 april 61 i Gentofte overl Finn J., æ opl 75. — St 55 Ordrup, cand V 63, speciall 71 (psykiatri). — Marts 63 vikar kand KAS Glostrup afd C, april 63 Nørre Hosp, maj 63 turnus KAS Gentofte afd B, nov 63-april 64 turnuskand sst kir afd R, juni-juli 64 vikar rsl De Gamles By, sept 64 Statshosp Glostrup afd P, okt 64 rsl De Gamles By, jan 66 Montebello Helsingør, febr 67 rsl Sct Hans Hosp afd A, maj 68 kursist Statshosp Glostrup afd P, maj 69 rsl sst, okt 69 Kbh Kommunehosp neurol afd, okt 70 1^o rsl Bispebjerg Hosp afd E, nov 71 vikar overl Plejehosp Brøndbylund, fra febr 72 overl sst. — Kons Justitsmin psyk undersøgelsesklin afd A juni 73-juli 75, De Gamles By 75-77.



***Jørgensen, Eva**, f 6 aug 50 i Kbh (F: civiling Paul Hans Fink-Jensen og Grethe Mathilde Olsen). — St 69 Rysensteen, cand S 76. — Sept 76 rsl Kbh Alko-amb Forchammersvej, senere Montebello Helsingør.



***Jørgensen, Eva Merete**, f 17 febr 44. — Cand S 76.

Jørgensen, Povl-Henrik Ferdinand, f 30 sept 50 i Rønne (F: dir Ferdinand J. og sygepl Ellen J.). — St 69 Rønne, cand V 80. — April 80 vikar rsl Sct Hans Hosp afd A, maj 80 turnus Rigshosp ortopæd-kir afd U.

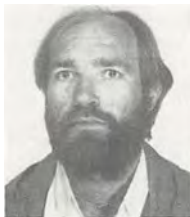

Jørgensen, Finn, f 12 juli 26 i Kbh (F: grosserer Hans Ole Albrecht J. og Ellen Marie Hansen). ~ 1^o maj 53 i Kbh civiling Karen Inger Thalsgård, f 26 jan 30 i Kbh, æ opl 60; 2^o 27 april 61 i Gentofte overl Eva J., æ opl 75; 3^o 27 okt 78 i Roskilde universitetsrektor Boel Nilla Ingegård Persson, f 29 juli 42 i Hässleholm, Sverige. — St 45 Sct Jørgen, cand V 53, speciall 63 (psykiatri). — Febr 53 vikar turnuskand KAS Gentofte afd A, marts 53 turnus Frdbg Hosp afd A og B, marts 54 vikar turnuskand Sundby Hosp med afd, april 54 kand Militærhosp med afd, okt 54 vikar turnuskand Rigshosp afd B, nov 54 vikar kand KAS Gentofte afd N, dec 54 Amtssgh Maribo med afd, jan 55 Bispebjerg Hosp psyk afd, febr 55 kand Kolonien Filadelfia epilep afd, marts 56 Bispebjerg Hosp neurokir afd, sept 56 halvårskand sst psyk afd, marts 57 Kbh Kommunehosp psyk afd, sept 57 vikar kand sst



neurol afd, dec 57 Bispebjerg Hosp neurokir afd, marts 58 kand sst psyk afd E, okt 58 2^o assist sociallæge Mødrehjælpen, juli 59 2^o rsl Sct Hans Hosp, juli 61 Statshosp Glostrup afd O, juli 62 kand Rigshosp afd N, marts 63 2^o rsl Bispebjerg Hosp psyk afd, sept 63 1^o rsl Statshosp Glostrup afd P, okt 64 Rigshosp psyk klin, febr 67 ass overl Sct Hans Hosp afd D, marts 71 overl sst, fra april 73 adm overl sst. — Kons Revalideringscentret for Kbh og Frdbg april 62-febr 67, kons psyk Kofoeds træningskole St Magleby dec 67-jan 69, i narkotikaproblemer Direk for Fængselsvæsenet febr 69-sept 70, Socialpædagogisk Center i Kbh febr 70-jan 72, psyk kons IR april 66-jan 75. — Lektor i socialpsyk Kbh Univ fra aug 73. — Psyk assist Mødrehjælpen juni 56-sept 58, vikar speciall sst juli 59-sept 63, speciall Dansk Forsorgsselsk jan 62-sept 63, læge Kofoeds Skole juni-sept 63 og sept 67-sept 68, sociallæge Brøndbyernes komm jan-sept 64; censor Roskilde Univ fra aug 76. — Medforf af: Udbredelse af stofbrug blandt danske skoleelever, 1971 (s m Boel Ulff-Møller), Psykiatri og samfund, 1972 (s m Boel Ulff-Møller); Myten om methadon 1977, Isolation, varetægt 1980; bidrag til: Ungdomspsykologi 1970, Ungdom og stofbrug 1970; udgiver af: Hjalmar Helweg: Mennesker og typer 1973; tidsskr art. — Medl best Dansk Psyk Selsk 64-68, sekr 64-66, kasserer 66-68, medl Nordisk psyk samarbejdsudv 65-68, medl best Dansk Selsk for Revalidering 66-71, form 69-71, suppl § 14-udv psyk 65-69, medl § 14-udv revalidering-med fra 71, medl Sundhedsst arbejdsgruppe vedr misbrug af euforiserende stoffer blandt ungdommen 68, medl af det af regeringen nedsatte kontaktudv vedr ungdomsnarkomani jan 69-sept 70.

***Jørgensen, Finn Preben**, f 1 marts 30 i Nairobi, Kenya (F: forvalter Oluf J. og Edith Andrea Petersen). — St 50 Ø Borgerdyd, cand S 58, speciall 67 (intern medicin), 73 (nefropati), dr med 66. — Okt 58 turnus Kbh Kommunehosp afd III og I, dec 59 kand Diakonissestift med afd, jan 60 Kbh Kommunehosp afd III dialyseafd, jan 64 rsl sst, maj 66 sst afd II, dec 69 overl sst afd III. — Forf af: Den normale humane Glomerulus' Ultrastruktur (disp 66).

Jørgensen, Finn, f 4 dec 35 på Frdbg (F: montør Mogens J. og fysioterapeut Thora Michaelsen). ~ 8 dec 62 i Korsør sygepl Nanna Kirsten Andersen, f 5 juli 38 i Kvislemark, Sandved (F: gårdejer Niels Pøter A. og Petra Jensigne Sørensen). — St 55 Holte, cand S 62. — Okt 62 turnus Kolding Sgh, okt 63 rsl sst kir afd, april 64 underlægeskole, juli 64 rsl Hæren, marts 65 Sønderborg Sgh gyn-obst afd, dec 65 Næstved Centralsgh otol afd, sept 66 ass læge Julianehåb, sept 70 aman Næstved, fra jan 71 prakt sst.



Jørgensen, Finn, f 14 maj 39 i Kbh. — Cand S 66, embedslægeeks 76. — 66-73 rsl Sct Joseph Hosp og Odense Sgh, april 73 prakt Nr Lyndelse, fra nov 76 embedslæge embedslægeinst for Fyns amt. — Lægekons socialcentret Fyns amtskomm 76. — Undervist i samfundsmed Odense Univ 78. — Studierejser Univ of Minnesota, USA 78 og 81 (Graduate Summer Session in Epid). — Medl planlægningsrådet Den Sociale Højskole Odense fra 68.

Jørgensen, Finn Ruben, f 3 marts 49 i Frederiksværk (F: optiker Svend Erland Jørgensen og Grethe Johanne Knudsen). ~ 2 juni 73 i Roskilde korresp Birgit Johanne Jensen, f 18 okt 47 på Frdbg (F: bygningsinsp Jørgen J. og Bodil Johanne J.). — St 68 Roskilde, cand V 75, svensk jus 77. — Marts 75 vikar rsl Amtssgh Roskilde, maj 75 AT-läkare Centralas Borås, Sverige, maj 77 FV-läkare sst øreafd, okt 79 sst anæst afd, maj 80 sst kir klin, nov 80 vikar överläkare sst øreafd, jan 81 FV-läkare Sahlgrenska Sjukh Göteborg øreklin. — Klin aman Sahlgrenska Sjukh Göteborg øreklin maj-juni 81. — Deltaget i div efteruddannelseskurser 78-80. — Tidsskr art.

Jørgensen, Flemming, f 6 febr 35 i Kbh (F: prokurist Niels Thorvald J. og Marie Margrethe Klentz). ~ 19 marts 60 i Frederikshavn korresp Bodil Tackmann, f 5 marts 36 i Frederikshavn (F: manufakturhdr Kaj T. og Grete Nørholt). — St 54 Frdbg, cand V 62, speciall 72 (ortopædisk kirurgi). — Marts 62 turnus Amtssgh Ringkøbing, marts 63 vikar kand KAS Glostrup afd D, april 63 underlægeskole, juli 63 kand Herning Centralsgh kir afd, marts-nov 64 herunder værnepligt rsl Hæren, okt 65 rsl Odense Sgh patol inst, maj 66 sst ortopæd afd O, jan 67 sst gyn-obst afd D, nov 67 sst neurokir afd U, juni 68 sst plastik-kir afd Z, jan 69 sst ortopæd-kir afd Ø, jan 70 l'rskir Sønderborg Sgh kir afd, april 71 sst ortopæd afd O, nov 71 Odense Sgh ortopæd-kir afd O og Ø, maj 75 l'rsil Ortopædisk Hosp Århus, fra juni 78 overl Kolding Sgh ortopæd-kir afd. — Viborg Sgh kir afd aug-nov 64. — Studierejse England 72 (ortopæd-kir).

Jørgensen, Flemming, f 16 marts 42 i Glostrup (F: Albert Sigfred J. og Anne Viola Andersen). ~ 29 aug 64 i Glostrup hospitalslaborant Hanne Petersen, f 8 maj 43 (F: Erik P. og Tove Hansen). — St 61 Rødovre, cand V 69. — Febr 69 provinsiallökare Olofström, Sverige, juli 69 rsl Bispebjerg Hosp afd F, juli 70 værnepligtig, febr 71 rsl Næstved Centralsgh pæd afd, febr 72 sst gyn-obst afd, april 72 sst med afd, fra maj 73 prakt Bjæverskov.

***Jørgensen, Flemming**, f 16 febr 45. — Cand S 76.

Jørgensen, Frank Birger, f 19 juli 49 i Kbh ~ 29 nov 75 i Virum ergoterapeut Jette Mørkeberg, f 5 aug 48 på Frdbg. — St 69 Christianshavn, cand V 77. — Jan 77 rsl Frdbg Hosp nefrol afd S, sept 77 sst kir afd K, marts 78 sst nefrol afd, okt 79 sst med afd B.

Jørgensen, Frede, f 25 juni 19 i Espe (F: skræddermstr Rasmus Peter J. og Karen Marie Jørgensen). ~ 7 april 44 på Frdbg Annelise Andersen, f 13 sept 18 i Rudkøbing (F: skibsmægler Erik A. og Kiss Christensen). — St 38 Svendborg, cand S 46. — Juli 46 vikar kand Rudkøbing Sgh, sept 46 turnus Varde Sgh, sept 47 rsl Søværnet, sept 48 kand Varde Sgh, sept 49 2'rsil Ærøskøbing Sgh, aug 52 aman Felsted, okt 53 2'rsil Middelfart Sgh, fra marts 54 prakt Vamdrup.

Jørgensen, Fritz, f 31 dec 28 i Viborg (F: bogtrykker Niels Peter J. og Ingeborg Louise Lydia Hansen). ~ 5 aug 56 i Køne bibliotekar Ingeborg Elisabeth Hjorth, f 1 juli 32 i Rønne (F: keramikler Lauritz Adolf H. og Elisabeth Westh). — St 48 Hjørring, cand S 56 Århus, speciall 66 (røntgendagnostik). — Sept 56 turnus Bornholm Centralsgh Rønne, sept 57 underlægeskole, ec 57 kand Bornholm Centralsgh Rønne med afd, okt 58 rsl Hæren, juni 59 2'rsil Bornholm Centralsgh Rønne radiol afd, dec 60 kand Århus Kommunehosp afd R, april 62 2'rsil sst, jan 63 konst l'rsil sst, juni 63 l'rsil sst, april 66 kand sst kir afd, okt 66 l'rsil sst afd R, fra nov 67 overl Århus Amtssgh rtg afd. — Underviser i rtg Århus Unv fra 71. — Assist Århus Tandlægehøjskole rtg afd juni 63-juni 64, censor i anat Århus Unv fra 68. — Studierejser Leipzig 66, Hamburg 69, London 71. — Medfor af: Tetralogy of Fallot: A study of all cases diagnosed in Denmark from 1947 till 1965, 1971; tidsskr art.

***Jørgensen, Fritz**, f 1 dec 39. — Cand V 66 Århus.

Jørgensen, Fritz Schönau, f 11 febr 39 i Århus (F: dir Kjeld Schönau J. og Rigmor Martine Hillebrandt). ~ 30 jan 65 i Odense sygepl Grete Kragh-Heidemann, f 5 febr 43 på Frdbg (F: fabr Jens K. H. og Aslaug Olsen). — St 57 Århus, cand V 64 Århus, speciall 74 (intern medicin), dr med 76. — Febr 64 vikar rsl Odense Amts og Bys Sgh med epid afd, april 64 sst kir afd, maj 64 turnuskand sst kir afd, nov 64 sst med afd, febr 65 rsl sst med afd, juli 67 KAS Glostrup med afd, aug 69 kandidatstip Kbh Unv med .ysiol inst, jan 70 vidensk assist sst, maj 71 vikar rsl KAS Gentofte med afd, okt 71 klin assist sst, okt 72 vikar l'rsil sst, jan 73 rsl sst neuromed afd, juli 73 l'rsil Frdbg Hosp med afd, jan 76 sst, fra jan 77 overl Silkeborg Centralsgh med afd. — Lægekon Silkeborg komm fra 78. — Lektor i intern med Århus Unv 77. — Rsl Søværnet 67-69, herunder 4 mdr vikar rsl Rudkøbing Sgh, friv assist klin for mandlig hypogonadisme Rigshosp med poliklin 72-76; censor i farmakol Århus Unv fra 78, Odense Unv 79. — Forf af: Effect of thiazide diuretics upon calcium metabolism (disp 76); tidsskr art. — Sekr Dansk Endokrin Selsk 73-79.

Jørgensen, Gerda Reincke, f 11 aug 36 i Kbh (F: skibsfører Anton Christian J. og Else Karoline Jensen Gaard). ~ 76 i Søllerød læge Henrik Mikkelsen. — St 54 Lyngby, cand V 62, speciall 73 (dermato-venerologi). — Marts 62 turnus KAS Gentofte afd F, sept 62 sst kir afd S, april 63 vikar årskand sst kir afd S, okt 63 rsl KAS Glostrup rtg afd, maj 64 KAS Gentofte anæst afd, juni 65 Bispebjerg Hosp afd K, dec 65 vikar rsl Finseninst dermatol afd, dec 66 rsl Amtssgh Roskilde med afd, maj 68 kursist Kbh Kommunehosp hudklin, nov 68 Finseninst dermatol afd, maj 69 rsl sst, juni 70 Rudolph Bergh Hosp dermato-venerol afd, okt 71 KAS



Gentofte afd K, febr 72 I'rsI sst, fra marts 74 prakt speciall Birkerød. — Vikar lektor i dermato-venerol Kbh Univ sekt V 71 og 72, lektor sst 72-76. — Censor i dermato-venerol Kbh fra 78. — Studierejser Uganda 70, Cambridge 70, Glasgow 71. — Tidsskr art og foredrag.

Jørgensen, Gunnar Friis, f 4 febr 07 i Odense (F: forvalter, husejer Jens Jørgen Marius J. og Marie Larsen). ~ 28 okt 36 på Frdbg sygepl Ruth Faber, f 24 nov 02 i Kbh (F: overl, dr med Erik Einer F., † 18 jan 31, og Elouise Buchardine Reeh). — St 24 Sundby, cand V 32, speciall 43 (kirurgi), 53 (gynækologi og obstetrik), dr med 44. — Marts 32 vikar kand Odense Amts og Bys Sgh med afd, april 32 sst kir afd, juni 32 kand sst, juni 33 rsl FAS Hørsholm, febr 36 kand Frdbg afd F, sept 36 vikar overl FAS Hørsholm, okt 36 kand Frdbg Hosp afd C, nov 36 assist retsmed inst, juni 38 Kbh Kommunehosp kir poliklin, dec 39 2'rsI sst afd V, jan 42 1'rskir Næstved Centralsgh, april 44 ekstraord rsl Ringsted Sgh, okt 44 surnum assist Ortopædisk Hosp, nov 44 konst overl Åbenrå Sgh, juni 45 surnum assist Ortopædisk Hosp, okt 45 1'rskir Århus Amtssgh, sept 49-aug 50 konst overkir Thisted Sgh, okt 50 1'rsI Sønderborg Sgh gyn-obst afd, aug 53 1'rskir Diakonissestift afd A, dec 53 afdlæge Næstved Centralsgh, fra dec 54 overl Haslev Sgh. — Læge Mødrehjælpen Sønderborg okt 50-juli 53, læge Den antikonceptionelle Klin Næstved april 67. — Forf af: Undersøgelser over Serumfosfataser. Med Henblik på Parathyreoideahormonets Virkemåde i Organismen (disp 44), Den etiske virkelighed, 1971; Skyld, 1974, Søren Kierkegård som tvivler, 1977; tidsskr art. — Suppl Samrådet Mødrehjælpen Næstved 56-70, form kollegiale voldgiftsret Lkf Størstrømsamlet 56-72.



Kbh Kommunehosp afd I, febr-marts 45 vikar 1'rsI Øresundshosp Helsingør, maj-juni 45 vikar 2'rskir Kbh Kommunehosp afd I, sept 45 assist Finseninst kir amb, sept 46 sst rig afd, maj 47 Frdbg Hosp patol inst, maj 48 vikar kand Ortopædisk Hosp afd II, aug 48 2'rsI Sundby Hosp kir afd, maj 51 kand Ortopædisk Hosp afd II, nov 51 1'rskir Kolding Sgh, april 53 Sundby Hosp afd A, nov 55 Kbh Kommunehosp afd V, dec 56 afdlæge sst, 58 ass overl sst, fra 71 overl sst. — Klin underv kir Sundby Hosp febr-okt 55, Kbh Kommunehosp afd V juli 57-juli 71. — Ass læge Direk for Ulykkesforsikr okt 55-marts 62, forsikringslæge Terra april 62, Haand i Haand jan 64. — Forf af: Experimental investigations of the venous pressure. With special reference to the regulation of the circulation (disp 54); tidsskr art.

***Jørgensen, Gunnar**, f 22 nov 16 i Brovst (F: sognepræst Laurits Christian J. og Dina Christensen). ~ 5 juni 41 i Århus Inger Margrethe Melson, f 6 juni 16 i Århus (F: kontorchef Carl Emil Paludan M. og Bertha Marie Jensen). — St 35 Marselisborg, cand V 43, speciall 53 (psykiatri) — Marts 43 turnus Frdbg Hosp, marts 44 vikar kand sst afd A, juni 44 fast kand sst, maj-okt 45 Randers Centralsgh rgt afd, marts 46 vikar kand sst med afd, juni 46 kand sst, febr 47 Psykiatrisk Børnehosp Risskov, aug 48 Århus Kommunehosp børneafd, maj 49 Odense Amts og Bys Sgh afd N, maj 50 rsl Augustenborg Sgh, maj 52 1'rsI Kolonien Filadelfia epilep afd, marts 55 sst sst, juli 56 afdlæge sst, april 60 ass overl, nov 60-okt 61 under orlov 1'rsI Bispebjerg Hosp afd D, dec 61 overl Forsorgscentret for Sønderjylland, fra marts 67 Brønderslev Psykiatriske Sgh. — Tidsskr art.

***Jørgensen, Gunnar Kim**, f 24 sept 52. — Cand V 80 Århus.

† **Jørgensen, Rasmus Gunnar**, f 25 febr 11 i Nr Åby, † 16 sept 76 i Svendborg (F: sparekassedir Hans Jørgen J. og Gunder Kirstine Jensen). ~ 29 maj 48 i Skælskør sygepl Ingrid Amalie Horn Nielsen, f 21 marts 15 i Skælskør (F: møbelhldr Valdemar N. og Marie Horn). — St 30 Fredericia, cand S 37, speciall 50 (kirurgi), 54 (gynækologi). — Okt 37 turnus Middelfart Sgh, okt 38 skibslæge ØK, marts-aug 39 vikar kand Odense Amts og Bys Sgh rig afd og radiumstat, okt 39 kand Øresundshosp Helsingør, dec 40 Kolding Sgh med afd, dec 41 2'rsI sst, juni 43 konst 2'rskir sst, okt 43 1'rsI Middelfart Sgh, febr 47 2'rskir Svendborg Sgh, febr 48 1'rskir sst, dec 52 kand Rigshosp fødeafd B, jan 54 afdlæge Øresundshosp Helsingør, aug 55 Svendborg Sgh kir afd, 59 ass overl sst, fra april 62 overl sst. — Lægelig kons amtsarbejdsanvisningskontoret Svendborg fra 59, revalideringscentret Odense (Svendborg afd) fra 62. — Gynækolog Mødrehjælpen Fyns stift fra okt 56. — Studierejser Wien 38, Örebro 52. — Tidsskr Art. — Medl best Foren sygehuslæger i provinsen 57.

† **Jørgensen, Gunnar**, f 1 sept 13 i Kbh, † 15 nov 75 (F: oberst Frantz Oscar J. og Claire Johanna Margaretha Achtziger). ~ 10 april 44 i Ålborg Lissi Vibeke Marcussen, f 31 maj 17 i Ålborg (F: dir konsul Kjeld Ejner Magnus M. og Grethe Lauritzen). — St 32 Østersøgade, cand S 39, speciall 53 (kirurgi), 70 (urologi), dr med 54. — Juli 39 turnus Kolding Sgh, juli 40 vikar sst, marts 41 2'rsI Haderslev Sgh, juni 42 kand Statshosp Sønderborg gyn-obst afd, maj 43 Sct Lukas Stift, dec 43 fast kand



† **Jørgensen, Hakon Ejning**, f 25 april 04 i Århus, † 14 dec 75 i Randers (F: forretningsfører Christian J. og Agathe Marie Lund). ~ 25 juli 31 i Århus Dagny Eriksen, f 14 okt 05 i Kbh, † 20 jan 71 i Tebbstrup (F: skreddermstr Erik E. og Johanne Sofie Nielsen). — St 23 Århus, cand S 30, speciall 47 (oto-laryngologi). — Juli-okt 30 kand Sindssygehus Vedsted, dec 30 rsl Silkeborg Centralsgh, maj 32 assist Invalidenævn Sønderborg, aug 32 vikar, nov 32 prakt Horsens, nov 43 assist Sct Joseph Hosp Århus øreafd, till aman, dec 45 vikar øreafd, febr 46 1'rsI Odense Amts og Bys Sgh øreafd, till aman, juli 47 kand Horsens Sgh kir afd, jan 48 prakt otolog Århus, fra 70 privat Tebbstrup, Randers. — Tidsskr art.



† **Jørgensen, Halfdan Frederik Albert**, f 25 juni 1899 i Kbh, † 30 maj 67 i Birkerød (F: vagtmstr Halfdan Lauritz J. og Johanne Frederikke Hansen). ~ 27 jan 26 på Frdbg Journalist Anne Marie Gjedde, f 8 sept 03 på Frdbg (F: ligningssekr Christian G. og Charlotte Jessen). — St 16 V Borgerdyd, cand V 25. — Marts 25 vikar Færaerne, okt 25 Statshosp Sønderborg med og kir afd, febr 26 kand sst, dec 26 prakt Felsted, fra sept 45 Birkerød. — Konst rsl Hæren dec 34, rsl aug 35, overl maj 38-juni 64, tilsl læge polikaserne Søgdarhus sept 44, bedriftslæge A/S Brdr. Hartmann, Lyngby aug 58, regionslæge Region VI jan 62. — Medl takstuvd Sønderjyllands Lkf 33-35, form nævninge- og domsmandsudv Birkerød 54-63. — R 50, HTH, (FiBH).

***Jørgensen, Halfdan** Christian Gjedde, f 16 nov 26 i Åbenrå (F: overl Halfdan J. og Journalist Anne Marie Gjedde). ~ 3 maj 51 i Helsingør korresp Jill Salskov-Iversen. — St 45 Herlufsholm, cand S 54. — Juli 54 praksisvikar, sept 54 underlægeskole, dec 54 fødetjeneste Odense Amts og Bys Sgh, jan 55 turnus Militærhosp, jan 56 kand sst kir afd, sept 56 rsl Hæren, till kand Vordingborg Sgh, nov 56 rsl UNEF Ægypten, jan 57 overl sst, maj 57 kand Militærhosp kir afd, sept 58 KAS Gentofte rtg afd, sept 59-nov 62 2' rsl sst, fra sept 58 prakt Birkerød. — Overl Hæren aug 60, stabslæge II UNOC Congo nov 60-jan 61. — Tidsskr art. — Medl best DrK lokalafd 62, sekr Dansk Militærmed Selsk 63. — (FNEFM), (FNTM).

† **Jørgensen, Hans** Victor, f 25 dec 02 i Århus, † 4 maj 66 i Tarm (F: lagerforvalter Jens Peter J. og Ane Andersen). ~ 5 juli 31 i Mårslet Irma Elisabeth Bentzen, f 5 nov 04 i Tolne (F: provst Jacob Frederik B. og Thora Marie Johanne Sørine Nicoline Hingelberg). — St 22 Århus, cand S 30. — Aug 30 vikar, okt 30 kand Århus Kommunehosp kir afd, april 31 rsl Holstebro Centralsgh, fra marts 35 prakt Ulfborg. — Jernbanelæge jan 39. — Form sundhedskom, medl best Ringkøbing Lkf 45-54, sygekasseudv og centraludv til 62.

***Jørgensen, Hans Alrø**, f 26 nov 37 i Hellerup. — Cand V 67, speciall 77 (oftalmologi). — Fra maj 78 prakt speciall Kbh.

Jørgensen, Hans Ejlif, f 3 sept 27 i Humble (F: gårdejer Aksel J. og Hanne Marie Larsen). ~ 10 juni 53 i Kbh småbørnspædagog Inge Marie Hannibal, f 15 jan 29 i Gierlev (F: gårdejer Åge H. og Esther Olsen). — St 47 Rungsted, cand V 55, speciall 66 (intern medicin), 67 (nefroplogi), dr med 67. — Febr 55 turnus Kbh Kommunehosp afd I og III, febr 56 vikar fast kand sst afd III, april-maj 56 sst afd V og I, juli 56 res fellow Buswell



Urological Research Lab, Strong Memorial Hosp, Univ of Rochester, N. Y., juli 58 vikar fast kand Kbh Kommunehosp dialyseafd III, sept 58 fast kand sst, april 59 2' rsl sst, marts 61 vikar fast kand sst, juli 61 vikar rsl sst, okt 61 kand Dr Louise Børnehosp, marts 62 2' rsl Sundby Hosp med afd, dec 63 rsl Kbh Kommunehosp afd II, nov 64 1' rsl sst, febr 67 KAS Glostrup afd B, juli 68 overl sst, fra marts 77 KAS Herlev med nefrol afd B. — Sagkyndig ved Retslægerådet fra nov 69. — Lærer ved Dansk Kir Selsk efteruddannelseskursus fra 59, ved A-kursus i kir og med 65-73, ved efteruddannelse for anæstesiologer og gynækologer 69, ved WHO kursus for kirurger 69, undervist Kbh Univ 67-72, klin lektor sst sekt V 72-77. — Censor i intern med Kbh Univ fra 69. — Deltaget isotopkursus 59, endokrin 62, ledelse og administration 66. — Forf af: Haemodialysis. Experimental and clinical studies on the Skeggs-Leonards haemodialyzer with a follow-up (disp 67); medfor af kap: Nefro-urologi (i: Basisbog i medicin og kirurgi 76); tidsskr art og foredrag. — Sekr Dansk Nefrol Selsk 69-72, medl best 73-77, medl § 14-udv fra 70, specialistrepr 70-73 og fra 79; medl overlægeudv KAS 70-76, visit udv fra 76, lægelig Herlevudv 68-70, funktionsplanlægningsgruppen KAS Herlev 72-79; medl Lkf Kbh Amt efteruddannelsesudv fra 72; deltaget i nordiske og int kongr og symposier i bl a Chicago 57, Philadelphia 58, Helsingfors 59, Evian 60, Kbh 61, Newcastle 68, Stockholm 69, Wien 73, Hamburg 74, Tel Aviv 75, Montreal 78, Oslo 78, Reykjavik 79, Malmö og Cambridge 81.

***Jørgensen, Hans Jørgen Peter**, f 2 marts 39. — Cand S 72. — Fra 78 prakt Ribe.

Jørgensen, Hans Paulli, f 5 juli 42 i Kbh (F: bankdir Otto Edvard J. og Hedvig Augusta Kathrine Paulsen). ~ 13 april 65 i Rødovre lærer Inge Borello, f 25 juni 41 i Kjellerup (F: undervisningskons Søren B. og Signe Elisabeth Pedersen). — St 61 Frederiksborg, cand S 68, speciall 77 (dermatovenerologi). — Sept 68 vikar underlækar Kristianstad Central-las infektionsafd, Sverige, marts 69 rsl Viborg Sgh kir gyn-obst afd, dec 69 vikar rsl Rigshosp afd X, april 70 sst afd A, maj 71 vikar provinsiallækar Avesta, juni 71 vikar rsl Rigshosp afd H, sept 71 rsl Finseninst dermatol afd, sept 71 frivillig vidensk medarb Rigshosp bindevævslab afd H, nov 71 rsl sst, juli 72 kursist sst, sept 72 aman prakt speciall Kbh, juli 73 rsl Rigshosp dermatol afd H, okt 73 Res Fellow Univ Hosp of Wales, Cardiff dept of dermatol, maj 74 1' rsl Rigshosp dermatol afd H, juni 76 rsl Hvidovre Hosp dermatovenerol afd, dec 76 vikar rsl Radiumstat Kbh, april 78 prakt speciall Hørsholm, fra aug 80 Sønderborg. — Underviser i dermatovenerol sygeplejeskolen Rigshosp 71-72, klin kursus Kbh Univ dec 71-aug 72, vikar lektor sst jan-okt 73, ekstern lektor sst maj 74-juli 78, lærer postgraduat kursus i almen med sst febr 75-jan 79, underviser i dermatovenerol sygeplejeskolen Hvidovre Hosp E 76, lærer under reservelægekursus i dermatovenerol Forsvarets Sanitets-skole Jægersborg Kaserne maj 76-maj 78. — Censorsuppl i dermatovenerol Kbh Univ nov-dec 78, censor sst fra dec 78. — Deltaget i adskillige inden- og udenlandske kurser om dermatovenerol emner. — Tidsskr art og foredrag. — Tillidsmand for rotationsreservelæger ved Viborg Sgh og Statshosp Viborg juni-nov 69, medl udv for tilrettelæggelse af underv for rotationsreservelæger sst juni-nov 69, sekr Dansk Dermatol Selsk maj 77-maj 79; deltaget i dermatol kongr og symposier på nordisk og int plan fra jan 74.



***Jørgensen, Hans Rasmus Ingersgaard**, f 19 marts 56. — Cand S 81 Odense.

***Jørgensen, Hans Stødkilde**, f 9 maj 50. — Cand S 80 Århus.

***Jørgensen, Harold Sihm**, f 24 maj 22 i New York. ~ 3 aug 48 i Nr Nebel sygepl Marie Birkholm-Clausen, f 17 jan 26 i Nr Nebel (F: førstelærer Christian B.-C. og Anne Marie Knudsen). — St 40 Herlufsholm, cand S 49, svensk jus 58, D. P. H., D.I.H. (England) 59. — Juli 49 vikar Central-las Umeå med afd, Sverige, sept 49 turnus Århus Kommunehosp, okt 50 vikar kand Sindssygehosp Risskov, nov 50 rsl Hæren, febr 51 kand Dansk Sundhedstjeneste Sydslesvig med afd, aug-sept 51 vikar kand Bornholm, nov 51 resident Victoria Hosp, Miami, Florida, USA, febr 52-juli 54 South East Florida TB Hosp, Lantana, jan 55 vikar Mors, febr 55 1' underlækar Sandtråsk San, sept 55 Kiruna Central-las, sept 57 provinsiallækar Hakkas distr, aug 61 industrilækar LKAB Malmberget, sept 63 företagslækar LKAB Kiruna, senere i Malaysia. — Studierejser London 54, USA 65, 70 og 72. — Medfor af: Medicine in the Mining Industries, London 1972; tidsskr art. — Tillidslæge L.ansarbetsnämnden 66.



Jørgensen, Henrik Anton, f 25 juli 24 i Tåstrup (F: manufakturhdr Carl Jørgen J. og Gudrun Agnete Nielsen). ~ 5 juni 54 i Kbh svensk overl Ulla Britta Luttrøpp, f 12 aug 22 i Stockholm (F: overing Conrad L. og Clary Jacobsson). — St 43 Ø Borgerdyd, cand V 51, svensk jus 59, speciall 59 (anæstesiologi). — Febr 51 turnus Falköping Las Sverige, febr 52 kand Löwenströmska Las, marts 52 Uddevalla Las kir afd, maj 52 Sundsvall Las kir afd, okt 52 skibslæge, jan 53 Sundsvall Las, okt 53 provinsiallækre Vislanda, nov 53 2'rskir Silkeborg Centralsgh kir afd, maj 54 kand Århus Kommunehosp, juli 55 Lund Las narkoseafd, sept 55 Sjukstugan Sunnansjön, nov 55 Skellefteå Las med afd, jan 56 Karlskrona Las med afd, maj 56 narkoseunderlækre Barnkliniken Göteborg, okt 58 vikar overlækre Kalmar Centrallas anæst afd, fra juni 59 overlækre sst. — Tilsynslækre ambulancevæsenet Kalmar distr fra 78. — Undervist sygeplejeskolen Kalmar 59. — Studierejser USA 64 og 80 (anæst emner). — Tidsskr art. — Form Kalmar läkarforen 69-70, form overläkarforen Centrallas Kalmar 69-70. — (SN).



turnustjeneste i Hammerfest distr, sept 79 forskningsstip NAVF sst. — Undervist i psyk Univ Bergen 76 og 77, i neuroanat, fysiøl ved speciallærerskolen i Bergen 79. — Censor i fysiøl for psykologer Univ Bergen 80. — Deltaget i div efteruddannelseskurser 76-81. — Tidsskr art om psyk emner. — Form medicinerforen Odense 74-75, deltaget i neurobiol kongr Rom 79, Brighton 80.

Jørgensen, Ib Bjarne, f 1 maj 41 på Frdbg (F: overing Villy Julius J. og Emma Birgitte Uhlmann). ~ 5 aug 72 i Veggerby sygepl Karen Pindstrup, f 25 dec 48 i Bislev (F: gårdejer Peder P. og Ingrid Mette Andersen). — St 60 Metropolitan, cand S 70. — Juli 70 rsl Ålborg Sgh Nord kir afd, febr 72 sst rig afd, febr 73 sst gyn-obst afd, jan 74 sst cardiøl afd, juli 74 sst med gastroent afd, fra juni 75 prakt Gistrup. — Læge "Ring i Ring Storrålborg" fra febr 75. — Undervist sygeplejeelever i kir, ABC-tjeneste og rheumatol på div hosp 70-75.



***Jørgensen, Hildburg Emmi Erdmuth**, f 7 april 49. — Dansk jus 79.

Jørgensen, Hjørdis Anna, f 6 jan 04 i Kbh (F: dir, dr phil Niels Rasmussen J. og gårdejer Alma Kirstine Thunbo). — St 22 Rungsted, cand V 30, speciall 42 (kirurgi og gynækologi), 43 (obstetrik), 51 (ortopædi), dr med 42. — Febr 30 vikar, dec 30 læge Manø, marts-aug 31 ekstraord turnusbevis Sundby Hosp kir afd, 32-aug 33 kand Sct Joseph Hosp, febr 34 Rigshosp fødeafd A, aug 34 vikar assist sst kir poliklin, nov 34-jan 35 Sundby Hosp kir poliklin, marts 35 assist Rigshosp kir poliklin, juni 36 Bispebjerg Hosp patol-anat inst, nov 37 2'rs KAS Gentofte rig afd, juli 38 sst afd A, okt 41 kand Rudolph Bergh Hosp, jan 42-dec 43 2'rs Rigshosp fødeafd B, aug 44 assist Ortopædisk Hosp, juli 47 vikar kand Ortopædisk Hosp, sept 48 assist sst amb, marts 52 2'rs sst, juni 54-juli 76 speciall sst amb. — Ass læge Direk for Ulykkesforsikr marts 38-dec 43, læge IR febr 47-april 51, prakt speciall Gentofte febr 42, Kbh fra maj 45. — Studierejse Wien 31 og 33 (gyn og kir emner). — Forf af: Eksperimentelle Undersøgelser over Fracturhelingen ved Osteosynthese. Med forskellige Metaller som Osteosynthesemateriale (disp 42); tidsskr art.



† **Jørgensen, Ib** Michael, **Munck**, f 4 nov 34 i Sønderborg, † 26 nov 81 (F: driftsbest, civiling Poul Carl Munck J. og økonoma Gertrud Maria Jensen). ~ 66 i Åbenrå sygepl Krista Madsen, f 19 okt 41 i Skærbæk (F: uddeler Andreas M. og Magdalene Duus). — St 53 Sønderborg, cand V 61, embedslægeeks 71. — Febr 61 vikar kand Sønderborg Sgh med afd, april 61 turnus sst, april 62 2'rs sst med afd, nov 62 aman Sønderborg, okt 63 prakt sst, fra okt 71 kredslæge Tønder. — Kons Revalideringscenteret for Sønderjylland okt 71, Danfoss A/S nov 71, bedriftslæge sst fra 66, kons Mødrehjælpen Sønderjylland nov 72. — Lærer Den Sønderjyske Sygeplejeskole 62-69, lektor i hyg Odense Univ okt 72. — Distrlæge hjemmевærnsdistri Åbenrå okt 70, skolelæge Tønder okt 71-juli 72; censor i intern med og pæd Den Sønderjyske Sygeplejeskole fra 69, i retsmed Odense Univ dec 72. — Deltaget i kursus i arbejdsmed Wayne State Univ, USA 75-76, studierejse Mexico, USA 76. — Medforf og red af: Noter til hygiejne, 1960; tidsskr art. — Repr Fayl 61-62, turnusudv 61-63, medl boligudv 61-63, medl best Lkf for Sønderjylland 63, form 68-70, medl sønderjysk centraludv 63, medl hovedbest Dadl 70, form plejhjemsudv 70, medl lægerådsudv, og strukturudv, medl best Embedslægeforen dec 71, medl af udv vedr jordemodervæsen, medl arbejdsgruppe vedr uddannelse af sygehjælpere 72, medl best kollektivhuset Strandgården Sønderborg, medl Dansk Industrimed Selsk 72. — Tildelt "Arbejds miljøprisen" 80.



Jørgensen, Hugo Arild, f 6 aug 44 i Højby Sj (F: best Lars Peter Viktor J. og Ingeborg Andersen). ~ 4 april 77 i Bergen, Norge læge Gro Gadeholt, f 21 april 51 i Høyanger (F: overl Rolv Hermod G. og Borghild Rokne). — St 69 Ahms kursus, cand V 76 Odense, norsk jus 79. — Febr 76 rsl Odense Sgh psyk afd, juli 76 assist læge Neevengården Sykeh, Bergen, sept 76 rsl sst, juli 77 turnus Fylkesykeh Gjøvik kir afd, jan 78 sst med afd, febr 79 vikar rsl Univ Bergen fysiøl inst, juli 79



Jørgensen, Ida, f 8 dec 25 i Kolding (F: vandværkbest Oluf Schultz og Ida Sørensen). ~ 7 aug 54 i Esbjerg 1' maskinmstr Arne J., f 5 aug 27 i Middelfart (F: maskinmstr Hans J. og Anna Børve). — St 44 Kolding, cand S 54. — Juli-nov 54 vikar kand Forsorgscentret Sønderjylland, febr 55 turnus Ribe Sgh, febr 56 vikar kand Forsorgscentret Sønderjylland, juli 56 vikar kand Ribe Sgh, febr 57 Forsorgscentret Sønderjylland, nov 57 årskand sst, juli 59 2'rs sst, dec 61 1' rsl sst, jan 65 rsl Statshosp Vedsted, febr 66 Forsorgscentret Sønderjylland, nov 66 1' rsl sst, juni 68 ass overl sst, juli 73 fung overl sst, fra nov 74 overl sst.

Jørgensen, Inga Paaske, f 22 juni 52 i Bredebro (F: Christian Paaske J. og Gerda J.). — St 71 Tønder, cand V 78 Odense. — Febr-marts 78 vikar rsl Odense Sgh neurop afd, maj 78 sst psyk afd, juni 78 sst neurop afd, sept 78 sst med-endocrin afd, april 79 Fysiurgisk Hosp Hornbæk, maj 79 Kbh Fængsler Vestre Hosp, sept 79 turnus FAS Helsingør kir afd, marts 80 vikar underlækar Sct Maria Sjukh psyk afd, Helsingborg, juni 80 rsl Fysiurgisk Hosp Hornbæk.



Jørgensen, Inger Marie, f 21 maj 13 i Odense (F: fabr, konsul Aage Viggo Bothmann Mengel og Olufa Gisela Brandt). ~ 29 juni 39 i Odense overl, dr med Konrad Severin J. — St 32 Odense, cand V 41. — Juni 41-maj 42 turnus Kbh Kommunehosp afd II og V, 42-44 vikar kand sst, Dr Louise Børnehosp og Rigshosp Radiumstat, 46 vikar assist Bispebjerg Hosp kir poliklin, 47 kand Øresundshosp, prakt Søborg, 53 Skive, 55-60 Hellerup, 63 vikar rsl Amtssgh Store Heddinge, 65-75 rsl Assens Sgh, privat. — Slægtslitt (mødrene): Th. Hauch-Fausbøll: Slægten Dahlerup, 5 udg 1939.

***Jørgensen, Inger Sihm**, f 5 marts 52. — Cand S 81 Århus.

Jørgensen, Inger-Lise, f 23 maj 50 i Fakse (F: landmand Lorens J. og Rigmor J.). — St 70 Køge, cand V 79. — Marts 79 vikar rsl Amtssgh Køge med afd, april 79 Ringsted Sgh kir afd, juni 79 Amtssgh Køge med afd, okt 79 Frederikshavn Sgh kir afd, dec 79 turnus Amtssgh Roskilde kir afd, juni 80 vikar rsl Amtssgh Køge med afd.



Jørgensen, Ingerlise, f 25 juni 53 i Klode Mølle (F: gårdejer Jørgen J. og sygehj Sonja J.). — St 73 Silkeborg, cand S 81 Århus. — Okt 81 AT-läkare Ludvika Las, Sverige.

† **Jørgensen, Ingrid** Elvira Irene, f 30 maj 03 i Kbh, † 15 febr 72 (F: togfører, husejer Peter Bernhard J. og Camilie Sørensen). — St 23 priv, cand S 33. — Aug 33-jan 35 rsl Krabbesholm San, marts 35 vikar rsl Gigthosp Skælskør, juni 35-april 46 prakt Fakse, juli-aug 46 vikar, fra okt 46 prakt Hvidovre. — Form DrK Fakse afd 42-46.

Jørgensen, Jan Rudolf, f 22 april 36 i Kbh (F: Carl Valdemar J. og Emmy Marie Bardrum). — St 55 Metropolitan, cand S 62, speciall 69 (klinisk blodtypeserologi), dr med 76. — Dec 62 turnus Kbh Kommunehosp afd II og I, dec 63 rsl Rigshosp blodbank, maj 65 l'rst sst, fra marts 71 overl Århus Kommunehosp blodbank og blod-typelab. — Kons i klin blodtypeserol Slagelse Centralsgh juni 66-febr 71, Esbjerg Centralsgh maj 71-sept 73, Vejle Sgh juli 73-maj 77, Ringkøbing Amtssgh fra okt 80. — Undervist i klin blodtypeserol Kbh Univ juli



69-febr 71, vikar lektor i klin immunol Århus Univ, lektor sst aug 72. — Forf af: Foeto-maternal blødning (disp 76); Blodtypeserologi for blodbanklaboranter, 4 udg 1978; tidsskr art og foredrag om klin blodtypeserol og hæmofili. — Medl uddannelsesudv Dansk Blodtypeserol Selsk febr 71, medl best Hospitalslaborantskolen i Århus marts 72.

***Jørgensen, Jan**, f 12 aug 44. — Cand S 70. — Fra juli 75 prakt Fuglebjerg.

***Jørgensen, Janice** Maureen Dahlager, f 17 sept 36 i Trinidad, De Vestindiske Øer (F: administratonschef, plantageejer Charles Augustus Carew og Marjorie Clapperton). ~ 4 aug 62 i Bristol, England læge Jørgen Ivar Dahlager J. — St 55 priv, cand S 64 Bristol, dansk jus 66. — Febr 65 rsl FAC Hillerød radiol afd, febr 66 vikar rsl sst med afd F, aug 66 rsl Randers Centralsgh med afd, febr 67 rsl FAS Frederikssund kir afd, juli 68 FAC Hillerød pæd afd, aug 71 rsl Børnehosp Vangede, jan 73 KAS Gentofte pæd afd A, juni 74 rsl FAC Hillerød afd G, april 75 Rigshosp epid afd, aug 75 aman Hørsholm, senere prakt Ølstykke.



Jørgensen, Jens Jørgen, f 31 juli 44 i Kolding (F: disponent Jens Geert J. og Inge Nissen Nielsen). ~ 3 sept 66 i Vejlbjby lægeskr Vibeke Lind Holm, f 25 sept 42 i Esbjerg (F: grosserer Peter Lind H. og Gerda Simonsen). — St 64 Kolding, cand S 74 Århus, svensk jus 76, svensk og dansk speciall 80 (gynækologi og obstetrik). — Juli 74 underlåkare Kristianstad Centralsjukh kvinno- klin, okt 74 Karlskrona Central-las, juli 80 l'rst Malmö Älmånna Sjukh kvinnoklin, fra sept 81 överlåkare Värnamo Las kvinnoklin. — Klin aman i gyn Lund Univ 80-81. — Deltaget i kurser i ultralyddiagnostik USA 79, Holland 80. — Foredrag. — Medl best Blekinge Läns Läkarfören 78-80, Sveriges Yngre Läkares Fören 80-82, medl Läkarförbundets förhandlingsdelegation 80-82, arbetsmiljökom 80-82, medl repr SACO 80-81, tilknyttet best i Malmö Läkarfören 80-81.



***Jørgensen, Jens** Peder, f 4 marts 47 i Kbh (F: civiling, dir Hemming Kristian J. og Margit Ilona Frank). ~ 26 febr 74 i Pandrup læge Anna J. — St 66 Øregård, cand V 74. — Febr 74 vikar rsl Ålborg Sgh Syd radiumstat, april 74 sst ortopædkir afd, okt 74 distriåkare Borås, Sverige, nov 74 aman Pandrup, april 75 underlægeskole, juli 75 rsl Ålborg Sgh Syd ortopædkir afd, juli-sept 75 under orlov læge ved FN styrkerne på Cypern, senere rsl Ålborg Sgh Nord gyn-obst afd.

***Jørgensen, Jens** Isak, f 15 jan 44. — Cand V 72 Århus. — Fra aug 76 kompraksis Ans By.

***Jørgensen, Jens** Troels, f 12 nov 49. — Cand V 81.

Jørgensen, Jesper f 9 marts 49 i Svendborg (F: overl Gunnar J. og sygepl Ingrid Amalie Horn Nielsen). ~ 2 juni 79 i Bov sygepl Astrid Langelund Rasmussen, f 17 okt 56 i Kragelund, Padborg (F: gårdejer Ernst Langelund R. og Ingrid Andersen). — St 68 Svendborg, cand S 74 Odense. — Juli 74 vikar Svendborg Sgh kir afd, aug 74 Frederikshavn Sgh kir afd, febr 75 Odense sgh ekstremitetskir afd Ø, april 75 Svendborg Sgh med afd, nov 75 rsl Tønder Sgh kir afd, maj 76 Svendborg Sgh med-neuro afd, febr 77 Odense Sgh afd Ø, aug 77 underlægeskole, nov 77 rsl Odense Sgh ortopædkir afd O, april 78 rsl Søværnet, dec 78 Odense Sgh afd O, juli 79 Svendborg Sgh med-neuro afd, nov 79 vikar rsl sst psyk afd, febr 80 1 rsl sst med-neuro afd, fra sept 80 rsl Odense Sgh neurokir afd U. — Klin lektor Odense Univ med inst sept 79-sept 80. — Tidsskr art.



† **Jørgensen, Johannes August**, f 30 maj 1898 i Nakskov, † 8 okt 79 (F: købmand Theodor Carl Christian J. og Edele Dorthea Magdalene Meyer). ~ 2 april 25 i Nakskov pianistinde Sigrd Gerda Friis, f 2 april 1898 i Skælskør (F: læge Christian Frederik F., † jan 08, og Karen Marie Amalie Fuglede). — St 16 Herlufsholm, cand V 25, embedslægeeks 30. — Marts 25 kand Fødselsstift, maj 25 kand Sct Lukas Stift, aug 25 praksisvikar Birkerød, nov 25 kand Frdbg Hosp med-epid afd, jan 27 KAS Gentofte med afd, maj 27 Frdbg Hosp kir afd, april 28 turnus Kbh Kommunehosp afd II og I, april 29 kand sst afd VI, juli 29 praksisvikar Birkerød, aug 29-jan 30 kand Finseninst dermatol afd, fra juni 30 prakt Korsør, okt 49 amtslæge og kredslæge Sorø, juni 68-juli 70 konst amtslæge og kredslæge i tidligere stilling, april-juli 70 konst amtslæge Vestsjællands Amt. — Jernbanelæge, karantænelæge og visit læge 31-49, sanitetschef Korsør luftbeskyttelsesområde 40-49. — Studierejser Norge 52, Frankrig 52 og 58. — Medl sjællandske centraludv og sygekasseudv 32-50, medl best Sydvestsjællands Lkf og form sygekasseudv 40-50, suppl Dadl overvoldgiftsret 44-45, medl Dadl hygiejnekom 53-63, medl best Sydvestsjællands Lægelsk 39-56, medl hovedbest Landsforen mod Polio 50-64, medl Korsør sundheds-, epidemi- og karantænekom 33-49, medl Sundhedsst udv vedr afværgelse af følger af biologisk angreb 51-52, medl Korsør byråd 43-46; medl Assoc des Hygiénistes Atomiques 58-68. — R 56, R¹ 68.



***Jørgensen, Johannes**, f 25 okt 43. — Cand V 79.

† **Jørgensen, Johannes Frank**, f 8 april 11 i Kbh, † 5 marts 72 i Skelund (F: maskinmstr Hans F. J. og Ella Anita Hansen). ~ 2 nov 35 i Kbh rtg fotograf Elna Stians Mortensen, f 1 okt 11 i Kbh (F: maskinmstr Jørgen Georg M. og Valborg Christiansen). — St 28 priv, cand S 35. — Sept 35-aug 36 vikar turnus Amtssgh Roskilde, nov 36 rsl Menighedssgh Roskilde, fra april 38 prakt Skelund. — Tilsl læge børnehaven i Vedum fra 71. — Medl Lkf Ålborg amt takstudv 48, sygekasseudv 56, form 60, medl jyske centraludv 60, næstform 62, form Lkf Ålborg amt 64, medl best Hjørring Spædbørnehjem 48.

***Jørgensen, Johannes Petersen**, f 22 juli 41. — Cand S 74.

† **Jørgensen, Johannes Vesterdal**, f 1 juni 01 i Odense, † 15 nov 76 sst (F: lærer Jørgen Sørensen J. og Gertrude Margrethe Nielsen Vesterdal). ~ 24 marts 38 på Ølstedgård, Brobyværk Grethe Løve Røder, f 29 april 14 på Frdbg (F: civiling Carl Frederik L. R. og Ellen Julie, f Røder). — St 19 Odense, cand V 27, speciall 36 (histologi). — Febr 27 kand Krabbesholm San, aug 27 Odense Amts og Bys Sgh afd A, juni 28 Ålborg Kommunehosp med afd, okt 29 vikar, dec 29 læge Manø, marts 30 turnus Kbh Kommunehosp afd III og V, jan 31 klin assist Bispebjerg Hosp afd A, jan-febr 32 vikar assist sst, april 32 2 assist sst patol inst, juni 32 1 assist sst, juni 36 vikar, nov 36 friv assist Kbh Univ retsmed inst, jan 37 assist sst, nov 37 prosektor Fyns Stift patol inst og statsobducent Odense, Svendborg og sønderjyske amter, fra juni 68 privat Odense. — Tidsskr art. — Form Odense Lgf fra nov 47.

Jørgensen, Jørgen Arne, f 15 okt 14 i Kbh (F: skoleinsp Lauritz Frederik J. og Olga Kathrine Christensen). ~ 9 sept 44 i Kbh Doris Ida Rosthoff, f 8 april 20 i Kbh (F: afdelingschef Thorvald Henry R. og Ida Rostock Mikkelsen). — St 33 Østersøgade, cand S 40, speciall 48 (klinisk kemi og laboratorieteknik), 52 (internmedicin), dr med 49. — Aug 40 turnus Rigshosp afd A og D, aug 41 kand Sindssygehosp Risskov, nov 41 vikar kand Rigshosp afd A, febr 42 surnum kand sst neuro afd, maj 42 vikar sst afd A, juli 42 Frdbg Hosp epid afd, sept 42 Rigshosp afd A, april 43 kand Frdbg Hosp epid afd, nov 43 Sundby Hosp børneafd, april 44 klin assist Rigshosp afd A, nov 46 kand sst, nov 47 konst 2 rsl sst, juli 48 kand sst afd H, jan-dec 49 KAS Gentofte afd C, febr 50 assist Kbh Kommunehosp med poliklin, jan 51 2 rsl sst afd II, okt 52 overl Odense Amts og Bys Sgh centrallab, fra dec 58 Kbh Prakt Lægers Lab. — Kons Diakonissestift lab 60-76. — Assist Med Lab Vognmagergade 49-52. — Forf af: Den perniciose Anæmiis Vedligeholdelsesbehandling og Prognose i Danmark (disp 49); Kliniske Laboratorieundersøgelser, 4 udg 1963, 5 udg 1977; medarb ved: Klinisk Ordbog 6-12 udg, 1962-80; tidsskr art. — Medl best Dansk Laboratorielægers Org 53-60, Indenrigsmin blodtransfusionsnæv 54, tilf specialisnævnet 55-62, medl best Dansk Selsk for Klinisk Kemi og Klin Fysiologi 58-62, medl § 14-udv 58-62, næstform best Hospitalslaborantskolen Kbh 67-73.



***Jørgensen, Jørgen**, f 20 jan 31 i Romlund (F: gårdejer Niels Peter J. og Johanne Christine Møller). ~ 19 dec 54 i Røgen talepædagog Inge Olesen, f 16 febr 32 i Them (F: lærer Jens Karl O. og Erna Methe Jensen). — St 52 Birkerød, cand V 61 Århus, speciall 69 (diagnostisk radiologi). — Maj 61 turnuskand Århus Amtssgh, maj 62 vikar kand sst, okt 62 Århus Kommunehosp afd S, april 63 vikar rsl Århus Amtssgh, maj 64 rsl sst rtg afd, maj 66 Århus Kommunehosp neuroradiol afd, maj 68 1 rsl sst, okt 69 sst rtg afd, fra okt 71 overl sst neuroradiol afd.

***Jørgensen, Jørgen Ib** f 29 maj 35 i Middelfart (F: møbelsnedker Svend Aage J. og Emma Chr. Poulsen). ~ 18 nov 61 i Middelfart sygepl Inger Bruus Olesen, f 21 maj 36 i Odense (F: frisormstr Peder O. og Thora E. Bruus). — St 54 Fredericia, cand S 64. — Juli 64 vikar provinsiallæke Sandviken, okt 64 turnus Kolding Sgh, juni 67 rsl Odense Amts og Bys Sgh børneafd H og J, fra sept 68 prakt Ikast. — Jernbanelæge marts 69.

Jørgensen, Jørgen, f 25 marts 45 i Kbh (F: eksportchef Jørgen J. og Edle Irene Søndergaard Petersen). — St 63 Efterslægt, cand V 72. — Febr 72 vikar rsl FAC Hillerød radiol afd, april 72 kandidatstip og vidensk assist Kbh Univ inst for eksp med, juni 76 rsl Finsensint klin fysiol afd, jan 77 sst med afd, jan 79 Frdbg Hosp gyn afd, fra febr 80 KAS Gentofte dermatol afd. — Tidsskr art om renin-angiotensin systemet og dermatol emner.

***Jørgensen, Jørgen**, f 14 sept 45. — Cand V 72 Århus. — Fra jan 77 kompraksis Fjerritslev.

Jørgensen, Jørgen Balslev, f 25 dec 23 i Ålborg (F: trafikkontrollør DSB Poul Kristian Balslev J. og Edith Elisabeth Madsen). ~ 27 sept 47 i Over Dråby Birthe Merete Rasmussen, f 23 jan 24 i Kbh. — St 41 Ordrup, cand S 47, speciall 58 (kirurgi), dr med 53. — Okt 47-sept 48 turnus Sct Maria Hosp Roskilde, febr 49 vikar sst, juni 49 fast kand Kbh Kommunehosp afd I, juni 50 vikar sst rtg klin, aug 50 halvårskand Rigshosp fødeafd B, febr 51 vikar Kbh Univ retsmed inst, marts 51 Bispebjerg Hosp afd D, april 51 vikar kand og rsl Ortopædisk Hosp afd II, dec 51 assist Bispebjerg Hosp patol inst, juni 52 kand Rigshosp kir poliklin og thoraxkir afd, juli 53 kand og vikar rsl Ortopædisk Hosp afd I, marts 54 2'rskir Kbh Kommunehosp afd I, dec 56 1'rsl sst afd V, marts 61 sst afd I, febr 62 Diakonissestift afd A, fra juni 62 overkir Sct Elisabeth Hosp. — Medarb Kbh Univ antropol lab 44; censorsuppl i anat 51, censor 56. — Forf af: The Eskimo Skeleton (disp 53); tidsskr art om antropol, ortopæd, thoraxkir og gastroent emner.

Jørgensen, Jørgen Balslev, f 9 april 51 i Kbh (F: overl Jørgen Balslev J. og Birthe Merete Rasmussen). ~ 24 juni 72 i Kbh bibliotekar Annette van Randwijk, f 24 febr 51 i Kbh (F: regnskabschef W. J. van R. og Inga van R.). — St 71 Akad Kursus, cand S 79. — Juli 79 civil værnepligtig, marts 80 vikar rsl Sct Elisabeth Hosp med afd, april 80 Bispebjerg Hosp rtg afd.



Jørgensen, Jørgen Brøndt, f 27 maj 48 i Ålborg (F: grosserer Niels Martinus Ejvind J. og Jenny Brøndt). ~ 23 juni 73 i Lemvig hospitalslaborant Inge Frandsen, f 16 sept 50 i Lemvig (F: borgmstr Peder Dalgaard F. og Eli Pedersen). — St 68 Ålborg, cand V 76 Århus, svensk 78. — Febr 76 AT-Läkare Karlskoga Las kir klin, marts 78 rsl Tønder Sgh kir afd, fra sept 80 1'rsl sst. — Underv i kir Tønder Sgh fra 79, lærer ved aftenunderv AOF Tønder i sygdomslære F 80. — Vikar skolelæge Karlskoga jan-dec 77, lægevagt Tønder-Højer fra S 78. — Form reservelægeråd Tønder Sgh juni 78-maj 81, sekr amtsreservelægeråd Sønderjylland aug 78-maj 81, medl best Sønderjyllands Lkf jan 79-maj 81, medl § 23, stk 4-udv aug 79-maj 81, sekr lægeråd Tønder Sgh fra jan 80.



***Jørgensen, Jørgen Christen**, f 23 marts 52. — Cand S 78.

***Jørgensen, Jørgen Richter**, f 16 nov 48. — Cand V 78 Århus.

Jørgensen, Jørgen Vesterdal, f 10 sept 41 i Odense (F: statsobducent, prosektor Johannes Vesterdal J. og laborant Grethe Løve Røder). ~ 19 nov 66 i Odense afdelingsgepl Hanne Ingvarsdan, f 7 jan 44 i Århus (F: fabr Finnur I. og sygepl Inga Hoffmeyer). — St 60 Odense, cand V 68, ECFMG 68, speciall 79 (intern medicin), dr med 81. — Febr 68 rsl Odense Sgh afd B, april 68 underlægeskole, juli 68 Rotating Internship Riverside Hosp, Newport News Virginia, USA, sept 69 rsl FAC Hillerød afd F, nov 70 Hæren, juli 71 FAC Hillerød afd F, sept 71 klin assist sst, jan 76 rsl KAS Gentofte afd N, sept 76 kursist Bispebjerg Hosp med afd B, sept 77 1'rsl FAC Hillerød med afd F, marts 79 rsl sst pæd afd, fra sept 79 1'rsl sst med afd F. — Undervist i med sygd sygeplejeskolen FAC Hillerød 72-75, i endocrin ved postgraduate kurser for sygepl, læger og farmaceuter 75-81. — Studierejse Stockholm og Uppsala 72 (anvendelse af EDB inden for sygehvæsenet); deltaget i postgraduat kursus i endocrin, Royal Postgraduate Med School, London 73. — Forf af: Diagnosticering af tyreotoksikosesyndromet, metodologiske og kliniske studier (disp 81); tidsskr art og foredrag om tyreoidediagnostik m v. — Repr yngre læger i FAC Hillerød rationaliseringsudv 72-75, medl staffmeetingudv Lkf for Frederiksborg Amt fra 79, repr Fayll i legatbest for Fonden for lægevidensk forskn ved sygehuse i Bornholm, Frederiksborg og Roskilde amtskomm fra 79, medl best Dansk Selsk for Med Databehandl fra 81; deltaget i 7' Annual Meeting of the Europ Thyroid Assoc, Helsingfors 76, 1' Congr of the Europ Fed for Med Informatics, Cambridge 78, 15' Annual Meeting of the Scand Soc for the Study of Diabetes, Oslo 80.



***Jørgensen, Jørgen-Ivar Dahlager**, f 6 aug 40 i Nykøbing Sj (F: murermrstr Knud J. og Margot Nikoline Pedersen). ~ 4 aug 62 i Bristol, England læge Janice Maureen Dahlager J. — St 59 Frederiksborg, cand S 66, speciall 78 (intern medicin), 80 (nefrologi). — Juli 66 FAC Hillerød med afd B, aug 66 rsl Randers Centralsgh psyk afd, febr 67 FAC Hillerød med afd B, marts 69 Rigshosp med afd P, juli 70 klin assist sst, maj 74 vikar rsl sst kir afd D urol afd, senere 1'rsl sst med afd P.



***Jørgensen, Jørn Slot**, f 10 sept 54. — Cand S 81 Odense.

***Jørgensen, Kai Reiner**, f 4 sept 27 i Tumbøl (F: tømmermrstr Niels Jeppe Marius J. og Minna Dall). ~ 19 febr 54 i Ensted Birte Hansen, f 12 april 30 i Sdr Hostrup (F: gårdejer Hans Michael H. og Anna Elise Andresen). — St 46 Åbenrå, cand V 54, speciall 69 (intern medicin, stofskiftesygdomme), dr med 72. — Marts 54 turnus Åbenrå Sgh, juni 54 2'rsl sst, marts 55 konst 2'rsl sst, jan 56 konst 1'rsl sst, aug 57 kand Statshosp Sønderborg gyn-obst afd, juli 58 Kolding Sgh med afd, febr 59 2'rsl sst, jan 62 årskand De Gamles By, marts 62 kand Niels Steensen Hosp, maj 64 1'rsl sst, sept 67 rsl Børnehosp Fuglebakken, sept 68 vikar rsl KAS Gentofte neuromed afd, okt 68 1'rsl De Gamles By, dec 68 Kbh Kommunehosp afd VII, sept 69



Blegdamshosp med afd, fra maj 75 overl Åbenrå Sgh med afd. — Undervist ved det klin kursus i intern med for 3. semester studerende febr 69-71. — Rsl Hæren juni 56. — Forf af: Immunologisk insulinbestemmelse. Metodologiske og kliniske studier (disp 72); tidsskr art.

† **Jørgensen, Kai Aaberg**, f 7 april 26 i Holstebro, † 7 juni 72 (F: præst Evald Andersen J. og Carla Cornelia Emma Aaberg). — St 45 Schneekloth, cand S 54. — Okt 54 turnus Thisted Sgh, okt 55 praksisvikar, juni 57 rsl Forsvaret, fra marts 58 prakt Kbh.

Jørgensen, Kaj Rasmus Oscar, f 14 marts 1900 i Kbh (F: overing Nikolaj Henrik J. og Alfrida Hansigne Georgine Szybrowsky). ~ 20 sept 32 i Hillerød sygepl Minna Petersen, f 18 juni 07 i Hillerød (F: malermstr Jens Peter P. og Christiane Mathilde Larsen). — St 19 Schneekloth, cand V 28. — April 28 vikar, maj 28 rsl Skanderborg Sgh, juni 29 FAC Hillerød, sept 30 vikar, febr 31 turnus Kbh Kommnehosp afd II og I, febr-juni 32 vikar, fra sept 32 prakt Bagsværd. — Chef-læge nødhjælpsstat nr 73 under sanitetstjenesten i Storkbh 44, jernbanelæge juli 48. — Medl best Lkf Kbh Omegn 35-47 og 51-67, form sygekasse- og takstudv 51-66, komm udv 51-66, næstform samarbejdsudv 51-66, medl Sjællands Centraludv 39-47 og 51-66, form 56-66, form forhandlingsudv og samarbejdsudv 56-66, medl Landsudv 60-66, praksisplanlægningsudv 62-66, revisor adm udv 63-66. — Slægtslitt: Anders Hvass Winge: Mine Børns Forfædre I, 1934; Ingrid og Olaf Kongsted Ryom: Slægterne Kongsted og Rosendahl, 1975.



***Jørgensen, Kaj Anker**, f 7 juli 48 i Musema, Burundi, Afrika (F: baptistpræst, missionær Jens Anker J. og sygepl, missionær Asta Camilla Christensen). — St 66 Høng, cand S 72 Århus, ECFMG 72, dr med 82 Odense. — Aug 72 rsl Hobro Sgh kir afd, senere Ålborg Sgh Nord klin kem afd. — Forf af: Studies on the biological balance between tromboxanes and prostacyclines in relation to the plateletvesse wall interaction (disp 82).



***Jørgensen, Karen**, f 6 juli 48. — Cand S 76 Århus.

† **Jørgensen, Karen Stoltze**, f 23 juli 02 i Kbh, † 30 juli 71 (F: civiling Einar J. og Alma Lindhard). — St 22 Nørre Gym, cand V 46. — Maj 46 turnus Frdbg Hosp, maj 47 vikar Rigshosp fødeafd A, dec 47 vikar, nov 48 kand Bispebjerg

Hosp afd A, nov 49 sst rtg afd, nov 51 2' rsl sst, jan 54 KAS Gentofte rtg afd, jan 57-aug 59 1' assist Kbh Kommnehosp rtg afd, fra jan 56 till prakt Birkerød.

Jørgensen, Karl Evald, f 18 dec 42 i Krarup (F: landmand Hans Henry J. og Elna Marie Rasmusen). ~ 31 juli 65 i Tranekær afdelingssygepl Tove Pedersen, f 21 april 41 i Tullebølle (F: landmand Anders Ole P. og Ebba Elisabeth Elnegaard). — St 61 Svendborg, cand V 70 Århus, lic med Århus 77. — Febr 70 aman Århus Univ inst for med biokem, fra febr 74 lektor sst. — Forf af: Undersøgelse af den glomerulære filtration hos rotter og kaniner (licentiatafhandl 77); tidsskr art vedr glomerulær permeabilitet m v. — Medl studienævnet Århus Univ febr 78-febr 80; deltaget i talrige int kongr vedr biokemi og fysiol.



Jørgensen, Karsten Ejning, f 1 aug 37 i Horsens (F: læge Hakon J. og Dagny Eriksen). ~ 28 nov 64 i Svendborg sygepl Jytte Birgit Bøge Henriksen, f 13 maj 42 i Skårupøre. — St 56 Marselisborg, cand V 64 Århus, ECFMG 64, speciall 73 (oto-rhino-laryngologi), dr med 76 Århus. — Sept 64 turnus Odense Amts og Bys Sgh kir afd A og K, sept 64 sst med afd B, febr 65 rsl sst afd A og K, april-juli 65 underlægeskole, okt 65-maj 66 rsl Flyvevåbnet, okt 65 vikar rsl Kjellerup Sgh kir afd, sept 66 rsl Odense Amts og Bys Sgh øreafd, dec 67 Århus Kommnehosp afd G, juni 68 vikar sst øreafd, sept 68 klin assist Radiumstat Århus, jan 69 rsl sst, okt 69 klin assist Århus Kommnehosp øreafd, febr 70 kursist sst, febr 71 rsl sst, sept-dec 71 under orlov Statens Hørecentral Århus, marts 72 1' rsl Århus Kommnehosp øreafd, maj 76 Kbh Kommnehosp øreafd, fra juli 77 overl Odense Sgh øreafd. — Underv assist i anat Odense Univ sept 66-aug 67, klin assist under professoratet i radioterapi Århus Univ sept-dec 68, klin assist under professoratet i oto-rhino-laryngol sst okt 69-jan 70, undervist i oto-rhino-laryngol sst sept 72-aug 75, ekstern klin lektor i oto-rhino-laryngol sst sept 75-maj 76, Odense Univ sept 77, underviser ved A-kursus i oto-rhino-laryngol fra 77. — Deltaget i kursus i statistik, Odense 68, kursus i allergol og immunol, Århus 75, kurser i tympanoplastik samt div andre kurser i ind- og udland vedr otol emner. — Forf af: Carcinoma laryngis. En klinisk analyse af 400 patienter (disp 76); talrige tidsskr art og foredrag om otol emner. — Form Dansk Selsk for Hoved- og Halskonk fra febr 79; deltaget i 18', 20' og 21' Nordiske Kongr i Otolaryngol, Göteborg 72, Oslo 78 og Åbo 81, Nordisk Foren for Radiol 34' Kongr, Århus 75, symposium om diagnostiske og terapeutiske problemer i hoved- og halskonk, Århus 79, Centennial Conf on Laryngeal Cancer, Toronto 74, 12' World Congr of Oto-Rhino-Laryngology, Budapest 81. — Tildelt William Nielsens legat 76, Anna Marie og Christian Rasmussens mindelegat 80.



***Jørgensen, Karsten**, f 11 febr 45. — Cand V 73 Århus. — Fra 77 prakt Bjerringbro.

Jørgensen, Kjeld Ebbe, f 11 juni 25 i Kbh (F: isenkræmmer Peter Willy J. og Astrid Marie Wandsoe). ~ 22 juli 51 i Kbh civiling Ingrid Poula Henningsen, f 28 febr 28 i Kbh (F: overtoldbetjent Emil Alfred H. og Anna Munk). — St 44 Efterstægt, cand S 51, speciall 64 (klinisk kemi og laboratorietechnik). — Sept 51 turnus Rigshosp, sept 52 kand Frdbg Hosp polioafd, okt 52 Bispebjerg Hosp afd A, febr 53 klin assist Rigshosp afd D, april 56 vikar 2'rsl sst centrallab, juni 56 kand sst, dec 57-nov 60 2'rsl sst, jan 61 kand Militærhosp afd A, sept 61 vidensk assist Rigshosp centrallab, april 62 klin assist sst, maj 64 1'rsl sst, fra marts 69 overl sst klin-kem afd. — Tidsskr art.



Jørgensen, Klaus, f 7 okt 44 i Kbh (F: arkitekt Bendt Arne J. og Karen Jacobsen). — St 63 GI Hellerup, cand V 73, speciall 81 (oto-rhino-laryngologi). — Marts 73 rsl Varde Sgh kir afd, marts 74 sst med afd, sept 74 Holstebro Centralsgh øreafd, dec 75 Odense Sgh thorax-kir afd, juni 76 Århus Kommunehosp radiumat, dec 77 sst øreafd, okt 79 Statens Hørecentral, Århus, marts 80 1'rsl Vejle Sgh øreafd, fra april 81 prakt speciall Grindsted.



Jørgensen, Knud, f 2 aug 38 i Kbh (F: fabr Harry Emil J. og Inger Marie Nielsen). — St 59 priv, cand V 66. — Febr 66 rsl Bispebjerg Hosp afd P, april 66 vikar rsl Centralsgh Holbæk, nov 67 Ålborg Amtssgh ekstremitetkir afd, febr 70 rsl Vejle Sgh med afd, fra nov 71 prakt Vejle.

Jørgensen, Knud, f 24 maj 44 i Kbh (F: læge Gunnar J. og Inger Margrethe Melson). ~ i Ribe translætør Karen Krogh, f 30 dec 43 i Ribe. — St 62 Slagelse, cand V 72 Århus. — Febr 72 rsl Ebeltoft Sgh, dec 72 Randers Centralsgh organkir, ortopædkir og gyn afd, april 73 Århus Amtssgh organkir og ortopæd-kir afd, juli 74 Odense Sgh ortopæd-kir afd Ø, aug 74 sst ortopæd-kir afd O, juli 75 sst med afd B, jan 76 sst afd Ø, sept 76 sst afd O, marts 77 sst neurokir afd U, sept 77 sst kir afd A og K, sept 78 sst afd O, okt 78 sst kir afd A og K, marts 79 forskningsassist ulykkes analyse gruppen Odense Sgh/Odense Univ, dec 80 rsl Odense Sgh kir afd A, fra april 81 sst kir afd K. — Undervist i klin kir sygeplejeskolen Randers Centralsgh jan-april 73, stetoskopikursus for 3' semesters studenter Odense Univ sept 76-juni 77, i klin kir Odense Univ Skolen for Ergo- og Fysioterapeuter sept 76-juni 77, sept-nov 77 og sept-nov 78, i ortopædkir sygeplejeskolen Odense Sgh jan-juni 77, i førstehjælp ved tilvalgskursus på naturvidensk basisuddannelse Odense Univ jan-aug 79, ved teor kursus i almen med Århus Univ: ulykkesprofylakse, trafikskader 80-81. — Deltaget i Dansk Ortopæd Selsk kursus i socialmed okt 76, i børneortopædi okt 77 og jan 79, Lkf for Fyns Amt kursus i forskningsmetodologi nov 78, grundkursus i FORTRAN og SPSS programmering Odense Univ febr og april 79. — Tidsskr art og foredrag om ortopæd-kir emner. — Sekr reservelægeråd Odense Sgh april 79, form dec 80-april 81, medl amtsreservelægerådets forretningsudv fra april 79, medl best Lkf for Fyns Amt fra dec 79, medl forhandlingsudv ang de videnskabetiske kom, medl arbejdsgruppen ang forskn i primærsektoren nedsat af Lkf best, suppl repr Fayl fra dec 79, medl fra juli 81; deltaget i kongr vedr ortopædkir emner.

***Jørgensen, Knud Jørgen Holm**, f 8 marts 45. — Cand V 72. — Prakt Sakskøbing.

Jørgensen, Konrad Severin, f 10 okt 13 på Frdbg (F: forsøgsleder Karl Johan August J. og kommunelærer Anne Marie Elisabeth Petersen). ~ 29 juni 39 i Odense læge Inger J. — St 32 Lyngby, cand S 39, speciall 52 (gynækologi), 53 (kirurgi), dr med 48. — Sept 39 turnus KAS Gentofte afd F og H, 40 vikar sst, 40 surnum kand Kbh Kommunehosp gyn afd, 41 praksisvikar, 41 - 42 vikar KAS Gentofte, Finseninst, Blegdamskosp og Rigshosp, juni 42 kand Kbh Kommunehosp afd V, juni 43 sst rtg afd, nov 43 1' assist sst, sept 44 assist Bispebjerg Hosp kir poliklin, juni 46 sst patol inst, juni 47 kand Sct Joseph Hosp fødeafd, sept 47 rskir Diakonissestift afd B, april 48 2'rskir KAS Gentofte afd H, maj 51 vikar 1'rsl sst, juni 51 fast kand Rigshosp fødeafd B, febr 52 sst afd H, marts 52 vikar overl Kalundborg Sgh, juni 52 kand Rigshosp afd H, juli 52 1'rskir Skive Sgh, okt 54 Bispebjerg Hosp afd F, febr 55 1'rsl Finseninst afd K, dec 59 1'underlækare Finspång Las, dec 60 overl Store-Heddinge Sgh, juli 65 Assens Sgh, jan-juni 66 fung sideordn overl Korsør Sgh, fra juli 66 overl Assens Sgh med-kir afd. — Friv assist Kbh Univ farmakol inst dec 42. — Prakt speciall Hellerup 55, Assens fra 65. — Studierejse Göteborg 54 (håndkir). — Forf af: Studier over Adrenalin i Blodet. Undersøgelser over den kvantitative Bestemmelse af Blodets Adrenalinindhold ved hjælp af Fluorescensmetoden (disp 48); medarb ved: Excerpta Medica, Amsterdam 46, Biology Abstracts, Philadelphia 47; tidsskr art. — Deltaget i Nordisk Kir Selsk kongr, Kollegium Chirurgicum, Amsterdam 75.

***Jørgensen, Lars Stig**, f 12 jan 51. — Cand V 78 Århus.

***Jørgensen, Lars Stricker**, f 19 okt 49. — Cand S 78 Odense.

***Jørgensen, Lene**, f 3 juli 46. — Cand V 78 Århus.

***Jørgensen Lene Gerlach**, f 16 marts 53. — Cand S 81.

***Jørgensen, Lisbeth**, f 3 juni 48. ~ 28 aug 72 i Århus læge Palle Tore J. — Cand V 76 Århus.

***Jørgensen, Lisbeth Gudrun**, f 25 okt 52. — Cand V 81.

***Jørgensen, Lizet Marie**, f 13 juni 38. — Cand V 73.

***Jørgensen, Maja**, f 17 april 52. — Cand S 77.

***Jørgensen, Margit Grønne**, f 30 april 49. — Cand S 76.

Jørgensen, Ruth Marianne, f 15 okt 41 i Katrineholm, Sverige. ~ 5 juni 65 i Lund kgl kapelmstr Poul J., f 26 okt 34 i Kbh. — St 61 Katrineholm, cand Lund 68, dansk jus 71, speciall 81 (pædiatri). — 71 rsl Amtssgh Roskilde med afd, juni 75 Rigshosp, fra okt 79 1'rsl Børnehosp Fuglebakken.

Jørgensen, Martin Kristian Balslev, f 26 febr 26 i Ålborg (F: trafikkontrollør DSB Poul Kristian Balslev J. og Edith Elisabeth Madsen). ~ 3 febr 51 i Værløse mag art Lisbeth Bellander, f 22 dec 28 i Västerås, Sverige (F: provinsialläkare John Filip B. og Signe Elisabeth Jansson). — St 44 V Borgerdyd, cand V 52, speciall 61 (oto-rhino-laryngologi), dr med 62. — Febr 52 vikar, juni 52 turnus Kbh Kommnehosp afd II og V, juni 53 fast kand Bispebjerg Hosp afd D og gyn afd, april 55 halvårskand Rigshosp fødeafd B, okt 55 kand Øresundshosp thoraxrik afd, maj 56 vikar vidensk assist Kbh Univ inst for alm patol, juli 56 2 assist Frdbg Hosp patol inst, febr 57 kand Kbh Kommnehosp otol afd, juli 57 Bispebjerg Hosp rtg afd, sept 57 Blegdamshosp otol afd, dec 57 2 rsl sst, juni 58 2 lægeassist Øresundshosp patol inst, dec 58 kand Rigshosp afd F, sept 59 2 rsl Frdbg Hosp afd H, febr 60 klin assist Rigshosp afd F, sept 61 2 rsl sst, maj 62 fung 1 rsl sst, febr 64 1 rsl sst, okt 65 leder Rigshosp øreafd oto-patol lab, okt 68 forskningsstip Kbh Univ, jan 74 overl Odense Amts og Bys Sgh øreafd, fra maj 76 Rigshosp øreafd. — Adj Kbh Univ okt 65-sept 68, prof i oto-rhino-laryngol Odense Univ jan 74-april 76. — Rsl Søværnet jan-aug 54, rsl Hæren 56, prakt speciall Valby aug 62, kreds-læge Samv Sygej kan 63; censor i anat Kbh Univ fra maj 69. — Studierejser årligt Paris fra 62, Halle 62, Berlin 63, München 74. — Forf af: Oto-neurologiske undersøgelser og histologiske undersøgelser af det indre øre ved diabetes mellitus (disp 62); tidsskr art. — Medl best Dansk Oto-laryngol Selsk og red af selskabsforhandlingerne 63-65. — Tildelt Oticonprisen 61; medl Collegium Otolaryngologicum Amicitiae Sacrum 71.



Jørgensen, Merete, f 6 sept 45 på Frdbg. — St 64 Ordrup, cand S 71. — Okt 71 rsl Nørre Hosp medgeriat afd, juli 72 Kbh Kommnehosp afd V, okt 73 sst afd III, febr 75 Sct Hans Hosp afd C, maj 75 KAS Glostrup med afd F, okt 76 sst gyn afd, maj 77 Sundby Hosp børneafd, fra juli 77 prakt Frdbg.



Jørgensen, Mogens, f 28 nov 23 på Frdbg (F: kontorchef Svend J. og Ingeborg Hansen). ~ 22 sept 50 i Grenå Kirsten Hein, f 4 juli 25 i Haslev (F: provst Hans Karl H. og Grete Baden). — St 42 Frdbg, cand S 50, dr med 64. — Dec 50 turnus Kbh Kommnehosp afd III og V, dec 51 narkoselæge sst, juni 53 KAS Gentofte, juni 54 fast kand sst afd C, juni 55 rsl sst cardiolog lab, nov 59 1 rsl sst, juli 63 ass overl sst, fra april 67 overl i med databehandl Direk for Kbh Amts Sygehusvæsen. — Forf af: Lungeelasticitet og luftvejsmodstand. Den kliniske værdi af en målemetode (disp 64); medl red kom af: tidsskrifterne Computer Programs in Biomedicine, Medical Informatics og Methods of Information in Medicine; tidsskr art. — Medl repr Fayl 50-55, Dadl 52-55, form Dansk Selsk for Med Databehandling 67-71 og 74, medl best DANFIP (Dansk Føderation for Informationsbehandl og Virksomhedssty-



ring) 68-71 og fra 74, medl Sundhedsst koordinationsgruppe for individbaseret patientregistrering fra 72, Amdsrådsforen sagkyndige styringsgruppe vedr sygehus-edb fra 73; medl best A.P.I.S. (Assoc pour la Promotion de l'Informatique de Santé) 75-76, form 77-79, medl best 79-81, medl stiftende best Europ Fed for Med Informatics 76.

***Jørgensen, Mogens Jørgen**, f 8 juni 32 i Kbh (F: mejerierjer Andreas Albert J. og Rosa Elise Hansen). — St 51 Efterslægt, cand V 60, speciall 67 (patologisk anatomi og histologi), dr med 77. — Febr 60 vikar turnuskand Brønderslev Sgh, febr 61 kand Samfundet og Hjemmet for Vanføre Kolding ortopæd afd, juli 62 KAS Glostrup afd A, sept 67 vidensk assist Kbh Univ patol-anat inst, juli 69 rsl Rigshosp kæbekir afd, fra juni 72 overl KAS Herlev patol-anat inst. — Forf af: The ductal plate malformation. A study of the intrahepatic bile-duct lesion in infantile polycystic disease and congenital hepatic fibrosis (disp 77).

***Jørgensen, Mogens**, f 12 dec 53. — Cand S 79.

Jørgensen, Mogens Henning Borch, f 12 nov 21 i Kbh (F: overassistent DSB Henning Christian J. og Flora Alfrede (Kylle) Borch). ~ 16 april 48 i Kbh læge Birgit B. J. — St 40 Christianshavn, cand V 48, speciall 61 (intern medicin), dr med 61. — April 48-marts 49 turnus KAS Gentofte afd F og H, maj 49 vikar kand sst afd F, febr 50 kand sst, sept 50 vikar kand Finseninst dermatol afd med poliklin, febr 51 kand De Gamles By, marts 52 Rudolph Bergh Hosp, sept 53 Blegdamshosp epid afd, jan 54 Børnehosp Martinsvej, juli 54 Blegdamshosp epid afd, maj 55 assist Rigshosp med poliklin, dec 57 2 rsl Sønderbro Hosp med afd, dec 60 kand Rigshosp afd N, juli 61 1 rsl Blegdamshosp epid afd, febr 62 Frdbg Hosp afd E, fra juli 66 overl Amtssgh Roskilde med afd. — Forf af: Pepsinogen in Blood and Urine (disp 61); tidsskr art. — Medl efteruddannelsesudv Lkf Roskilde amt 70, suppl voldgiftsret sst 70.



***Jørgensen, Morten**, f 18 febr 53. — Cand S 81.

Jørgensen, Niels Aage Julius, f 26 marts 24 i Kbh (F: revisor Georg J. og Dora Nielsen). ~ 11 okt 51 i Kbh Jessie Parnø, f 14 april 31 i Kbh (F: bagermstr Aage P.). — St 43 Øregård, cand S 51. — Nov 51 turnus Rigshosp afd B og D, okt 52 kand Odense Amts og Bys Sgh rtg afd, nov 52 Rigshosp afd D, marts 54 Blegdamshosp, april 54 KAS Gentofte gyn afd, maj 54 Sct Joseph Hosp fødeafd, okt 54 aman Brenderup, fra marts 55 prakt Humlebæk. — Rsl Hæren febr-maj 52, jernbanelæge juni 55, skibslæge Svenska-Amerikalinién 58. — Red af: Politikens lægebog 1958, 64 og 70.



***Jørgensen, Niels**, f 15 marts 46. — Cand S 74 Århus.

Jørgensen, Niels Aage, f 14 maj 48 i Nykøbing Fl. — St 66 Nykøbing Fl, cand V 75. — Marts 75 1^{rs}l Sønderborg Sgh patol inst, maj 76 rotant Sønderborg og Augustenborg Sgh, juli 78 rsl Farsø Sgh med afd, fra jan 80 prakt Vorbasse. — Udsendt af IMCC og Folkekirkenes Nødhjælp til Danish Mission Hosp, Tirukoitur, Indien juli 72-jan 73.



Jørgensen, Niels Henrik Feilberg, f 4 marts 48 i Tønder (F: politimstr Johannes Feilberg J. og sygepl Ruth Feilberg J.). ~ 6 marts 76 i Lønborg korresp Grethe Hedager Jørgensen, f 19 febr 51 i Tarm (F: bankkasserer Erik J. og Betty J.). — St 67 Silkeborg, cand V 77 Århus. — Febr 77 adj Århus Univ inst for med mikrobiol, nov 80 rsl Århus Amtssgh kir afd. — Underviser i mikrobiol og infektionssyg Århus Kommuneohsp Sygeplejeskole 77-80. — Rsl Landssgh Thorshavn kir afd juni-juli 80. — Deltager laboratoriekursus i molekylærgenetik juli 77 Paris. — Foredrag og tidsskr art om plasmider, bakteriel-lymfocytær interaktion og lokal immunitet. — Guldmedalje Århus Univ (plasmider) 75.



Jørgensen, Niels Kjærgaard, f 7 april 51 i Kbh (F: snedker Karl E. Kjærgaard J. og Elly Hvid J.). ~ 19 aug 78 i Rødovre cand pharm, provisor Anne Elisabeth Hansen, f 16 sept 52 i Rødovre (F: tømrer Jens H. og Kirsten Elisabeth H.). — St 71 Søborg, cand S 78. — Juli 78 vikar rsl Kbh Kommuneohsp kir afd IX, okt 78 ass arbejds læge Direk for Arbejdstilsynet arbejdsmed kontor. — Underviser i arbejdsmed Teknisk Skole, Slagelse febr-maj 80. — Foredrag og tidsskr art om arbejdsmed emner. — Form og tillidsmand for ass arbejds læger i Direk for Arbejdstilsynet fra febr 79.



***Jørgensen, Niels Funder**, f 30 marts 45. — Cand S 72 Århus. — I Sverige.

Jørgensen, Ole Reincke, f 28 aug 32 i Kbh (F: kaptajn DFDS Anton Christian J. og Else Karoline Jensen Gaard). ~ 22 okt 60 i Silkeborg sygepl Grethe Rommelhoff, f 1 aug 32 i Silkeborg (F: inspektør August R. og Esther Birkvig), æ opl 78. — St 51 Sorø, cand V 58, speciall 69 (kirurgi), dr med 66. — Marts 58 turnus KAS Gentofte afd F og S, marts 59 fast kand sst afd S, april 60 kand prosekter sst, juli 60 sst gyn afd, febr-marts 61 vikar kand Ortopædisk Hosp afd II, maj 61 vidensk assist Kbh Univ farmakol inst bindevævs lab, aug 62 kand KAS Gentofte rig afd, april 63 vikar kand Ortopædisk Hosp afd I, okt 63 vikar rsl Bispebjerg Hosp afd F, april 64 rsl sst afd L, okt 64 Rigshosp anæst afd, april 65 KAS



Glostrup afd D, dec 67 1^{rs}l Centralsgh Holbæk kir afd, juni 68 Sct Elisabeth Hosp kir afd, dec 69 vidensk assist Kbh Univ med-anat inst, fra dec 72 akupunkturklin Lyngby. — Lektor Kbh Univ fra sept 72. — Værnepligtig juli 61-febr 62, friv vidensk assist Kbh Univ patol-anat inst bindevævs lab maj 62-okt 63, læge Gladsaxe-Herlev lægevagt juni 68-nov 72. — Studierejser Frankrig 72 og 73 (akupunktur), det fjerne østen 73 (akupunktur), Tyskland 74 (neuralterapi, homøopati, irisdiagnostik). — Forf af: Studier over granulationsvævsdannelse (disp 66); tidsskr art.

Jørgensen, Ole, f 19 maj 44 i Kbh (F: sognepræst Anton Marius J. og skuespillerinde Tove Nanna Hesselmann). ~ 23 maj 65 i Hasseris Birte Weller Jacobsen, f 17 juli 44 i Ålborg, æ opl 81. — St 63 Ålborg, cand V 73 Århus. — Febr 73 underlækar Ornskjöldsvik Sjukh, Sverige, rsl Hjørring Sgh ortopædkir afd 8 mdr, Nyborg Sgh kir afd 4 mdr, Herning Centralsgh kir afd 36 mdr, rotant sst med, kir, psyk, pæd, anæst og gyn-obst afd, 1^{rs}l sst psyk afd 24 mdr, militærlæge Bornholm og till praksisvikar Neksø, sept 78 prakt Ølstykke, fra dec 80 læge Den Kgl Livgarde. — Undervist ved idrætsmed kursus Bornholm 75, i anat, fysiolog og psyk sygeplejeskolen Ringkøbing amt 76-78, kons ved internatkurser i psyk Ringkøbing amtskomm, underviser i psyk lkast socialpæd seminar 78. — Lægevagt Herning, lkast og Brande 5 år, vikar embedslægeinst Herning 74-75, stævnelæge 6 dagesløb i Herning 77-79, motorcross Uhre 76-78; censor i med, anat og fysiolog sygeplejeskolen Ringkøbing amt 76-78. — Studierejse Frankrig 78 (børnepsykodynamik); deltaget i kursus i distrpsyk Ringkøbing 77 og 78. — Deltaget i symposier om bl a cardioid, immunol og endocrin emner samt rygsgyd og sorgbehandl.

***Jørgensen, Ole Erik**, f 21 juli 44. — Cand V 71.

***Jørgensen, Ole Erik**, f 20 maj 50. — Cand V 76.

***Jørgensen, Hans Ole Esbjerg**, f 30 juli 28 i Askeby, Jullerup (F: proprietær Hans Ejner J. og Paula Christiane Marie Esbjerg). ~ 2 juli 55 i Snesere korresp Inge Birgit Carl, f 17 aug 31 i Snesere (F: vognmand Niels Peter C. og Anna Elisabeth Neerup). — St 46 Odense, cand S 55, svensk jus 63, svensk speciall 63 (oftalmologi), speciall 66 (samme). — Aug 55 vikar underlækar Centrallas Umeå med afd, Sverige, jan 56 klinicist Odense Amts og Bys Sgh afd D, febr 56 vikar kand sst, aug 56 kand sst, juni 57 vikar kand sst afd E, sept 57 kand sst, juni 58 2^{rs}l sst, juni 60 vikar underlækar Centrallas Kalmar øjenafd, sept 60 sst med afd, nov 60 sst øjenafd, nov 60 ekstraord turnusbevis, marts 61-febr 64 underlækar Centrallas Kalmar øjenafd, sept 65 rsl Rigshosp afd NK, maj 66 1^{rs}l KAS Gentofte øjenafd, fra april 67 prakt speciall Glostrup. — Underlæge Søværnet jan-juli 51. — Deltager Nordisk oftalmologkursus Oslo 59, Uppsala 61.

Jørgensen, Ole German, f 24 juli 45 i Esbjerg (F: bagermstr Søren J. og Marie Mathilde Jensen). ~ 19 sept 76 i Brørup sygepl Anne Grete Christensen, f 6 april 38 i Esbjerg. — Cand V 74 Århus. — Febr 74 aman Esbjerg, april 74 rsl Esbjerg Centralsgh kir afd, sept 74 rsl Brørup Sgh, marts 77 aman Holsted, fra jan 78 prakt sst.



Jørgensen, Ole Christian Sylvest, f 22 juni 43 i Hellerup (F: vinhldr Arne Sylvest J. og Anny Thora Hansen). — St 62 Aurehøj, cand V 70, ECFMG 70. — Febr 70 rsl Rigshosp afd O, dec 70 vikar vidensk assist Kbh Univ psyko-kern inst, april 71 underlægeskole, juli 71 vikar klin assist Rigshosp børnepsyk afd, nov 71 klin assist sst, jan 75 rsl Frdbg Hosp afd M, febr 76 KAS Glostrup afd D, aug 76 sst pæd afd L, jan 78 FAC Hillerød børnepsyk afd M, juli 79 Rigshosp børnepsyk afd OB, fra dec 79 l'rsli sst. — Psyk kons Dansk Forsorgsselsk og Kriminalforsorgen sept 70-nov 79, børnepsyk kons Sofieskolen, Bagsværd fra april 75, skolehjemmet Egevang, Nærum fra okt 77, Parkskolen, Ballerup fra aug 79, Ny Højtoft, Bagsværd fra febr 80. — Undervist i børnepsyk bl a Danmarks Lærerhøjskole 78-79, sygeplejeelever i farmakol Frdbg Hosp jan-dec 75, i pæd KAS Glostrup jan-dec 77, i børnepsyk Rigshosp aug 79-dec 80. — Deltaget i isotopkursus for læger, Finseninst nov 66, A-kursus i børnepsyk dec 74-dec 75, jursus i gestaltterapi okt 78 og febr 79. — Tidsskr art og foredrag vedr biol børnepsyk og barnealderens psykofarmakol.



Jørgensen, Ole Vissing, f 30 dec 48 i Vamdrup (F: erhvervsgartner Thorvald J. og Ellen Emilie Vissing J.). ~9 sept 73 i Åsum sygepl Lisbeth Damgård Møller, f 9 sept 52 i Ringgive (F: driftsleder Poul M. og pædagogmedhj Else Damgård Skouhaug). — St 71 Fyns Kursus, cand S 80 Odense. — Juni 80 rsl Odense Sgh ritg afd, april 81 Assens Sgh kir afd.



Jørgensen, Orla Kjær, f 14 jan 47. — Cand V 74 Århus, svensk jus 76. — Maj 74 underlækare Söderhamn Sjukh kir afd, nov 74 sst med afd, aug 75 Bollnäs Sjukh psyk afd, nov 75 distrläkare Söderhamn, febr 76 underlækare Söderhamn Sjukh intensiv afd, marts 76 sst med afd, sept 76 Tranås Sjukh langtidsmed afd, marts 77 distrläkare Tranås, juni 77 rsl Viborg Sgh neurol afd, jan 78 aman Løgstør, fra april 78 prakt sst.



Jørgensen, Palle, f 23 nov 03 i Odense (F: lærer Jørgen Sørensen J. og Ingeborg Gertrude Margrethe Nielsen Vesterdal). ~ 12 okt 28 i Præstø violinist Else Hasselbach-Larsen, f 6 juli 04 i Præstø (F: købmand Thorvald August Peter Larsen og Larsigne Frederikke Hasselbach). — St 21 Odense, cand S 30. — Juli 30 vikar Kbh Kommuneosp afd III, okt 30 kand Fåborg Sgh, sept 31 rsl Odense Amts og Bys Sgh afd A, nov 32-jan 35 Fåborg Sgh, jan 35 prakt Odense, fra maj 80 privat sst. — Rsl Hæren sept 31, jernbanelæge juli 35.



Jørgensen, Palle Svahn, f 16 juli 35 i Odense (F: snedkermstr Walther Felix Svahn J. og Gerda Jantzen). ~ 11 marts 61 i Helsingør sygepl Bodil Nygaard Nielsen, f 11 juni 37 i Århus (F: overlærer Ejner Nygaard N.). — St 57 Nyborg, cand S 65 Århus. — Aug 65 rsl Århus Kommuneosp afd G, okt 66 Horsens Sgh med afd, okt 67 sst kir afd, maj 68 Nyborg Sgh kir afd, okt 68 l'rsli sst, april 71 rsl Odense Sgh neurokir afd, jan 72 aman Hornslyd, juli 72 kompraksis sst, fra jan 75 ass læge Nanortalik, senere Godthåb. — Slægtsliit (mødrene): Alfred Larsen: Familien Jantzen fra Drengerupgaard, 1960.



† **Jørgensen, Palle** Christian Richter, f 6 febr 17 i Århus, † 11 okt 79 (F: overlærer Gustav Adolf Georg J. og Margrethe Christine Richter). ~ 22 juli 45 i Uldum sekr Anna Louise Nyborg Jespersen, f 23 juni 16 i Uldum (F: dyrlæge Jesper Jørgen J. og Rigmor Nyborg). — St 36 Århus, cand S 45, speciall 52 (oto-rhino-laryngologi). — Aug 45 vikar, nov 45 turnus Odense Amts og Bys Sgh, okt 46 kand Sæby Sgh Høng, okt 47 rsl sst, juli 49 assist Sct Hedvig Hosp Kolding øreaafd, maj 51 kand Amtssgh Roskilde øreaafd, dec 51 rsl Statshosp Sønderborg øreaafd, febr 53 l'rsli sst, sept 54 konst overl sst, okt 54 assist Sct Hedvig Hosp Kolding øreaafd, juli 60 overl sst, fra april 66 Kolding Sgh øreaafd. — Kons i øre-næse-hals sygdom Kolding Sgh juli 55. — Rsl Hæren marts-maj 47 og okt 49, prakt speciall Kolding fra juli 55. — Studierejser East Grinstead, England 55 (plastikkir), Helsingfors 64 (ansigts-traumatol), Helsingfors 66, Oxford 67. — Tidsskr art. — Form Ørelægernes Provinsorg 58-61, næstform Dansk Oto-laryngol Selsk 60-62, suppl speciall nævn 63.



Jørgensen, Palle Tore, f 20 dec 45 i Gram. ~ 28 aug 72 i Århus læge Lisbeth J. — St 65 Ribe, cand V 73 Århus. — Febr 73 rsl Ebeltoft Sgh med-kir afd, nov 74 Hæren, juni 76 Psykiatrisk Hosp Århus, dec 76 Grenå Sgh kir afd, april 77 konst l'rsli sst, febr 78 rsl sst med afd, aug 78 l'rsli Ebeltoft Sgh, jan 79 praksisvikar Ryomgård, april 79 rsl Grenå Sgh med afd, juni 79 praksisvikar Ebeltoft, okt 79 rsl Grenå Sgh med afd, fra okt 80 l'rsli sst.



Jørgensen, Paul Benny, f 4 april 47 i Kolind (F: automobilforhldr Hans Hugo J. og Lydia Dyrby J.). ~ 7 aug 71 i Århus apoteksassist Mona Dannemand, f 10 febr 49 i Ebdrup (F: Henry D. og Helga Viola Thulstrup Olsen). — St 67 Grenå, cand S 75 Århus. — Juli 75 vikar Silkeborg Centralsgh psyk afd, jan 76 Randers Centralsgh gyn-obst afd, senere rsl Viborg Sgh Vest pæd afd.



***Jørgensen, Paul Anker**, f 18 jan 51. — Cand S 78 Århus.

***Jørgensen, Paul Nyboe Balslev**, f 23 okt 41 på Frdbg (F: trafikkontrollør Paul Kristian Balslev J. og Edit Elisabet Madssen). — St 60 V Borgerdyd, cand S 67. — Juli 67 Hagfors Sjukh med og kir afd, Sverige, jan 68 Rotating Internship Trinity Lutheran Hosp. Kansas City, Missouri, USA, febr 69 rsl Rigshosp neurokir afd, juni 70 klin assist sst, febr 73 vikar rsl sst, april 73 rsl sst med afd A, nov 73-juni 74 klin assist sst neurokir afd, senere prakt Hvidovre. — Studierejser Wien 69, Rom 71, Hannover 72. — Tidsskr art. — Tildelt Simon Krügerprisen 1973.



***Jørgensen, Per Dorius Bjørnskov**, f 27 aug 25 i Århus (F: tjener Henry Rasmus J. og Elna Anna Julie Frederiksen). — 1 febr 53 i Århus sygepl Tove Margrethe Pedersen, f 30 sept 27 i Vindinge (F: gårdejer Carl P. og Agnes Jørgensen). — St 46 priv, cand V 55 Århus. — Febr-april 55 vikar kand Åbenrå Sgh, juli 55 vikar turnuskand Grenå Sgh, dec 55 kand Ringe Sgh, april 57 rsl Hæren, dec 57 2' rsl Brande Sgh, 57 ekstraord turnusbevis, fra juli 58 prakt Brande.

***Jørgensen, Per Bo**, f 16 okt 52. — Cand V 78 Odense.

***Jørgensen, Per Ib**, f 29 marts 36 i Randers (F: bankdir Svend Aage J. og Edith Emilie Andersen). — 17 aug 58 i Malle sekr Rita Pedersen, f 12 marts 38 i Brøndum, Løgstør (F: bagermstr Carl Emil P. og Erna Laurine Jensen). — St 55 Ålborg, cand V 62 Århus, speciall 75 (gynækologi og obstetrik), dr med 78. — Febr 62 turnus Kjellerup Sgh, febr 63 vikar årskand Ålborg Amtssgh kir afd, april 63 underlægeskole, juli 63 vikar årskand Ålborg Amtssgh kir afd, okt 63 rsl sst, juni 64 Flyvevåbnet, febr 65 Ålborg Amtssgh kir afd, sept 65 Statshosp Viborg kvindeafd, febr 66 1' rsl Hobro Sgh kir afd, nov 66 Silkeborg Centralsgh gyn-obst afd, maj 67 rsl Rigshosp fødeafd afd A og gyn afd I, febr 68 kursist sst, febr 69 Frdbg Hosp gyn-obst afd, febr 70 rsl sst gyn og fødeafd, maj 70 klin assist Rigshosp gyn og fødeafd, dec 73 1' rsl KAS Gentofte gyn-obst afd, fra febr 78 overl KAS Herlev gyn-obst afd. — Forf af: Den prognostiske betydning af urinøstriolmåling i svangerskabets sidste trimester: en vurdering af 5000 gravide, med henblik på perinatal mortalitet og morbiditet og: en efterundersøgelse af 230 børn med henblik på børnenes senere udvikling (disp 78); tidsskr art. — Repr Fayl 66.



***Jørgensen, Per Sten**, f 22 jan 44. — Cand S 71 Århus.

Jørgensen, Peter f 12 nov 37 i Kbh (F: taxavognmand Carl Martin Laurits Peter J. og assist Antoinette Frederikke Sinnerup). — 7 maj 67 i Skovshoved lærer Birgit Edda Marie Friis Jespersen, f 17 april 33 på Frdbg (F: amtmand Knud Friis J. og Esther Foss). — St 56 Ø Borgerdyd, cand V 71. — Febr 71 rsl Bispebjerg Hosp rig klin, juni 71 Kbh Kommunehosp afd I, jan 72 sst øreafd, febr 72 Blegdams-hosp med-epid afd, febr 73 KAS Glostrup gyn-obst afd, sept 73 Montebello Helsingør undgdomspsyk afd, fra jan 74 prakt Charlottenlund.



***Jørgensen, Peter**, f 9 april 48. — Cand S 74 Århus.

***Jørgensen, Peter Leth**, f 31 jan 38 i Kbh (F: veterinærinsp Kristian Leth J. og Frede Esther Clausen). — 14 okt 61 i Århus kontorassist Inge Sørensen, f 16 sept 36 i Århus (F: fabr Søren S. og Anna Kathrine Rasmussen). — St 56 Sorø, cand V 64 Århus, dr med 76 Århus. — Febr 64 vikar Radiumstat Århus, marts 64 Kræftsforskningsinst Århus, april-juli 64 underlægeskole, sept 64 turnus Århus Amtssgh, sept 65 aman Århus Univ fysiol inst, okt 65-juni 66 rsl Hæren, fra sept 69 lektor Århus Univ fysiol inst. — Studierejser USA 68, 69 og 71. — Forf af: Isolation and characterization of the components of the sodium pump (disp 76); tidsskr art.

Jørgensen, Peter Michael, f 28 febr 43 i Gentofte (F: overlæge, dr med Konrad Severin J. og læge Inger J.). — 31 juli 66 i Kettinge cand mag Vibeke Berg, f 16 juni 43 på Frdbg (F: dr med Elmar B. og Elly Toft). — St 62 Johanneskolen, cand V 70, speciall 77 (kirurgi). — 70 rsl Sønderbro Hosp gyn afd, 71 KAS Glostrup afd A, 72 sst afd B, 73 sst kir afd D, 73-75 kursist Bispebjerg Hosp afd L, D, M og A, 76 rsl sst kir afd F, 77 1' rsl Kbh Kommunehosp afd IX, fra 78 KAS Glostrup kir afd D. — Klin lektor i kir Kbh Univ fra 78. — Prakt speciall Brøndby Strand fra aug 77. — Studierejser Oxford 78 (gastroent), London 80 (colon-rectum sygd), Oslo 79. — Tidsskr art. — Slægtsliit (mødrene): Th. Hauch-Fausbøll: Slægten Dahlerup, 5 udg 1939.



Jørgensen, Poul, f 15 juni 06 i Kbh (F: postkontrollør Hans Peter J. og Mette Hansigne Buemann). — 27 jan 33 i Kbh Inge Karin Buesmann, f 22 aug 06 på Frdbg (F: journalist Hans B. og skuespillerinde Edith Josephine Groth). — St 24 priv, cand S 31. — Juli og okt-nov 31 vikar, dec 31 vikar Silkeborg Centralsgh, febr 32 aman, april 32 rsl Silkeborg Centralsgh, ekstraord turnusbevis, maj 34 prakt Kbh, fra okt 81 privat sst. — Assist Finseninst rtg afd jan 35-38, natlæge 35-38.



† **Jørgensen, Poul**, f 1 febr 43 i Hjørring, † 1 april 74. — Cand S 70 Århus.

Jørgensen, Poul Erik, f 28 nov 46 i Kbh (F: flyveleder Søren Peder J. og Olga Marie Pedersen). — St 66 Esbjerg, cand S 76 Århus. — Juli 76 rsl Ålborg Sgh Syd ortopæd-kir afd O, maj 79 sst anæst afd, dec 79 Ålborg Sgh Nord med-endocrin afd, juni 80 sst gyn-obst afd, fra okt 80 Ålborg Sgh Syd thoraxkir afd.



***Jørgensen, Poul Erik**, f 17 dec 48. — Cand V 76 Århus.

† **Jørgensen, Poul Feilberg**, f 6 juli 44, † 23 sept 74. — Cand V 72 Århus.

† **Jørgensen, Poul Henning**, f 28 jan 18 i Bellinge, † 26 jan 74 i Ålborg (F: gårdejer, cand agro Niels Peter J. og Anna Kirstine Andersen). ~ 3 aug 46 i Ålborg Inger Skjøt, f 6 sept 19 i Ålborg (F: købmand Marius S. og Maria Rask). — St 37 Odense, cand S 46, Sundhedsst aut til synsprøveundersøgelse af søfarende 58. — Juli 46 vikar kand Vordingborg Sgh, sept 46 turnus KAS Gentofte afd F og H, aug 47 vikar rsl Fåborg Sgh, dec 47 praksisvikar, febr 48-febr 49 kand Ålborg Kommunehosp kir afd, fra april 49 prakt Ålborg. — Tillidslæge Dansk Rederiforen Ålborg 64. — Medl repr Dadl 56-61, medl best Ålborg Amts Lkf 57-63.

***Jørgensen, Poul Scott**, f 7 nov 21 i Kbh (F: kioskforpagter Viggo Holger Gotfred J. og Marit Mittet). — St 41 Schneekloth, cand S 52. — Juli 52 vikar Løgstør Sgh, jan 53 turnus Assens Sgh, jan 54 cand Odense Amts og Bys Sgh kir afd, dec 54 distrlæge Narssaq Grønland, jan 57 kand De Gamles By, jan 58 Frdbg Hosp afd B, marts 58 sst afd D, okt 58 Bispebjerg Hosp afd E, april 61 vagtlæge Søllerød komm, fra april 64 prakt Vedbæk. — Jernbanelæge juli 64.

***Jørgensen, Poul Walther**, f 27 nov 41. — Cand V 72 Århus. — Prakt Års.

***Jørgensen, Preben Ingolf Holme**, f 17 febr 51. — Cand V 78.

***Jørgensen, Randi Søgård**, f 30 okt 18 i Randers (F: togfører Magnus Sørensen og Anna Marie Juncker). ~ 26 juli 45 i Århus undervisningsinsp Arne Søgård J., f 8 nov 18 i Viborg (F: smed Christen J. og Kathrine Frederiksen). — St 37 Randers, cand S 45, speciall 62 (neurologi). — Jan-dec 46 turnus Sundby Hosp, jan-dec 48 kand Sct Hans Hosp, maj 53-april 54 Finseninist med afd, nov 56-dec 58 kand Rigshosp afd N, juni 59 sst afd NK, april 60 vikar 2^{rsl} KAS Glostrup neuromed afd, okt 60 2^{rsl} sst, fra jan 63 prakt speciall Rødovre. — Tidsskr art.

Jørgensen, Regnar Frank, f 22 juli 26 i Århus (F: statsaut skibsmægler Hans Cornelius J. og Valborg Sophie Dedenroth Asklov). ~ 9 maj 53 i Struer sygepl Nanna Steffensen, f 1 okt 26 i Engesvang (F: provst Kristian S. og lærer Else Marie Rasmussen). — St 46 Århus, cand V 54. — Febr 54 turnus Brædstrup Sgh, febr 55 aman Struer, fra juli 57 prakt sst. — Idrætslæge april 57, tilsl læge DrK børnehavn Struer april 64, DrK vuggestue Struer marts 70, søfartslæge jan 80. — Deltaget i Nordisk Idærtsmed Kongr, Norge 77.



***Jørgensen, Richardt**, f 3 aug 29 i Odense (F: dir Hans Jørgen Christian J. og Olga Ingeborg Nielsen). ~ 1^o 5 maj 56 i Svendborg Kirsten Møller, f 23 juni 37 i Svendborg (F: trælasthldr Erik Christian M. og Ellen Sofie M.), æ opl 68; 2^o 1 marts 69 i Odense Kirsten Harriet Muus, f 1 marts 46 (F: dir Harald Arendrup M. og Else Krarup). — St 48 Odense, cand V 56. — Febr 56 turnus Nyborg Sgh, febr 57 kand Odense Amts og Bys Sgh narkoseafd, fra jan 59 prakt Odense.

Jørgensen, Steen, f 26 juni 40 på Frdbg (F: anlægsgartner Johannes J. og Anny Margrethe Kondrup). ~ 8 nov 68 i Rørby, Kalundborg sygepl Karin Klinker, f 5 okt 45 i Kbh (F: dir Børge Emil K. og Kirsten Hansen). — Cand S 70, speciall 78 (oto-rhino-laryngologi). — Okt 70 rsl Sct Lukas Stift kir-gyn afd, dec 71 sst med afd, juni 72 KAS Gentofte pæd afd, okt 72 Bispebjerg Hosp kir afd A, jan 73 Slagelse Centralsgh kir afd, sept 73 sst øre-næse-halsafd, sept 75 sst audiol klin, juni 76 kursist Rigshosp øre-næse-halsafd, maj 77 1^{rsl} Svendborg Sgh øre-næse-halsafd, juni 78 Bispebjerg Hosp thoraxkir afd, fra sept 78 prakt speciall Kalundborg. — Kons Kysthosp Refsnæs fra sept 78. — Undervist ved sygeplejeskolerne Slagelse Centralsgh 74, KAS Gentofte 75, Svendborg Sgh 76-77. — Lægevagt Kbh sept-dec 72 og nov 76-maj 77, visitator Kbh Kommunehosp 75-76, læge SOS International 76-77.

***Jørgensen, Steen Pelle**, f 23 jan 51. — Cand V 81.

Jørgensen, Steen Tersløv, f 23 jan 47 i Kbh (F: kommandørkaptajn Helge Johannes J. og Doris Witt Pedersen). ~ 1^o 14 marts 69 i Kbh Ingrid-Marie Madsen, f 14 marts 47 på Frdbg (F: forst Åge M. og Nielsine Nielsen), æ opl 74; 2^o 23 juni 79 i Hvidovre lægesekr Mette Nielsen, f 5 marts 54 i Glostrup (F: dir Kaj Erik N. og Lydia N.). — St 65 Kildegård, cand S 72. — Juli 72 rsl KAS Glostrup gyn-obst afd, febr 74 Finseninist kir afd, febr 76 sst intensiv-kemoterapi sektor, juli 77 Amtssgh Roskilde med-lungemed afd, juli 79 KAS Gentofte psyk afd, aug-okt 80 under orlov sst pæd afd L, fra maj 81 vikar sst. —



Studierejse Leeds 67 (dissektion). — Tidsskr art og foredrag. — Deltaget i l'møde i Foren for Parenteral Ernæring, Stockholm 79.

† **Jørgensen, Johannes Stefan**, f 20 okt 21 i Kbh, †3 dec 73 (F: læge Stefan J., † 24 april 44, og Ida Luigia Francesca Højek). ~ 6 marts 48 i Gentofte sygepl Inge Jersing, f 23 nov 25 i Kbh (F: overassistent Kbh Magistrat Arne Sparre-Petersen og forsorgssekret Gunhild J.). — St 41 Øregård, cand V 51, speciall 64 (patologisk anatomi og histologi). — Febr 51 turnus Centralsgh Holbæk, jan 52 årskand Århus Amtssgh med afd, jan 53 kand Øresundshosp tub afd, juni 53 2'assist KAS Gentofte patol afd, jan-sept 55 Kbh Kommunehosp fys afd, maj 57 kand KAS Gentofte patol afd, juli 58 2'rsi Øresundshosp patol inst, maj 62 2'assist Frdbg Hosp patol inst, febr 65 2'rsi KAS Gentofte patol afd, jan 68 1'rsi sst, fra maj 72 FAC Hillerød patol inst. — 2'assist Dr Louise Børnehosp amb for allergiske sygd aug 53-sept 55, prakt Gentofte okt 55-dec 66. — Tidsskr art. — Guldmedalje Kbh Univ 49.



Jørgensen, Sven Alfred Philip, f 14 marts 39 i Kbh (F: gas- og vandmstr, maskinmstr Aksel Theobald J. og musiklærer Karen Nielsen Philipsen). ~ 9 nov 63 i Virum operationssygepl Helle Jørn Hansen, f 31 okt 38 i Søborg (F: dir, civiling Ole Jørn H. og keramikker Else Eline Jacobsen). — St 58 Sct Annæ, cand V 67, ECFMG 67, speciall 75 (kirurgi). — Marts 67 vikar rsl Finsensinst afd Z, april 67 rsl KAS Glostrup afd D, dec 67 vikar rsl sst gyn-obst afd, jan 68-juni 69 KAS Gentofte anæst afd, april 68-febr 69 herunder værnepligt og vikar rsl Rigshosp radiol afd, juli 69 rsl Kbh Kommunehosp afd VII, marts 70 KAS Glostrup afd D, okt 71-sept 73 kursist Rigshosp afd C, U, R og D, dec 73 rsl KAS Glostrup gyn-obst afd, juni 74 1'rsi FAS Hørsholm kir afd, dec 76 KAS Glostrup kir afd D, fra juni 80 overl Hæren, Forsvarets Sanitetsskole. — Underviser i krigskir og traumatol Forsvarets Sanitetsskole fra 73, kin lektor i kir Kbh Univ E 73 og april 77-maj 80. — Lægevagt Gentofte og Lyngby-Tårnbæk komm 68-75, distrlæge Hjemmeværnet marts 71-juni 76, rådighedskontrakt som rsl Hæren febr 73, overl af reserven aug 76, Senior Med Officer danske FN-styrke på Cypren (DANCON/UNFICYP) marts-maj 77 og dec 77-febr 78, prakt speciall Hørsholm fra febr 80. — Studierejser Belgien 74 (militærmed), London 75 (kir gastroent), Davos 75 (ortopædkir AO), München 78 (krigskir), Genève 80 (humanitarian law, Genèvekonventioner). — Tidsskr art om kir-gastroent, hernier, gastrointestinale hormoner, extracorporal circulation, seminomer og mammaecancer. — Kommitteret best ROID (Reserveofficersforen i Danmark) og dansk repr i CIOMR (Confédération Interalliée des Officiers Médicaux de Réserve) fra 76, vicepræs CIOMR 78-80, medl best Dansk Militærmed Selsk fra 78, Danske Militærlægers Org fra 80; deltaget i Nordisk Kir Foren Kongr, Reykjavik 71, 2' World Congr Collegium Int Chirurgiae Digestivae, Strasbourg 72, CIOMR-kongr Rom 73, Kbh 76, London 77, Bonn 78, Avignon 79 og Montreal 80. — ROHT 80, (NeFbLoFk), (NeFbLoMm), (FN 7). — Slægtslitt: (mødrene): Ferdinand og Waldemar Philip; Slægten Philip fra Anno 1714 til vor Tid, 1910.



Jørgensen, Svend Juul, f 16 jan 37 i Udby (F: gårdejer Rasmus Juul J. og Anna Rud). ~ 3 sept 63 i Ordrup Tine Maria Theilgaard, f 10 dec 42 i Hellerup (F: dir Wigo T. og Grethe Maria Schnakenburg). — St 56 Fredericia, cand S 64, speciall 72 (kirurgi). — Nov 64 turnus Odense Amt og Bys Sgh kir afd A og K og med afd B, nov 65 rsl Forsvaret og till rsl Nibe Sgh, juli 66 Odense Sgh afd A og K, aug 67 sst anæst afd, febr 68 sst gyn-obst afd, maj 68 kursist KAS Glostrup afd A og D og KAS Gentofte thoraxkir afd, maj 70 1'rsi Bispebjerg Hosp thoraxkir afd L, dec 70 Diakonissestift afd B, dec 71 KAS Glostrup afd D, febr 75 Rigshosp afd D, fra juni 76 overl FAS Hørsholm kir afd. — Klin lektor i kir Kbh Univ 72-76. — Vikar overl Suderø Sgh juni 69 og juni 71, Klaksvig Sgh juni 75; censursuppl i kir Kbh Univ fra 77. — Deltaget i div kurser i udlandet. — Tidsskr art, selskabsforedrag og kongresforedrag om kir emner. — Sekr Dansk Kir Selsk fra 81.



Jørgensen, Svend-Erik Buhl, f 22 febr 35 i Kbh (F: grosserer Olaf Buhl J. og Tove Elisabeth Henriksen). ~ 4 juli 59 i Skovshoved beskæftigelses terapeut Hanne Kaae Sørensen, f 3 okt 37 i Kbh (F: dir Kaj Kaae S. og Grethe Pedersen). — St 53 Ordrup, cand V 63, speciall 75 (gynækologi og obstetrik). — April 63 turnus KAS Gentofte afd F og H, april 64 rsl sst afd H, febr 65 KAS Glostrup rtg afd, sept 65 Finsensinst afd Z, april 66 vidensk assist Finsenslab, febr 68 rsl KAS Gentofte afd G, marts 69 KAS Glostrup afd A, febr 70 kursist Rigshosp fødeafd A gyn afd I, febr 71 Frdbg Hosp afd F, febr 72 rsl sst, nov 74 1'rsi Amtssgh Roskilde gyn-obst afd, sept 75 KAS Gentofte gyn-obst afd G, nov 79 konst overl sst, fra febr 81 vikar overl KAS Glostrup gyn-obst afd G. — Instruktør i anat Kbh Univ sept 66-juni 68. — Prakt speciall Lyngby fra maj 76. — Deltaget i isotopkursus for læger, Finsensinst maj 66. — Tidsskr art.



Jørgensen, Søren, f 17 nov 20 i Århus (F: organist Robert J. og Mariane Eline Christine Jensen Overgård). ~ 2 nov 68 i Kølstrup overl Birte J. — St 39 Århus, cand V 47, speciall 53 (anæstesiologi), dr med 58. — Marts 47 vikar Skagen Sgh, april 47 Grenå Sgh, juni 47 turnus Kbh Kommunehosp afd II og V, juni 48 underlægeskole, okt 48 Danske Brigade Tyskland, jan 49 vikar kand Frdbg Hosp afd B, febr 49 sst afd A, marts 49 kand sst, maj 50 anæstesiologi Bispebjerg Hosp afd D, jan 52 kand sst afd C, nov 52 vikar 2'rsi sst, dec 52 klin assist Rigshosp afd D, febr 53 anæstesiologi Bispebjerg Hosp afd D, juni-juli 53 Rigshosp, juni 53 friv assist Kbh Univ farmakol inst, aug 53 vidensk assist sst, juli 56-juli 57, Staff Member Massachusetts General Hosp, dept of Anesthesia, Boston, juli-dec 56 visiting lecturer Harvard Med School, aug 57 rsl Rigshosp



anæst afd, aug 58 konst overl sst, fra febr 59 overl Odense Sgh anæst afd. — Kons i anæst Frdbg Hosp maj 50-juli 52, lægelig kons Falck-Zonen Fyn 61. — Konst lektor i anæst Kbh Univ og instructor WHO kursus i anæst aug 58-jan 59, prof i anæst Odense Univ fra febr 70. — Studierejser Stockholm 49 (anæst), USA 56-57, London 61, Manchester 61, London, Glasgow og Edinburgh 71 (intensiv terapi). — Forf af: Adeninnukleotiderne og deres omsætning i den dyriske organisme (disp 58); Komplikationer under anæstesi (i: Håndbog for anæstesisygeplejersker), 1968; tidsskr art om purinmetabolismen, elektrolytomætning samt anæst emner; opfinder af ejektorflowmeteret og dumpingventilen. — Medl best Nordisk Anæst Foren 62, vicepræs 75, præ 77-79, form Dansk Anæst Selsk 67-69, medl Danske Anæstesiologers uddannelsesudv 70-76, Dansk Anæst Selsk speciallægeuddannelsesudv 71-76, medl § 14-udv 70-78, form Fynske Anæstesiologer 72-75; medl best Scand Anaesthesia Educational Fund 72; deltaget i Nordisk Anæst Foren kongr fra 52, anæst- og intensivkongr i Haag 55, New York 56, London 61, 69 og 79, Wien 64. — Æresmedl Polsk Anæst Selsk 79; gæsteforelæsnng Athen 69 og 79, Freie Univ, Berlin 79. — R 78. — Slægtslitt (mødrene): Poul F. arreschou: Stamtavler over slægterne Harreschou, Bordinggård, Fenger m fl, 1962 (dupl).

Jørgensen, Tage, f 15 okt 18 i Kbh (F: fuldmægtig Ove Victor J. og Gerda Lück). ~ 5 juli 47 i Rinkenæs sygepl Marie Caroline Erichsen, f 23 marts 25 i Rinkenæs (F: slagtermstr Nikolaj Christian E. og Amalie Juliane Ferdinand). — St 37 Christianshavn, cand V 45, speciall 58 (diagnostisk radiologi). — Febr-marts 45 vikar, maj 45 turnus Statshosp Sønderborg, april 46 vikar sst med afd, juni 46 Odense Amts og Bys Sgh patol inst, sept 46 rsl Hæren, dec 46 fast kand Nyborg Sgh, dec 47 vikar Centralsgh Holbæk kir afd, april 48 kand FAC Hillerød radiol afd, juli 48 2' rsl sst, sept-okt 48 konst overl sst, sept 49 kand KAS Gentofte, okt 50 1' rsl Øresundshosp radiol afd, okt 52 2' rsl Kbh Kommnehosp rtg klin, sept 56 1' assist Radiumstat, sept 57 1' rsl Bispebjerg Hosp rtg klin, dec 58 Kbh Kommnehosp rtg klin, marts 59 overl Svendborg Sgh rtg afd, fra febr 63 Diakonissestift rtg klin. — Lærer i anat og fysiol Lægeseekretærskolen 56-59, ved kursus i specialud-dannelse af sygepl i radiol 70-73. — Deltaget i int kongr for radiol Kbh 53, München 59, Rom 65, Madrid 73 og Rio de Janeiro 77.

Jørgensen, Teddy German, f 18 nov 42 i Esbjerg (F: bagermstr Søren J. og Marie Mathilde Jensen). ~ 30 nov 76 i Gram xrer Kirsten Rahr Jensen, f 24 de 36 i Bryndum (F: gårdejer Hans Chr J. og Edel Rahr). — St 63 Esbjerg, cand S 73 Århus. — Aug 73 rsl Gram Sgh, okt 75 Haderslev Sgh, aug 76 aman Gram, fra jan 78 kompraksis sst.



† **Jørgensen, Theodor William Lemvigh**, f 2 marts 1896 i Kbh, † 4 juli 76 i Løgstør (F: politibetjent Hans Peter J. og Eline Lemvigh). — St 14 Efterslægt, cand S 26. — Sept 26 kand Silkeborg San, aug 27 Åbenrå Sgh, maj 29 prakt Hørbj, febr 34 Nimtofte, fra juli 47 Aggersund.

Jørgensen, Thomas Axel, f 18 marts 27 i Esbjerg (F: tegner Johannes Axel J. og Johanne Augusta Petersen). ~ 20 sept 57 i Accra, Ghana maler Elizabeth Rosalie Doelly, f 13 marts 28 i London (F: civiling Edwin Albrecht D. og Elizabeth Everard Roe). — St 45 Frdbg, cand S 54, speciall 63 (kirurgi), jus Tanzania 67, Kenya 71. — Sept 54 vikar kand Bispebjerg Hosp afd F, okt 54 turnus Skive Sgh, okt 55 2' lækare Oskarshamn Las, Sverige, maj 56 56 årskand Odense Amts og Bys Sgh afd D, okt 56 vikar kand Bispebjerg Hosp afd A, nov 56 Med Officier Ghana, okt 58 2' rskir Holstebro Centralsgh, dec 58 1' rskir Kjellerup Sgh, febr 61 kand Fødselsanstalten Jylland, sept 61 2' rsl Århus Amtssgh rtg afd, febr 62 2' rskir sst, marts 63 klin assist Århus Univ patol anat inst, nov 63 Surgeon A. Q. Morton Memorial Hosp Accra, Ghana, april 64 vikar distrlæge Frederikshåb, okt 64 1' rskir Dr Ingrid Hosp Godthåb, april 65 sghlæge Tranebjerg Sgh, okt 67 Chief Med Officer The Tanganyika Planting Co Tanzania, maj 71 Consultant Surgeon East African Flying Doctor Services, Nairobi, Kenya, fra okt 75 Practising Consultant Surgeon Nairobi, Kenya. — Kons forskellige hosp i Nairobi 71-75. — Læge DrK Congo aug-nov 60, natlæge Århus april 61-okt 63. — Studierejser London 56 og 67 (tropemed), Canniesburn, Glasgow 75 (plastikkir). — Forf af: Design for Medical Buildings. A manual for the planning and building of health care facilities under conditions of limited resources, Nairobi 75; medfor af sundhedsrapporter for regeringerne i Sydsudan, Mali, Etiopien, Tanzania, Malawi, Botswana og Swaziland; tidsskr art. — Member Assoc of Surgeon in East Africa 71, Fellow 75, Fellow Int College of Surgeons 76; deltaget i Org of African Unity's Symposium on Bilharzia, Addis Abeba 70, Int Union of Architects Symposium on Public Health and Low Cost Building, Nairobi 74. — Legue of Red Cross Societies Citation 61.



* **Jørgensen, Torben Ejsing**, f 5 maj 32 i Holstebro (F: læge Hans J. og Irma Elisabeth Bentzen). ~ 4 sept 57 i Bangsbostrand cand mag Hanne Gerhard, f 1 febr 34 i Kbh (F: distring, cand polyt Jacob Erik G. og Grethe Adolph). — St 51 Struer, cand S 60, Århus speciall 69 (kirurgi), 72 (ortopædisk kirurgi), dr med 75 Århus. — Juli 60 vikar kand Skive Sgh, okt 60 turnus sst, sept 61 kand sst kir afd, sept 62 2' rsl sst, juni 63 1' rsl sst, maj 65 rsl Fødselsanstalten Århus, febr 66 Århus Kommnehosp anæst afd, aug 66 sst cardiol afd, okt 66 sst neurokir afd, april 67 Ortopædisk Hosp Århus, jan 68 Århus Amtssgh, nov 69 1' rsl sst, jan 70 kandidatstip Århus Univ, juni 71 1' rsl Ortopædisk Hosp Århus, fra okt 75 overl Randers Centralsgh ortopæd-kir afd. — Underv assist Århus Univ sept 68-dec 69. — Studierejser Schweiz 70, Holland, Belgien og Skotland 72. — Forf af: Stabilitetsmålinger på humane crusfracturer. Elektrisk stimulation af frakturheling (disp 75); tidsskr art.



* **Jørgensen, Torben**, f 10 nov 46. — Cand S 74.

Jørgensen, Torben Glarborg, f 6 marts 40 i Kbh (F: typograf Jørgen Anker J. og Erna Margrete Christensen). ~ 4 juni 63 på Frdbg lægesekr Helle Bartholdy. — St 58 Falkonergården, cand S 64, speciall 73 (kirurgi), 80 (plastikkirurgi), dr med 80. — Aug 64 vikar rsl Kbh Kommunehosp afd V, sept 64 KAS Glostrup neurokir afd, okt 64 turnus Bispebjerg Hosp afd C og A, okt 65 rsl sst afd A, sept 67 kir kursist sst afd A, M, L, og D, sept 69 rsl Øresundshosp Kbh gyn-obst afd, marts 70 prakt Katrineholm, Sverige, juli 70 Reserach Surgical Fellow and Clinical Supervisor Surgical Dept Michael Reese Hosp, Chicago, USA, juni 71 rsl Frdbg Hosp inst for patoanat, jan 72 1' rsl FAC Hillerød almenkir afd, jan 74 lektor Kbh Univ inst for eksp kir forskn, jan 76 rsl Rigshosp plastikkir afd S, juni 77 1' rsl Hvidovre Hosp afd for plastikkir og brandsårsbehandl, febr-maj 79 under orlov Chief Surgeon Int Comm Red Cross, Salisbury, Rhodesia, juli 79 1' rsl Diakonissestift plastikkir afd A, fra maj 81 Odense Sgh plastikkir afd Z. — Vikar kir kons Blegdamshosp 74-75, DrK int afd 79-80. — Undervist i krigs kir, kir patofysiologi og alm traumatologi Forsvarets Sanitetskole 74-77, kir i troperne ved IMCC-kursus 79-80. — Vikar visitator Kbh Kommunehosp 64-66, underlægeskole april-juni 66, rsl Hæren juli 66-febr 67, prakt speciall Hørsholm fra april 74. — Studierejser USA 71 (kir gastroent), Sverige 75 (krigs kir), Canniesburn 77 (plastikkir); brit postgraduate course in plastic surgery 81-83. — Forf af: Peptic ulcer disease and aspirin ingestion (disp 80); tidsskr art om patofysiologi, gastroent og plastikkir emner. — Medl reservelægeråd FAC Hillerød 72-73. — Tildelt The Michael Reese-Bispebjerg Fellowship 70, Simon Krüger-prisen 74.

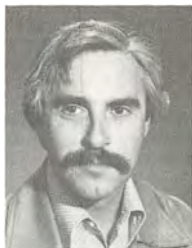

Jørgensen, Uffe Willerslev, f 23 dec 34 i Ringsted (F: radiotekniker Sven Ove Vilhelm Bjørck Willerslev J. og Gudrun Benedicte Cathrine Burchardt). ~ 25 maj 60 i Holte fysioterapeut Hanna Ólafsdóttir, f 19 febr 34 i Reykjavík (F: afdelingssekretær Ólafur Guðmundsson og Ásta Guðmundsdóttir). — St 56 Statens Kursus, cand V 65, svensk jus 70, speciall 76 (fysiologi og rehabilitering). — Febr 65 vikar underlækarare Jönköping Centrallas psyk klin, april 65 turnus og rsl Middelfart Sgh, aug 66 underlægeskole, nov 66 rsl Ortopædkirurgisk Sgh Sorø, okt 68 provinsiallækarare Skara og Sölvesborg, sept 70 rsl Skodsborg Badesan, dec 70 KAS Gentofte fys afd, jan 72 Skodsborg Badesan, juli 72 kursist Rigshosp fys afd, fra juli 73 1' rsl Fysiurgisk Hosp Hornbæk, marts 75 rsl Rigshosp neurol afd, sept 75 1' rsl Fysiurgisk Hosp Hornbæk, dec 75 rsl Hvidovre Hosp med blok, juni 76 fysiurg Skodsborg Badesan, sept 77 1' rsl FAS Esbønderup, fra okt 79 fysiurg Skodsborg Badesan. — Lærer ved Skodsborg Fysioterapiskole fra sept 70. — Vagtlægevikar Kbh-Frdbg 72-77, vikar fys specialklin 73-75, deltidsprakt fysiurg Skodsborg Badesan juni 76-aug 77 og fra okt 79. — Deltaget i Dansk Fys Selsk efteruddannelseskursus vedr columnalidelser og tværfagligt kursus i reumatologi 78 og 79, fysioterapeuternes MT-gruppe: cyriax-kursus, London maj 75, janda-kursus, Sverige okt 75, columna-kursus 72 og 75. — Deltaget i 16' Nordisk Rheumatologikongr. Reykjavik 76, 5' Congr of Int Fed of Manual Med, Kbh 77.



*Jørgensen, Ulla, f 16 febr 51. — Cand S 78.

***Jørgensen, Torkild Anker**, f 6 febr 20 i Kbh (F: grosserer Carl Anker J. og Marie Rasmussen). ~ 11 jan 50 i Esbjerg sygepl Inge Sofie Rasmussen, f 24 april 21 i Odense (F: bogbinderstr Niels R. og Charlotte Christensen). — St 38 GI Hellerup, cand V 46, speciall 54 (røntgendiagnostik og strålebehandling). — Febr 46-jan 47 turnus Nykøbing M Sgh, marts 47 2' rsl Tranebjerg Sgh, juni 48 vikar Odense Amts og Bys Sgh rtg- og lysesafd samt radiumstat, aug 48 Nibe Sgh, april 49 2' rsl Esbjerg Centralsgh radiol afd, maj 50 1' rsl Randers Centralsgh radiol afd, nov 52 2' rsl Radiumstat Odense, nov 52 vikar overl Statshosp Sønderborg radiol afd, jan 53 1' rsl Radiumstat Odense, konst overl 3 mdr sst, maj 56 sst rtg afd, febr 57 Århus Kommunehosp rtg afd, jan 59 ass overl sst, okt 60-70 overl Skive Sgh rtg afd. — Medl amtsrevalideringsudv Viborg amt 62.

*Jørgensen, Ulrik Jørgen, f 7 febr 47. — Cand V 75.

***Jørgensen, Verner Frederik**, f 3 aug 34 i Brenderup, Fyn (F: husmand Hans Thorvald J. og Emilie Schmidt). ~ 8 nov 58 i Rudkøbing sygepl Lillian Sølling Bang, f 29 april 35 i Rødkøbing (F: dir Ejnar Ingemann B. og Ellinor Sølling Fynboe). — St 53 Rungsted, cand S 61. — Sept 61 turnus Sundby Hosp, sept 62 fast kand Sønderbro Hosp gyn afd, sept 63 underlækarare Borgholm Las, fra 67 prakt Roskilde.

***Jørgensen, Tove Kirsten**, f 7 marts 23 i Kbh (F: prokurist Aage Wilhelm Christian Jensen og Anna Helga Larsen). ~ læge William Ancker J. — St 46 Rysensteen, cand S 54. — Aug 54 Internship California Hosp, Los Angeles, aug 55 Sct Johns Hosp, Santa Monica, Californien, juli 56 Childrens Hosp, Los Angeles, fra juli 58 prakt Santa Monica, Californien.

***Jørgensen, Vibeke Merete**, f 28 febr 25 i Kbh (F: læge Vincent Næser og læge Johanne N.). ~ 47 cand mag Hans-Helmer J., f 16 febr 24 i Kbh (F: margarineforhldr Ejner J. og Anna Olsen). — St 43 Gentofte, cand S 51. — Aug 51 turnus Kbh Kommunehosp afd I og II, sept 52 klinicist Fødselsanstalten Jylland, dec 52 assist Dr Louise Børnehosp poliobehandlingen, juni-nov 53 halvårskand Rigshosp fødeafd A, febr 54 vikar sst fødeafd B, aug 54-aug 55 kand Sønderbro Hosp gyn afd, nov 55-marts 56 surnum assist Kbh Kommunehosp patol inst, maj 56-maj 57 fast kand Rigshosp afd D, dec 57 vikar kand sst psyk afd, marts 58-nov 59 sst psyk poliklin, juli 60-maj 61 2' lægeassist sst børnepoliklin, sept-dec 61 vikar 2' lægeassist sst, fra dec 62 prakt Nærum. — Medl Med Studenterråd 47-49.



***Jørgensen, Troels Munch**, f 1 juli 44 i Nørresundby (F: købmand Jørgen Peter Munch J.). — St 62 Ålborg, cand S 71 Århus. — Sept 72 rsl Horsens Sgh kir afd, senere Århus Kommunehosp urol afd. — Vikar Århus Univ mikrobiol inst juli-okt 70. — Tidsskr art.

***Jørgensen, Uffe Godsk**, f 30 maj 45. — Cand S 72 Århus. — Fra jan 76 prakt Farsø.

***Jørgensen, Viggo Helge**, f 29 dec 15 på Frdbg (F: urmager Osvald J. og Eva Ingeborg Thomsen). ~ 1° 21 okt 45 på Frdbg sygepl Sigrød Helene Larsen, f 3 dec 16 i Middelfart (F: avlsbruger Valdemar L. og Laura Marie Hansen), æ opl 49; 2° journalist Lilli Nielsen (F: entreprenør C. F. N. og Louise Lauridsen). — St 34 Schneckloth, cand S 43. — Nov 43-okt 44 turnus Frdbg Hosp afd B og A, dec 44 vikar og praksisvikar, maj 45 vikar kand Frdbg Hosp afd A, okt 45 kand Sgh Sæby Høng, sept 46 rsl sst, okt 47 kand Bispebjerg Hosp afd F, jan-aug 49 surnum kand Frdbg Hosp øjenafd, jan 50 assist overl O. Blegvad, jan 62 assist overl C. Edmund, dr med Jens Edmund og øjenlæge E. Thykier Nielsen, fra febr 78 privat Kbh.

***Jørgensen, Viggo Mogens Alfred**, f 15 nov 46. — Cand V 76. — I Sverige.

***Jørgensen, Viggo Rask Kragh**, f 18 maj 54. — Cand S 80 Odense.

† **Jørgensen, Viktor Aage**, f 5 sept 1892 i Rugsted, † 16 jan 67 i Vejle (F: proprietær Niels J. og Mathilde Marie Kathrine Petersen). ~ 2 okt 20 i Vejle Ebba Mette Eldrup, f 21 juni 1900 i Vejle, † 18 aug 40 sst (F: fabr Thorvald Rasmussen E. og Ellen Marie Abel Kindt). — St 11 Vejle, cand V 20, speciall 27 (radiologi). — Febr 20 rsl Frederikshavn Sgh, dec 21-nov 23 Hornslyd Sgh, febr 24 friv assist Bispebjerg rtg klin, marts 24 assist Frdbg Hosp rtg klin, 24 ekstraord turnusbevis, marts 26 kand Rigshosp afd H, maj 26 assist sst rtg klin, nov 27 l'assist Kbh Kommunehosp rtg klin, febr 28 vikar røntgenklin og chef Vejle Sgh rtg klin, fra april 35 overl sst. — Medl best Kredsforen Rigsforen til Bekæmp af de Rheumatiske Syg 45.

Jørgensen, Søren Alfred Villars, f 28 april 28 i Roskilde (F: mejeribest Ole Alfred J. og bestyrer Anna Jensigne Kristine Larsen). ~ 14 maj 55 i Roskilde sygepl Annelise Pedersen, f 21 jan 31 i Reerslev (F: ejendomsrådgiver Martin Laurits Johannes P. og Johanne Hansigne Hansen). — St 47 Roskilde, cand V 55. — Febr 55 vikar kand Sct Elisabeth Hosp kir afd, april 55 klinicist Fødselsanstalten Jylland, juni 55 turnus FAC Hillerød, juni 56 fast kand Slagelse Centralsgh kir afd, okt 57 rsl Hæren, juni 58 kand Ålborg Amtssgh radiol afd, jan 59 2' rsl sst, nov 59 vikar kand sst med afd, jan 60 2' underlækare Ljungby Länslas kir afd, Sverige, maj 60 kand Næstved Centralsgh med afd, april 61 2' rsl Roskilde Amtssgh med afd, fra febr 62 prakt Hvalso. — Lægekons Hvalso komm maj 75-dec 79. — Natlægevagt Ålborg okt 57-dec 59. — Form samarbudsudv Lkf for Roskilde Amt 71, medl praksisudv 72-77, form 77-79, medl best Lkf for Roskilde Amt 73-79, medl repr P.L.O. fra 73, best fra 79, medl repr Dadl fra 73.



***Jørgensen, William Christian**, f 15 dec 1898 i Kbh (F: insp Henning Christian Korfitz J. og Marie Louise Sørensen). ~ 23 i Kbh sygepl Ebba Marie Henriette Helde, f 12 febr 1898 på Fejo (F: kaptajn Rasmus H. og Marie Gaarman). — St 17 Frdbg, cand S 25. — Juli 25 kand Nakkebølle San, okt 25 prakt Svindinge, sept 26 Gadbjerg, april 28 turnus Bispebjerg Hosp afd C og D, april 29 aman og surnum kand sst specialafd, okt 29 kand Blegdamshosp, maj-okt 30 Dr Louise Børnehosp, nov 30 prakt Randers, fra marts 76 privat Charlottenlund.

***Jørgensen, William Emil Ancker**, f 19 okt 25 i Kbh (F: salgschef Anker Kai Emil J. og Karen-Margrethe Thrane Høybye). ~ læge Tove J. — St 44 V Borgerdyd, cand V 53. — Marts 53 turnus Rigshosp afd B og C, aug 54 Internship California Hosp, Los Angeles, aug 55 Resident obst and gyn St Johns Hosp, Santa Monica, California, juli 56 California Hosp, Los Angeles, juli 57 Chief Resident Orange County Hosp, California, fra juli 58 prakt Santa Monica, California.

***Jørgensen, Aage Bjerre**, f 8 dec 21 i Vejle (F: repr Niels Pedersen J. og Ane Johanne Bach). — St 41 Ålborg, cand S 53, speciall 65 (anæstesiologi). — Nov 53 turnus Århus Kommunehosp, sept 54 kand sst kir afd, juli 55 sst narkoseafd, juli 56 vikar 2' rsl sst, april 57 2' rsl sst, jan 59 kand sst afd C, jan 67 1' rsl Viborg Sgh anæst afd, fra maj 68 overl sst.

***Jørgensen, Aage Stig**, f 31 maj 46. — Cand S 74.

***Jørgensen, Aase Kamp**, f 19 sept 45. — Cand V 74. — I Sverige.

***Jørgensen-Birch, Lars**, f 29 nov 46. — Cand V 75.

Jørni, Jørn, f 29 okt 31 på Frdbg (F: grosserer Oluf Poul J. og Aase Kirstine Sørensen). ~ 17 marts 57 i Gårsløv, Børkop sygepl Eva Marie Honoré Hansen, f 2 febr 32 i Gårsløv (F: gårdejer Carl Peter H. og Anna Marie Honoré). — St 50 V Borgerdyd, cand S 58, speciall 67 (anæstesiologi). — Aug 58 vikar Horsens Sgh kir afd, nov 58 turnus Sundby Hosp, nov 59 kand sst kir afd, maj 61 Rudolph Bergh Hosp, febr 62 rsl Odense Amts og Bys Sgh anæst afd, jan 64 rsl sst afd B, jan 65 1' rsl sst anæst afd, febr 66 rsl Bispebjerg Hosp afd R, juni 67 1' rsl Odense Sgh anæst afd, juni 71 rsl sst afd Y, fra nov 72 overl Herning Centralsgh anæst afd. — Kons Ringkøbing og Tarm Amtssgh fra 72. — Undervist ved Viborg og Ringkøbing amters kurser for anæstesygepl fra 78, i anæstesygeplejeskolen Herning Centralsgh anæst afd. — Studierejser England 75 og USA 76 (EDB); deltaget i WHO-kursus i anæst 66, Danske Anæstesiologers uddannelsesudv kurser vedr anæst emner 68-80. — Tidsskr art. — Medl efteruddannelsesudv for prakt læger i Herning Oplandsforen; deltaget i Nordisk Anæst Foren 14' Kongr. Uppsala 77, 5' Europæiske anæst kongr, Paris 78.

***Jørnø, Claus Leth**, f 28 aug 39. — Cand S 73. — Distrlækare Lessebo.

Jørring, Knud, f 25 okt 31 i Hellerup (F: stationsforst Karl Gustav Ulrik Petersen J. og sygepl Dagmar Jørgna Amalie Jørgensen). ~ 1° 13 aug 54 i Kalundborg civiling Lisbeth Øther, f 23 okt 31 i Kbh, † 12 maj 62 i Godthåb (F: Irs Laurids Otto Ø. og exam pharm Edith Nygård); 2° 25 april 64 tandlæge Magdalene Vang Lauridsen, f 4 marts 39 (F: ing Jørgen Vang L. og Harriet Persson). — St 50 Ørdrup, cand S 58, speciall 69 (kirurgi), 74 (ortopædisk kirurgi). — Aug 58 vikar Falköping Länslas rig afd, Sverige, jan-dec 59 Intern Norwalk Hosp,



Connecticut, USA, febr og april-juli 60 vikar Piteå Läns las kir afd, marts 60 sst rtg afd, nov 60-jan 61 kand Ringsted Sgh med afd, marts 61 Slagelse Centralsgh psyk afd, april 61 overl Kamina Base Hosp, Katanga, Congo, febr 62 kand FAS Esbønderup, maj 62 ass læge Godthåb, juli 62 kand FAS Esbønderup, jan 63 l'rs l sst, maj 64 ass læge Egedesminde, okt 64 distrlæge Upernavik, sept 66 rsl Rigshosp gyn-obst afd, okt 67 l'rs l Thisted Sgh kir afd, okt 69 Ortopædisk Hosp, sept 70 KAS Gentofte ortopæd-kir afd, nov 70 l'rs l Frdbg Hosp afd A, febr 72 Rigshosp ortopæd-kir afd, febr 73 sst neurokir afd, april 75 overl Amtssgh Fakse kir afd, jan 76 l'rs l Hvidovre Hosp ortopæd-kir afd, fra okt 76 overl sst. — Vikar lektor i ortopæd-kir Kbh Univ, lektor sst sept 72, klin lektor i kir sst 76. — Studierejser vedr rheumatol Lund og Oslo 76, Heinola og Paris 77, rheumakir Oslo og Zürich 79. — Tidsskr art om kir og ortopæd-kir emner. — Deltaget i symposier Helsingfors 72 (scoliose), Göteborg 75 (thrombose), Wien 81 (knæalloplastik). — (FNTM).

K

***Kabel, Mette**, f 15 juli 42. — Cand V 72.

***Kabelmann-Jensen, Ernst** Andreas, f 15 febr 05 på Frdbg (F: materialforvalter, korpsofficiant Jens Peter Jensen og Helene Louise Kabelmann). ~ 8 maj 36 i Åby, Århus sygepl Ingeborg Ebba Nielsen, f 12 dec 1898 i Århus (F: købmand Jacob Peter N. og Christiane Sofie Theilgaard). — St 22 Johannesskolen, cand V 32. — Juli 32 vikar Statshosp Oringe, okt 32 Frdbg Hosp nerveafd, marts-april 33 sst afd A, juli 33 sst rtg afd, sept 33-april 34 kand Statshosp Nykøbing Sj, juni 34 surnum kand Rigshosp fødeafd B, juli 34 kand Frdbg Hosp nerveafd, nov 34 turnus Århus Amtssgh, april 36 vikar rsl Epileptikerhosp Nyborg, marts 37 Statshosp Nykøbing Sj, juni 39 afdlæge Rødbygård, april 58 overl sst, fra marts 72 privat Nykøbing Fl.

***Kacenenbogen, Artur**, f 14 jan 43 i Rusland. — Cand 70 Wroclaw, dansk jus 75.

***Kahia, Thomas Amir**, f 22 nov 51. — Cand S 80 Århus.

Kahlke, Peter Henrik, f 19 dec 51 i Hellerup (F: Irs Wilhelm Johannes K. og afspændingspædagog Birgit K.). — St 70 GI Hellerup, cand V 78. — April 78 vikar rsl Kbh Kommunehosp psyk afd, aug 78 Sct Lukas Stift kir-gyn afd, nov 78 Rigshosp børneafd, april 79 turnus sst ortopæd-kir afd U, okt 79 turnus og vikar rsl sst med afd B, juni 81 vikar rsl sst ortopæd-kir afd U.



Kahn, Henriette, f 15 maj 51 i Neksø (F: skoleinsp Viggo Abildtrup og sekr Olga A.). ~ 22 aug 78 i Gudhjem læge Roger K. — St 71 Odense, cand V 80 Odense. — Jan 80 turnus Hammerfest Sykeh, Norge.



***Kahn, Roger**, f 8 dec 53. — Cand V 80 Odense.

***Kaiser-Nielsen, Peter**, f 15 nov 51. — Cand S 79.

***Kák, Álvur av**, f 16 maj 25 i Thorshavn (F: trykkeribest Joen Andreas Rasmussen og Johanne Katrine Gregersen) (nvf). ~ 31 maj 56 i Kbh laborant Anna Jacoba Jacobsen, f 4 aug 31 i Thorshavn (F: skipper Jacob Emil Ferdinand J. og Ingeborg Kristina Solveig Egholm). — St 45 Horsens, cand S 58. — Juli 58 vikar kand Frdbg Hosp anæst afd, dec 58 turnus Kbh Kommunehosp, aug 59 vikar fast kand Diakonissestift, nov 59 kand Sønderbro Hosp gyn afd, april 60 2^{rs}l Klaksvig Sgh, juli 60 kommlæge Vågø lægedistr. fra marts 63 kommlæge Thorshavn. — Medl sygek udv 61.

***Kalbak, Kaj Algot**, f 26 aug 09 i Kbh (F: kunstmaler Johannes Hansen og Caja Jørgensen, senere Kalbak), ~ 15 maj 37 i Kbh Anni Steinert Sørensen, f 1 april 13 i Dresden (F: skræddermstr Peter S. og Else Steinert). — St 28 Christianshavn, cand V 37, speciall 48 (intern medicin), 50 (fysiurgi), dr med 43. — Marts 37 turnus Sundby Hosp, marts 38 kand Kbh Kommunehosp, maj 38 Balder Hosp, nov 38 Sundby Hosp med afd, dec 38 Rigshosp børneafd, jan 39 sst med poliklin, jan 41 kand Frdbg Hosp afd E, dec 41 Rigshosp med afd, okt 42 vikar 2^{rs}l sst, nov 42 2^{as}st sst fys afd, marts 43 1^{as}st Kbh Kommunehosp fys afd, maj 43 assist Samv Sygek fys klin Valdemarsgade, maj 44 rsl Kbh Kommunehosp fys afd, maj-okt 44 till kand sst neuropoliklin, nov 44 kand Rigshosp afd H, april 45 assist sst radiol afd, jan 46 2^{rs}l De Gamles By, febr 46 Nørre Hosp, april 46-juni 51 1^{rs}l sst, marts 48 kand Ortopædisk Hosp afd I, juli 48-juni 49 Instructor bacteriol John Hopkins Univ, Baltimore, USA, aug 49-febr 50 kand Kbh Kommunehosp neuropoliklin, april 50 afdlæge Samv Sygek fys klin Mariendalsvej, juni 51-juni 53 rsl Rigshosp fys klin, maj 55 fysiurg Nørre Hosp, 50-58 prakt speciall Kbh, aug 58-aug 62 overl Skandinavisk Undervisningshosp Korea klin mikrobiol afd, maj-juni 62 prof i klin mikrobiol Soud National Univ, maj 63-juli 65 overl Dr Ingrid Hosp Godthåb med afd, 65-80 overl Kong Christian X Gigthosp Gråsten. — Assist Statens Seruminstn diagnostisk afd april 39-april 50. — Studierejser Wien, London, Amsterdam, Bruxelles, Paris, Zürich. — Forf af: Experimentelle og kliniske undersøgelser over O-Streptolysin og Forekomsten af O-Antistreptolysin i Serum. Med særligt Henblik paa Forholdet ved Polyarthrits rheumatica acuta (disp 43); Kort oversigt over Koreas historie, 1963; medarb ved: Acta Rheumatologica Scandinavia, Medicinsk Kompendium 6-8 udg 55, 57 og 60 (bevægelsessystemet med sygd), Håndbog for Sygeplejersker (rheumatol); afhandl og tidsskr art om rheumatol og serol emner. — Sekr Dansk Selsk for Giftforsk 44-56, lægelig sekr Rigshosp Bekæmp af Rheumatiske Sygd 46-56, medl rigshospns forretningsudv og forskningsudv 56-58, medl best Lkf for Grønland 63-65, medl Amtsrevalideringsudv for Åbenrå-Sønderborg amt 69-76; sekr Ligue européenne contre le rhumatisme 46-53. — Æresmedl Societatea Anatomie-Clinica Bucurest 47, Societatea Romana de Reumatologie Bucurest 47, Assoc Portuguesa de Reumatologica Lissabon 55, Society of Korean Microbiologists Seoul 62, Seoul National Univ 62, Ministry of Health Seoul 62; tildelt Rigshosp til Gigt Bekæmp medalje for fremragende indsats i kampen mod gigtsygd 77, Dansk Med Selsk hæderspris 77, Dansk Fys Selsk hæderspris 79. — R 63.

***Kalcker, Herman Moritz**, f 26 marts 08 i Kbh (F: vekselerer Ludvig K. og Bertha Rosalie Melchior). Amerikansk statsborger 57. ~ 20 juli 36 i Kbh musikpædagog Vibeke Schall Meyer, f 7 juli 11 i Kbh (F: ors Poul Sally M. og Johanne Augusta Schall), æ opl. — St 26 Ø Borgerdyd, cand V 33, dr med 39. — Febr-marts 33 vikar, maj-juli 33 vikar kand Rigshosp afd C og D, dec 33 kand De Gamles By, till friv assist Kbh Univ fysiol inst, sept 34 assist sst, juli 37 fast assist sst, 39-41 Int Research Fellow the Rockefeller Foundation, 43-46 Research Staff, Public

Health Research Inst, New York City, 46 aman Kbh Univ fysiol inst, april 47 aman I og bestyrer afd for vævsenzymologi sst, 49-marts 56 dir inst for cytofysiol sst, 53 Visiting Prof National Institutes of Health, Bethesda, Maryland, USA, 58 Prof of Biochemistry, John Hopkins Univ, 61 Prof of Biological Chemistry, Harvard Univ Medical School, Boston og chef for Biochemical Research Dept, Massachusetts General Hosp, Boston, 74 Prof emeritus Harvard Univ, Visiting Biochemist Massachusetts General Hosp, Boston, 79 Distinguished Research Prof Boston Univ. — Forf af: Fosforileringsprocesser i Dyrisk Væv (disp 38); Biological Phosphorylations Development of Concepts, USA 1969; The Role of Nucleotides for the Function and Conformation of Enzymes, USA 1969; medl redaktionen af J Cell Physiol, Wistar Inst 76. — Medl Det Kgl Danske Videnskabernes Selsk 48, udenlandsk medl 58, Member National Acad of Sciences, Washington DC, USA 59, Fellow American Acad of Arts and Sciences. — Dr phil h c Washington Univ, Univ Chicago og Kbh Univ 79; Harvey Lectures 50, Ciba Lecture 59, First Jean Weille Memorial Lecture 70. — Slægtsliitt: J. Fischer: Simon Isac Kalkar og hans slægt, 1917; (mødrene): A. Hekscher: Stamtavlen Melchior, 1920.

***Kaldan, Bjørn**, f 1 april 39 i Kbh (F: læge Jarl Eiririk K. og formningskons Emsie Hakewill Stelling). — St 58 Vejle, cand S 67, speciall 79 (psykiatri). — Juli 67 vikar Sønderbro Hosp med afd, jan 69 rsl sst, sept 69 Søværnet, april 70 provinsiallækar Överkalix, Sverige, sept 70 rsl Øresundshosp Helsingør kir afd, sept 71 Statshosp Vordingborg, jan 72 1^{rs}l sst, febr 74 kursist Frdbg Hosp, dec 76 1^{rs}l Anstalten Herstedvester, senere Sct Hans Hosp afd D.



***Kaldan, Jarl Eiririk**, f 13 aug 14 i Kbh (F: læge Sigtryggur K., † 5 marts 56, og Louise Herma, comtesse Holck). ~ 1^o 4 juni 38 i Kbh kunstmaler Emsie Hakewill Stelling, f 8 april 18 i Kbh (F: fabr, dr phil Erwin S. og Dagmar Eliza Hakewill), æ opl 53; 2^o 2 jan 57 i Vordingborg lærer Bodil Schultz Staurup, f 29 okt 32 i Rødding (F: overlærer Peter S. og faglærer Margrethe Schultz Hansen). — St 32 Helsingør, cand S 41, speciall 66 (psykiatri). — Aug-dec 41 assist og surnum kand, jan 42 turnus FAC Hillerød, jan 43 kand sst, april 43 Sct Maria Hosp Vejle, aug 44-febr 46 1^{rs}l sst, vikar, juni 46 prakt Helsingør, læge Horsørødtjeren, sept 47-marts 48 privat, juli 48 kand Sct Hans Hosp, maj 50 Statshosp Middelfart, juni 51 vikar Spangsbjerg San, sept 51 vikar oftalmolog Fredericia, okt 51 Birgittens Sjukh Vadstena, Sverige, juli 52 assist Södersjukh Stockholm psyk poliklin, okt 52 vikar, juni 53 vikar oftalmolog Fredericia, sept 53 vikar Haderslev Sgh, okt 53-marts 55 assist Kbh Kommunehosp psyk poliklin, juni-marts 55 till Amb for alkoholskadede sst, marts 55 2^{rs}l Statshosp Vordingborg, april-juli 59 vikar Rigshosp afd N, aug 60 halvårskand Kbh Kommunehosp neuropol afd, april-aug 61 vikar sst psyk afd, till Amb for alkoholskadede, okt 61 leder San Overførstergården, nov 61 2^{rs}l Statshosp Augustenborg, april 62 1^{rs}l sst, juni 68 overl Statens psyk afd Rønne, fra marts 80 privat Rønne. — Slægtsliitt (mødrene): Danmarks Adels Aarbog 1925.

***Kalgraff, Per**, f 9 nov 46. — Cand S 77.

Kaliszan, Steen Ole, f 25 aug 44 på Frdbg (F: hovedkasserer Johan K. og Esther K.). ~ 14 okt 67 i Roskilde mensendiecklærer Anna-Helene Voldby (F: damefrisør Christian V. og damefrisør Elna V.). — St 63 Sneekloth, cand V 71. — Febr 71 rsl Ringsted Sgh kir afd, marts 72 sst med afd, jan 73 1' rsl sst, aug 74-sept 76 rsl Diakonissestift med afd C, maj-aug 75 vikar 1' rsl sst, fra okt 76 prakt Roskilde. — Tilsl læge Bernadotttegården, Roskilde okt 76-dec 78. — Næstform Amtsreservelægeråd for Vestsjællands Amt marts 72-febr 74.



† **Kall, Erik**, f 3 febr 1890 i Frederikshavn, † 11 dec 77 (F: konsul Peter Julius Frederik K. og Amalie Frederikke Winding). ~ 28 maj 19 i Kbh Ady Augusta Olga Agnete von Holck, f 28 april 1894 i Kbh (F: kaptajn Marinen Oluf Philip Frederik Ferdinand von H. og Ady Nadeschda Hansine Nissen-Sommersted). — St 08 Kolding, cand S 16, speciall 22 (oftalmologi). — Okt 16-jan 18 rsl Hæren, marts 18 kand Rigshosp afd D, juli 18 Kbh Kommunehosp afd IV, okt 18 Sundby Hosp, nov 18-okt 19 turnus Bispebjerg Hosp, afd C og Sundby Hosp, dec 19 assist øjenlæge Lindgren, Århus, okt 22 vikar, okt 23 2' assist Kbh Kommunehosp øjenafd, okt 25-febr 26 kand sst afd VI, nov 26-okt 30 1' assist sst øjenafd, jan 24-juni 64 prakt speciall Kbh, privat Lyngby. — Studierejse Kristiania 21, Cairo 58 og 59. — Tidsskr art. — Slægtslitt: Slægtstavlesamlingen, 1931; (modrene): Th. Hauch-Fausbøll: Stamtavle over Slægten Winding fra Vestervig 1913.

* **Kallehauge, Hans Erik**, f 27 aug 32 på Frdbg (F: kommandørkaptajn Carl Hermann Emil K. og Esther Signe Marie Rasmussen). — St 51 Metropolitan, cand V 61, speciall 80 (diagnostisk radiologi). — Aug 61 turnus Rigshosp afd A og D, april 63 klin assist sst afd D, maj 64 sst afd C, sept 72 rsl kursist sst radiol afd, april 74 rsl sst neuroradiol afd, senere 1' rsl Bispebjerg Hosp rtg afd.

Kallenbach, Anne Smed, f 11 april 43 i Kbh (F: læge Knud Smed Pedersen og læge Inger Smed P.). ~ 19 dec 66 i Kbh læge Franz K.) æ opl 78. — St 61 Rodovre, cand S 69. — Aug 69 vikar Svendborg Sgh psyk afd, febr 70 rotant sst, febr 72 vikar Odense Sgh pæd afd, april 72 rsl Svendborg Sgh med afd, jan 73 1' rsl sst, juni-aug 75 under orlov vikar Odense Sgh gyn-obst afd, fra jan 76 prakt Brøndbyøster. — Underviser sygeplejeelever i ant og med sygd Svendborg Sgh maj 72-dec 75.



* **Kallenbach, Franz**, f 2 dec 39 på Frdbg (F: overlærer Finn K. og Inger Marie Rasmussen). ~ 19 dec 66 i Kbh læge Anne K., æ opl 78. — St 59 Metropolitan, cand S 69. — Aug 69 rsl Svendborg Sgh kir afd, febr 70 rsl rotant sst, aug 71 rsl sst psyk afd, senere prakt Odense.

* **Kallenberg, Flemming**, f 1 juli 44 i Kbh (F: cigarhldr Robert Valdemar K. og Karen Gurli Margrethe Pietsch). ~ 20 juli 73 i Vordingborg laboratorietekniker Inge Carstens, f 14 okt 46 i Kbh (F: konditorinstr Egon C. og Mary Rasmussen). — St 63 Schneekloth, cand S 73. — Juli 73 rsl Statshosp Vordingborg, april 74 KAS Gentofte patol afd, senere Sundby Hosp patol afd.

* **Kallerup, Hans-Eduard Selchau**, f 13 maj 45 i Vejle. — St 65 Vejle, cand V 73 Århus.

Kallesøe, Ole, f 23 nov 33 i Lemvig (F: stadsdyrlæge Niels Adolf K. og Anna Jensen). ~ 20 marts 65 i Esbjerg seminarielev Ella Grethe Hass, f 6 april 43 i Esbjerg (F: radioforhldr Aage H. og Johanne Toftgård Nielsen). — St 52 Struer, cand S 61 Århus, speciall 69 (kirurgi), 75 (ortopædisk kirurgi). — Aug 61 vikar kand Fredericia Sgh med og kir afd, nov 61 Vejle Sgh kir afd, febr 62 sst med afd, nov 62 fast kand sst, marts 66 rsl Fødselsanstalten Århus, april 67 1' rsl Randers Centralsgh, nov 68-april 69 under orlov rsl sst rtg afd, april 70 Kolding Sgh ortopædkir afd, fra nov 74 Holstebro Centralsgh ortopæd afd. — Rsl Hæren afd 63-april 64, vikar rsl Odense Amts og Bys Sgh thoraxkir afd dec 63-april 64.



Kallsberg, Kaj Sune, f 22 nov 42 i Lorvik, Færøerne (F: arbejdsformand Gunnar Sofus K. og Anna Katrine Joensen). ~ 15 aug 64 i Thorshavn fysioterapeut Olga Hammershaime, f Debess 19 febr 43 i Thorshavn (F: kaptajn Alexander Sigurdsson og Anna Debess.). — St 62 Færøerne, cand V 73 Århus. — Jan 73 vikar rsl Århus Kommunehosp geriat afd, febr 73 rsl Marselisborg Hosp dermato-venerol afd, sept 73 Landssgh Thorshavn kir afd, april 74 sst psyk afd, juli 74 sst med afd, nov 75 kommlæge Eidi, nov 78 rsl Landssgh Thorshavn kir afd, maj 79 sst med afd, fra juni 80 kommlæge Thorshavn. — Underviser i hudsygd 74 og 79 og i med sygd 79 Færøernes Sygeplejeskole.

† **Kalom, Johan Lauritz Hildemann Holst**, f 5 jan 1898 på Frdbg, † 16 jan 67 i Skanderborg (F: manufakturhldr Johannes Barthold Kristian K. og Anne Christiane Nielsen). ~ 1° 27 okt 26 i Hjortshøj sygepl Ellen Marie Riber Poulsen Ribert, f 20 marts 1897 i Århus, † 6 maj 55 i Skanderborg (F: stationsforst Vilhelm R. P. R. og Laura Christiane Poulne Bothilde Hansen); 2° 26 marts 60 på Frdbg Grethe Vibeke Christiansen, f 17 febr 19 i Kbh (F: konsul, vinhldr Einar C. og Ellen Helgesen). — St 16 Frdbg, cand V 25. — Vikar, maj 25 priv rsl Dronninglund Sgh og aman sghlægen sst, febr 26 rsl Skanderborg Sgh, okt 26 Assens Sgh, 28 ekstraord turnusbevis, okt 28 surnum kand Rigshosp fødeafd B, fra nov 28 prakt Skanderborg. — Jernbanelæge okt 38, till tilsl læge Kellers Åndssvageanst Sølund juli 35 (fra april 61 Forsorgscentret Sølund). — Medl best lokalforen Landsforen til Kræft Bekæmp 31, form 43, medl hovedbest 46, best Spejdernes friv Bloddonorkorps 42, form 44-63, medl best Radiumstat Århus 46-63.

Kalstrup, Niels Winther, f 17 juni 50 i Nørholm (F: landmand Jens Valdemar K. og Marthine Winther K.). ~ 10 marts 79 i Frederikshavn sygepl Birgitte Ulrik, f 27 dec 54 i Kbh (F: bager Peter U. og Tove U.). — St 69 Ålborg, cand V 78 Århus. — Maj 78 distriktlæge Alsby, Sverige, juni 78 rsl Hjørring Sgh lungemed afd, april 79 underlætare Kiruna Las kir afd, april 80 Gällivare Las gyn-obst afd, juli 80 sst pæd afd, okt 80 sst øjenafd.

* **Kaltoft, Søren**, f 8 jan 37. — Cand S 67.

Kam-Hansen, Lars, f 4 dec 45. — Cand S 72. — Juli 72 rsl Amtssgh Køge kir afd, 75 sst med afd, 76 KAS Herlev abdominalkir afd, 78 sst gyn-obst afd, 81 sst urol kir afd.

Kam-Hansen, Slavenka, f 9 dec 47 i Bern, Schweiz (F: general Mirko Krdzic og journalist Dina Vujic). — St 66 Beograd, Jugoslavien, cand S 68 Beograd, dansk jus 75, dr med 80 Linköping, Sverige. — Febr 73 vikar rsl Kbh Kommunehosp neurol afd, marts 73 rsl Amtssgh Roskilde anæst afd, juni 73 Rigshosp anæst afd, jan 75 Kbh Kommunehosp med afd II, marts 77 underlækare og vidensk assist Linköping Regionsjukh neurol afd, Sverige, 80 Visiting Assistant Prof Dept of Neurology and Immunology, Univ of California, Los Angeles, USA, april 81 vikar underlækare Linköping Regionsjukh psyk afd. — Underviser ved Linköping Univ neurol klin fra 77. — Deltager kurser i immunol Sverige, England, Finland og USA. — Forf af: Distribution and function of lymphocytes from the cerebrospinal fluid and blood in patients with multiple sclerosis (disp 80); tidsskr art om inflammatoriske sygdom i centralnervesystemet som multiple sclerosis, aseptisk meningoencephalitis, polyradiculitis.



***Kambskard, Jørgen** f 15 marts 43. — Cand V 70.

Kamby, Claus, f 23 febr 54 i Kbh (F: faktor Axel K. og bankassistent Henny K.). ~ 17 juli 76 Tårnby sygepl Birgitte Christensen, f 13 febr 54 Kastrup (F: civiling Leif C. og Lillian C.). — St 73 i Tårnby, cand V 80. — Febr 80 vikar rsl KAS Glostrup fys afd U, marts 80 Hvidovre Hosp patol afd, juni 80 turns KAS Glostrup kir afd AK.



***Kamp, Jane Berthe**, f 5 aug 46. — Cand S 75.

Kamp, Leif, f 23 sept 45 på Frdbg (F: toldassistent Poul Åge Nielsen og Emma Margrethe Josefine K.). ~ 14 juli 77 i Ribe bibliotekar Bente Brund Møballe, f 22 aug 45 i Silkeborg (F: savværksejer Jørgen M. og Anna Brund). — St 65 Ahms Kursus, cand S 72. — Aug 72 rsl Ribe Sgh med afd, febr 73 sst kir og gyn afd, maj 73 Esbjerg Centralsgh kir afd, maj 74 1' rsl sst, sept 75 aman Ribe, fra jan 77 kompraksis sst. — Underviser i sygdomslære Esbjerg Sygeplejeskole maj 74-sept 75. — Vikar amtslæge Ribe Arrest fra aug 79. — Deltager kursus i planlægning af multicenterundersøgelse London 77, manipulationskursus 79 og 80, akupunkturkursus 80, studierejse Cambridge 77 (selektiv betablokade). — Deltager symposium om parenteral ernæring 74, om gigtssygdom 75.

***Kamp, Peter**, f 1 jan 43. — Cand V 69.

***Kamper, Anne-Lise**, f 7 juni 53. — Cand S 79.

Kamper, Else Marie, f 16 april 51 i Hellevad-Ørum (F: landmand Niels-Elmer Christensen og Jenny Marie Bertha C.). ~ 15 sept 73 i Vester Hassing cand oecon Kristen K. f 17 jan 49 på Als (F: købmand Peter K. og sygepl Karen K.). — St 70 Nørresundby, cand S 79. — Juni 79 vikar rsl KAS Nordvang Glostrup, nov 79 Bispebjerg Hosp patol inst, maj 80 rsl sst.

Kamper, Jens, f 27 dec 40 på Frdbg (F: lønningbogholder Leo Rasmussen K. og Ellen Marie Colting). ~ 12 aug 67 på Frdbg sygepl Agnete Høilund-Carlson, f 5 febr 45 i Århus (F: korresp Erik H.-C. og Marie Hauge Jørgensen). — St 59 Sct Jørgen, cand S 67, speciall 68 (pædiatri), dr med 79. — Juli 67 vikar rsl Rigshosp neurokir afd, sept 67 sst ortopæd afd, okt 67 Kbh Kommunehosp med afd VII, nov 67 rotant Sct Joseph Hosp anæst afd, febr 68 sst kir afd, aug 68 sst radiol afd, nov 68 sst med afd, maj 69 sst obst afd, nov 69 rsl Rigshosp pæd afd G, aug 72 klin assist sst neonatal afd GN, maj 74 1' rsl KAS Glostrup pæd afd, aug 77 vikar rsl sst med afd F, febr 78 1' rsl sst pæd afd, marts 78 konst overl sst, fra juni 78 overl Odense Sgh pæd afd H. — Konsi neonatal KAS Herlev obst afd okt 76-maj 78. — Klinisk lektor i pæd Kbh Univ jan 76-maj 78, ekstern lektor i pæd Odense Univ fra sept 78. — Studierejse Hosp of Sick Children neonatalafd, Toronto, Canada maj 78, deltaget British Council Course in Pediatric Oncology 80. — Forf af: Respirationsinsufficiens hos nyfødte; behandling, overlevelses- og senprognose (disp 79); red af: Cystisk fibrose. Symposium afholdt den 3.-4. december 1976 i København, 1978; medred af: Dansk Pædiatrisk Selskabs Årbog 74-77, red 77-78; foredrag og tidsskr art især vedr neonatal emner. — Medl Dansk Pæd Selsk kursusudv 72-74, medl best København Amts Lægevgiftoren 74-77, medl Lkf for Kbh Amt lægevgatudv 75-78, medl best Foren Yngre Pædiatere 76-78, medl best Dansk Pæd Selsk 76-78, medl uddannelsesudv fra 76, medl onkologiuudv fra 81; deltager Int Congr for Infant Intensive Care 71 og 75, 4' Nordisk Kongr for Perinatalmed, Kbh 73, 17' og 18' Nordiske Pæd Kongr Reykjavik 73, Århus 76, 13th Meeting of the European Soc for Paediatric Radiology Stockholm 76, 5' European Perinatal Congr Wien 78, 8' Nordiske Perinatalkongr Nyborg 81.



Kamper-Jørgensen, Finn, f 25 marts 44 i Kbh. ~ 11 juli 70 i Kbh korresp, afspændings- og bevægelsespædagog Lise Koch, f 3 jan 45 i Nykøbing Fl. — St 62 Gl Hellerup, cand S 70, ECFMG, lic med 75. — Juli 70 rsl Bispebjerg Hosp afd B, sept 70 licentiatstud i sundhedsøkonomi Kbh Univ inst for socialmed, april 74 rsl Forsvaret, dec 74 forskningsmedarbejder Kbh Univ Joint Center for Studies of Health Programs, febr 75 seniorstip Kbh Univ inst for socialmed, febr 78 ass forskningsleder Socialforskningsinst afd for sundhed, sundhedsvæsen og arbejdsmiljø, okt 79 overl Sundhedsst afd for primær sundhedstjeneste, fra juni 81 dir Dansk Inst for Klinisk Epidemiologi. — WHO Consultant fra juli 76. — Underviser i socialmed, socialpolitik, sundhedspolitik, epidemiologi, sundhedsøkonomi, sundhedspædagogik, forskningsmetodologi ved Kbh Univ inst for socialmed, Den Sociale Højskole, Danmarks Sygeplejerskehøjskole, Odense Univ, Nordisk Hälsovårdshögskolan, ved kursus i samfundsmed, Forvaltningshøjskolen, Dadls efteruddannelseskurser. — Censor i socialmed og socialpolitik Den Sociale Højskole Kbh 75, i socialmed Århus Univ 80. — WHO-Fellowship USA 72 (sundhedsplanlægning og sundhedsøkonomi), deltager skandinavisk kursus i sygehusadministration Göteborg 70 og 72. — Red af: Stud med 68-70; medred af: Ugeskr Læger, Fagligt og socialt 71-80; foredrag og tidsskr art om socialmed, sundhedsøkonomi, sundhedspolitik, epidemiologi, trafikulykker, cost-benefitanalyse, sundhedsfremme og sygdomsforebyggelse, sundhedspæd, den primære sundhedstjeneste, forskningsmetodologi. — Medl best og repr det med studenterråd, Foren af Danske



Lægestuderende, studenterråd Kbh Univ, DIS, IMCC 63-69, medl repr Fayl og Dadl 70-79, medl hygiejnekomm 71-77, form sygdomsforebyggelsesudv 73-76, sekr Dansk Selsk for Trafikmed 71-74, medl best Foren for Familieplanlægning 74-77, medl forretningsudv Socialpolitisk Foren 77-78, medl Indenrigsmin prioriteringsudv vedr sundhedsvæsenet, informationsudv og forebyggelsesudv 75-76, Børnekom udv vedr bolig- og miljøforhold 76-79, Lavindkomstkom støttegruppe vedr erhvervs- og arbejdsmarkedsprojekt 77-79, medl Statens Lægevidensk Forskningsråd 73-79, herunder medl arbejdsgruppe vedr forsknings- og forsøgsvirksomhed i den primære sundhedsstjeneste, form 74-76, form styringsgruppe 76-78, medl arbejdsgruppe vedr sundhedskonomi 75-79, vedr forskn om småbørn 76-79, vedr sygeplejeforsk 79, udv vedr psyk forskn 76-77, planlægningsrådet for forskningens aktionsprogramudv 77-79, socialforskningsrådet 77-78, medl Arbejdsmiljørådets udv vedr planlægning og koordinering af arbejdsmiljøforsk 78, Nordisk samarbejdsgrupp for hälso- og sjukvårdsforsk 78, EF specializied working group in Health services, Sundhedsst repr i Socialmin arbejdsgruppe vedr planlægning af alm lægepraksis 79-80, i skolesundhedsstjenesteudv 80-81, udv vedr anvendt sundhedsplejerskestatistik 80, Socialstyrelsens forsøgsudv 80, forebyggelsesrådets arbejdsgruppe vedr sundhedspæd 80-81; deltager i talrige kongr, symposier m v. — Tildelt Schering-prisen 76.

***Kampmann, Hanne**, f 5 marts 45. — Cand S 71 Århus.

***Kampmann, Jens**, f 13 maj 43 i Herning (F: tandlæge Ejnar K. og Anna Elise Puggaard). ~ 4 dec 71 i Risskov børnehavelærer Pia Margrethe Storm Mortensen, f 8 maj 48 i Århus (F: hrs Sigvald Storm M. og Kirsten Noline Ravnø Lind). — St 62 Herning, cand S 71 Århus. — Juli 71 vikar Säfte Länslas kir afd, Sverige, nov 71 rsl Sønderborg Sgh kir afd, febr 75 1 rsl Herning Centralsgh anæst afd, senere rsl Randers Centralsgh ortopædkir afd.



Kampmann, Jens Peter Konnerup, f 20 sept 41 på Frdbg (F: fhv statsmin Viggo Ölfert Fischer K. og kancellist Bodil Guldborg Konnerup). — St 60 Falkonergården, cand S 67, speciall 80 (intern medicin). — Aug 67 underlægeskole, nov 67 rsl Ålborg Sgh Nord med afd, jan 69 Hæren, sept 69 Frdbg Hosp med afd B, marts 71 vikar rsl sst kir afd A, maj 71 KAS Gentofte med afd F, sept 71 rsl kursist sst, sept 72 vikar 1 rsl sst, dec 72 klin assist sst, juni 74 vidensk medarb Rigshosp klin farmakol forskningsenhed, sept 75 Fellow Univ of Kansas klin farmakol afd, USA, dec 76 vidensk medarb Rigshosp klin farmakol afd, maj 77 1 rsl Bispebjerg Hosp med afd T, juli 78 sst med afd C/T, jan 80 sst afd C, dec 79-april 80 under orlov sst neurol afd, nov 80 sst lungemed afd P. — Instruktør i fysiologi Kbh Univ 71-75, klinisk lektor i intern med sst maj 77-jan 81, leder af Sundhedsst integrerede kursus i klin farmakol fra 79. — Medarb Rigshosp klin for mandlig hypogonadisme fra juni 72, medarb Ugeskr Læger lægemiddelinformation fra 72, sekr Sundhedsst medicinudv juli 73-juli 75, Sundhedsst registreringsnævn jan 77-febr 81. — Studierejse Finland (mandlig hypogonadisme), Mainz (lægemiddelmetabolisme), London og Manchester (klin farmakol), deltager isotopkursus 70. — Forf af: Lægemed-



dellære. Almen klinisk farmakologi, 1975, 2 udg 1979; medforf af: Handbook of Clinical Pharmacology, Boston 1978; Medikamentel terapi (s m J. Møhlholm Hansen og L. Korsgaard Christensen) (i: Medicinsk kompendium, 12 udg 1980); tidsskr art om klin farmakol og endokrinol. — Deltager kongr om farmakol, klin farmakol og endokrinol.

***Kampmann, Kirsten**, f 25 maj 44 i Ålborg (F: advokat Harald K. og sygepl Karen Margrethe Hvenegaard). ~ 29 juni 68 i Herning advokat Jens-Christian Thrane Børresen, f 30 dec 42 i Kbh (F: vogmand Børre Thrane B. og Marianne Knudsen). — St 63 Herning, cand V 75. — Marts 75 Rigshosp psyk afd O, april 75 FAS Frederikssund kir afd, maj 75 Rigshosp med afd A, sept 75 FAC Hillerød rtg afd, dec 75 vikar rsl Frdbg Hosp rtg afd, fra jan 79 prakt Frederikssund.



***Kampmann, Ole**, f 9 dec 15 i Tegal, Java (F: civiling Gerhard Sigvardt Rehling K. og Johanne Jacobine Lange). ~ 30 jan 47 i Kbh Birthe Elm, f 17 jan 23 i Kbh (F: konsul, dir Poul F. E. og Tove Ott). — St 35 Ø Borgerdyd, cand S 43, speciall 52 (anæstesiologi). — Juli 43 rsl Korsør Sgh, nov 43 turnus KAS Gentofte, nov 44 kand FAC Hillerød, dec 44 Rigshosp neurokir afd, juli 45 assist Serafimerlas Stockholm plastik-kir afd, jan 46 kand Diakonissestift afd B, april 47 Rigshosp afd C, maj 48 Ortopædisk Hosp afd I, maj 49 konst 1 rsl sst, dec 49 anæstesiolæge Sct Lukas Stift, marts 50 Doctors Hosp, Washington DC, USA, juli 51 Sct Lukas Stift, fra jan 54 overl sst. — Bedriftslæge Dansk Sojakagefabrik A/S fra jan 57. — Studierejser London 46 (plastikkir), Paris 48. — Tidsskr art om anat, plastik-kir og anæst emner. — Medl best Med Foren 40-41, repr Dadl 53-62, best Dansk Anæstesiol Org 53, repr Kbh Lgf 53, best 55-63. — Graduate Fellow Anesthesiol, Research Foundation of Doctors Hosp Washington DC april 51. — R 53. — Slægtslitt: N. Ø. Kampmann: Slægten Kampmanns Stamtavle, 1884.

***Kampmann, Søren**, f 9 marts 46. — Cand V 73 Århus.

***Kampp, Jørgen**, f 13 juli 36. — Cand S 66.

Kampp, Mogens, f 19 juli 39 i Kbh (F: afdelingsleder, dr phil Aage Hjalmar Hansen K. og forst cand mag Ebba Andersen). ~ 24 maj 63 i Kbh korresp, socialrådg Gunna Kirsten Hansen, f 17 april 41 i Kbh (F: bogtrykker Svend H. og Ketty H.), æ opl 79. — St 58 Sct Jørgen, cand S 64, ECFMG 64, lic med 70. — Juli 64 vikar rsl Bispebjerg Hosp klin-fysiol lab, sept 64 sst med afd C, dec 64 Rigshosp cardiol lab, febr 65 Amtssgh Roskilde med afd, maj 65 Rigshosp psyk afd O, juli 65 Sct Joseph Hosp kir afd, 65 WHO-stip Göteborg Univ fysiologi inst, Sverige, 67 vidensk assist Kbh Univ med-fysiol inst A, 68 Research Associate Duke Univ Medical Center, Dept of circulatory physiology and pharmacology, North Carolina, USA, sept 70 seniorstip Kbh Univ lægevidensk fakultet Danmarks Tekniske Højskole fys-kem inst, okt 73-juni 74 forskningsbibliotekar UB II, fra 74 privat. — Lærer i fysiologi Skolen for



Ergoterapeuter 61-65, instruktør i med-fysiolog studenterelevser Kbh Univ 67-68 og i USA 68-70. — Vikar Kbh Lægevagt 65 og 66-68. — Studieophold Göteborg, Sverige 65-66 (fysiologi), Durham, North Carolina, USA 68-70 (biofysik, fysiologi og farmakologi). — Tidsskr art. — Deltager 12' Scandinavian Congr of Physiol Finland 66, 24' Int Congr of Physiological Sciences Washinton DC 68, 3' Int Congr of Pure and Applied Biophysics Boston 69, Int Congr on Gravitation and Relativity Kbh 71, 15' Scandinavian Congr of Physiology and Pharmacology Århus 76. — Slægtslitt: Aa. H. Kamp: Slægten Kamp, 1942.

***Kamstrup, Anne Marie**, f 25 marts 53. — Cand S 81 Århus.

***Kamstrup, Ole**, f 19 maj 45 i Lillerød (F: kirkegårdsinsp Lille Larsen og Ellen Kamstrup Larsen). ~ 17 marts 73 i Lillerød lægesekr Vibeke Rørbæk Madsen, f 8 dec 49 i Vanløse (F: overlærer Johs. Rørbæk M. og Grethe Thora Jensen). — St 64 Frederiksborg, cand polyt 70, cand V 76. — Febr 76 rsl Århus Kommune hosp med afd C, senere Rigshosp. — Medl reservelægerådet Århus Kommune hosp april 76.

***Kancir, Claude**, f 11 nov 50. — Dansk jus 80.

***Kanneworff, Johannes**, f 1 april 04 i Hellerup (F: kontorchef Carlsberg Viggo Herman Thorvald K. og lehn Petra Henningsen). ~ 11 juni 31 på Frdbg Inger Berg Thomsen, f 21 jan 08 i Glostrup (F: bankdir Rudolf T. og Bertha Georgine Berg). — St 22 Frdbg, cand S 30. — Juli 30 kand Øresundshosp tub afd, nov 30 vikar, febr 31 kand Randers Centralsgh, okt 32 prakt Everdrup, Snese, okt 38 Rødovre, fra febr 76 privat sst. — Skolelæge okt 49. — Slægtslitt: Ivar Schmidt: Den Kanneworffske Forening, Slægten Kanneworff, 1909.

***Kansager, Erling**, f 4 okt 29 i Kbh (F: kontrollør Hans Christian K. og Else Meta Clausen). ~ 14 okt 50 i St Magleby Birthe Ruth Annie Petersen, f 8 april 29 i Kbh (F: kontrollør Viggo P. og Erna Stoltz-Nielsen). — St 50 Statens Kursus, cand V 65. — Fra juli 69 prakt Kbh.

† **Kanstrup, Jørgen**, f 24 nov 42, † 28 aug 80. — Cand V 74.

***Kappel, Birgitte**, f 30 nov 52. — Cand S 77 Århus.

Kappel, Esben, f 1 maj 52. — St 71 Horsens, cand V 79 Århus. — Febr 79 rsl Kolding Sgh pæd afd, marts 79 Augustenborg Sgh psyk afd, juni 79 Varde Sgh langtidsmef afd, dec 79 sst kir afd, juli 80 sst med afd.



Kappelgaard, Ellen, f 15 april 51 i Ringkøbing (F: overlærer Johannes Korsholm og Kirstine Jørgine Korsholm). ~ 17 maj 75 i Ringkøbing generalsekr Finn Gørtz K., f 19 febr 45 på Frdbg (F: læge Peter K. og Annelise Gørtz). — St 70 Tarm, cand S 78. — Aug 78 rsl Rigshosp med afd A, nov 78 Sct Joseph Hosp kir afd, juni 79 turnus Ortopædisk Hosp, dec 79 Rigshosp med afd TA.



Kappelgaard, Else Gørtz, f 1 juli 47 i Løgumkloster (F: læge Peter K. og fotograf Annelise Gørtz). — St 66 Tønder, cand V 76. — Maj 76 vikar rsl Ålborg Sgh patol inst, maj 77 sst gyn-obst afd, jan 78 sst kir afd, dec 78 rsl sst, april 79 sst med-hæmatol afd, jan 80 underlækar Lindesberg Las med afd, Sverige, juni 80 vikar Ålborg Psykiatriske Sgh, jan 81 Ålborg Sgh gyn-obst afd, juni 81 sst med-endocrinol afd.



***Kappelgaard, Jørgen Gørtz**, f 1 juli 43 i Farsø (F: læge Peter K. og fotograf Annelise Gørtz). ~ 9 marts 68 i Kirke Sonnerup civiling Anne Marie Kristiansen, f 1 febr 43 i Roskilde (F: gårdejer Ole K. og Ragnhild Olivia Hansen). — St 63 Tønder, cand V 71. — Febr 71 rsl Sundby Hosp kir afd, marts 72 vikar rsl Næstved Centralsgh gyn-obst afd, sept 72 praksisvikar Løgumkloster, nov 73 rsl Amtssgh Køge med afd, senere prakt Løgumkloster. — Suppl repr Fayl 71-72.

† **Kappelgaard, Peter Stentoft**, f 28 febr 14 i Stagstrup, † 20 nov 76 (F: gårdejer Thomas Pedersen K. og Johanne Stentoft). ~ 1^o 6 april 41 i Helsingør fotograf Annelise Gørtz, f 29 aug 16 i Helsingør, † 6 april 60 i Løgumkloster (F: land-insp, kaptajn Frederik Christian G. og Sofie Norup); 2^o 21 maj 61 i Brøns arkitekt Ester Gerda Andersen, f 24 aug 15 i Ålborg (F: forretningsfører Alfred A. og Marie Kromann). — St 34 Ålborg, cand V 41. — Febr-dec 41 turnus Horsens Sgh, febr-maj og juli 42 vikar og aman, sept 42 rsl Farsø Sgh, nov 43 kand Haderslev Sgh med afd, okt 44 Diakonissestift med-pæd afd, okt 45-juni 46 Medical Officer UNRRA Tyskland, sept 45 prakt Virum, fra aug 46 Løgumkloster. — Læge Løgumkloster Sgh 46-53, læge Løgumkloster Folkebernehave fra 46. — Form best Løgumkloster Folkebernehave 55-60, Løgumkloster Komm Børneværnsudv 50-61, medl menighedsråd 49-61.



***Karatasi, Etienne**, f 29 juni 43. — Cand S 81 Odense.

***Karbo, Viktor Lauth**, f 17 juli 29 i Viborg (F: genealog Tang Arthur K. og Klara Lauth). ~ 10 april 52 i Skive bogholderske Ulla Wiinberg, f 2 juli 28 i Skive (F: overlærer Carl W. og Elisabeth Petrea Petersen). — St 48 Viborg, cand V 56 Århus, special 68 (fysiurgi). — April 56 turnus Hjørring Sgh, maj 57 1^o rsl Gigtsan Skælskør, okt 63 2^o rsl Silkeborg Centralsgh, aug 65 1^o rsl Århus Kommune hosp fys afd, fra jan 70 overl Silkeborg Centralsgh fys afd.

***Kardel, Gertrud** Mosfeldt, f 21 juni 29 i Kbh (F: socialinsp Johannes Martin Andersen og Gerda Dorothea Rasmussen). ~ 1^o 10 jan 52 i Glostrup dr med Arne Mosfeldt Laursen, æ opl 67; 2^o 16 aug 69 i Gentofte dommer Hans Christen Dahler K., f 27 april 30 i Slagelse (F: dommer Johan K. og cand jur Ingeborg Dahler). — St 48 Nørre Gym, cand V 56. — Maj 56 vikar turnuskand Bispebjerg Hosp afd C, april 57 sst afd F, maj 57-maj 58 årskand sst, sept 59 Kbh Kommunehosp gyn afd, nov 60 sst afd II, april 62 vikar kand sst rtg afd, juli 62 gyn assist Mødrehjælpen, sept 64 praktikant Childrens Hosp, Washington DC, USA, fra jan 66 prakt Gentofte.



Kardel, Troels Johan Dahler, f 3 nov 40 i Slagelse (F: dommer Johan Andreas K. og cand jur Ingeborg Dahler). ~ 15 maj 64 i Utterslev, Lolland dr med Gudrun Boysen. — St 58 Ålborg, cand V 66, speciall 79 (intern medicin), dr med 76. — Febr 66 vidensk assist Kbh Univ med-fysiol inst, aug 66 rsl KAS Gentofte kir afd S, aug 68 sst med afd B, juni 69 sst pæd afd L, april 70 sst med afd F, sept 70 sst neurol afd N, marts 71 deltager arktisk ekspedition, maj 72 kandidatstip Kbh Univ tilknyttet KAS Gentofte kir afd S og neurofysiol lab, jan 75 rsl sst med afd F, juli 75 kursist Kbh Kommunehosp afd II, juli 76 1^o rsl KAS Gentofte med afd C, aug 78 Diakonissestift med afd C. — Klinisk lektor i intern ned Kbh Univ 76-78. — Forf af: Neurologiske komplikationer til leverinsufficiens og portasystemisk shunt (disp 76); tidsskr art.



† **Kardel, August** Friedrich Wilhelm, f 23 april 06 i Tønder, † 5 nov 80 (F: rektor Andreas Heinrich Hermann K. og Anna Margaretha Dorothea Muuss). ~ 18 okt 44 i Warin, Mecklenburg-Schwerin tandlæge, dr med dent Maria Anna Bertha Gierth, f 4 dec 19 i Hagenow, Mecklenburg-Schwerin (F: postinsp Gustav Hermann Ernst Friedrich G. og Charlotte Bertha Emma Jahn). — Afgangseks Staatlich anerkannte Drogisten Akademie Braunschweig 26, st 31 Statens Kursus, cand odont og dr med odont 40 Rostock, cand med og dr med 41 Rostock, cand odont 56 Kbh, cand S 62, speciall 68 (kirurgi), 69 (kæbekirurgi). — Uddannet ved droge- og kemikaliefaget, ledende stillinger i denne branche i Tyskland til 30; nov 41-juli 44 rsl Rostock Univ kir klin, fra juni 47 prakt tandlæge Kbh, juni 57-juni 61 kand Rigshosp afd K, april 63 rsl Set Elisabeth Hosp kir afd, febr 63 ekstraord turnusbevis, juli 66 1^o rsl Øresundshosp Helsingør kir afd, juli 67 vikar rsl Ortopædisk Hosp afd I, juli 69 rsl sst, privat Hellerup. — Tidsskr art.



Kargo, Jan Christian, f 13 juli 45 i Rude (F: sparekassidør Jørgen Christian K. og lærer Anna-Birthe Prip). ~ 3 okt 70 i Kornerup Lone Møller, f 27 april 48 i Kbh (F: grosserer Erik M. og Elisabeth Skov). — St 65 Næstved, cand V 74, tysk jus 79. — April 74 rsl Hæren, marts 75 Rigshosp radiol afd X, marts 76 Städtisches Krankenhaus anæst afd, Braunschweig, Vesttyskland, sept 76 sst med afd, sept 77 sst kir afd, okt 80 sst urol afd.

Karker, Hanne Vita, f 28 maj 32 i Kbh (F: translator Carl Ludvig Skjoldbo og MF Astrid S. f Pedersen). ~ 23 jan 54 i Kbh universitetslektor Allan K., f 24 jan 26 i Korsør (F: revisor William Nielsen og Ebba Hansen). — St 51 Rysensteen, cand S 59. — Aug 59 vikar Militærhosp psyki afd, sept 59 Kbh Kommunehosp gyn afd, juni-dec 60 turnus Frdbg Hosp afd B, maj-okt 61 Militærhosp afd E, nov 61 kand sst, april 62 sst afd A, sept 62 Århus Kommunehosp kir afd, dec 62 klin assist i kir Århus Univ, dec 64 kandidatstip sst, dec 67 1^o rsl Århus Kommunehosp centrallab, febr 72 overl i med databehandling ved Århus Amtskomm sygehusvæsen, jan 75 afdelingsleder Kommedata I/S, fra aug 78 selvstændig konsulentvirksomhed.



Karkov, Carsten Rask, f 22 juni 49 i Bramminge (F: læge Johan Peder K. og Gerda Kirkegaard). — St 68 Ribe, cand S 77. — Aug 77 rsl Forsvaret, juli 78 vikar rsl Kolding Sgh, sept 78 turnus Herring Centralsgh kir afd, marts 79 sst med afd, okt 79 vikar rsl Åbenrå Sgh med afd, juni 80 rsl sst.



* **Karkov, Jens** Nissen, f 25 sept 49. — Cand S 79.

Karkov, Johan Peder, f 9 sept 14 i Føvling (F: husmand Rasmus K. og Karen Ane Lindegaard). ~ 28 jan 44 i Føvling Gerda Kirkegaard, f 4 april 14 i Føvling (F: gårdejer Niels Lauridsen K. og Antoinette Paulsen). — St 37 Esbjerg, cand V 44. — Febr 44 turnus Viborg Sgh, febr-juli 45 kand sst kir afd, sept 45 rsl Hæren, dec 45 kand Ribe Sgh, okt 46 prakt Bramminge, fra jan 76 skolelæge sst. — Foredrag og dagblads kronikker.

Karle, Agnete Kjeld, f 9 juli 37 på Frdbg (F: overl Kjeld Andersen og fysioterapeut Ebba Agnete Kielberg). — 1 maj 63 i Kbh overl, dr med Hans K. — St 55 Sortedam, cand V 63, speciall 73 (diagnostisk radiologi). — Marts 63 rsl KAS Gentofte kir afd S, sept 63 vikar rsl sst afd U, okt 63 2^o lægeassist Bispebjerg Hosp patol inst, febr 65 vikar rsl KAS Gentofte rtg afd, april 65 rsl De Gamles By med afd, april 67 Bispebjerg Hosp rtg afd, okt 67 Rigshosp rtg afd, juni 68 kursist i diagnostik radiol sst, nov 69 rsl sst rtg afd det cardiovasculære afsnit, marts 70 sst neuroradiol afd, jan-juli 71 under orlov sst kir afd D, jan 72 1^o rsl KAS Glostrup rtg afd, dec 73 Rigshosp neuroradiol afd, jan 78 Hvidovre Hosp rtg afd, nov 80 konst overl sst. — Klinisk lektor i diagnostisk radiol Kbh Univ febr-dec 73 og fra sept 78, underviser ved postgraduate kurser i radiol, specielt i neuroradiol emner. — Vikar overl rtg afd Landssgh Thorshavn juli 75, vikar overl forsvarets tub stat Rigshosp i perioder 75-77. — Studierejser England 74, Holland 78, Norge 80, deltager isotopkursus 74, kursus i ledelse og administration 75, i ultralyddiagnostik 80. — Tidsskr art og foredrag om radiol især neuroradiol og ortopædradiol emner. — Tildelt overlæge E. Mosekildes rejelekat 80.



Karle, Hans, f 23 okt 34 i Kbh (F: malermstr Elton K. og Elisabeth Margrethe Pedersen). ~ 1 maj 63 i Kbh læge Agnete K.). — St 53 Metropolitan, cand V 62, speciall 74 (intern medicin), dr med 72. — Febr-marts 62 vikar kand KAS Gentofte rtg afd, april 62 underlægeskole, aug 62 vikar kand Bispebjerg Hosp rtg afd, sept 62 turnus KAS Gentofte afd C og D, sept 63 vikar vidensk assist Radiumstat Kbh, nov 63 rsl Hæren, aug 64



kandidatstip Finsensinst Finsenslab, jan 67 rsl Rigshosp afd A, april 67 kursist sst, sept 68 rsl sst, aug-okt 69 fung 1' rsl sst, juni 70 1' rsl sst med afd TA, juli 72 sst afd A, nov 73 rsl sst neuromed afd, juni 76 1' rsl sst epid afd, fra aug 76 overl Hvidovre Hosp med blok hæmatol afsnit. — Klinisk underviser i med Kbh Univ aug 69-febr 73, ekstern lektor i med sst marts 73-aug 76, klinisk lektor i med sst fra sept 76, kursusleder og forelæser i med, især hæmatol emner ved postgraduat undervisning. — Friv rsl Forsvaret aug 64-juli 66, vikar censor i med Kbh Univ fra 73, prakt speciall Hvidovre fra nov 80. — Studierejser USA 68 og 80, England 73, deltager isotopkursus 64, kursus i klin farmakol 71, ledelse og administration 72, hæmatol London 73, i med statistik og forskningsmetodologi 73, immunol og immunsygdom 75, klin mikrobiol 77. — Forf af: Hæmolyse ved eksperimentel feber. Erythrocytkinetik og hæmolysemekanisme (disp 72); Basisbog i hæmatologi, 1976 2 udg 1981; tidsskr art og foredrag om intern med og hæmatol emner, især erythrocytkinetik, hæmolysemekanismer, cellekinetik ved leukemi, neutrofile granulocytter og lysozym og lactoferrin og om med undervisning. — Medl Dansk Selsk for Intern Med udv vedr speciallægeuddannelse 69-70, medl kursusledelse A-kurser i intern med 69-76, form kursusledelse Kbh 70, form fælles kursusledelse Kbh Århus 72, medl sektionsråd III Kbh Univ 70, form 71-74, medl lægevidensk fakultetsråd Kbh Univ 74-76, form fakultetets prioriteringsudv 75-76, medl Rigshosp postgraduate udv 73-76, form 73-75, medl Fayl forsknings- og uddannelsesudv 74-76, medl Dadl uddannelseskom 74-77, medl forretningsudv 75-77, medl speciallægekom 74-77, form udv for teor uddannelse 75-77, medl best Dansk Selsk for Intern Med 75-79, form Sundhedsst udv vedr hæmofilibehandl i Danmark 76-78, medl lægevidensk fakultet Kbh Univ forskningsudv 76-81, form Specialistnævnet fra 77, medl styrelsen Nordisk Fed for Med Undervisning 78, næstform 80, medl Undervisningsmin faglige landsudv vedr sundhedsvidensk uddannelse 78, medl best Dansk Hæmatol Selsk 78, medl Inderigsmin centrale råd vedr lægers videreuddannelse 79, medl best Med Selsk Kbh fra 79, suppl best Rigshosp 80; deltager radiologikongr Helsingfors 64, Rom 65, hæmatologikongr New York 68, München 70, Milano og Padua 71, Wien 72, Prag 73, Jerusalem 74, London 75, Kyoto 76, Istanbul 77, Hamburg 79, symposier om cellekinetik Ulm 68, London 71, symposier om med undervisning Bergen 75, Uppsala 77, Akureyri 78, Kbh 79, Linköping 80, Tromsø 80. — Gæsteforelæser Reykjavik Univ 81; tildelt Prokurator P. L. Andersens mindelegat 74.

***Karlsen, Jens**, f 22 okt 49 i Lyngby (F: oberstløjtnant Arne K. og Alice Schumacher). — St 68 Niels Steensen, cand S 76.



***Karlsen, Karl Olav**, f 12 juli 43 i Tienchaoping, Kina (F: sognepræst Olav K. og Bertha Gurine Meling). ~ 24 nov 67 i Kbh læge Liselotte K. — St 61 Trondheim, cand V 69 Erlangen, Tyskland, dansk jus 70. — I Sverige.

***Karlsen, Liselotte**, f 28 juli 41 på Frdbg (F: kontorchef Poul Eigil Ingemann Knudsen og Lis Marie Phillipsen). ~ 24 nov 67 i Kbh læge Karl Olav K. — St 60 Nørre Gym, cand S 70. — Aug 70 rsl Amtssgh Nakskov, sept 71 Dr Ingrid Hosp Godthåb, nov 71 ass læge Nanortalik, senere i Sverige.

***Karlsen, Poul-Erik**, f 16 dec 52. — Cand S 80 Odense.

***Karlsmark, Tonny**, f 10 april 50. — Cand V 76.

***Karlsen, Kirsten**, f 25 nov 31 i Kbh (F: Christen Mikkelsen og Marie Rasmussen). — St 51 priv, cand V 60. — I Sverige.

***Karlsso, Steen Odin**, f 16 dec 49. — Cand V 76 Odense.

Karner, Fritz, f 18 nov 20 i Århus (F: grosserer Jens K. og Hilda Dorthea Nissen). Gift. — St 40 Århus, cand S 49. — Sept 49 turnus Grenå Sgh, sept 50 kand Randers Centralsgh rtg afd, aug 51 Farsø Sgh, sept 51 skibslæge, jan-dec 52 Amtssgh Køge, febr 53 vikar, juni 54 skibslæge ØK, okt 54-febr 57 prakt Haderslev, aug 57-sept 58 kand Silkeborg Amts Tub Stat og Silkeborg San, april-sept 59 De Gamles By med afd, nov 49 Bispebjerg Hosp patol inst, dec 59-marts 60 KAS Gentofte neurol afd, febr 60 praksisvikar, juni 61 vikar KAS Glostrup neurol afd, 62 privat Hellerup, fra juli 64 kredslæge Samv Sygek Kbh-Frdbg.



Karnø, Ellen-Margrethe, f 5 nov 16 i Roskilde (F: stationsforst Anders Peder Larsen og Anna Madsen). ~ 19 aug 44 i Gedser læge Kai K. — St 35 Tønder, cand S 46. — Juli 46-juni 47 turnus Silkeborg Centralsgh, marts 49 prakt Engesvang, aug 63 skolelæge Viborg amts 14' skolelægekreds, dec 64 prakt Hjørring, febr 65-juni 70 skolelæge Brønderslev, sept 65-juni 72 Hjørring, fra juli 72 Hjørring Komm. — Form sundhedskom.

Karnø, Kai Alfred, f 4 nov 17 i Århus (F: dir Georg K. og Maren Jensen). ~ 19 aug 44 i Gedser læge Ellen-Margrethe K. — St 37 Randers, cand 46. — Juli 46 turnus Silkeborg Centralsgh, juli 47 vikar kand Ebeltoft Sgh, okt 47 kand sst, marts 48 vikar distrlæge Egedesminde, marts 49 prakt Engesvang, fra dec 64 prakt Hjørring. — Form sundhedskom 50-58, medl sogneråd 58.

***Karstoft, Erik**, f 19 nov 49. — Cand V 77 Århus.

Karstoft, Henry Petersen, f 12 okt 34 i Horsens (F: eksportør Thomas K. og Hansine Petersen). ~ 9 juli 60 i Åbyhøj læge Ninna K. — St 53 Ribe, cand V 62 Århus, speciall 72 (klinisk kemi), dr med 71 Århus. — Maj 62 turnus Viborg Sgh, maj 63 klin assist i epidemiol Århus Univ Marselisborg Hosp, febr 64 vikar Frederikshavn Sgh med afd, april 64 sst kir afd, juni 64 rsl Søværnet, maj 65 1' rsl

Statshosp Risskov neurokem inst, maj 66 rsl Århus Kommunehosp centrallab, juni 69 kursist sst, juni 70 vikar rsl sst, sept 70 rsl Århus Amtssgh centrallab, marts 72 sst med afd, fra april 73 overl sst centrallab. — Kons Odder Sgh lab fra april 73. — Lærer i fysiol og klin kemi kursus for laboranter 67-72, klinisk lektor i klin kemi Århus Univ fra 75. — Censorsuppl i farmakol Århus Univ 72-74, censor ved praktisk eksamen for klin-kemiske laboranter 75-81. — Medl best JydsK Biol Selsk 71-74, medl Nordisk kom for referencæværdier i klin kemi 72-74, medl undervisningsråd ved Hospitalslaborantskolen, Århus 74-76.

Karstoft, Ninna Cecilie, f 14 marts 35 i Åbyhøj (F: ing Anders Eriksen Andersen og Anna Susanne Honoré). ~ 9 juli 60 i Åbyhøj læge Henry K. — St 53 Århus, cand V 61 Århus. — Febr 61 kand Århus Kommunehosp tub afd, juni 61 turnus sst kir afd, jan 62 kand sst tub afd, marts 62 Statshosp Viborg, april 62 turnus Viborg Sgh med afd, juni 62 kand sst øreafd, aug 62 turnus og kand sst med afd, maj 63 vikar kand Århus Kommunehosp øreafd, sept 63 kand sst thoraxmed afd, fra sept 64 prakt Århus. — Tilsf læge spædbørnshjem Bethesda fra jan 65, medl tilsynsråd Red Barnet rådgivningscenter Århus fra juni 68.

***Kartou, Birger**, f 8 aug 49. — Cand S 76.

Kasina, Marie Steg, f 30 sept 28 i Bovrup (F: gårdejer Christian Jepsen Steg og Marie Bøllner). ~ 1^o 29 sept 51 i Varnæs prof, dr phil Knud Hannestad, f 28 juni 15 i Århus (F: stationsforst Jens Christian H. og Klara Karner), æ opl 55; 2^o 27 maj 66 i Kinshasa, Zaire læge Stanislaw Jan Kasina, f 17 dec 13 i Nowy Sacz, Polen. — St 47 Åbenrå, cand S 57 Århus, svensk speciall 65 (gynækologi og obstetrik), dansk speciall 74 (gynækologi og obstetrik). — Sept 57 turnus Åbenrå Sgh, 59 underlækare Borås Centrallas, Sverige, juli 61 kand Silkeborg Centralsgh med afd, april 62 underlækare Borås Centrallas kvindeklin, aug 65 rsl Det Danske Undervisningshosp Kinshasa, Zaire, okt 67 underlækare Centrallas Borås kvindeklin, okt 70 Angelholm Centrallas kvindeklin, aug 74 bedriftslæge Kristiansstad Län Företagshälsövärd, Angelholm, fra maj 78 prakt speciall Åbenrå. — Lærer i samfundsmed Fritids- og Børnehaveseminarium Åbenrå 80.



***Kaspersen, Pia**, f 1 juli 52. — Cand V 79 Århus.

Kassis, Eli, f 27 sept 48 i Haifa, Israel (F: politiinsp Abraham K. og lærer Asma Habib). ~ 6 febr 75 i Kbh læge Vibeke K. — St 67 Haifa, cand S 73 Jerusalem, dansk jus 76. — Jan 75 vikar rsl KAS Glostrup neuromed afd, april 75 rsl Bispebjerg Hosp afd P, febr 77 Frdbg Hosp med afd B, april 78 kursist sst, juli 79 1^orsl Amtssgh Roskilde med afd, jan 81 Frdbg Hosp med afd M. — Klinisk lektor Frdbg Hosp med afd B 77-79. — Visit læge Kbh Lungeklin og Tub Stat fra 76. — Tidsskr art.



Kassis, Hanne Vibeke, f 3 sept 48 i Kbh (F: statsaut ejendomsmægler Hans Verner Walther og lærer Valborg Dorothea Henningsen). ~ 6 febr 75 i Kbh læge Eli K. — St 67 Zahle, cand S 74. — Aug 74 rsl Rigshosp radiol afd, april 75 vikar rsl KAS Glostrup neuromed afd, juli 75 Bispebjerg Hosp med afd C, febr 76 sst kir afd F, april 76 rsl Hvidovre Hosp kir-gastroent afd, dec 76 sst dermato-venrol afd, nov 79 Rigshosp afd H, okt 80 1^orsl Hvidovre Hosp dermato-venrol afd, juni-nov 81 under orlov rsl Bispebjerg Hosp med afd C. — Klinisk lektor i dermato-venrol Hvidovre Hosp sept 77. — Assist dermato-venrol speciallægepraksis og vikar visit læge venerol klinik. — Tidsskr art.



***Kast, Richard Eric**, f 16 juli 45. — Cand V 78.

***Kastberg, Stig Regner**, f 21 febr 50. — Cand V 77.

***Kastrup, Jens**, f 11 maj 51. — Cand S 80.

Kastrup, Knud William Ussing, f 22 juli 35 i Ribe (F: lagerchef Johan Ludvig K. og bogholder Dagny Holm). ~ 29 sept 62 i Ribe sygepl Edel Møller Thomsen, f 12 marts 37 i Kbh (F: købmand Søren Peter T. og Christine Marie Møller). — St 54 Ribe, cand S 62, ECFMG 64, speciall 71 (intern medicin), 76 (pædiatri). — Aug 62 vikar Kolding Sgh med afd, okt 62 turnus Thisted Sgh, okt 63 rsl sst med afd, jan 65 Resident in Internal Medicine Univ og Oklahoma Medical Center, USA, febr 66 1^orsl Kolding Sgh med afd, april 68 sst pæd afd, jan 69 rsl Vejle Sgh neuromed afd, nov 69 Statshosp Risskov børnepsyk afd, juni 70 kursist Børnehosp Fuglebakken, juni 71 vikar rsl sst, sept 71 klin assist sst, juli 72 1^orsl sst, febr 74 fung overl sst, maj 76 1^orsl sst, juli 77 1^orsl Rigshosp afd TG, jan 78 sst afd G, fra nov 79 overl KAS Glostrup pæd afd L. — Kons Børnehosp Fuglebakken endocrin klin fra okt 77. — Klinisk lektor i pæd Kbh Univ sept 70-juli 77, vikar ekstern lektor febr-juni 76. — Deltager isotopkursus 67, kursus i børnepsyk 72. — Red afd: Growth factors, FEBS 1977; tidsskr art og foredrag om pæd emner, overvejende endocrinol, især om væksthormonmangel og -behandling, desuden undersøgelse af væksthormonets biol virkning (vækstfaktorer) og af vækstforstyrrelser i alm. — Medl best Yngre Pædiatere 71, form 72, medl best Dansk Pæd Selsk 74-76; deltager årlige kongr i European Soc for Paediatric Endocrinology og European Soc of Pediatric Research. — Slægtsliit Agnethe og Jørgen Ussing; Slægten Ussing, 1962.

Kastrup, Marianne Carisius, f 30 sept 45 i Odder (F: statsaut revisor Henning Emil K. og Inger Carisius Christensen). ~ 76 prof, dr phil Ranganatha Rajagopal, f 28 april 30 i Nilambur, Indien. — St 64 Randers, cand V 73 Århus. — Febr-aug 73 ansat Hospital Pasteur neurol og psyk afd, Nice, Frankrig, sept 73 tilknyttet Inst for psyk demografi, april 74 rsl sst, sept 76 klin assist i psyk Århus Univ og sekt for arbejdsgruppe for det psyk centralregister, juni 78 rsl KAS Herlev databehandlingsafd, marts-aug 78 rsl sst kir-gastroent afd, jan 80 sst med-endocrinol afd, juli 80 Rigshosp militærpsyk afd, sept 80 sst psyk afd. — Undervassit i psyk Inst for Terapiassistenter, Århus Univ 76-78, i psyk ved socialfor-



midleruddannelsen Danmarks Forvaltningshøjskole, Århus 77-78, i psyk ved socialformidleruddannelsen Danmarks Forvaltningshøjskole, Kbh 78-81, underviser i anat, fysiologi og patologi ved lægesekretæreferteruddannelseskursus 78-79, undervassister i socialmed og psyk Den Sociale Højskole Kbh 79-80, vikar klinisk lektor i psyk Kbh Univ fra 79, underviser i psyk Rigshosp Sygeplejeskole fra 81. — Vikar aman Århus Univ farmakologi inst 70, sekr Sundhedsstatistikudvalg vedr den psyk centralregistrering fra 76, rsl Psykiatrisk Hosp Århus alkoholklin april-juli 77 og febr-marts 78, censor i psyk Forvaltningshøjskolen 79-80, i socialmed og psyk Den Sociale Højskole 80. — Studieophold Nice 73, Washington 75, Minneapolis 75, Rochester 76, London 77. — Medforfatter af: Epidemiological approaches in child psychiatry, London 1977; Psykiatrinens Preventions- og Kriispsykiatri, Finland 1978; Modern Perspectives in Infant Psychiatry, New York 1978; tidsskr art. — Medl best Dansk Selsk for Med Databehandl 79-81, medl Fayl ligestillingsudvalg, medl repr Dansk Med Selsk 80, medl Rigshosp postgraduat udvalg 81, medl lokalsamarbejdsudvalg sst 81, medl Amnesty Internationals lægebrevgruppe, medstifter Gruppen for Med Kvindeforskning og medarrangør første danske seminar om med kvindeforskning 80, deltager XVIII Nordiske Psyk Kongr Åbo 76, Ciba-symposium London 76, WHO-seminar England 77, WHO og EEC workshop Dublin 77, 1' European Seminar on Social Psychiatry Mannheim 77, 1' European Conf on Medical Informatics Cambridge 78, 5' Nordiske Socialmed Kongr Helsingør 79, XIX Nordiske Psyk Kongr Uppsala 79, 2' European Symposium on Social Psychiatry Risskov 79, 8' Int Conf on Alcohol, Drugs and Traffic Safety Stockholm 80. — Guldmalje Odense Univ (børnepsyk) 75.

Katholm, Ane-Mette, f 31 jan 44 i Helsingør. — St 64 Helsingør, cand S 73, speciall 81 (fysiurgi og rehabilitering).

***Katholm, Morten**, f 4 april 42. — Cand V 74.

† **Katz, Børge Isak**, f 26 dec 20 i Kbh, † 30 marts 70 i Hellerup (F: fabr Sroll K. og Minna Izikowitz). ~ 17 maj 52 i Gladsaxe prokurist Kirsten Karina Henckel, f 30 dec 24 i Middelfart (F: isenkræmmer Holger H. og Magna Jørgensen). — St 40 Statens Kursus, cand V 48. — April 48 turnus Esbjerg Centralsgh, april 49 vikar sst med afd, okt 49 årskand Sct Maria Hosp Roskilde, maj 50 vikar Bispebjerg Hosp afd E, okt 50-jan 51 skibslæge Johnson Line, maj 51-april 52 årskand Rigshosp neurokir afd, aug-sept 52 vikar Blegdamsghosp med-epid afd, nov 52 prakt Kastrup, fra april 58 kredslæge Samv Sygek Kbh. — Natlæge april 53, lægeassistent Kbh Kommnehosp kir poliklin jan 54-dec 55, vikar Bispebjerg Hosp patologi inst maj 56, vikar Kbh Kommnehosp med poliklin juni-sept 56 og assist Sundby Hosp patologi afd aug 56, 1' assist sst patologi afd aug 57-aug 58.

***Katz, Hans**, f 26 juni 45. — Cand V 75.

***Katz, Joseph**, f 11 marts 17 i Kbh (F: fabr Sroll K. og Minna Izikowitz). — St 35 Lyngby, cand S 44. — Okt 44-april 45 konst 2' rsl svenske sgh, juli 45 rsl Danske Brigade, okt 45 vikar, turnus Nykøbing FI Centralsgh, okt 46-juli 47 kand Amtssgh Maribo med afd, sept 47 vikar kand Statshosp Augustenborg, nov 47 rsl sst, dec 49 vikar Ribe Åndssvageanst, april 50 kand Kbh Kommnehosp psyk afd, sept 52 kand Sct Hans Hosp afd B, juli 53 sst afd C, 53 vikar underlækar Mariebergers klin Kristinehamn, Sverige, siden overlækar sst. — Assist hos speciallægerne Mødrehjælpen okt 50.



***Katznelson, Mary Merete**, f 23 sept 35. — St 55 Tarm, cand V 64. — Marts 64 turnus KAS Gentofte afd F og S, sept 65 vidensk assist Kbh Univ med-fysiologi inst A, febr 67 rsl KAS Gentofte med afd B, okt 71 Sundby Hosp børneafd, juli 72 Rigshosp børnepsykiatri afd, jan 77 KAS Nordvang Glostrup amb.

† **Kauffeldt, Benny** Johanne, f 4 juni 1889 på Frdbg, † 7 febr 68 (F: lærer Søren Jakobsen og Karen Pedersen). ~ 1 febr 21 i Kbh kredslæge Evald Julius K., f 12 april 1889 i Nørresundby, † 26 jan 49 (F: fabr Ludvig August Theodor K. og Anna Kathrine Frederikke Hupfeldt). — St 08 Zahle, cand S 15. — Okt 15-sept 16 rsl Amtssgh Maribo, nov 16 kand Bispebjerg Hosp afd A, dec 16 Alm Hosp, maj 17 turnus Rigshosp afd B og D, maj 18 kand Kbh Kommnehosp afd IV, juni 18 Børnehosp Fuglebakken, marts-april 19 Rigshosp afd H, juni 19-maj 20 assist Øresundshosp tub afd, juni 20 kand Blegdamsghosp, juli 20 Kbh Kommnehosp afd VI, okt 20-jan 21 De Gamles By, maj 21 Frdbg Hosp afd C, sept 21 Århus Kommnehosp med afd, jan 22 rsl sst, maj-juli 22 kand sst, fra nov 22 prakt Nørresundby. — Skolelæge Lindholm Privatskole juni 49.

Kauffeldt, Erik, f 23 juni 23 i Århus (F: manufakturhdr Niels Christoph K. og Anna Hansen). ~ 1 juni 55 i Århus sygepl Ingermarie Bitsch-Larsen, f 2 febr 32 i Århus (F: dir Johannes B.-L. og Erna Frohn). — St 43 Marselisborg, cand S 51, speciall 60 (oto-rhino-laryngologi). — Aug 51 vikar rsl Skagen Sgh, okt 51 klinicist Fødselsanstalten Jylland, nov 51 turnuskand Århus Amtssgh, nov 52 årskand Amtssgh Roskilde kir afd, nov 53 Århus Kommnehosp neurokir afd, okt 54 praksisvikar Hundslund, nov 54 skibslæge Johnson Line, febr 55 årskand Randers Centralsgh øreafd, maj 56 årskand Kbh Kommnehosp øreafd, maj 58 2' rsl Frdbg Hosp afd H, sept 59 1' rsl Odense Amts og Bys Sgh afd F, juli 62 aman Fredericia, fra juli 63 prakt speciall sst. — Fortsættelseskursus Århus Kommnehosp 59 (audiologi), Karolinska Sjukhus Stockholm 61 (spytktirtelsygdom), Statens Taleinst Hellerup 63 (foniatri), Scanticon 72 (oto-neurologi), Kbh 75 (allergologi og immunitet), 77 (mundhulens sygdom). — Tidsskr art. — Slægtslitt: T. Baumgarten: Stamtavle over Familien Kauffeldt, 1915.

***Kauffmann, Jørn**, f 4 marts 35. — St 54 Aurehøj, cand V 66, speciall 74 (oto-rhino-laryngologi). — Prakt speciall Køge.

***Kaufmann, Harwin**, f 20 maj 45. — Cand S 74 Århus.

Kaup, Edvin, f 30 maj 46 i Kbh (F: politibetjent Egon Walter Larsen og modist Inge Grethe Pedersen) (nvf 73). ~ 26 aug 72 i Nørre Ørslev lægesekretær Bodil Kaup-Jensen, f 10 sept 46 i Kbh (F: overlærer Peter Georg Jensen og Sigrid Kaup). — St 65 Metropolitan, cand S 75, ECFMG 75. — Juli 75 rsl Sct Hans Hosp afd A, aug 76 Næstved Centralsgh psyk afd, nov 76 sst ortoped-kir afd, febr 77 sst kir afd, maj 77 sst gyn-obst afd, aug 77 sst øreafd, nov 77 sst pæd afd, febr 78 sst med afd, aug 78 sst ortoped-kir afd, maj 80 sst anæst afd, aug 81 aman Næstved. — Medl reservelægeråd Næstved Centralsgh og medl repr Fayl 76-79, medl Amtsreservelægeråd Storstrøms Amt 77-79.



Kawa, Bent Aage, f 25 marts 45 i Stokkemarke (F: vognmænd Josef K. og Anna Janke). ~ 28 dec 70 på Frdbg lægeskr Karenmarie Markvorsen, f 24 febr 48 i Ydby (F: læge Søren M. og sygepl Karen Margrethe Nielsen), æ opl 81. — St 63 Maribo, cand V 72, speciall 80 (psykiatri). — Febr 72 rotant Sønderborg Sgh kir afd, jan 74 1' rsl sst neurol afd, KAS Nordvang afd R, 76 kursist sst, 77 1' rsl sst, 78 FAC Hillerød afd R. — Psyk kons De Gamles By fra 75, ved Koføeds Skole 75-80. — Prakt speciall Albertslund.



***Kawazu, Birgit Olsen**, f 9 aug 38. — Cand V 68.

***Kay, Ida**, f 24 april 51. — Cand V 77 Århus.

Kay, Lise, f 3 nov 51 i Kbh (F: prof, dr polit Anders Lebeck Ølgaard og fuldmægtig, cand jur Alice Ida Ø.). ~ 17 aug 78 i Gentofte adj Jørgen K., f 28 marts 52 i Gentofte (F: fuldmægtig Erik K. og Bogholder Grete K.). — St 71 Virum, cand S 78. — Juni 78 rsl Bispebjerg Hosp afd M, jan 79 Næstved Centralsgh patol afd, maj 80 skadevagt Bispebjerg Hosp skadestuen, sept 80 rsl Næstved Centralsgh patol afd. — Underviser i farmakol Bispebjerg Sygeplejeskole 78, i patol Næstved Sygeplejeskole.



Kehler, Andreas, f 1 maj 21 i Kbh (F: magister Henning K. og Alvida Berg). ~ 16 juli 44 i Augustenborg laboratorieassistent Gudrun Karkov, f i Ribe (F: bagermstr Christian K. og Gudrun Petersen). — St 40 Akad Kursus, cand S 49, speciall 62 (diagnostisk radiologi). — 49 turnus Bispebjerg Hosp afd B og D, 50-52 kand Haderslev Sgh kir afd, 52-53 Randers Centralsgh rtg afd, 53-54 Silkeborg Centralsgh med afd, 54-55 klin assist i kir Århus Univ 54-55, maj 55 rsl Radiumstat Jylland, 55-56 konst 1' rsl sst, febr 57 2' rsl Århus Kommunehosp rtg afd, jan 58 1' rsl sst, fra april 63 overl Fredericia Sgh rtg afd. — Lærer i kir Århus Kommunehosp Sygeplejeskole 54-58, i røntgendiagnostik og stråleterapi sst 58-63, i anat og fysiolog for ledende og undervisende sygeplejersker Århus Univ 58-63. — Censor i fysiolog Århus Univ 67-71. — Forf og illustratør af: Anatomi og fysiologi bd I-II (Lærebog for sygeplejeelever) 1-5 udg 1970-80; Embryologi (Lærebog for sygeplejeelever), 1980; tidsskr art.



Kehler, Kresten, f 18 marts 48 i Kbh. ~ sygepl Karen Krarup Lange. — St 65 Fredericia, cand S 75 Århus. — Juli 75 vikar rsl Vejle Sgh rtg afd, sept 75 sst med afd, nov 75 rsl sst patol inst, marts 76 Middelfart Sgh kir afd, marts 77 vikar rsl sst psyk afd, juni 77 rsl sst med afd, april 78 vikar rsl Odense Sgh med afd B, sept 78 rsl Esbjerg Centralsgh pæd afd, jan 81 sst neuromed afd, sept 81 aman Vodskov.



***Kehler, Mikael**, f 25 jan 45. — Cand S 74 Århus.

Kehler, Mogens, f 28 juli 45 i Kbh (F: ing Povl K. og kontorassistent Inge Hansen Jørgensen). ~ 5 dec 70 i Herlev kontorassistent Bente Førster-Christensen, f 6 maj 44 på Frdbg (F: præst Erik F.-C. og Elly Birgitte Valjenbek). — St 64 Gladsaxe, cand S 71. — Aug 71 rsl Amtssgh Fakse kir afd, sept 72 Hobro Sgh med afd, febr 73 1' rsl sst, maj 74 rsl Randers Centralsgh psyk afd, aug 74 Hobro Sgh med afd, sept 74 Amtssgh Roskilde med afd, juni 75 aman Assentoft, fra okt 75 kompraksis sst. — Læge Militærnægterskolen i Sjellebro fra jan 81.



† **Kehlet, Anders Magnus Petersen**, f 6 aug 01 i Vorbasse, † 1 nov 79 (F: gårdejer Peter K. og Karen Marie Christensen). ~ 28 febr 26 i Kbh Asta Marie Jensen, f 27 april 04 i Kbh (F: skræddermstr Peter J. og Anna J.). — St 20 Kolding, cand V 29. — Marts 29 vikar, maj 29 kand Statshosp Risskov, april 30 prakt Trustrup, aug 33 kand Århus Amtssgh med afd, marts 34 sst kir afd, ekstraord turnusbevis, sept 34 prakt Trustrup, fra sept 75 privat. — Læge Plejeanstalt Råmosegård samt tilsyn sindssyge i familiepleje nov 34, skolelæge 56-71. — Sekr og kasserer Djursland Lkf 37-47, form 47-60, form sundhedskom 62-70.



***Kehlet, Henrik**, f 9 marts 42. — Cand V 68, dr med 76. — Forf af: Clinical course and hypothalamic-pituitary-adrenocortical function in glucocorticoid-treated surgical patients (disp 76).

† **Kehlet, Ingeborg Iben Karen**, f 21 april 05 i Kbh, † 2 sept 81 (F: grosserer Gustav Adolph Reddersen og Ingeborg Henriette Olsen). ~ 29 dec 35 i Korsør læge Sigurd K., (nvf 62). — St 24 Aurehøj, cand S 35, speciall 56 (oto-rhinolaryngologi). — Juli 35 kand Gigtsan Skælskør, jan 36 Amtssgh Fakse, marts-dec 36 Svendborg Sgh, juli-okt 37 og jan 38 kand Bornholm Centralsgh Rønne kir og med afd, juni 39 Militærhosp kir afd, juli 39-juni 40 Sundby Hosp kir afd, sept 40, nov 40, jan 41 surnum og vikar, juni-aug 41 kand Århus Kommunehosp tub afd, juni-aug 41 sst tub stat, febr 43 kand Hjørring Sgh tub afd og tub stat, juni 43-sept 44 rsl sst, april 46 skolelæge Hobro, april 49 Øls-Hørby-Døstrup, juni 53 3' assist Sundby Hosp øreafd, juni 54 vikar assist sst, sept 54 4' assist Kbh Kommunehosp øreafd, okt 55 3' assist sst, dec 55 2' assist sst, maj 56 Sundby Hosp øreafd, marts 58 1' assist Finsennest øre afd, febr 60-febr 63 Militærhosp øre afd, fra april 56 prakt speciall Kbh.



***Kehlet, Sigurd**, f 7 juni 06 i Ellested (F: skoleinsp Poul Hansen og Betty Julie Kehlet Olsen) (nvf 62). ~ 29 dec 35 læge Iben K. — St 25 Odense, cand S 35, speciall 43 (oto-rhinolaryngologi), 56 (kirurgi), 57 (plastikkirurgi). — Juli 35 klinicist Statshosp Sønderborg gyn-obst afd, dec 35 turnus Svendborg Sgh, dec 36 vikar rsl Grindsted Sgh, jan 37 kand

Gigtsan Skælskør, juli 37 1^{rs}l Bornholm Centralsgh Rønne, juli 39 vikar overl Amtssgh Køge, aug 39 friv assist Blegdamshosp øreclin, okt 39 kand Sct Elisabeth Hosp specialafd, dec 39-febr 40 vikar Viborg Sgh øreafd, april 40 surnum kand Kbh Kommuneosp øreafd, juli-aug 40 vikar Viborg Sgh øreafd, okt 40 vikar assist Finseninst øreafd, dec 40 kand Frdbg Hosp øreafd, marts 41 assist Sct Joseph Hosp Århus øreafd, sept 42 rsl Hjørring Sgh øreafd, okt 44-april 51 prakt speciall Hobro, febr 52 vikar Norrköping Las otol afd, Sverige, surnum Serafimerlas og Sct Göran Sjukh, marts-juni 52 vikar Odstock Hosp Salisbury plastic surgery dept, juni 52-juli 53 Registrar St Lawrence Hosp plastic surgery centre, Chepstow, Wales, febr 54 underlækare Bollnäs Läns las kir afd, Sverige, juli 54 vikar aman Karolinska Inst ortop klin, okt 54 vikar 1^{underl}ekare sst, dec 54 1^{rs}l Åbenrå Sgh, jan 56 kand Ortopædisk Hosp afd III, juli 56 2^{assist} Sundby Hosp kir poliklin, febr 57 vikar 2^{rs}l Ortopædisk Hosp afd I, maj 57 Serafimerlas plastikkir afd, juni 57 vikar 2^{rs}l Ortopædisk Hosp afd I, sept 57 1^{assist} Sundby Hosp kir poliklin, dec 60 1^{rs}l Militærhosp kir afd, fra 57 prakt speciall Kbh. — Studierejser USA 53, Stockholm 54 og 55, England 58 og 59 (plastikkir). — Tidsskr art.

*Keiding, Galina Uspenskaja, f 4 okt 38 i Rusland. — Cand 63 Moskva, dansk jus 72, speciall 79 (fysiurgi og rehabilitering).

Keiding, Karl Kristian, f 29 febr 16 på Frdbg (F: ing Povl K. og Paula Larsen). ~ 23 juni 40 i Hellerup Elin Margrethe Lønberg, f 15 jan 17 i Kbh (F: grosserer Carl L. og Petra Christine Clausen). — St 34 Ordrup, cand S 41. — Sept 41 turnus Brørup Sgh, juni 42 rsl Løgstør Sgh, fra okt 43 prakt Overlade.

*Keiding, Lis Marie, f 27 april 51. — Cand V 79.

*Keiding, Peter, f 2 maj 50. — Cand S 76 Århus.

Keiding, Nils Rudolf, f 25 aug 20 i Midvåg, Færøerne (F: forst, pastor Kristian K. og Martha Cæcilie Lou). ~ 15 juni 45 i Kbh børnehavleder Inger Larsen, f 26 dec 21 i Viborg (F: overbogholder Jens L. og Laura Nielsene Munksgaard). — St 39 V Borgerdyd, cand V 47, speciall 56 (klinisk kemi og laboratorietechnik), dr med 57. — Febr 47 turnus Kbh Kommuneosp afd III og I, febr 48 vikar årskand Kbh Kommuneosp afd III, april 48 sst afd V, maj 48 vikar kand Radiumstat, juni-aug 48 Diakonissestift med afd, okt 48 halvårskand Sct Elisabeth Hosp med afd, maj 49 årskand Kbh Kommuneosp afd VII, maj 50-jan 51 De Gamles By, april 51 Research Associate The Joslin Clinic, Boston, USA, nov 52 rsl Niels Steensen Hosp, okt 54 årskand Blegdamshosp epid afd, april 55 rsl Finseninst centrallab, juli 56 overl Viborg Sgh centrallab og leder lab Skive og Kjellerup, fra juni 59 overl Århus Kommuneosp centrallab. — Lektor i klin kemi Århus Univ 62, prof i klin kemi sst fra april 65. — Studierejser Schweiz (klin kemisk microanalyse), USA 69 (klin enzymol), Sverige 67, 68 70 og 75 (klin kemisk databehandl). — Forf af: Protein-bound carbohydrates and proteins of serum from diabetic patients and the relation to the diabetic manifestations (disp 57); Klinisk kemi (Håndbog for



sygeplejersker), 1975, 77, 81; tidsskr art om diabetes, nefrol, klin kemi og klin enzymol. — Medl best Dansk Selsk for Klin Kemi 73-76, medl Statens Lægevidensk Forskningsråd 75-79, næstform 77-78; præs Nordisk Foren for Klin Kemi 73-75, form Nordisk Sekretariat for Klin Kemi 77-79; deltager talrige kongr bl a om enzymol New York 69, med databehandling Stockholm 73. — R 74.

Keiding, Susanne, f 12 juli 42 i Roskilde (F: læge Sven Frandsen og Annelise Schultz). — St 61 GI Hellerup, cand S 69, speciall 81 (intern medicin), dr med 78. — Sept 69 kandidatstip Kbh Univ Rigshosp afd A, dec 72 seniorstip sst, senere rsl Rigshosp afd TA, P, B, A, C, 1^{rs}l Hvidovre Hosp med afd, rsl Bispebjerg Hosp klin-fysiol afd, juni 81 1^{rs}l FAC Hillerød med afd B. — Forf af: Intakt levers galaktoseomsætning (disp 78).



Keiser-Nielsen, Hans, f 6 sept 10 i Kbh (F: sognepræst, fhv kultus- og undervisningsmin Søren K.-N. og læge Else K.-N.; † 30 jan 50). ~ 25 marts 58 i Tårnbæk indendørsarkitekt Åsta Nyholm-Poulsen, f 3 juni 36 i Kbh (F: underdir Henning N.-P. og ordblindepædagog Ellen Roos). — St 28 Ordrup, cand V 36, speciall 53 (pædiatri), dr med 53. — Maj 36-april 37 turnus Odense Amts og Bys Sgh, juni 37 vikar rsl Kysthosp Refsnæs, sept 37 kand KAS Gentofte afd A, dec 37 Sundby Hosp børneafd, marts 38 Kbh Kommuneosp afd V, juni 38 Ortopædisk Hosp, sept 38 Kbh Kommuneosp sektionssstue, okt 38 prakt Grønland, okt 39 kand Sundby Hosp med afd, dec 39 rsl Hæren, marts 40 kand Sundby Hosp med afd, maj 40 Rudolph Bergh Hosp, febr 41 Børneosp Martinsvej, maj 41 Øresundshosp, nov 41 Blegdamshosp, maj 42 Kbh Kommuneosp øreafd, juni 42 Børneosp Fuglebakken, dec 42 Kbh Kommuneosp øreafd, marts-dec 43 Finseninst med afd, jan 44-juli 45 i Sverige, sept 45 kand Dr Louise Børneosp, marts-sept 46 Børneafd Martinsvej, nov 46-maj 47 Sundby Hosp børneafd, juni 50 KAS Gentofte, april 51-marts 53 rsl Odense Amts og Bys Sgh, okt 53-jan 56 Senior Medical Officer WHO Indien, juni 56 prakt børnelæge Charlottenlund, 60 Gentofte, fra 77 Roskilde. — Skolelæge Kbh Komm, tilslf læge ved vuggestuer og børnehaver. — Studierejse Indien og Afrika 53-55 (barfodede folkeslags fødder, normalanat og -funktion. — Forf af: "Mucin". Undersøgelser over nogle af mucins fysisk-kemiske egenskaber og fysiologiske funktioner (disp 53); tidsskr art om med, sociale, pæd og politiske emner. — Medl best Børneringen 40-50. — Medstifter af modstandsgruppen Holger Danske 43, og sabotage; Tildelt Frihedsfondens hædersgave 79. — (AMF).

Keith, Frank, f 12 aug 29 i Kbh (F: overing Hans Eiler Borup Keith Hansen og Karen Christine Hemmingsen) (nvf 57). ~ 4 aug 56 i Arden sygepl Ellen Jonsbak Lade-foged, f 22 april 27 i Arden (F: sparekassedir Einer Peter Carl L. og Meta Marie Christine Jonsbak). — St 48 Ø Borgerdyd, cand S 56, speciall 65 (oto-rhino-laryngologi). — Jan 57 turnus Ålborg Amtssgh, jan 58 fast kand Ålborg Kommuneosp med afd, sept 59



Randers Centralsgh kir afd, okt 60 2^{rs}l Hjørring Sgh øreafd, jan 62 fast kand Århus Kommunehosp øreafd, april 63 konst 2^{rs}l sst, okt 63 1^{rs}l Randers Centralsgh øreafd, sept 66 Ålborg Kommunehosp øreafd, juni-juli 68 otol konsulent-rejse Nordvestgrønland, fra juli 68 prakt speciell Ålborg. — Kons Åndssvageforsorgen Nordjylland 71-75. — Deltager kursus i audiol Kbh 63.

Keitum, Kurt Holbech, f 14 okt 33 i Kbh (F: revisor Georg Marius Christensen og Hanne Holbech Jensen) (nfv 58). ~ 28 nov 59 i Kbh laborant Annette Rasch, f 22 okt 33 på Frdbg (F: kontorchef Carl Johan R. og ekspeditionsskr Agnete Goldschmidt). — St 53 Statens Kursus, cand V 66, speciell 74 (psykiatri). — 66 rsl Hjørring Sgh med afd, 68 Vejle Sgh psyk afd, 70-72 Nykøbing Fl Centralsgh, Næstved Centralsgh og Vordingborg Statshosp psyk og neurol afd, juli 72 kursist Rigshosp afd O, juli 73 1^{rs}l Vordingborg Statshosp mandshosp, fra april 76 prakt speciell Nykøbing Fl. — Psyk kons Amtssgh Nakskov 70-76. — Forf af: Traktaten om den guddommelige egoisme, 1979: art og kronikker om droger, psykoterapi og skoleforhold.



Kejlaa, Georg Hjorth, f 5 jan 54 i Odense (F: præst Niels Verner Andreas Mailand K. og forstanderinde Elna Hjorth). — St 73 Zahle, cand S 81 Odense. — Aug 81 turnus Kongsberg Sykeh Kongsberg, Norge.



***Kelbæk, Henning Skov**, f 14 juni 51. — Cand V 78.

† **Keld, Erwin William**, f 17 aug 03 i Svendborg, † 21 marts 70 sst (F: læge Hans Edvard Hansen K., † 2 marts 45, og Karoline Augusta Frederikke Jensen). ~ 15 juli i Slagelse Annie Bertha Werner, f 23 juli 11 i Slagelse (F: bankdir Sophus W. og Mina Fraenkel). — St 21 Svendborg, cand V 31. — Juni 31 vikar Statshosp Sønderborg med afd, sept 31 Svendborg Sgh, febr 34-jan 35 turnus Kbh Kommunehosp afd III og V, febr 35 prakt Svendborg. — Lærer Arbejdernes Samariterforbund Svendborg 36, Civilforsvaret Svendborg 38. — Aman og vikar i perioder 31-34, kontrollæge Børnemælkleveringen maj 43, skolelæge 53, læge Dansk Rederiforen Svendborg fra 59. — Studierejser Wien 32 (dermatol, pæd), London 33 (dermatol), 35 (rheumatisme), Berlin 37 (rheumatisme). — Medl Fyns Lgf sygekasseudv 51-56.

***Keldsen, Nina**, f 8 maj 53. — Cand S 80.

Keller, Ida Marie Kragh, f 19 aug 23 i Maribo (F: gårdejer Harald Jensen og Kristine Kragh). ~ 13 april 58 i Utterslev regnskabschef Kjeld Arne K., f 11 nov 22 i Kbh. — St 42 Nakskov, cand V 50. — Maj 50 turnus Århus Amtssgh, maj

51 vikar kand sst kir afd, sept 51 sst med afd, okt 51 kand Saksøbing Sgh, okt 52 vikar kand sst, dec 52 kand Kalundborg Sgh, dec 53 vikar kand Statshosp Sønderborg med afd, juni 54 aman Gram, febr 58 prakt Birkerød, fra april 60 Frdbg. — Jernbanelæge juli 64.

***Keller, Ingelise Hjorth**, f 1 dec 45. — Cand S 73.

Keller, Johnny Østergaard, f 3 aug 51 i Dalum (F: finmekaniker Gudmund Hans K. og Anna Fransine K.). ~ 30 okt 71 i Risskov dommerfuldmægtig Lisbeth Krarup, f 17 juni 51 i Århus (F: skolepsykolog Niels K. og lærer Kirsten K.). — St 70 Århus, cand S 77 Århus. — Juni 77 rsl Radiumstat, Århus, sept 77 Hobro Sgh med afd, okt 77 Ålborg Sgh gyn-obst afd, dec 77 Hobro Sgh med afd, sept 78 sst kir afd, juli 79 Århus Kommunehosp ortopæd-kir afd.

***Keller, Niels**, f 17 jan 45. — Cand S 73.

† **Keller, Otto**, f 19 jan 1890, † 19 juni 75 (F: prof, overl Christian K., † 8 juli 34, og Louise Amalie Fick). ~ 1° 8 juli 18 i Skovshoved Anna Mary Hertz, f Reë, f 24 jan 1879 i Kbh, † 29 aug 34 sst (F: dir Eduard Philip R. og Galathea Albertine Berendt); 2° 1 juli 37 Sonja Henriksen, f 4 nov 06 i Nykøbing Fl (F: købmand Hans H. og Marie Margrethe Schønheyder). — St 07 Vejle, cand V 14, speciell 29 (kirurgi, nyre- og blæresygdomme), dr med 22. — Febr-maj 14 kand Odense Amts og Bys Sgh kir afd, okt 14 kand Århus Amtssgh, nov 14 rsl Hæren, nov 15 kand Århus Kommunehosp, april 16 turnus Kbh Kommunehosp afd III og I, april 17-juni 18 kand Sct Lukas Stift, febr-juni 18 assist Kbh Poliklin kir afd, jan 19-marts 21 assist Bispebjerg Hosp patol inst, april 22-marts 24 2^{rs}skir Kbh Kommunehosp afd I, okt 25-okt 29 1^{rs}l sst, sept 29-sept 31 prosekator, april 30-nov 34 chef Sundby Hosp kir poliklin, okt 34-juni 60 overkir Sct Joseph Hosp, prakt speciell Kbh, fra dec 70 privat Kbh. — Studierejser Frankrig, Schweiz og Sverige 18, 21, 24. — Forf af: Om Hæmolymfeglandier. En anatomisk Studie (disp 22).

Keller-Sørensen, Einar, f 25 juni 07 i Kbh (F: varemægler Aage Christian Emil Sørensen og Elisabeth Keller) (nfv 46). ~ 1° 29 sept 34 i Kbh læge Ellen K.-S., † 14 juni 75; 2° 10 juli 76 i Søborg Jessie Gerda Staffeldt, f Brinkmann, f 4 jan 16 i Kbh (F: grosserer Wilhelm B. og Henny Margrethe Andersen). — St 26 Gl Hellerup, cand V 34, speciell 41 (oto-rhino-laryngologi). — Marts 34 surnum kand Rigshosp fødeafd B, april 34 rsl Sct



Maria Hosp Roskilde, okt 36-okt 37 fast kand KAS Gentoft afd A, ekstraord turnusbevis, 37 Sct Elisabeth Hosp specialafd, jan 38 surnum kand og vikar Rigshosp otol afd, april 38 kand sst, okt 38 vikar assist sst, nov 38 Sundby Hosp otol afd, dec 38 1^{rs}assist Finseninst otol afd, okt 40 4^{rs}assist Kbh Kommunehosp otol afd, okt 41 3^{rs}assist sst, okt 42 2^{rs}assist sst, okt 43 kand Blegdamshosp otol afd, febr 44-jan 46 rsl Frdbg Hosp otol afd, okt 41-juli 81 prakt ørelæge Kbh, privat Hellerup. — Medl Gentoft menighedsråd 45-69, medl Den Danske Folkekirkes Mellemfolkelige Raad 54-67, form Danske Kristlige Lgf 54-61.

† **Keller-Sørensen, Ellen** Asta Eleonora, f 8 sept 06 i Kolding, † 14 juni 75 i Hellerup (F: købmand Andreas Kyhe og Eleonora Marie Petersen). ~ 29 sept 34 i Kbh læge Einar K.-S. (nvf 46). — St 25 Odense, cand V 34, speciall 48 (otolaryngologi). — Febr 34 vikar Øresundshosp lab, april 34 Julemærkesan, maj 34 kand Stats-hosp Middelfart, okt 34 rsl Sct Maria Hosp Roskilde, nov 36 kand KAS Gentofte afd A, juni 37 vikar Finseninst dermatol afd, juni 37 ekstraord turnusbevis, aug 37 kand Radiumstat, dec 37 Finseninst dermatol afd, juli 38 Dr Louise Børnehosp, marts 39 surnum og vikar assist Finseninst øreafd, dec 39 vikar Rigshosp børneafd, jan 40 kand sst dermatol afd, juli 40 Rudolph Bergh Hosp, sept 41 assist Finseninst dermatol afd, april 43 klin assist Rigshosp dermatol afd, april 44 surnum og vikar kand Frdbg Hosp øreafd, nov 44 kand sst, nov 45 vikar kand sst, jan-marts 46 Rigshosp otol afd, juni-aug 46 vikar assist Sundby Hosp otol afd, dec 46-jan 47 vikar sst, maj 47 kand FAC Hillerød otol afd, maj 48 vikar sst, fra nov 48 prakt ørelæge Kbh.



Keller-Sørensen, Erik, f 14 dec 48 i Kbh (F: læge Einar K.-S. og læge Ellen K.-S.). ~ 11 aug 73 i Silkeborg småbørnspædagog, lægesekr Vivi Frølund Jensen, f 9 sept 51 i Silkeborg (F: købmand Knud W. J. og Ruth Ines Frølund). — St 67 Aurehøj, cand V 76, tysk jus 81. — Febr 76 vikar Skagen Sgh med-kir afd, marts 76 vikar Nykøbing FI Centralsgh øreafd, april 76 rotant Braunschweig Krh urol afd, sept 76 rsl sst neurol afd, dec 76 sst gyn afd, marts 77 sst anæst afd, aug 77 sst thoraxkir afd, april 78 sst øreafd, april 79 sst med afd, okt 79 sst øreafd.



Kellmer, Finn Mølbjerg, f 8 jan 43 i Borbjerg (F: slagtermstr Jens Christian Olesen og Marianne Kathrine Jensen) (nvf 73). ~ 19 aug 67 i Bergen, Norge, småbørnspædagog Anette Hellesøe K., f 17 aug 45 i Bergen (F: kaptajn John K. og cand mag, universitetslektor Inger Hellesøe). — St 63 Struer, cand V 71 Århus. — Febr 71 vikar rsl Kjellerup Sgh kir afd, marts 71 Skive Sgh kir afd, marts 73 sst med afd, fra okt 73 prakt Viborg.

Kelstrup, Anders, f 1 juni 40 i Århus (F: civiling Tue Bøgsbro K. og væverske Esther Borup). ~ maj 66 i Viby socionom Lis Wæhrens Christensen, f 3 nov 45 i Ingstrup, æ opl 72. — St 59 Århus, cand S 69. — Sept 69 vikar rsl Vangede Børnehosp, nov 69 vikar provinsiallækar Mora, Sverige, febr 70 rsl Statshosp Glostrup afd O, april 71-maj 72 civil værnepligtig, okt 72 rsl Statshosp Nykøbing Sj mandshosp, nov 72 Odense Sgh neuromed afd, juni 73 forskningsmedarb Socialmin psykoseudv om psykotiske børn under åndssvageforsorg, sept 75 arbejdet med forskningsprojekt vedr psykiatriens historiske udvikling i Danmark, i perioden sept 75-dec 76 tilknyttet Medicinsk Historisk Museum, juli 79 vikar rsl Amtshosp Nykøbing Sj mandsafnit, okt 79 rsl Rigshosp psyk afd OF Farum, maj 80 Sct Hans Hosp afd A, juli 81 turnus Hvidovre Hosp afd for plastikkir og brandsårsbe-handl. — Ekstern lektor i psyk Århus Univ psykolog inst sept



76-aug 79, lærer i psyk Skolen for Ergoterapeuter Kbh jan 77-juni 79. — Censor i psyk ergoterapi Skolen for Ergoterapeuter Kbh 77-80, i psyk Den Sociale Højskole Århus og Socialpædagogisk Seminarium Kbh 76-79. — Deltager i psyk kurser. — Red af: Stud Med 69-70; tidsskr art og foredrag især om psykiatriens historiske udvikling i Danmark. — Medl med studenterråd 68-69, medl reservelægeråd Sct Hans Hosp 80-81, form kontaktudv og næstform samarbejdsudv sst jan-april 81; deltager 15' Nordisk kongr om psyk udviklingshæmning Århus 75, 4' Nordiske konf om humanistisk psykolog og pædagogik Skive 75, 5' Nordisk Kongr i socialmed Helsingør 79.

Kelstrup, Jørgen Ulrik, f 29 april 41 på Frdbg (F: læge Gunnar K., † 24 maj 55, og fysioterapeut Aase Friis). ~ 17 aug 63 i Gurre ergoterapeut Anne Mette Kabell, f 2 juni 38 i Kbh (F: læge Poul Ernst K., † 25 juli 60, og talepædagog Birgitte Krabbe). — St 59 GI Hellerup, cand S 67, ECFMG 67, canadisk speciall 74 (Family Medicine), canadisk jus 76, engelsk jus 77. — Aug 67 rsl Middelfart Sgh med afd, marts 68 sst kir afd, juni 68 vikar rsl Odense Sgh med afd M, aug 68 sst neuromed afd N, febr 69 rsl sst med afd M, marts 71 sst nefrol afd Y, okt 71 rsl og konst 1' rsl sst centrallab, aug 72 rsl sst pæd afd H og J, maj 73 sst dermatovenetrol afd I, okt 73 Lecturer, Dept of Family Medicine, McMaster Univ, Hamilton, Ontario, Canada, juli 74 Assistant Prof of Family Medicine sst, sept 76 aman Kbh, fra juli 77 prakt sst. — Vikar klinisk lektor i almen med Kbh Univ sept 76, klinisk lektor i almen med sst febr 77, ekstern lektor i almen med sst fra juni 80. — Associate Director, Family Practice Unit, McMaster Univ Medical Centre nov 74, Director sst marts 75-aug 76. — Tidsskr art. — Medl kredsrepr Fadl 63-66, medl repr Fadl 64-66, medl best Sammenslutningen af Natlæger i Odense 72-73, medl best Dansk Selsk for Alm Med 78-80; Member of the Royal College of General Practice, England 77, Member Medical Advisory Board, Amnesty International, London dec 80. — Slægtslitt: Estrid Kelstrup: Oversigt over Niels og Magdalene Kelstrups Efterslægt, 1970.



Kelstrup, Klaus, f 13 marts 38 i Malling (F: læge Viggo K. og barnepl Inger Marie Sabroe). ~ 12 febr 66 i Gunderup hospitalslaborant Ellen Louise Bindslev, f 25 marts 40 i Fjellerad (F: læge Hans B. og Gudrun Sofie Jensen). — St 58 Århus, cand V 66 Århus. — Marts 66 vikar Brønderslev Sgh, april 66 Underlægeskole, juli 66 rsl Brønderslev Sgh, juli 67 Hæren, marts 68 Holstebro Centralsgh anæst afd, maj 68 Vejle Sgh med afd, maj 69 1' rsl Brønderslev Sgh, fra maj 70 prakt Malling. — Rsl Holstebro Centralsgh ortoped afd juli-okt 67, sst øreafd dec 67-jan 68. — Slægtslitt: Hans Andreas Bender. Hans Slægt og Efterkommere, 1931; Paul Nedergaard: 100 danske præsteslægter, 1954.



Kelstrup, Steffen, f 29 marts 43 i Brørup (F: sognepræst Gudmund Høgsbro K. og Johanne Due). ~ 9 aug 75 i Hobro sygepl Ulla Palmhøj Nielsen, f 10 maj 51 i Hobro (F: hønseriejer Kristian N. og Sonja Jørgensen). — St 62 Kolding, cand S 72 Århus. — Juli 72 vikar underlækar Ludvika Las kir afd, Sverige, jan 73 sst med afd, jan 74 rsl Skive Sgh rtg afd, nov 75 underlækar Lidköping Bassjukh gyn afd, maj 76 sst med afd, nov 76 aman Vester Sottrup, fra juli 77 prakt Åbybro. — Lægekons Åbybro Komm fra april 81.

Kelstrup, Uffe, f 24 marts 07 i Rønninge (F: lærer Thorvald K. og Marie Nielsen). ~ 7 okt 35 i Århus sygepl Grete Skønning, f 10 okt 10 i Århus, † 5 okt 73 i Århus (F: viceskoleinsp Gomme S. og bogholderske Karen Halgreen). — St 25 Odense, cand V 34. — Maj 34 kand Amtssgh Roskilde kir afd, dec 34 sst med afd, marts 35 vikar Kolding Sgh, okt 35 ass læge Julianehåb, maj 37 rsl Sct Elisabeth Hosp Holbæk, aug 38 vikar distrlæge Jakobshavn, juni 39 Kudtligssat, aug 39 Egedesminde, juni 42 distrlæge sst, juli 44-okt 45 Julianehåb, marts 46 prakt Kibæk, fra nov 74 privat Hjortshøj. — Visit læge og jernbanelæge april 46, skolelæge juli 48, vikar Karlskrona, Sverige juni-nov 75, Helsingborg juni-juli 76. — Studierejse USA 45 (med og kir). — Tidsskr art. — Medl best Ringkøbing Amt Lkf 54, form sundhedskom Assing 46. — Slægtslitt: Hans Andreas Bender. Hans Slægt og Efterkommere, 1931.



Kelstrup, Viggo Høgsbro, f 22 febr 07 i Velling (F: sognepræst Hans Michael Mikkelsen K. og Ædele Høgsbro). ~ 17 maj 35 i Beder barnepl Inger Marie Sabroe, f 18 dec 09 i Århus (F: drejermstr Hans Chr. S. og Maren Nielsen). — St 26 Århus, cand S 34. — Juli 34 vikar, febr 35 aman Haverslev, febr 36 rsl Tønder Sgh, maj 36 l' rsl sst, fra okt 37 prakt Malling, maj 70-sept 80 kompraksis sst, privat sst. — Skolelæge. — Medl best og forskellige udv i Århus Lkf. — Slægtslitt: Hans Andreas Bender. Hans Slægt og Efterkommere, 1931; Paul Nedergaard: 100 danske præsteslægter, 1954.



Kemp, Arne, f 5 juni 27 i Kbh (F: hrs Arne K. og Gudrun Hansen). ~ 26 marts 55 i Hellerup sygepl Anna Kathrine Løvenholdt, f 22 nov 29 i Hørdum (F: montør Charles Julius Emil L. og Magda Agnete Sodborg). — St 47 Øregård, cand V 55. — April 55 turnus Statshosp Sønderborg, april 56 kand Statshosp Nykøbing Sj, sept 56-juli 57 rsl Marinen, sept 57 kand Ringsted Sgh, sept 58 aman Snertinge, fra juli 59 prakt Vordingborg. — Medl Lkf for Storstrømsamtet praksisudv 72-76. — Slægtslitt: A. Wahl: Slægten Kemp, 1928; Esther Tuxen: Niels Peter Mørch og hustru Elisabeth, født Pingel og deres slægt, 1961.



Kemp, Axel, f 2 maj 37 i Kbh (F: prof, dr med Tage K., † 7 jan 64, og Eva Lange Begstrup.). ~ 20 aug 70 i Kbh læge Lone K. — St 55 Øregård, cand V 70 Århus, speciell 81 (oftalmologi). — Febr 70 rsl Amtssgh Nakskov med afd, sept 70 sst kir afd, febr 71 Ålborg Sgh med afd, sept 71 sst rtg afd, april 72 Odense Sgh klin-fysil afd, juni 75 vikar rsl sst pæd afd, nov 75 rsl sst neurokir afd, juni 76 vikar rsl Kolding Sgh oftalmol afd, okt 76 rsl Odense Sgh neurokir afd, nov 76 vikar rsl Kolding Sgh



oftalmol afd, febr 77 rsl Odense Sgh oftalmol afd, dec 78 Kolding Sgh oftalmol afd, marts 80 l' rsl Nykøbing Fl Centralsgh oftalmol afd, maj 81 Næstved Centralsgh oftalmol afd. — Ekstern lektor i kredsløbsfysiologi Odense Sgh 73-75. — Tidsskr art og foredrag. — Tillidsmand for reservelæger Amtssgh Nakskov 70-71, form reservelægeråd Ålborg Sgh 71-72, næstform reservelægeråd Odense Sgh 72-74. — Slægtslitt: A. Wahl: Slægten Kemp, 1928; (mødrene): Johannes Caroc: Peder Nielsen Skrivners Efterkommere. Slægten Begtrup med dens Spindeliner gennem fire Hundrede Aar, 1932.

Kemp, Ejvind, f 21 juli 29 i Kbh (F: overlærer Gerhard David K. og Agnes Petra Kirsten Pedersen). ~ 1 juli 56 på Frdbg exam gymnastiklærer Grethe Serup Jørgensen, f 3 juni 35 på Frdbg (F: købmand Carl Marius J. og Maren Serup). — St 48 Christianshavn, cand S 46, speciall 66 (intern medicin), 66 (nefrologi), dr med 62. — Sept 56 turnus Ringsted Sgh, sept 57 vidensk assist Kbh Univ inst for eksp med, herunder rsl Forsvaret, S 61 kand Bispebjerg Hosp afd B, nov 61 2' rsl sst, jan 64 rsl Rigshosp afd A, febr 64 l' rsl sst afd P, nov 65-nov 66 Honorary Clinical Assistant, Dept of Urology, Leeds General Infirmary, Leeds, England, fra 68 overl Odense Sgh nefrol afd Y. — Nefrol kons Fredericia Sgh 71. — Lektor i intern med Kbh Univ 67, prof i intern med Odense Univ fra 71. — Censor i intern med Århus Univ 74. — Talrige studierejser særligt med henblik på nefrol og transplantation både klinisk og eksperimentelt. — Forl af: Nyreenzym-studier med særligt henblik på reninsystemet (disp 62); At være eller ikke være. Om tranplantationer og kunstige organer, 1974; To be or not to be, Lund 1975 2 udg 80; Xenograftering, 1978; talrige tidsskr art specielt vedr nefrol både klinisk og eksperimentelt. — Næstform Dansk Nefrol Selsk 69, form 73-77; Keyman European Dialysis- and Transplant Assoc 71-75, medl The Transplantation Soc 72, medl dettes Tissue Preservation and Banking Com 80; deltager i int nefrol- og transplantationskongr. — Guldmedalje Kbh Univ (klin med) 55; gæsteforelæser Gent, Belgien 72; tildelt Odd Fellow-ordenens forskerpris 77. — R 80. — Slægtslitt: A. Wahl: Slægten Kemp, 1928; Esther Tuxen: Niels Peter Mørch og hustru Elisabeth, født Pingel og deres slægt, 1961.



Kemp, Lone Asta, f 6 april 42 i Kbh (F: orlogspræst Erik Aage Scheller-Nielsen og Else Margrethe Christensen). ~ 20 aug 70 læge Axel K. — St 61 Zahle, cand S 69, speciall 81 (oto-rhino-laryngologi). — Aug 69 rsl Amtssgh Nakskov kir afd, marts 70 sst med afd, febr 71 Ålborg Sgh Syd lungemed afd, maj 71 vikar rsl Ålborg Sgh Nord gyn-obst afd, sept 71 rsl Hjørring Sgh øreafd, april 72 Statens Hørecentral Odense, okt 74 Odense Sgh øreafd, febr 77 sst plastikkir afd, nov 77 sst Radiumstat, aug 78 l' rsl sst øreafd, nov 80 Næstved Centralsgh øreafd.

*Kempinski, Ralph, f 5 jan 45. — Cand V 72.

Kendal, Helga Solveig Ihm Brock, f 24 april 13 i Kbh (F: kontorchef Hans Axel K. og Anna Elisabeth Ihm). — St 33 Ingrid Jespersen, cand V 44, speciall 65 (klinisk kemi og laboratorieteknik). — Febr-maj 44 vikar Skørping San, juli 44-juni 45 turnus KAS Gentofte med afd C og kir afd D, aug 45 vikar Tub Hosp Lyngby, okt 45-april 46 kand sst, okt 46 assist Folketub undersøgelse, maj-aug 47 vikar Amtssgh Roskilde, nov 47 halvårskand



Bispebjerg Hosp afd E, maj-aug 48 vikar helårskand sst, nov 48 surnum kand KAS Gentofte børneafd, dec 48 vikar helårskand Finseninst med afd, jan 49 kand Nørre Hosp, jan 50 helårskand Bispebjerg Hosp afd C, jan 51 vikar 2^{rs}l Ålborg Amtssgh med afd, juni 51 2^{rs}l Amtssgh Roskilde med-epid afd, juli 54-juni 58 FAC Hillerød centrallab, sept 58 vikar Børnehosp Fuglebakken, okt 58 KAS Gentofte gyn afd, nov 58 De Gamles By, jan 59 Finseninst afd D, marts 59 Kbh Kommunehosp gyn afd, april 59 2^{rs}l Randers Centralsgh centrallab, april 63 1^{rs}l sst, nov 67 Kbh Praktiserende Lægers Lab, fra nov 72 overl sst. — Deltager Nordisk kongr i klin kemi Bergen, Int kongr i klin kemi Mexico City 78, Europæisk kongr i klin kemi Brighton 79.

***Kenfelt, Walter**, f 2 okt 34 i Nr Åby (F: malermstr Robert Jørgensen K. og Theresia Ziegler). ~ 17 marts 61 i Århus fodterapeut Irma Irene Jacobsen, f 22 aug 36 i Esbo (F: Alfred J. og Anna Zachariassen). — St 55 Slagelse, cand S 65, svensk jus 69. — Aug 65 rsl Gigt- og astmasan Tranås, nov 65 Kristianstad Centrallas infektionsafd, Sverige, jan 66 rsl Sønderborg Sgh med afd, febr 66 Skive Sgh med afd, aug 66 Nykøbing M Sgh kir afd, febr 67 Grenå Sgh med afd, aug 68 underlækre Bäckefors Las med afd, jan 69 Ljungby Las kir afd, maj 69 Växjö Centrallas gyn-obst afd, okt 69 Sct Sigfred Sjukh psyk og geriat afd, sept 70 distrlæge Lenhovda, sept 71 aman Ballerup, fra aug 72 prakt Albertslund.

***Kennedy, Monique Marianne**, f 13 nov 48. — Cand V 77.

Kent, Vilhelm Holst Jensen, f 6 juli 1900 i Blair, Nebraska, USA (F: sognepræst Harald Knud Martin Jensen K. og Hilda Holst). ~ 3 aug 37 i Kbh Gunhild Thorman, f 1 sept 16 i Kbh (F: ing Jacob Julius T. og Anna Dortha Christensen). — St 18 priv, cand V 26. — Marts-juni 26 kand Sct Joseph Hosp kir afd, sept 26 vikar Ringsted Sgh, nov 26 kand De Gamles By, marts 28 Øresundshosp med afd, okt 28 turnus Kbh Kommunehosp afd II og I, okt 29 kand Blegdamshosp, maj 30 Rigshosp børneafd, nov 30-april 31 Børnehosp Fuglebakken, juni 31 vikar rsl Blegdamshosp, juli-dec 31 kand Dr Louise Børnehosp, maj-sept 32 Frdbg Hosp dermatol afd, april-maj og aug-sept 34 vikar Dr Louise Børnehosp 3^o Poliklin, nov 34 assist Fru Hermansens Klin, febr 37-dec 39 Dr Louise Børnehosp 3^o Poliklin, jan 42-dec 46 Børneplejestat, 26-30 aman Kbh, 30-73 prakt sst, privat Charlottenlund. — Bedriftslæge Ford 28-73.



Kepp, Birgit Tove Pedersen, f 9 aug 50. — Cand V 77.

Kerch, Thomas, f 19 sept 31 i Tjekkoslovakiet. — Cand 57 Prag, dansk jus 72, speciall 76 (kirurgi). — Rsl Svendborg Sgh, dec 73 1^{rs}l sst, fra april 77 overl sst.

Kerndrup, Gitte Birk, f 13 maj 50 på Frdbg. — St 69 Århus, cand V 78 Århus. — April 78 vikar rsl Århus Kommunehosp patol anat inst, maj 78 rsl sst, maj-nov 79 under orlov vikar rsl Århus Amtssgh med afd II. — Foredrag og tidsskr art.

***Kessel, Mogens**, f 25 juli 46. — Cand V 73.

***Kessing, Svend Vedel**, f 6 aug 33 i Kbh (F: grosserer Carl Emil Jensen og Gudrun Lucia Nilsson) (nfvf 53). ~ jan 58 i Skærbæk fysioterapeut Else Merete Ullbeck, f 8 okt 33 i Nykøbing FI (F: læge Erik U. og Lise Lauridsen). — St 52 Schneekloth, cand V 60, speciall 69 (oftalmologi), dr med 68. — April 60 turnus Kbh Kommunehosp afd III og V, maj 61 kand sst afd VII, maj 62 sst afd III dialyseafd, marts 64 Rigshosp øjenafd, 65 kandidatstip Kbh Univ, 67 rsl Rigshosp øjenafd, 68 1^{rs}l sst øjenafd, 71 Kbh Kommunehosp øjenafd, juni 72 Rigshosp øjenafd, fra okt 74 overl sst. — Prakt speciall Kbh fra okt 70. — Studierejser Tübingen juni 69, Bologna april 72. — Forf af: Mucous gland system of the conjunctiva (disp 68); tidsskr art om conjunctivas anat og fisiol og om oculær mikrokir. — Accessit Kbh Univ 62.

† **Kettel, Karsten**, f 30 dec 1899 i Kbh, † 25 juni 73 (F: prokurator Rasmus Andersen og Johanne Louise Dahlerup) (nfvf 28). — 1^o 5 juli 24 i Kbh Lilan Agnete Brun, f 17 maj 03 i Kbh (F: læge Erik B. † 23 okt 15, og Margrethe Kirstine Grønbech), æ opl 51; 2^o 8 marts 51 i Hillerød sygepl Else Jespersen, f 3 dec 16 i Kjøng (F: proprietær Aage J. og Ella Krebs). — St 18 06 Borgerdyd, cand S 24, speciall 36 (oto-rhino-laryngologi), dr med 30.



— Aug 24 vikar, jan 25 kand Bispebjerg Hosp afd A, april 25 Diakonissestift kir afd, maj 26 rsl Middelfart Sgh, nov 27 surnum kand Rigshosp fødeafd B, febr 28-jan 29 turnus sst afd A og D, marts 29 assist sst rlg afd, april 30-okt 31 Kbh Kommunehosp kir poliklin, nov 31 2^{rs}skir Odense Amts og Bys Sgh, april 33 surnum assist Kbh Kommunehosp øreafd, sept 33 2^o assist Sundby Hosp øreafd, juni 34 1^o assist sst, okt 35 Kbh Kommunehosp øreafd, okt 36 1^{rs}l sst, maj 39 kons øre-næse-halssyg FAC Hillerød, april 43-68 overl sst øreafd. — Assist Frdbg Poliklin kir afd sept 29-okt 31, prakt speciall Kbh maj 35, prakt speciall Hillerød maj 39-68. — Studierejser Paris 27, 39, 51, London 27, 39, 49, 51, 56, New York, Philadelphia, Washington 39, 46, Chicago, Mayo Clinic Rochester 46, Amsterdam, Utrecht 49, Zürich 54, 55, Padova, Siegen, Freiburg 55, Stockholm, Lund, Göteborg talrige gange fra 33, Minneapolis, Tokyo og Rom 70. — Forf af: Undersøgelser over Kuldehæmagglutiner i Menneskerum (disp 30); Peripheric facial palsy, Pathology and surgery, 1959; associate editor: Archives of Otolaryngology 1961; tidsskr art om kir og otol emner, især kir behandl af facialispareser. — Form Dansk Otolaryngol Selsk 61-63; korresp medl Deutsche Med Gesellschaft 70. — Æresmedl Seminário Clinica oto-laryngol da Fac Med Univ São Paulo 54, Royal Soc of Med London 69; talrige gæsteforelæsninger i Europa og USA i årene 41-61; holdt James Yearsley memorial lecture London 59, Joan Dudley Davidson memorial lecture The Geisinger Medical Center, USA 63. — Slægtslitt (mødrene): Th. Hauch-Fausbøll: Slægten Dahlerup, 5 udg 1939.

Khalik, Hanne, f 7 nov 30 i Roskilde (F: overl Arthur Mårtensson og Esther Otilia Dahlerup). ~ 62 i England dr Syed Usman K. — St 48 Kolding, cand V 57 Århus. — Febr 57 vikar kand Julemærkesan Kolding, april 57 turnus Herning Centralsgh, april 58 kand sst kir afd, nov 59 Radiumstat, febr 60-okt 61 Finseninst plastikkir afd, senere bosat Liverpool, England. — Studieophold England 61-62 (plastikkir). — Slægtslitt (mødrene): Th. Hauch-Fausbøll: Slægten Dahlerup, 5 udg 1939.

***Khan, Fazli Rhabbi Ghaznawi**, f 31 aug 37 i Pakistan. — Cand 63 Pakistan, dansk jus 72, speciall 77 (kirurgi).

***Khan, Munir Ahmed**, f 14 april 38. — Dansk jus 77.

***Kibsgaard, Kenneth Arthur**, f 29 marts 52. — Cand S 77 Odense.

***Kieffer, Marianne**, f 7 febr 48. — Cand V 78.

† **Kielberg, Sarah Elise**, f 19 aug 03 på Frdbg, † 8 dec 78 (F: telegrafkontrollør Christian Ole K. og Rose Graff). ~ 14 dec 35 i Kbh, cand polyt et jur Poul Simon, f 17 aug 1900 i Kbh, † 24 dec 65 (F: grosserer Ferdinand S. og Regine Cohen). — St 21 Falkonergården, cand S 28, speciall 36 (psykiatri), 47 (neurologi). — Jan-juli 29 kand Sct Hans Hosp, jan 30 vikar kand Kolonien Filadelfia, febr 31 Rigshosp neurol afd, sept 31 turnus Frdbg Hosp, sept 32 kand Alm Hosp, febr 33 Rigshosp neurol afd, jan 34 2^{rs}l sst psyk klin, maj 36 1^{rs}l Alm Hosp, april 37-dec 42 afdlæge Østift Andssvageanst, febr 43-aug 45 prakt Teheran, Iran og Chief-examiner Anglo-Persian-Sovjet Censorship sst, fra dec 45 i Danmark, jan-nov 46 midlertidig 2^{ass} overl psyk Politiet, febr 46-jan 47 kand Kbh Kommnehosp neurol afd, dec 47-marts 65 psyk speciall Mødrehjælpen, april 46 prakt speciall Kbh, fra april 72 privat sst. — Tidsskr art om selvmord blandt børn og unge. — Form Zonta-Klubben 47, medl best sst 63, medl best foren Open Door 58. — ChrXKREm 47.

***Kieler, Eva Fausbøll**, f 12 nov 20 i Kbh (F: prof. dr theol Niels Holger Søren Larsen Mosbech og lærer Aavel Magdalene Fausbøll). ~ 1 juli 47 i Jersie overl, dr med Jørgen K. — St 39 Zahle, cand S 47. — Nov 47-okt 48 turnus Odense Amts og Bys Sgh, febr-maj 49 kand Kolonien Filadelfia epilep afd, nov 49-jan 50 vikar Radiumstat Århus, 50 vikar Marselisborg Hosp med-epid afd, april-sept 50 Radiumstat Århus, nov 50 kand sst, aug-okt 51 Århus Kommnehosp rttg afd, febr 52 friv assist Radiumstat Århus lab, maj-aug 52 klin assist Marselisborg Hosp dermatovenerol afd, jan-maj 53 Research Fellow Sloan-Kettering Inst, Division of Cancer Chemotherapy, Cornell Med Coll, New York, USA, nov 55-marts 56 kand Finseninst patol afd, fra okt 58 prakt Rungsted Kyst.

Kieler, Flemming von Führen, f 22 juni 22 i Horsens (F: læge Ernst K., † 16 dec 57, og Margrethe Wegge). ~ 6 febr 51 i Vejle laborant Maria Therese Holtkamp Mikkelsen, f 9 juni 27 i Vejle (F: politifuldmægtig Mikael Peter M. og Therese Marie Holtkamp). — St 40 Horsens, cand V 51. — Febr 44-april 45 i tysk kz lejr; marts 51 turnus Kalundborg Sgh, marts 52 årskand Marselisborg Hosp med-epid afd, marts-aug 53 vikar kand Sct Maria Hosp Vejle gyn-obst afd, okt 53 kand Nibe Sgh, febr 54-jan 55 Horsens Sgh, fra febr 55 prakt Horsens. — Forf af: Fødsel til frihed, 1971. — Form Lkf for Vejle Amt 71-77.



***Kieler, Jørgen** von Führen, f 23 aug 19 i Horsens (F: læge Ernst K., † 16 dec 57, og Margrethe Wegge). ~ 1 juli 47 i Jersie læge Eva K. — St 39 Horsens, cand S 47, dr med 54 Århus. — Febr 44-april 45 i tysk kz lejr; nov 47 turnus Odense Amts og Bys Sgh, nov 48 kand Kolonien Filadelfia epilep afd, maj 49 Radiumstat Århus, marts 50 Marselisborg Hosp med-epid afd, marts 51 vidensk assist Radiumstat Århus lab, nov 52 Fellow of Med Memorial Hosp og Sloan-Kettering Inst, New York, nov 53 Lady Tata Senior Research Fellow Fibiger lab Kbh, dec 54 afdelingsforst sst, fra 60 overl sst. — Vidensk medarb Carlsberg lab cytokemiske afd marts 55-febr 56. — Studierejser USA 52-53 og 56, Polen 59, USA og Canada 61, USSR og Tjekkosllovakiet 62, Polen 63. — Forf af: Det cellulære aminosyrestofskifte under mitosen med særligt henblik på forskellige aminosyrers indflydelse på celledelingen in vitro (disp 54); afhandl og tidsskr art om sultsygd, cellefysiologi, cancerkemoterapi, cancerimmunologi samt hist afhandl om modstandsbevægelsen. — Medl modstandsgrupperne Frit Danmark og Holger Danske, form fangeforen "50"erne fra Porta fra 59-69; medstifter og form Dansk Selsk for Cancerforsk 64-68, medl best Med Selsk Kbh 64-70, medl Dansk Med Selsk Forskningskom 65-67, best Dansk Selsk for Lægevidensk Teor Fag 65-70, Landsforen til Kræft Bekæmp vidensk udv 65-75, medl Den Danske Kræftkom, 4. maj Kollegiet i Kbh best og forretningsudv, form Frihedsfonden fra 75; sekr European Assoc for Cancer Research 73-77. — Tildelt Petragias æreslegat 58, William Nielsens og Alfred Benzons æreslegater 63, frk Marie Månssons legat 68, Ebbe Muncks hæderspris 80. — R 80.



***Kielmann, Jan**, f 6 april 46 i Fredericia (F: overassistent Carl Henry K. og Ester K.). — St 65 Fredericia, cand V 72 Århus. — Febr 72 klin assist Århus Kommnehosp afd C, marts 72 rsl sst, fra april 77 prakt Nørre-Sned.

Kier, Annette, f 23 juni 48 i Århus (F: automobilforhldr Knud K. og børnehaveklasselærer Thonny Agnete Harboe). — St 67 Lyngby, cand V 78. — Juni 78 rsl Frdbg Hosp afd A, febr 79 Sønderbro Hosp gyn afd, april 80 Frdbg Hosp med afd B. — Studierejse Peru 75-76 (primær sundhedstjeneste og tropemed). — Slægtsliitt: Peter Jacob Schmidt; Legatsifteren Grosserer Niels Brock's og Hustru Lene Brock, født Bredahls Slægt, 1891; J. C. L. Lengnick: Genealogier over adelige og borgerlige Familier, bd 1-6, 1851-54.



***Kier, Ernst Leslie**, f 15 marts 26 i Lemvig (F: købmand, konsul Frederik Svend Aage K. og Elisabeth Kirstine Petersen). ~ 11 febr 56 i Lemvig laboratorieassistent Birgitte Schumann, f 17 juni 33 i Lemvig (F: ekviperingshldr Henri S. og Rigmor Jensen). — St 46 Birkerød, cand S 54, speciall 64 (anæstesiologi). — Aug 54-juli 55 turnus Rigshosp afd B og C, dec 55 Esbjerg Centralsgh kir afd, juni 56 Infirmeriet Karup, okt 56 aman Karup, febr 57 rsl Forsvaret, okt 57 2^{rs}kir Ringsted Sgh, nov 58 2^{rs}kir Holstebro Centralsgh, maj 60 kand Århus Kommnehosp anæst afd, dec 60 2^{rs}l sst, juli 62 1^{rs}l sst, okt 62-marts 63 under orlov kand sst cardioid afd, sept 64 1^{rs}l Holstebro Centralsgh med afd, fra jan 65 overl sst anæst afd.

*Kierkegaard, Asbjørn, f 24 marts 50. — Cand V 77 Århus.

† Kierkegaard, Else, f 23 juli 42 i Herlufsholm, † 5 okt 81 (F: rektor Poul Edvard K. og sygepl Anna Margrethe Andreassen). — St 60 Svendborg, fysioterapeuteks 66, cand S 75.



*Kierkegaard, Helle, f 24 febr 47. — Cand S 76 Århus.

*Kierkegaard-Hansen, Axel, f 5 sept 33 i Tønder (F: skoleinsp Arne K.-H. og overlærer Anna Karoline Ungerskov). ~ 21 jan 61 i Vejlbj, Risskov læge Gurli K.-H. — St 52 Haderslev, cand V 60, speciall 71 (klinisk kemi). — April 60 turnus Svendborg Sgh, april 61 kand sst kir afd, aug 61 underlægeskole, nov 61 kand Svendborg Sgh kir afd, dec 61 kand Rudkøbing Sgh, sept 62 2'rsl FAC Hillerød central-lab, juli 64 rsl Odense Amts og Bys Sgh afd C, marts 66 sst centrallab, april 66 konst overl sst, aug 66 1'rsl sst, marts 70 rsl Odense Sgh blodbank. — Rsl Marinen dec 61-juli 62. — Tidsskr art. — Slægtslitt: Olaf Kierkegaard og P. F. Parup: Fæstebonden i Sædding Christen Jespersen Kierkegaards Efterslægt, 1941.



*Kierkegaard-Hansen, Gurli Edlund, f 4 maj 34 i Høring (F: mekaniker Svend Aage Edlund Andersen og Johanne Marie Rasmussen). ~ 21 jan 61 i Vejlbj, Risskov læge Axel K.-H. — St 52 Århus, cand V 60 Århus. — Febr 60 kand Svendborg Sgh kir afd, jan 61 vikar turnuskand sst med afd, ekstraord turnusbevis, okt-nov 61 kand Ringe Sgh, juli 62 vikar kand Rudkøbing Sgh, marts-april 63 vikar kand KAS Gentofte børne-afd, juni 63-febr 64 rsl sst, maj 67 Odense Amts og Bys Sgh med afd B, nov 68 Odense Komm geriat afd, juni 70 1'rsl sst, dec 71 Odense Sgh fys afd G, dec 72 rsl Århus Kommunehosp afd F, april 73 sst reumatol forskningsafd, fra maj 74 prakt Århus. — Tidsskr art.



† Kietz, William, f 5 marts 1898 i Udesundby, † 24 dec 68 i Varde (F: proprietær Ove K. og Mathilde Dorteia Iversen). — St 15 Esbjerg, cand S 26. — Nov 26 vikar kand Ålborg Kommunehosp, april 27 rsl Amtssgh Lemvig, fra aug 28 prakt Varde. — Jernbanelæge april 29.

Kiil, Karsten, f 14 sept 53 i Lyngby (F: civiling Jørgen Kristian K. og Grete Galatius). ~ 21 marts 75 i Kbh sygepl Tine Jacobs. — St 72 Ordrup, cand S 80. — Juli 80 rsl Rigshosp psyk afd OF, aug 81 underlægeskole, dec 81 rsl Forsvaret.



*Kiil, Ilse Jette, f 31 dec 40 i Århus (F: fabr Werner Friis og fabr Ilse Jensen). ~ 28 nov 64 i Randers læge Jørgen K. — St 60 Randers, cand S 68 Århus, speciall 80 (plastikkirurgi). — Juli 68 vikar rsl Århus Kommunehosp radiumstat, dec 68 rsl Sønderborg Sgh ortopæd-kir afd, marts 69 rsl sst kir afd, dec 69 Århus Kommunehosp afd C, sept 70 Århus Amtssgh rtg afd, febr 71 sst kir afd, april 72 Århus Kommunehosp plastikkir afd.

*Kiil, Jørgen, f 10 maj 42 i Rønde (F: manufakturhldr Johannes Emil K. og Dagmar Betzy Bundgaard). ~ 28 nov 64 i Randers læge Jette K. — St 60 Randers, cand S 67 Århus, dr med 80 Århus. — Aug 67 underlægeskole, nov 67 vikar rsl Århus Kommunehosp afd S, maj 68 Marselisborg Hosp med afd, okt 68 vikar provinsiallæke Ljungbyholm, Sverige, dec 68 vikar rsl Sønderborg Sgh ortopæd-kir afd, jan 69 rsl sst øreafd, sept 69 Marselisborg Hosp med afd, marts 70 Århus Amtssgh kir afd, sept 71 sst anæst afd, juni 72 rsl kursist sst kir afd. — Rsl Hæren dec 68-juli 69. — Forf af: Trombo-emboliske komplikationer ved elektive operationer. Diagnose & profylakse (disp 80); tidsskr art.

Kiil, Niels Bundgaard, f 24 marts 26 i Rønde (F: manufakturhldr Johannes Emil K. og Dagmar Betzy Bundgaard). — St 44 Rønde, cand S 55, svensk jus 64. — Jan 56 turnus Ålborg Amtssgh, jan 57 læge Den Danske Kommando i Itzehoe, nov 57 skibslæge, april 58 halvårskand Bispebjerg Hosp neurokir afd, dec 58 sst forgiftningscentralen, maj 59 rsl Militærhosp psyk afd, nov 59 vikar rsl Diakonissestift gyn-obst afd, jan 60 Sct Hans Hosp, jan 61 De Gamles By, juli 61 provinsiallæke Sverige, fra 70 prakt og vagtlæge Kbh. — Lægekons Statsfængslet i Vridløse fra 79.



Kiil-Nielsen, Kristian, f 30 sept 15 i Skanderup, Lunderskov (F: gård-ejer Niels Nielsen og Kristine Magdalene Kiil). ~ 24 sept 43 i Ødis Anna, Johanne Hegtmann, f 14 maj 21 i Århus (F: ing Hans Silas H. og Emilie Jensine Nielsen). — St 34 Kolding, cand S 41, svensk jus 75. — Juli 41 vikar, april 41 turnus Åbenrå Sgh, sept 42 praksisvikar, nov 42 kand Statshosp Viborg, marts 43 vikar, juni 43 kand Ortopædisk Hosp Århus, maj 44 2'rsl Ålborg Kommunehosp kir afd, aug 45 praksisvikar, marts 46 kand Marselisborg Hosp dermato-venerol afd, febr 47 1'rsl Tønder Sgh, okt 51 prakt Tønder, 65 Chief Medical Officer HQ/UNEF Gaza, Palestina-Ægypten, sept 68 Chief Medical Officer HQ/Landjut Rendsburg Vesttyskland, maj 73 1'rsl Statens Åndssvageforsorg centralinst



Nyborg, maj 74 vikar överläkare Nya Las Värnamo, Sverige, jan 75 överläkare sst, fra aug 77 överläkare Landskrona Las langtidsmed- og rehabiliteringsafd samt Dagshosp. — Konst overl Tønder Sgh jan-maj 51, overl Hæren aug 52, stabslæge II Forsvarets Lægekorps sept 62. — Studierejse Oberammergau 69 (ABCforsvar, administration og hygiejne). — Medl komm ungdomsnævn 62. — (FNEFM).

Kiilerich, Søren, f 24 jan 51 i Glostrup (F: planteavlskons Jakob K. og Tove Henriette Foersom). — St 70 Rødovre, cand S 78. — Aug-nov 78 rsl KAS Glostrup klin-kem afd, jan 79 sst kir afd D, marts 79 Hvidovre Hosp med blok, sept-dec 79 KAS Glostrup kir afd D, febr 80 sst rtg afd, marts 80 surnum sst klin-kem afd, maj 80 rsl sst rtg afd, juli 80 sst anæst afd. — Underviser i væske- og elektrolytbalance, med mikrobiol og infektionspatol og kir KAS Glostrup Sygeplejeskole fra 78. — Lægevagtskørsel Ringsted Komm fra 78. — Deltager kursus i basal sexologi 74, i med forskningsmetodologi 77, i basal gastrointestinal fysiologi m v 80, i brugen af AV-hjælpemidler 80. — Foredrag og tidsskr art.



† **Kiilerich, Vagn Aage**, f 13 sept 28 i Tved, † 28 jan 67 i Århus (F: gårdejer Laurids Chr. K. og Marit Eleonora Frederiksen). — St 51 Rungsted, cand S 61 Århus. — Jan 62 turnus Ålborg Amtssgh, jan 63 kand Brovst Sgh, fra nov 63 prakt Thorning, Kjellerup.



***Kijne, Birgit**, f 31 dec 48. — Cand V 76.

Kilde, Birger, f 14 maj 43 i Kbh (F: kontorchef Tage Villiam K. og bogholder Eva Elisabeth Javortsky Helvin). ~ 3 aug 74 i Roskilde sygepl Frieda Lorenzen, f 13 juli 46 i Lyngby (F: kaptajn Carl Claus Peter L. og advokatsekret Ida Hansine Andersen). — St 63 Frdbg, cand V 72 svensk jus 77. — Maj 73 rsl Amtssgh Roskilde rtg afd, sept 74 Centralsgh Holbæk anæst afd, maj 75 underläkare Eksjö-Nässjö Las med afd, Sverige, sept 76 sst gyn-obst afd, aug 77 Varberg Sjukh psyk afd, marts 78 aman Rønde, fra jan 80 kompraksis sst. — Udsendt af Folkekirkens Nødhjælp til Christian Hosp, Bissamcuttack, Indien jan-juli 70.

Kildeberg, Poul Anton, f 16 juli 30 i Odense (F: dir Svend Niels K. og Else Gertrud Pardemann). ~ 1^o 14 maj 55 i Århus sygepl Anna Jørgensen, f 9 jan 32 i Åbyhøj (F: ing Rasmus Vilhelm J. og Anna Sofie Lauridsen), æ opl 72; 2^o 1 dec 73 i Odense sekr Bente Bülow, f 27 sept 41 i Kbh (F: rådhusbetjent Kaj B. og kontorchef Kirsten Margrethe Thillemann). — St 49 Odense, cand V 57 Århus, speciall 65 (pædiatri), rd med 68. — Febr 57 turnus Odense Amts og Bys Sgh afd K og B, febr 58 årskand sst afd C, febr 59 sst afd H og J, aug 59 rsl Hæren, april 60 2^o rsl



Odense Amts og Bys Sgh afd H og J, dec 60 1^o rsl sst, juni 64 årskand sst afd N, april 65 1^o rsl sst centrallab, juli 66 Fellow in Pediatrics Babies Hosp Columbia-Presbyterian Medical Center, New York, USA, juli 68 Assistant Attending Pediatrician sst, juli 69 1^o rsl Odense Amts og Bys Sgh afd H og J, fra jan 70 overl sst. — Visiting Lecturer i Pediatrics College of Physicians and Surgeons of Columbia Univ, New York juli 66, Assistant Prof of Pediatrics sst juli 68, prof i pæd Odense Univ fra maj 70. — Vikar Samfundet og Hjemmet for Vanføre Holstebro dec 59-marts 60, ledende læge Samfundet og Hjemmet for Vanføre, Behandlingshjemmet Odense fra sept 73. — Studierejser USA 71, Canada 73, England 77, Holland 78. — Forf af: Clinical Acid-Base Physiology. Studies in Neonates, Infants, and Young Children (disp 68 og Baltimore 1968); Quantitative Acid-Base Physiology and System Physiology and Pathophysiology of Renal, Gastrointestinal, and Skeletal Acid-Base Metabolism, Odense, New York og Tokyo, 1981; medfor af: Nordisk lærebog i pædiatri, 7 udg 1973; The Body Fluids in Pediatrics, Boston 1973; Blood pH, Gases, and Electrolytes, Washington 1977; Advances in Pediatrics, vol 25, Chicago 1978; Intensive Care of the Newborn III, New York 1981; medred af: Intensive Care of the Newborn, New York 1976; talrige tidsskr art overvejende om syre-base fysiologi emner, foredrag om pæd og syre-base fysiologi emner. — Medl natur- og lægevidensk fagråd Odense Univ maj 70, lægevidensk studienævn Odense Univ sept 71, Statens Lægevidensk Forskningsråd okt 76, næstform okt 78, form okt 80, medl udv vedr fremtidsforsk Planlægningsrådet for Forskningen okt 76, Advisory Board Acta Pæd Scand maj 77, udv vedr humanbiol forskeruddannelse under Statens Lægevidensk Forskningsråd okt 77, form febr 80, sammes EF-gruppe maj 78, best Fru Astrid Thaysens Mindelegat for lægevidensk grundforsk aug 78, udv vedr klinisk assistent stillinger, lægevidensk fakultetsråd Odense Univ april 79, kontrolrådet for Fyns Amts Sygehusvæsenes EDB-afd febr 80, forskningsudv lægevidensk fakultetsråd Odense Univ sept 80, European Medical Research Councils okt 80, Nordisk Samarbejdsnævn for Medicin okt 80, arbejdsudv Folketingets udv vedr vidensk forskn okt 80, Planlægningsrådet for Forskningen dec 80, redaktionskom Naturens Verden maj 81; diverse disputats og professorbedømmelsesudv; deltager 2^o European Congr of perinatal medicine London 70, Conf on parenteral nutrition Maryland, USA 71, Int Conf on intensive care in newborn Alberta, Canada 73, medarrangør int perinatalmed konf, Middelfart 75, medarrangør dansk-hollandsk syre-base fysiologi workshop Odense Univ 76, inviteret observatør Int Fed of Clinical Chemistry, Expert Panel on pH and Blood Gases, Utrecht 78 og Kbh 80, symposium om syre-base og blodgasmålinger Kbh Univ 500-års jubilæum maj 79, præs 8^o Nordiske perinatalmed kongr Nyborg 81. — Tildelt Career Scientist Award, Health Research Council of the City of New York juni 68; gæsteforelæsninger McMaster Univ, Hamilton, Canada okt 71, Columbia Univ, New York okt 71. — R 78.

Kildorf, John, f 23 juni 43 i Kbh (F: Holger K. og Alma Vilhelmine Hansson). ~ 25 nov 67 i Kbh sygepl Kirsten Vestergaard Mikelsen, f 26 nov 43 i Fakse (F: læge Aksel Vestergaard M. og Erna Andersen). — St 62 Efterslægt, cand V 71. — Marts 71 rsl Vejle Sgh kir afd, april 72 vikar rsl sst med afd, april 73 rsl Sct Maria Hosp Vejle gyn-obst afd, okt 73 1^o rsl sst, maj 75 rsl Ålborg Sgh Nord gyn-obst afd, febr 77 1^o rsl Frederikshavn Sgh kir afd, maj 78 Bornholm Centralsgh Rønne kir afd, jan 79 aman Nexø, fra jan 80 prakt sst. — Deltager A-kursus i gyn og obst.



***Kildsig, Henry**, f 31 okt 12 i Brejning, Ringkøbing (F: gårdejer Niels Christian Andersen og Karen Petersen) (nvf 63). ~ 31 aug 39 i Pårup barnepl Helene Steffensen, f 18 nov 14 i Hald (F: sognepræst Johan Christian S. og Ane Marie Nielsen). — St 31 priv, cand S 38. — Sept 38 turnus Århus Amtssgh, sept 39 kand Sct Maria Hosp Vejle, nov 40 kand sst, aug 42 prakt Hjerem, fra marts 68 prakt Holstebro. — Rsl Hæren sept 39 - febr 40.

Killmann, Sven-Aage, f 31 jan 27 i Friedland, Tjekkoslovakiet (F: kioskejer Karl Georg K. og Martha Camilla Fangel). — St 45 Schneekloth, cand S 53, speciall (intern medicin), dr med 60. — Okt 53-sept 54 turnus Rigshosp afd A og C, nov 54 vikar kand Rudolph Bergh Hosp, dec 54 klin assist Rigshosp med afd A, till funktionærlæge sst jan 55-sept 58, jan 58 årskand sst med afd A, okt 58 Research Associate Medical Research Center, Brookhaven National Lab, New York, USA, nov 60 halvårskand Rigshosp afd H, april 61 Børnehosp Fuglebakken, juli 61 2^{rsl} Rigshosp afd A, maj 62 vikar 1^{rsl} sst, febr 63 1^{rsl} sst, okt 64 ass overl sst, fra juni 72 overl sst. — Tutor i med Kbh Univ aug 61, lektor i klin med sst sept 65, prof i intern medicin sst fra juni 72. — Forf af: Leukocyte agglutinins, properties, occurrence and significance (disp 60); hovedred af: Series Haematologica 68-76, Leukemia Research fra 76; Member Editorial Board: Int J Cancer 69-72, Scand J Haematol fra 71, Cell and Tissue Kinetics fra 72, Haematologica fra 74, E.O.R.T.C.-Monograph Series fra 75, Blut fra 75; Contributing Editor: Blood, The Int J of Hematology 71-76; medl Scientific Board: Biomedicine fra 73; medl Advisory Com: Blood Cells fra 74; tidsskr art. — Medl best Selsk for Teor og Anvendt Terapi 65-70, Dansk Selsk for Cancerforsk 68-72, Dansk Hæmatol Selsk 73-75, Member of Council, European Org for Research and Treatment of Cancer fra 73, Board Member sst fra 74. — Tildelt Alfred Benzon's hæderspris 61, Prokurator F. V. Andersens Mindelegat 65, hæderspris for arbejde med cancerproblemer, spec leukæmi Landsforen til Kræftens Bekæmp 67, William Nielsens Fonds hædersgave 68, Brinch's legat 70, Hagedorn-prisen 71, Gårdejer Ingemann Petersen og hustrus legat overrakt som hæderspris for vidensk indsats på leukæmiens område 76, Generalkonsul Ernst Carlsens og hustrus legat til kræftens bekæmpelse 77. — R 81.

***Kilstrup, Marianne**, f 23 maj 44 i Sæby (F: lejrchef Anton K. og sparekassassist Birgit Kjær). — St 63 Frederikshavn, cand V 71 Århus. — Febr 71 rsl Ebeltoft Sgh, febr 72 Haderslev Sgh, febr 74 Ålborg Sgh Nord med gastroenterol afd, senere 1^{rsl} Hjørring Sgh med afd.

***Kilz, Udo**, f 23 marts 45 i Tyskland. — Cand 70 Kiel, dansk jus 74.

Kim, Chang Ho, f 27 marts 36 i Seoul, Korea (F: fabr Eun Taik K. og Ok Chul Chung). ~ 21 april 61 i Seoul Sang Chin Han, f 29 jan 39 i Seoul (F: bankdir Keun Soo Han og Kyong Sook Min). — St 55 Seoul, cand S 61 Seoul, dansk jus 70, speciall 75 (thoraxkirurgi). — April 61 Internship National Medical Center, Seoul, Korea, april 62 rsl sst kir afd, okt 63 sst thoraxkir afd, okt 64 1^{rsl} sst, jan 66 klin assist Århus Univ, juni 70 rsl Århus Kommunehosp thoraxkir afd, febr 72 1^{rsl} sst, fra sept 78 overl sst. — Underviser i kir Århus Univ 66-70. — Deltager postgraduat kursus i kir Seoul, Korea 61-63, studierejser Cambridge, England 69 (nyre- og levertransplantation),



London og Birmingham 69 (cardiac surgery course), Glasgow 80 (nyretransplantation kursus). — Tidsskr art og foredrag. — Gæsteprof i kir Han-Yang Univ og Kyung-Hee Univ, Seoul, Korea marts-aug 78.

Kinch, Karen Marie, f 1 maj 09 i Sønderokse, Brovst (F: gårdejer Peder Olsen Hedegaard og Birthe Marie Nielsen). ~ 1^o 19 nov 38 i Kbh bibliotekar Christian Bernhard K., f 14 okt 06 i Aarup, † 27 nov 44 i Neuengamme, Tyskland (F: provst Georg K. og Christiane Schousboe); 2^o 5 aug 47 sognepræst Aage Benjamin Kinch, f 8 dec 03 på Læso, † 15 nov 79 i Ringkøbing (broder til l'ægtefælle). — St 31 priv, cand V 39. — Juni 39 turnus Århus Kommunehosp, juni 40 vikar, aug-nov 41 og maj-dec 44 vikar Århus Kommunehosp børneafd, nov 40 prakt Århus, 47-jan 74, sept 73-juli 79 skolelæge Holmsland, privat Ringkøbing, prakt Holmsland. — Tilslf læge Ungdomshjem Kathrinebjerg marts 42. — Medl Holmsland sogneråd 62-70.



† **Kindt, Eduard Nielsen**, f 5 jan 1892 i Sæby, † 6 jan 75 (F: grosserer Albert Gustav Abel K. og Sophie Marie Nielsen). ~ 23 marts 22 i Singapore Solveji Agathe von Kyhn, f 19 jan 06 i East Orange, New Jersey, USA (F: ing Johannes von K. og Sigrid Elfrida Olsen). — St 10 Sorø, cand V 17. — Febr 17 kand Århus Amtssgh, aug 17 konst rsaccouchor Fødselsanstalten Jylland, nov 17-jan 18 kand Øresundshosp med afd, juni 19 turnus Rigshosp afd A og C, juni 20 kand Sct Joseph Hosp kir afd, nov 20 læge Dansk ambulance Polen, febr 21 læge Burgerlijken Geneeskundigen Dienst Hollandsk Indien, maj 21-okt 22 overl Gewapende Polities Sgh Soekaboeni Java, nov 21-okt 22 till civil geneeskeer sst, april-maj 23 vikar, juni 23 prakt Ålborg, aug 30 prakt Terndrup, aug 30 till sghlæge Terndrup, okt 30-38 arrestlæge, 39-jan 57 overl, 57-62 vikariater, fra 62 privat. — Studierejse USA 18-19. — Tidsskr art om urol emner. — Member Alumni Assoc of the Mayo Foundation 38. — (Pork 2). — Slægtsliit: Ahnetavle for 6 Brødre Kindt 1967 (dupl); (mødrene): Stamtavle over Efterkommere af Christian Nielsen i Hjørring 1908.



Kindt, Peter, f 14 april 05 i Ålborg (F: læge Frederik K., † 16 okt 52, og Ingeborg Kier). ~ 23 febr 35 i Naksøvej Kirsten Henningsen, f 19 maj 11 i Kbh, † 5 dec 76 i Ålborg (F: overing Svend H. og Vanda Christiane Herforth). — St 24 Ålborg, cand S 33, speciall 42 (oftalmologi). — 33 - 35 kand Ålborg Kommunehosp med afd, okt 35 rsl Kamillianerklin Ålborg, juni 36 turnus Bispebjerg Hosp afd A, dec 36 surnum kand Rigshosp øjenafd, april 37 assist dr med Hugo Thomsen, maj 39-febr 44 dr med C. F. Heerfordt, juni-aug 40 kand Kbh Kommunehosp psyk afd, sept 40 Rigshosp øjenafd, marts 41 assist Finseninst øjenafd, april 42 kand Kbh Kommunehosp øjenafd, april 43-marts 45 2^{rsl} Frdbg Hosp øjenafd, fra juli 45 prakt speciall Ålborg. — Kons Ålborg Kommunehosp og sociale inst 47-73. — Surnum kand Rigshosp neurol afd maj-aug 39, klinikchef Kamillianerklin Ålborg okt 53-66. — Slægtsliit (mødrene): M. Schmidt Müller: Den Christen Møller Schmidtske Stamtavle, 3 udg 1954.

***Kinge, Finn Olav**, f 4 maj 22 i Antwerpen (F: præst Jacob Erling K. og Ragnhild Scharum). ~ 19 juni 54 i Hellerup læge Ruth K. — St 43 Stabekk, Norge, cand V 53, norsk jus 53, norsk speciall 61 (neurologi). — 1 Norge. — NL.

Kinge, Bettina Ruth, f 12 juni 26 i Kbh (F: civiling Einar Harth Sternow og Bettina Bertha Molly Sørensen). ~ 19 juni 54 i Hellerup læge Finn Olav K. — St 45 Zahle, cand V 53, norsk jus 54, norsk speciall 65 (dermato-venerologi). — Maj 53-april 54 turnus KAS Gentofte afd C og D, aug 54 ansat Namdal Sykeh, Namsos, Norge, marts-juni 55 Stensby Sykeh, Eidsvoll, maj 56 vikar Ullevål Sykeh Oslo hudafd, okt 56-maj 57 kand Statens Hjem for Andssvake Sandvika, april 58 Ullevål Sykeh Oslo geriat afd, okt 58 Radiumhosp Oslo, april 59 Ullevål Sykeh Oslo hudafd, okt 60 Haukeland Sykeh Bergen hudafd, april 61 assistentlæge sst, 65 prakt speciall Bergen, fra april 77 ass overl Oslo Helsesråd afd for hud- og veneriske sygd. — Instruktør i venerol Oslo Univ fra april 77. — NL.

***Kinsey, Inger Johanne**, f 11 febr 25 i England (F: Eric Mogens Rützw Sonne og Valborg Fehr). ~ 11 jan 57 i Salisbury, Rhodesia Jack K. — St 43 Aurehøj, cand V 52. — Febr-juli 52 turnus Kbh Kommunehosp afd III, juni-juli 53 ansat hosp New York, nov-dec 53 vikar årskand Slagelse Centralsgh med afd, febr 54 årskand Tønder Sgh kir afd, marts 55 halvårskand og vikar Bispebjerg Hosp afd A, sept 55 årskand sst, aug-nov 56 halvårskand KAS Gentofte gyn afd, 56-59 bosat Salisbury, Rhodesia og Moçambique, 58 assist Miquel Bombarda Hosp kir afd Lourenço Marques, Moçambique, okt 59-marts 60 årskand KAS Glostrup gyn afd, maj 60 sst rtg afd, sept 61 2^{rsl} sst, maj-okt 63 under orlov kand sst afd B, nov 63-nov 64 rsl Radiumstat Kbh, marts 65 vikar Rigshosp rtg afd, april 65 2^{rsl} KAS Gentofte rtg afd, aug 65 1^{rsl} Kbh Kommunehosp rtg afd, marts 68 1^{rsl} Bispebjerg Hosp rtg afd, fra juni 69 overl Bornholm Centralsgh Rønne rtg afd. — Tidsskr art.

† **Kipp, Poul**, f 1 aug 1896 på GI Kirstineberg, Nykøbing FI, † 6 febr 75 (F: forpagter Johannes Carl Wilhelm K. og Ellen Hillerup). ~ 6 juni 24 i Bogense Jenny Brandt, f 18 sept 1898 i Neder Mølle, Bogense (F: møller Carl Otto B. og Andrea Marie Poulsen). — St 14 Sorø, cand S 22. — Nov 22-okt 23 kand Landssgh Thorshavn, aman og vikar, maj 24 prakt Tommerup, fra marts 72 privat Middelfart. — Jernbanelæge juli 25, skolelæge okt 48. — Studierejse Wien V 23-25, 63-64 (pæd og dermatol). — Form sundhedskom 53.

***Kirchheiner, Bendt**, f 27 maj 30 i Kbh (F: prokurist Johs Niels Peter Nielsen og Karen Ketty Sonja Jensen). — St 49 Øregård, cand V 58, speciall 66 (fysiurgi), dr med 68. — April 58 vikar kand FAC Hillerød med afd, okt 58 kand Vordingborg Sgh, april 59 FAC Hillerød radiol afd, nov 59 KAS Glostrup afd C, april 61 Sct Joseph Hosp med afd, dec 62 Rigshosp fys afd, juli 64 rsl sst, nov 65 1^{rsl} sst, febr 67 overl sst optræningsklin, okt 68 1^{rsl} Frdbg Hosp fys afd, jan 70 sst overl Kbh Kommunehosp fys afd, fra maj 73 overl Frdbg Hosp fys afd. — Forf af: C-vitaminmangels indflydelse på bindevæv (disp 68).

***Kirchhof, Marianne**, f 28 febr 49. — Cand S 77.

Kirchhoff, Jørgen Adelsten, f 15 febr 19 i Kbh (F: grosserer Einar Adelsten K. og Agnes Elisabeth Rasmussen). ~ 4 jan 47 på Frdbg Aase Pontoppidan (F: fabr Holger P. og Olga Sigrid Lind). — St 37 V Borgerdyd, cand V 45, speciall 53 (anæstesiologi). — Febr 45-jan 46 turnus Kjellerup Sgh, juli 46 vikar Skagen Sgh, sept-nov 46 FAS Esbønderup, marts 47 kand Sct Elisabeth Hosp, marts 48 Bispebjerg Hosp afd A, aug 49 vikar Ortopædisk Hosp afd I og II, maj 50 anæstesiolæge KAS Gentofte afd A, maj 51 Ortopædisk Hosp, juni 52 instruktør Anesthesiology Center, dec 55 overl Ortopædisk Hosp, fra maj 81 Rigshosp. — WHO Medical Consultant Iraq og Iran nov 65. — Studierejse USA 55. — Visiting Lecturer in anesthesia Harvard Univ, Boston april-okt 57.



***Kirk, Anne-Lise**, f 24 april 50. — Cand S 79.

Kirk, Henning, f 23 sept 47 i Kbh (F: sangkons, red Bjarne Kirk og Grete Bergmann). ~ 28 dec 73 i Kbh lærer Kirsten Tang, f 30 juli 50 i Kbh (F: lektor Hans T. og fysioterapeut Karen Lund). — St 66 GI Hellerup, cand V 75, embedslægeeks 80. — Febr 75 vikar rsl Rigshosp med afd P, aug 75 rsl Hvidovre hosp med afd, aug 78 kandidatstip Kbh Univ inst for social med, juni 80 ass embedslæge Frederiksborg amt. — Underviser i socialmed Kbh Univ fra sept 80. — Tidsskr art om om sygehusindlæggelse af ældre og hjemmepleje som alternativ til sygehusindlæggelse.



† **Kirk, John Esben**, f 8 nov 05 i Kalundborg, † 9 april 75 (F: dommer Ole Christian Mathias K. og Augusta Dorthea Bang). ~ 28 maj 34 i New York sygepl Irma (Ermalynt) Muser, f 7 jan 10 i New York (F: dir Hermann Albrecht og Thea Herbst). Amerikansk statsborger 49. — St 23 Frdbg, cand V 29, speciall 38 (intern medicin), 48 (klinisk kemi og laboratorieteknik), med eks 50 Missouri, amerikansk speciall (klinisk kemi) 53, dr med 36. — Febr 29 kand Militærhosp med afd, maj 29-april 31 rsl Amtssgh Roskilde, aug 31-juni 34 ansat The Rockefeller Inst, New York, USA, okt 34 kand Bispebjerg Hosp afd D, sept 35 sst afd C, febr 36 2^{rsl} Rigshosp afd B, nov 38 1^{rsl} sst afd B, aug 39-maj 47 overl Holstebro Centralsgh med afd og Epidemishg, aug 39-okt 42 till Tub Hosp Holstebro, juli 47 Director of Research Division of Gerontology og Assistant Prof of Medicine, Washington Univ, St Louis, USA, 50 Associate prof of Medicine sst, fra juli 64 Prof of Medicine sst. — Forf af: Amino acid and ammonia metabolism in liver diseases (disp 36); Acidosens Klinik og Behandling med Isotonisk Natriumbikarbonatopløsning, 1942, 2 udg 1946, tysk udg 1944, engelsk udg 1946; Hypermetabolisme (s m S. A. Kvorning), 1946, engelsk udg 1946; Tarmluft, Flatus og Meteorisme. En klinisk oversigt med kvantitative Flatusanalyser, 1947; Hand Washing. Quantitative studies on skin lipid removal by soaps and detergents based on 1500 experiments, 1966; Enzymes of The Arterial Wall, 1969; red af: J Gerontol 48-63; tidsskr art om biokem og klin emner. — Form Vestjysk lægeselsk 40-



46, medl best Foren af Laboratorielæger 45-47, Dansk Selsk for Intern Med 47, Medl The Harvey Soc, New York City 34, The Royal Soc of Medicine, London 47, Fellow American College of Physicians 54, Director American Soc Study of Arteriosclerosis 53-56, Honorary Secretary American section Biological and Medical Research Com, Int Assoc of Gerontology 55, præst St Louis Cardiac Club 56, grundlægger af og form American Soc for the Study of Premortal Condition 60. — Æresmedl Vestjysk Lægeseelsk 47; tildelt Wisdom Award of Honor 70, Personalities of the West and Midwest Award 71, American Medical Assoc Physician's Recognition Award 70-73.

Kirk, Kirsten Jenny, f 4 april 35 i Kbh (F: glarmstr Carlo Emil Hjalmar Hansen og Ester Josefine Elisabeth Bengtson). ~ 66 musikpædagog og komponist Andy Sundstrøm, f 10 april 40 i Kbh (F: trykkeriarb Robert S. og Rigmor S.). — Handelsskoleeks 53, st 63 Ahms Kursus, cand V 74. — 49-59 i forretning og på kontor; febr 74 rsl FAC Hillerød lys afd, april 74 underlækare Jönköping Centrallas gyn-obst afd, Sverige, juni 74 rsl FAS Helsingør kir afd, juni 78 vikar rsl sst med afd, juni 78 rsl FAC Hillerød radiol afd, jan 80 fast skadevagt Bispebjerg Hosp skadestue. — Medarbejder åben rådgivningsklinik Allerød fra 76. — Deltager kursus i psyk nov 79.



Kirk, Mogens Lars, f 29 april 28 i Hobro (F: læge Knud Børge K., † 2 marts 41, og Gerda Boas). ~ 20 maj 53 i Kbh socialrådg Åse Saaheim Madsen, f 29 okt 33 i Fredericia (F: konstruktør Andreas M. og Ingeborg Olsen). — St 47 Sorø, cand V 57, speciall 68 (psykiatri). — Febr 57 vikar Backe Länslas, Sverige, maj 57 turnus Rigshosp afd Bog D, sept 58 Underlægeskole, vikar KAS Gentofte otol afd, jan 59 provinsiallækare Glommerstråsk, dec 59-juli 60 rsl Hæren, jan 60 kand Spangsbjerg San, sept 60 halvårskand Rigshosp afd O, marts 61 kand Sct Hans Hosp afd D, dec 62 2' rsl sst, dec 64 1' rsl sst, okt 65 rsl Rigshosp neurokir afd, juli 66 rsl sst afd neuromed afd, febr 67 sst psyk klin, fra jan 69 overl Sct Hans Hosp afd D. — Kons Revalideringscentret Kbh april 67-juli 69. — Læge Lænkeamb i Roskilde april 65-juli 75, prakt speciall Roskilde fra maj 75. — Tidsskr art.

***Kirk, Elisabeth (Lis)**, f 26 febr 18 i Hjørring (F: lektor Søren Ludvig Kristian Nørtoft og Anna Margrethe Sørensen). ~ 24 juni 44 i Kbh læge Ole Kirk. — St 35 Hjørring, cand V 46. — Aug 46 turnus Vejle Sgh, aug 47 kand Sct Maria Hosp Vejle, sept 48 Vejle Sgh med afd, juni 49 prakt Vejle, jan 53 kand Sct Maria Hosp Vejle øre- og øjenafd, okt 57 2' rsl sst, okt 61 Vejle Sgh rig afd, marts 64-juni 71 rsl Sct Maria Hosp Vejle øreafd, fra febr 72 rådg læge Revalideringscentret Vejle.

***Kirk, Ole** Kristian, f 18 marts 14 i Struer (F: lokomotivfører Peder Blåsbjerg K. og Kathrine Bjerregaard). ~ 24 juni 44 i Kbh læge Lis K. — St 33 Schneekloth, cand S 40. — Juli 40 kand Statshosp Vedsted, nov 40 turnus Århus Amtssgh, nov 41 kand Statshosp Risskov, maj 42 Kolonien Filadelfia, okt 42 rsl Statshosp Nykøbing Sj, sept 43 kand Kbh Kommunehosp psyk afd, febr 44 Rigshosp psyk afd, senere afdlæge Kellers Åndssvageanstalt Brejning, sept 46 rsl Bøgenes Sgh, juli 47-okt 60 prakt Vejle, fra sept 60 skolelæge. — Rådg læge Revalideringscentret Vejle maj 61. — Medl sygeudv Vejle-Skanderborg amter 57-62, medl best Revalideringslægerne Org 62.

Kirk, Uffe, f 18 juni 27 i Gentofte (F: malermstr Svend K. og Guldborg Holm). ~ 1° 13 nov 54 på Frdbg tandlæge Vibeke Schwarz, f 21 april 30 på Frdbg (F: kontorchef Helge S. og Ellen Guldager Christiansen), æ opl 73; 2° 3 okt 76 i Ordrup sygepl Birgit Randskov, f 20 aug 34 i Kbh (F: pastor Johannes Richard R. og Gudrun Theodora Bredow). — St 46 Gl Hellerup, cand S 55. — Vikar KAS Gentofte afd H, okt 55 turnus Kbh Kommunehosp afd III og I, dec 56 narkoselæge sst, dec 57 rsl Hæren, marts 58 till vikar Slægelse Centralsgh kir afd, fra aug 58 prakt Svininge Sj. — Læge erhvervsvejledn Holbæk Amt 60. — Forl af: Arbejdsbog i førstehjælp 1969; Slå op - red liv. Opslagsbog i førstehjælp, 1969, Anatomisk atlas, 1970; Førstehjælp, 1972 oversat til islandsk og grønlandsk; Hvad gør vi når en af os bliver syg eller kommer til skade, 1979 oversat til islandsk; førstehjælpsafsnit i flere håndbøger; red af: Førstehjælp 75-81; tidsskr art. — Sekr Nordvestsjællands Lkf 62-68, sekr sundhedskom 62-66, form DrK Holbæk afd 66-72, medl hovedbest DrK 66, form uddannelsesudv 69-72, medl førstehjælpskom 69, form Vestjællands amtskreds 70, medl DrK forretningsudv 70, vicepræs DrK 71-80, form uddannelses- og beredskabsudv 72, næstform Int Røde Kors Liga Health and Social Service Advisory Com 78; deltager First Int Conf on First-Aid Oslo 79, Second World Congr on Emergency and Disaster Medicine, Pittsburgh 81, medarrangør Int Røde Kors Int Symposium on First-Aid in Cardio-Pulmonary Resuscitation, Hypothermia and Frost Bite Kbh 81. — DrKFt. — Slægtslitt: Slægtsbog for Efterkommere efter Christen Svenningsen Kirk, 1959; (mødrene): Vilh Milthers: Sofus og Amalie Høgsbros Efterslægt, 1980.



Kirkby, Bent, f 5 juni 34 i Lemvig (F: Søren Martin Laursen K. og Anna Marie Smith Andersen). ~ 9 sept 67 på Frdbg læge Hanne K. — St 54 Efterslægt, cand V 65, ECFMG 65, speciall 74 (plastikkirurgi). — Febr 65 rsl Skanderborg Sgh kir afd, aug 65 sst med afd, febr 66 Ortopædkirurgisk Sgh Sorø, juli 66 rsl FAC Hillerød gyn-obst afd, sept 67 sst otol afd, juni 68 kursist Odense Sgh plastikkir afd Z, marts 70 sst thoraxkir afd T, sept 70 sst urol afd A, marts 71 sst abdominalkir afd K, sept 71 sst ortopæd-kir afd O, marts 72 1' rsl FAS Hørsholm kir og gyn-obst afd, okt 72 rsl Rigshosp plastikkir afd S, jan 73 1' rsl Kbh Kommunehosp afd I afsnit for plastikkir og brandsår, febr 74 Diakonissestift kir afd A, aug 74 Rigshosp kæbekir afd K, maj 80 sst plastikkir afd S. — Underviser af sygeplejeelever i brandårsbehandl Kbh 73, propædeutisk kursus i kir Kbh Univ 73, mundhulens kir sygd sst 77-81, ekstern lektor i kir Tandlægehøjskolen Kbh 80-81, underviser ved postgraduate kurser. — Rsl Flyvevåbnet nov 66-nov 67 herunder fungeret som regional læge Narssaq, Grønland og været personalelæge Kgl Grønlandske Handel jan-maj 67. — Studierejse USA 80; deltager kursus i kir Århus og Kbh 70-71, kursus i med forskningsmetodologi B maj og juni 72, interskand kursus i plastikkir Uppsala dec 72, Kbh juni 73, Oslo dec 73, Esbo, Finland maj 74. — Tidsskr art og foredrag om onkol og plastikkir emner; lærebogsafsnit om ansigtslæsioner. — Slægtslitt: Slægtsbog over efterkommere af Iver Nielsen, 1972; (mødrene): D. C. Danielsen: Den Rahbekske Slægt, 1916; Stamtavle over Efterkommere af Christian Krarup til Dejbjerglund, 6 udg 1958.



Kirkby, Hanne, f 1 sept 40 i Kbh (F: læge Johannes Kofoed Haages, † 16 april 61, og skoleinsp Gudrun Toft). ~ 9 sept 67 på Frdbg læge Bent K.). — St 59 Marie Kruse, cand V 68, ECFMG 68, embedslægeeks 78, speciall 81 (langtidsmedicin). — Sept 68 vikar rsl Odense Sgh med afd K og pæd afd H og S, marts 69 rsl sst fys afd G, juni 70 Odense Komm geriat afd Q, juni 71 vikar rsl Odense Sgh kir afd A og K, sept 71 rsl sst neurol afd N, okt 72 vikar 1' rsl Gentofte Komm geriat behandlingscenter Tranehaven, sept 73 rsl KAS Gentofte rtg afd, jan 74 Frdbg Hosp med afd M, nov 75 1' rsl Nørre Hosp, juni 76 De Gamles By, sept 77 Bispebjerg Hosp langtidsmed afd Z, nov 78 rsl KAS Glostrup med afd C, sept 81 1' rsl Kbh Kommnehosp langtidsmed afd VII. — Underviser i pæd Odense Sygeplejeskole. — Huslæge Frelsens Hærs Socialcenter Hørhusvej, Amager fra sept 77. — Deltager A-kurser i intern med, i gerontol forskn 77, i epidemiol 79 og 81, i forskningsmetodologi 80. — Tidsskr art og foredrag om langtidsblyxponerede arbejdere.



† **Kirkebjerg, Aage Rasmussen**, f 19 juli 1894 i Askov, † 5 nov 65 i Fakse (F: højskolelærer Jørgen Rasmussen K. og Caroline Hoffmandine Klock). ~ 30 juli 21 i Lyngby Gudrun Oddny Liliendahl Sørensen, f 27 april 1897 i Kbh (F: maskinmstr Christian Frederik S. og Agnes Elisabeth Augusta Krause). — St 13 Ribe, cand S 21. — Aug 21 vikar distrlæge Jakobshavn, okt 22 vikar kommlæge Sønderho, nov 22 prakt Grønbjerg, sept 23 Fakse Ladeplads, marts 25 Holsted, marts 30 Nyborg, april 34 Vissenbjerg, fra marts 39 Usserød. — Læge Kystsan Fakse Ladeplads, læge Børnehjemmet og Stella Maris, læge invalidebørnehjemmet Hørsholm april 39, læge Rungsted RK 41, overl Hæren marts 46-juli 59. — Form sundhedskom 40-46, Hørsholm Luftværnsforen 41, lokalafd Landsforen til Kræft Bekæmp 43-58. — R 59, DrKM. — Slægtslitt (mødrene): Hedvig og Ejnar Nielsen: Slægten Kloch, 1943.

Kirkeby, Hans Jørgen, f 3 aug 51 i Brande (F: landmand Emanuel K. og Petra Grøndal Jørgensen). — St 71 Grindsted, cand S 80 Århus. — Juni 80 rsl Vejle Sgh Kir afd.



***Kirkeby, Henrik**, f 5 juli 46. — Cand V 76 Århus.

***Kirkeby, Ruth**, f 30 sept 52. — Cand V 80 Århus.

***Kirkeby, Svend**, f 20 maj 46. — Cand V 74, dr med 80. — Forf af: Esteraseaktivitet som histokemisk "marker" for C-celler i gl. Thyreoidea (disp 80).

Kirkeby, Tage, f 14 febr 21 i Ålborg (F: læge Johannes K., † 18 maj 23, og Gerda Klingenberg). ~ 21 marts 51 i Kbh socialrådg Ruth Tschemerinsky Cohn, f 3 maj 22 i Kbh (F: civiling Gerson C. og Anja Tschemerinsky). — St 39 Ålborg, cand V 48. — April 48 turnus Statshosp Sønderborg, april 49 vikar sst med afd, maj 49 Folkekuranstalten Hald, jan - dec

50 læge ITC Tyskland og Pakistan, febr 51 vikar Øresundshosp tub afd, april 51 cand Vejle Sgh kir afd, marts 52-marts 53 læge WHO tuberkulosearb Indien, juli 53 vikar Øresundshosp thorax-kir afd, sept 53 cand Frederikshavn Sgh, sept 54 Thisted Sgh med afd, nov 54 1' rsl sst, fra dec 56 prakt Fjerritslev.

Kirkegaard, Bent Carsten, f 18 febr 43 i Slagelse (F: overl, dr med Aage K. og overl Gertrud K.). — St 60 Stenhus, cand V 68, speciall 78 (intern medicin). — Febr 68 vikar underlækare Strømsted Sjukhus, april 68 underlægeskole, juli 68 vikar rsl Bispebjerg Hosp afd F, okt 68 rsl FAS Frederikssund afd B, maj 71 Frdbg Hosp afd E, aug 74 KAS Glostrup afd B, aug 75 Frdbg Hosp afd D, april 77 1' rsl sst afd E. — Lektor i intern med Kbh Univ fra sept 79. — Rsl Hæren samt Statshosp Augustenborg april-nov 69. — Tidsskr art om endocrinol og psykoendocrinol emner. — Deltager kongr og symposier vedr endocrinol og psykoendocrinol emner.

Kirkegaard, Gertrud Maria Margarethe, f 29 jan 13 i Wien (F: overing Alfred Mathias Pabeschitz og Margarethe Hertzka). ~ 9 april 41 i Tåstrup overl, dr med Aage K. — St 32 Wien, cand V 38 Wien, cand S 40, speciall 51 (psykiatri). — Marts 38 Krh Wien med afd, sept 38 surnum kand Rigshosp neurol afd, juni-sept 39 vikar Kolonien Filadelfia, juli-sept 40 kand Sct Hans Hosp, nov 40 turnus KAS Gentofte afd C og D, nov 41-okt 42 surnum kand og vikar Silkeborg San, juli 43 vikar Slagelse Centralsgh, okt 43 Bispebjerg Hosp, nov 43 kand sst psyk afd, marts 44 Rigshosp afd O, marts 45 vikar sst, maj 45 kand Bispebjerg Hosp psyk afd, nov 45 Rigshosp børneafd, april-sept 46 vikar 2' rsl Bispebjerg Hosp psyk afd, nov 46-april 47 kand børneafd Martinsvej, juli 48 2' rsl Bispebjerg Hosp psyk afd, nov 49 kand Frdbg Hosp neurol afd, maj 50 vikar kand sst, juli 50 1' rsl Kolonien Filadelfia epilep afd, maj 52 afdlæge Amtshosp Nykøbing Sj, april 58 ass overl sst, 69-april 76 overl sst. — Psyk kons ved psykiatriske plejehjem i Frederiksborg amt fra maj 76. — Vikar skolepsykologisk kontor aug 47-jan 48, ass psyk overl Politiet aug 47-juni 50. — Studierejse Holland 54. — Tidsskr art om psykofarmakol emner. — Deltager Verdenskongr i psyk Paris 50, Zürich 57, Collegium Int Neuro-psycho-pharmacologicum Kbh 72, Wien 78, Göteborg 80, Arbeitsgemeinschaft Neuro-psycho-pharmacologicum Nürnberg 73 og 77, int kongr om gruppepsykoterapi Wien 68, Nordisk psyk kongr fra 56, Skandinavisk Psykofarmakol Selsk symposier fra 77.



***Kirkegaard, Jens**, f 18 juli 35. — Cand V 69.

***Kirkegaard, Jørgen**, f 21 jan 49. — Cand V 74 Århus.

Kirkegaard, Lynge, f 9 dec 49 i Arnborg (F: gårdejer Jens Jakob L. og syerske Johanne Marie Bjerregård Nielsen). ~ 25 jan 80 i Thyregod assist Inge Margrethe Buss Norlyk, f 29 sept 50 i Thyregod. — St 70 Herning, cand S 78 Århus. — Juni 78 rsl Vejle Sgh kir afd, sept 78 Forsvaret, aug 79 Randers Centralsgh afd O, sept 79 Vejle Sgh kir afd, april 80 Randers Centralsgh anæst afd. — Forf af: Sygeplejevikarbogen (et al.) 1976, 2 udg 1977; tidsskr art.



*Kirkegaard, Niels Bagger, f 26 aug 48. — Cand V 76.

† Kirkegaard, Paul Hakon, f 11 okt 17 på Frdbg, † 19 juli 79 (F: forst Johannes Bagger K. og Ingrid Weimann). ~ 20 juni 45 i Silkeborg sygepl Karenlise Jensen, f 18 sept 17 i Silkeborg (F: købmand Christian Wilhelm J. og Jenny Balleby Jensen). — St 36 V Borgerdyd, cand S 44. — Nov 44 turnus Kolding Sgh, okt 45-sept 46 kand Julemærkesan Kolding, fra nov 46 prakt Kjellerup. — Rsl Hæren dec 45-febr 46, Flyvevåbnet marts 49, læge børnehjemmet Børnely april 62-dec 68, læge Statsskolehjemmet Bøgdgaard juli 65-dec 69, skolelæge fra april 62.



Kirkegaard, Peder, f 19 juli 52 i Holstebro (F: snedkermstr Christian K. og møbelhldr Hanne K.). — St 72 Holstebro, cand S 79 Århus. — Juni 79 vikar rsl Randers Centralsgh med afd P, sept 79 underlægeskole, dec 79 rsl Forsvaret, aug 80 Holstebro Centralsgh ortopæd-kir afd.



Kirkegaard, Peter Heerup, f 9 marts 49 i Roskilde (F: retsassessor Poul K. og Grete Heerup). — St 68 Roskilde, cand V 76. — Marts 76 rsl Amtssgh Roskilde kir afd, sept 76 vikar rsl sst anæst afd, maj 77 rsl sst, juni 78 sst lungemed afd, dec 78 1' rsl sst anæst afd, marts-okt under orlov rsl Flyvevåbnet, juni-okt 81 vikar rsl sst øre-næse-hals afd samt nov 81 sst gyn afd.



Kirkegaard, Preben, f 23 april 42 i Roskilde (F: retsassessor Poul Helge K. og Grethe Heerup). ~ 19 dec 64 i Roskilde Kirsten Cræmer Hansen, f 3 jan 41 i Roskilde (F: chauffør Poul Harry H. og Agnes Louise Christensen). — St 64 priv, cand S 72, speciall 80 (kirurgi). — Juli 72 rsl Amtssgh Roskilde medlungemed afd, nov 73 sst neurol afd, febr 74 sst anæst afd, maj 74 sst kir afd, maj 75 1' rsl sst, maj 76 kursist KAS Glostrup kir afd A og D og KAS Gentofte thoraxkir afd, maj 78 1' rsl Amtssgh Roskilde kir afd, febr 79 rsl KAS Glostrup gyn-obst afd, juli 79 1' rsl sst kir afd D. — Tidsskr art om kolorektal kir og gastrointestinal fysiol.



Kirkegaard, Aage Emil, f 14 okt 14 i Nr Nissum (F: seminarlærer Jens K. og Mathilde Kirstine Nielsen Kærsgaard). ~ 9 april 41 i Tåstrup overl Gertrud K. — St 32 Sortedam, cand S 39, speciall 48 (psykiatri), dr med 51. — Juli 39 kand Kolonien Filadelfia, dec 39 klinicist Fødselsanstalten Jylland, jan 40 turnus Rigshosp af B og D, jan 41 kand Kolonien Filadelfia, nov 41 Silkeborg San, okt 42 Slagelse Centralsgh med afd, sept 43 Bispebjerg Hosp afd E, dec 44 2' rsl sst, juni 47 vikar Frdbg Hosp neurol afd, okt 47 kand sst, maj 48 1' rsl Bispebjerg Hosp psyk afd, jan 50 afdlæge Kolonien Filadelfia psyk afd, maj 52 Amtshosp Nykøbing Sj, fra aug 53 overl sst. — Kons Statens psykiatriske plejehjem i Ballerup 57-60, Det psykiatriske plejehjem i Holbæk fra 60, Sct Elisabeth Hosp Holbæk 52-64, Nykøbing Sj Sgh 52-68. — Underviser i psyk Bispebjerg Sygeplejeskole 45-47, i psyk grundkursus for psykiatere 64-80, i psyk efteruddannelseskursus for psykiatriske sygeplejersker. — Leder hjælpearbejde Østrig marts-sept 46, 1' assist overlægen psyk Politiet jan-dec 49 og deltager i den centrale behandling af narkotiske forgiftninger i Storkbh 49, censor i psyk ved plejereks fra 52. — Studierejser Østrig 52, Holland 54, England 62. — Forf af: Den svære akutte Barbituratforgiftning. Med særligt henblik på det sekundære kredsløbsskock og terapien (disp 51); medfor af: S. N. S. gennem 50 år. Statshospitalet i Nykøbing Sjælland 1915-1965, 1965; tidsskr art om hæmatol, neurol, retspsyk og psykofarmakol emner. — Form samarbejdsudv Statshosp Nykøbing Sj 54, medl Statshosp hovedsamarbejdsudv 56, medl best Dansk Psyk Selsk 57-60, form 64-66, medl Dansk Psyk Selsk udv vedr psykiatriens fremtid og dettes underudv for retspsykiatri og uddannelse, medl Justitsmin udv vedr statshosp forvaringspatienter 58, næstform Foren af Overl ved Statshosp 59, form 67-77, næstform Foren af Tjenestemandsansatte Læger ved Statshosp 60-65, medl best Forbundet af Statsjensestemandsansatte Overl og dermed ligestillede 62, næstform 64-67, medl Dadl revalideringsudv 62, medl udv vedr Statshosp poliklinikvirksomhed 60, medstifter af og sekr Nordisk Psyk samarbejdskom 65-70, psyk till Specialistnævnet 67-71, medl udv for planlægning af mentalobservationsvirksomheden i Danmark 67, medl Dansk Psyk Selsk udv Frederiksberg, Roskilde og Vestsjællands amter 71, medl udv for efteruddannelse af psykiatriske sygeplejersker 70, medl narkotikaudv Vestsjællands amt 72, næstform best Foren for Sindlidendes Vel, Vestsjællands afd 72-79, medl overlægeudv senere det amtslige lægeråd for Vestsjællands amt, psykiatriudv for Vestsjællands amt 76-78, form lægeråd Amtshosp Nykøbing Sj 80, form Statshospitalernes statistikudv, senere Sundhedsst statistikudv for den psyk centralregistrering 67; deltager verdenskongr i psyk Paris 50, Zürich 57, Collegium Int Neuro-psycho-pharmacologicum 72 Kbh, 78 Wien, 80 Göteborg. Arbeitsgemeinschaft Neuro-Psycho-Pharmacologicum Nürnberg 73 og 77, Int kongr for psykoterapi Wien 61, Int kongr for gruppe-psykoterapi Wien 68, symposium i psykoterapi Oslo 67, deltager samtlige nordiske kongr i psyk fra 56, samtlige årsmøder i Skandinavisk Selsk for Psykofarmakol fra 62. — Gæsteforelæser Wien 78, Beerse, Belgien 80; som resultat af undersøgelser over behandlingen af den akutte barbiturisyreforgiftning oprettedes den centraliserede behandling af narkotiske forgiftninger i Storkbh forgiftningssentralen på Bispebjerg Hosp; oprettede jan 57 landets første mentalobservationsafd på Sikringsanstalten Nykøbing Sj, der senere blev udvidet til den nuværende retspsyk afd. — DrKM 47, R 70.



*Kirkegaard-Jensen, Ulf, f 12 maj 37. — Cand Yale Univ, USA, dansk jus 64.

† **Kirketerp, Erik** Achton, f 6 nov 01 på Frdbg, † 20 febr 75 i Assens (F: højesteretsdommer Morten Viggo K. og Agnete Kirstine Greibe). ~ 1° 29 okt 30 på Frdbg Ninna Ellen Jensen, f 2 sept 03 i Kbh, † 6 juni 45 i Assens (F: vinhldr Martin J. og Caroline Emilie Torp); 2° 9 marts 46 på Frdbg Karen Margrethe Kaarsberg, f Thorsen, f 4 juni 05 i Ålborg (F: overl Carl T., † 19 dec 51, og Harriet Anna Jensen). — St 21 Sct Jørgen, cand S 30. — Aug 30 kand Sindssygehosp Viborg, april 31 2' rsl Boserup San, maj 32 Amtssgh Fakse, fra sept 33 prakt Assens. — Jernbanelæge sept 33, skolelæge okt 48-juli 71, konst kredslæge okt-dec 55. — Tidsskr art. — Form DrK lokalafd 41, medl hovedbest 44, form Fyn og medl forretningsudv 52, kredsform Rigsforen til Bekæmp rheumatiske sygd 44, form Foren til Bekæmp Børnelammelse Assens 45, CFF Assens 52-60. — MTK ha 46, DrKH 48. — Slægtslitt: A. Lobedanz: Stamtavler for Jacob Henrik Schous og hans Hustrue Susanne Beckmanns Stiftelse, 1903; Sofus Elvius: En slesvigsk Slægt, 1911.

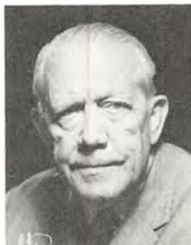

* **Kirketerp, Mogens**, f 26 febr 30 i Viborg (F: justitssekr Julius August K. og Eli Inga Ottonia Rasmussen). ~ 1 juli 57 i Oslo beskæftigelsesterapeut Anne Christine Aagren, f 24 sept 32 i Evenes, Norge (F: oberstløjtnant Georg A. og arkivar Ragnhild Camilla Berg). — St 48 Viborg, cand S 57 Århus. — Aug 57 turnus Ålborg Kommunehosp, juli 58 kand sst med afd, okt 59 rsl Flyvevæbenet, juni 60 halvårskand Rigshosp afd H, jan 61 kand Rudolph Bergh Hosp, okt 62 Finseninst dermatol afd, sept 63 Dr Louise Børnehosp, marts 64 aman Helsingør, fra marts 65 prakt Ålborg. — Slægtslitt: A. Lobedanz: Stamtavler for Jacob Henrik Schou's og hans Hustrue Susanne Beckmanns Stiftelse, 1903; En slesvigsk Slægt, 1911.



Kirketerp, Poul, f 13 nov 09 i Gylling (F: læge Ove K., † 27 aug 51, og Mathilde Broe). ~ 2 dec 33 på Frdbg Elly Schumacher, f 2 marts 12 i Kbh (F: smedemstr Carl S. og Augusta Magnusson). — St 28 Randers, cand S 35, speciall 46 (intern medicin). — Sept 35 turnus Århus Kommunehosp, okt 36 kand sst kir afd, maj 37 Radiumstat Jylland, maj 38 rsl Horsens Sgh med afd, nov 41 konst overl sst, aug 42 2' rsl Århus Amtssgh med afd, dec 44 1' rsl Marselisborg Hosp med-epid afd, nov 46 Århus Amtssgh med afd, maj 48 overl Dansk Sundhedsjeneste Sydslesvig, nov 49-maj 78 overl Horsens Sgh med afd. — Undervassist i bakteriologi Århus Univ dec 44-okt 46, i geriatr sygeplejeskolen i Vejle fra 80. — Assist Horsens Tub Stat april 40, tilsl læge Præsthøjgården Horsens 76-80, censor suppl i fysiol Århus Univ 44-48, almen patol april 56, med 61, censor i med mikrobiol fra 64. — Studierejser Wiesbaden 49, Paris 50, Stockholm 54, London 55, Amsterdams 56. — Tidsskr art. — Form Fyha 45-48, medl best Lkf Vejle Amt 51-58, form kursusudv 51-58, medl UN foint Red Cross team Korea juni-sept 53, repr Dadl 59, medl



best Dansk Cardiol Selsk 62-65, medl voldgiftsretten i Lkf Vejle Amt 72, form 76-80. — MTKo. — Slægtslitt: A. Lobedanz: Stamtavler for Jacob Henrik Schous og hans Hustrue Susanne Beckmanns Stiftelse, 1903; Sofus Elvius: En slesvigsk Slægt, 1911.

† **Kirkholm, Bente Aagaard Bjerg**, f 2 juli 35 i Hobro, † 27 april 72 (F: bankdir Herluf Bjerger K. og Elna Aagaard Winther). — St 54 Vordingborg, cand V 62, embedslægeeks 64. — April 62 turnus Svendborg Sgh, april 63 vikar kand Odense Amts og Bys Sgh patol inst, juni 64 lægeassistent amlægeembedet Kbh, febr 65 2' lægeassistent Frdbg Hosp patol inst, marts 65 1' lægeassistent sst, fra okt 71 rsl Kbh Univ retsmed inst.

† **Kirkholt, Holger**, f 14 april 05 i Hedeskov, Thorsager, † 17 dec 77 (Adoptivf: gårdejer Richardt Jørgensen og Severine Kirstine Christensen) (nvl 29 fra Christiansen). ~ 1 jan 33 i Kolind sygepl Karen Vinderslev, f 4 jan 06 i Kolind (F: uddeler Niels V. og Else Christine Buur). — St 24 Århus, cand V 32. — Marts 32 aman og rsl Sgh Ørsted, jan 33 aman Hinnerup, okt 37 - dec 70 prakt Ny Solbjerg og Århus, privat. — Medl Lkf Århus Amt hyg udv 40-47, jysk centraludv 40-47, repr Dadl 40-44.

* **Kirkholt, Jørgen**, f 5 marts 34 i Hinnerup (F: læge Holger K. og Karen Vinderslev). — St 52 Århus, cand V 61 Århus, speciall 70 (anæstesiologi). — Marts 61 vikar kand Skagen Sgh, maj 61 turnus Viborg Sgh, maj 62 kand Randers Centralsgh kir afd, maj 64 rsl sst anæst afd, aug 65 1' rsl sst, marts 68 rsl Århus Kommunehosp anæst afd, juli 68 1' rsl sst, fra aug 64 overl Viborg Sgh Vest anæst afd.

Kirmø, Klaus, f 13 juli 53 i Silkeborg (F: dyrlæge Emil K. og lærer Henny K.). ~ 14 juli 79 i Munkfors, Sverige sygepl Siv Karlberg, f 25 marts i Sunne (F: elektriker Göte K. og ekspeditrice Harriet K.). — St 72 Herning, cand S 79 Århus. — Juli 79 vikar distrläkare Munkfors, Sverige, aug 79 AT-läkare Vänersborg-Trollhättan Centrallas.



Kirstein, Olaf Boserup, f 7 maj 08 i Kbh (F: læge Ernst Carl Philip Eduard K., † 28 april 38, og Magda Boserup). ~ 1° 1 maj 43 i Kbh Irene Etly Taarnstrup, f 3 juni 24 i Kbh (F: vagtmstr Lauritz Peter T. og Carla Franciska Hansen), æ opl 50; 2° 20 febr 51 Edith Marstrand Mechlenburg, f 30 april 23 i Holbæk (F: maskinmstr Christian M. og Maren Kromann). — St 26 Herlufsholm, cand V 35, speciall 47 (otolaryngologi). — Marts 35 turnus KAS Gentofte, marts 36 kand Sindssygehosp Vordingborg, sept 36-maj 38 rsl Amtssgh Køge, juli 38 vikar og surnum Kbh Kommunehosp øreafd, nov 39-april 40 friv assist Øresundshosp halsafd, okt 40-sept 41 kand Sct Joseph Hosp øreafd, febr 42 vikar kand Øresundshosp halsafd, maj-aug 42 og jan 43 Finseninst øreafd, marts 43 kand Sct Joseph Hosp øreafd, juni 43, sept 43 kand Finseninst øreafd, juni 44 1' assist sst, april 46-marts 47 kand Frdbg Hosp afd H, juni 47 vikar, aug 47 rsl Hæren, sept 48 2' rsl Finseninst øreafd, april 50 konst 1' rsl sst, sept 52-sept 54 assist Øresundshosp halsklin, april-nov 55 vikar Militærhosp øreafd, febr 56 vikar kand Statens Hørecentral, april 56 2' assist Militærhosp øreafd, nov 58 1' assist sst, marts 60-april 63 rsl sst, fra 48 prakt speciall Kbh. — Assist overl Norsk april 43-okt 45, konst overl Finseninst jan-febr 51. — Form Dansk Selsk

Heraldik og Sfragistik 48. — Slægtslitt: F. Hvass: Samling af Meddelelser om Personer og Familier af Navnet Hvass, I, 1861; F. F. Møller: Stamtavle over de til Brødrene Petersens Jomfrukloster adkomstberettigede Familier, 1884; (mødrene): A. Valentiner: Stamtavle over Boserup Slægten, 1928.

Kirstein, Otto, f 27 sept 01 i Kbh (F: læge Ernst Carl Philip Eduard K., † 28 april 38, og Clara Mathilde Boserup). ~ 1° 31 jan 31 i Kbh Lily Andrea Havgaard, f 16 dec 05 i Kbh, † 15 sept 42 i Horsens (F: maskinmstr Charles H. og Andrea Christensen); 2° 1 aug 44 i Horsens Anna Christiane Elna Jensen, f 9 nov 11 i Lyngby (F: entreprenør Marius Peter Heinrich J. og Maren Margrethe Elisabeth Marie Hansen). — St 20 Herlufsholm, cand S 29. — Aug 29 rsl Sønderborg Sgh, april 30 kand Sindssygehosp Nykøbing Sj, nov 30 vikar rsl Holstebro Centralsgh, febr 31 kand Julemærksan Kolding, okt 31 rsl sst, okt 33 aman, jan 34-juni 74 prakt Horsens, privat. — Jernbanelægge april 34-april 73, tilslf læge Menighedsbørnehaven i Horsens 47-72, Børnegårdens Børnehave og Vuggestue Horsens 72-75. — Slægtslitt: F. Hvass: Samling af Meddelelser om Personer og Familier af Navnet Hvass, I, 1861; F. F. Møller: Stamtavle over de til Brødrene Petersens Jomfrukloster adkomstberettigede Familier, 1884; (mødrene): A. Valentiner: Stamtavle over Boserup Slægten, 1928.



† **Kirstein, Poul**, f 5 april 1899 i Kbh, † 1 marts 66 i Holbæk (F: trafikmstr Hans Larsen og Marie Olivia Kirstein (nfv 59)). ~ 21 april 28 på Frdbg Else Kätchen Hansen, f 16 maj 06 i Kbh (F: fabr Rasmus H. og Kätchen Simonia Neyberg). — St 18 GI Hellerup, cand V 27. — Marts 27 kand Sindssygehosp Risskov, aug-okt 27 Odense Amts og Bys Sgh med afd, dec 27 aman, okt 28 rsl Faksinge San, jan 30 Sct Maria Hosp Roskilde, ekstraord turnusbevis, okt 30 prakt Borup, fra maj 35 Holbæk.

***Kise, Kai**, f 2 dec 52. — Cand S 80.

***Kisku, Ronald Lachu**, f 19 jan 36 i Indien. — Cand Indien 63, dansk jus 70, speciall 76 (kirurgi).

Kisling, Inge, f 24 okt 38 i Kbh (F: skoleinsp Carl Frederik Thording og Esther Christiane Kinch). ~ 2 okt 65 i Brønshøj rådg ing Leif Holger K., f 14 maj 28 i Hillerød (F: underdir, cand polyt Holger Magnus K. og Solveig Darger). — St 56 Rysensteen, cand V 64. — Marts 64 vikar 2lægeassistent Sundby Hosp kir poliklin, maj 64 turnus Rigshosp med afd B, nov 64 sst afd D, maj 65 rsl sst afd TA, dec 65 praksisvikar Hillerød, april-nov 66 ass læge Dr Louise Børnehosp amb for allergiske sygd, sept 67 vikar skolelæge Frederiksborg amt, jan-marts 68 surnum læge Rigshosp socialpæd afd, april-juni 68 vikar skolelæge Værløse komm, aug 68 skolelæge Frederiksborg amt, nov 71 Ballerup-Måløv komm, juli 72-sept 73 rsl Børnehosp Vangede, aug 75 skolelæge Ledøje-Smørum komm, fra aug 76 Værløse komm. — Lægelig kons Arbejdsformidlingen Frederiksborg amt fra marts 66. — Tilslf læge Ullerød Børnehave fra okt 72, Vapnagårds børneinst Helsingør fra april 74, Kbh komm udflytterbørnehave Slangerup fra april 74. — Tidsskr art. — Deltaget i skolelægesymposium Kbh juni 69.

Kissmeyer-Nielsen, Flemming, f 3 jan 21 i Silkeborg (F: overl i Hæren Thorgny Nielsen, † 2 maj 53, og Gudrun Lilly Olga Kissmeyer). ~ 28 febr 53 i Århus Hanne Brinch Bertelsen, f 15 aug 30 i Jerslev (F: læge Peter B. og Alma Sørensen). — St 39 Århus, cand V 47, speciall 66 (klinisk blodtypeserologi), dr med 54 Århus. — Febr 47 turnus Århus Kommnehosp, maj 48 kand Marselisborg Hosp med epid afd, april 50-april 51 kand sst børneafd, juni 51 vikar assist sst patol inst, sept 51 kand Radiumstat Århus, febr 52 assist Århus Kommnehosp patol inst, april 53 heldagsassistent Statens Seruminst blodtypeafd, dec 53-aug 56 vidensk assist Århus Univ almen patol, sept 56 leder blodtypepælab Århus Univ inst almen patol, fra juli 57 overl Århus Kommnehosp blodbank, blodtypepælab og vævstypelab. — Kons Radiumstat Århus hæmatol lab 53-56, kons Blodbanken Århus Kommnehosp 54-56, Nordisk Insulin Lab fra 68. — Underv assist i patol anat Århus Univ sept 52-aug 53 samt april 57, lektor sst 65, prof i klin immunol sst fra 71. — Konst 2rsl Århus Kommnehosp juli-dec 49. — Studierejser Göteborg og Amsterdam 53, Paris 55, England 58, USA 62, 66, 68, 69 og 70. — Forf af: Thrombopoiesis. A Study on the origin of the blood platelets and on the thrombopoiesis of the bone marrow in the normal subject and in various thrombocytopenic states (disp 54); Transplantation af menneskelige organer, 1968; medfor af: Human transplantation antigens, 1970 (s m E.Thorsby); red af: Tissue Antigens 71; tidsskr art. — Ledende senior Studenterforen Århus 63-64, form repr 65-67, medl best Studenternes Hus 64-70, form 67-70; medl forretningsudv, sikringsfond og landskom Danmarks Frivillige Bloddonorere fra 62; medl best Int Soc of Transplantation 71-76; generalsekr for VI int workshop i vævstypetestbestemmelse Århus 75, præs VII int workshop i vævstypetestbestemmelse Oxford 77. — Guldmedalje Århus Univ (radiol) 50; tildelt Rigsmor og Carl Holst-Knudsens videnskabspris 68, Familien Hede Nielsens pris 74, Rosenkjær-prisen 77, Novo-prisen 80. — R 80.



Kistrup, Kristen Riis, f 7 febr 54 i Nakskov. ~ 4 april 81 i Gentofte læge Lene Lundvall. — St 73 Nakskov, cand V 81. — Febr 81 rsl Amtssgh Maribo med afd.



Kiær, Henrik William, f 27 jan 43 på Frdbg (F: prosektor, dr med William Wiggers K. og Gudrun Thorkelin). ~ 18 okt 75 i Odense hospitalslaborant Marianne Freilev Jæppe, f 2 maj 42 i Jægersborg (F: bogholder Poul Christian F. J. og Else Signe Poulina Krag-Jensen). — St 61 Svendborg, cand S 68, speciall 76 (patologisk anatomi og histologi). — Aug 68 rsl Kolding Sgh kir afd, marts 69 Nyborg Sgh med afd, jan 70 Sønderborg Sgh gyn-obst afd, okt 70 Ålborg Sgh Nord



patol inst, jan 72 rsl kursist Århus Kommunehosp patol-anat inst, jan 73 rsl sst, nov 74 1st rsl Odense Sgh patol inst, jan 76 Svendborg Sgh patol inst, sept 78 overl Odense Sgh patol inst, fra jan 81 Svendborg Sgh patol inst. — Ekstern lektor Odense Sgh patol inst sept 79-dec 80. — Censor i patol Odense Univ juni 76-aug 78. — Tidsskr art.

***Kiær, Thomas**, f 22 marts 55. — Cand V 81 Odense.

Kiær, William Wiggers, f 20 marts 14 i Svendborg (F: tandlæge Aksel Wiggers K. og Ebba Fog). ~ 6 febr 42 på Frdbg Gudrun Thorkelin, f 30 juli 06 i Kbh (F: dampskibsfører Emil Stefanus T. og Johanne Marie Thomsen). — St 32 Svendborg, cand V 40, speciall 47 (histologi), dr med 54. — April 40 turnus Svendborg Sgh, april 41 friv kand Ortopædisk Hosp, maj 41 vikar Svendborg Sgh kir afd, sept 41 surnum assist Kbh Kommunehosp patol inst, jan 42 vikar sst, marts 42 3rd assist sst, juli 42 2nd assist sst, okt 42 1st assist sst, sept 46 vidensk assist prosektor Rigshosp, fra juli 51 prosektor Svendborg amt patol inst. — Underv assist patol-anat inst april 44-juni 51. — Vikar prosektor Øresundshosp okt 42-marts 46, censorsuppl patol anat Tandlægehøjskolen 43-51, censor i anat med eks 49-51, censor i patol anat Odense Univ fra 69. — Forf af: Relation of fibroadenomatosis ("chronic mastitis") to cancer of the breast (f 54); tidsskr art. — Medl best Dansk Patologforen 49-51, suppl speciallistnævnt 55, medl responsumudv 61, medl § 14-nævnt 64-69, form Svendborg Amts overlægekolegium 65-67.



***Kiørboe, Erik**, f 5 dec 20 i Kbh (F: kontorchef Hans Oscar Erik K. og Gudrun Topsøe). ~ 1 sept 48 i Dianalund neurofysiologiasst Anna Greta (Pia) Abelin Schou, f 26 okt 25 i Dianalund (F: overl Hans Jacob S., † 2 maj 52, og Margrethe Brodersen). — St 39 Sct Jørgen, cand S 47, speciall 58 (neurologi). — Okt 47 vikar turnuskand Kalundborg Sgh, jan 48 turnus Skive Sgh, jan 49 vikar, maj 49 kand De Gamles By, april 50 Frdbg Hosp psyk afd, okt 50 Bispebjerg Hosp, jan 51 Frdbg Hosp psyk afd, okt 51 vikar kand Rigshosp neuromed afd, jan 52 kand Kbh Kommunehosp, okt 52 2nd rsl Kolonien Filadelfia epilep afd, okt 54 kand Rigshosp neurokir afd, jan 55 klin assist sst, juli 55 2nd rsl sst, febr 56 1st rsl Odense Amts og Bys Sgh afd N, marts 60 overl Kolonien Filadelfia mands- og børneafd for epilep sygd, fra aug 66 overl Slagelse Centralsgh neuromed afd. — Kons i EEG Centralsgh Holbæk. — Prakt speciall Slagelse. — Studierejser England 59 og 62. — Forf af: Epilepsi hos børn og unge, 1965; medfor af: Handbook of Clinical Neurology, 1974; Prognosis of Epilepsy; Audiovisuelt undervisningsmateriale om epilepsi, 1972; tidsskr art. — Medl best Kristelig Lgf 49-53, Grete Jønsens studielegat 60, Grete Jønsens erhvervslegat for epilep patienter 60, medl hovedbest Landsforen til Bekæmp af dissemineret sclerose 60, medl best Dansk Epilepsiforen 62, lægeråd og forskningsråd 62, best vidensk sekt 70, medl best Amnesty Int 69-72, repr sst fra 72, Den danske Folkekirkens mellemkirkelige råd 72. — Slægtslitt: Optegnelser vedrørende Familien Kiørboe II, 1937; (mødrene): Vilh. Topsøe-Jensen: Optegnelser om Familien Topsøe, 1937.

† **Kiørboe, Flemming**, f 24 marts 10 i Allested, † 1 jan 82 (F: læge Aage Meinig K., † 30 sept 16, og sygepl og jordemoder Andrea Margrethe Knudsen). ~ 1^o 16 dec 38 læge Margrethe Helene Lund K., † 20 sept 39 (F: togfører Niels Peder Otto Pedersen og Martha Jacobine Hansen); 2^o 24 nov 39 i Kbh Inger Stuhlmann, f 5 maj 19 i Hellerup (F: civiling Peter Gregers S. og Elisabeth Wilhelmine Freimann), æ opl 53; 3^o 28 maj 57 sygepl og laboratorieassist Nico Henriette Hansen, f 16 marts 14 (F: overtrafikassistent Johan H. og Christine Breckling). — St 30 Schneekloth, cand V 38, speciall 48 (oto-rhino-laryngologi), dr med 44. — April 38 turnus Rigshosp afd A og C, marts 39 assist Seruminst tub afd, sept 39 rsl Søværnet, maj 40-april 43 assist Kbh Centralstat Tub Bekæmp, aug 43 fast kand Rigshosp afd D, sept 44 vikar assist Kbh Kommunehosp patol inst, dec 44 surnum assist sst øreafd, marts 45 kand Rigshosp øreafd, sept 45 4th assist Kbh Kommunehosp øreafd, maj 46 3rd assist sst, april 47 kand Blegdamshosp øreafd, maj 48 2nd assist Kbh Kommunehosp øreafd, april 50 2nd rsl sst, sept 50 1st rsl Blegdamshosp øreafd, dec 52 flyvede afdlæge Militærhosp, sept 59 ass overl flyvede inst, 68-marts 80 Rigshosp flyvede klin otol afsnit, privat. — Undervist i flyveotol i Hæren 53-73. — Prakt speciall Søborg okt 51-jan 63, tillidslæge Statens Direk for Luftfartsvæsen marts 61. — Studierejser England, Holland og USA. — Forf af: Experimentelle Undersøgelser over A-vitaminfri og C-vitaminfattig Ernærings Indflydelse paa Marsvinetuberkulose (disp 44); tidsskr art. — Indenrigsmin deleg OECD 61; deltaget i int kongr i flyvede Washington 53, Paris, Amsterdam og Lissabon. — R 66, R¹ 78. — Slægtslitt: Optegnelser vedrørende Familien Kiørboe II, 1937.



Kjalke, Niels Steen, f 9 juni 35 i Kbh (F: apoteker Niels Børge Abben K. og Cyrilla Virgelia Svendsen). ~ 6 sept 59 Bente Hjortnæs Simonsen, f 26 dec 36 i Gentofte (F: inspektørassist Christian S.). — St 54 Helsingør, cand V 63. — Febr 63 vikar vidensk assist Finseninst, maj 63 turnus Frdbg Hosp afd B og A, maj 64 vikar rsl sst afd A, aug 64 værnepligtig Søværnet, aug 65 rsl Frdbg Hosp afd A, juli 66 sst afd B, juli 68 vikar rsl KAS Gentofte gyn-obst afd, jan 69 rsl sst, marts 70 Børnehosp Fuglebakken, juni 70 ass læge Julianehåb Sgh, febr 74 rsl KAS Lyngby lungemed afd, maj 74 aman Lyngby, fra jan 75 kompraksis sst. — Lægevagt Kbh og ambulanceflyvninger 65-70.



***Kjartansson, Jon Einar**, f 30 maj 50. — Cand V 78.

***Kjehr, Gunnar**, f 4 febr 1893 i Tandil, Argentina (F: landmand Johan Peter Andres Houmøller K. og Ane Kathrine Andersen). ~ Gudrun Bak (F: Peter B. og Maren Christensen). — St 16 priv, cand S 24, medl eks 25 Buenos Aires. — Fra nov 24 i Argentina, polititilæge Copetonas, prakt Tres Arroyos, chef Hosp Pirovano sst oto-laryngol afd.

Kjeldal, Inger, f 22 marts 49 i Farstrup (F: entreprenør Holger K. og Jytte K.). — St 69 Års, cand S 77 Århus. — Juli 77 vikar rsl Nykøbing M Sgh kir afd, febr 78 rsl Thisted Sgh anæst afd, maj 78 rotant Nykøbing M Sgh kir afd, april 79 sst med afd, marts 80 rsl sst kir afd, nov 80 l'rs l sst, juni 81 rsl Ortopædkirurgisk Sgh Sorø. — Tidsskr art. — Form reservelægeråd Nykøbing M Sgh april 79-febr 80.

† **Kjeldgaard, Axel Børge Christian**, f 25 jan 07 i Snedsted, † 1 juni 72 (F: købmand Otto Christian K. og Else Nielsen). ~ 5 juli 34 i Gimsing lærer Anna Røn-Nielsen, f 2 nov 08 i Thisted (F: lærer Marius R.-N. og Petra Nielsine Jensen). — St 25 Rungsted, cand S 38. — Okt 38 turnus Brønderslev Sgh, 39 rsl Tranebjerg Sgh, 40 prakt Bøvlingbjerg, fra dec 46 Lemvig. — Læge Danmarks Rederiforen jan 62, fast tilf læge børnehjem Lemvig dec 64, skolelæge & aman Lemvig jan 72.

Kjeldgaard, Gunnar, f 7 okt 23 i Ullerup, Hurup (F: gårdejer Jens Mathias K. og Anne Marie Lyngklip). ~ 18 juni 53 i Heltborg bankassistent Vita Margrethe Madsen, f 28 april 31 i Heltborg, Hurup (F: gårdejer Mads Holger M. og Mariane Poulsen). — St 50 priv, cand V 59 Århus. — Febr 59 vikar 2'rs l Odder Sgh, okt 59 2'rs l sst, fra juni 60 prakt Randers. — Moderator ved videreuddannelsen i almen med Århus Univ 74-79. — Vikar turnuskand Brædstrup Sgh nov 55-jan 56, Statshosp Risskov juni-aug 56 og juni-juli 57, Århus Amtssgh med afd febr 57, Århus Kommunehosp kir afd marts 58. — Studierejser Göteborg 58, Dalby, Sverige 59 og 69, Basel 71, Basel og Newcastle 73; deltaget i div efteruddannelseskurser 70-72. — Medl Lkf Randers og omegn uddannelsesudv 65-71, kasserer 72-77, Lkf kontakt til P.L.O. uddannelsesudv 70, sekr Lkf Århus Amt 72-75, medl repr fra 75, lægelig revisor fra 80, form forskningsudv 72-77; medl lægeråd Randers Centralsgh fra 70; medl best Dansk Selsk for alm Med 72-74; deltaget i nordiske kongr i almen med Kbh 79 og Bergen 81.



***Kjeldgaard, Karen Marie**, f 28 nov 47. — Cand V 76.

Kjeldgaard, Mads Christian Olesen, f 10 dec 42 i Vejerslev (F: gårdejer Jens Christian Kjeldgaard Olesen og Agnes Buckhave Christensen) (nvf 65). — St 63 Rønde, cand S 72 Århus, svensk jus 74, svensk speciall 78 (anæstesiologi), speciall 79 (anæstesiologi). — Juli 72 underlækarer Eskilstuna Centrallas, gyn-obst afd, Sverige, dec 72 sst kir afd, juli 73 sst anæst afd, jan 74 sst med afd, sept 74 sst anæst afd, dec 78 afdelingslækarer sst, dec 79 ass overlækarer sst, fra juli 81 overlækarer og klinikchef sst. — Politilæge Eskilstuna politidistr fra 75, tilf læge for ambulanceorg sst fra 78. — Underviser ved sygeplejeskolen i Eskilstuna fra 73. — Prakt speciall fra 74. — Deltaget i kursus tropemed og familieplanlægning Kbh Univ 72. — Deltaget i World Congress of Anesthesiology, Mexico City april 76.



***Kjeldgaard, Margit Hede**, f 20 febr 51. — Cand S 78.

Kjeldmand, Dorte Kirstine, f 10 maj 55 i Hillerød (F: lærer Erik Folmer Sørensen og lærer Birgit K.). ~ 5 maj 79 i Hillerød cand mag Leo Grinda Rasmussen, f 5 juli 52 i Bylderup (F: tømmerhldr Niels Mathiesen R. og Thyra Grinda R.). — St 72 Frederiksberg, cand S 80. — Juli-sept 80 rsl KAS Gentofte afd for multihandicappede, april 81 sst, maj 81 vikar underlækarer Eksjö-Nässjö Las kvindeafd, Sverige, nov 81 AT-lækarer sst. — Planlægger af og underviser ved kursus i klin sexol Kbh Univ marts 76-febr 81.



***Kjeldsberg, Haakon Hanning**, f 16 dec 23 i Horten, Norge (F: dir Einar K. og Rachel Hansen). ~ 4 marts 50 i Kbh cand mag Elisabet Balslev Jørgensen, f 2 marts 31 i Løgumkloster (F: kontrollør Povl Kristian Balslev J. og Edit Elisabeth Madsen). — St 43 Horten, Norge, cand S 52, norsk speciall 61 (pædiatri). — I Norge. — NL.

Kjeldsen, Christel Schou, f 11 maj 46 i Kbh (F: dir Igor Christen Schou-Kjeldsen og oversætter Roselies Helbich). — St 65 Aurehøj, cand S 74. — Juli 74 vikar rsl Rigshosp neurokir afd, okt 74 adjunktvikar Kbh Univ med fys inst A, febr 76 kursusstip sst, febr 79 klin assist Hvidovre Hosp neuromed afd. — Scholartstipendiat biokem inst A jan-dec 72. — Tidsskr art.

***Kjeldsen, Eva**, f 17 dec 49. — Cand S 77 Århus.

Kjeldsen, Hanne, f 11 febr 46 i Sønderborg (F: repr Willy Eskild Jørgensen og Erna Ragnhild Mariane Poulsen). ~ 15 sept 73 i Ebeltoft civiløkonom John Ibsen, f 21 sept 46 i Tversted (F: vejmand Georg I. og Gudrun I.). — St 65 Randers, cand V 73 Århus. — Febr 73 vikar rsl Silkeborg Centralsgh psyk afd, juni 73 rsl Ebeltoft Sgh, febr 76 Århus Kommunehosp plastikkir afd, april 77 Århus Amtssgh ortopæd-kir afd, juni 78 l'rs l Århus Kommunehosp plastikkir afd, febr 80 rsl Århus Amtssgh parenchymkir afd, juni 81 kursist sst.

***Kjeldsen, Henning Panum**, f 24 nov 43. — Cand V 72 Århus.

Kjeldsen, Jens Juel, f 14 sept 30 i Dybvad (F: ejendomsmægler Thomas K. og ejendomsmægler Petra Otsine Bertelsen) (nvf 68). ~ 29 jan 55 i Grønbæk sekr Annelise Breinegård Madsen, f 10 sept 36 i Frederikshavn (F: salgschef Henning M. og tandtekniker Gerda E. Breinegård). — St 50 Ålborg, cand S 58 Århus, svensk jus 63, speciall 68 (obstetrik), 71 (gynækologi), dr med 79. — Juli 58 vikar cand Herring Centralsgh med afd, nov 58 turnuskand KAS Gentofte med afd B og kir afd A, nov 59 cand Diakonissstift kir afd A, jan 60 KAS Gentofte kir afd A, jan 62 underlækarer Ljusdal Sjukh Sverige, aug 64 vikar rsl Rigshosp fødeafd B og gyn afd M, okt 64 rsl sst, aug 67 klin assist sst, maj 69 vikar rsl KAS Gentofte gyn-obst afd G, juni 69 rsl sst, sept 70 l'rs l KAS Glostrup gyn-obst afd G, febr 73 Rigshosp føde- og gyn afd, fra febr 75 overl Sønderborg Sgh gyn og obst afd. — Kons Modrehjælpen Kbh samråd II 72-73. — Undervist i anat, fysiol, endocrinol, gyn og obst



jordemoderskolen Rigshosp 64-69 og 73-75, efteruddannelseskurser sst 65-69, kursus i speciallægeuddannelse i obst og gyn Rigshosp 70 og 72, ekstern lektor Kbh Univ 73-75. — Vikar rsl Assens Sgh jan-juli 55, obligatorisk fødetjeneste Sct Joseph Hosp obst afd 59, vikar rsl Åbenrå Sgh kir afd jan-febr 76, Herning Centralsgh 77-78, prakt speciall Hellerup 71-75, Sønderborg fra 75; censor i gyn og obst jordemoderskolen Rigshosp 64-69, med embedseks sst 73-74. — Studierejser Lund 65, Groeningen 66, Wien 68, Stockholm 68, Miami Florida 76, Mexico City 77, London 81, deltaget i div efteruddannelseskurser 75-81. — Forf af: Hemodynamic Investigations during Labour and Delivery (disp 79); tidsskr art og foredrag. — Deltaget i kongr Lund 65, Groeningen og Oslo 66, Wien, Stockholm, Kbh 68, London 70, Helsingør og Lausanne 72, Kbh 73, Wien 78, Kiel og Birmingham 79, Nyborg og London 81 (gyn-obst emner). — Gæsteforelæsning Kbh Univ nov 74 (Det normale pelvis i relation til obstetrikken).

*Kjeldsen, Keld Per, f 10 juni 52. — Cand S 79 Århus.

Kjeldsen, Knud, f 9 maj 31 på Frdbg (F: politikommissær Ejner K. og Laura Knudsen). ~ 25 jan 58 på Frdbg overfysioterapeut Mari-
anne Børglum Hansen, f 20 okt 32 på Frdbg (F: overlærer mag art Gunnar H. og overlærer Laura Mogensen). — St 50 Metropolitan, cand V 58, speciall 65 (klinisk kemi), dr med 69. — Febr 58 turnus FAC Hillerød, febr 59 rsl sst afd F, april 60 2' rsl sst centrallab, sept 62 sst afd B, aug 64 klin assist Rigshosp centrallab, maj 68 overl Frdbg Hosp centrallab, fra marts 69 Rigshosp klin-kem afd CL. — Kons i klin-kem Sct Elisabeth Hosp fra 70. — Studierejser Israel 66, Schweiz 67 og 68, USA 69 og 78. — Forf af: Smoking and Atherosclerosis. Investigations on the Significance of the Carbon Monoxide Content in Tobacco Smoke in Atherogenesis (disp 69); Noter til klinisk kemi, 1971 red af: Kompendium i klinisk kemi, 79; tidsskr art. — Medl best Dansk Selsk for Klin Kemi fra april 71, medl dets udv for postgraduat underv jan 71-jan 72, medl Rigshosp byggeudv vedr fællesplanlægning af laboratorier 71, Amtsrådsforen byggesymposier 72, medl Rigshosp lægeråd 75-81, form 80-81, medl byggeudv 80-81, tilf Sundhedsst specialisnævnev fra 73 (klin-kem); deltaget i int kongr bl a Chicago 70, Berlin 73, Tokyo 76 (atherosclerose). — Gæsteforelæsning EF-kom Luxembourg 75, New York og Heidelberg 75, Milano 76 og London 78 (atherosclerose); Fellow the Council on Atherosclerosis Amer Heart Assoc fra 78.



Kjeldsen, Lars Erik, f 30 maj 47 i Esbjerg (F: ing Kaj Walther K. og frisør Tove Irene Hansen). ~ 31 jan 70 i Nakskov sygepl Connie Maaving, f Madsen, f 17 okt 46 i Falslev, Mariager (F: maskinchef Ejler Rasmus Maaving M. og Asta Kamma Hansen). — St 66 Nakskov, cand S 75, svensk jus 77. — Aug 75 distrläkare Vetlanda, Sverige, jan 76 Eksjö Las kir klin, juli 76 sst anæst klin, sept 76 sst med klin, marts 77 sst anæst klin, maj 79 Lund Las barnklin, sept 79 Malmö Allmänna Sjukh örön klin, febr 80 sst anæst klin, aug 80 Lund Las anæst klin. — Vikar rsl Statshosp Vordingborg juni 72, Boden Centrallas psyk klin juli-sept 73, distrläkare Finspång juli-sept 74. — Deltaget i div efteruddannelseskurser; studierejse Hosp for Sick Children, London nov 79.

Kjeldsen, Hugo Mogens Hoffgaard, f 11 jan 30 i Kbh (F: læge Hugo K., † 27 maj 36, og Ulla Hoffgaard). ~ 11 maj 57 i Mølholm laboratorieassistent Inger Worning, f 21 jan 36 i Vejle (F: dir Aage W. og Inger Marie Hansen). — St 48 Metropolitan, cand V 57, speciall 67 (oftalmologi). — Febr 57 vikar kand Sct Maria Hosp Vejle gyn-obst afd, april 57 turnus Hjørring Sgh, april 58 vikar underläkare Frösjö Sjukh, Sverige, maj 58 kand Silkeborg Centralsgh med afd, maj 59 2' rsl sst, okt 59-maj 60 rsl Hæren, juni 60 2' rsl Silkeborg Centralsgh med afd, juli 61 1' rsl sst, aug 63 årskand Odense Amts og Bys Sgh afd E, aug 65-marts 67 rsl Århus Kommunehosp øjenafd, dec 66-febr 67 under orlov rsl sst neurokir afd G, marts 67 1' rsl Ålborg Amtssgh øjenafd, april 69-marts 71 1' rsl Sct Maria Hosp Vejle øjenafd, fra april 69 prakt speciall Vejle. — Kons Vejle Sgh april 69-nov 74, speciall kons i øjensygd Vejle amtskomm socialforvaltningens revaliderings- og pensionsafd fra april 79. — Vikar kand Tub Hosp Hjørring og Hjørring amts tub stat okt 59-maj 60, behandlende læge Sct Maria Hosp Vejle øjenafd april 71-okt 74, Vejle Sgh øjenafd nov 74-aug 79. — Studierejse Uppsala april 67, deltaget i XIX Nordiske oftalmologmøde juni 69. — Tidsskr art. — Medl best Lkf Vejle Amt fra jan 78, medl repr FAS fra jan 78. — Slægtslitt (mødrene): E. A. Thomle: Familien Hofgaard i Norge, Kristiania 1911.



Kjeldsen-Kragh, Niels, f 11 okt 47 i Horne (F: dyrlæge Jens K.-K. og Thora K.-K.). — Cand V 77 Århus. — Marts 77 rsl Ålborg Sgh Syd ortopæd-kir afd, april 77 Ålborg Sgh Nord thoraxkir afd, okt 77 Frederikshavn Sgh med afd, dec 77 Ålborg Sgh Nord rtg afd, juni 78 Ålborg Sgh Syd Radiumstat, marts 79 sst ortopæd-kir afd, april 80 sst øreafd, okt 80 sst med-hæmatol afd.



† **Kjelgaard, Poul Würtzen**, f 27 sept 05 i Randers, † 18 aug 79 (F: postmstr Carl Agerbæk Frederik Würtzen K. og Ida Jensine Margrethe Friis Trampenberg). ~ 17 juli 32 i Nibe Anna Marie Jensen, f 25 febr 05 i Nibe (F: købmand Niels J. og Anna Jacobine Petersen). — St 24 Ålborg, cand V 32. — Marts 32 rsl Farsø Sgh og aman, april 35 prakt Fjerritslev, april 37 Dybvad, aug 44 Hassers, Ålborg, april 64 1' rsl Ålborg Amtssgh lungemed afd og tub stat Ålborg Amt, sept 66-febr 67 og maj 67-aug 68 till konst overl, aug 71 1' rsl Ålborg Sgh Syd radiumstat og fra juli 72 Ålborg Amtssgh rtg-terapi afd. — Personalelæge De Danske Spritfabrikker sept 44-april 64, tilf læge optagelseshuset Clementhus sept 44-dec 70. — Slægtslitt: C. Klitgaard: Stambog for Efterkommere af Ægteparret Mogens Brix og Karen Pedersdatter Lassen, 1898.



***Kjellberg, John Kjeldsen**, f 29 maj 34 i Kbh (F: mekaniker Charley Peter Johan Georg K. og Adele Kjeldsen). ~ 31 okt 59 i Kbh cand pharm Hanne Gundersen, f 26 aug 34 i Kbh (F: gartner Harry G. og forstanderinde Astrid Clausen). — St 54 priv, cand S 63. — Vikariater, jan 64 turnus Sundby Hosp, jan 67 skolelæge Ribe amt, fra okt 69 prakt Tjæreborg.

*Kjellerup, Carsten, f 18 april 54. — Cand V 81 Århus.

*Kjellerup, Paul Erik, f 13 nov 30 i Århus (F: kons Carl Christian K. og Annamarije Andreasen). — St 51 Viborg, cand V 62 Århus, speciall 71 (oto-rhino-laryngologi). — Prakt speciall Vejen.

*Kjelsberg, Frank Normann, f 21 juli 48. — Cand S 76.

*Kjems, Ebbe, f 17 juni 20 i Skovshoved (F: viceskoleinsp Magne Nielsen K. og Johanne Thomsen). ~ 14 juli 46 i Skovshoved tandlæge Lytte Thaysen, f 14 febr 24 på Frdbg (F: fuldmægtig Axel T. og Elly Cohr Nielsen). — St 39 Ordrup, cand V 47, speciall 66 (klinisk mikrobiologi), dr med 65. — Marts 47 turnus Frdbg Hosp, marts 48 vikar turnus sst, juli 48 helårskand Nørre Hosp, juli 49 halvårskand Dr Louise Børnehosp, jan 50 halvårskand Bispebjerg Hosp psyk afd, april 50 halvårskand Blegdamskand med afd, sept 50 rsl Hvidøre Hosp, nov 51 helårskand Finseninst, okt 52 KAS Gentofte afd B, aug 53 assist Statens Seruminst streptokokklab, april 59 laborator sst, april 64 ass overl sst, fra juli 69 overl sst. — Forf af: Streptokokbakteriofager (disp 65); tidsskr art. — Slægtslitt: Olav Iversen Kjems: Kjemsgaards Saga og Slægterne Kjems, 1939.



*Kjems, Frode, f 16 dec 53. — Cand S 80.

*Kjems, Helge, f 10 maj 09 i Skive (F: skoleinsp Hjalmar Nielsen K. og Dorteia Abelone Laustsen). ~ 20 dec 41 i Kbh sygepl Asta Emilie Grundtvig-Poulsen, f 19 marts 15 i Viborg (F: overl Frederik G.-P. og Marie Johanne Andersen). — St 28 Ordrup, cand S 37, speciall 48 (psykiatri). — Juli-aug 37 vikar kand, sept 37 turnus Sundby Hosp, sept 38 vikar kand sst kir afd, sept 38 assist Kbh Univ biokem inst, nov 38 kand Bispebjerg Hosp psyk afd, marts 39 Kbh Kommunehosp psyk afd, febr 40 2 rsl Sct Hans Hosp, juli 40 konst afdlæge sst, aug 41 2 rsl Frdbg Hosp psyk afd, maj 43 kand sst neurol afd, nov 43 kand Rigshosp neurol afd, okt 45 2 rsl Kbh Kommunehosp psyk afd, april 47 leder Ungdomskom Børneundersøgelser, jan 48 sociallæge Århus komm, fra april 53 socialoverl sst. — Lærer i psyk Den Sociale Højskole Århus 57-69. — Assist overl psyk Politiet juli 41, konst overl psyk Politiet juni 45-april 47. — Medarb ved: Samfundet og folkesundheden, 1951; Ungdomskommissionens Betænkning: Den tilpasningsvanskelige ungdom, 1952; Samliv og Samfund 1956: kap 35 og 36: Seksuelle tilpasningsproblemer, Potens- og orgasmeforstyrrelser, 1956; Pædagogisk sexologi: kap 11: Forstyrrelse af orgasmefunktionen, 1971; Socialpolitik. Socialmedicin. Socialpædagogik: afsnit: Børne- og ungdomsforsorg og familievejledning, 1972; Socialpsykiatriske emner, 1972 (s m Gertrud Schleisner); tidsskr art. — Medl Lkf Socialmed udv, medl ungdomskom 47-53, form best Socialpæd Seminarium Århus 49, sammes øvelsesbørnehave 49, lokalafd Landsforen Mentalhyg 49, form Alkoholterapeut Selsk 56, medl sexual-oplysnings udv 63-69, medl julemærkekom 64. — Slægtslitt: Olav Iversen Kjems: Kjemsgaards Saga og Slægterne Kjems, 1939.

*Kjer, Barbara, f 7 aug 46. — Dansk jus 78.

Kjer, Lejf Ejgil, f 10 dec 1900 i Kbh (F: vekselerer Fritz Carl Gustav K. og Jensigne Christine Margrethe Burcharth). ~ 19 marts 27 i Oslo Elisabeth Lilloe Ugland, f 26 okt 05 i Kristiania (F: ing Per U. og Hulda Marie Fillinger). — St 19 Østersøgade, cand V 27, speciall 37 (fysiurgi). — Marts 27 rsl Ærøskøbing Sgh, maj 29 kand Svendborg Sgh, okt 29-sept 30 turnus Bispebjerg Hosp afd A og B, nov 30 kand Rudolph Bergh Hosp, maj-okt 31 Rigshosp afd G, vikar Sygek Massageklin, maj-okt 33 assist Teilmanns kursus, jan 34 dr Wilstrup fys klin, marts 34 Bispebjerg Hosp badeklin, maj 34 Kbh Kommunehosp badeklin, maj 34-aug 36 Sygek Massageklin Vendersgade, okt 37 afdlæge Mariendalsvej, febr 45 klinikchef Trommesalen, juni 56-sept 72 overl fys klin Frederikssundsvej. — Kons fys Montebello 38, Hareskov 30-40. — Assist Teilmanns Kursus poliklin fra 46, lærer i patol sst fra 47. — Assist overl Ottosens klin maj 30-juni 32, prakt Kbh 31, privatklin fra 39; censor Teilmanns Kursus 46. — Form De Studerendes Sygek 33.



*Kjer, Ernst Hans, f 27 febr 15 i Hamburg (F: købmand Gerhard K. og Kristine Videbæk Poulsen). ~ 16 juni 44 i Åbenrå Aase Heidemann, f 16 april 20 i Åbenrå (F: grosserer Carl Sophus H. og Johanne Mortensen). — St 33 Sønderborg, cand V 41, speciall 48 (oto-rhino-laryngologi). — Marts 41 turnus Amtssgh Roskilde, vikar sst kir og otol afd, assist Sct Ansgar Klin Åbenrå, kand Odense Amts og Bys Sgh kir afd, vikar kand Åbenrå Sgh, FAC Hillerød otol afd, vikar rsl sst, maj 48 assist Sct Hedvigs Klin Kolding øreafd, fra juli 49 speciall Vejle.

*Kjer, Jacob Christian, f 8 maj 39 i Kbh (F: Kitty Marie K.). — Cand V 66.

Kjer, Jens Jørgen, f 7 sept 45 i Åbenrå (F: læge Ernst K. og Åse Heidemann). — St 64 Vejle, cand S 72 Århus. — Aug 72 vikar rsl KAS Gentofte afd T 3, dec 72 rsl sst, april 74 sst gyn-obst afd, marts 76 sst kir afd H, sept 76 KAS Herlev urol afd, jan 77 sst med endokrinol afd, juli 77 sst urol afd, april 78 sst gyn-obst afd, marts 80 sst onkol afd, jan 81 1 rsl KAS Glostrup gyn-obst afd. — Kons Mødrehjælpens Antikonceptionsklin april 75-sept 76. — Undervist ved speciallægekursus i pararoskopik marts 78 og marts 80, klin lektor Kbh Univ gyn-obst afd jan 81. — Deltaget i kursus i almen med Odense Univ 73. — Tidsskr art. — Deltaget i gyn-obst kongr San Francisco 77 og Göteborg 80.



† Kjer, Kaj Regnar, f 23 juli 1892 i Kbh, † 2 dec 66 sst (F: vekselerer Fritz Carl Gustav K. og Jensigne Christine Margrethe Burcharth). ~ 24 maj 22 i Horsens Karen Elisabeth Søderberg, f 22 juli 1896 i Horsens (F: kredsli Christen S. † 11 aug 28, og Christiane Marie Bjerre). — St 11 Østersøgade, cand S 18, speciall 24 (mave-tarmsygdomme, sukkersyge), 28 (intern medicin). — Marts-juni 19 underlæge og rsl Hæren, sept 19 kand Odense Amts og Bys Sgh med afd, nov 19 Blegdamskosp, febr 20 De Gamles By, jan 21 2 rsl Horsens Sgh, aug 21 turnus Rigshosp afd A og D, april 22 rsl Århus Amtssgh med afd, april 24 Juelsminde Hosp, juni 24-maj 25 klin assist Øresundshosp, okt 24-dec 59 prakt Frdbg, privat sst. — Assist Kbh Poliklin med afd okt 24, rsl Diakonissestift med og børneafd okt 25, rsl Hæren aug 25-juli 27. — Studierejse Halle 28.

Kjer, Poul Videbæk, f 17 maj 22 i Sønderborg (F: grosserer Gerhard Ferdinand K. og Kristine Videbæk Poulsen). ~ 17 juni 56 i Herlufsholm sygepl Marianne Isabella Margrethe Rainalds, f 5 april 32 i Shanghai (F: dir, civiling Johan Edmund R. og Vibeke Camilla Ulrikka Juhl). — St 40 Sønderborg, cand V 49, speciall 58 (oftalmologi), dr med 59. — Marts 49 turnus Holstebro Centralsgh, marts 50 rsl Hæren, juni 50 kand Århus Kommunehosp neurokir afd, juli 50 sst med afd, april 51 rsl Hæren, maj 51 kand KAS Gentofte øreafd, okt 51 Vejle Sgh kir afd, nov 51 årskand Århus Kommunehosp neurokir afd, nov 52 Århus Univ øjenafd, nov 53 skibslæge ØK, april 54 halvårskand Rigshosp afd E, okt-dec 54 vikar sst, maj 55 assist Blindeinst øjenklin, juli 56 Heller fellow Dept of Ophthalmology, School of Med Univ of California, San Francisco, sept 57 årskand Kbh Kommunehosp oftalmol afd, sept 58 2' rsl sst, juni 60 2' rsl KAS Gentofte øjenafd, maj 61 øjenlæge Kbh Kommunehosp oftalmol afd, maj 61 1' rsl KAS Gentofte øjenafd, sept 61 Kbh Kommunehosp oftalmol afd, sept 64 KAS Gentofte øjenafd, fra aug 68 overl sst, till øjenklin KAS Glostrup, fra 78 till øjenklin KAS Herlev. — Øjenlæge til varetagelse af glaucomsygd Kbh Kommunehosp oftalmol afd maj 61-sept 64, kons øjensygd Forsorgscentret Nordsjælland juni 64-jan 65, kons øjensygd Statsfængslet Vrdslose og Kriminalforsorgen - Anstalten ved Herstedvester fra 70. — Underviser i øjensygdomme ved videreuddannelse i almen med 71-74. — Prakt speciall Hellerup fra april 60, censoruppl i oftalmol Kbh Univ fra 72. — Studierejser Helsingfors, Stockholm 53, London 54 og 80, USA 56-57, Bruxelles 58, Heidelberg, Bern og Genève 59, Bonn 61, New York, Boston, Baltimore, St Louis, San Francisco 66. — Forf af: Infantile optic atrophy with dominant mode of inheritance (disp 59); tidsskr art. — Sekr Dansk Oftalmol Selsk 62-63, næstform 63, form Niels Vilhelm Booth og Hustrus Fond fra 77, Louisa og Carl Th. Brauers Fond fra 81, med best Overl dr med Victor Larsens Legat, Mimi og Victor Larsens Fond fra 77; deltaget i Nordiske Oftalmolog Møder Kbh 67 og 77, Bergen 69, Reykjavik 71, Lund 75, Oslo 79, int symposier Bologna 72, Paris 74, Bruxelles og Stockholm 79, Brighton 80. — Gæsteforelæsnng Univ of California San Francisco 66.



***Kjerkegaard, Hans Godtfred Kryger**, f 12 marts 46. — Cand S 77 Århus.

† **Kjerrumgaard, Erling Tang**, f 28 sept 15 i Kbh, † 21 marts 74 (F: tandlæge, cand polit Ivar Tang K. og Elisabeth Wilhelmine Hansen). ~ 22 aug 53 i Helsingør Lene comtesse Knuth, f 22 febr 33 i Kbh (F: kaptajn Eigil greve K. og Ellen Werner). — St 33 Metropolitan, cand S 40, speciall 50 (oftalmologi). — Okt 40 turnus Kbh Kommunehosp afd II og V, okt 41 surnum kand Rigshosp øjen- og neurol afd, juni 42 assist øjenlæge Johs. Nielsen og E. Winther Århus, okt 42 rsl Randers Centralsgh øjenafd, nov 44 fast kand Ålborg Kommunehosp med afd, sept 45 vidensk assist Blindeinst øjenklin, okt 47 surnum kand Kbh Kommunehosp neurol afd, jan 48 assist Kbh Univ arvebiol inst, april 49-sept 50 kand Kbh Kommunehosp øjenafd, fra jan 51 prakt speciall Helsingør. — Kons oftalmol Øresundshosp Helsingør fra jan 51. — Rsl Hæren dec 42-jan 43, jernbanelæge 51. — Tidsskr art.



Kjersem, Helge Johan, f 23 juni 50 i Ålesund, Norge (F: Munroe K. og Hildur K.). ~ 19 aug 78 i Helsingør sygepl Anne-Marie Vestergaard, f 25 aug 48 i Randers (F: Anker V. og Laura V.). — St 69 Ålesund, cand S 77. — Sept 77 underlækare Karlskoga Las med afd, Sverige, marts 78 sst kir og gyn-obst afd, okt 78 Universitetsklin Malmø infektionsmed afd, marts 79 rsl Rigshosp med-epid afd M. — Underviser i epid sygd Bispebjerg Sygeplejeskole 79-80. — Vikar klin assist Rigshosp med-epid afd M febr-maj 80. — Fordrag og tidsskr art især om diabetes emner.

Kjersgaard, Knud, f 9 aug 24 i Kbh (F: kordegn Thorkild Rasmus Hansen og Ella Kirstine Kjersgaard) (nfv 52 og 80). ~ 1° 18 okt 52 i Kbh fysioterapeut Kirsten Jensen, f 12 april 28 på Frdbg (F: insp Jens Christian Ernst J. og Edith Ingeborg Nielsen), æ opl 66; 2° 7 sept 70 i Lyngby ergoterapeut Eva Michélsen, f 30 dec 39 i Odense (F: civiling Annard M. og Ingeborg Olga Nilsson). — St 43 Frdbg, cand S 52, speciall 62 (fysiurgi). — Nov 52 turnus Sundby Hosp, nov 53-maj 54 årskand Sorø Sgh, juni 54-jan 55 værnepligtig rsl Flyvevåbnet, sept 54 vikar kand Fysiurgisk Hosp Hald, febr 55 vikar kand Rigshosp radiol afd, marts 55 årskand sst, febr 56 2' rsl Hornbæk Kurbad, okt 57 KAS Gentofte fys afd, aug 58 kand sst, jan 60 vikar 2' rsl sst, april 60 vikar kand Nørre Hosp med afd, maj 60 kand KAS Gentofte fys afd, juni 60 vikar 2' rsl sst, okt 60 2' rsl Nørre Hosp med afd, dec 61 vikar årskand KAS Gentofte neurol afd, marts 62 2' rsl Nørre Hosp med afd, april 64 1' rsl sst, april 69 vikar rsl sst, aug 69 vikar overl sst fys afd, nov 69 vikar 1' rsl De Gamles By fys afd, febr 70 1' rsl sst, fra okt 72 overl Fysiurgiske Klinikker Kbh. — Tidsskr art.



***Kjersgaard, Peter**, f 28 juni 51. — Cand S 79.

Kjerulf, Jinge, f 4 sept 14 i Kbh (F: billedhugger, prof Johannes C. Bjerg og Sigrid Marie Jacobsen). ~ 31 juli 38 i Kbh overl, dr med Kaj K. — St 33 Aurehøj, cand V 42, embedslægeeks 52. — Marts 42 turnus Rigshosp afd B og C, jan 43 vikar assist Kbh Univ med-fysiol inst, nov 46 helårskand Nørre Hosp, nov 47-maj 48 halvårskand Blegdamshosp epid afd, maj 50 og jan 51 vikar assist Kbh Kommunehosp med poliklin, aug-nov 51 vikar helårskand Blegdamshosp epid afd, nov 52 Rigshosp afd O, jan 53 assist Med Lab Vognmagergade, maj 53 vikar kand Rigshosp afd O, nov 53-nov 55 assist Mødrehjælpen, periodevis vikar sst. — Tidsskr art.



Kjerulf, Kaj, f 20 dec 12 i Varde (F: grosserer Viggo Kjerulf-Jensen og Margrethe Gregersen) (nfv 57). ~ 31 juli 38 i Kbh læge Jinge K. — St 31 Øregård, cand S 38, speciall 49 (intern medicin, stofskifte- og blodsygdomme), 61 (mave-tarmsygdomme), 74 (medicinsk gastroenterologi), dr med 42. — Sept 38 turnus Rigshosp afd B og C, aug 39 kand Finseninst med afd, okt 39 rsl Søværnet, april 40 assist Kbh Univ med-fysiol inst, jan 43 kand



Rigshosp afd G, juni 43 sst afd H, nov 43-okt 44 Bispebjerg Hosp afd B, dec 44 Blegdamshosp, nov 45 2^{rsl} Bispebjerg Hosp afd B, maj 48 1^{rsl} Blegdamshosp med afd, 53 konst overl sst, maj 53 rsl sst epid afd, marts 54 overl Militærhosp med afd, aug 57 Blegdamshosp med afd, 75 Bispebjerg Hosp med afd, fra 78 med afd B. — Med-farmakol konsulentvirk-somhed fra 43. — Censur suppl med eks Kbh biokemi 43-45, intern med fra 54. — Studierejse USA 52. — Forf af: Fosforilyneringsprocessers Betydning for Resorption og Assimilation (disp 42); Medforf af: Saadan kom de hjem, 1945; medudg og medred af: Medicinsk Kompendium fra 1956, Lægemiddelkataloget; tidsskr art. — Medl best Selsk for Teor og Anvendt Terapi 48, Dansk Selsk for Intern Med 60, form 61; medl Sundhedsst radioaktivitetsudv 55, Idrættens Forskningsråd 58. — Gulmedalje Kbh Univ 43. — MTKha 46, R 77, (NrKMM).

*Kjetland, Lars, f 14 jan 35 i Torvastad, Norge (F: læge Birger K. og Asta Goa). ~ 14 sept 63 i Nærbo, Norge, Carmen Flörecke, f 17 marts 43 i Breslau, Tyskland. — St 54 Norge, cand V 70 Reykjavik, Island, dansk jus 73. — 3 år i Sverige, Moravian Church Hospital Sikonge Tanzania, senere Syd Afrika.

Kjældgaard, Anders, f 17 juli 48 i Kbh (F: musiker Poul K. og kommunelærer Anna Kirsten Andersen Nygård). ~ 9 febr 74 i Fagersta socialrådg, tandlæge Rita Marianne Niemi, f 12 febr 51 i Stockholm (F: civiling Sulo V. og finsk tolk Anni Alkio). — St 67 Rødovre, cand V 74, svensk jus 74, speciall 82 (gynækologi og obstetri). — Febr 74 underlækare Södertälje Sjukh kvinnoklin, aug 74 AT-läkare sst, juni 76-dec 78 underlækare Huddinge Sjukh kvinnoklin, jan 79 sst anæst afd, juli 79-april 81 sst klinoklin, maj 81-april 82 sst kir afd. — Undervist i gyn-obst Karolinska inst, Huddinge Sjukh sept 80-marts 81. — Aman i gyn-obst Karolinska inst, Huddinge Sjukh kvinnoklin. — Tidsskr art om gyn-obst emner. — Deltaget i int symposium on vaginal mycoses Wien 81.

*Kjældgaard, Poul, f 21 nov 49. — Cand V 75.

*Kjær, Aggi, f 31 marts 35 i Kbh (F: vognmand Niels Hansen Sønderkær og Else Jensen). ~ 12 sept 59 i Kbh læge Peter K. — St 55 priv, cand S 67. — Okt 71 rsl Rigshosp øreafd, fra april 73 prakt Kbh.

*Kjær, Aksel, f 7 juni 30 i Rindum, Ringkøbing (F: kontorchef Eli Christiansen K. og Birthe Pedersen). — St 49 priv, cand S 58. — Aug 58 turnus Kbh Kommunehosp afd II og I, nov 59 kand Finseninst kir afd, maj 60 KAS Glostrup afd A, nov 61 Rigshosp fødeafd B og gyn afd M, maj 62 sst kir poliklin og afd R, maj 64 rsl sst, fra maj 66 prakt Espergærde. — Tilsf læge Espergærde Husholdningsskole sept 69.

*Kjær, Annette, f 31 jan 43 i Gentofte (F: politiassistent Viggo Johannes Andersen Drejnum og Maja Dorte Sørensen). — St 61 Gladsaxe, cand V 70, speciall dec 77 (oto-rhino-laryngologi). — Fra 78 kompraksis Fredericia.

Kjær, Claes, f 18 dec 34 i Århus (F: fuldmægtig Harry K. og sygepl Anna Emilie K.). ~ 4 febr 61 i Hellerup korresp Ida Collin, f 24 okt 36 i Kbh (F: Irs Ionas C. og Birte Christensen). — St 55 Ordrup, cand V 65. — Febr 65 underlækare Las Bäckefors, Sverige, sept 65 turnus Øresundshosp Helsingør, sept 66 rsl sst med afd, marts 67 Skt Lukas Stift med afd, marts 68 underlækare Centrallas Uddevalla kvinnoklin, juni 68 vikar rsl Blegdamshosp børneafd, fra sept 68 prakt Nivå. — Kons Dabl uddannelsessek vedr prakt efteruddannelse fra 74. — Underviser i med psyk Kbh Univ fra 77, ved skolelægekursus 78 og 79, klin lektor Kbh Univ inst for almen med fra 77. — Tilsflæge Karlebo komm børneinst 71, Kbh Komm børnehjem i Kokkedal 71, skolelæge Karlebo komm 76. — Medforf af: Lærebog i almen medicin, Basisbog 2. — Næstform Dabl uddannelseskom 72, form udv vedr prakt efteruddannelse 72, medl koordinationsudv 72, medl best Frøbelseminariet 76; deltaget i int kongr Kbh 79, New Orleans, USA 80, Bergen, Norge 81 (almen med).



Kjær, Else Marie, f 24 april 16 i Vium, Sjørsløv (F: sognepræst Albert Thorvaldsen Holm og Ellen Johanne Marie, f Holm). ~ 24 juli 54 i Odense lektor, cand mag Johannes K., f 21 sept 05 i Jelling (F: lærer Martin K. og Helga Vaaben). — St 33 Ålborg, cand V 41. — Maj 41-april 42 turnus Århus Amtssgh, juni 42 kand Faksing San, marts-aug 43 vikar Thisted Sgh, jan 44 Holstebro Sgh med afd, febr 44 kand Thisted Sgh, nov-okt 45 Statshosp Sønderborg gyn-obst afd, dec 45-april 65 prakt Thisted, privat Thisted. — Skolelæge aug 49.

† Kjær, Erik Bastian, f 11 febr 09 i Kbh, † 21 maj 78 (F: møbelhdir Thomas Bastian K. og Elise Cathrine Christensen). ~ 10 aug 35 i Birkerød Gudrun Elisabeth Christensen, f 13 marts 09 i Birkerød (F: snedkermstr Peter C. og Anna Larsen). — St 27 priv, cand S 36, speciall 44 (oto-rhino-laryngologi). — Juli 36-juni 37 turnus Ålborg Amtssgh, aug 37-juli 39 2^{rsl} Haderslev Sgh, sept 39 kand Kbh Kommunehosp afd I, jan 41 friv assist og vikar sst, till 3 mdr Sundby Hosp øreafd, juni 41 vikar kand KAS Gentofte øreafd, juli 41 vikar, aug 41 vikar kand KAS Gentofte øreafd, sept 41 vikar, okt 41 kand Blegdamshosp, dec 41 KAS Gentofte øreafd, okt 42 4^{assist} Kbh Kommunehosp øreafd, okt 43 3^{assist} sst, juli 44 2^{assist} sst, april 46 kand Blegdamshosp otol afd, maj-juni 47 vikar sst, okt-dec 47 Frdbg Hosp afd H, april 48 natvisitator Kbh Kommunehosp, maj 48 rsl Blegdamshosp otol afd, sept 50 assist Øresundshosp øre-hals afd, juli 44 prakt Kbh, fra jan 45 prakt speciall sst. — Rsl Hæren sept-nov 39. — Studierejse Frankrig 47. — Tidsskr art. — Medl best Kbh Øre- og halslægers Org 55, form 55.

Kjær, Ib Johannes, f 2 jan 17 i Kbh (F: trikotagehdir Jørgen K. og Augusta Mathilde Petersen). ~ 18 marts 44 i Silkeborg Ella Heiberg Sørensen, f 26 okt 22 i Silkeborg (F: bankdir Charles Claudius S. og Viola Elisabeth Andersen). — St 35 priv, cand S 42, speciall 50 (oto-rhino-laryngologi). — Aug 42 kand Sindsygehosp Augustenborg, dec 42 vikar turnus Amtssgh Fakse, dec 43 kand Statshosp Sønderborg rtg afd, okt 44 Hjørring Sgh otol afd, okt 45 Vejle Sgh kir afd, maj 46 2^{rsl} Skive Sgh kir afd, jan 47 1^{rsl} Sct Joseph Hosp Århus otol afd, jan 49 vikar, marts 49 distr læge Julianehåb, maj 50 vikar, fra aug 50 prakt speciall Nykøbing M.



*Kjær, Jakob Hougaard, f 17 aug 39 i Hobro. — Cand V 68 Århus.

*Kjær, Klaus, f 1 okt 46. — Cand V 73.

*Kjær, Lasse Ulrich, f 19 aug 46. — Cand S 78.

Kjær, Lone, f 16 april 40 i Vejle (F: sygehusinsp Otto Lavdal K. og sygepl Ingrid Panum Lorentsen). — St 59 Stenhus, cand S 67. — Juli 67 rsl Grindsted Sgh, nov 67 1^{rs}l sst, marts 69 vikar rsl Sønderborg Sgh kir afd, april 69 rsl sst gyn-obst afd, sept 70 Silkeborg Centralsgh gyn-obst afd, nov 71 1^{rs}l sst kir afd, nov 72 rsl Ålborg Sgh Syd anæst afd, maj 74 sst hæmatol afd, fra okt 75 kompraksis Pandrup. — Lægekons Pandrup komm april 78-marts 81. — Underviser i kir Århus Univ, Silkeborg Centralsgh febr-okt 72.



Kjær, Martha, f 27 juni 10 i Vester Kippinge (F: læge Christian August Carl Peschardt, † 26 marts 41, og Dorthea Marie Frederiksen). ~ 27 juni 36 i Ålborg læge Mogens K. — St 29 Ålborg, cand V 38. — Febr-april 38 kand Sindssygehos Middelfart, juli 38 turnus Ålborg Amtssgh, juli 39 vikar sst med afd, sept-nov 39 Ålborg Kommunehos kir afd, 40 Ålborg Amtssgh med afd, aug-okt 40 Julemærkesan Kolding, nov 44 assist Finseninst børneamb, fra 45 privat Kbh.

Kjær, Mogens, f 26 maj 12 i Kbh (F: ing Gunnar K. og Marie Konradine Kristiansson). ~ 27 juni 36 i Ålborg læge Martha K. — St 30 Ø Borgerdyd, cand V 38, speciall 45 (otirhino-laryngologi). — Febr-april 38 kand Sindssygehos Middelfart, juli 38 turnus Ålborg Amtssgh, maj 39-nov 40 kand Ålborg Kommunehos kir afd, febr 41 surnum assist Kbh Kommunehos øreafd, april-aug 41 vikar Ålborg, okt 41 rsl Sct Hedvig Klin Kolding otol afd, april 43 FAC Hillerød otol afd, maj 44 assist Finseninst otol afd, juni 44 Kbh Kommunehos øreafd, okt 44 4^{assist} sst, sept 45 3^{assist} sst, maj 46 2^{assist} sst, april 48 kand Blegdamshos otol afd, fra okt 45 prakt speciall Kbh. — Aman Ålborg 39-40. — Tidsskr art. — Næstform Kbh Ørelægers Org 53-55, medl repr SOS og Dadl 53-55.

Kjær, Mogens Odde, f 12 maj 38 i Thisted (F: amsrevisor Henry Paulus K. og Ingrid Beate Pedersen Odde). ~ 7 sept 63 i Herning lægeskr Birte Terkelsen, f 2 marts 39 i Herning (F: boghdlr Svend T. og Aase Vera Jensen). — St 57 Thisted, cand V 67 Århus, speciall 76 (neuromedicin). — Febr 67 rsl Viborg Sgh Vest kir gyn-obst afd, sept 67 rsl Statshos Viborg afd A, marts 68 Viborg Sgh Vest med afd, dec 68 sst øre-næse-hals afd, marts 69 sst neurol afd, sept 69 Århus Kommunehos neurol afd, febr 71 sst neurofysiolog afd, sept 71 kursist sst neurol afd, sept 72 rsl Århus Amtssgh med afd III, april 73 Statshos Risskov kvindeafd, okt 73 Århus Kommunehos neurokir afd G, jan 75 1^{rs}l sst neurol afd 3. sal, jan 76 sst 4. sal, jan 81 vidensk assist neurolab, marts 81 1^{rs}l Ålborg Sgh neuromed afd. — Kons i geriat Århus 75-77. — Underviser i neuroanat Århus



Univ 69-70, i neurol sst 71-72, i neurol Århus Univ inst for terapiassist 71-80. — Tidsskr art. — Form reservelægerådet Århus Kommunehos 76-80, sekr i lægerådets forretningsudv 76-80, medl repr Lkf Århus Amt og amtsreservelægerådet 76-81; deltaget i kongr Nottingham 78, Lyon 80 og Warszawa 81.

Kjær, Mogens, f 28 febr 44 i Kbh. ~ 12 juni 71 Pia Breum Bartels, f 5 nov 45. — St 63 Aurehøj, cand S 71, speciall 81 (terapeutisk radiologi). — Juli 71 kandidatstip Rigshos kir afd C, april 72 kandidatstip Rigshos med afd TA og kir afd C, april 75 sst med afd TA, april 75-jan 78 lægeassist st allergikerkonsultationen for voksne, sept 76 kursist sst med afd A, B og P, sept 77 rsl senere 1^{rs}l Finseninst Radiumstat, nov 80 1^{rs}l KAS Herlev onkol afd R. — Undervist i kir Rigshos 72-75, jordemodderskolen sst 73-74, i onkol og radioterapi for sygeplejelever Finseninst 78-80. — Ekstern skadevagt Rigshos akut modtageafd juni 73-okt 74, lægevagt Kbh fra dec 78. — Deltaget i div efteruddannelseskurser arrangeret af bl.a. Rigshos, Bispebjerg Hos og Dansk Blodtypeserol Selsk samt Tumour Immunol Meeting Brussels 74. — Tidsskr art og foredrag om bl.a. pædagogik, sundhedssystemet, administrative forhold, immunol og klin onkol. — Form Dansk Selsk for med underv nedsatte udv til drøftelse af helseuddannelserne 72-74, medl best 73-75, repr i Assoc for Med Education in Europe (AMEE) 73-75, medl Fayl underudv 3 til drøftelse af foren langsigtede uddannelsespolitik 73-74, medl den tumorimmunol arbejdsgruppe i Storkbh 73, form reservelægerådet Finseninst 79-80; deltaget i nordiske og int kongr og symposier i bl.a. Stockholm 74, New York og Bethesda Maryland, USA 75, Washington 75 og 81, Helsingør og Heidelberg 76. — Gæsteforelæsnings på Memorial Sloan Kettering Inst for Cancer Res New York samt på National Cancer Inst, Bethesda Usa 75, German Cancer Res Center Heidelberg 79; modtaget Oldermard, Slagtermester Peter Ryholts Legat 75, Gårdejer af Stenløse Peder Laurids Pedersens Legat 76, Generalkonsul Oscar Zimmermann og hustrus Legat 76.



***Kjær, Ole** Lavdal, f 3 jan 36 i Vejle (F: sygehusinsp Otto Lavdal K. og sygepl Ingrid Panum Lorentsen). ~ 12 okt 68 i Sønderborg lærer Mona Underbjerg, f 23 april 44 i Esbjerg. — St 55 Stenhus, cand S 64 Århus. — Febr 65 turnus Randers Centralsgh, marts 66 værnepligtig, febr 67 rsl Sønderborg Sgh, febr 70 Ålborg Sgh Nord thorax-kir afd, fra jan 71 prakt Lemvig.

***Kjær, Ole Wilhelm**, f 21 aug 46 i Kbh (F: ing Helge Fritz K. og Ingrid Maren Hoffmann). ~ 18 juli 70 i Skanderborg sygepl Solvejg Sørensen, f 14 jan 49 i Ullborg (F: urmager Peder S. og Gerda Nørgård Rasmussen). — St 66 Horsens, cand S 75 Århus. — Juli 75 vikar underlækar Karlskoga Las, Sverige, febr 76 AT-läkare sst, senere rsl Skanderborg Sgh med afd.



***Kjær, Peter**, f 28 dec 36 i Ålborg (F: provisor Henning Chr Ludvig Peter K. og Rigmor Christine Nicoline Skov). ~ 12 sept 59 i Kbh læge Aggi K. — St 55 Gentofte, cand V 65. — Vikariater, maj 65 turnus KAS Gentofte, jan 70 rsl Rigshos med afd A, prakt Kbh.

† **Kjær, Svend Tage** Eskild, f 13 april 01 i Kbh, † 25 april 76 (F: kommlærer Carl Gustav K. og Emilie Caroline Lorentzen). ~ 18 maj 26 i Kbh Karen Elisabeth (Karenlis) Sehested Larsen, f 27 marts 04 på Frdbg (F: dr techn h c Poul Sehested Harald L. og Emilie Poulaine Lotz), æ opl 53. — St 19 Metropolitan, cand V 28, speciall 38 (kirurgi), 40 (lunge- og hjertekirurgi), dr med 36. — Marts-juni 28 skibslæge, dec 28 surnum kand Rigshosp fødeafd B, maj 29 vikar kand Statens Seruminst, okt 29-sept 30 kand Sct Lukas Stift, dec 30-nov 31 turnus Kbh Kommunehosp afd III og I, marts 32 vikar kand Bispebjerg Hosp patol inst, juni 32 2'assist sst, okt 33 kand sst afd D, okt 34 2'rskir Kbh Kommunehosp afd I, jan 38 assist Hosp London, Paris og Stockholm lunkekir afd, maj 40 assist Øresundshosp lunkekir afd, april 41 assist sst, okt 43 overl sst, april 45-nov 58 chef sst, jan 51 under orlov overl Hospitalsskibet Jutlandia. — Assist Statens Seruminst febr 31-sept 33. — Forf af: Tubercelbaciluri og dens Betydning som diagnostisk Kriterium. Experimentel-klinisk Studie (disp 36); tidsskr art. — Æresmedl Dansk Thoraxkir Selsk 75. — Koreamedaljen, (AFL4), (FNTM), (KNM).

***Kjær, Torben Bækkel**, f 29 juni 39 i Arninge, Maribo (F: gårdejer Kristian Axel K. og Anna Sørine Bækkel Petersen). — St 59 Nakskov, cand V 68. — Marts 68 rsl Ringsted Sgh kir afd, april 69 1'rs l sst, febr 71 rsl Næstved Centralsgh anæst afd, okt 71 sst med afd, juni 72 kursist Århus Kommunehosp kir afd, juli 74 research fellow Veterans Adm Hosp Wisconsin, USA, juli 75 1'rs l Århus Kommunehosp urol afd K, senere overl sst.

***Kjær, Jørgen Uffe**, f 27 febr 27 i Kbh (F: trikotagehldr Jørgen K. og Augusta Petersen). — St 46 priv, cand V 60. — Sept 60 kand Sct Elisabeth Hosp, aug 61 Bispebjerg Hosp afd K, okt 63 prakt Hareskov, fra jan 64 Værløse.

Kjær-Rasmussen, Torben, f 9 nov 24 i Kbh (F: elektrostallør Endrid Rasmussen og Astrid Anogola Ingeborg Kjær) (nvf 57). ~ 28 marts 53 i Kbh sekr Bitten Vibeke Ridler, f 12 maj 23 i Kbh, † 25 aug 79 (F: malermstr Knud Ejner R. og Junis Løfvquist). — St 43 Schneekloth, cand V 52, speciall 64 (fysiurgi). — April 52 turnus Svendborg Sgh, okt 54 kand Slagelse Centralsgh med afd, okt 55 Centralsgh Holbæk kir afd, sept 56 Odense Amts og Bys Sgh afd D, april 57 2'underläkare Länslas Söderhamn, Sverige, juni 58 vikar sjukstugaläkare Jokkmokk, okt 58 2'underläkare Las Vadstena kir afd, juni 59 Las Söderhamn, okt 59 kand Militærhosp afd F, okt 60 KAS Glostrup afd H, april 61 sst afd U, juni 62 2'rs l Ortopædisk Hosp fys afd, april 65 rsl KAS Glostrup fys afd, maj 68 overl Ålborg Sgh Syd fys afd. — Kursusleder Dadl centraliserede efteruddannelseskursus 73-74 (fys), underviser og kursusleder ved manipulationskurser under Dansk Selsk for Manuel Med fra 71. — Ass læge Revalideringsklin Hans Knudsens Plads Kbh dec 64-maj 68, prakt speciall fra 74. — Deltaget i Dansk Fys Selsk efteruddannelseskursus. — Tidsskr art. — Deltaget i kongr og symposier om reumatol, manuel med og smertebehandl emner.



***Kjærdal, Niels Peter Aage**, f 9 dec 1899 i Ålborg (F: arkitekt Chresten K. og Ane Christine Knudsen). ~ 5 dec 37 i Kbh Marguerite Hackett, f 13 aug 15 i New York (F: apoteker Philip H. og Mathilde Sundberg). — St 18 Ålborg, cand V 28, cand odont jan 33. — Marts 28 vikar, juni-dec 28 kand Sct Joseph Hosp kir afd, febr-sept 29 aman, fra dec 29 prakt Frdbg, jan 33 till tandlæge Kbh.



***Kjærgaard, Benedict**, f 21 juli 53. — Cand V 80 Århus.

† **Kjærgaard, Bente**, f 13 febr 46, † 5 maj 81. — Cand S 78.

Kjærgaard, Edith, f 1 okt 31 i Skjern (F: gårdejer Mikkel Kjærgaard Mikkelsen og Jenny Knudsen) (nvf 63). — St 52 Tarm, cand S 61, speciall 71 (kirurgi), 74 (thoraxkirurgi). — Aug 61 vikar kand Diakonissestift afd B, sept 61 sst afd A, febr 62 turnuskand Vejle Sgh, febr 63 vikar kand sst kir afd, nov 63 2'rs l sst, april 66 1'rs l sst, juni 68 rsl Sct Joseph Hosp Esbjerg gyn-obst afd, febr 69 rsl Odense Sgh thoraxkir afd, okt 69 1'rs l sst, marts 74 1'rs l sst klin-fysiold afd, sept 75 1'rs l Herring Centralsgh kir afd. — Undervassit i klin fysiold Odense Univ sept 74-aug 75. — Tidsskr art om thoraxkir og karkir emner.



† **Kjærgaard, Gunnar**, f 1 aug 17 i Kbh, † 11 jan 74 (F: prof, dr med Sigurd K., † 4 maj 53, og Ebba Johanne Holm). ~ 1° 25 april 42 i Horsens Inge Vibeke Sølling, f 4 nov 16 i Horsens, † 14 dec 61 i Randers (F: overl, dr med Hans S., † 5 nov 45, og Anna Margrete Rodskjær); 2° 10 april 63 i Fredensborg Birgit Steensen, f 13 okt 21 i Vejle (F: proprietær Erik S. og Margrethe Cornelia Bojesen). — St 35 Metropolitan, cand V 43, speciall 54 (oftalmologi). — Juni 43 turnus Kbh Kommunehosp afd II og V, juni-nov 44 kand Horsens Sgh med afd, jan 45 vikar kand Sundby Hosp med afd, maj 45 kand sst, april 46 Frdbg Hosp afd E, jan 47 vikar kand Rigshosp afd D, april 47 assist Statens Seruminst, april 48 surnum kand Rigshosp, juni 48 vikar sst, juli 50 kand sst afd E, marts 51 surnum sst afd N, maj 52 kand Kbh Kommunehosp øjenafd, juni 53 kand Rigshosp afd E, juni 54 vikar 2'rs l KAS Gentofte øjenafd, sept 54 2'assist Militærhosp øjenafd, maj 56 1'rs l KAS Gentofte øjenafd, nov 57 lægeassist Militærhosp øjenafd, juli 59 overl Randers Centralsgh øjenafd, jan 72 1'rs l Sct Hedvigs Hosp Kolding øjenafd. — Rsl Hæren juni-aug 46, assist sygek fys klin Valdemarsgade april 47, assist overl Edmund klin april 49-april 52, speciall Kbh jan 55, Randers fra juli 59. — Tidsskr art.

Kjærgård, Henrik Kåre, f 17 febr 55. — St 74 Virum, cand S 81. — Juli 81 rsl Nykøbing FI Centralsgh anæst afd.



Kjærgård, Jens-Jørgen, f 11 nov 46 i Århus. ~ 4 jan 69 i Århus hospitalslaborant Inge Bolvig Larsen, f 20 nov 44 i Århus. — St 65 Århus, cand V 73 Århus. — Febr 73 rsl Randers Centralsgh lungemed afd, aug 73 Frederikshavn Sgh kir afd, aug 74 sst med afd, aug 75 Brønderslev Psykiatriske Sgh, febr 76 Frederikshavn Sgh med afd, sept 76 Ålborg Sgh Nord med endokrinol afd, okt 77 1 rsl sst, sept 79 kursist Århus Amtssgh med afd, sept 80 forskningsstip Ålborg Sgh, marts 81 rsl sst børneafd. — Lægevikar Gällivare, Sverige 70, udsendt af Folkekirkens Nødhjælp og IMCC Orissa, Indien 71-72. — Studierejse Washington Univ, St Louis USA 79. — Deltaget i int kongr Zagreb 78, San Diego 79, Athen 80 og Linköping 81.



Kjærgaard, Johan, f 6 dec 42 i Kbh (F: dykker Johannes K. og Jenny Rosalia Pedersen). — St 61 Helsingør, cand V 68, speciall 78 (kirurgi), 81 (kirurgisk gastroenterologi), dr med 73 Odense. — Febr 68 vidensk assist Odense Univ anat inst, april 69 løjtnant Flyvevåbnet, febr 70 rsl Odense Sgh afd K, febr 68 vidensk assist Odense Univ anat inst, april 69 Flyvevåbnet, febr 70 rsl Odense Sgh afd K, dec 70 vidensk assist Odense Univ anat inst, marts 71 rsl Odense Sgh afd K, sept 71 vidensk assist Odense Univ anat inst, herunder okt-nov 70 og marts-aug 71 deltidslæge sst, jan 72 postgraduat student rsl Univ of Edinburgh, maj 72 rsl Næstved Centralsgh anæst afd, nov 72 sst med afd, april 73 Odense Sgh afd D, okt 73 sst afd A, marts 74 kursist sst, sept 74 udsendt af Com Int de la Croix-Rouge Cypern, nov 74 kursist Odense Sgh afd K, marts 75 sst afd O, sept 75 sst afd T, marts 76 udsendt Com int de la Croix Rouge Libanon, maj 76 1 rsl Sct Lukas Stift kir afd, dec 76 udsendt Com Int de la Croix-Rouge Libanon, febr 77 1 rsl FAS Frederikssund kir afd, febr 78 vikar 1 rsl Kbh Kommunehosp afd I, marts 78 studieophold Marseille, jan 79 1 rsl Kbh Kommunehosp afd I, nov 70 KAS Herlev kir afd D, herunder jan-febr 81 udsendt Drk Ethiopien. — Undervassit Odense Univ E 74, klin lektor sst E 75, undervist i kir sygeplejeelever Sct Lukas Stift 76, lægefaglig instruktør i Hæren 77-78, kursusleder DrK int bistandsafd maj 78. — Censor i anat Odense Univ 76-82. — Deltaget i div efteruddannelseskurser, studieophold Umeå Univ 70. — Forf af: Anatomy of the Carotid Glomus and Carotid Glomus-like Bodies (Non-chromaffin Paraganglia (disp 73); tidsskr art og foredrag. — Form Winsløw inst A-V-udv 68-69, medl institutrådet 69-70, Odense Sgh institutråd ved kir inst 75, DrK lægelige rådgivningsgruppe ved katastrofer i udlandet 76-79, form reservelægerådet Kbh Kommunehosp 79, forretningsudv for fællesreservelægerådet for Kbh og Frdbg komm 79, medl best Kbh Lgf 79. — Guldmedalje Odense Univ 70.



***Kjærgaard, Peter**, f 24 nov 34 på Frdbg (F: læge Poul Larsen og Erna Margrethe Kjærgaard) (nvf). ~ 1 juli 61 i Kbh gymnastikleder Dorrit Biørn, f 23 juni 40 i Kbh. — St 53 priv, cand S 61. — Juli 61 underlækarer Lysekil, Sverige, marts 62 provinsiallækarer Jämtlands Ange, maj 64 Länslas Ljungby kir og med afd, okt 65 Las Halmstad kir afd, okt 67 Malmö Almåna Sjukh socialmed afd, april 68 industrilækarer Landskrona-Helsingborg, april 70 provinsiallækarer Ljungby.

***Kjærgaard, Peter**, f 13 april 46. — Cand V 74.

***Kjærhus, Preben**, f 27 aug 53. — Cand V 81 Odense.

***Kjærsgaard, Erik**, f 30 juli 46. — Cand S 81.

Kjærsgård, Helge Holst, f 22 juli 34 i Dybe, Ramme (F: sognepræst Jens K. og cand mag Karen Vibeke Vieth Holst). ~ 23 juni 57 i Bjerringbro lægeskr Olga Hedvig Brønlund Jensen, f 27 juli 37 i Århus (F: isolatør Jørgen Brønlund J. og Ingeborg Helene Jensen). — St 53 Viborg, cand S 62, speciall 71 (kirurgi). — April 60 vikar underlækarer Restads Sjukh Vänerborg, Sverige, sept 60-juni 61 Centrallas Linköping kvinneklin, juli 62 vikar kand Herning Centralsgh kir afd, okt 62 turnus sst, okt 63 rsl sst kir afd, dec 64-sept 65 lægevagt Silkeborg, jan-aug 65 værnepligtig rsl Flyvevåbnet, sept 65 aman Karup, juli 66 rsl Sct Joseph Hosp Esbjerg gyn-obst afd, aug 67 rsl Esbjerg Centralsgh kir afd, dec 67 1 rsl Centralsgh Holbæk kir afd, nov 68-jan 69 under orlov udsendt til Nigeria af Folkekirkens Nødhjælp og Int Røde Kors som leder af "Danish medical team", juni 70 1 rsl Slagelse Centralsgh kir afd, fra jan 73 prakt Slagelse. — Praksisvikar Ølgod juni 63, vikar provinsiallækarer Växjö, Sverige juli 64, arbejdstilsynslæge for Vestsjælland og Storstrøms amter 75-77. — Forf af: Læge Kjærsgårds bog for rejsesyge, 1976, Bogen om Prævention, 1978, Bogen om P-pillen, 1980; tidsskr art. — Slægtslitt (modrene): Anna Holst: Lyse minder.



***Kjærsgaard, Morten**, f 15 juli 45. — Cand V 73.

Kjærsgaard, Søren Allen, f 17 sept 52. — Cand V 81.

***Kjærsgaard, Aage Riis**, f 11 maj 18 i Krarup, Skive (F: gårdejer Mads K. og Kathrine Riis). ~ 13 nov 52 i New York sygepl Karin Wirkman, f i Stockholm (F: takseringsintendant Gunnar W. og Grete Kullgren). — St 39 Birkerød, cand S 47. — Nov 47 turnus Århus Amtssgh, 48 DrK Tyskland, 49 teamleder ITC Pakistan, 50 underlækarer Kiruna Las, Sverige, 51 vikar kand Kbh Kommunehosp otol afd, 51 intern Norwegian Hosp Chicago, 52 resident Chicago Univ, 54 kand Kbh Kommunehosp psyk afd, 54 distrlæge Østgrønland, 55 vikar kand Kbh Kommunehosp rtg afd, 55 kand Sonderbro Hosp, 55 assist Mødrehjælpen, febr 56 kand Montebello Helsingør afd A, febr 57 2 rsl sst, fra jan 60 prakt Helsingør. — Tidsskr art.

Kjærsgård, Viggo, f 25 juni 25 i Sdr Hvedde (F: gårdejer Jens K. og Signe Emilie Harsskov). ~ 29 sept 57 i Ålborg sygepl Else Margrethe Morratz Helsbøl, f 3 juli 22 i Ålborg (F: stationsmstr Åge Marinus H. og Laura Johanne Kristine Morratz). — St 47 Rønde, cand V 57 Århus. — Febr 57 vikar

kand Sindssygehosp Viborg, april 57 turnus Thisted Sgh, april 58 vikar kand Give Sgh, dec 58 kand Tarm Amtssgh, jan 60 1'rsl sst, okt 61 aman Sunds, fra okt 63 prakt Vejrup, Bramminge.

Kjærulff, Erling, f 20 dec 36 i Kolding (F: ing Svend Erik K. og Karen Margrethe Wodskov). ~ 19 maj 62 i Bov cand mag Kirsten Kock, f 23 maj 37 i Sønderborg (F: toldinsp Hans K. og Ingeborg Faye Jungensen). — St 55 Kolding, cand S 66 Århus. — Juli 66 rsl Århus Kommunehosp med afd C, okt 66 sst kir afd, maj 67 Århus Amtssgh med afd, aug 67 Underlægeskole, nov 67 rsl Århus Kommunehosp anæst afd, febr 68 Søværnet, okt 68 Århus Kommunehosp anæst afd, sept 69 Århus Amtssgh anæst afd, sept 70 aman Skødstrup, fra april 71 kompraksis sst. — Lektor i almen med Århus Univ okt 73, kursusleder ved videreuddannelsen i almen med sst jan 80. — Studierejser Holland 74, London 75. — Medl red kom: Nordisk tidsskrift for forskning i almen praksis fra 81; tidsskr art. — Form med studenterråd Århus Univ 62, medl repr Fayl 69, udvalgsmedl Lkf Århus amt fra 72, form Weekend & eftermiddagslægevagten i Århus 74-76, bisidder best Dansk Selsk for Alm Med fra 74, form forskningsudv fra 78, medl best Jysk Med Selsk fra 79; institutbest for almen med Århus Univ fra 77. — Festsforelæsning for med kandidater ved årsafslutningen Århus Univ S 79. — Slægtslitt: Carl Klitgaard: Kjærulffske studier, 1918.



Kjærulff, Jørgen Valdemar, f 23 maj 38 i Kbh (F: politiassessor Otto K. og Gerda Kofoed). — St 57 Schneekloth, cand V 65, speciall 74 (intern medicin og medicinske lungesygdomme). — Febr 65 vikar rsl Bornholm Centralsgh Rønne kir afd, april 65 underlægeskole, aug 65 turnus Bispebjerg Hosp afd C og F, okt 66 rsl Hæren, juni 67 Bispebjerg Hosp afd C, juni 68 kursist sst, dec 69 rsl sst afd N, aug 70 1'rsl sst afd P, febr 73 sst afd E, okt 73 1'rsl FAC Hillerød med afd F, okt 74 rsl KAS Lyngby, febr 75 overl Holstebro Centralsgh lungemed afd, fra juli 77 Vejle Sgh lungemed afd. — Lægeassistent Kbh Lungeklin sept 70-okt 73. — Tidsskr art. — Slægtslitt: Carl Klitgaard: Kjærulffske Studier, 1918.



***Kjølbye, Erik** Høygaard, f 6 april 22 i Ålborg (F: manufakturhdr Valdemar K. og Elly Bing). ~ 25 aug 55 i Charlottenlund violinist Elsebet Bruun Møllgaard, f 22 jan 28 på Frdbg (F: prof, dr med Holger M. og Else Bruun). — St 40 Ålborg, cand S 49, speciall 72 (patologisk anatomi og histologi). — Okt 49-sept 50 turnus Kolding Sgh, jan 51 kand Diakonissestift afd A, jan 52 sst med afd, jan 53 Medical Officer WHO, jan 52 BCG Campaign Iraq, Libyen og Ethiopien, jan 54 teamleder WHO Tuberculosis Survey Team i Sudan, Somalia, British Somaliland, Bechuanaland og Swaziland, sept 61 Senior Med Officer WHO BCG Assessment Team Sydøstasien, juli 68 rsl Ålborg Amtssgh patol inst, nov 70 Århus Kommunehosp patol inst, jan 71 vikar rsl Ålborg Sgh Nord patol inst, fra juni 72 overl Hjørring Sgh patol inst. — Underviser i patol anat Århus Univ fra aug 70.

Kjølbye, Erik Theodor, f 13 juni 44 i Sønderborg (F: Irs Axel Theodor K. og kontorassistent Anni Magdalene Andrea Bock). — St 64 Sønderborg, cand V 75. — Febr 75 rsl Sønderborg Sgh ortopæd afd, nov 75 konst 1'rsl sst, maj 76 rsl rotant sst og Augustenborg Sgh, aug 78 Amtssgh Faxe med afd, aug 79 1'rsl sst, juni 81 rsl Ålborg Sgh Syd cardiol afd S. — Studierejser Zambia og Malawi samt USA 79. — Slægtslitt (mødrene): G. Lind: Lind-Slægten fra "Lindgaard" gennem fem hundrede aar. 1956.



Kjølbye, Jørgen Evald, f 8 april 25 på Frdbg (F: dir Evald Theodor K. og Helga Emilie Hansen). ~ 1 maj 54 i Søllerred cand jur Bente Lange, f 9 juli 25 i Ordrup (F: grosserer Hans Ove L. og Kamma Louise Arnø). — St 43 Øregård, cand V 52, speciall 67 (ortopædisk kirurgi), 70 (kirurgi). — Marts 52 turnus KAS Gentofte afd F og H, 53 rsl Flyvevåbnet, aug 54 årskand Sønderbro Hosp gyn afd, febr 56 Bispebjerg Hosp afd F, sept 57 sst rtg afd, marts 58 2'rsl sst afd F, marts 61 årskand Ortopædisk Hosp afd II, nov 61 2'rsl sst, jan 65 1'rsl sst, maj-okt 66 rsl KAS Glostrup neurokir afd, jan 69 1'rsl sst afd A, febr 70 overl Ortopædisk Hosp afd II, april 78 Rigshosp afd GN, fra maj 81 sst afd Ø. — Ortopæd kons Geelsgård Kostskole fra jan 65, IR 68-77, Landsforen mod Polio fra 70, Forsikringsselsk Trekroner fra 72. — Undervist ved int protesekurser Kbh 65 og 67, Elfenbenskysten og Vesttyskland 66, Skotland 69, ved UN kurser Kbh 68 og 71, ved Sundhedsst delkurser I-V for skolelæger 74-80. — Prakt speciall Kbh fra 70. — Deltaet i Dansk Kir Selsk efteruddannelseskurser 59-60, kurser London 63, 65, 67 og 72, kursus i ledelse og adm 70. — Tidsskr art og foredrag. — Medl best Dansk Ortopæders Org 70-76, næstform 78, form Dansk Ortopæd Selsk 80, medl Dansk Standardiseringsråd udv for indoperativt kir materiel 72; sekr Int Comm on Prosthetics and Orthotics 64-70, Chairman Finance Comm of the Int Soc for Prosthetics and Orthotics fra 72; deltaet i Nordisk Ortopæd Foren kongr 68, 70, 74, 78 og 80, Int Soc on Prosthetics and Orthotics Schweiz 74, New York 77. — Gæsteforelæsning Sydafrikanske Republik 74.



Kjølbye, Lilly Maja, f 2 dec 18 i Vile (F: førstelærer Anders Christian Lauritzen og Karen Marie Therkildsen). ~ 2 maj 47 i Gammelsohn skatterådsform Ole Bent K., f 25 aug 15 i Hellerup (F: dir Evald Theodor K. og Emma Rasmussen). — St 37 Tarm, cand S 45. — Aug-okt 45 vikar Statshosp Sønderborg med afd, dec 45 turnus Kolding Sgh, dec 46-nov 47 vikar turnuskand sst, fra aug 48 skolelæge Kolding. — Skolelæge i Vejle amt 50-juli 71.



† **Kjølhede, Knud** Thorkild, f 31 marts 09 i Kbh, † 6 jan 75 (F: fabr Thorkild Emil K. og Edith Møller). ~ 29 juni 35 i Hellerup husholdningslærerinde Gerda Maria Dagmar Plum, f 1 maj 09 i Assens (F: boghdrl Frederik Christoffer Langkilde P. og Meta Schrøder). — St 28 Ø Borgerdyd, cand S 35, speciall 45 (kirurgi), dr med 43. — Aug 35 turnus Vejle

Sgh, sept 36 2^{rs}l Nyborg Sgh, febr 38 vikar, april 38 kand Bispebjerg Hosp afd A, nov 39 vikar 2^{rs}kir sst, dec 39 kand Rigshosp fødeafd B, april 40 assist Bispebjerg Hosp kir poliklin, sept 41 Frdbg Hosp patol inst, okt 42 2^{rs}kir Bispebjerg Hosp afd A, maj 44 1^{rs}kir Amtssgh Roskilde, juni 48 konst overkir Finseninst og Radiumstat, sept 48 1^{rs}kir sst, sept-dec 49 konst overkir Hjørring Sgh, fra maj 51 overkir Kjellerup Sgh. — Prakt speciall Kbh okt 48-aug 49. — Forf af: Om kemisk Bestemmelse af Tocopherol suppleret med enkelte biologiske E-vitaminbestemmelser (disp 43); tidsskr art. — Guldmedalje Kbh Univ 39. — Slægtslitt: Stamtavler over afgangne Etatsraad Toldkæmmerer Niels Johan Knudsen og hans ligeledes afgangne Enke Christine Knudsen, født Svendsen, deres nærmeste Slægtninge, 1905; (mødrene): A. Wahl: Slægten Kemp, 1929.

Kjøller, Erik, f 11 febr 41 på Frdbg. ~ 17 sept 66 i Gentofte cand psych Mette Ernst, f 9 juli 43 i Hasseris. — Cand V 68, speciall 77 (cardiologi), 79 (intern medicin), dr med 80. — 81 1^{rs}l Kbh Kommunehosp afd II. — Forf af: Langtidsprognosen efter akut myokardieinfarkt. Nogle kliniske aspekter i lyset af metodologiske problemer (disp 80).

Kjøller, Grethe Neerborg, f 25 dec 10 i Kbh (F: prokurist Oluf Valdemar Neerborg og Thomasine Christensen). ~ 12 maj 51 i Jægersborg overlærer Alfred Andreas K., f 11 jan 02 i Østermarie, † 10 aug 75 (F: gårdejer Peter Christian K. og Anna Louise Sørensen). — St 29 Gentofte, cand V 38, speciall 49 (pædiatri). — Febr 38 turnus Nykøbing M Sgh, febr 39 aman, maj-okt 39 vikar kand, dec 39-maj 40 kand Fysiurgisk Hosp Hald, juli 40 surnum kand Dr Louise Børnehosp, nov 40 kand Sindssygehosp Vordingborg, juni 41 vikar kand Næstved Centralsgh med afd, nov 41 2^{rs}l Vordingborg Sgh, jan 43 kand Nørre Hosp, okt 43 Diakonissestift med afd, okt 44 Rigshosp børneafd, april 45 Sundby Hosp, nov 45 Blegdamhosp, maj 46 Rigshosp afd H, okt 46 Sundby Hosp børneafd, maj 47-maj 49 2^{rs}l Rigshosp børneafd, aug 49-aug 80 skolelæge, privat Bornholm. — Tidsskr art om bl a tandcaries, sundhedspædagogik og sygdomsforebyggelse - erfaringer og tanker.



Kjøller-Hansen, Curt Ewald, f 18 sept 31 i Rønne (F: revisionschef Daniel Johannes Andreas Hansen og Hedvig Marie Kjerstine Nielsen), (nfv 64). ~ 20 juli 57 i Odense lægeskr Inga Helen Rasmussen, f 31 marts 34 i Ellinge, Ferritslev Fyn (F: husmand Ingemann R. og Amalie Hansen). — St 49 Rønne, cand S 57. — Nov 57 turnus Odense Amts og Bys Sgh, nov 58 fast kand sst kir afd, 60 rsl Hæren, dec 60 1^{rs}l Bornholm Centralsgh Rønne kir afd, jan 63 2^{rs}l Hjørring Sgh øre-næse-hals afd, fra april 64 kompraksis Neksø. — Praksisassistent Ørekl. Hjørring febr 63-april 64, fast vikar for overl Neksø Sgh fra april 64, sessionslæge Rønne aug 69-aug 74. — Form Lkf Bornholm Amt fra dec 79, medl P.L.O. Bornholm praksisudv fra 79. — Slægtslitt: Peter Svendsen: Slægten Mogensen af Spanneregård, 1964; (mødrene): J. Brandt og Chr P. Riis: Familierne Jochumsen, Schou m fl, 1921; Margit Tobberup: Kjøllerslægten, 1980.



***Klahn, Jan Uwe**, f 14 maj 48. — Cand S 77.

Klamer, Finn Torsten, f 17 marts 42 i Tvorup (F: købmand Evald Søndergaard Thomsen og Solveig Kirstine Viktoria Klamer) (nfv 65). ~ 4 aug 73 i Hvilsager børneforsorgspædagog Jonna Bjørn Henriksen, f 12 juni 44 i Århus (F: insp Poul Tusch H. og Marie Bjørn Hansen). — St 61 Thisted, cand S 71 Århus. — Juli 71 rsl Nykøbing M Sgh kir afd, april 72 sst med afd, april 73 sst kir afd, aug 73 Statshosp Nykøbing Sj, nov 73 kompraksis Erlev, fra jan 77 prakt sst. — Undervist i kir Viborg amt sygeplejeskole Thisted 73-76. — Censor i kir Viborg amt sygeplejeskole Thisted 73-76.



† **Klamke, Edmond** Gottlob, f 5 juni 1875 i Kbh, † 13 okt 48 i Rapides, USA (F: grosserer Nicolai Gottlob K. og Hilda Henriette Andersen). ~ 1° 2 juli 01 i Kbh Ingeborg Sofie Dahl, f 12 dec 1873 i Kbh, † 2 nov 06 (F: grosserer Peter Wilhelm D. og Thekla Sofie Florentine Mogensen); 2° dec 06 i Portland, Oregon Myrtle Wood, f Bullock; 3° 21 dec 18 i Pouilly-sur-Loire Helene Durand, f 13 aug 1899 i Pouilly-sur-Loire. — St 1893 Schneekloth, cand V 01. — Juli 01 Amerika, til april 04 prakt Ilwaco, Washington, deltog russisk-japanske krig, taget til fange af japanerne, jan 05 atter prakt Ilwaco, nov 05 Toppenish, Washington, 06-18 Port Gamble Washington, læge amer hær med tjeneste Frankrig, til aug 1919 efter våbenstilstand medl Comm for Repatriation of Russian Prisoners of War in Germany, 19-20 kaptajn amer RK, 20-26 læge Puget Mill Comp Port Gable, 26-27 postgraduat arbejde Harvard School of Public Health, 27-33 director Rapides Health Unit Louisiana, 33-35 major med dept USA hær Fort Oglethorpe, fra 35 director Alexandria-Rapides Health Dept Louisiana. — Master Public Health Harvard 27. — (AMV), (JurK), (JuStS 3).

† **Klan, Erik**, f 19 febr 10 i Søvind, † 16 nov 81 (F: læge Christian K., † 14 sept 60, og Paula Helene Viktoria Christiansen). ~ 27 juli 35 i Kbh Grethe Rammeskov, f 14 dec på Frdbg (F: grosserer Carl Ludvig R. og Edith Karen Anine Juhlin). — St 28 Randers, cand V 37. — April 37 turnus Hobro Sgh, april-juni 38 konst amtslæge Færøerne, okt 38 vikar, dec 38 rsl Amtssgh Lemvig, dec 39 Hæren, maj 40 vikar Statshosp Sønderborg med afd, aug 40 vikar og aman Voldum, nov 40-jan 76 prakt Bryrup, privat sst. — Skolelæge 49-marts 80. — Studierejse Frankrig 61 (skolehvg). — Tidsskr art. — Medl Lkf Vejle Amt sygek udv, form sst 53, medl centraludv 53.

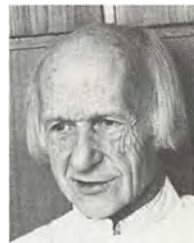

***Klareskov, Bo**, f 2 okt 51. — Cand S 80.

***Klarholt, Ebbe**, f 11 marts 41 i Roskilde. — Cand V 70.

***Klarlund, Kim Kristen**, f 14 juni 49. — Cand S 78.

Klarskov, Jens Erik, f 2 april 45 i Roskilde (F: læge Richard K. og sygepl Ragnhild Bjarkov). ~ 30 juni 77 i Slaglille, Fjenneslev sygepl Anne Marie Andersen, f 23 nov 49 i Ringsted (F: handelsmand Hans Harry Peter Andersen og sygepl Karen Gerda Rasmussen). — St 65 Roskilde, cand S 72. — Sept 72 vikar rsl Centralsgh Holbæk rtg afd, okt 72 FAC Hillerød anæst afd, nov 72 KAS Glostrup neurokir afd, dec 72 Ringsted Sgh kir afd, febr 73 rsl sst, juni 73 sst med afd, marts 74 sst kir afd, nov 74 sst med afd, juni 75 1' rsl sst med afd, under orlov maj 76 vikar rsl Næstved Centralsgh pæd afd, sept 76 1' rsl Ringsted Sgh med afd, sept 77 aman Roskilde, fra jan 80 prakt sst.



***Klarskov, Jørgen**, f 28 okt 45. — Cand S 74.

Klarskov, Ole Peter, f 9 jan 44 i Herning (F: læge Richard Jensen K. og sygepl Ragnhild Bjarkov). ~ 29 dec 68 i Roskilde Hanne Henker, f 6 aug 44 i Roskilde (F: sparekassedir Knud Valdemar H. og Johanne Margrethe Andersen). — St 64 Roskilde, cand V 71, speciall 79 (kirurgi). — Febr 71 rsl KAS Glostrup kir afd A, aug 71 og sept 72 i Hæren, maj 73 rsl KAS Glostrup anæst afd, sept 73 sst med afd B, maj 74 sst nefrol afd, maj 75 kursist Bispebjerg Hosp thoraxkir afd L, nov 75 Kbh Kommunehosp afd I, maj 76 Hvidovre Hosp med afd, nov 76 sst ortopæd-kir afd, herunder 2 mdr som 1' rsl, april 77 1' rsl Kbh Kommunehosp afd I, marts 79 rsl Rigshosp gynobst afd YA, dec 79 vikar 1' rsl Bispebjerg Hosp urol afd D, juni 80 klin assist KAS Herlev urol afd H. — Vikar klin lektor i kir Kbh Univ dec 79-juni 80. — Underlægeskole og rsl Hæren aug 71-april 72, lægevagt Tåstrup fra nov 71. — Deltaget i div efteruddannelseskurser 74-78. — Tidsskr art. — Medl reservelægerådet KAS Glostrup 74 og 75, samarbejdsudv sst 74 og 75, reservelægeråd Kbh Kommunehosp 78, lokaludv afd I sst 78; deltaget i Int continence Soc Lund 81.



Klarskov, Richard Jensen, f 11 okt 12 på Kongemarken, Sct Jørgensbjerg (F: gårdejer Peter Jensen K. og Sidse Marie Nielsen). ~ 25 april 43 i Svogerslev sygepl Ragnhild Bjarkov, f 12 juli 15 i Svogerslev (F: gårdejer Jens Nielsen Jørgensen og Anna Christine Bjarkov). — St 33 Roskilde, cand V 43. — Maj 43 turnus Herning Centralsgh, maj 44 kand Sct Maria Hosp Roskilde, maj 46 rsl sst, sept 47 aman Roskilde, jan 49-dec 78 prakt sst, privat. — Idrætslæge Roskilde dec 66, bedriftslæge De Danske Spritfabrikker fra 67.

Klauber, Anne Elisabeth Gowers, f 20 okt 41 i Århus (F: læge Paul Gowers Lund og læge Ingibjörg Stefansson). ~ 28 dec 63 i Birkerød læge Peter Valdemar K. — St 60 Hjørring, cand S 68, speciall 79 (oftalmologi). — Jan 69 Odense Amts og Bys Sgh med afd C, marts 69 Hällnäs Sverige, maj 69 turnus Næstved Centralsgh rtg afd, sept 69 sst fys afd, april 70 sst med afd, april 71 sst kir afd, juni 71 sst øjenafd, maj 72 Kbh Kommu-



nehosp øjenafd, nov 72 kursist Kbh Kommunehosp, nov 73 rsl Rigshosp neurokir afd, maj 75 klin assist Kbh Kommunehosp øjenafd, juni 77 rsl sst, juni 78 KAS Gentofte øjenafd, juli 79 1' rsl Rigshosp øjenafd, fra okt 81 overl Sønderborg Sgh øjenafd. — Tidsskr art.

Klauber, Peter Valdemar, f 13 april 42 i Jægersborg (F: overbrandmstr Carl Chresten Vester-gård Carlsen og sekr Gudrun Tranberg) (nvf 46). ~ 28 dec 63 i Birkerød læge Anne Elisabeth Gowers K. — St 60 Ordrup, cand S 68, speciall 75 (anæstesiologi). — Juli 68 Odense Amts og Bys Sgh med afd C, aug 69 Underlægeskole, nov 69 Næstved Centralsgh anæst afd, april-nov 70 under orlov rsl Hæren, aug 71 Næstved Centralsgh almen kir afd, aug 72 kursist Bispebjerg Hosp anæst afd, juni 75 1' rsl Rigshosp anæst afd, fra juli 80 overl Sønderborg Sgh anæst afd.



Klaumann, Ulrik, f 30 april 42 i Nykøbing Fl (F: bogholder Alphons Golubski og Edith Klaumann). ~ 15 juni 68 i Kværkeby sygepl Birgit Hansen, f 28 juni 45 på Frdbg. — St 60 Nykøbing Fl, cand S 67, speciall 81 (ortopædisk kirurgi). — Aug 67 rsl Diakonissestift kir-gyn afd, aug 68 rsl Søværnet, nov 68 Diakonissestift kir-gyn afd, april-nov 69 rsl Søværnet, okt 69 Frederikshavn Sgh, dec 69 Sct Lukas Stift kir-gyn afd, marts 70 Kbh Kommunehosp afd IX, okt 71 Rigshosp med afd TA, april 72 KAS Gentofte anæst afd, okt 72 kursist Rigshosp afd R, U, C, D, okt 74 sst ortopæd-kir afd N, juni 75 1' rsl sst, jan 79 Hvidovre Hosp neurokir afd, juli 79 Rigshosp håndkir afd, juli 80 Kbh Kommunehosp afd IX. — Vikar kons i ortopæd-kir Niels Steensen Hosp juli 75-maj 80, kons juni-dec 80. — Undervist i klin kir Kbh Univ sept 75-aug 78 og sept 80-marts 81. — Læge Inst for Eksp med jan 64-jan 65, fast natvisitator Kbh Kommunehosp jan 72-juli 76, assist kir læge Sikringsst fra sept 79. — Deltaget i kursus Royal Postgraduate Med School juni 76, Paris okt 77. — Tidsskr art.



***Klausen, Flemming Jon**, f 17 maj 47. — Cand V 77 Odense.

***Klausen, Hans Hooge**, f 10 juni 42 i Raklev. — Cand S 68.

***Klausen, Niels-Ole**, f 23 aug 45. — Cand S 72.

Klebak, Søren Carsten, f 8 sept 40 i Kbh (F: afleder Axel Gustav Klebak Petersen og Rigmor Margrete Bolette Jacobine Jensen). — St 59 Metropolitan, cand V 67, speciall 80 (pædiatri). — Maj 67 rsl FAC Hillerød med afd B, febr 69 rsl Søværnet, okt 69 FAC Hillerød med afd B, dec 69 sst kir afd, marts 70 vikar rsl sst børneafd, okt 70 Statshosp Glostrup psyk afd O, maj 71 vikar rsl sst børnepsyk afd, sept 71 rsl KAS Glostrup neuromed afd, marts 72 Kysthosp Refsnæs socialpæd amb, febr 73 Rigshosp børneafd TG, febr 75 kandidatstip Kbh Univ inst for social med, febr 78 rsl FAC Hillerød pæd afd, marts 79 1' rsl Sundby Hosp pæd afd, sept 80 Rigshosp børneafd G, maj 81 Kysthosp Refsnæs socialpæd amb. — Kons WHO Kbh sept-dec 78.

Klebe, Joachim Gottfried, f 19 juni 32 i Kiel (F: dr med Hermann Wilhelm Bernhard Paul K. og Ilse Maria Dorte Hansen). ~ 2 april 60 på Frdbg sekr Vibeke Brick, f 6 april 36 i Kbh (F: manufakturhdir Egil B. og Erna Jacobi Minna Lysholdt). — St 53 Duborgskolen, cand S 61, speciall 72 (gynækologi og obstetrik), dr med 76. — Juli-aug 61 vikar kand Ortopædisk Hosp afd I, jan 62 Frdbg Hosp afd N, april 62 sst afd B, sept 62 halvårskand KAS Gentofte afd S, marts 63 årskand Bispebjerg Hosp afd A, marts 65 vikar De Gables By, april 65 vikar 2 rsl Bispebjerg Hosp afd A, maj 65 sst anæst afd, okt 65 fast kand sst afd K, dec 66 rsl Rigshosp fødeafd B og afd M, juni 67 2 rsl sst, febr 68 kursist sst og Øresundshosp, febr 70 klin assist sst, juli 71 1 rsl sst afd Y, nov 74 Øresundshosp, fra jan 77 overl Århus Kommunehosp gynobst afd Y. — Lægekons Limskov Fødeklin 76-77. — Klin lektor Kbh Univ 74-77, ekstern klin lektor Århus Univ fra 77. — Studierejse Canada 61. — Forf af: Placentatransfusion belyst ved den føtoplacentare cirkulation under fødslen (disp 76); tidsskr art. — Sekr Dansk Selsk for Obst og Gyn 74-77; medl Diabetic and Pregnancy Study Group fra 73.



Kledal, Finn, f 26 april 34 i Kbh (F: tømrer Svend Alf Samuel K. og Ellen Asta Mosdal). ~ 1° 3 april 54 i Thisted Kirsten Schou, f 30 juni 34 i Gentofte (F: apoteker Ejnar S. og Edith Marie Christensen), æ opl 70; 2° 76 i Ærøskøbing læge Kirsten Graham. — St 53 Efterslægt, cand S 63. — Juli 63 underlæker Kiruna Las kir afd, Sverige, april 64 rsl Rigshosp militær psyk klin, aug 64 underlægeskole, nov 64 Rigshosp militær psyk klin, febr 65 underlæker Kiruna Las med afd, aug 66 rsl Hæren, april 67 vikar rsl Dr Louise Børnehosp, jan 68 rsl Kbh Kommunehosp anæst afd, maj 68 praksisvikar Kbh, jan 70 prakt Kbh, fra juli 74 sghlæge Ærøskøbing Sgh. — Underviser i sundhedslære børnehaveseminar i Tårnby. — Læge ved vuggestuer og børnehaver i Kbh, lægevagt Kbh 66-74. — Medl lægerådet Bispebjerg Hosp jan 72.

Klee, Axel Bernhard, f 30 juli 29 i Odense (F: overdyrlæge Frederik Valdemar K. og Hilda Inger Jensen). ~ 20 okt 59 i Gentofte læge Jill Gordon K. — St 47 Haslev, cand S 55, speciall 68 (neuromedicin), dr med 68. — Juli 55 vikar kand Rigshosp pæd afd, sept 55 turnus KAS Gentofte afd C og D, sept 56-juli 57 rsl Hæren, sept 57 kand Blegdamshosp med afd, marts 58 vikar kand Rigshosp neuromed afd, maj 58 sst neuro-kir afd, juli-dec 58 vikar halvårskand sst neuromed afd, april 59 vikar helårskand sst neurokir afd, aug 59 klin assist sst neuromed afd, april 63 2 rsl sst, jan 65 univ adj Kbh Univ, okt 66 vikar rsl Rigshosp psyk afd, maj 67 rsl sst, sept 67 sst klin fysiolog lab, jan 68 1 rsl Bispebjerg Hosp neuromed afd, sept 69 Rigshosp neuromed afd, okt 72 overl Bispebjerg Hosp neuromed afd, fra 75 overl Hvidovre Hosp neuromed afd. — Kons i neuromed IR febr 70-75. — Vikar lektor i neuromed Kbh Univ dec 69, lektor sst febr 70-okt 72. — Lægevagt Kbh 62-68, prakt speciall Kbh fra sept 68. — Studieophold London 59 (neuro). — Forf af: A clinical study of migraine with particular reference to the most severe cases (disp 68); tidsskr art. — Medl Dansk Neurol Selsk udv til besættelse af A-kursus-stillinger okt 68-okt 69, medl best og sekr i Dansk Migræneselsk fra nov 68, medl forretningsudv af Yngre Lægeråd Rigshosp okt 70-april 71, medstifter af Fraktionen af Yngre Neurologer under Dansk



Neurol Selsk nov 70, form for samme og sekr for dets planlægningsudv fra nov 70, medl det midlertidige forretningsudv og senere det permanente forretningsudv for Hvidovre Hosp læger 74-79, form Foren af Overl under Kbh Komm 76-80, medl best Foren af Hospitalsoverl i Kbh (FAHIK) 76-80.

Klee, Jill Naomi Gordon, f 27 juni 35 i Prestwich, England. ~ 20 okt 59 i Gentofte overl Axel K. — St 53 England, cand S 59 Manchester, dansk jus 61, speciall 80 (neuromedicin). — Jan-juni 60 kand Kbh Kommunehosp afd I, dec 62 KAS Gentofte afd F, jan 63 sst afd E, 63-70 oversætter af lægevidensk faglitteratur, april 70 vikar vidensk assist Kbh Univ neuropatol lab, april 71 vidensk assist sst, maj 74 rsl Kbh Kommunehosp afd III, maj 75 Bispebjerg Hosp neurokir afd, febr 76 Hvidovre Hosp neurokir afd, maj 76 KAS Glostrup neuromed afd N, juni 77 FAC Hillerød psyk afd P, febr 78 kursist Hvidovre Hosp neuromed afd, febr 79 1 rsl KAS Glostrup neuromed afd N, febr 81 Frdbg Hosp neuromed afd N. — Prakt speciall Ballerup fra febr 81. — Tidsskr art om neuropatol emner. — Medl Dansk Neurol Selsk uddannelsesudv fra nov 77, ledelse af Fraktionen af Yngre Neurologer under samme fra april 79, form fra april 80, medl af dets A-kursus og uddannelsesudv fra april 75; medl repr Fayl fra nov 80.



Kleener, Jørgen, f 21 sept 43 på Frdbg (F: seminarielektor, cand mag Herman K. og Edith Kristensen). ~ 4 marts 67 Kirsten Schroder, f 27 nov 42 i Haderslev (F: automobilforhdir Christian S. og Marie Hinrichsen). — St 62 Haderslev, cand V 70, speciall 80 (øjensygdomme). — Febr 70 rsl Kbh Kommunehosp med afd II, marts 70 Diakonissestift kir afd A, april 70 Frdbg Hosp anæst afd, nov 70 FAS Hørsholm kir afd, aug 71 adj Kbh Univ øjenpatol inst, jan 74 rsl Frdbg Hosp øjenafd, juni 74 Rigshosp øjenafd E, febr 76 sst med afd TA, febr 77 sst neurokir afd NK, febr 78 sst øjenafd E, sept 78 Frdbg Hosp øjenafd Ø, nov 79 1 rsl Vejle Sgh øjenafd, dec 79 Frdbg Hosp øjenafd Ø. — Red af: "Yngre læger" 73; tidsskr art, kronikker og foredrag om oftalmol emner. — Form Fayl 71-73, medl en række udv i Dadl og AC samt udv nedsat af det offentlige; medl Kom til forebyggelse af blindhed 76; form Radiorådet 74-78, næstform fra 78; medl hovedbest i partiet Venstre 75-77. — R 78.

*Kleif, Inger Susanne, f 12 jan 51. — Cand S 77.

*Kleif, Lasse René Nordberg, f 15 april 50. — Cand S 77.

† **Klein, Astrid Samueline Sofie**, f 29 jan 12 i Gjøgv, Færøerne, † 9 maj 74 i Vejle (F: købmand Peter Christian Joensen og Henriette J.). ~ 8 dec 34 i Kbh fisker Olaf Christian K., f 17 aug 04 i Gjøgv, † 1 marts 47 i Tórshavn (F: odelssbonde Ole Christian K. og Berline Sofie Joensen). — St 34 priv, cand V 43, speciall 55 (lungetuberkulose), 62 (lungediagnostik), 68 (medicinske lungesygdomme). — Febr 43 turnus Kjellerup Sgh, febr 44 kand Sindssygehosp Vedsted, sept 44 vikar turnuskand Amtssgh Lemvig, marts 45 kand Årup Tub Hosp og Odense Tub Stat, juni 46 vikar kommlæge Tórshavn, april 47 rsl Færøernes Tub Sgh, aug-sept 49 konst sghlæge Klaksvig, april-maj 50 konst kredslæge Norderøerne, aug 51 kand Viborg Sgh med afd, aug 52 kand Spangsbjerg San og Ribe Tub Stat, sept 52 1 rsl sst, juni 60 1 rsl Tub Hosp Holstebro og Ringkøbing amts tub stat, fra nov 62 ass overl Vejle Sgh afd D og Vejle amts tub stat. — Tidsskr art.

***Klein, Olavur Bjørn**, f 13 aug 40. — Cand S 67 Århus.

Klein, Henrik Christian, f 26 jan 43. — Cand V 71.

***Kleis, Bent**, f 18 jan 27 i Århus (F: købmand Hans Marinus Sørensen K. og Erna Margrethe Geertsen) (nvf 64). ~ 10 okt 53 i Århus Vibeke Andersen, f 24 nov 29 i Århus (F: købmand Arnold A. og Erna Christiansen). — St 46 Marselisborg, cand V 56 Århus. — Marts 56 turnus Grindsted Sgh, marts 57 kand Skanderborg Sgh, nov 57 Marselisborg Hosp med-epid afd, fra okt 58 prakt Århus. — Tilsf læge ungdomspension Langenæs juli 69.

Kleist, Knud Erik, f 27 sept 49 i Virum (F: fåreavlsskns Louis Andreas Jensen og Marthine J.) (nvf 72). ~ 18 jan 75 i Århus børnehavepæd Heidi Chemnitz, f 20 dec 50 i Holsteinsborg (F: handelsinsp Åge C. og Oline C.). — St 68 Sorø, cand V 77 Århus. — Febr 77 underlækare Kiruna Las med afd, Sverige, aug 77 distrlækare Kiruna, okt 77 underlækare Gällivare Las gyn afd, jan 78 Kiruna Las Öppen Vård, febr 78 sst kir afd, sept 78 sst med afd, okt 78 rsl Dr Ingrid Hosp Godthåb med afd, nov 78 ass læge Lægeklin Godthåb, marts 79 rsl Dr Ingrid Hosp Godthåb. — Medl best Grønland lkf og repr Fayl fra juli 79.



Kleist, Poul Nicolaj, f 24 dec 40 i Julianehåb (F: kredsdommer og fåreavlsbest Louis Andreas Jensen og Martine Safine Kleist). ~ socialrådg Susanne Husted Christensen, f 18 febr 53 i Odense (F: dir Sigurd Husted C. og Kirsten Rosenkvist Larsen). — St 59 Sorø, cand V 69 Århus, speciall 79 (psykiatri). — Marts 69 rsl Kolding Sgh kir afd, nov 69 turnus Odense Sgh, juli 76 1' rsl Middelfart Sgh psyk afd, 77 kurstist og 1' rsl Psykiatrisk Hosp Århus, 81 vikar overl Landssgh Godthåb psyk afd. — Lægekons behandlingshjemmet for alkoholidende "Strandgården" Middelfart 77. — Klin lektor i psyk Århus Univ maj 81.

Kleiter, Ib, f 22 sept 31 i Kbh (F: repr Gerhardt Herluf Alexander Poulsen og Rigmor Sofie Nielsen). — St 50 Frdbg, cand V 59, embedslægeeks 64, speciall 69 (dermatovenerologi). — Sept 59 vikar kand Frdbg Hosp afd F og fødeafd, febr 61 underlækare Centralas Boden ortopæd afd, Sverige, okt 61 Centralas Linkøping infektionsklin, marts 62 1' rsl Amtssgh Lemvig, maj 63 kand Rigshosp afd H, okt 62 1' lægeassist Kbh Kommunehosp afd for hud- og kønssyg, juni 64 rsl Finseninstit dermatol afd, 67 1' rsl Rudolph Bergh Hosp, fra 69 prakt speciall Slagelse.

Klemetsrud, Karen, f 27 febr 22 i Kbh (F: dir Just Berg Abildgaard og Ebba Riis). ~ 20 aug 49 i Kbh kunstmaler Rolf K., f 3 dec 1900 i Norge, † 14 febr 73 i Silkeborg. — Husholdningslærerindeeks 43, st 44 Statens Kursus, cand S 53, speciall 63 (psykiatri). — Juli-aug 53 vikar kand FAC Hillerød med afd, okt 53 turnus Frdbg Hosp, sept 54 praksisvikar Kbh, okt 54-april 55 kand Haslev Sgh, juni 55 vikar kand Nørre Hosp med og pæd afd, sept 55 kand Sarpsborg Sykeh, Norge, maj 56 vikar kand Finseninstit dermatol afd, juni 56 kand Sindsygehosp Nykøbing Sj, sept 56 2' rsl sst, dec 57 1' rsl Andersvænge Slagelse, juni 59 kand Århus Kommunehosp neurol afd, april 61 sst neurokir afd, juni 61 2' rsl sst, dec 61 kand Kbh Kommunehosp psyk afd, dec 62 2' rsl Statshosp Glostrup afd O, okt 63 1' rsl sst, nov 64 rsl Statshosp Risskov retspsyk afd, febr 65 1' rsl sst de psyk

konsultationer, fra jan 66 prakt speciall Silkeborg. — Tilsf psykiater Ormslev Børnehjem 66-71, Ungdomshjemmet Sølund 69-80, behandlingshjemmet Himmelberggården Ry fra 65, Pallesbjerg kostskole 79. — Deltaget i Dansk Psyk Selsk kursus i psyk 60.

***Klemp, Per**, f 21 sept 48. — Cand V 76.

***Klenow, Lars**, f 23 juni 53. — Cand V 79.

***Klev, Per Magne**, f 26 aug 23 i Mandal, Norge (F: bygmstr Peter Adolf K. og Margit Jensen). ~ 22 sept 56 i Kristiansund Else Josephine Lie, f 16 maj 29 i Kristiansund (F: mægler Andreas Ditlev L. og Mathilde Juul). — St 41 Mandal, cand V 54. — I Norge. — NL.

***Kleven, Josef Arvid**, f 24 jan 48. — Cand V 78.

***Klewe, Jørn**, f 28 dec 41. — Cand V 76.

***Klie, Flemming**, f 30 aug 43. — Cand S 73.

† **Klindt, Jes Axel**, f 3 april 1880 i Kbh, † 12 aug 69 på Frdbg (F: grosserer Hans Christian Petersen K. og Jensine Elise Augusta Strange). ~ 24 sept 15 i Kbh sygepl Anna Elisabeth Mølmark-Hansen, f 10 okt 1886 i Viborg, † 28 april 56 i Lyngby (F: højesteretsassessor Frantz Emil Hansen og Ludvigna Mølmark). — St 1898 Metropolitan, cand S 05, speciall 20 (kirurgi). — Juli 04 assist normal-anat inst, juli 05 kand Sct Johannes Stift, marts 06 konst rsl Århus Kommunehosp afd II, IV og V, nov 09 i udlandet, juni-juli 10 vikar, aug 10 rsl Frdbg Hosp afd F, april 12 2' rsl Kbh Komunehosp afd V, april 13 assist sst kir poliklin, febr 14 assist Kbh Poliklin kir afd, juni 15-dec 46 overl Grenå Sgh, maj 47-okt 55 sessionslæge 1' udskrivningskreds, privat Frdbg. — Assist Samfundet for Vanføre sept 10-okt 12, rsl Hæren juni 13-febr 15, Bispebjerg Hosp patol inst april 14-maj 15, skolelæge 19-46. — Studierejser Sverige, Frankrig, Østrig og Tyskland 29-38. — Medl Djurslands Lkf voldgiftsret. — Æresmedl Djurslands Lkf jan 47.

Klindt, Hans Christian, f 10 juni 22 i Grenå (F: overl Axel K. og Anna Elisabeth Mølmark-Hansen). ~ 1 febr 51 i Gentofte laboratorieassist Kirsten Yhr, f 8 april 29 i Nørre Bjært, Kolding (F: læge Viggo Y., † 18 marts 55, og Gudrun Jacobsen). — St 41 Sorø, cand V 51. — Febr 51 vikar turnuskand Rigshosp afd D, juni 51 klinicist Rigshosp fødeafd A, juli 51 turnus Bispebjerg Hosp afd C og D, maj 52 kand Ålborg Amtssgh kir afd, maj 53 Ålborg Kommunehosp rlg afd, maj 54 2' rsl Samfundet for Vanføre amb Ålborg, nov 54 1' rsl Herning Sgh kir afd, dec 56-jan 58 rotating intership Trinity Lutheran Hosp og Childrens Mercy Hosp Kansas City, USA, april 58 1' rsl Varde Sgh med afd, jan 59 prakt Højslev, fra okt 62 Nykøbing M. — Natlæge Ålborg maj 52-okt 54.



Klinge, Timo Sakari Pekkola, f 14 dec 32 i Finland (F: entreprenør Christian K. og Elvine Sinnerup). ~ 28 jan 61 i Århus korresp Amy Laursen, f 13 juli 36 i Viborg (F: fuldmægtig Harald L. og Anna Sofie Christensen). — St 53 Viborg, cand V 61 Århus, speciall 71 (pædiatri). — Marts 61 turnus Ålborg Kommunehosp, marts 62 vikar kand Rigshosp børnekir afd, april 62 rsl Hæren, marts 63 vikar kand Odense Amts og Bys Sgh afd H og J, april 63 Sct Joseph Hosp med afd, juni 63 vikar kand Børnehosp Fuglebakken okt 63 rsl sst, nov 64 Kbh Kommunehosp afd VII, jan 66 sst, jan 67 Rigshosp børneafd, okt-dec 67 lung 1' rsl sst, sept 68-aug 73 1' rsl Århus Kommunehosp pæd afd, sept 73 vikar rsl Psykiatrisk Børnehosp Risskov, fra april 74 overl Centralsgh Holbæk pæd afd. — Underviser i pæd Århus Univ febr 69-aug 73. — Tidsskr art. — Medl best Yngre pædiatere 68 og 69, medl overlægudv for Vestsjællands amt fra 77, det amtslige lægeråd fra 79, medl best Vestsjællands Lkf fra 80.



Klinken, Leif Hubert, f 3 nov 24 i Kbh (F: kasserer DSB Christian Balthasar Rasmussen og Henrietta Maria Klinken). ~ 1^o5 febr 49 i Kbh læge Tove Klinken-Rasmussen, æ opl 61; 2^o27 sept 62 i Kbh læge Jytte Willadsen. — St 43 Metropolitan, cand V 50, speciall 57 (vævsundersøgelse), 63 (neurologi), dr med 57. — Febr 50 turnus Rigshosp afd A og D, febr 51 vikar kand sst afd A, april 51 assist Bispebjerg Hosp blodbank, april 52 kand sst, juli 52 vikar rsl FAC Hillerød centrallab, sept 52 heldagsassist Fibigerlab, april 54 halvdagsassist sst samt jan 54 vikar assist Øresundshosp patol inst, april-sept 54 assist sst, okt 54 vidensk assist Rigshosp prosektr, maj 56 2' rsl Århus Kommunehosp patol inst, dec 57 halvårskand Rigshosp afd N, april 58 årskand sst, juli 58 klin assist sst, juni 59 2' rsl sst, maj 61 årskand sst afd NK, juni 61 2' rskir sst, dec 61 halvårskand sst psyk afd, maj 62 vidensk assist Kbh Univ psyk lab, juni 63 vikar 2' rsl Rigshosp neurokir afd, sept 63 vikar 1' rsl Kbh Kommunehosp neurol afd, maj 64 1' rsl Bispebjerg Hosp patol inst, okt 64 designeret overl og kons Nykøbing FI Centralsgh patol afd, jan 66-nov 70 overl sst, dec 69 leder Kbh Univ neuropatol inst, fra dec 73 dir sst. — Underv assist Kbh Univ med-anat inst febr 50-jan 52, Århus Univ maj 56. — Fung overl Bispebjerg Hosp blodbank sept 53, læge Lænkeamb Hvidovre april 63-okt 65. — Forf af: Hair cycle and experimental carcinogenesis in mouse skin (disp 57). — Sekr Dansk Patologforen 54-56, repr Fayl 55, form 59-60, medl hovedbest Dadl 55-59, suppl specialist-nævn 58, medl voldgiftsråd 60-63.



† **Klinken-Rasmussen, Tove**, f 10 maj 25 i Åbenrå, † 25 marts 74 (F: chefpsykolog, dr phil Sofus Albin Tordrup og lærer Maria Elisabeth Clausen). ~ 1^o5 febr 49 i Kbh dr med Leif Klinken, æ opl 61; 2^o 11 maj 68 i Torslunde-Ishøj berider Edvard Petersen, f 24 juni 101 Tranebjerg Samsø. — St 43 Øregård, cand S 50, speciall 67 (røntgendiagnostik). — Aug 50 vikar kand Rigshosp afd O, sept 50 sst afd B, okt 50 turnus sst afd A og C, okt 51 vikar kand FAC Hillerød med afd, dec 51 kand sst radiol afd, okt-nov 52 vikar kand Bispebjerg Hosp radiol afd, jan 53 halvårskand sst afd F, april 53-marts 54 årskand sst, juni 54 kand Nørre Hosp, jan 55 2' rsl Sindssygehosp Nykøbing Sj, april 56 kand Odense Amts og Bys Sgh afd N, nov 56 vikar børnepsyk

konsultation Århus, april 57 patol anat inst Århus, maj 57 Århus Kommunehosp børneafd, okt 57 2' rsl Statshosp Nykøbing Sj, juli 59-sept 60 Kolonien Filadelfia epilep afd, juni 62 Amtssgh Maribo radiol afd, juni 64 rsl KAS Glostrup rtg afd, fra juli 66 1' rsl Sct Lukas Stift. — Deltager i røntgendiagnostikkursus 61-62.

* **Klintorp, Søren**, f 6 juni 53 på Frdbg. — St 72 Ballerup, cand V 81. — Febr 81 vikar rsl Hvidovre Hosp anæst afd.

* **Klitager, Edith Margrethe**, f 16 nov 19 i Nørager (F: læge John Olesen og Erna Anna Käthe Jessen). ~ 30 sept 42 i Kbh sagfører Harald K., f 10 maj 12 i Hillerød (F: arkitekt Anders Martin Jensen og Anna Augusta Andersen) (nvf 41), æ opl 51. — St 38 priv, cand V 46, speciall 63 (gynækologi). — Juli 46-juni 47 turnus Amtssgh Fakse, aug 47 vikar turnuskand Kbh Kommunehosp, april 48 kand Amtssgh Fakse, maj 49 Kbh Kommunehosp afd V, aug-sept 50 vikar kand Slagelse Centralsgh, febr 51 Amtssgh Nakskov, maj 51 Fødselsanstalten Jylland, febr 52 kand sst, april 53 2' rsl Bornholm Centralsgh Rønne kir afd, maj 56 kand Montebello Helsingør, marts 57 1' rsl Vordingborg Sgh, sept 59 kand Diakonissestift gyn-obst afd, maj 60 2' rsl Sønderbro Hosp gyn afd, maj 62 1' rsl sst, fra sept 67 prakt Kbh.

Klitbjerg-Nielsen, Orla, f 14 april 26 i Århus. ~ 26 marts 55 i Ålborg kontorassist Rosa Bjerg Kristensen, f 15 dec 57 i Randers. — St 51 priv, cand S 61 Århus. — Juli 61 kand Århus Kommunehosp afd G, april 62 Marselisborg Hosp med-epid afd, marts 63 Terndrup Sgh, okt 63 1' underlækar og bitr overlækar Länslas Backe, april 64 1' rsl Farsø Sgh kir afd, sept 64 Undervisningshosp Leopoldville kir afd Kinshasa, Congo, maj 65 Farsø Sgh kir afd, okt 65 hospitalschef, overl UNEF Hosp Gaza kir afd, jan 66 1' rsl Farsø Sgh kir afd, herunder 3 mdr som overl, nov 67 1' rsl Silkeborg Centralsgh gyn-obst afd, nov 68 rsl Ortopædisk Hosp, Århus, fra jan 70 prakt Viby J. — Undervist i kir sygeplejeskolen Ålborg amt 63, 64 og 66, i gyn-obst sygeplejeskolen i Silkeborg, i kir for stud med i Kinshasa. — Lægekons Revalideringsklin Ørumsgård Århus 68, vikar rsl Århus Kommunehosp kir afd 57-58 og sst rtg afd 59. — Deltaget i DrK kurser i katastrofekir med henblik på udsendelse til Vietnam, Angola m m.



* **Klitkou, Jens**, f 4 febr 51. — Cand V 78 Århus.

* **Klose, Lis Fjordside**, f 8 febr 53. — Cand V 79 Odense.

* **Kloster, Jens Harald**, f 6 aug 33 i Pinneberg, Holsten (F: syndikus, dr polit Johannes Georg Wilhelm Piske og korresp Eva Marie Kloster) (nvf 54). ~ 26 marts 60 i Kbh Lis Lykke Pedersen, f 21 aug 32 i Ansager (F: forretningsfører Kristian Lykke P. og kontorassist Helga Kathrine Kristensen). — St 51 Sct Jørgen, cand V 60, speciall 67 (otrhino-laryngologi). — Febr 60 kand Amtssgh Nakskov med afd, marts 62 Finseninst kir afd, aug 62 KAS Glostrup afd A, dec 63 rsl sst afd E, juli 65 1' rsl Sønderborg Sgh øreafd, juni 68 Statens Hørecentral Odense, sept 70 Horsens Sgh øreafd, fra jan 73 overl Thisted Sgh otol afd. — Studieophold England 70. — Tidsskr art.

* **Klostergaard, Lanny**, f 12 marts 47. — Cand V 75 Århus.

Klottrup, Paul Henning, f 16 sept 22 på Frdbg (F: grosserer Ulrich Emil Dræbye K. og Astrid Anna Hansen). — St 41 Metropolitan, cand S 53, svensk jus 58, svensk speciall 65 (gynækologi og obstetrik). — Aug 53 turnus Bispebjerg Hosp afd C og F, okt 54 kand Sct Joseph Hosp fødeafd, maj 56 midlertidig kand Bispebjerg Hosp afd K, aug 56 underlækare Mora Las, Sverige, dec 56 l'underlækare Boden Centrallas gyn-obst afd, marts 60 stadslækare Boden, dec 61 projektchef Sweden Pakistan Family Welfare Project Hyderabad West Pakistan, febr 64 underlækare Mariestad kir klin, april 65 bitr overlækare Kalmar Centrallas gyn-obst afd, fra febr 72 prakt speciall Göteborg.



***Klusmann, Bo Lykke**, f 4 maj 46. — Cand S 74.

Klunder, Kurt Bjørnø, f 3 april 47 i Ålborg (F: sygehusinsp Frode Bjørnø K. og Johanne Marie Nielsen). ~ 23 sept 72 i Middelfart jordemoder Hanne Laursen, f 23 april 46 i Middelfart (F: bagermstr Børge Svend L. og Hanne Bodil Rita Jakobsen). — St 66 Haderslev, cand V 74 Odense. — Febr 74 vikar rsl Odense Sgh gyn-obst afd, maj 74 Haderslev Sgh kir afd, dec 76 sst med afd, sept 77 l'rsll Vejle Sgh kir afd, april 79 Sct Maria Hosp Vejle gyn-obst afd. — Undervassist Odense Univ anat inst febr 71-jan 74, undervist i kir og med sygeplejeskolen Odense Sgh april 72-jan 74, i kir sygeplejeskolen Vejle Sgh nov 77-jan 80. — Deltaget i div efteruddannelseskurser 80-81. — Tidsskr art og foredrag. — Form reservelægerådet Haderslev Sgh april 76-maj 77.

***Klynsner, Anne Marie Høyrup**, f 18 juli 47. — Cand V 78.

Klynsner, René, f 26 april 49 på Frdbg (F: Ejnar Severin K. og Karen Birch Jensen). — St 68 Frdbg, cand S 76. — Aug 76 vikar adj Kbh Univ farmakol inst, febr 78 kandidatstip sst, sept 79 rsl Hæren, aug 80 vidensk medarb Kbh Univ farmakol inst, fra marts 81 forskningsstip sst. — Underviser i farmakol Skolen for Fodterapeuter fra sept 79. — Tidsskr art om farmakol, især psykofarmakol emner.



***Klærke, Anette**, f 17 maj 52. — Cand S 80 Århus.

***Klærke, Michael**, f 22 april 53. — Cand S 79 Århus.

***Klærke, Niels Frederik**, f 1 april 22 i Randers (F: insp Frithiof Peter Mikael K. og Ane Margrethe Skjødt). ~ 11 dec 51 i Kbh Agnes Berthelsen, f 11 maj i Isenvad, Ikast (F: gårdejer Chr B. og Laura Korsholm). — St 41 Randers, cand S 49. — Sept 49 turnus Varde Sgh, sept 50 kand sst, sept 51 Finseninst kir afd, sept 52 vidensk assist sst, maj 54 2'rsll sst, maj 55 kand Rigshosp fødeafd A, maj 56 Ortopædisk Hosp afd I, marts 57 2'rsll Sundby Hosp kir afd, maj 60 l'rsll Centralsgh Holbæk, fra jan 64 overkir Dr Ingrid Hosp Godthåb. — Form Grønlands Lkf 65-67.

Kløft, Bendt Gudmund, f 23 sept 28 i Korsør (F: statsaut ejendoms-mægler Laurits Kristian K. og Ane Nielsine Kirstine Larsen). ~ 12 febr 56 i Høm hospitalslaborant Birgit Kæstel f 17 nov 29 i Høm (F: lærer Georg K. og Karen Larsen). — St 49 Statens Kursus, cand V 57, speciall 68 (oto-rhino-laryngologi). — Febr 57 vikar kand Bispebjerg Hosp afd C, marts 57 klinicist Rigshosp fødeafd A, april 57 turnus Amtssgh Lemvig, marts 58 vikar kand Rigshosp afd NK, maj 58 årskand St Elisabeth Hosp kir afd, febr 59 rsl Flyvevåbnet, okt 59 årskand KAS Glostrup afd A, nov 60 sst afd E, juni 62 vikar underlækare Länslas Sollefteå, Sverige, sept 62 årskand Øresundshosp thorax-kir afd, maj 63 Rigshosp afd F, maj 66 kand sst, maj 68 l'æggeassist Bispebjerg Hosp hørecentralen, maj 69 l'rsll Sundby Hosp øreafd, sept 71 overl Næstved Centralsgh øre-næse-halsafd. — Otol kons Grønland sept 79. — Deltaget i kursus i hovedets og Halsens kir Liverpool 71, i otokir London 73 samt i div efteruddannelseskurser arrangeret af Dansk Otol Selsk. — Tidsskr art og foredrag.



***Kløve-Mogensen, Mogens**, f 13 sept 50. — Cand V 78 Århus.

***Klaaborg, Kaj Erik**, f 23 aug 53. — Cand V 80 Odense.

***Knabe, Jan**, f 15 febr 48. — Cand S 77.

***Knabe, Niels**, f 18 april 52. — Cand S 80.

***Knage, Ulrich Bo**, f 29 aug 56. — Cand S 81 Odense.

***Knak, Martin**, f 20 nov 44. — Cand S 75 Århus.

Knigge, Ulrich Peter, f 23 maj 51 i Kbh. — St 70 Kildegård, cand V 78. — Marts 78 rsl Hvidovre Hosp rtg afd, marts 79 sst kir-gastroenterol afd. — Form IMCC 75-76.



Knipschildt, Hans Erik Ove, f 30 aug 13 på Frdbg (F: godsejer Ernst K. og Inger Kirstine Broge). — St 31 Stenhus, cand V 39, embedslægeeks 46, dr med 45. — April 39 turnus Kbh Kommunehosp, febr 40 vikar, marts 40 friv læge Finland, aug 40 vikar, okt 40 rsl Amtssgh Fakse, juli-okt 41 DrK læge Finland, maj 42 assist Statens Seruminst, dec 44 kand Rigshosp afd E, okt 45-jan 46 Blegdamshosp, juli 46 kand skibslæge ØK, sept 46 kand Rigshosp afd E, marts 47 skibslæge ØK, juni 47 kand Kbh Kommunehosp øjenafd, april 48 vicedstadslæge Kbh, fra aug 61 stadslæge Kbh. — Skolelæge Kbh aug 48-78; censor i hyg



Danmarks sociale Højskole, Kbh Univ 81. — Studierejser Norge 45, Sverige 46, USA 59 og 64, Japan og Indien 64 (studier over sundhedsvæsenernes opbygning. — Forf af: Undersøgelser over Coligruppen Serologi med særligt Henblik paa Kapselformerne (disp 45); tidsskr art om bakteriel og hyg emner. — Form for Selsk for Sundhedsplejen i Danmark, form for det sagkyndige udv under Kom for Sundhedsoplysning, for Sundhedsst kontaktudv vedr alkohol- og narkotikasporøgsmål, for Dansk Foren for Folkebade; medl Kbh hospitalsvæsenes lægeråd, afboligkom og epidemikom, medl af Børneringens hovedbest, af best for Dansk Industrimed Selsk og for revalideringsvirksomheden Sønderbro samt af Lænkens tilsynsråd; deltaget i talrige int kongr og symposier. — R 64, R¹ 75, MTKha, (FiFr 3).

***Knoblauch, Niels Ole**, f 20 marts 51. — Cand S 79 Århus.

Knoop, John Christian, f 19 maj 23 i Oslo (F: dir Herman Waldemar K. og Ellen Caroline Sontum). ~ 1^o 49 i Kbh Birthe Nielsen, æ opl 67; 2^o 9 aug 74 i Slagelse sygepl Bente Bæk-Nielsen, f 2 nov 33 på Frdbg (F: kons Jens B.-N. og Kirsten Marie Hansen). — St 42 Oslo, cand V 54, norsk jus 54. — Febr 54 klinicist Rigshosp lødeafd A, marts 54 vikar rsl Ærøskoling Sgh, juni 54 skibslæge Norske Marine, april 55 kand Frederikshavn Sgh, ekstraord turnusbevis, sept 56 2^{rs}l Slagelse Centralsgh kir afd, fra sept 58 prakt Slagelse. — Form Slagelse Lgf 68-79.



Knoop, Richard Karl Kristian, f 11 okt 24 i Korsør (F: maskinmstr DSB Axel Karl Kristian K. og Carla Vilhelmine Viktoria Sofie Blunch). ~ 24 jan 53 i Korsør sygepl Astrid Marie Emilie Fyrsterling, f 31 okt 31 i Svendborg. — St 43 Slagelse, cand S 51. — Dec 51 turnus Centralsgh Holbæk, dec 52 vikar 2^{rs}l Korsør Sgh, jan 53 kand Centralsgh Holbæk kir afd, febr 53 rsl Danske Kommando Itzehoe, Tyskland, juni 53 kand Centralsgh Holbæk kir afd, marts 54 1^{rs}l Ringe Sgh, aug 56 1^{rs}kir Amtssgh Maribo, dec 59 overl Åkirkeby Sgh, juni 61 1^{rs}kir Amtssgh Maribo kir afd, marts 62 1^{rs}l Korsør Sgh, fra maj 63 prakt Klemensker. — Tilsf læge Sct Hedvig Søstrenes børnehøve Åkirkeby, Statens Ungdomsskole Almindingen, skolelæge Åker og Åkirkeby, overl Forsvarets Lægekorps. — Studieophold Paris 49 (med og kir). — Tidsskr art. — Medl revalideringsudv for Bornholms amt 60-61, næstform DrK Bornholmsafd 63, medl Klemensker sogneråd og form sundhedskom 66-70.

***Knop, Hans Joachim**, f 20 maj 43. — Cand S 71 Kbh.

Knoth, Mogens, f 26 okt 35 i Århus (F: vand- og gasmstr Børge Herbert Peter Christian K. og Edith Margrethe Nielsen). ~ 26 marts 60 i Århus bankassistent Kirsten Møller, f 28 okt 39 i Kbh (F: cand pharm Knud Arne M. og cand pharm Kamma Krogenberg Olsen). — St 54 Marselisborg, cand V 64 Århus, speciall 75 (patologisk anatomi og histologi), dr med 74. — Febr 64 turnus Horsens Sgh, febr 65 rsl Horsens Sgh kir afd, febr 66 sst radiol afd, aug 66 aman Århus Univ anat inst, okt 67 research fellow in Pathology Harvard Medical School



Boston, nov 68 rsl Sønderbro Hosp gyn afd, april 69 Frdbg Hosp afd F, juli 70 sst afd K, april 71 Finseninst patol afd, aug 72 kursist Rigshosp patol-anat inst, sept 73 1^{rs}l Bispebjerg Hosp patol-anat afd, aug 74 KAS Gentofte patol-anat afd, maj 76 Hvidovre Hosp patol-anat afd, fra nov 78 overl Amtssgh Roskilde patol afd. — Underv assist i histol og embryol Århus Univ 66-67 og Kbh Univ 69 og 71, undervist i hyg genetik Frdbg Hosp 69-71, klin lektor i patol anat Kbh Univ 72-77, undervist i fertilitet/infertilitet Dansk Selsk for Obst og Gyn ved A-kurser. — Resident in Pathology Dept of Pathology Boston Hosp for Women, Boston april-sept 68, censor i patol anat Kbh Univ fra 74. — Deltaget i Dansk Kir Selsk videreuddannelseskurser I-IV 66-69, Fayl kursus i tilrettelæggelse af vidensk arbejde Århus 66, Dansk Selsk for Obst og Gyn A-kursus 75, Dansk Selsk for Patol Anat og Cytol fra 71, studieophold USA 67 og 69. — Forf af: Elektronmikroskopiske studier af human primitiv trofoblast (disp 74); tidsskr art. — Lægevagtschef Lyngby-Tårnbæk komm 72-80; deltaget i kongr Trophoblast Conference Rochester, New York 67 og 69, i symposium Uppsala Univ 77. — Gæsteforelæsninger Cornell Medical School, New York 68 samt Dept of Embryol Carnegie Inst Baltimore, Md. Implantation 68, Los Angeles 69.

***Knudsen, Anna Frydenlund**, f 27 sept 45. — Cand V 77 Århus.

Knudsen, Bernt, f 9 juli 18 i Fredensborg (F: forst Magnus K. og Jenny Thomsen). ~ 19 febr 44 i Roskilde pianistinde Elisabeth (Lis) Brücker, f 16 aug 20 i Hellerup (F: læge Aksel B. og sygepl Else Møller), æ opl 80. — St 36 Roskilde, cand V 44. — Febr 44 kand Sct Hans Hosp og aman Roskilde, maj 44 turnus Odense Amts og Bys Sgh, april 45 vikar sst gyn-obst afd, maj 45 kand Ringe Sgh, dec 45 rsl Hæren, fra febr 46 prakt Roskilde. — Assistent kredslægen Odense nov 44, læge Udrykningskolonne jan 47-aug 55, læge Mødrehjælpen Roskilde antikonceptionel vejledning 69-april 76, læge Himmelev Børnehjem fra april 48, huslæge Roskilde komm plejehjem fra jan 79. — Medl Roskilde og Omegns Lkf efteruddannelsesudv samt revisor 52-72. — Slægtslitt (mødrene): E. Hauberg Lund; Slægten Lund af Stoubylund, 1943.



Knudsen, Birthe, f 15 nov 42 i Odense (F: kriminalassistent Karl Albert Hansen og lægeskr Gurli Karen Christiane Elise Smith). ~ 15 juli 67 i Odense installatør Niels-Erik K., f 12 april 46 i Århus (F: politiassistent Erik K. og Anna Jytte Nielsen). — St 62 Odense, cand S 72 Århus. — Juli 72 vikar rsl Århus Kommnehosp afd C, okt 72 rsl Varde Sgh kir afd, juni 74 Sønderborg Sgh gyn-obst afd, okt 74 Skive Sgh med afd, juni 76 1^{rs}l Middelfart Sgh med afd, fra aug 78 prakt Nr Åby. — Lægekons Nr Åby komm fra jan 81.



Knudsen, Bodil Bygum, f 13 dec 43 i Kbh (F: lektor, cand mag P. Bygum Nielsen og cand mag Gudrun Jensen). ~ 27 aug 66 i Nr Herlev cand med vetr Ib K., f 24 maj 40 i Asminderød (F: best Jens Carl K. og Anna M. Wernersson). — St 62 Frederiksborg, cand V 70. — April 70 vidensk assist Kbh Univ retsmed inst blodtypeserol afd, sept 72 Rigshosp

vævstypelab, jan-marts 73 underviser i fysiologi, sygdomslære og leucocytimmunologi hospitalslaborantskolen Kbh, sept 76 Visiting Fellow immunology branch Bethesda, Maryland, USA, aug 77 rsl Amtssgh Roskilde langtidsmed afd, sept 77 Rigshosp anæst afd, marts 78 sst afd M, sept 78 sst afd D, fra marts 79 sst afd TG, under orlov april 80 3 mdr sst afd O og juni 81 3 mdr sst afd YB. — Deltaget kursus i proteinseparation og identifikation 70, i separationsteknik Duke Univ, North Carolina 76, i immunologi og allergologi 80. — Tidsskr art.

Knudsen, Niels Børge Nørgaard, f 10 aug 32 i Roskilde (F: formand Knud Nørgaard K. og Karen Jensigne Mathilde Jensen). ~ 2 juli 60 i Ørkebjerg sygepl Ulla Brita Gustafson Bengtson, f 27 nov 28 i Laholm (F: gårdejer Gustaf Ferdinand B. og Elsa Hildur Christina Pehrson). — St 52 Roskilde, cand S 60. — Juli 60 vikar kand FAC Hørsholm, sept 60 turnus sst, sept 61 årskand sst, april 62 underlægeskole, juli 62 rsl Forsvaret Tub Stat, marts 63 kand FAC Hørsholm kir afd, fra april 63 prakt Tikøb. — Sessionsslæge 3'udskrivningskreds E 62, tilsl læge Tikøb børnehæve 72. — Medl best Lkf for Frederiksborg Amt 73-77, medl praksisudv Frederiksborg amt 73-77, medl repr P.L.O., suppl repr Dadl 73-77.



Knudsen, Christian Bernt, f 5 april 46 i Roskilde (F: læge Bernt K.). ~ 22 febr 75 i Borup sygepl Gitte Westergård, f 7 marts 49 i Viby Sj. — St 65 Roskilde, cand S 72. — Juli 72 rsl Amtssgh Roskilde kir afd, okt 74 sst med afd, juli 75 vikar 1' rsl sst kir afd, okt 75 sst gyn afd, april 76 rsl Hvidovre Hosp urol afd, nov 76 sst gastroent afd, dec 76 Amtssgh Roskilde fys afd, april 77 Sct Hans Hosp afd B, juli 77 1' rsl Amtssgh Roskilde fys afd, jan 78 rsl sst gyn afd, fra april 78 aman Roskilde. — Tilsl læge Margrethegården plejeafd Roskilde. — Slægtslitt: E. Hauberg Lund: Slægten Lund af Stoubylund, 1943.

Knudsen, Elisabeth Skriver, f 25 aug 46 i Kattrup (F: gårdejer Svend Aage Skriver Jensen og omsorgskons Signe Hedelund). ~ 30 juni 73 i Hasle lektor Niels Aage Tvis Knudsen, f 9 aug 45 i Herning. — St 66 Horsens, cand S 75 Århus. — Juni 75 vikar rsl Århus Kommunehosp fys afd, maj 76 rsl Århus Amtssgh med afd, marts 78 vikar adj Århus Univ anat inst A, fra marts 79 adj sst.

Knudsen, Else Ehlert, f 31 jan 24 i Århus (F: hospitalsinsp James Joachim Thomsen og Elly Jensen). ~ 27 juli 51 i Viby J civiling Jens Kristian Ehlert K., f 29 aug 22 i Silkeborg (F: overportør Marinus K. og Sine Kirstine Kristensen). — St 44 Marselisborg, cand S 52, speciall 66 (klinisk blodtypeserologi). — Sept 52-aug 53 turnus Øresundshosp Helsingør, okt 53 vikar kand Finseninst kir tub afd, nov 53-marts 54 halvårskand Militærhosp kir afd, maj 54 vikar kand KAS Gentofte gyn afd, juni-nov 54 kand Bispebjerg Hosp blodbank, jan 55 2' rsl Rigshosp blodbank, febr 59 1' rsl sst, juni 65 Statens Seruminst blodbank og blodtypeafd, fra aug 71 overl sst. — Tidsskr art.



***Knudsen, Erik**, f 14 jan 21 i Århus (F: uddeler Niels Peter Svejstrup K. og Marie Kirstine Christensen). ~ 7 febr 48 i Viborg Elly Døssing Jensen, f 23 aug 25 i Viborg (F: dir Niels Døssing J. og Mette Marie J.). — St 39 Århus, cand V 48. — Marts 48 turnus Århus Amtssgh, marts 49 fast kand Farsø Sgh, marts 50 2' rsl sst, okt 51 1' rsl Amtssgh Lemvig, fra marts 54 prakt Roslev.

***Knudsen, Erik**, f 27 juni 29 i Kbh (F: malermstr Hans Christian K. og Rosa Viola Dahl). — St 49 priv, cand S 58, speciall 72 (kirurgi). — Sept 58 turnus Rigshosp afd B og C, marts 60 kand Bispebjerg Hosp afd K, april 61 Sgh Sæby Høng, aug 61 Bispebjerg Hosp afd K, jan 62 midlertidig 2' rsl Radiumstat, senere prakt speciall Kbh.

Knudsen, Erik, f 18 aug 39 i Kbh. ~ 21 sept 63 i Kolding gymnastiklærer, sygeplejeelev Jane Marsted-Mortensen, f 11 nov 42 i Kolding (F: dir, civiling Max M.-M. og Kirsten Marie Kragholm). — St 58 Rungsted, cand S 66. — Aug 66 rotant Holstebro Centralsgh, aug 68 vikar 1' rsl sst neurol afd, sept 68 rsl sst med afd, maj 69 vikar rsl Ålborg Sgh Nord børneafd, okt 69 rsl sst, febr 70 aman Brædstrup, aug 70 rsl Odense Sgh anæst afd, marts 71 fung 1' rsl sst, okt 71 aman Holstebro, fra dec 71 kompraksis sst. — Lærer i anat terapiskolen Holstebro 67-68 og 72. — Visit læge Holstebro fra 77. — Form Holstebro-Struer oplandsforen efteruddannelsesudv 72-78; deltaget kongr i almen med 79.



***Knudsen, Erik Bent**, f 11 april 41. — Cand S 71 Århus.

Knudsen, Erik, f 25 dec 43 i Korsør (F: skibsmaskinmstr Børge K. og Karen Marie Jensen). ~ 31 aug 68 i Nørre Lem optometrist Agnete Smedegaard, f 9 dec 45 i Lemvig (F: guldsmed Emil Lauritz S. og guldsmed Ingeborg Andersen). — St 63 Slagelse, cand V 71. — 71 rsl Fredericia Sgh, aug 72 Forsvaret, 73 Fysiurgisk Hosp Hald, jan 74 aman Fredericia, fra jan 75 prakt sst.



***Knudsen, Erik**, f 16 marts 55. — Cand S 81 Århus.

Knudsen, Erik Andreas, f 19 febr 24 i Gadbjerg (F: sognepræst Mogens K. og Anna Marie Hviid). ~ 26 juni 54 i Kolding lægeskr Margrethe Elling, f 16 okt 21 i Kolding (F: landinsp Lars Peter Christian Andreas E. og Else Margrethe Hvenegaard). — St 44 Vejle, cand S 52, speciall 62 (dermato-venerologi). — Juli 52 underlæge Hæren, okt 52 2' underlæge Sct Birgitta Sjukh, Vadstena, Sverige, kliniciat Fødselsanstalten Jylland, jan 53 turnus Kolding Sgh, dec 53 vikar turnuskand sst med afd, febr 54 vikar 2' rsl sst, juni 54 rsl Hæren, febr 55 årskand KAS Gentofte rtg afd, sept 55 vikar



kand Finseninst dermatol afd, okt 55 halvårskand sst, april 56 Rigshosp afd H, sept 56 Finseninst dermatol afd, april 58 klin assist Rigshosp afd H, marts 61 2^{rs}l sst, juni 62 1^{rs}l Rudolph Bergh Hosp, maj 63-febr 69 Finseninst dermatol afd, april 65-marts 66 overl The National Med Center in Korea, febr 69 Rudolph Bergh Hosp, fra nov 74 Hvidovre Hosp dermatol-venereol afd. — Venerol kons Grønland aug-sept 69. — Underviser i dermatol-venereol Kbh Univ sekt IV 68-72, ekstern lektor i dermatol-venereol sst fra 76. — Prakt speciall Helsingør maj 62, Kbh fra febr 69; censor i dermatol-venereol Kbh Univ fra jan 71. — Studierejse USA 66; deltaget kursus Cambridge 62, 68, 73 og 78, Chicago 79. — Tidsskr art og foredrag. — Sekr Dansk Dermatol Selsk 67-69, næstform 75-77; deltaget dermatol verdenskongr München 67, Venedig 72, psoriasis symposium San Francisco 76, Israel 76.

***Knudsen, Erling Mysager**, f 10 dec 09 i Nibe (F: overlærer Jens K. og Margrethe Larsen). ~ 27 aug 38 i Hjørring Else Merete Therkildsen, f 5 juli 16 i Klejs (F: proprietær Axel T. og Ingeborg Breth-Petersen). — St 28 Hjørring, cand S 37. — Aug 37 turnus Fredericia Sgh, aug 38 kand Nykøbing M Sgh, aug 39 aman Brovst, sept 39 rsl Hæren, okt 39 prakt Brovst, fra april 46 Ålborg. — Jernbanelæge 46.

***Knudsen, Finn Ursin**, f 16 nov 38 i Kbh (F: stadsing Helge Ursin K. og Ellen Alice Grüner). — St 56 Helsingør, cand S 64.

***Knudsen, Flemming**, f 11 juni 36 i Frederikshavn (F: læge Ole K. og Rosa Cecilia Vrabec). ~ 7 jan 64 i Innsbruck, Østrig sygepl Erika Gerlinde Haid, f 26 dec 38 i Matrei, Østrig. — St 55 Frederikshavn, cand S 64 Århus. — Aug 64 turnus Frederikshavn Sgh, aug 65 rsl sst kir-gyn afd, juni 66 værnepligtig rsl Søværnet Grønland, febr 67 kontraktansat overl sst, sept 68-jan 69 vikar distrlæge Christianshåb, marts 69 rsl Rudkøbing Sgh, fra juli 70 sghlæge sst. — Læge Ivgitug og Arsuk juni 66-aug 68.

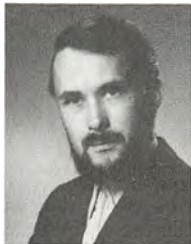

***Knudsen, Flemming**, f 17 febr 54. — Cand V 80 Århus.

***Knudsen, Flemming Martin Borch**, f 12 juli 52 i Kbh. — Cand S 80. — Juni 81 rsl FAS Hørsholm kir afd.



***Knudsen, Georg Ole Goll**, f 26 juli 45. — Cand S 74.

***Knudsen, Gerhard Heinrich Tveit**, f 12 aug 46. — Cand V 78 Århus.

Knudsen, Grete Juel Thiis, f 18 juni 19 i Stege (F: red Johannes Andreas Thiis og Nanna Alexandra Louisa Olsen). ~ 2 febr 47 i Hjørring overl Gunnar K. — St 38 Ålborg, cand V 48. — Maj 48-april 49 turnus Frdbg Hosp, marts 49 kand Hjørring Sgh kir afd, sept 50 Haderslev Sgh med afd, sept 51 sst kir afd, sept 52-juni 56 skolelæge Haderslev, okt 56 2^{rs}l Statens Hørecentral Odense, dec 58 kand Psykiatrisk Børnehosp Risskov, febr 60 skolelæge Vorrevangsskolen Århus, juli 61 rsl Ålborg Amtssgh Iys afd, april 64 skolelæge Ålborg komm, fra april 67 privat Brovst.



Knudsen, Gunnar, f 2 nov 18 i Fredericia (F: postmstr Thorkild K. og Gudrun Petrea Jensen). ~ 2 febr 47 i Hjørring læge Grete Juel Thiis K. — St 38 Rønne, cand S 48, speciall 60 (terapeutisk radiologi), 61 (røntgendiagnostik). — Sept 48 turnus Frdbg Hosp afd Bog A, sept 49 kand sst kir afd A, marts-juli 50 under orlov rsl Hæren, sept 50 prakt Haderslev, maj 53 kand Kolding Sgh radiol afd, jan 54 vikar 2^{rs}l Svendborg Sgh kir afd, april 54 rsl Kolding Sgh radiol afd, maj 56 1^{rs}l Radiumstat Odense, sept 58 Radiumstat Århus, okt 60 Århus Kommunehosp rtg afd, jan 61 Radiumstat Århus, fra maj 61 overl Ålborg Sgh Syd radiumstat. — Kons Ålborg Kommunehosp maj 61. — Underviser i røntgenterapi sygeplejeskolen Ålborg. — Kand Dansk Sundhedstjeneste Sydslesvig pæd afd og skolelæge Sydslesvig marts-juli 50, overl Forsvaret febr 65-nov 80. — Studierejser Milano 61, Radiumhosp Oslo 62, Paris og Amsterdam 64. — Tidsskr art og foredrag. — Repr Fayl 52-62, medl best Lkf Ålborg amt 64-69, næstform overlægeråd Ålborg 64-69, medl best lokalforen Landsforen Kræft Bekæmp 62, form 64, medl hovedbest 67, medl direktion og forretningsudv 68-80; deltaget radiol- og cancerkongr München 59, Rom 65, Graz 67, Buenos Aires og Amsterdam 78, Haag 79, Cairo, Oulu, Hamburg og London 80.



† **Knudsen, Hans Erik**, f 18 juni 08 i Rødning, † 31 maj 68 i Kbh (F: dyrlæge Lorenz Lorenzen K. og Helene Kjær). ~ 1^o 25 maj 37 i Bruxelles Arlette Wiser, f 18 april 18 i Bruxelles (F: dir Maurice W. og Elga W.), æ opl 45; 2^o 22 dec 45 Birte Kongsbøll, f 7 juni 11 i Kbh (F: maler Kristian Johan Marius K. og Emma Sophie Køster), æ opl 53; 3^o 4 juli 62 i Ålborg Inge Borch, f 27 juli 38 i Ålborg (F: disponent Aage B. og Else Borggren). — St 26 Haderslev, cand V 35, speciall 42 (fysiurgi). — Maj 35 turnus Centralsgh Holbæk, maj 36 2^{rs}l sst, dec 36-marts 37 1^{rs}l sst med afd, juli-sept 37 vikar assist Kbh Kommunehosp rtg afd, dec 37 surnum assist Rigshosp bade- og massageafd, 37-39 vikar lægevagt, juli 38 vikar assist Kbh Kommunehosp rtg afd, sept 38-juni 40 assist Massageklin Valdemarsgade, maj 40-aug 42 assist Bispebjerg Hosp bade- og massageafd, nov 44 afdlæge Samv Sygek Massageklin Valdemarsgade, fra 66 overl sst. — Assist Massageklin Marskengade okt 38-sept 44, vikar assist Kbh Kommunehosp rtg afd jan-febr og juni 39, fast ansat lægevagt 39, friv assist Rigshosp neurol poliklin nov 39, prakt Kbh 37, privatklin fra maj 44.

Knudsen, Hans Ekkert, f 18 nov 19 i Kbh (F: næstform DSB Knud Jensen K. og Karen Marie Hansig-ne Jensen Bak). ~ 2 okt 56 i Kbh sygepl Yrsa Alice Jensen, f 7 okt 33 i Haslev (F: gårdejer Lars Peter J. og Karen J.). — St 38 Sct Jørgen, cand pharm 43, cand V 51, speciall 65 (dermato-venerologi). — Febr 51 praksisvikar Kolind, marts 51 vikar kand Grenå Sgh, april 51 klinicist Rigshosp fødeafd, maj 51-april 52 turnus Odense Amts og Bys Sgh, juni 52-febr 53 og juni-okt 53 rsl Flyvevåbnet, okt 53 kand Diakonissestift med afd, maj 54 KAS Gentofte afd C, febr 55 sst afd H, marts 55 Blegdamshosp epid afd, maj 55 Frdbg Hosp afd F, nov 55 vikar Sønderbro Hosp gyn afd, Blegdamshosp epid afd og Dr Louise Børnehosp, jan 56 kand Dr Louise Børnehosp, marts 56 prakt Rødovre, jan 60 researchleder A/S Dumex Kbh, sept 61 kand Rudolph Bergh Hosp, maj 63 2'rsl sst, april 65 vikar 1'rsl Finseninst hudafd, april 66 2'rsl sst, sept 66-okt 69 vidensk assist KAS Gentofte gigtlab serol afd, fra dec 65 prakt speciall Ballerup. — Kons i dermato-venerol FAS Frederikssund og Amtssgh Køge 66, KAS Ballerup 75. — Lektor i klin dermato-venerol Kbh Univ 74. — Tidsskr art. — Medl sundhedskomm Rødovre 58- 62, medl best Kbh Lkf 76, næstform 79, medl best FAS 76, medl repr 78.



administrationskursus 78, kursus i sghplanlægning 79. — Suppl repr Yngre læger 58-61, vikar medl samråd Mødrehjælpen Vejle jan 70-dec 74, form reservelægeråd Vejle Sgh 72-74, overlægeråd Farsø Sgh jan 79-okt 81; deltaget fractursymposium Uppsala 78.

***Knudsen, Holger**, f 13 sept 48. — Cand S 75 Århus.

Knudsen, Hother Lund, f 5 aug 16 på Frdbg (F: snedkermstr Knud Peter Marius K. og Elvira Eleonora Lund). ~ 20 juni 47 i Haugesund, Norge Aud Brandt Alvsaker, f 24 jan 20 i Haugesund (F: revisionschef Lars Amundson A. og Astrid Christensen). — St 34 Christianshavn, cand S 41. — Juli 41 turnus Amtssgh Roskilde, aug 42 vikar sst kir afd, okt 42 surnum kand Børnehosp Fuglebakken, dec 42 aman Vanløse, marts 44 vikar Diakonissestift afd A, april 44 kand sst, maj 45 sst afd B, okt 45-maj 57 skibslæge hvalfangerekspektion, fra jan 48 prakt Kbh. — Ambulancelæge Falck jan 48-52, daglægevagt jan 48-juli 49, natlægevagt juli 49-marts 53. — Medl fodplejeudv 53-59, suppl attestudv 53-59, form SO 53-62, medl best Kbh Lgf 53-62, repr Dadl 53-62, landsudv 53, medl direktionen Lægernes enkekasse 56, medl best Kbh Med Selsk 56-62, form SO efteruddannelsesudv 58-68, medl fællesud af 1959, form SO laboratorieudv 62, medl Dadl uddannelseskom 64-67.



***Knudsen, Hans Eyvind Dahl**, f 18 juni 49. — Cand V 76.

***Knudsen, Hans-Jørgen Vendelbo**, f 9 aug 47 i Kbh (F: sparekassebest Thorkel Johan Vendelbo K. og lægeskr Anna K.). ~ 21 febr 76 i Smerup hospitalslaborant Birgitte Kors-holm, f 26 maj 47 i Lyderslev (F: gartner Børge Richard Larsen og Gudrun Korsholm Hansen). — St 67 V Borgerdyd, cand V 75. — Marts 75 vikar rsl Amtssgh Køge med afd, aug-okt 75 Underlægeskole, dec 75 vikar rsl Rigshosp epid afd, jan 76 KAS Gentofte kir afd H, marts 76 rsl Forsvaret, senere Kbh Kommunehosp anæst afd.



Knudsen, Inger Søgaard, f 26 jan 55 i Lydinge, Krarup (F: gårdejer Niels Olav K. og Anna Søgaard). — St 75 Svendborg, cand S 81 Odense. — Juli-sept 81 vikar rsl Fåborg Sgh med afd. — Slægtslitt (mødrene): Svend Søgaard Sørensen: Slægten Boldsen fra Møllerup, 3 udg 1980.

***Knudsen, Helle Charlotte**, f 16 dec 52. — Cand V 80.

***Knudsen, Henrik Hedegård**, f 9 april 47. — Cand S 74 Århus.

Knudsen, Hermann, f 12 april 30 i Åbenrå (F: købmand Bernhardt Ludvig K. og Marie Kjestine Andresen). ~ 24 nov 51 i Århus mag art Erika Mailund, f 19 jan 30 i Åbenrå (F: fabr Peter M. og Hanna Schmidt). — St 49 Åbenrå, cand S 58 Århus, speciall 70 (kirurgi). — Juli 58 Århus Kommunehosp neurokir afd, nov 58 turnus sst, nov 59 fast kand sst kir afd, april 61 Underlægeskole, april 62 rsl Fødselsanstalten Jylland, febr 64 Århus Kommunehosp rtg afd R, maj 64 vikar rsl Ortopædisk Hosp Århus, nov 64 Århus Kommunehosp radiumat, maj 65 2'rsl sst, febr 69 1'rsl Vejle Sgh kir afd, febr 74 Horsens Sgh, fra juni 75 sideordn overl Farsø Sgh kir afd. — Kons Mødrehjælpen Vejle jan 70-dec 74, kir kons Juelsminde Hosp febr 74-maj 75. — Underviser i kir Århus Univ aug 68-jan 69, sygeplejeskolen Vejle aug-maj 69. — Censor sygeplejesko-len Vejle 72-75. — Deltaget AO-kursus Lillehammer 75.

***Knudsen, Irving Rask**, f 2 sept 23 i Brørup (F: fuldmægtig Christian Georg K. og tandtekniker Stella Louise Dorthea Larsen). ~ 29 dec 51 i Esbjerg korresp Kirsten Warrer Jensen, f 28 maj 29 i Esbjerg (F: repr J. Ewald J. og Marie Warrer). — St 43 Esbjerg, cand V 52, speciall 75 (psykiatri). — April 52 turnus Esbjerg Centralsgh, febr 52 vikar kand sst kir afd, april 53 kand Sindsygehosp Vedsted, juni 54 2'rsl sst, april 56 kand Esbjerg Centralsgh kir afd, okt 56 2'rsl sst, nov 58 1'rsl Esbjerg Centralsgh kir afd, juli 60 prakt Bramminge, jan 70 skolelæge Ribe amt, sept 71 rsl Spangsbjerg Hosp Esbjerg psyk afd, dec 71 1'rsl sst, jan 72 læge familievejledningen Ribe amt, juli 72 kurstist Statshosp Risskov kvindeafd, senere overl Psykiatrisk Hosp Hviding psyk afd. — Lærer i psyk og socialmed Den Sociale Skole Esbjerg sept 71. — Assist Mødrehjælpen Esbjerg nov 56, læge Revaliderings-centret for Ribe amt juni 71.



Knudsen, Jens Bernhard, f 1 febr 38 i Kbh (F: afdchef Bernhard K. og Grethe Clausen). ~ 15 maj 65 i Hellerup læge Lone K. — St 57 Stenhus, cand V 65, speciall 75 (kirurgi). — Juni 65 turnus Bispebjerg Hosp afd A og D, dec 67 vidensk assist Kbh Univ retsmed inst, juni 70 rsl Bispebjerg Hosp afd D, A, M og L, dec 73 l'rs! FAC Hillerød afd A, sept 76 Finseninst kir afd, maj 79 Bispebjerg Hosp kir afd F, fra dec 80 overl Finseninst kir afd. — Deltaget kursus i endoskopi 74, i surgical gastroenterology London 75, i immunol 76, i statistik 77, i evaluering og klin epidemiol 78, i tværfaglig kommunikation 79. — Tidsskr art og foredrag. — Form reservelægeforen FAC Hillerød, personalechef sst parenchymkir afd A 73-76, repr Fayl og Dadl 74-76.



Knudsen, Jens Peder, f 1 nov 42 i Århus. — St 62 Marselisborg, cand V 72 Århus. — Marts 72 rsl Viborg Sgh Vest kir afd, sept 73 sst gyn afd, dec 73 Viborg Sgh Øst psyk afd D, juni 74 Viborg Sgh Vest med afd, marts 75 sst pæd afd, sept 75 Viborg Sgh Øst psyk afd D, fra april 76 kompraksis Esbjerg, — Tilsf læge plejehjemmet Ved Skoven april 76, kontaktlæge Esbjerg komm marts 79. — Form Esbjerg Lgf dec 80.



Knudsen, Jens Juel Thiis, f 19 juni 49 på Frdbg (F: overl Gunnar K. og læge Grete K.). ~ 20 aug 77 i Tårnby sygepl Hanne Elmegaard, f 16 aug 51 i Kbh (F: dir Helge E. og dir Erna E.). — St 69 Ålborg, cand S 77. — Juli 77 rsl Frdbg Hosp rtg afd, april 78 sst kir afd K, dec 79 sst med afd E, juni 80 sst kir afd K. — Klin lektor i kir Kbh Univ fra sept 79. — Tidsskr art.



***Knudsen, Jens Bjerre**, f 5 aug 47. — Cand V 74.

Knudsen, Jens Christian Vestergaard, f 25 april 38 i Odense (F: landinsp Peder Vestergaard K. og sygepl Agnes Margrethe K.). ~ 12 sept 70 i Tjæreby sygepl Hanne Munch, f Mortensen, f 1 sept 41 i Stenløse. — St 57 Nyborg, cand V 66 Århus. — Febr 66 rsl Silkeborg Centralsgh kir afd, febr 67 Kolding Sgh med afd, dec 67 Søværnet, aug 68 Odense Sgh radiumstat, nov 68 FAC Hillerød øreafd, dec 68 sst kir afd, dec 69 Grenå Sgh med afd, april 71 prakt Skalborg, dec 73 ass læge Egedesminde, fra aug 77 prakt Birkelse.

***Knudsen, Jens-Axel Mysager**, f 27 maj 42. — Cand S 71 Århus.

Knudsen, Jette Vestergaard, f 13 aug 36 i Dronningborg (F: afdleder Einer Victor Pedersen og Ester P.). ~ 21 april 62 i Århus læge Jens Christian Vestergaard K., æ opl 70. — St 55 Marselisborg, fysioterapeuteks 58, cand V 66 Århus, speciall 75 (fysiurgi og rehabilitering). — Marts 66 rsl Silkeborg Centralsgh rtg afd, maj 66 sst med afd, nov 66 sst kir afd, febr 67 Kolding Sgh kir afd, dec 67 Odense Sgh fys afd, aug 69 sst neuromed afd, okt 70 sst med afd B, juli 71 kursist Rigshosp fys afd, jan 72 Frdbg Hosp fys afd, juli 72 Århus Kommunehosp rtg afd, okt 72 l'rs! sst fys afd, juni 74 rsl Fysiurgisk Hosp Hald, dec 74 l'rs! Århus Kommunehosp fys afd, juni 75 Fysiurgisk Hosp Hornbæk, fra maj 77 overl Hjørring Sgh fys afd. — Underviser i arbejdsfysiøl Århus Univ 74. — Tidsskr art. — Deltaget Nordisk Rheumatol Kongr Kbh 70 og 78, Island 76, Finland 80, WHO symposium vedr arthritis rheumatoides juvenilis, Oslo 76.



Knudsen, Christian Johannes, f 27 nov 03 i Eskildstrup (F: indremissionær Niels Kristian K. og Anna Marie Dorthea Nielsen). ~ 20 sept 29 på Frdbg Julia Edith Maria Carlsson, f 5 okt 07 i Härlunda, Sverige, † 10 okt 76 i Gentofte (F: frugtrosser Johan August C. og Charlotte Katrina Magnusson). — St 22 Sorø, cand S 30. — Juli 30 vikar, nov 30 kommlæge Femø, marts 34 prakt Suldrup, Støvring, maj 34 Hørby, febr 35 vikar kommlæge Endelave, sept kommlæge Sandø, Færøerne, sept 36 prakt Kbh, okt-nov 36 kand Sundby Hosp med afd, febr 37 rsl Militærhosp kir afd, nov 37 sst med afd, maj-nov 38 Frdbg Hosp afd C, 38 ekstraord turnusbevis, jan 39 læge Sjællands Odde, jan 41 prakt Kbh, okt 43 lægevagt, 51 friv rsl Søværnet, april 59 prakt Kbh, fra dec 79 privat Gentofte.



Knudsen, Ellen Clara Julie, f 13 jan 22 i Everdrup (F: forstkand, statsaut revisor H. Chr. Tauson og kgl balletdanserinde Agnes Hansen). ~ 17 dec 49 i Kbh forstkand, dir Morten K., f 21 jan 26 i Silkeborg (F: forretningsfører M. K.). — St 40 Haderslev, cand S 49, speciall 57 (anæstesiologi). — 50 turnus Amtssgh Fakse, 51 narkosekand KAS Gentofte afd H, 52-53 årskand Amtssgh Fakse, 54-55 narkoselæge Finseninst, 56 årskand De Gamles By, 57-63 narkoselæge Finseninst, fra sept 63 overl sst anæst afd. — Tidsskr art.



Knudsen, Jytte, f 22 nov 25 i Kbh (F: underdir Verner Ernst og Karen Margrethe Petersen Ganes). ~ 16 okt 48 i Lyngby landinsp Erik Broder K., f 18 april 25 i Ystad, Sverige (F: cand polyt Knud Broder K. og Astrid Jensen). — St 44 Lyngby, cand V 52, speciall 59 (anæstesiologi). — April 52 turnus Hjørring Sgh, april 53 kand sst kir afd, maj 54 sst tub afd, maj 55 sst kir afd, febr 56 sst anæst afd, okt 57 vikar 2'rs! sst med afd, juni 58 vikar



kand sst, sept 58 yngre anæstlæge KAS Gentofte, sept-okt 59 under orlov fung overl Diakonissestift anæst afd, fra febr 60 overl Brønderlev Sgh anæst afd. — Kons Brovst Sgh anæst afd febr 60, Dronninglund Sgh anæst afd febr 60-marts 69. — Deltaget WHO kursus i anæst 59. — Form kursusråd for specialuddannelse af anæstesisygepl Nordjyllands amt fra 75.

***Knudsen, Jørgen Max Holst**, f 14 maj 40. — Cand V 73 Århus.

***Knudsen, Karl Erik**, f 3 aug 51. — Cand S 79 Århus.

Knudsen, Kirsten Jyll, f 3 jan 25 på Frdbg (F: arkitekt Svend Aage Henriksen og Ella Johanne Larsen). ~ 13 nov 49 i Alling cand polit Jørgen Kristian K., f 20 dec 24 i Kbh (F: ing Aage K.). — St 43 Christianshavn, cand S 50. — Juli 50 vikar Åndssvageanstalten Andersvænge, aug 50 kliniciat fødeafd Martinsvej, okt 50 turnus Bispebjerg Hosp afd B og F, okt 51 årskand Ringsted Sgh, april 52 kand Kolonien Filadelfia neuroseafd, juni-nov 52 halvårskand Bispebjerg Hosp afd E, febr 53 årskand Sct Hans Hosp afd B, maj 54 De Gamles By, sept 55 Anstalten Herstedvester, jan 56 fung rsl sst, april 56 årskand Rigshosp psyk afd poliklin, okt 56 2'rsi Ebberødgård, okt 57-64 prakt Lyngby, maj 66 ass læge Mødrehjælpen Kbh, fra jan 72 huslæge Plejehosp Sundbygaard. — Lægelig rådg arbejdsformidlingskontoret Lyngby-Tårnbæk komm fra febr 72, lægekons Socialcentret Vanløse fra nov 76. — Lægevagt Kbh 56-57, Lyngby-Tårnbæk 58-61, ass læge Revalideringsklin Kbh maj 69-dec 79, læge Socialcentret Amager juli 71-sept 75, tilslf læge plejehjemmet Egebjerg, Gentofte, Rikke Mariehjemmet, Skodsborg fra sept 74, plejehjemmet Hyldegård, Gentofte fra juni 76. — Tidsskr art.

***Knudsen, Kirsten Tove**, f 6 marts 29 i Kbh (F: forvalter Poul K. og Olga Kirstine Olsen). — St 47 Aurehøj, cand V 60. — Febr 60 kand Amtssgh Stege, marts 61 kand Samfundet og hjemmet for vanføre Odense ortopæd afd, marts 63 rsl Odense Amts og Bys Sgh anæst afd, maj-okt 64 rsl Vanføreanstalten Helsingborg, jan 65 vikar rsl Centralsgh Holbæk rtg afd, marts 65 vikar rsl sst kir afd, maj 65 vikar sst anæst afd, juli 65 1'rsi sst, nov 66 rsl Amtssgh Køge med afd, aug 67 prakt Køge, dec 69 rsl Ebberødgård, dec 70 1'rsi sst, senere Forsorgscentret Munkebo Allé, Næstved. — Natlæge Odense marts 62.

***Knudsen, Knud Peter**, f 29 aug 26 i Jullerup (F: læge William K. og sygepl Helga Dam Jensen). ~ 4 juli 54 i Venge sygepl Sigrild Valbjørn, f 15 aug 26 i Venge (F: lærer Frands Julius V. og Olga Voltine Jørgensen). — St 44 Odense, cand S 54, speciall 66 (psykiatri). — Aug 54 kliniciat Odense Amts og Bys Sgh fødeafd, sept 54 underlæge Hæren, dec 54 turnus Kbh Kommune-hosp afd III og V, dec 55 vikar kand sst afd I, jan 56 vikar assist sst øreafd, febr 56 rsl Hæren, juni 56 vikar Hjørring Sgh rtg afd, okt 56 vikar kand Diakonissestift afd F, jan 57 Sundby Hosp med afd, okt 57 fast kand sst, sept 58 halvårskand KAS Gentofte børneafd, marts 59 vikar sst, april 59 Frdbg Hosp afd D, sept 59 halvårskand sst, marts 60 surnum kand sst afd N, april 60 halvårskand sst, sept 60 fast kand sst afd D, aug



62 vikar 2'rsi sst, sept 62 2'rsi Sct Hans Hosp afd B, okt 63 1'rsi sst, maj 65 vikar rsl Kbh Kommunehosp neurol afd, nov 65 1'rsi Montebello Gentofte, febr 67 rsl sst, febr 70 Sct Hans Hosp afd F, maj 73 vikar rsl Lillemosegård, senere 1'rsi Viborg Sgh Øst børnepsyk afd C. — Studieophold Worcester 61, kursus i neurol jan 62. — Tidsskr art.

Knudsen, Kristen Engslund, f 10 april 43 i Kibæk (F: gartner Svend Aage K. og Ellen Marie K.). ~ 11 dec 65 i Århus sekr Birthe B. Engslund, f 16 aug 44 i Hørdum (F: pastor Johannes J. E. og Helene B. E.). — St 63 Randers, cand S 72 Århus. — Juni 72 rsl Dronninglund Sgh kir afd, 73 sst med afd, fra jan 76 prakt Sdr Omme. — Lægekons Grindsted komm fra sept 75. — Underviser i sygdomslære plejehjemsassistentskolen Brande fra febr 80.

***Knudsen, Lars Hjarnø**, f 2 febr 49. — Cand V 75.

Knudsen, Leif, f 2 april 44 i Thorshavn (F: kasserer Paul Richardt K. og Olivia Olsen). ~ 1° 7 maj 66 i Fredensborg sygepl Margit Ørnebjerg Jensen, f 29 dec 43 i Fredensborg (F: bygningsinsp Erik Emmanuel Meinhardt Jensen og Edith Andersen), æ opl 75; 2° 25 juni 77 i Lyngby lægesekr Marjun Leivsdottir Justinussen, f 20 juni 50 i Glyvrrar, Færøerne (F: styrmand Leivur J. og Nancy Jacobsen). — St 64 Bagsværd, cand V 72, speciall 78 (intern medicin). — Febr 72 rsl Statshosp Thorshavn psyk afd, juni 72 rsl Landssgh Thorshavn med afd, dec 72 vikar sghlæge Suderø Sgh, april 73 vikar kommlæge Tvøroyri, jan 74 rsl Rigshosp med afd P, herunder 6 mdr 1'rsi, marts 76 rsl sst kir afd C, sept 76 Bispebjerg Hosp med afd T, sept 77 1'rsi FAS Helsingør med afd, april 78 rsl og 1'rsi Frdbg Hosp fys afd, maj 79 1'rsi Fysiurgisk Hosp Hornbæk, maj 80 Bispebjerg Hosp fys afd, april 81 rsl Amtssgh Roskilde neurol afd, fra okt 81 Klaksvig Sgh med afd. — Aman fys klin Helsingør, rheumatol klin Hørsholm; censor i intern med Skolen for Fysioterapeuter. — Deltaget isotopkursus 79, div efteruddannelseskurser. — Tidsskr art og foredrag. — Form Rigsforn Gigt Bekæmp afd Færøerne fra 78, medl amtsreservelægeråd Frederiksborg amt 79-80; deltaget 10' Int Congr on Gastroent, Budapest 76, 4' Congr of "seapaf", Manila 80.



***Knudsen, Leif Rahr**, f jan 47. — Cand S 78.

Knudsen, Lisbet Lomholt, f 26 jan 53 i Lyngby (F: lektor Jørgen K. og fysioterapeut Johanne K.). — St 71 Ørdrup, cand V 79.



Knudsen, Lise, f 11 maj 46 i Kbh (F: lektor Evald Johannes Munck og lærer Rigmor Clausen). ~ 16 okt 71 i Kbh ing Erik Juul K., f 19 maj 47 i Allingåbro (F: slagtermstr Hans Juul K. og husholdningslærer Signe Boris Heilesen). — St 64 Nørre Gym, cand S 72 Århus. — Juli 72 vikar rsl Århus Kommnehosp afd T, nov 72 rsl sst, sept 75 Jysk Nervesan Vejlefred, okt 76 Kolding Sgh rig afd, jan 79 Odense Sgh rig afd, fra maj 80 sst med afd C.

Knudsen, Lone, f 27 juli 44 i Kbh (F: grosserer Ole Wilhelm Ivertsen og Inge Rasmussen). ~ 15 maj 65 i Hellerup overlæge Jens K. — St 63 Ordrup, cand S 70, speciall 80 (dermato-venerologi). — Okt 70 vikar rsl Frdbg Hosp afd F, maj 71 Blegdamskosp med afd, okt 71 Bispebjerg Hosp afd L, dec 71 rsl KAS Gentofte afd C, okt 74 sst kir afd D, april 75 Rigshosp afd H, jan 78 Finseninst afd D, fra juni 79 1st sst. — Underviser KAS Gentofte 76, lektor i dermato-venerol Rigshosp afd H 76-77, underviser i dermatol efteruddannelseskursus sst 77, Kosmetologskolen Kbh 78-80, sygeplejeskolen Finseninst afd D 78-81, hjemmesygepl Frederiksbor amt 81. — Ass prakt speciall 79-81. — Deltaget div postgraduate kurser. — Tidsskr art og foredrag. — Deltaget Allergikongr Rigshosp 78, allergisymposier Munkebjerg 78, 79, 80 og 81, Symposium on the Evaluation of preparations for Topical therapy, Lyngby 80, Contact Dermatitis of the 80's, Kbh 80.



† **Knudsen, Ludvig**, f 23 juli 1890 i Rønne, † 18 febr 72 i Tåstrup (F: maskinmstr Ludvig Christian K. og Anine Kirstine Koefoed). ~ 1° 20 april 15 i Skanderborg Gerda Thulin Sørensen, f 7 okt 1891 i Kbh (F: bogtrykker Lars Peter S. og Marie Petersen), æ opl 46; 2° 12 marts 50 i Bagsværd Aase Harriet Bryner, f 14 aug 10 i Kbh (F: vekseler Harald Valdemar B. og Elna Christiane Nielsen). — St 08 Rønne, cand S 14. — Juli 14 kand Odense Amts og Bys Sgh, dec 14 rsl Herning Centralsgh, maj 15-april 16 prakt Flauenskjold, sept 16 2^o rsl Kellerske Åndssvageanstalt Brejning, maj 20 1st rsl sst, april 22-juli 39 prakt Børkop, april 41-okt 69 Tåstrup. — Skolelæge 46, læge sygehjemmet Tåstrup 46. — Slægtslitt (mødrene): J. Bidstrup: Stamtavle over Slægten Koefoed A og B, 1886-87.

Knudsen, Mads Stengaard, f 26 okt 20 i Brønderslev (F: arkitekt Jens K. og Karen Stengaard). ~ 15 jan 49 i Ribe sekr Rita Knudsen, f 30 juni 21 i Skovbølling (F: repr Jeppe Larsen K. og Ane Kathrine Nielsen). — St 40 Ålborg, cand V 48. — April 48 turnus Thisted Sgh, april 49 vikar kand sst kir afd, juni 49 ITC, jan 50 vikar turnuskand Randers Centralsgh med afd, marts 50 kand Haderslev Sgh, april 51 vikar kand Ortopædisk Hosp Århus, juni 51 kand Marselisborg Hosp med-epid afd, okt 52 2st rsl Vejle Sgh med afd, sept 53 aman Skanderborg, fra april 55 prakt Skanderborg. — Medl hygieneudv Lgf Århus amt 72.



Knudsen, Marianne Margrethe, f 27 maj 15 i Sorring (F: gårdejer Rasmus Kristian K. og Grethe Jensen). — St 35 priv, cand V 43, speciall 53 (anæstesiologi). — Marts 43 turnus Århus Kommnehosp, marts 44 vikar Nykøbing M Sgh, juni 44 Silkeborg Centralsgh, marts 45 fast kand Kysthosp Juelsminde, febr 46 Vejle Sgh kir afd, jan 47 2st rsl Horsens Sgh kir afd, febr 50 vikar rskir Ålborg Amtssgh,

marts 50 fast kand Statshosp Sønderborg gyn afd, maj 50 anæstlæge Rigshosp afd C, maj 51 Skanderborg Sgh, Brædstrup Sgh, Hammel Sgh, Silkeborg Centralsgh, Horsens Sgh, maj 55 anæstoverl Horsens Sgh og Brædstrup Sgh, 61 Horsens Sgh, fra 80 privat Horsens. — Studierejser London 49, 52 og 55. — Tidsskr art.

***Knudsen, Mogens Holst**, f 1 marts 13 i Odense (F: kommuneing Hans Jørgen K. og fysioterapeut, sygepl Emmy Holst). ~ 28 febr 39 i Holsted Aya Jensine Nielsen, f 16 febr 15 i Holsted (F: sagfører Max Lund N. og Karoline Hansen). — St 31 Christianshavn, cand V 39. — Marts 39-jan 40 turnus Svendborg Sgh, maj 40 kand Folkekuranstalten Hald, maj-sept 41 rsl Silkeborg Bad, nov 41 praksisvikar, aman Toftlund, juni 42 prakt sst.

† **Knudsen, Morten Torsting**, f 1 sept 50 i Dronninglund, † 25 marts 82 (F: proprietær Erik K. og Elin K.). — St Hjørring, cand S 78 Århus. — Juli 78 rsl Århus Kommnehosp neurol afd, sept 78 Brædstrup Sgh kir afd, nov 78 underlækar Vänersborg Las kir afd, Sverige, maj 79 rsl Århus Kommnehosp med afd C, okt 79 Silkeborg, Centralsgh psyk afd, febr 80 Århus Amtssgh parenchymkir afd.



Knudsen, Niels, f 7 okt 17 i Horsens (F: bygningsinsp Hjalmar K. og Eva Kirstine Gyning Nielsen). ~ 29 jan 44 i Odder sygepl Gudrun Møller, f 18 febr 20 i Århus (F: læge Vilhelm M. og Rigmor Langballe). — St 36 Horsens, cand V 44. — Febr 44 turnus Kjellerup Sgh, jan 45 vikar turnuskand Nykøbing M Sgh, sept 45 kand sst, maj 46 rsl Sct Elisabeth Hosp Holbæk med afd, maj-juni 47 surnum kand og vikar, okt 47 kand Kolonien Filadelfia, fra april 48 prakt Hasselager. — Rsl Hæren jan 45-febr 46, skolelæge 48.



Knudsen, Niels Kristian, f 13 dec 26 i Gjellerup (F: trikotagefabr Thomas K. og Mette Kirstine Nørregaard). ~ 7 april 56 i Randers laborant Ingrid Hau Hansen, f 9 juli 33 i Randers (F: revisor Hans Peter Hau H. og Manna Krestensen). — St 49 Herning, cand V 59 Århus, speciall 67 (fysiurgi). — Febr 59 turnus Centralsgh Holbæk, febr 60 årskand Holstebro Centralsgh ortopæd afd, sept 61 2st rsl Fysiurgisk Hosp Hald, maj 63 1st rsl sst, juni 63 Århus Kommnehosp fys afd, aug 65 rsl sst reumatol forskningsafd, jan 66 sst neurol afd, juni 66 sst reumatol forskningsafd, aug 66 rsl sst radiumstat, maj 67 1st rsl Holstebro Centralsgh fys afd, fra aug 68 sideordn overl Vejle Sgh fys afd. — Kons i fys Give Sgh aug 68. — Funktionær læge Forsorgscentret for Midtjylland og Fysiurgisk Hosp Hald febr 62-63, vagtlæge Århus juni 63-maj 68, prakt speciall Vejle fra sept 68. — Studierejse Brighton 71. — Deltaget flere inden- og udenlandske kongr. — Slægtslitt: M. K. Bordinggaard-Madsen: Bordinggaard Slægten, 1939.



Knudsen, Niels, f 8 juni 29 i Jullerup (F: læge William K. og sygepl Helga Dam Jensen). ~ 5 juni 54 i Molde, Norge sygepl Oddny Erdal, f 19 sept 29 i Drammen, Norge (F: rektor Aslak E. og Eldrid Solheim). — St 48 Odense, cand V 57, speciall 70 (medicinske lungesygdomme), dr med 73 Århus. — Marts 57 turnuskand Centralsgh Holbæk, marts 58 årskand Århus Kommunehosp med afd, sept 59 rsl Forsvaret, juni 60 årskand Århus Kommunehosp med afd, febr 61 vikar kand sst rtg afd, april 61 2' rsl sst cardiol afd, juli 63 kandidatstip Århus Univ thoraxkir professorat, nov 63 universitetsadj sst, marts 66 1' rsl Århus Kommunehosp lungemed afd B og lungeklin, maj 69 rsl sst afd A, nov 69 Århus Amtssgh med afd II, sept 70 1' rsl Århus Kommunehosp lungemed afd B og lungeklin, aug 71 fung overl sst, fra febr 72 overl sst. — Lektor i intern med Århus Univ 76. — Overl Forsvaret 62, til rådighed sst fra 69. — For af: Turmor pulmonis. Lungearteriografi og lungefunktionsundersøgelse (disp 73). — Deltaget div kongr især om allergol emner. — Guldmedalje Århus Univ (biokemi) 54.



***Knudsen, Niels Christian Henry**, f 12 febr 32 i Sinding (F: lærer Niels Peder K. og Anna Elisabeth Kristensen). ~ 15 sept 62 i Stadager sygepl Bodil Margrethe Hansen, f 18 jan 40 i Nykøbing FI (F: købmand Frands Christian H. og Ruth Helene Olsen). — St 52 Herning, cand S 60, speciall 71 (ortopædisk kirurgi). — Aug 60 vikar kand Haslev Sgh, nov 60 turnus Kbh Kommunehosp afd III og I, okt 61 2' rsl Saksøbing Sgh, aug 62 rsl Hæren, april 63 kand Næstved Centralsgh kir afd, april 64 2' rsl sst, maj 65 1' rsl sst, nov 66 rsl Århus Kommunehosp thoraxkir afd, nov 67 sst neurokir afd G, maj 68 Ortopædisk Hosp Århus, marts 70 1' rsl Århus Amtssgh ortopæd-kir afd, senere overl Viborg Sgh Vest kir afd.

***Knudsen, Niels Cort**, f 19 maj 47. — Cand S 76.

***Knudsen, Niels Kaare**, f 19 maj 45. — Cand V 72.

***Knudsen, Ole Johannes Valdemar**, f 4 febr 07 på Frdbg (F: fabr Knud Peter K. og Johanne Kirstine Nielsen). ~ 4 juli 33 i Søllerød Rosa Cecilia Vrabec, f 28 sept 08 i Wien (F: frisørinstr Johan V. og Rosa Buchmann). — St 25 Efterslægt, cand S 33. — Aug 33 vikar, okt 33 rsl Øresundshosp Helsingør, okt 34 FAS Frederiksværk, juli 35 1' rsl Frederikshavn Sgh, juli 37 prakt Frederikshavn, fra okt 71 privat sst. — Tilslf læge Nationalforen San Frederikshavn. — Form Foren af Prakt Læger Frederikshavn 45, medl komm udv 45-60, jysk centraludv 50.

***Knudsen, Ole Ejlsmark**, f 11 juni 48. — Cand S 78 Odense.

***Knudsen, Ole Riis**, f 24 jan 39. — Cand V 72.

Knudsen, Palle Edvard Thonning, f 25 april 21 i Roskilde (F: lektor Aage K. og Estrid Vilhelmine Helga Hansen). ~ 1° 46 i Kbh pianistinde Esther Fjølking, f 26 juni 18 (F: førstelærer, degn Jan F.), æ opl 57; 2° 59 i Lyngby fysioterapeut Lonny Ruth Danmand, f 26 juni 23 i Kbh (F: revisor Aage D. og prokurist Emanuella Christine Jørgensen). — St 39 Sønderborg, cand V 51, speciall 65 (fysiurgi). — Marts 51 turnus



Frdbg Hosp afd A og B, april 52 vikar rsl Brovst Sgh, maj 52 vikar årskand Frdbg Hosp afd A, sept 52 kand Blegdamshosp epid afd, febr 53 2' assist sst fys afd, maj 53 2' rsl Polioinst Tuborgvej, maj 56 1' rsl sst, sept 60 2' rsl Fysiurgisk Hosp Hald, juni 62 1' rsl Thisted Sgh med afd, juni 64 vikar rsl Kbh Kommunehosp neuromed afd, nov 64 rsl Rigshosp fys afd, juni 65 1' rsl Odense Sgh fys afd, juli 68 overl Fredericia Sgh fys afd, fra maj 81 privat Fredericia. — Rådg læge Revalideringscentret for Viborg og Thisted amter april 61-juni 62. — Underviser i anat Teilman Kursus 53-55, i anat, fysiolog og patol Lægeseekretærskolen Blegdamsvej 55-58, i med sygeplejeskolen Thisted 62-64. — Vikar kand Kbh Kommunehosp fys afd juni-aug 53, vikar 2' rsl Ortopædisk Hosp afd III maj-aug 55, vikar fys klin Valdemarsgade; censor fysioterapiskolen Odense 75, i ergonometri og ergoterapiskolen sst 76. — Studierejse Stockholm, Oslo og Göteborg 53 (revalidering og arbejdsklin); deltaget fys efteruddannelseskursus 68-79, kursus i manuel med. — Tidsskr art om revalidering. — Suppl repr Fayl 62-64; deltaget rheumatol kongr Brighton og Reykjavik, medicoteknisk kongr Glasgow.

***Knudsen, Peder**, f 13 juli 47 på Frdbg (F: civiling Henning Olaf K. og sundhedspl Karen Louise Faldt Larsen). — St 66 Virum, cand S 74. — Juli 74 vikar rsl Slagelse Centralsgh psyk afd, okt 74 rsl sst anæst afd, maj 75 rsl rotant sst, senere rsl KAS Nordvang Glostrup afd R.



***Knudsen, Peder Kristian Kjærulff**, f 9 sept 24 i Ørting (F: sognepræst Knud Kristian K. og Mary Kathrine Tatham). — St 43 Horsens, cand V 50, speciall 66 (kirurgi). — Febr 50 turnus Amtssgh Grenå, 51 i England, okt 63 1' rsl Centralsgh Herning kir afd, senere privat Odder.

***Knudsen, Per**, f 16 juli 36. — Cand S 74.

Knudsen, Peter Jacob, f 5 maj 24 på Frdbg (F: apoteker Christian Jacob K. og Ester Gudrun Widerquist). ~ 25 juni 49 i Næstved læge Ruth Egtved K. — St 43 Vordingborg, cand S 52, speciall 60 (klinisk kemi). — Aug 52 turnus Bispebjerg Hosp afd C og F, okt 53 rsl Flyvevåbnet, juni 54 vikar Kbh Kommunehosp, juli 54 Blegdamshosp epid afd, aug 54 stip Kbh Univ inst for almen patol, nov 54 vikar Bispebjerg Hosp afd F, jan 55 2' assist Finseninst med amb, okt 56 kand Kbh Kommunehosp afd VII, okt 57 2' rsl sst centrallab, dec 60 stip, fra juli 61 overl Næstved Centralsgh centrallab. — Friv vidensk assist Kbh Univ inst for almen patol og inst for eksp med 5 år, sst fys-kem inst 1 år; censor i fysiolog 57, Sundhedsst censor ved eks for hospitalslab 62. — Studierejser Göttingen 60, London 68 og 70, Uppsala 79 (nuklearmed). — Tidsskr art og foredrag. — Medl best Lkf for Sydøstsjælland og Møn 65-71, Lkf for Storstrøms Amt 71, Danske Laboratorielægers Org 68, medl Dansk Selsk for Klin Kemi arbejdsgruppe vedr laboratoriedatabehandl 69, medl Dadl HB ambulatorieudv 70-71, Indenrigsmin arbejdsgruppe vedr videreudannelse af klin-kem laboranter fra 71, medl udv vedr nuklearmedicinens fremtid i Danmark, medl "Nyrekklubben"; deltaget talrige nat og int kongr.



Knudsen, Peter Juel Thiis, f 9 jan 48 i Charlottenlund (F: overl Gunnar K. og læge Grete Juel Thiis K.). ~ 12 nov 77 i Åbyhøj børnehaveklasseleder Anne-Marie Goltermann Christiansen, f 9 maj 48 i Åbyhøj (F: automobilforhldr Anton Georg C. og Else Marie Sofie Goltermann). — St 66 Ålborg, cand S 75 Århus. — Juli 75 vikar rsl Åbenrå Sgh med og lungemed afd, okt 75 Radiumstat Århus, nov 75 Odense Sgh gyn-obst afd D, dec 75 Ålborg Sgh Nord øreafd, febr 76 Odense Sgh gyn-obst afd D, maj 76 Ålborg Sgh Nord øreafd, juni 76 rsl vikar Åbenrå Sgh med og lungemed afd, sept 76 Brønderslev Sgh kir afd, dec 76 rsl sst, maj 77 vikar rsl Statshosp Brønderslev, aug 77 Underlægeskole, nov 77 rsl Brønderslev Sgh kir afd, jan 78 1' rsl sst, marts 78 rsl Søværnet, okt 78 vikar 1' rsl Brønderslev Sgh kir afd, nov 78 1' rsl sst, okt 79 vikar rsl sst med afd, jan 80 1' rsl sst kir afd, april 80 rsl Hjørring Sgh patol-anat inst, fra april 80 Ålborg Sgh Nord patol inst. — Tidsskr art.



Knudsen, Poul Arne, f 22 okt 17 i Ringe (F: gårdejer Rasmus K. og Maria Rasmussen). ~ 14 april 45 på Frdbg tandlæge Kirsten Lykke f 2 juli 21 i Kbh (F: bankbest Kai L. og Ellen Crone). — St 35 Svendborg, cand odont 41, cand V 51, dr med 58. — 51 turnus Sct Joseph Hosp, sept 52 prosektor Kbh Univ med-anat inst, dec 55 till aman sst, fra aug 58 prof i anat Århus Tandlægehøjskole. — Privatmanuktion i anat 41-52, instruktør Kbh Univ med-anat inst sept 47-55, seniorinstruktør sst sept 55-58, ekstern lektor i anat Kbh Tandlægehøjskole sept 56-58, rektor Århus Tandlægehøjskole aug 58-april 71. — Forf af: Ventriklernes størrelsesforhold i anatomisk normale hjerner fra voksne mennesker (disp 58); Grundbog i anatomi, første trin, 1969, Grundbog i anatomi, andet og tredje trin, bd I og II, 1970, Tandudvikling og tandhistologi, 1970, Ledningsbaner, forgrenet program, 1971, 1972, Selvinstruerende introduktionskursus i anatomi, 1971, 1972, 1979; udarbejdet atlas, opgavesamlinger, AV-programmer, skriftligt materiale til selvinstruktion og til datamatformidlet programmeret undervisning i anat; tidsskr art om anat, embryol og undervisningsteknol emner. — Medl kursusnævn Dansk Tandlægeforen 58-70, bedømmelsesudv vedr besættelse af professorater i anat Kbh Tandlægehøjskole 64, Bergen Univ 64 og 68, Oslo Univ 69, form rektorkollegiets AV-udv 67-71, medl Statens lægevidensk forskningsråd 68-71, Nordisk Kulturkom kontaktudv for AV-midler 69-73. — R 61, R 69, K 79.

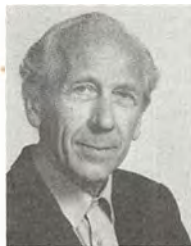

Knudsen, Poul Flemming, f 13 nov 44 på Femø. ~ 4 okt 69 i Kbh cand psyk Annetegre Nørrelund Andersen, f 9 nov 44 i Odense. — St 64 Naksov, cand V 72. — Marts 72 Sct Hans Hosp afd F, juni 72 rsl Dronningslund Sgh kir og med afd, april 75 Hjørring Sgh kir og ortopæd-kir afd, sept 75 sst patol afd, jan 76 sst lungemed afd, juli 76 aman Hjøllerup, fra jan 78 kompraksis sst.

***Knudsen, Preben Ravn**, f 2 dec 49. — Cand V 78 Århus.

Knudsen, Ruth Egtved, f 1 okt 26 på Frdbg (F: kaffegrosserer Peter Emil Andersen og Gerda Cathrine Willadsen). ~ 25 juni 49 i Næstved overl Peter K. — St 45 Vordingborg, cand S 55. — Juli 55 vikar cand Kbh Kommunehosp rig afd, sept 55 vikar turnus sst afd II, dec 55 turnus sst afd II og I, febr 57 vikar cand Bispebjerg Hosp blodbank, april 57-juli 58 cand sst, jan 59 vikar cand Kbh Kommunehosp afd VII, marts 59 cand sst, marts 60 2'lægeassist Finseninst, fra juli 61 kons blodbank Næstved Centralsgh. — Studierejse London 68.

***Knudsen, Svend Erik**, f 9 dec 52. — Cand S 79.

***Knudsen, Søren Jensen**, f 2 marts 1891 i Hvorslev (F: gårdejer Peder Kristian K. og Marie Kirstine Sørensen). — St 11 Randers, cand S 18, embedslægeeks 21. — Juli-aug 18 rsl Frederikshavn Sgh, okt 18 aman, jan 19 cand Kbh Kommunehosp afd VI, april-sept 19 aman, nov 19 cand sst afd IV, febr 20 vikar klin assist sst afd II, maj 20 cand Blegdamshosp, aug 20 Alm Hosp, juni 21 turnus Rigshosp afd A og C, marts 22 kredslæge Lemvig, fra juli 62 privat sst. — Sanitetschef Civile Luftværn okt 40-okt 46, dansk læge flygtningelejren i Rom, Lemvig 44-46, skolelæge juli 48-aug 61. — Form Samaritaterforen 43, medl hovedbest Landsforen Kræft Bekæmp 46, medl direktionen 47-70, næstform lokalafd DrK 47, form 59, medl distråd for Nørrejylland 48, nordjysk sammenslutn best 48 og hovedbest 56-70. — R 54, DrKM 47.



Knudsen, Søren, f 14 nov 43 i Kbh (F: sporvejsfunkt Erik Mario K. og Ellen Margrethe Waldmann). ~ 31 maj 68 i Hareskov fysioterapeut Kirsten Annelise Hjortskov, f 3 marts 44 i Roskilde. — St 63 Metropolitan, cand V 71. — Febr 71 rsl KAS Gentofte kir afd S, aug 71 sst gyn-obst afd, jan 72 Sct Hans Hosp, april 72 Underlægeskole, juli 72 rsl Sct Elisabeth Hosp med afd, april 73 Forsvaret, nov 73 Sct Elisabeth Hosp med afd, april 74 Øresundshosp Kbh gyn-obst afd, fra maj 76 prakt Hedehusene. — Kons antikonceptionsklin Kbh 75-79. — Tilsl læge plejehjemmet Henriksdal Tåstrup 77. — Medl boligkom Høje-Tåstrup komm 78.

***Knudsen, Søren Bernt**, f 20 sept 42. — Cand S 70.

Knudsen, Thor Andersen, f 10 juli 47 i Vester Breum (F: gårdejer Harald K. og sygepl Jenny K.). — St 68 Rungsted, cand V 78, svensk jus 80. — Febr 78 distrläkare Strömsund, Sverige, maj 79 AT-läkare Östersund Sjukh kir afd, sept 79 sst næst afd, okt 79 sst ortopæd afd, nov 79 sst almen med afd, jan 80 sst reumatol afd, marts 80 sst almen med afd, maj 80 sst psyk afd, sept 80 vikar underläkare sst kir afd.



Knudsen, Thorkild, f 30 april 44 i Østervrå (F: gårdejer Aksel Hagbard K. og Emma Pedersen). ~ 25 sept 65 i Frederikshavn sygepl Kirsten Ruby Thomsen, f 27 dec 44 i Frederikshavn (F: forretningsfører Karl Martin T. og Jenny Marie Kirstine Ruby). — St 63 Hjørring, cand V 72 Århus. — Febr 72 rsl Brønderslev Sgh kir afd, sept 72 sst med afd, okt 73 1^{rs}l sst, juni 73 rsl Brønderslev Psykiatriske Sgh, april 74 aman Haverslev, fra okt 74 prakt sst. — Kons Nørager komm 76-80.



***Knudsen, Tone Lise**, f 6 juni 42. — Cand V 77.

***Knudsen, Holger Uffe**, f 2 nov 06 i Nimtofte (F: gartner Bertel Marinus K. og Else Marie Jensen). ~ 1^o 21 okt 32 i Kbh Mille Dorthea Aagaard, f 2 juni 08 på Frdbg, † 28 febr 52 i Holbæk (F: grosserer Søren Olesen A. og Marie Frederikke Christiansen); 2^o 9 maj 57 i Allindemagle Sigrid Sofie Vang, f 3 jan 07 i Dronninglund (F: maskinforhldr Knud V. og Signe Frederiksen). — St 24 priv, cand S 31. — Aug-sept 31 vikar Diakonissestift kir afd, nov 31 kand Julemærkesan Kolding, febr 32 rsl Ringsted Sgh, nov 32 1^{rs}l sst, fra okt 39 prakt Stenlille, senere privat sst. — Visit læge 43.



***Knudsen, Verner Vilhelm**, f 13 juli 20 i Kbh. ~ 62 Kirsten Sofie Bang, f 2 maj 39 i Nykøbing Fl. — St 42 Akad Kursus, cand S 50, speciall 60 (neurokirurgi). — 50 turnus KAS Gentofte afd C og D, juni 52-dec 53 kand Århus Kommunehosp neurokir afd, marts 54 kand og vikar 2^{rs}l Odense Amts og Bys Sgh afd N, juli 55 2^{rs}l Kolonien Filadelfia, febr 56 2^{rs}l Slagelse Centralsgh psyk afd, febr 57 Rigshosp afd NK, sept 57 1^{rs}l sst, jan 62 1^{rs}l Bispebjerg Hosp neurokir afd, febr 65 ass overl Århus Kommunehosp neurokir afd S, fra april 70 overl sst. — Tidsskr art.

† **Knudsen, William**, f 29 nov 1896 i Fredericia, † 21 dec 65 i Horsens (F: gymnastiklærer Knud Peter K. og Maren Jørgensen). ~ 13 okt 25 i Skive sygepl Helga Dam Jensen, f 13 okt 1898 i Tange (F: lærer Niels J. og Cecilie Karoline Madsen (Dam)). — St 15 Silkeborg, Statens Gymnastikinst eks 16, cand S 23. — Juli 23 kand Sindsygehosp Viborg, febr 24 Odense Amts og Bys Sgh med afd, jan 25 sst kir afd, fra okt 25 prakt Jullerup St. — Skolelæge okt 48. — Medarb ved: Peter de Hemmer Gudme. En Mindebog, 1947. — Medl Fyns Lgf sygekasseudv 43, form 46-62, repr Dadl juli 46-62, form Fyns Lgf centraludv 47-62, medl landsudv 47-62, form sundhedskom 49-63. — Tildelt Fyns Lgf hædersgave 61.

† **Knudsen, Aage Jørgen**, f 3 maj 1895 i Kbh, † 27 aug 66 (F: forretningsfører Christian Johansen K. og Anna Jørgine Petersen). ~ 8 nov 24 i Agerskov Anna Carline Leerbæk Jensen, f 16 aug 1897 i Assens, † 12 juni 28 (F: barbermstr Søren J.). — St 13 Plockross, cand V 22. — Marts 22 aman, april 23 kand Øresundshosp, nov 23 rsl Amtssgh Nakskov, nov 25 Odder Sgh, fra jan 29 prakt Odder.

***Knudstrup, Marianne**, f 26 juli 45. — Cand V 74.

***Knudstrup, Poul Toftgaard**, f 27 sept 29 i Odense (F: rejseinsp Otto Emil Toftgaard K. og Kamma Marie Kristine Sørensen). ~ 21 juli 56 i Håbol, Sverige stud soc Eva Birgitta Sander, f 31 okt 35 i Bäckefors, Sverige (F: ing Gunnar S. og Annie Berta Linnea Gustavsson). — St 48 Odense, cand S 56 Århus, speciall 66 (oto-rhinolaryngologi). — Aug 56 vikar kand Amtssgh Ringkøbing, sept 56-aug 57 turnus Centralsgh Holbæk med og kir afd, dec 57 kand Ålborg Kommunehosp kir afd, okt 59 2^{rs}l Hjørring Sgh øreafd, febr 61 1^{rs}l sst, sept 62 kand Randers Centralsgh med afd, febr 63 konst 2^{rs}l sst, april 63 vikar kand Århus Kommunehosp øreafd, okt 63 rsl sst, sept 65 rsl sst neurokir afd, jan 66 rsl Statens Hørecentral Århus, april 66 1^{rs}l Odense Amts og Bys Sgh øreafd, juni 69 sideordnet overl Thisted Sgh øreafd, fra aug 72 overl Hjørring Sgh øreafd. — Prakt speciall Thisted juni 69-juli 72. — Studierejser London 67, Lübeck 68. — Tidsskr art og foredrag. — Deltaget div kongr og symposier.



Knudtzen, Karsten, f 4 okt 11 i Kbh (F: hrs Thorkil K. og Karen Tuxen). ~ 29 maj 37 i Lyngby Ellen Marie Bruhn, f 20 marts 15 i Kbh (F: kontorchef Georg William B. og Agnete Funch). — St 30 Sct Jørgen, cand V 39, speciall 49 (oftalmologi), dr med 53. — Febr 39 turnus Kjellerup Sgh, febr-juli 40 kand Militærhosp med afd, okt 40 friv assist Kgl Blindeinst øjenklin, nov 40 kand Sct Lukas Stift, febr 42 surnum kand Rigshosp afd E, maj 42 kand sst neurokir afd NK, sept 43 assist Kbh Kommunehosp dermato-venereol poliklin, juli 44 vikar rsl Frdbg Hosp øjenafd, sept 44 vikar, sept 43-aug 46 assist øjenlæge Helga Frandsen, marts 46 kand Kbh Kommunehosp øjenafd, april 47 2^{ass}ist Militærhosp øjenafd, april 48 kand Rigshosp afd E, april 49-marts 51 2^{rs}l Frdbg Hosp øjenafd, juli 51 vikar sst, sept 51 assist Finseninst øjenafd, sept 53 2^{ass}ist Militærhosp øjenafd, april 54 1^{ass}ist sst, okt 60 1^{rs}l sst, maj-dec 65 konst ass overl sst, fra maj 49 prakt speciall Kbh. — Kons i øjensygd Øresundshosp fra febr 58, Sct Joseph Hosp fra okt 67. — Lærer Specialoptikernes Fagskole jan 50-dec 59. — Kand Blegdamshosp jan-febr 45, Rigshosp afd E marts-aug og okt 45, rsl Hæren dec 45-febr 46, øjenlæge Vestgrønland juli-aug 56. — Deltaget flere kurser i øjensygd. — Forf af: Exoftalmus ved primære tumores intercraniales (disp 53); tidsskr art. — Deltaget div oftalmol kongr. — Slægtslitt: J. Høitomt: Stamtavle over Familien Knudtzen, 1904; Hans Konow: Stamtavle over A. N. Hansen's Efterkommer, 2 udg 1970; (mødrene): N. E. Tuxen: Slægten Tuxen, 1888.



Knudtzen, Søren Christian, f 21 nov 39 i Kjellerup (F: øjenlæge, dr med Karsten K. og Ellen Marie Bruhn). ~ 2 okt 64 i Kbh Merete Hertz, f 11 aug 42 i Kbh (F: civiling Karsten H. og Kirsten Elisabeth Flensborg). — St 58 Øregård, cand V 66, dr med 80. — Marts og juli 66 vikar KAS Gentofte gyn-obst afd, april-juni 66 Underlægeskole, sept 66 Rotating Internship Trinity Lutheran Hosp, Kansas City, USA, dec 67 værnepligtig, aug 68 vikar rsl Blegdamshosp med afd, febr 69 Finseninst med afd, aug 70 vidensk assist sst med afd, jan 77 vikar rsl sst dermatol



afd, april 77 rsl KAS Glostrup med afd F, juni 77 kursist sst, fra maj 78 prakt Fredensborg. — Deltaget isotopkursus Finseninst 69, studierejse USA 73. — Forf af: Agarkultur undersøgelser af den humane granulopoiese hos normale og ved leukæmi (disp 80); tidsskr art og foredrag om onkol og hæmatol emner. — Slægtslitt: N.E. Tuxen: Slægten Tuxen, 1888; J. Høitomt: Stamtavle over Familien Knudtzon, 1904; Hans Konow: Stamtavle over A. N. Hansen's Efterkommere, 2 udg 1970.

***Knudtzon, Torben** Grut, f 2 marts 1900 i Hummeltofte (F: nationalbankdir Søren Christian K. og Ellinor Grut). ~ 17 sept 32 i Nykøbing FI Kirsten Marie Abildgaard, f 28 juni 06 i Nykøbing FI, † 6 juli 74 (F: apoteker Carl Peder Ludvig August Larsen A. og Johanne Marie Madsen). — St 17 Metropoliten, cand V 24, speciall 41 (kirurgi), dr med 33. — Marts 24 kand Fødselsstift, april-okt 24 Julemærkesan Kolding, dec 24 Sønderborg Sgh kir afd, febr 26 Sct Lukas Stift, dec 26-nov 27 turnus Rigshosp afd A og C, jan 28 kand Kbh Kommunehosp afd I, april 28 vidensk assist Kbh Univ retsmed inst, okt 29-sept 31 2' rsl Kbh Kommunehosp afd I, okt 32 assist sst kir poliklin, okt 33 1' rsl sst afd I, sept 36-juli 70 overkir sst afd V. — Prof klin praktikantunderv juli 57-juli 70. — Læge Forsikringselsk National 32-45, Forsikringselsk Haand i Haand marts 45, form sammes lægeråd marts 45. — Studierejser Paris 31-32 (kir, urol), London og USA 47. — Forf af: Trafikdødsfald i retsmedicinsk Belysning. En retsmedicinsk Studie paa Grundlag af 380 legale Obduktioner af Individuer omkomne i Trafiken (disp 33); tidsskr art og foredrag. — Repr Fayl 24-34, medl lønudv 31-36, voldgiftsret 35-36, medl best Foren Komm Overl i Kbh 42-45, suppl Dadl resposumudv 45, form 47-49, medl best Forsikringslægernes Foren 36-54, form Kbh Overlægeforen 39-58, medl Kbh komm hospitalsrådsudv 39-43 og 54-58, Kbh komm hospitalskom 44-50, medl kom til bedømmelse af Syge- og Ulykkesforsikr m forøget risiko 45, kom til valg af censorer ved lægevidensk embedseks Kbh Univ 59-juli 70; medl Soc Int de Chirurgie 37, Assoc française de chirurgie 37, Svenska Läkarellskapet 54. — Accessit prisopgave Kbh Univ 25, guldmedalje sst 27. — R 50, R' 63. — Slægtslitt: J. Høitomt: Stamtavle over Familien Knudtzon, 1904; (mødrene): Hans Konow: Stamtavle over A. N. Hansen's Efterkommere, 2 udg 1970.

Knuhtsen, Benedikte, f 13 jan 51 i Tårnby (F: gårdejer Bent K. og sygemedhj Dora K.). — St 70 Vordingborg, cand V 79. — Febr 79 vikar rsl Forsorgscentret for Storstrøms Amt, Næstved, marts 79 Amtshosp Nykøbing Sj, juni 79 turnus Amtssgh Maribo kir afd, dec 79 rsl Amtshosp Vordingborg, juni 80 turnus Amtssgh Maribo med afd, dec 80 rsl Amtshosp Vordingborg.



Knuthsen, Kjeld, f 11 nov 41 på Frdbg (F: statsaut revisor Erik K. og Kirsten Johanne Christensen). ~ 2 aug 68 i Östersund, Sverige sygepl Gärd Solveig Grönvik, f 24 juli 42 i Brække (F: entreprenør Karl Petter G. og Elsa G.), æ opl 80. — St 61 Akad Kursus, cand V 70, svensk jus 73, speciall 76 (almen medicin). — Marts 70 vikar underlækare Östersund Reumatikersjukh, Sverige, sept 70 rsl Amtssgh Fakse kir afd, juli 71 vikar provinsiallækare Kälarne, aug 71 underlækare infektionsklin Östersund, aug 72 vikar underlækare Sollefteå Sjukh med afd, febr 73 sst rtg afd, marts 73 tilf distrlækare Backe Sjukh, april 73 Sollefteå Sjukh rtg afd, juni 73 tilf distrlækare Sollefteå, sept 73

underlækare Sollefteå Sjukh med afd, aug 75 sst kvindefald, dec 75 sst børneafd, maj 76 Sundsvall Sjukh psyk afd, sept 76 distrlækare Sollefteå, fra jan 80 distrlækare og sjukhemslækare sst. — Kons Vallänge Älderdomshem, Undrom marts 77. — Foredrag. — Slægtslitt: (mødrene): Cai Mygind: Mygindslægter fra Mygindgård ved Assens.

Knuttsøn, Bjørn, f 11 sept 39 på Frdbg (F: grosserer Fridtjov Øy K. og Karen E. Dorph Broager). — St 58 Ordrup, cand S 71, speciall 81 (psykiatri). — Okt 72 rsl Bispebjerg Hosp afd E, fra aug 79 1' rsl sst.

Kobayasi, Takasi, f 7 aug 27 i Osaka, Japan (F: forretningsmand Yosaburo K. og Sikae Joshida) ~ 30 april 52 i Kyoto, Japan læge Aiko Kumazawa, f 12 okt 23 i Hokkaido, Japan (F: major general Tadaki K. og Yoshi K.). — St Japan 45, cand 50 Kyoto, japansk speciall 67 (dermato-venerologi), dansk jus 70, dr med 59 Osaka. — 51-56 klin assist Univ Hosp Kyoto afd for hud- og kønssyg, 56-59 Research Fellow Univ Hosp Osaka, 59-63 overl City Hosp Kurobe, Toyama afd for hud- og kønssygdomme, 63-66 Assoc prof i dermatologi og venerologi Ymaguchi Univ, 66-67 vikar rsl Rigshosp afd H, 67-70 klin assist sst, fra 70 overl sst. — Studieophold Kbh Univ med-anat inst bindevævsfab 61-62, Rigshosp afd H 65-66. — Forf af: Studies on dermo-epidermal junction (disp 59 Osaka); Electron microscopy of skin, 1965; Hudens ultrastruktur (i: Dermatologi og venerologi, 1980); tidsskr art om ultrastrukturel dermatohistopatol. — Deltaget Nordisk Dermatol Kongr, Helsinki 80, Annual Meeting Soc for Cutaneous Ultrastructure Research, London 81, Annual Meeting Europ Soc of Dermatol Research, Leiden 81.



Kobberbøl-Jensen, Birgitte Wanscher, f 23 nov 40 på Frdbg (F: læge Jørgen Wanscher og Johanne Frederikke Clausen). ~ 8 dec 67 i Kbh landinsp Jens Karl Kobberbøl-Jensen, f 28 aug 40 i Kollerup (F: malermstr Svend Arnold Jensen og Marie Kobberbøl Christensen). — St 59 Østersøgade, cand S 67, speciall 77 (dermato-venerologi). — Juli 67 vikar rsl Frdbg Hosp med afd, okt 67 læge på Helseerejse Spanien, nov 67 vikar rsl De Gamles By, jan 68 Kbh Kommunehosp afd I, aug 67 rsl sst, aug 69-aug 70 i Holland, sept-nov 69 Havenziekenhuis Rotterdam tropemed afd, sept 70 vikar rsl Finseninst dermatol afd, juni 71 Blegdamskosp med afd, sept 71 vikar rsl Kbh Kommunehosp afd II, febr 72 rsl sst, maj 73 Finseninst dermatol afd, sept 74 Rigshosp afd H, okt 77-april 78 vikar rsl Kbh Kommunehosp hudklin, fra juli 78 prakt speciall Kbh. — Vikar prakt speciall maj 75-maj 78. — Studierejse Cambridge dec 73, deltaget efteruddannelseskurser i dermato-venerol 78, 79 og 81. — Tidsskr art og foredrag. — Kass Dansk Dermatol Selsk 77-79; deltaget Dermatit Herpetiformis Symposium, Lund 76, Nordisk Dermatol Kongr, Århus 76, Helsingfors 80, 1st Int Congr of Clin Dermatol, Amsterdam 81. — Tildelt Nielsine Nielsens legat 72.



† **Kobbernagel, Finn**, f 21 okt 15 i Randers, † 14 marts 78 (F: dyrlæge Peder Andreas Bundgaard K.). — St 35 Svendborg, cand S 42, speciall 53 (psykiatri). — Okt 42 turnus Sct Maria Hosp Roskilde, sept 43 vikar Thisted Sgh, april 44 kand

Kolonien Filadelfia, maj 45 konst rsl sst, sept 45 sst epilep afd, aug 47 vikar distrlæge Upernavik, Grønland, nov 49 vikar kand Sct Hans Hosp kvindeafd, nov 50 2' rsl sst afd C, maj 52 1' rsl sst, dec 53 kand Rigshosp afd O, jan 55 afdlæge Vordingborg Statshosp, fra juli 58 overl sst. — Ledende psykiater Landsforen Mentalhygiejne rådg klin Næstved fra okt 56.

*Kobborg, Niels Peder, f 5 maj 50. — Cand S 78 Århus.

Koch, Anna, f 6 dec 33 på Frdbg (F: handelsgartner Terkel K. og malerinde Karen Mohr). ~ 15 sept 62 i Brøndby læge Carl Johan Ingomar Petersen. — St 53 Frdbg, cand V 61, speciall 74 (børnepsykiatri). — Marts 61 turnus KAS Gentofte afd F og S, april 62 kand KAS Glostrup afd C, juni 63 vikar kand Blegdamshosp med afd, sept 63 KAS Glostrup afd B, okt 63 rsl Blegdamshosp epid afd, jan 64 vikar rsl Finsteninst dermatol afd, okt 64 rsl Dr Louise Børnehosp, juni 65 Statshosp Glostrup afd P, aug 66-nov 67 Rigshosp børnepsyk afd, maj 68 Børnehosp Vangede, maj 69 Statshosp Glostrup børnepsyk afd, maj 70 sst børnepsyk amb, juli 70 1' rsl sst, under orlov 6 mdr rsl Ortopædisk Hosp børneneurolog afd, dec 73 Bispebjerg Hosp ungdomspsyk afd, fra dec 74 prakt speciall Rødovre. — Kons i børnepsyk Sct Stefans rådgivningscenter juni 74-juni 75, børnerådgivningscentret Nykøbing FI 74-75, Vestegnens Rådgivningscenter for Børn og Unge fra 74, Kbh Amts Rådgivningscenter for Børn og Unge fra 78. — Deltaget div familierapikurser. — Tidsskr art. — Bisidder best Org for Psykiatere og Børnepsykiatere fra 74.



Koch, Carl Christian, f 4 dec 24 i Århus (F: isenkræmmer Carl Christian K. og Signe Sørensen). ~ 19 nov 49 i Århus sygepl Inge Marie-Louise Christensen, f 6 juni 26 i Århus (F: dir Henry Peter Korsholm C. og Helma Marie Julie Petersen). — St 44 Århus, cand S 52, svensk jus 61, svensk speciall 61 (diagnostisk radiologi). — Juli 52 turnus Skive Sgh, okt 53 kand og rsl Hjørring Sgh rtg afd, febr 56 2' underlækarer Sct Göran Sjukh, Stockholm rtg afd, maj 56 1' underlækarer Centrallas Östersund rtg afd, nov 59 Med Högskolan Umeå rtg afd, sept 60 aman sst, sept 61 1' underlækarer sst, dec 62 bitr överläkare Härnösand Sjukh, maj 73 överläkare sst, fra juli 77 överläkare og klinikchef sst. — Tidsskr art. — Medl styrelsen Ångermanland Läkarforen 69-72, ordfører Härnösand Läkarfällsk fra 70. — SLM.



Koch, Christian, f 7 okt 36 i Kbh (F: departementschef Hans Henrik K. og Agnete Ellinor Christensen). ~ 9 marts 63 i Kbh socialrådg Britt Marie Engquist Jørgensen, f 18 febr 40 i Manchuriet (F: dir Aage Vilhelm J. og operasangerinde Kirsten Johanne Engquist). — St 55 Øregård, cand V 63, speciall 77 (pædiatri), dr med 78. — April 63 turnus Ålborg Amtssgh, maj 66 Research Fellow i immunol Childrens Hosp, Pittsburgh, Pennsylvania, USA,

juni 67 rsl Rigshosp afd G, juni 68 Børnehosp Fuglebakken, juni 69 Blegdamshosp, aug 71 kandidatstip sst epid afd, nov 74 rsl Rigshosp børneafd TG, nov 75 1' rsl KAS Gentofte børneafd, fra april 78 Rigshosp børneafd TG. — Ad hoc special advosor to WHO 80. — Klin lektor Kbh Univ fra 77. — Forf af: Bactericidal activity of human neutrophil granulocytes (disp 78); tidsskr art. — Medl allergiudv Dansk Pæd Selsk 79, arbejdsudv vedr vaccinationsproblemer Sundhedsst, arbejdsudv vedr medfødte misdannelser sst 80. — Slægtslitt: Vilh. H. Finsen: Slægtsbog med Portrætter for Familien Finsen, 1935.

*Koch, Claus Meier, f 3 aug 40. — Cand V 67.

Koch, Hans Christopher Elers, f 17 okt 20 i Århus (F: dir, cand polyt Otto Ditlev Elers K. og Ellen Sophie Larsen). ~ 2 aug 46 i Århus exam pharm Inge Ruth Pedersen, f 7 aug 22 i Århus (F: revisor Svend P. og Kirsten Nielsen). — St 39 Århus, cand V 47. — Febr 47 turnus Holstebro Centralsgh, marts 48 fast kand sst med afd, april 49 fung rsl sst, juni 49 fast kand Århus Kommunehosp rtg afd og Radi-umstat, maj 50 sst neurokir afd, marts 51 Marselisborg Hosp dermatol afd, fra febr 52 prakt Århus. — Tidsskr art om almen praksis og attestforhold; foredrag. — Medl centraludv Lyske Lkf fra 60, repr (periodisk) Dadl fra 60, medl sygekasseudv Lkf Århus og omegn 62, medl best Lkf Århus og omegn fra 68, repr P. L. O. 68, medl best Lkf Århus amt 71, form praksisudv 71-76, medl attestudv Dadl fra 73, administrationsudv P. L. O. fra 76; deltaget i 1' og 2' Nordiske kongr i Almen Med Kbh 79 og Bergen 81. — Slægtslitt: Frode Jørgensen og Paul Hennings: Bibliografisk Slægtsregister over de indbyrdes beslægtede Familier Sangaard, Büntzen, Koch og Jørgensen, 1910.



Koch, Finn, f 21 juli 31 i Kbh (F: kontormedhj Niels Aage K. og Ellen Hansen). ~ 13 okt 56 i Skovshoved Agnes Marie Hjelmbjerg, f 1 marts 30 i Kbh. — St 50 Frdbg, cand V 57, speciall 65 (patologisk anatomi og histologi), dr med 66. — Febr 57 turnus Amtssgh Fakse, jan 58 vikar kand Ørsted Sgh, febr 58 Rigshosp afd NK, marts 58 Kbh Kommunehosp afd I, april 58 kand sst gyn afd og Hosp Forchhammersvej, okt 59 rsl Forsvaret, juni 60 2' lægeassst Bispebjerg Hosp patol inst, okt 60 2' lægeassst Øresundshosp patol inst, febr 61 kand Radiumstat, april 61 klin assist sst, juli 63 2' rsl Bispebjerg Hosp patol inst, marts 64 rsl sst, jan 65 1' rsl sst, april 67 1' rsl KAS Glostrup patol inst, okt 69 overl sst, april 72 overl KAS Gentofte patol inst, fra marts 76 KAS Herlev patol inst. — Kons i cytolog Frdbg Hosp sept 66-febr 69, Maribo amt maj 67-jan 71. — Prof i patol anat Kbh Univ sekt V fra april 72. — Rsl Flyvevåbnet sept 60-okt 66. — Forf af: The Population Screening for Cervical Carcinoma in the Borough of Frederiksberg 1962-63 (disp 66); tidsskr art om gyn og patol-anat emner. — Medl Indenrigsmin arbejdsgruppe vedr cytolorantuddannelsen 66-67, medl Indenrigsmin udv vedr organisation af befolkningsundersøgelser for cancer 69-71, medl sektionråd V og forretningsudv under det lægevidensk hovedområde Kbh fra 70, form Danske Patologers Org fra 75, medl repr FAS fra 76, Dadl fra 80, medl best Foren af Prakt Speciall 81. — Guldmedalje Kbh Univ 60, Fellow of Int Acad of Cytology jan 67. — R 81.

† **Koch, Frederik Julius**, f 13 okt 1897 i Lyderslev, † 6 juli 76 i Helsingør (F: forpagter Ejner Frode K. og Marie Louise, f Koch). ~ 1 juni 24 i Hagested journalist Ingrid Louise Friis Berg, f 7 febr 01 i Århus (F: provst Frederik F. B. og Helga Cecilie Elisabeth Henckel). — St 15 Herlufsholm, cand S 23. — Jan 24 friv kand Rigshosp fødeafd B, juli 24 vikar sst afd A, okt 24 Balder Hosp, dec 24 fast ansat sst, okt 25 kand Øresundshosp, dec 25 turnus Frdbg Hosp, okt 26 prakt Stenlille, okt 39 Køge, sept 64 praksisvikar, fra juni 68 privat Helsingør. — Jernbanelæge jan 40, læge Køge komm forsørgelsesanstalt Strandgaarden, Østift Andssvageanstalt plejehjem Ølby Lyng, børneobservationshem Ellebo, Strøby Egede. — Medl Nordvestsjællands Lkf sygek- og takstudv 34-39, Sydvestsjælland og Møens Lkf udv ang fortsættelseskurser 46-62.



***Koch, Helge Tang**, f 9 dec 25 i Næstved (F: isenkræmmer Christen No T. K. og Caroline Amalie Andersen). ~ 27 marts 60 i Jægersborg Tove Vinther Flint, f 11 april 30 i Daler (F: førstelærer Harald Østergaard F. og lærer Olga Vinther Knudsen). — St 45 Odense, cand V 54, svensk jus 61. — Febr 54 turnus Vejle Sgh, febr 55 årskand sst kir afd, okt 55 halvårskand Bispebjerg Hosp psyk afd, april 56 KAS Gentofte afd H, juni 56 vikar 2^{rs}l Åbenrå Sgh, aug 56 skibslæge ØK, febr 57 kand Sct Maria Hosp Vejle gyn-obst afd, aug 57 mange Ringe, vikariater Sverige, april 60 vikar provinsiallækare Funåsdaalen, febr 61 Vänersborg, april 62 ord provinsiallækare Tomelilla, juli 65 stadsdistrlækare Landskrona, fra juli 68 prakt sst. — Slægtsliit: Nanna Hansen: Pastor Michael Kochs efterkommere, 1955; SLM.

Koch, Ida Benedicte, f 7 aug 52 i Vordingborg (F: kurator for Kbh Univ og Sorø Akad Erik Agner K. og Benedicte Paludan Müller). — St 71 Frdbg, cand S 78. — Juli 78 rsl Frdbg Hosp afd B, aug 78 KAS Nordvang Glostrup afd O, febr 79 Frdbg Hosp afd B, sept 79 sst afd K. — Underviser i anat og fysiol kursus for lægesekretærer 79-80.



Koch, Jørgen Peter Ole, f 22 juli 13 i Kbh (F: læge Peter Ferdinand K., † 27 juli 33, og Carla Johanne Neiiendam). ~ 12 april 38 i Kbh Manna Grethe Grove Bildsøe, f 28 sept 16 i Kbh (F: kommandør, kammerherre Hans Grove B. og Ella Stella Ragnhild Bisted). — St 31 Schneckloth, cand S 39, speciall 55 (pædiatri). — Okt 39 turnus Hjørring Sgh, okt 40 surrum kand Finseninst dermatol afd, jan 41 vikar, febr-april 41 kand Finseninst dermatol afd, juni 41 vikar, okt 41 kand Hjørring Sgh med afd, okt 42 2^{rs}l sst, jan 44 vikar, febr 44 kand Sundby Hosp med afd, febr 45 Øresundshosp, aug 45 Børnehosp Fuglebakken, april 46 Blegdamshosp, maj 47 assist Børneplejestat, juni 47 kand Rigshosp afd O, febr 48 KAS Gentofte børneafd, marts 50-febr 51 assist Kbh Kommunehosp dermatol poliklin, maj 51-april 53 2^{rs}l KAS Gentofte børneafd, jan-dec 54 assist Militærhosp dermatol afd, april



51-okt 69 prakt Kbh, sept 70 adj Kbh Univ Med-hist Museum, senere lektor og best sst. — Rsl Hæren jan 49-april 51, skolelæge aug 49-aug 71, lægevagt jan 50-dec 53, læge Kbh komm børnehaver fra april 50. — Forf af: Fra klostermedicin til moderne lægekunst (i: Det farlige liv, 1978). — Medl best Dansk Med Hist Selsk 71, medarranøgr ved "Bredeudstillingen" Det farlige liv 78.

Koch, Jørgen, f 9 nov 51 i Odense (F: kaptajn S. Aa. B. K. og R. K.). — St 72 Odense, cand V 79 Odense. — April 79 rsl Odense Sgh anæst afd, maj 79 Herning Centralsgh anæst afd, marts 80 sst kir afd.

Koch, Nanna Merete, f 18 marts 26 i Rio Colorado, Argentina (F: farmer Poul Morten K. og lærer Annette Jensen). ~ 5 juni 48 i Kbh lærer Erik Navrbjerg, f 11 okt 25 i Kalundborg (F: grosserer Kaj N. og Ella N.), æ opl 53. — St 45 Haslev, cand V 63 Århus. — Febr 63 Århus Kommunehosp neurokir afd, marts 63 turnus Ringsted Sgh, marts 64 vikar sst med afd, sept 64 rsl Svendborg Sgh med afd, fra febr 66 prakt Svendborg. — Slægtsliit: Frode Jürgensen og P. Hennings: Biografisk Slægtsregister over de indbyrdes beslægtede Familier Sangaard, Büntzen, Koch og Jürgensen, 1910.



Koch-Henriksen, Nils Jørgen, f 29 marts 45 i Odense (F: dir, civiling Peder K.-H. og Asta Maria K.-H.) (nvf 69). ~ 23 juli 71 i Ebberup sygepl Birgit Christoffersen, f 4 maj 47 i Assens (F: mejeriering Ernst Willy C. og Anna Margrethe Just Pedersen). — St 64 Bagsværd, cand V 72 Århus. — Febr 72 rsl Haderslev Sgh kir afd, april 73 sst med afd, nov 74 rotant sst, juni 76 rsl Odense Sgh neuromed afd, marts 78 sst neurokir afd, maj 79 sst psyk afd, juli 80 sst neuromed afd, nov 80 sst fys afd, fra juni 81 klin assist sst Scleroseregistret. — Tidsskr art og foredrag.



***Kock, Ingelise**, f 7 marts 45. — Cand V 78.

Kock, Jørgen Peter, f 2 febr 42 i Kbh (F: hrs Børge K. og Lise Pechinoff). ~ 10 sept 77 i Handrup stewardesse Yvonne Mahaut, f 18 nov 38 på Frdbg (F: fægtemstr Leonce Emilien M. og Kate Yvonne Holgersen). — St 61 Ahms Kursus, cand S 70, speciall 78 (kirurgi). — Aug 70 Underlægeskole, nov 70 rotant Ålborg Sgh Nord, nov 72 rsl Hæren, juli 73 rsl Sct Hans Hosp, nov 73 KAS Glostrup kir afd, jan 75 Int Røde Kors, Cypern, maj 75 rsl Kbh Kommunehosp afd IX, nov 75 Bispebjerg Hosp afd L, maj 76 Hvidovre Hosp gastroent



afd, nov 76 sst urol afd, maj 77 1 rsl KAS Gentofte afd T3, juli 78 Sundby Hosp kir afd, juli 79 Rigshosp afd R og RE, aug 80 kirurg Int Røde Kors, Thailand, fra nov 80 1 rsl Rigshosp afd R og RE.

***Kock, Kirsten Elisabeth Friis**, f 14 aug 45. — Cand V 74.

***Kock, Niels Aage**, f 22 april 43. — Cand S 73. — Fra 79 prakt Ålborg.

Kodahl, Torkild, f 10 aug 17 i Silkeborg (F: dir Peter Marinus K. og Hedeveg Emilie Larsen). ~ 1° 7 sept 46 i Århus sygepl Elise Petersen, f 1 febr 22 i Århus (F: skibsbygger Sigfred Lars P. og Nielsine Dorothea Lund). æ opl 53; 2° 10 aug 55 i Roskilde afd sygepl Åse Grotum Rasmussen, f 24 nov 10 i Fåborg (F: manufakturhdr Ludvig Bernhard R. og Marie Dorothea Bergh). — St 36 Silkeborg, cand V 44, speciall 66 (psykiatri). — April 44 turnus Ålborg Amtssgh, april 45 vikar Ålborg Kommunehosp kir afd, juni 45 rsl Hæren, sept 45 vikar og aman Videbæk, jan 46 kand Sindssygehosp Risskov, juni 46 Marselisborg Hosp dermatol afd, okt 46 rsl Nykøbing Sj Sgh, maj 48 2 rsl Klaksvig Sgh, sept 49-april 51 kommlæge Endelave, marts 52 kand Sct Maria Hosp Vejle øre-øjenaafd, maj 55 kand Sct Hans Hosp afd C, april 57 halvårskand Kbh Kommunehosp psyk afd, okt 57 vikar kand Sct Hans Hosp afd D, dec 57-marts 59 årskand Kbh Kommunehosp psyk afd, juni 59 assistentlæge Dikemark Sykeh. Norge okt 59 vikar rsl Militærhosp psyk afd, nov 59 2 rsl Sct Hans Hosp afd A, april 62 2 rsl Kolonien Filadelfia, april 63 1 rsl Amtshosp Vordingborg, maj-nov 66 under orlov 1 rsl Nykøbing FI Centralsgh neuromed afd, juli 67 ass overl Andersvænge Slagelse, fra dec 71 overl Amtshosp Vordingborg. — Kons Næstved Centralsgh med afd 63-68. — Socialpsyk arb i Dansk Forsøgsselsk 56-59. — Studierejse Schweiz 56; deltaget i psyk kursus 62. — Talrige tidsskr art om psykofarmaka og oligofreni.

***Kodra, Tibor Antonio**, f 26 nov 46. — Cand V 75. — I Sverige.

Koed, Hans Jacob, f 24 juli 31 i Brødstrup (F: dyrlæge Huno Rasmussen og Maria Magdalene Koed) (nvf 57). ~ 17 maj 57 i Lyngby sygepl Annelise Jantzen, f 20 nov 34 i Gentofte (F: dir Mogens J. og Else Muus). — St 49 Horsens, cand V 57 Århus. — Marts 57 vikar Helsingborg Las rtg afd, Sverige, juni 57 turnus Centralsgh Holbæk, juni 58 årskand Sønderborg Sgh ortopæd afd, maj 60 2 rsl Hobro Sgh kir afd, dec 60 Slagelse Centralsgh kir afd, juni 62 årskand Frdbg Hosp afd F, 63 2 rsl Kbh Kommunehosp gyn-obsd afd og Hosp Forchammersvej, 64 Øresundshosp gyn-obsd afd, 65 Rigshosp fødeafd B, 67 1 rsl KAS Glostrup afd G, fra dec 70 overl Holstebro Centralsgh gyn-obsd afd.

Koed, Mogens, f 22 dec 30 i Horsens (F: overtrafikassistent Emil Frederiksen og overassistent Frederikke Hansigne Koed) (nvf 57). ~ 28 juni 59 i Nykøbing M børnehavepædagog Anne Marie Moltke, f 3 jan 37 i Vejle (F: politimstr Adam M. og Lykke Elisabeth Christiane Jacobæus). — St 50 Horsens, cand S 59 Århus, speciall 67 (psykiatri). — Juli 59 årskand Slagelse Centralsgh psyk afd, okt 59 Horsens Sgh kir afd, juni 60 sst med afd, april 61 vikar 2 rsl sst, dec 61 årskand Statshosp Risskov, april 63 ass sociallæge Århus Socialkontors sociallægeinst, april 64 rsl Statshosp Viborg, maj 64 1 rsl sst, nov 66 rsl Ålborg Sgh Syd neuromed afd, nov 67 1 rsl Randers Centralsgh psyk afd samt amb for alkoholskadede, nov 68 sociallæge (overl) Socialforvaltning Ålborg, fra aug 75 overl Viborg Sgh afd E. — Undervist i psyk på familievejledningskurser for sygeplejeelever Danmarks Forvaltningshøjskole. — Læge Landforen for Mentalhyg Rådgivningsklin Ålborg nov 66-nov 67 og marts 69-april 71. — Deltaget i div efteruddannelseskurser især vedr psykodynamisk psykoterapi, adfærdsterapi, sexol og familierapi, herunder Dansk Psyk Selsk kursus i supervision af individuel psykoterapi 79-80, 80-81 og 81-82. — Tidsskr art. — Tillidsmand Fayl Viborg amt og med repr 65-66; deltaget i Nordisk Psykiaterkongr, Århus, 70 og Reykjavik 73, Nordisk Psykoterapisymposium, Århus 77.



***Koefoed, Carl Andreas**, f 8 okt 1886 i Kbh (F: prof, dr phil Henning Emil K. og Gertrud Methea Larsen). Gift. — St 05 Adler, cand S 13. — Nov 13 turnus Århus Amtssgh, juli 14 rsl Silkeborg San, aug 14 Hæren, jan 15 Silkeborg San, dec 17 prakt Vrønding, marts 19 Troense, maj 20-aug 22 Fjerritslev, aman, april 24 prakt Maribo, dec 28 Vejgård, aug 29 Karup, aug 32-39 Hjordkær, skibslæge, læge Yorkshire, England. — Slægtslitt: J. Bidstrup: Stamtavle over Slægten Koefoed, 1886.

***Koefoed, Bjørn Walter**, f 27 febr 48. — Cand V 78.

***Koefoed, Hans-Uffe**, f 2 maj 39 i Kbh (F: civiling Einar Carsten K. og Oda Eriksson). ~ 9 marts 63 i Søllerød mannequin Toni Marthon Hansen, f 21 april 41 i Kbh (F: fuldm Jørgen Otto H. og assist Lizzie Jørgensen). — St 59 Haslev, cand V 68. — Marts 68 vikar provinsiallægere Råneå, aug 68 Underlægeskole, nov 68 afdelingslægere Boden Centrallas med afd, dec 69 rsl Hæren og Tarm Amtssgh kir afd, aug 70 tilf provinsiallægere Vårdcentralen Råneå, aug 72 provinsiallægere sst, fra sept 74 prakt Måløv. — Studierejse Tunesien 67.



† **Koefoed, Johan Conrad Munch**, f 21 maj 1899 i Åkirkeby, † 23 april 80 (F: sparekasseditr Christian Munch K. og Karoline Hansen). ~ 13 juni 31 i Odense Julie Mathilde Prah, f 18 nov 1899. — St 17 Rønne, cand V 26, embedslægeeks 31. — Febr 26 kand Odense Amts og Bys Sgh med afd, juli 26 sst kir afd, okt 27 rsl Bornholm Centralsgh Rønne, dec 28-nov 29 turnus Bispebjerg Hosp afd A og C, okt 31 prakt Havdrup, fra juni 33 Nakskov. — Jernbanelæge, kredslæge Vestlolland fra aug 34, læge Epidemishg Nakskov fra aug 34. — R 69. — Slægtslitt: J. Bidstrup: Stamtavle over Familien Koefoed A og B, 1886-87.

***Koefoed, Niels Tage** Munch, f 29 april 34 i Nakskov (F: kredslæge Johan K. og Julie Mathilde Prahll). ~ 14 marts 59 i Søllested Kirsten Petersen, f 5 sept 33 i Søllested (F: proprietær Ejgod P. og Augusta Ploug). — St 52 Nakskov, cand S 61. — Jan 62 turnus Frdbg Hosp, jan 63 rsl Forsvaret og kand Haderslev Sgh, okt 63 rsl KAS Glostrup afd G, maj 64 Nykøbing FI Centralsgh med afd, børneafd og neuromed afd, fra aug 67 prakt Nakskov. — Slægtslitt: J. Bidstrup: Stamtavle over Familien Koefoed A og B, 1886-87.

Koefoed, Peter, f 22 april 02 i Soerabaja, Java (F: dr med Peter Axel Christian Krebs K., † 16 sept 14, og Eugénie Françoise Anna Léonie Macaré). ~ 1° 30 april 36 i Kbh sygepl Ingeborg Villis Elisabeth Folting, f 2 juli 03 i Klosterskoven, † 28 marts 54 i Holte (F: skovrider Christian F. og lærer Josefine Larsson); 2° 31 juli 56 i Grenå Else Gindrup, f 24 jan 24 i Hjørring, † 13 juni 72 i Århus (F: forretningsfører Otto Emil Joachim G. og Bolette Christine Hjørttenberg Hansen); 3° 4 april 75 i Kjellerup afdelingsygepl Dagny Elisabeth Dalsgaard, f 20 marts 19 i Rouen (F: gårdejer Kresten D. og Bodil Marie Kristine Lauersen). — St 20 Adler, cand V 32, speciall 44 (kirurgi). — 26-27 i Nicaragua. Febr 32 vikar, juni 32 vikar Samfundet for Vanføre, aug 32 kand KASF Hosp kir afd, nov 33 sst med-evid afd, nov 34 Rigshosp fødeafd A, ekstraord turnusbevis, sept 35 assist Sundby Hosp kir poliklin, april 36 2^{rs}kir Sect Joseph Hosp, dec 38 1^{rs}kir sst, okt 41 Hjørring Sgh, april 44 konst overkir sst, juni 45 1^{rs}kir sst, marts 46 1^{rs}kir Grenå Sgh, jan 47 konst overl sst, juni 47-april 72 overl sst. Privat Grenå. — Slægtslitt: J. Bidstrup: Stamtavle over Familien Koefoed A og B, 1886-87; C. A. H. Koefoed: Stamtavle over familien Koefoed (den ældre gren) ajouført til 1972.



***Koefoed-Nielsen, Birger**, f 26 maj 41 i Nyborg (F: fængselsforvalter Børge Koefoed-Nielsen og Bergliot Harriet Blanch). ~ 16 april 68 i Køge lærer Jette Jensen, f 3 juni 43 i Køge (F: købmand Christian Tolke J. og Agnes J.). — St 61 Akad Kursus, cand S 72. — Sept 72 rsl Statshosp Vordingborg, senere KAS Gentofte øreafd.

Koerner, Mona Friis, f 5 okt 36 i Kbh (F: bankfuldmægtig Børge Friis Melchiorsen og bogholder Yvonne Friis). ~ 12 okt 64 i Köln Stadtrechtsrat Karl Heinrich K., f 2 april 35 i Berlin, æ opl 81. — St 55 Niels Steensen, cand S 63, ECFMG 63, tysk jus 65. — Juni 63 Rigshosp sektionssstue, okt 63 turnus sst med afd, april 64 sst kir afd, nov 64 vikar rsl Bispebjerg Hosp psyk afd, 73-79 fys klin i Vesttyskland, maj 81 vikar rsl Bispebjerg Hosp patol anat inst, juni-sept 81 Rigshosp optræningsinst.

***Kofod, John Sejer**, f 27 febr 45. — Cand V 73.

† **Kofod, Ole Jørgen Braag**, f 23 april 24 i Maribo, † 76 (F: læge Svend Aage K., † 21 nov 55, og Eugenia Maria Hagen). ~ 23 maj 48 i Kbh Birgit Brest Nielsen, f 16 okt 24 på Frdbg (F: rektor Hans Willy N. og lærer Oda Brest). — St 42 Rønne, cand V 50. — Febr 50 fast kand Bornholm Centralsgh Rønne kir afd, juni 50 turnus Rigshosp afd A og C, juni 51 vikar 1^{rs} Bornholm Centralsgh Rønne kir afd, juli 51 underlæge Forsva-



ret, okt 51 fast kand Bornholm Centralsgh Rønne kir afd, maj 52 rsl Forsvaret, sept 52 ass læge Jakobshavn, okt 54 Dr Ingrid Hosp Godthåb, fra jan 56 prakt Rønne. — Distrlæge Hjemmeværnet 56, tilsl læge Rønne komm børnehaver 67, tillidslæge Danmarks Rederiforen 68. — Tidsskr art. — Medl best Bornholms Lkf 63, form praksisudv 71, repr P.L.O. 71, medl Bornholms amtsskomm sygehusplanlægningsudv 71, plejehjemplanlægningsudv 71, koordinationsudv for sygesikringsloven 72, medl Rønne komm boligkom 70. — Slægtslitt: J. Bidstrup: Stamtavle over Familien Koefoed A, 1886.

Kofod, Ole, f 19 maj 30. — Cand S 56.

Kofod, Ole Flemming, f 8 juni 47 i Skive (F: amtsskolekons Per Flemming K. og Nielsa K.). — St 66 Hjørring, cand S 73 Århus. — Fra juni 80 prakt Albertslund.

***Kofod, Palle Dithmar**, f 15 marts 45. — Cand V 73. — Fra 80 prakt Vejle.

Kofod, Steen Ole, f 13 maj 47 i Neksø (F: forretningsfører Frits Sørensen og overassit Annelise K.) (nvf 70). ~ 1 aug 70 i Brønshøj stud mag Helle Wiecek, f 8 nov 48 i Kbh (F: shipping manager Erik W. og Else-Marie Arup). — St 71 Akad Kurus, cand V 77, svensk jus 79. — Marts 79 distrläkare Vårdcentralen Säffle, Sverige, aug 77 underläkare Säffle Sjukh med afd, febr 78 sst kir afd, aug 78 Karlstad Centralsjukh psyk afd, nov 78 Säffle Sjukh kir afd, juli 80 FV-läkare Karlskrona Centralas ortopæd-kir afd. — Slægtslitt: Julius Bidstrup: Stamtavle over Familien Koefoed, 1886.

Kofoed, Hakon, f 27 juni 43 i Kbh (F: grosserer Leo K. og Inger Hansen). ~ 14 sept 75 i Stockholm bankassit Lillemor Ann Eian Ostlund, f 3 febr 42 i Stockholm (F: Pähr Gerhard O. og Eivor Alma Johansson). — St 62 Christianshavn, cand S 72, speciall 80 (ortopædisk kirurgi). — Juli 72 rsl Rigshosp ortopæd-kir afd U, maj 74 sst med afd, nov 74 Thisted Sgh kir afd, maj 75 Rigshosp med afd, aug 75 kursist sst kir afd D, febr 76 sst kir afd R og RE, aug 76 sst ortopæd-kir afd U, febr 77 sst kir afd C, aug 77 underläkare Södersjukh Stockholm ortopæd-kir klin, april 78 alm läkare sst, maj 79 underläkare Karolinska Sjukh Stockholm neurokir klin, fra maj 80 1^{rs} Rigshosp ortopæd-kir afd U. — Undervist i ortopædi sygeplejerskolerne Hvidovre Hosp og Rigshosp 73 og 74, Skolen for Fysioterapeuter i Kbh 77, klin lektor i ortopædi Kbh Univ 76. — Studierjerer Stockholm 75, England 79 og 81. — Tidsskr art og foredrag om knogleinfektioner, knoglebrud, slidigt samt ledalloplastiker. — Deltaget som foredragsholder i SICOT 13' verdenskongr Kbh 75, Nordisk Kir Foren 39' møde Bergen 77, samt Nordisk Ortopæd Foren møde Uppsala 74, Odense 78.

Kofoed, Lars Langhorn, f 9 okt 42 på Frdbg (F: maskinmstr Axel Jensen K. og sygepl Inger Langhorn). ~ 21 dec 68 i Dybbøl sygepl Dorte Pinnerup, f 25 juli 47 i Søby, Ærø (F: fiskeeksportør Viggo P. og Johanne Maren Hansen). — St 61 Virum, cand S 70. — Juli 70 rsl Odense Sgh afd Ø, sept 71 sst afd A, jan 72 sst afd K, sept 74 rsl sst afd U, fra jan 77 prakt Odense.

Kofoed, Mogens Lund, f 7 nov 50 i Tarup. — St 71 Nyborg, cand S 80 Odense. — Juli 80 vikar underlækar Karlskrona Centrallas pæd afd, Sverige, jan 81 Vänersborg Las gyn afd, juni 81 Sahlgrenska Sjukh dermatol afd, Göteborg.



Kofoed, Poul-Erik Lund, f 15 maj 53 i Sdr Nærå (F: gartner Harald Holm K. og Annelise K.). — St 72 Nyborg, cand S 80 Odense. — Sept 80 underlækar Karlskrona Centrallas kvindefafd, Sverige, april 81 Uddevalla Centrallas børneafd. — Suppl repr Fayl.

† **Kofoed, Svend Edvard**, f 20 juni 1897 i Allinge, † 11 okt 72 (F: kommlærer Johan Peter K. og Manna Sonne Hansen). ~ 20 juni 22 i Rønne Thora Adelheid Andersen, f 24 marts 1900 i Kbh (F: stationsforst Christian A. og Christine Hansen). — St 14 Rønne, cand S 21, embedslægeeks 29. — Aug 21 kand Sindssygehosp Viborg, nov 21 underlæge Søværnet, april 22 vikar, juli 22 kommlæge Sandø, Færøerne, sept 25 turnus Kbh Kommunehosp afd III og I, sept 26 rsl Holstebro Centralsgh, aug 28 konst overl Landssgh Thorshavn, okt 28-jan 29 konst kredslæge Hellum-Hindsted og sghlæge Terndrup Sgh, juni 29 1' rsl Nyborg Sgh, juli 31 kredslæge Norderøerne og overl Klaksvig Sgh, jan 40 amtslæge Bornholm, 61-63 konst sghlæge Åkirkeby, 61 skolelæge Åkirkeby og Åker. — Forf af: 40 dage. Uddrag af Amtslægens Dagbog maj-juni 45, 1950; tidsskr art. — R 50, R' 60. — Slægtsslitt: J. Bidstrup: Stamtavle over Familien Kofoed A og B, 1886-87; P. Blem: Stamtavle over Familien Blem med tilhørende Slægt, 1920; O. E. Sonne: Laugaards-Familien og den deri indgiftede Slægt, 5 udg 1955.

***Kofoed-Hansen, Oluf**, f 29 jan 45. — Cand V 72. — Prakt Åkirkeby.

***Kofoed-Nielsen, Hans**, f 13 sept 47. — Cand S 75.

Kohl, Bodil, f 29 sept 32 i Kbh (F: arkitekt Anders Martin Richard Christensen og Else Margrethe Nielsen). ~ 21 aug 56 i Kbh civiling Ernst Jørgen K., f 18 maj 31 i Wuppertal (F: lærer Ernst K. og Erna Else Karen Gurli). — St 51 Nørre Gym, cand V 61, speciall 70 (psykiatri). — Maj 61 turnus Rigshosp afd B og D, marts 62 kand FAS Esbønderup, april 63 rsl FAS Hørsholm med afd, febr 65 Bispebjerg Hosp afd G, sept 65 vikar rsl Rigshosp afd O, nov 65 rsl Statshosp Glostrup afd O, juli 67 vikar rsl Frdbg Hosp afd N, okt 67 rsl sst afd D, juni 68 vikar rsl sst afd N, sept 68 1' rsl Vordingborg Statshosp, okt 69 Montebello Gentofte, febr 73 Statshosp Glostrup, fra dec 73 prakt speciall Vedbæk. — Kons skolehjernet Skovly 70-76, FAS Hørsholm 73-80, Studenterrådgivningen 73-79. — Ledsagelæge SOS International fra 71. — Deltaget i Dansk Psyk Selsk efteruddannelseskurser samt kurser indenfor familierterapi, gestaltterapi og transaktionsanalyse. — Tillidsmand Montebello Gentofte 70, medl



Amtsreservelægerådet 70, sekr Kbh amts planlægningsudv vedr psykiatriens fremtid juni 71, sekr Sammenslutningen af Heltidsprakt Psykiatere fra 76, medl best Dansk Psyk Selsk fra 77, repr prakt psykiatere i tværfaglig gruppe i Kbh amt vedr psykiatere i Kbh amt fra 79, aktiv i psykiaterblokken i Kbh amt, sekr fra 81.

Kok-Jensen, Axel, f 30 nov 33 i Korsør (F: fiskeribest Anker Bernt K.-J. og Ellen Marie Pedersen). — St 52 Slagelse, cand V 60, speciall 74 (intern medicin), 74 (medicinske lungesygdomme). — Marts 60 vikar kand Statshosp Vordingborg, maj 60 turnus Hjørring Sgh, maj 61 årskand Hobro Sgh med afd, april 62 rsl Hæren, aug 62-jan 63 midlertidig overl FN Congoaktion ved Kamina Base Hosp, Congo, marts 63 kand Silkeborg Centralsgh med afd, juni 64 vikar kand Blegdamsghosp epid afd, okt 64 kand Bispebjerg Hosp lungemed afd P, okt 65 1' rsl sst, febr 70 rsl Frdbg Hosp psyk afd, aug 70 vikar overl Amtsgh Roskilde lungemed afd, sept 70 kursist Bispebjerg Hosp med afd B, sept 71 vikar overl Dr Ingrid Hosp Godthåb med afd, dec 71 rsl Sundby Hosp pæd afd, febr 72 1' rsl Kbh Kommunehosp afd II, fra dec 75 overl Kbh Lungeklin og Tub Stat. — Under orlov midlertidig overl UNEF Gaza Hosp maj-okt 66, lægeassistent Kbh Komm Centralstat for Tub Bekæmp febr 67-jan 70, lægeassistent Kbh Lungeklin og Tub Stat dec 71-nov 75. — Tidsskr art. — Medl best Dansk Pneumol Selsk 69-79. — (FNTM), (FNEFM).

Koksvik, Tore, f 15 dec 25 i Oslo (F: hovedkasserer Ole Andreas K. og Martha Johanne Skjold). ~ 13 maj 51 i Oslo psykolog Gerd Kummen, f 27 april 25 i Oslo (F: kirkegårdsforst Jon K. og Anne Bøye). — St 44 Oslo, cand V 53. — I Norge. — NL.

† **Kolbye, Johan Hellan**, f 2 dec 06 i Odense, † 9 febr 77 (F: bankrevisor Anders Christensen K. og Anna Marie Nielsen). ~ 7 nov 46 på Langesø skuespillerinde Grethe Carlsen, f 4 dec 17 i Kbh (F: teaterdir Carl Peter C. og Margrethe Emilie Frederiksen), æ opl 60. — St 25 Odense, cand V 33. — Marts 33 vikar, maj 33 skibslæge ØK, nov 33 vikar Sgh Søby Høng, jan 34 surnum kand Kbh Kommunehosp rtg afd, febr-juli 34 kand Sct Elisabeth Hosp med afd, okt 34 skibslæge DFDS, jan 35 kand Sct Elisabeth Hosp kir afd, okt 35 1' rsl Øresundshosp Helsingør, fra okt 36 prakt Odense. — Rsl Hæren febr 37. — Form Odense Lgf 50-59; form H. C. Andersen Samfundet Odense 46-57.



***Kold, Mogens Vesterby**, f 19 maj 47. — Cand V 78 Århus.

***Kold, Aage Vesterby**, f 23 april 49. — Cand S 75 Århus.

† **Koldborg, Carl Christian**, f 11 marts 1891 i Ringkøbing, † 22 dec 73 (F: manufakturhdlr Christen K. og Jensine Kirstine Iversen). — St 10 Ribe, cand V 17, speciall 26 (kirurgi og gynækologi). — Jan 14 kand Sct Joseph Hosp Århus, febr 17 Sorø Sgh, april 18 vikar kand Frdbg Hosp afd A, S 18 vikar, okt 18 kand KASF, okt 19 turnus Kbh Kommunehosp afd II og V, okt 20 fung 2' rsl Frdbg Hosp afd B, marts 21 1' rskir Viborg Sgh, okt 25 kand



Rigshosp fødeafd A, okt 26 sst afd H, april 27 konst sghlæge Ringkøbing Amtssgh, april 28 fast ansat sst, april 34 overl sst, fra febr 55 privat Ringkøbing. — Prakt Holstebro fra 38. — Studierejser.

Koldbæk, Ib, f 10 sept 44 i Hammel (F: redningsfører i Falck Harald K. og sygemedhj Margit Schack Jensen). ~ 24 okt 70 i Kbh overassistent Sonja Nielsen, f 18 aug 45 i Kbh (F: driftsleder Ejner N. og Inger N.). — St 63 Ribe, cand V 77. — Febr 77 rsl KAS Herlev kir-urol afd, okt 77 Hvidovre Hosp kir-urol afd, dec 77 Kolding Sgh gyn-obst afd, maj 78 sst psyk afd, maj 79 sst med afd, nov 79 sst psyk afd.



***Kolding, Per Oswald**, f 31 aug 49. — Cand V 77 Århus.

Kolenda, René, f 29 maj 45 i Middelfart (F: ingeniør Emil K. og Perle Elise Pedersen). ~ 17 febr 79 i Hammel lab Lone Sørensen, f 9 okt 51 i Hammel. — Cand S 75 Århus, svensk jus 77. — Sept 75 rsl Torsby Sjukh kir afd, marts 76 sst med afd, sept 76 sst alm läkarevård, maj 77 Karlstad Centralsjukh øre-næse-hals klin, jan 78 sst næst afd, juli 78 sst kir afd, jan 79 sst øre-næse-hals klin, fra juli 81 Sahlgrenska Sjukh Göteborg øre-næse-hals klin. — Undervist med kandidater i øre-næse-halssygdom Sahlgrenska Sjukh Göteborg jan-febr 81.



***Kolenda, Torben**, f 1 aug 47. — Cand V 75 Århus.

***Kolind, Anne-Lise**, f 1 sept 39 i Jelling. — Cand S 69 Århus, speciall 80 (børnepsykiatri).

Kolind, Annette Langhoff, f 13 okt 45 i Give (F: læge Jørgen Hald og læge Esther H.). ~ 9 marts 68 i Århus Peder K., f 6 maj 45 i Århus. — St 64 Marselisborg, cand S 71. — Juli 71 rsl Frdbg Hosp afd A, okt 71 Kbh Kommnehosp afd IX, maj 72 Børnehosp Fuglebakken, maj 73 Ortopædisk Hosp fys afd, juni-aug 73 Rigshosp afd TO, jan 74 Diakonissestift afd C, jan 75 Rigshosp afd OB, jan 77 sst psyk afd O, sept 78 sst klin for cerebral parese og børneneurologi, aug 80 1st rsl Montebello Helsingør voksenafd, fra juli 81 sst ungdoms-afd.

Kolind-Sørensen, Vagn, f 26 jan 31 i Bording (F: stationsmstr Laurits Sørensen og Else Iversen). ~ 3 nov 56 i Århus kontorassistent Margit Jensen, f 14 jan 37. — St 50 Randers, cand V 59 Århus, speciall 70 (ortopædisk kirurgi). — Maj 59-april 60 turnus Århus Amtssgh, juni 60 cand Århus Kommnehosp afd C, rsl Søværnet, dec 61 cand Statshosp Risskov børnepsyk klin, maj 62 cand Sct Joseph Hosp Esbjerg gyn-obst afd, sept 62 2nd rsl Gram Sgh, maj 64 1st rsl Hobro Sgh, febr 66 2nd rsl Rigshosp afd



U, juni 67 rsl Ortopædisk Hosp afd I, okt 68-marts 69 sst håndkir afd, juni 69 1st rsl Ortopædisk Hosp Århus, nov 71 Århus Kommnehosp afd E, fra dec 75 overl sst. — Underviser i kir Århus Univ fra nov 71. — Prakt speciall Brabrand fra juni 75. — Studierejser London 71, Nijmegen 77. — Tidsskr art.

Kolland, Karl Henry, f 11 marts 19 i Arrild (F: missionær Anders Andersen og Henriette Wilhelmine Schultz) (nfv 44). ~ 27 maj 46 i Hellerup tandtekniker Vibeke Windfeldt, f 20 april 24 i Lihme (F: forpagter Jørgen Bang W. og Petra Jørgine Pedersen). — St 37 Haderslev, cand S 44. — Juli-dec 44 vikar turnuskand Vejle Sgh, febr 45 turnus Skive Sgh, jan 46 vikar Nykøbing M Sgh, febr 46 cand Statshosp Augustenborg, aug 46 rsl sst, aug 47 vikar, sept 47 cand Åbenrå Sgh, aug 48 2nd rsl Åkirkeby Sgh, aug 49 Brørup Sgh, juni 50 prakt Over Jerstal, dec 62 ass læge Distrsgh Godthåb Grønland, maj-nov 65 vikar distr læge Christianshåb, 65 kompraksis Ny Solbjerg, jan 71 eneprakt sst, fra jan 80 kompraksis sst. — Rsl Hæren marts 46.



***Kollander, Elisabeth**, f 27 sept 53. — Cand S 80 Århus.

Kollander, Marianne, f 11 nov 47 i Århus (F: oberstløjtnant Elmar Nedenskov Laursen og sygepl Anne-Marie K.). — St 66 Marselisborg, cand S 74 Århus, speciall 81 (dermato-venerologi). — Aug 74 AT-läkare Jönköping Centrallas, maj 76 rsl sst gyn-obst afd, aug 76 Uddevalla Centrallas dermato-venerol afd, okt 76 Jönköping Centrallas gyn-obst afd, dec 76 sst langtidsmed afd, maj 77 sst infektionssklinik, juni 77 Lund Las dermato-venerol afd, nov 80 sst intermed afd, fra maj 81 sst dermato-venerol afd. — Studierejse Cambridge 80 (Introductory Course on the Biology of the Skin). — Tidsskr art.



Kollemorten, Iben Karin, f 26 juli 51 i Värnamo, Sverige. — St Gladsaxe, cand V 81. — Juni 81 vikar rsl Hvidovre Hosp rtg afd, juli 81 Vangedehuse børneafd. — Tidsskr art.

***Kolmos, Hans Jørn Jepsen**, f 10 juni 48. — Cand V 74 Odense.

***Kolmos, Jess Holger Jepsen**, f 26 nov 51. — Cand V 78 Odense.

***Kolmos, Lisbeth Stokkebye**, f 16 jan 43. — Cand V 74 Odense.

***Kolmos, Vibeke Kaastrup**, f 14 april 52. — Cand V 78 Odense.

***Kolst, Jørn**, f 5 dec 29 på Frdbg (F: fuldmægtig Poul K. og Karen Petra Olsen). ~ 20 juli 63 i Sdr Nærå sygepl Birgit Bagge, f 14 nov 33 i Tjæreby (F: forst Hans Holger Marius B. og Eli Nielsen). — St 49 Ordrup, cand S 57, speciall 65 (anæstesiologi). — Aug 57 turnus Rigshosp afd A og D, aug 58 fast kand sst afd R, dec 58 Kbh Kommunehosp afd I, april 59 vikar rsl sst gyn afd, maj 59 rsl Rigshosp afd D, sept 60 sst anæst afd, nov 63 Grenå Sgh med afd, juli 65 1^{rs}l Ålborg Kommunehosp anæst afd, aug 67 sideordnet overl Grenå Sgh anæst afd, fra dec 70 overl Haderslev Sgh anæst afd. — Rsl Flyvevåbnet okt 59-maj 60, vikar rsl KAS Gentofte øreafd jan-april 60.



† **Kolster, Jan Preben**, f 23 juli 18 i Ålborg † 28 dec 81 (F: skibsfører Marius Anton K. og Alba Elisabeth Pedersen). ~ 1^o 15 juni 44 i Skodborg Anne Marie Hansen, 25 maj 20 i Skodborg (F: gårdejer Andreas H. og Gertrud Buhl), æ opl 62; 2^o 12 april 65 i Vejle klinikassistent Aase Freisleben Hansen, f 29 aug 41 i Vejle (F: tømrer Niels Chr. H. og Johanne Dupont Sørensen). — St 37 Schneekloth, cand S 45. — Sept 45 turnus Åbenrå Sgh, sept 46 kand sst, sept 47 Varde Sgh, okt 48 2^{rs}l Terndrup Sgh, nov 49 prakt Støvring, okt 54-maj 55 og okt 55-maj 56 skibslæge norsk hvalfanger ekspedition til Antarktis, forskellige praksisvikariater, juli 56 prakt Haderslev, fra april 65 Gudme.



Kolstrup, Aksel, f 17 maj 20 i Horsens (F: skoleinsp Niels Ebbe K. og Maja Akseline Valborg Madsen). ~ 12 juli 47 i Hamar, Norge sygegymnast Alli Bøgh Halmer, f 12 dec 22 i Kvikne, Norge (F: provst Ernst H. og tandlæge Laura Bøgh Fretheim). — St 39 Birkerød, cand S 47. — Okt 47 turnus Kolding Sgh, okt 48 ITC, juni 49 vikar distr læge Thule, okt 50 kand Thisted Sgh kir afd, okt 51 Amtssgh Maribo med afd, aug 52 rsl og aman Fjerritslev Sgh, fra jan 54 prakt Nors, Thisted.

Kolters, Sven Erik, f 7 okt 23 i Kbh (F: civiling Felix Peter Christian Petersen og Anne Møller) (nvf 44). ~ 1^o 11 febr 50 i Kbh sygepl Kirsten Helbo Petersen, f 15 febr 24 på Frdbg (F: overmekaniker Aage P. og Sofie Helbo), æ opl 80; 2^o 5 dec 80 i Åkirkeby Alice Juel Andreassen, f 11 okt 45 i Nyborg (F: Helge Juel A. og Inga Marie Andersen). — St 42 Rungsted, cand V 50. — Febr 50 kand Korsør Sgh, maj 50 turnus KAS Gentofte afd B og A, maj 51 kand Sorø Sgh, sept 52 FAC Hillerød kir afd, sept 53 sst øre-næse-halsafd, nov 53 1^{rs}l FAS Frederiksværk, okt 57 prakt Frederiksværk fra april 80 privat. — Tidsskr art.



Kolze, Vagn, f 21 dec 36 i Kibæk (F: smedemstr Laurits Christian K. og Else Marie Larsen). ~ 17 dec 60 i Århus socialrådg Ingeborg Janna Steenbjerg, f 23 april 37 på Frdbg (F: prof, dr agro Folmer S. og Kirsten Knudsen). — St 56 Herning, cand V 64 Århus, speciall 73 (oto-rhino-laryngologi). — Marts 64 turnus Randers Centralsgh, marts 65 rsl sst rtg afd, till værnepligtig, febr 66 Randers Centralsgh øreafd, febr 68 Vejle Sgh kir afd, marts 69 Odense Sgh afd C, aug 69 Århus Kommunehosp afd S, april 70 vikar rsl sst øreafd, sept 70 rsl kursist Kbh Kommunehosp øreafd, juli 71 vikar assist Rigshosp børneallergiklin, sept 71 1^{rs}l Randers Centralsgh øreafd, april 73 rsl Århus Kommunehosp hørecentralen, fra aug 73 prakt speciall Herning. — Kons i øre-næse-halssygdom Herning Centralsgh fra aug 73. — Studierejser London 72, Cambridge 78 (1^o Int Course in Advanced Oto-laryngology). — Tidsskr art. — Medl best Lkf for Ringkøbing Amt fra jan 80.



***Kondrup, Jens**, f 2 maj 45. — Cand S 74.

Kongsholm, Jørgen, f 11 febr 39 (F: gårdejer Axel Olsen og Inga O.) (nvf). ~ 11 april 64 i Borup sygepl Bente Kongsholm, f 17 okt 43 i Slagelse snedker Viggo Olsen og Sira O.). — St 66 Statens Kursus, cand V 76, speciall 82 (ortopædi). — Jan 76 underlækare Sollefteå Sjukh kir afd, Sverige, jan 77 sst med afd, aug 77 sst kir afd, april 79 Sundsvall Sjukh ortopæd afd, maj 81 sst anæst afd, sept 81 vikar underlækare Univ Uppsala neurokir afd.

† **Kongsmark, Harry Langebek**, f 20 juni 1887 i Kbh, † 15 marts 78 (F: fabr, cand pharm Frederik Wilhelm Langebek Petersen og Victoria Abelone Jensen) (nvf 09). ~ 28 dec 22 på Frdbg Helfred Louise Aarestrup Smith, f 8 maj 1889 i Tvis (F: proprietær Søren Peter S. og Thora Benedikte Lund). — St 08 priv, cand odont 30, cand 30 Kiel, dansk jus 48, dr med 31. — 30 turnus med klin og kir hosp Ansharhaus Kiel, 31 skibslæge ØK, 32-34 leder faderens medicinalfabrik, skibslæge ØK, S 37 havnelæge Færingehavn, 37-40 skibslæge ØK, april 40-juli 41 Canadian National Steamship Montreal, okt 41 ass læge Julianehåb, april 42 læge Nanortalik, juni 44 fung distr læge Holsteinsborg, 45-46 skibslæge Disko, marts-aug 46 ØK, okt 46 vikar kand Spangsbjerg San, febr-april 47 Skørping San, sept 47-jan 48 læge DrK tub arbejds Polen, marts 48 vikar kand Skørping San, maj 48 skibslæge Johnson Line, sept 48 vikar underlækare Sidsjöns Sjukh Sundsvall, nov 48-juni 49 skibslæge Johnson Line, okt 49 2^{rs}l Vejlefjord San, jan-marts 50 vikar kand Krabbesholm San, maj 50 vikar underlækare Orup San, Skåne, juni 50 skibslæge Johnson Line, aug-dec 51 rsl Tub Hosp Thorshavn, febr-marts 52 vikar 2^{rs}l Sindssygehosp Vedsted, juni 52 vikar kand Sct Hans Hosp afd B, sept 52-maj 53 kand Kolonien Filadelfia, juli 53 Avnstrup San, maj 54 skibslæge Kgl Grønlandske Handel, juli 54 helårskand Sct Hans Hosp Boserup, juli 56 vikar kand sst, febr 57 kand Sandnessjøen Fylkessykeh, Norge, vikar Frdbg Hosp, fra 59 privat Kbh. — Studieophold Lund Univ 25.



***Kongstad, Jytte Elise**, f 20 jan 42 i Vangede. ~ 26 dec 64 i Maribo læge Leif K. — St 60 Holte, cand S 69. — Juli 69 rsl Kbh Kommunehosp afd V, juli 70 Statens Seruminst hormonafd, april 72 FAS Frederikssund med afd, sept 73 skolelæge Allerød, fra jan 76 prakt Kbh.

***Kongstad, Jørgen Christian**, f 8 sept 32 på Frdbg (F: overlærer Jacob Olsen og Inge Christine Annina K.) (nvf). — St 51 Metropolitan, cand V 59. — I Sverige.

Kongstad, Leif, f 24 aug 41 i Kbh (F: typograf Skjold Aktander Kongstad Rasmussen og Ellen Aunvig) (nvf 66). ~ 26 dec 64 i Maribo læge Jytte K. — St 61 Frdbg, cand S 69. — Juli 69 rsl KAS Glostrup afd A, okt 69 Amtssgh Køge med afd, febr 71 vikar 1 rsl sst, maj 71 rsl Søværnet, jan 72 KAS Glostrup afd E, juni 72 Rigshosp afd O, nov 72-april 73 læge Skoleskibet Danmark, fra okt 73 prakt Kbh. — Instruktør Kbh Univ anat inst 66-67.



† **Kongsted, Halfdan**, f 10 marts 1896 i Jelling, † 5 sept 76 (F: biskop Hans Sophus Sørensen og Julie Sophie K.) (nvf 57). ~ 2 jan 25 i Nørup Alma Tybjerg, f 7 april 04 i Si Brøndum (F: købmand Kristoffer T. og Signe Nielsen). — St 15 Århus, cand S 23. — Juli 23 vikar, sept 23 2 rsl Kellerske Åndssvageanstalt, Brejning, aug 24 rsl FAS Frederikssund, marts 26-marts 59 prakt Skibby, privat Kildekrog, Hornbæk. — Jernbanelæge 28-59, læge Skibby Optagelses-hjem og Hornsherrød Forsørgelsesanstalt.

Kongstorp, Tove Elsebeth, f 10 juli 23 i Åbyhøj (F: oberstløjtnant Lause Thygesen K. og Eli Vibeke Augusta Lund). — St 43 Århus, cand V 56 Århus, speciall 69 (intern medicin). — April 56 turnus Kolding Sgh med-epid og kir afd, maj 57 kand sst med-epid afd, marts 58 kand Århus Kommunehosp neurol afd, febr 59 kand sst med afd og med amb, april 60 Sønderborg Sgh med afd, juni 61 2 rsl sst, okt 63 1 rsl sst, juli 66 sst neuromed afd, aug 68 rsl Statshosp Augustenborg, dec 71 1 rsl sst, aug 78 rsl Spangsbjerg Hosp Esbjerg langtidsmed afd, fra dec 78 1 rsl Ribelund, Ribe. — Deltager i endocrin kursus Rigshosp nov 62, grundkursus i psyk Statshosp Risskov 71. — Medl best Fadl 55-56, form eksamenkom Århus 56, suppl og repr Fayl. — Tildelt Carlsbergs sølvmedalje. — Slægtsliit: Søren Thygesen Schmidts slægtsstavle; (mødrene): Familiestamtavler over professor dr P. W. Lunds linie, samt den Kjerkegaardske linie, Kjøge 1890.



† **Konnerup, Frederik**, f 24 april 18 i V Bølle, Gedsted, † 18 sept 75 (F: købmand Valdemar K. og Ane Kathrine Andersen). ~ 5 april 47 i Fredericia laboratorieassistent Tove Schmidt, f 29 juni 23 i Fredericia (F: slagtermestr Arthur Heinrich S. og Erna Julie Fangel). — St 37 Rungsted, cand V 46, speciall 54 (oftalmologi). — April 46 vikar Årup Tub Hosp, aug 46 turnus Næstved Centralsgh, aug 47 2 rsl Amtssgh Store-Heddinge, okt 48 surnum kand Rigshosp afd E, jan 49 sst neurol afd, april 49 2 rsl Sct Ansgar klin og assist dr med A. Beyer Åbenrå, febr 51 2 rsl Hjørring Sgh øjenafd, febr 53 1 rsl sst øjenafd, sept 53 kand Sct Joseph Hosp Odense, sept 54 prakt speciall Frederikshavn, fra april 58 Fredericia.

***Konstantin-Hansen, Karen Flink**, f 25 dec 50. — Cand V 81.

***Konstantin-Hansen, Karl Kristian**, f 12 dec 46 i Kolding (F: ing Karl K.-H. og Herta Hansen Staugaard). ~ 31 aug i Fræer cand mag Birgit Jeppesen, f 22 aug 47 i Hjørring (F: taksator Niels Peter J. og Kathrine Olivia Poulsen). — St 67 Ålborg, cand S 75 Århus. — Juli 75 rsl Kjellerup Sgh kir afd, juni 76 Esbjerg Centralsgh med afd, senere Ålborg Sgh Nord anæst afd. — Guldmedalje Århus Univ (farmakol) 74.



***Kont, Lennart Jan**, f 11 april 47. — Cand V 73. — Fra 77 prakt Hvidovre.

***Koopmann, Hans-Dieter**, f 22 dec 48. — Cand S 76 Århus.

Kopp, Heinrich, f 23 juni 20 i Skærbæk (F: overpakmstr Heinrich Johannes K. og Kathrine Marie Petersen). — St 39 Ålborg, cand V 48, speciall 59 (dermatovenerologi). — Febr 48 vikar kand Ålborg Amtssgh, april 48 Kolonien Filadelfia psyk afd, maj 48 turnus Århus Amtssgh, maj 49 vikar sst med afd, okt 49 kand Thisted Sgh med afd, april 50 vikar Århus Amtssgh med afd, juli 50 Marselisborg Hosp med-epid afd, nov 50 kand sst dermatovenerol afd, maj-aug 52 vikar Odense Amts og Bys Sgh afd N, okt 52 assist Kamillianerklin Ålborg hudafd, jan 54 halvårskand Rigshosp afd H, nov 54 helårskand Finseninst hudafd, juni 55 assist sst, juni 57 2 rsl sst, dec 58 vikar 1 rsl sst, dec 59 1 rsl Kbh Kommunehosp hudafd, jan 62 Finseninst hudafd, fra maj 62 prakt speciall Rødovre. — Studierejser München, Zürich, Haag, London, Kiel 58. — Tidsskr art.



***Koppel, Marie Sophie**, f 3 nov 24 i Ravsted (F: dyrlæge Andreas Andresen og Sophie Emilie Jendersen). Svensk statsborger 60. ~ 1^o 9 juli 47 i Byldrup-Bov cand oecan Torben Agersnap, f 25 juli 22 i Horsens (F: adj Erling A. og lærer Jenny A.), æ opl; 2^o 6 marts 55 i Kusmark, Sverige læge Rudolf K., f 2 jan 20 i Hallein, Østrig (F: statstjenestemand Vincent Emil K. og Johanna Stephan). — St 43 Tønder, cand S 51, svensk jus 56. — Juli 51 turnus Århus Kommunehosp, juli 52 vikar Landsgh Thorshavn, sept 52 skibslæge Grønland, nov 52 vikar kand Vejle Sgh kir afd, febr 53 underlækar Sct Birgittas Sjukh Vadstena, maj 53 skibslæge Grønland, juni 53-marts 54 underlækar Sidsjöns Sjukh Sundsvall, forskellige ansættelser, tilf underlækar Örnsköldsvik Sjukh, senere distrlækar Grums.

***Koppelhus, Mogens**, f 25 april 18 i Kbh (F: laboratoriemstr Kbh Univ Robert Hansen og Carla Emilie Frantzen) (nvf). ~ 2^o 2 nov 50 i Kbh Mimi Leicht, f 16 nov 30 i Kbh (F: overregissør Kgl Teater Georg L. og koncertsangerinde Agnes Andersen). — St 37 V Borgerdyd, cand S 49. — Juli 49 vikar Amtssgh Store-Heddinge, jan 50 turnus Frdbg Hosp, jan 51 fast kand sst afd A, jan 52 Bispebjerg Hosp afd E, aman Store-Heddinge, Nakskov og

Kbh, jan-juli 53 ass læge Dansk Dampskibsrederiforen lægekantor, maj 54-juli 55 vikar 2^{rs}l Frdbg Hosp rtg afd, fra april 55 prakt Kbh. — Kand Frdbg Hosp rtg afd maj 53, natlægevagt Kbh 53-55, tilfs læge Dr Caroline Amalies plejehjem Gothersgade 73.

Koppelhus, Per, f 28 jan 42 i Kbh (F: læge Mogens K. og overassistent Gitte Ebba K.). ~ 20 marts 65 i Kbh kontorassistent Ulla Irene Vikkeløse, f 1 april 46 i Kbh. — St 60 Johannesskolen, cand V 70. — Febr 70 vikar provinsiallækarer Tranemo, Sverige, april 70 underlægeskole, juli 70 praksisvikar Kbh, aug 70 rsl Hæren, april 71 vikar rsl Diakonissestift afd B, juli 71 KAS Gentofte afd T3, dec 71 rsl Sct Hans Hosp afd H, april 73 Amtssgh Roskilde anæst afd, maj 73 sst med afd, fra jan 74 kredslæge Kbh. — Lægekons i Kbh komm fra april 74. — Lægeassistent Alko-amb Forchammersvej fra juni 70, vikar centerlæge Revalideringscentret Kbh fra jan 74.



Korbo, Ole Gregers, f 20 sept 23 i Kbh (F: frisormstr Olaf Hjalmar K. og Gertrud Sørensen). ~ 31 juli 48 i Kbh Erna Pedersen, f 13 marts 26 i Kbh. — St 43 Christianshavn, cand S 50. — Sept 50 turnus Sundby Hosp, aug 51 kand sst kir afd, marts 53 aman Avlum St, fra okt 54 prakt sst. — Børnehavelæge 69, skolelæge Avlum-Haderup komm 78. — Medl best Lkf for Ringkøbing Amt 71 og 78, medl praksisudv 78, kasserer 78.



Korn, Jørn, f 4 juli 24 i Roskilde (F: redaktør Mads Christian Hansen og Helga Elisabeth Schrøder) (nvf 61). ~ 54 kunstmaler Else Bjerg Hansen, f 22 dec 23 i Ringkøbing (F: landmand Jens Juel H. og Karen Bjerg Thomsen). — St 44 Nykøbing M, cand V 55, embedslægeeks 74. — Underlækarer og vikar overl Gällivare Las med afd, underlækarer Ludvika Las kir afd, Østersund Sjukh børneafd og epid afd, provinsiallækarer Vimmerby, 60 Lecturer Public Health College, Gondar, Ethiopien, Lecturer Med Training School og læge Radda Barnens projekt i Bukoba, Tanzania, 66-70 Chief Med Officer Nordic Tanganyika Project, Dar es Salaam, Tanzania, 70-74 Senior Research Fellow Center for Udviklingsforskning, Kbh, 74-78 lægelig medarb Miljøstyrelsen, Kbh, fra marts 78 embedslæge Odense. — Kons for Danida og andre org ved sundhedsplanlægning i u-lande. — Undervist i miljø/hyg Odense Univ 79-80, ved Danida kurser ved sundhedsforhold under u-landsophold samt ved kurser på Kbh Univ og Danmarks Tekniske Højskole m v. — Lægevagt Kbh 72-78; censor i hyg Odense Univ 79. — Talrige studierejser og kurser. — Forf af: U-landshygiene, Lund 1970; U-landshygietje: om at leve i et fattigt land uden at sætte helsen over styr, 1978; Modern Makonde Art, Hamlyns, London og New York 1974; talrige tidsskr art om u-landsforhold og miljø. — Slægtslitt (mødrene) Fr. Schrøder: Johannes E. Schrøders Slægtsbog II, 1957.

Korner, Bent Frank, f 24 dec 20 i Kbh (F: grosserer Oskar Theodor K. og Rosa Goldschmidt). ~ 30 dec 54 på Frdbg laboratorieassistent Jonna Inge Schmidt, f 21 sept 31 i Kbh (F: maskinchef Axel Johannes S. og Anna Else Wilhelmsen). — St 39 Schneekloth, cand V 47, speciall 66 (klinisk mikrobiologi), dr med 62. — April 47 turnus KAS Gentofte afd F og H, april 48 vikar turnuskand sst afd F, maj 48 vikar Hvidbjerg, aug 48 skibslæge Johnson Line, nov 48 vikar turnuskand Centralsgh Holbæk med afd, dec 48 vikar kand Sindssygehosp Nykøbing Sj, jan 49 Militærhosp med afd, febr 49 vikar 2^{rs}l Centralsgh Holbæk med afd, marts 49 halvårskand Frdbg Hosp afd E, aug 49 skibslæge Johnson Line, nov 49 vikar kand Nørre Hosp børneafd, dec 49 Dr Louise Børnehosp, jan 50 kand Børnehosp Martinsvej, sept 50 kand Blegdamshosp epid afd, juni 51 Frdbg Hosp afd D, dec 51 Rudolph Bergh Hosp, juni 52 heldagsassistent Statens Seruminst, febr 56 sst gonokokafd, maj 60-sept 61 Research Fellow in Med Columbia Univ, College of Physician and Surgery, New York, aug 62-marts 64 halvdagssistent Statens Seruminst neisseriaafd, okt 63 kons i klin bakteriol og leder bakteriol lab Bispebjerg Hosp, fra sept 71 overl sst klin mikrobiol afd. — Bakteriol kons Frdbg Hosp patol inst aug 62-juli 66, Sygekassellægernes Org Lab 67, Fysiurgisk Hosp Hornbæk 69, Slagelse Centralsgh 71, speciallægekons Storstrøms amtskomm sygehusvæsen marts 80. — Forf af: Antibiotisk behandling af bakterielle infektioner hos røntgenbestrålede mus (disp 62); tidsskr art og foredrag om klin bakteriol, kemoterapi, epid og sygehusyg. — Medl best lægeassistentrådet Statens Seruminst 55-59, Klin Mikrobiol Org 71-81, form fra 73, Foren Overl Seruminst 72-75, medl Dadl responsmudv 72-81, medl repr SAS 73-81, suppl repr Dadl 73-81, suppl senere medl § 14-udv Dansk Selsk for Klin Mikrobiol 73; deltaget i Scottish-Scandinavian Conferences Infectious Diseases fra 52, Int Congr Microbiology 58, nordiske kongr i patol og mikrobiol 64-76, int kongr i kemoterapi fra 71 samt div symposier og antibiotika, infektionssyg, mikrobiol diagnostik, sygehusinfektioner og desinfektionsmidler fra 62. — Tildelt Goldschmidts fond 77 og 78. — R 80.



Kornerup, Ebbe, f 1 febr 17 på Frdbg (F: murerstr Einar K. og Johanne Louise Raffenberg). ~ 1^o 3 febr 45 i Kbh Agnes Wiggie Gross, f 16 dec 19 i Kbh (F: kvartermstr Marinen Aksel Olaf G. og Ellen Sophie Caroline Hollensted Petersen), æ opl 63; 2^o 22 maj 63 i Skovshoved sekr Helvig Jytte Kaiser, f 22 juni 28 i Kbh (F: red Henry K. og Helvig Westergaard). — St 36 Frdbg, cand V 45. — Marts 45 turnus KAS Gentofte afd F og H, marts 46 rsl Hæren, juni 46-maj 47 kand Frdbg Hosp gyn afd, juli 47 Kbh Kommunehosp afd V, juli 48 assist sst rtg afd, nov 48 kand Bispebjerg Hosp rtg afd, juni 49 kand Rigshosp fødeafd B, jan 50 vikar Ortopædisk Hosp afd II, febr 50 assist Kbh Kommunehosp kir poliklin, juni 50 Frdbg Hosp patol inst, maj 51 vikar kand Rigshosp afd G, fra sept 51 prakt Bagsværd. — Rsl Hæren marts 49, tilfs læge Godthåb sogns menighedsbørnehave 47-72, Holmegård-Værebros børnehaver 67-76. — Slægtslitt: F. Iürgensen og P. Hennings: Biografisk Slægtsregister over de indbyrdes beslægtede Familier Sangaard, Buntzen, Koch og Iürgensen, 1910; N. C. Christensen: Stamtavle over Købmand i Roskilde Peder Kornerups Efterkommere, 1913; Ebbe Kornerup og Klaus Steen: Slægten Kornerup,



1981; (mødrene): O. M. Giersing: Stamtavle over Efterkommere af Bernhard Hagen og Ane Margrethe Cöllner, 1884; samme: Stamtavle over Efterkommere af Peder Pedersen Malling og Charlotte Hylleborg Storm, 1884; Ebbe Kornerup: Slægten Raffenberg og Grønlund, 1942, (dupl.).

Kornerup, Hans Jacob Bruun, f 15 aug 43 i Århus (F: overl, dr med Valdemar K. og sygepl Anna Margrethe Ettrup). ~ 22 juli 67 i Varde fysioterapeut Susanne Hannecke Hjorth, f 27 maj 44 i Varde (F: tandtekniker Hans Gerner Blach H. og tandtekniker Gerda Hannecke). — St 61 Esbjerg, cand S 68, speciall 80 (intern medicin), 81 (nefrologi), dr med 80 Århus. — Aug 68 Forsvaret, nov 68 rsl Varde Sgh med afd, marts 69 1' rsl sst, nov 69 rsl Hæren, sept 70 Århus Kommune- hosp afd C, dec 71 sst afd L, marts 72 klin assist sst afd C, sept 73 kursist sst, sept 74 1' rsl sst, dec 76 klin assist sst, dec 77 rsl sst cardiol afd B, dec 78 sst neurol afd F, fra okt 79 1' rsl sst med afd C nefrol afsnit. — Undervist i intern med Århus Univ 71-72, 75, 77 og 80, ved A-kursus i intern med (nefrol, endocrin og hypertension) Århus Kommune- hosp med afd C 72-74, 76-77, 79-80, i anat og fysiologi Århus Univ inst for husholdning 76. — Forf af: Pathophysiological and clinical aspects concerning the renin-angiotensin system and the body sodium content in renal and post-renal-transplant hypertension in humans (disp 80); tidsskr art og foredrag om intern med, nefrol og cardiol emner, især arteriel hypertension. — Medl kursusledelsen under Dansk Selsk for Intern Med fra 77, sekr Dansk Nefrol Selsk fra 80. — Accessit prisopgave Kbh Univ (med C) 69; tildelt bagermstr August K. Jensen og hustrus legat (Århus Univ). — Slægtslitt: N. C. Christensen: Stamtavle over Købmand i Roskilde Peder Kornerups Efterkommere, 1913.



***Kornerup, Jørgen Christian Hertel**, f 3 dec 30 på Schlenborg, Martofte (F: forpagter Johan Peter Hertel K. og Maren Louise Ludvigsen). ~ 19 aug 61 i Hobro laborant Sonja Henny Mundbjerg, f 19 febr 40 i Århus (F: dir Jens Einer M. og Gudrun Buch Hansen), æ opl 71. — St 48 Odense, cand S 58, speciall 67 (diagnostisk radiologi). — Juli 58 turnus Flushing, Long Island, N.Y., aug 59 vikar kand Korsør Sgh, sept 59 underlægeskole, dec 59 kand Odense Amts og Bys Sgh rtg afd, juni 60 rsl Flyveveåbnet, sept 60-april 61 overl Dansk FN-Kommando IX, juni 61 underlækare Jönköping Centrallas rtg afd, dec 61 vikar rsl Korsør Sgh, okt-dec 61 underlækare Jönköping Centrallas rtg afd, febr 62 National Evangelish Hosp of Syrian and Lebanon, Nebk, Syrien, jan 63 2' rsl Ålborg Kommune- hosp rtg afd, juli 63 2' rsl Århus Kommune- hosp rtg afd, dec 65 sst neurodiol afd, juni 67 Randers Centralsgh med-pæd afd, nov 67 eneradiolog Malawi, fra marts 73 overl Varde Sgh rtg afd. — Slægtslitt: N.C. Christensen: Stamtavle over Købmand i Roskilde Peder Kornerups Efterkommere, 1913.



Kornerup, Valdemar Bruun, f 21 dec 09 på Frdbg (F: kreditforeningsdir Hans Jacob Bruun K. og Emma Emilie Oline Pagh). ~ 4 maj 39 i Boeslunde Anna Margrethe Ettrup, f 5 sept 09 i Boeslunde (F: vognmand Valdemar E. og Holtine Rasmine Rasmussen). — St 28 Sorø, cand V 36, speciall 49 (intern medicin, stostkiftesygdomme), 53 (klinisk kemi og laboratorieteknik), dr med 48. — Febr 36 turnus Rigshosp afd A og C, febr 37 skibslæge ØK, juni-juli 37 vikar, okt 37-okt 38 rsl Sorø Sgh, jan 39 vikar kand Øresundshosp, febr 39 kand Frdbg Hosp afd B, okt 40 klin assist Århus Univ med klin Århus Kommune- hosp, jan 44 kand Århus Kommune- hosp børneafd, jan 45 2' rsl Marselisborg Hosp epid afd, jan 47 Århus Kommune- hosp afd C, juli 48 1' rsl Sønderborg Sgh med afd, april 53 vidensk assist Finseninst centrallab, april 55 overl Varde Sgh med afd, fra jan 80 privat sst. — Med kons Grindsted Sgh 55-63. — Assist Kbh Kommune- hosp patol inst febr 39, midlertidig sessionslæge Kbh sept 53, bedriftslæge Grindstedværket 59-68, læge plejehjem Lunden, Varde 68-dec 79, vikar overl Varde Sgh langtidsmed afd april-aug 80. — Forf af: Familiær Hypercholesterolemia og Xanthomatose. Kliniske og konstitutionstopfysiologiske Studier over Serums Indhold af Cholesterol, Totalfedt og Lipoidfosfor hos normale og hos Familier med Xanthomatose (disp 48); tidsskr art. — Repr Fayl 50-52, medl best Jydsk Med Selsk 60-68 og fra 75, repr Dansk Med Selsk 62-68. — Slægtslitt: N. C. Christensen: Stamtavle over Købmand i Roskilde Peder Kornerups Efterkommere, 1913.



Kornum, Axel Christen, f 30 aug 16 i Farsø (F: gårdejer Søren K. og Anna Olivia Katrine Petersen). ~ 22 juli 47 i Viborg Henny Risager Larsen, f 9 sept 25 i Viborg (F: grosserer Niels Rudolf L. og Agnes Kristine Jensen). — St 36 Marselisborg, cand S 47. — Aug 47 turnus Slagelse Centralsgh, aug 48 helårskand Kalundborg Sgh, okt 49 helårskand Sorø Sgh, okt 50 1' rsl Fysiurgisk Hosp Hald, fra jan 53 prakt Viborg. — Rsl Hæren aug 49, og juni 54, idrætslæge Viborg nov 55.



Kornum, Mogens, f 25 aug 53 i Viborg (F: læge Axel K. og Henny Risager Larsen). — St 72 Viborg, cand V 80 Odense. — Maj 80 vikar rsl Odense Sgh neurokir afd U.

Korsager, Birgitte, f 14 sept 42 i Århus (F: kredslæge Frode Dalgaard og pianistinde Solvejg Kudahl). ~ 30 jan 66 i Nyborg læge Stig K. — St 60 Nyborg, cand S 69 Århus, speciall 78 (klinisk mikrobiologi). — Aug 69 rsl Århus Kommune- hosp afd C, okt 71 Statens Seruminst regional afd Århus Kommune- hosp, juli-okt 73 vikar rsl sst kir afd, jan 75 rsl Marselisborg Hosp med-epid afd, sept 75 Århus Kommune- hosp radiumstat, jan 76 kursist Statens Seruminst, Kbh, jan 78 rsl



sst antibiotikaafd, marts 78 konst overl sst regional afd Ålborg Sgh, fra maj 78 overl sst. — Studierejser USA 78, Finland 79 (hospitalshyg); deltaget i kursus om affald fra sygehuse, plejehjem etc, Kbh 80. — Medfor af: Bakteriologiske undersøgelsesmetoder, 1979 (s m H. Lautrop, N. Høiby og A. Bremmelgaard); tidsskr art og foredrag om urol emner. — Form hyg udv Nordjyllands amts sygehusvæsen fra 78, medl best Dansk Selsk for Klin Mikrobiol fra 81; deltaget i konf om infektionssyg, Bergen 74, Uppsala 77, symposium om legionærsyg, Atlanta, USA 78, kongr om antibiotika- og kemoterapi, Boston, USA 79.

Korsager, Stig, f 16 april 42 i Odder (F: dir Knud K. og Edith Margrethe Petersen). — 30 jan 66 i Nyborg læge Birgitte K. — St 61 Esbjerg, cand S 68 Århus, speciall 77 (intern medicin). — Juli 68 rsl Århus Kommunehosp kir afd, maj 69 sst afd C, marts 70 Tønder Sgh, nov 70 Århus Kommunehosp afd C, april 71 sst centrallab, april 72 Århus Amtssgh afd I, dec 73 Århus Kommunehosp neurol afd, nov 74 kursist sst afd C, nov 75 vikar 1' rsl sst, jan 76 1' rsl Slagelse Centralsgh med afd, april 78 Ålborg Sgh Syd cardioid afd, fra juli 79 sst med-hæmatol afd. — Kons i intern med Sorø Sgh 77-78, Nibe Sgh fra juli 81. — Undervist i biokemi Århus Univ biokem inst 64-67, Hospitalslaborantkolen Århus 71-72. — Rsl Hæren marts-okt 70, vagtlæge Silkeborg 71-75, Århus 75-76. — Tidsskr art. — Form reservelægeråd Tønder Sgh 70, Slagelse Centralsgh 77-78; deltaget i konf om infektionssyg, Uppsala 77, symposium om legionærsyg, Atlanta, USA 78, kongr om antibiotika- og kemoterapi, Boston, USA 79.



Korsgaard, Anne Gersdorff, f 8 febr 43 på Frdbg (F: kordegn Hans Plesner Hansen Brummer og børnehavelærer Elsa Helena Pedersen). ~ 12 sept 69 på Frdbg læge Peder Gersdorff K. — St 62 Sct Jørgen, cand S 70, speciall 80 (neuromedicin). — Aug 70 rsl Odense Sgh med afd B, okt 70 sst neurol afd N, nov 70 sst patol inst, sept 71 sst neurol afd N, okt 72 sst neurokir afd U, april 74 sst med afd C, aug 75 sst kir afd A og K, jan 76 sst psyk afd P, juli 76 1' rsl sst neurol afd N, marts 79 Vejle Sgh neurol afd E, maj 80 Odense Sgh neurol afd N, fra maj 81 prakt speciall Odense. — Neurol kons Samfundet og Hjemmet for Vanføres behandlingsbørnehjem, Odense fra okt 77. — Ekstern lektor i neuromed Odense Univ fra sept 76. — Studierejser London 78 (kursus i generel neurol), Cheyne Walks Center, London 79 (ophold på spastikercen-ter).



Korsgaard, Bente, f 23 sept 38 i Kbh (F: kontorchef, cand jur Jeppe K. og læge Julie Ettrup K.). ~ 27 april 63 i Gentofte læge Jim Thuesen Pedersen. — St 57 Gentofte, cand S 64, speciall 75 (pædiatri). — Okt-dec 64 rsl Las Luleå med afd, Sverige, febr 65 turnus Kbh Kommunehosp afd III og I, febr 66 rsl KAS Gentofte afd B, febr 68 Blegdamshosp med-epid afd, nov 68 KAS Gentofte børneafd, aug 70 kursist Dr Louise Børnerhosp, aug 71 rsl sst, sept 72 fung 1' rsl sst, marts 73 rsl Rigshosp afd B, okt 73 Niels Steensen Hosp, juli 75 Rigshosp afd F, sept 75 prakt speciall Hellerup, fra sept 77 bedriftslæge Ålborg Portland og Dansk Eternitfabrik. — Tidsskr art. — Slægtslitt (mødrene): C. Jespersen: Den bornholmske Familie Jespersen, 4 udg 1941.

† **Korsbjerg, Peter Aksel**, f 31 dec 1887 i Esby, Knebel, † 22 marts 70 (F: købmand Jacob Peter K. og Kathrine Jensen). ~ 6 nov 20 i Kbh Ellen Margrethe Rasmussen, f 21 okt 1892 i Randers (F: Andreas R. og Emma Christine Schjønning), æ opl 47. — St 06 Marselisborg, cand S 13, speciall 20 (dermato-venerologi). — Okt 13 rsl Sct Hans Hosp, april 14 Varde Sgh, aug 14 rsl Hæren, nov 15-juli 16 Garnison Sgh dermatol afd, jan 16 till Balder Hosp og Sundby Hosp, jan 17-febr 18 rsl Garnison Sgh dermatol afd, juni 18 kand Rigshosp afd H, nov 18 Frdbg Hosp afd C, maj 19 Rudolph Bergh Hosp, nov 19-okt 20 fast kand sst, maj 21 leder dermatol klin Soerabaya, Java, juni 24 kand Finseninst dermatol afd, febr-maj 25 Blegdamshosp, aug 25-okt 30 rsl Rudolph Bergh Hosp, fra nov 25 prakt Kbh. — Konst komm venerolog sept 29, fast ansat juni 30-okt 57.

Korsgaard, Anders, f 14 sept 35 i Vang (F: gårdejer Kristoffer K. og Kirstine Andersen). ~ 27 okt 62 i Århus lærer Rita Hansen, f 7 april 40 i Århus (F: kursusleder Svend Erik H. og Bothilde Dorothea Boysen). — St 55 Thisted, cand S 66 Århus. — Sept 66 rsl Thisted Sgh kir afd, marts 67 provinsiallæker Kalix, Sverige, sept 67 rotant Randers Centralsgh, sept 69 rsl sst kir afd, jan 70 distriktlæker Kalix, april 70 kompraksis Pandrup, fra aug 73 enepraksis Ålborg. — Rsl Flyvevåbnet april-dec 69. — Deltaget i kursus i flyvemed Rigshosp 78.

Korsgaard, Gertrud Mariager, f 2 dec 48 i Tåstrup (F: skoleinsp, cand mag Carl Peter Mariager Pedersen og overlærer Dora Willumsen). ~ 2 sept 72 i Tåstrup civiling Niels K., f 16 juli 47 i Lemvig (F: frugtavler Lorenz K. og Hanne Svarre Nielsen). — St 67 Roskilde, cand S 74. — Sept-dec 74 vikar rsl Frdbg Hosp med afd M, febr-maj 75 sst, april 79 rsl KAS Glostrup afd A, okt-nov 79 vikar rsl sst, fra april 80 rsl Kbh Kommunehosp ortopæd-kir afd.

Korsgård, Jens, f 23 juni 08 i Nykøbing M (F: gårdejer Jeppe Andersen og Jensine Johanne Østergård) (nvf). ~ 4 juli 37 i Kbh Esther Emilie Christoffersen, f 3 febr 08 i Ørslev (F: handelsgartner Hans C. og Johanne Bodil Margrethe Nielsen). — St 31 priv, cand S 38. — Sept 38 turnus Bornholm Centralsgh Rønne, sept 39 vikaria-ter, nov 39 aman Åkirkeby, april 42 prakt sst, fra 76 privat sst. — Visit læge jan 44, læge Østift Andssvageanstalt Strøbyhus jan 44, skolelæge 44-47. — Medl sundhedskom 46, form 55-71.



Korsgaard, Julie Ettrup, f 11 marts 12 i Skive (F: sagfører Jens Sofus Petersen og Signe Dorothea Faar-toft). ~ 26 juni 36 i Skive kontor-chef, cand jur Jeppe K., f 5 jan 11 i Alslev, Varde (F: tømrermstr Niels K. og Magdalene Sørensen). — St 30 Viborg, cand S 37. — Sept 37-aug 38 turnus KAS Gentofte, april 39 Bispebjerg Hosp afd E, juni-aug og dec 39 kand Kbh Kommune-hosp psyk afd, marts 40 Finseninst med amb, juni-juli 41 sst med afd, sept 41 vikar kommlæge Anholt, dec 41 Finseninst dermatol afd, juni 42 sst rttg afd, fra jan 41 prakt Gentofte. — Slægtslitt (modrene): C. Jespersen: Den bornholmske Familie Jespersen, 4 udg 1941.



***Korsgård, Jørgen**, f 11 marts 48. — Cand S 71, speciall 79 (fysiurgi og rehabilitering).

***Korsgaard, Karen**, f 5 april 36 i Tørring (F: husdyrbrugskons Søren Kristian L. og Anna K.) (nvf 72). — St 56 Rønde, cand V 64 Århus. — April 64 turnus Hobro Sgh, april 65 rsl Herning Centralsgh med afd, febr 71 vikar rsl Ringkøbing Amtssgh med-kir afd, aug 71 aman Struer, okt 72 kompraksis Struer, senere privat.

Korsgaard, Ove, f 5 sept 33 i Kbh (F: lokomotivmstr Peder K. og Birthe Jensen). ~ 8 jan 55 i Kbh histolaborant Hanne Eva Petersen, f 4 juni 34 i Kbh (F: arkivar Leo P. og sekr Eva Gudrun, f Petersen). — St 53 Schneekloth, cand S 64, speciall 75 (klinisk kemi). — Juli 64 rsl Rigshosp psyk afd, dec 64 Bispebjerg Hosp afd D, juni 65 Rigshosp med afd TA, sept 66 Sønderborg Sgh gyn-obst afd, april 67 Rigshosp med afd TA, aug 68 klin assist sst centrallab, marts 71 rsl sst afd A, juni 73 kursist sst centrallab, juni 74 1' rsl Kbh Kommunehosp klin-kem afd, aug 75 Esbjerg Centralsgh klin-kem afd, fra marts 76 overl sst. — Klin lektor i klin kemi Rigshosp sept 72-aug 75, Kbh Kommunehosp sept 74-aug 75. — Tidsskr art om endocrin emner. — Form Ribe Amts sygehus-edb-udv fra nov 78.



Korsgaard, Peder Gersdorff, f 2 juni 43 i Odense (F: dir, ing Aage Gersdorff K. og Aase Juul Jensen). ~ 12 sept 69 på Frdbg læge Anne Gersdorff K. — St 62 Nyborg, cand S 70. — Aug 70 rsl Odense Sgh urol afd, jan 71 sst kir afd K, juni 72 sst gyn afd D, aug 73 sst med afd C, aug 74 vikar rsl sst pæd afd H-J, okt 74 aman Odense, fra april 75 kompraksis sst.



Korsgaard, Susanne, f 31 dec 52 på Frdbg (F: maskinarb Ole Thomsen og lærer Hanne K.). ~ 6 maj 78 i Brøndby lærer Karsten Erik Jensen, f 6 maj 52 i Randers (F: forretningsfører Erik J. og Inge Pedersen). — St 72 Rødovre, cand V 81. — Juni 81 rsl Bispebjerg Hosp ortopæd-kir afd.

Korsgaard, Søren, f 5 dec 45 i Kbh (F: revisor Kresten K. og kontorassistent Karen Caroline Christiansen). — St 64 Johannesskolen, cand V 71. — Marts 71 vikar rsl Statshosp Glostrup afd P, aug 71 Underlægeskole, nov 71 rsl Statshosp Vordingborg, nov 72 rotant Nykøbing FI Centralsgh, maj 74 1' rsl Statshosp Vordingborg, okt 76 Næstved Centralsgh neuromed afd, dec 77 kursist Kbh Kommunehosp psyk afd, sept 79 1' rsl Sct Hans Hosp afd H, dec 79 forskningsstip sst, fra dec 80 1' rsl sst. — Undervist i psyk sygeplejerskolen Statshosp Glostrup april-juli 71, sygeplejerskolen Statshosp Vordingborg dec 71-okt 72 og maj 74-sept 76. — Ledende læge Lænkeamb fra dec 76, 2' lægeassistent Justitsmin Psyk Undersøgelsesklin afd B fra marts 81. — Deltaget i kursus i almen med 73-74, psyk grundkursus 75, psyk forskerkursus 78-79, psyk A-kursus 79, grundkursus i anvendt universitetspædagogik Kbh Univ 79. — Tidsskr art om psykofarmakol emner. — Form reservelægeråd Statshosp Vordingborg juli 74-sept 76; deltaget i 6' World Congr of Psychiatry, Hawaii 77, 11' Int Congr of the Int Soc of Psychoneuroendocrinology, Firenze 80, 12' CINP-Congr, Göteborg 80, 12' Int Epilepsy Symposium, Kbh 80, 3' World Congr of Biological Psychiatry, Stockholm 81.



***Korshin, Jonathan Daniel**, f 6 febr 45 i USA. — Cand 70 New York, dansk jus 76.

***Korsholm, Mogens Damgaard**, f 1 nov 48. — Cand V 78 Århus.

† **Korskjær, Gorm Wørle**, f 8 maj 25 i Slagelse, † 21 juli 80 (F: civiling Hans Hansen K. og Katy Marie Wørle). ~ 5 aug 50 i Ålborg sygepl Bodil Eva Taageby Rasmussen, f 2 dec 23 i Kbh (F: repr Olaf T. R. og Ellen Lilly Madsen). — St 44 Slagelse, cand V 57, speciall 65 (psykiatri). — Febr 57 kand Slagelse Centralsgh psyk afd, juni 57 turnus Rigshosp afd A og C, juni 58 vikar kand Finseninst med afd, okt 58 halvårskand sst, febr 59 årskand sst, juni 59 halvårskand Rigshosp afd O, dec 59 vikar kand sst psyk poliklin, marts 60 2' rsl Montebello Helsingør, april 61 årskand Statshosp Risskov kvindehosp, dec 61 2' rsl sst, dec 63 1' rsl Århus Kommunehosp neurol afd, dec 64 rsl Statshosp Risskov klin for amb neurosebehandl, aug 66 1' rsl sst, marts 67 sst mandshosp, okt 67 vikar ass overl sst, fra febr 70 overl sst. — Psyk kons Århus Kommunehosp dec 64-marts 67, Mødrehjælpen Århus adoptionskontor fra okt 67. — Lærer i psykiatri sygeplejeunderv sept 62-jan 64, Den sociale Højskole febr 64-juli 66, Diakonhøjskolen Århus sept 67, studenterunderv febr-juli 69, Pastoralseminariet fra okt 70, Århus Univ inst for terapiassist okt 70-juli 71. — Assistent psyk konsultation maj 61-jan 63 og aug 63-marts 65, assist psykoterapeut service i Risskov jan 62-aug 63, Statshosp Risskov klin for alkoholskadede dec 65-marts 67, retspsyk klinikk sst april 66-april 69, demografisk afd sst sept 66-marts 67, Mødrehjælpsinst Århus april-sept 67; censor i med psykologi Århus Univ fra okt 70. — Tidsskr art. — Medl Dansk Psyk Selsk og Danske Psyk og Børnepsyk fællesudv vedr psykoterapi 72; deltaget i 25' Int Psychoanalytic Congr, Coph 67, Kongr for med rehabilitering, Stockholm 67, Första nordiska kongr i socialmed, Göteborg 67.



Korslund, Orla Thoft, f 30 sept 50 i Øster Hornum (F: pedel Jørgen Thoft K. og Emma Kirstine Thoft K.). (nvf 72) ~ 25 aug 72 i Vejgaard sygepl Lene Nielsen, f 11 nov 51 i Ålborg (F: Johs. B. N. og Elna N.). — St 70 Ålborg, cand S 77 Århus. — Aug 79 AT-läkare Skaraborg Län, Sverige.

***Kortegård, Niels**, f 6 aug 47 i Odense (F: anlægsgartner Johs. Frederik K. og Gudrun Alice K.). ~ 25 marts 72 i Odense lærer Susan Lizette Olesen, f 8 juli 47 i Kbh (F: forskningschef Willy Rudolf O.). — St 66 Odense, cand S 73 Odense. — Maj 74 rsl Odense Sgh med afd B, senere prakt Hårby.



Kortholm, Birger, f 18 jan 32 i Svendborg (F: disponent Edmund Cort Hansen og Rut Elisabeth Jungmann Madsen) (nvf 58). ~ 8 sept 63 i Virum sygepl Hanne Stein Frederiksen, f 6 april 42 i Jægersborg (F: ing Knud F. og Gerda Stein Hansen). — St 51 Svendborg, cand V 61, speciall 70 (oto-rhinolaryngologi). — Febr 61 turnus Kbh Kommunehosp afd III og I, febr 62 rsl sst afd I, april 64 sst anæst afd, okt 64 Rigshosp fødeafd B og gyn afd M, maj 65 rsl Sundby Hosp øreafd, maj 68 1' rsl Slagelse Centralsgh øreafd, maj 70 aman Vejle, jan 71 speciall i kompraksis sst, fra jan 74 eneprakt speciall sst. — Kons Den Kellerske Inst, Brejning maj 70-dec 76. — Fast skadevagt Sundby Hosp okt 65-april 70. — Deltaget i årlige efteruddannelseskurser i oto-rhino-laryngol 70-81. — Tidsskr art. — Medl best Ørelægernes Provinsorg 77-79; deltaget i Symposium on Pathophysiology of Eustacian Tube and Middle Ear, Freiburg 77, Nordisk kongr oto-rhino-laryngol, Oslo 78 og Åbo 81, Int Symposium on Recent Advances in Otitis Media with Effusion, Ohio 79, World Congr Oto-Rhino-Laryngology, Budapest 81.



Kortsen, Holger Kort, f 12 sept 40 i Skærbæk (F: skolebest Jens Christian K. og Karin Johanne Andersen). ~ 5 juli 69 i Møgeltoender børnehavelær Vibeke Bramming Kai, f 23 okt 46 i Kbh (F: montør Frede K. og Elma K.). — St 59 Ribe, cand S 66 Århus, speciall 74 (anæstesiologi). — Aug 66 rsl Svendborg Sgh kir afd, febr 67 Haderslev Sgh med afd, april 68 militærtjeneste, marts 69 rsl Odense Sgh anæst afd, sept 70 Århus Kommunehosp anæst afd, juli 72 1' rsl Ålborg Sgh Syd anæst afd, 76 KAS Gentofte, fra 78 overl FAS Frederikssund anæst afd. — Tidsskr art.

***Kostechy, Teddy**, f 8 jan 44. — Cand S 73. — Fra 78 prakt Jyllinge.

Kosteljanetz, Michael, f 19 febr 47 i Kbh (F: ekspeditionssekr, cand jur Salomon K. og fysioterapeut Vibeke Arup Roger-Henrichsen). ~ 10 okt 70 i Kbh sygepl Birgit Lund Larsen, f 19 maj 47 i Kbh. — St 65 Metropolitan, cand S 71. — Aug 71 rsl Rigshosp afd NK, aug 72 underlægeskole, nov 72 rsl Sct Joseph Hosp kir afd, juli 73 rsl Forsvaret, marts 74 rsl Sct Joseph Hosp kir afd, juni 74 sst med afd, sept 74 Rigshosp neuromed afd, juli 75 Resident dept of neurology, Univ of Utah Med Center and Veterans Adm Hosp, Salt Lake City, Utah, USA, juli 76 rsl KAS

Gentofte ortopæd-kir afd T2, marts 77 Hvidovre Hosp neurokir afd, nov 77 kursist Århus Kommunehosp neurokir afd GS, juli 79 1' rsl Ålborg Sgh Syd neurokir afd, aug 80 Clinical Fellow, dept of neurological surgery, Albert Einstein College of Med, Yeshiva Univ, Bronx, New York, fra aug 81 1' rsl Ålborg Sgh Syd neurokir afd. — Medl Amnesty Internationals danske lægegruppe fra sept 76. — Tildelt Fulbright Scholarship 75 og 80.

***Koudahl, Gunner**, f 22 febr 29 i Kbh (F: cand polyt Bertel Kristensen K. og cand pharm Karen Augusta Christensen). ~ 8 maj 59 i Bagsværd Bente Kildegaard, f 4 febr 34 i Kbh (F: Jens Holger K. og Hermine Jørgensen). — St 48 Lyngby, cand V 56, speciall 70 (kirurgi), 72 (kirurgisk gastroenterologi), dr med 67. — Maj 56 turnus KAS Gentofte afd B og A, maj 57 vikar fast kand sst afd A og R, juli 57 kand sst afd G, juni 58 fast kand sst afd A og R, maj 59 kand Odense Amts og Bys Sgh afd D, maj-okt 60 KAS Gentofte rtg afd, febr 61 vidensk assist Kbh Univ retsmed inst, juni 62 kand og vikar 2' rsl Ortopædisk Hosp afd II, maj 63 vikar 2' rsl Finseninst afd A, nov 63 1' rsl Varde Sgh kir afd, dec 64 vidensk assist Kbh Univ retsmed inst, nov 65 vikar rsl KAS Gentofte afd D, maj 66 2' rsl sst kir afd, juni 69 1' rsl Rigshosp kir afd, senere Diakonissestift kir afd B. — Forf af: Om vasectomi med sterilisation for øje (disp 67); tidsskr art.



Kousgaard, Aage, f 3 aug 28 i Hedeby, Skjern (F: gårdejer Hans Peter Christensen og Nielsine Mikkeline K.) (nvf 61). ~ 15 jan 50 i Hvidbjerg kontorassistent Ellen Raaby, f 2 nov 30 i Hvidbjerg (F: tømmermstr Poul R. og sygepl Karen Salvine Olsen). — St 49 Statens Kursus, cand S 57 Århus. — Juli 57 vikar Odense Amts og Bys Sgh rtg afd, aug 57 turnus Fredericia Sgh, juli 58 kand Holstebro Centralsgh kir afd, juni 59 rsl Hæren, febr 60 kand Holstebro Centralsgh kir afd, marts 60 1' rsl Odder Sgh, april 62 distrlæge Færingehavn Grønland, nov 62 1' rsl Odder Sgh, april 64 aman Ny Solbjerg, nov 64 aman Odder, maj 65 kompraksis sst, fra jan 71 eneprakt sst. — Vikar Ålborg Kommunehosp rtg afd april 59, ass læge Mødrehjælpen Århus sept 60, tilslf Rekonvalescenthjemmet Saxild Strand fra jan 71. — Slægtslitt (mødrene): A. M. Bårris: Bårris-Slægstens Historie, 1955.

***Kousholt, Arne Michael**, f 11 febr 52. — Cand V 79 Århus.

***Kovacs, Ferenc**, f 4 aug 48. — Cand V 77.

Krabbe, Annette Bodil Æbelholt, f 17 april 48 i Kbh (F: civiling Frøde Larsen og adj Anna Elise Æbelholt). ~ 8 okt 77 i Holte kontorchef Steen Riddervold K., f 1 juni 42 i Frølev (F: gods ejer Niels Jonsen K. og sygepl Kirsten Marie Riddervold). — St 68 Holte, cand S 75. — Juli 75 rsl Bispebjerg Hosp med afd T, juli 76 Rigshosp neuromed afd, nov 77 stp sst, april 79 turnus Ortopædisk Hosp ortopæd afd, okt 79 orlov til vidensk arb, jan 80 vikar 1' rsl FAC Hillerød neuromed afd, juni 80 rsl Rigshosp neurokir afd, dec 80 orlov til vidensk arb, fra april 81 rsl FAC Hillerød psyk afd P. — Deltaget i efteruddannelseskurser i neurooftalmol, Odense 77, neurotransmittorer, Århus 78. — Tidsskr art og foredrag. — Deltaget i kongr vedr migræne London 76, Århus 78, Kbh 79.



Krabbe, Edith, f 4 marts 12 på Frdbg (F: overl, dr med Knud K., † 8 maj 61, og cand jur Thora Agnete Hindenburg). ~ 11 maj 35 i Kbh hrs Poul Einar Behrendt-Poulsen, f 28 maj 09 i Kbh (F: højestere-dommer Poul Christian Poulsen og Fanny Behrendt). — St 31 Nørre Gym, cand V 39, embedslægeeks 50. — Juli 39-juni 40 turnus Rigshosp afd B og D, sept 42-juni 43 vikar kand Frdbg Hosp afd E, maj 44 vikar assist Børneplejestat, dec 44-maj 45 Børnehosp Fuglebakken, nov 45 kand Børnehosp Martinsvej, april 46 Nørre Hosp børneafd, maj 47 sst med afd, E 48 leder sst børneafd, 49 vikar Rigshosp børnepsyk afd 6 mdr, sept 50 sst psyk poliklin, febr 51-febr 52 halvårskand sst psyk afd, jan 53 kand sst børnepsyk afd, maj 55 2'assist Kbh Kommunehosp psyk poliklin, juni 55 1'assist sst, marts 58 assist Mødrehjælpen, dec 60-64 2'assist Kbh Kommunehosp psyk poliklin, vikariater, fra 72 privat Gentofte. — Kons Sønderbro Hosp med afd 64-75. — Slægtslitt: Danmarks Adels Aarbog, 1928.



***Krabbe, Ida**, f 11 febr 47. — Cand V 79 Århus.

Krabbe, Inger Marie, f 9 dec 53 i Boddum, Hurup (F: landmand Niels Chr. K. og Anna Bach. — St 73 Thisted, cand S 81 Århus. — Juni 81 vikar rsl Dronninglund Sgh, okt 81 turnus sst kir afd.



***Krabbe, Søren Steenbuch**, f 12 juni 42. — Cand S 68.

Krabbe, Tyge, f 6 juni 46 på Frdbg (F: maler Kristian Anton K. og Mary Kristine Odgård Jensen). ~ 21 juni 69 på Frdbg lærer Anne-Dorthe Werner Petersen, f 22 maj 47 i Kbh (F: kontorchef Axel Werner P. og Inga Mary Rigmor Christensen). — St 65 V Borgerdyd, cand S 72. — Aug 72 rsl Sønderbro Hosp langtidsmid afd, april 73 Kbh Kommunehosp afd IX, dec 73 rotant Frdbg Hosp, marts 76 praksisvikar, maj 76 aman Skibby, fra sept 76 kompraksis sst.

***Kracht, Per**, f 5 april 53. — Cand S 81 Århus.

Kraft, Jens Christian, f 21 maj 06 på Frdbg (F: overkir, dr med Ludvig K., † 3 aug 49, og Louise Ramm). ~ 14 marts 34 i Kbh Ettie Kate Abrahamson, f 30 aug 08 i Kbh (F: ing Sir Martin A. og Emma Hirschsprung). — St 25 Schneekloth, cand S 32. — Nov 32 kand Sundby Hosp kir afd, maj 33 Silkeborg Bad, okt 33 Frdbg Hosp neurol afd, okt 34 2' rsl Folkekuranstalten Hald, dec 34 ekstraord turnusbevis, sept 36 kand Århus Kommunehosp med afd, nov 37 prakt Århus, fra jan 76 privat sst. — Jernbanelæge okt 43.



***Kraft, Jette**, f 24 sept 44 på Frdbg (F: prof, overl Mogens Schou og overlærer Agnete Henriette Jessen). ~ 19 okt 74 i Århus læge Ole K. — St 63 Århus, cand S 74 Århus. — Juli 74 vikar Århus Amtssgh fys afd, sept 74 rsl Sønderborg Sgh klin-kem afd, senere Viborg Sgh Vest med afd. — Slægtslitt: Slægtshaandbogen, 1900; Enrico Dalgas: Stamtavle over efterkomere af Hans Henrik Schou og hustru Martine Hedvig, f Hansen, 1957.



Kraft, Morten Ludvig, f 26 marts 37 i Århus (F: læge Jens Chr. K. og Ettie Kate Abrahamson). ~ 2 april 69 på Samsø lægeskr Barbra Christoffersen, f 15 juni 47 på Samsø (F: skovfoged Finn C.) — St 57 Århus, cand V 66 Århus, speciall 75 (neuromedicin). — Febr 66 vikar rsl Kjellerup Sgh kir afd, april 66 Århus Amtssgh med afd, febr 67 Odder Sgh kir afd, april 67 Underlægeskole, juli 67 vikar rsl Århus Kommunehosp neurol afd, okt 67 Haderslev Sgh rtg afd, maj 68 rsl Århus Kommunehosp neurol afd, juli 69 kursist sst, juli 70 rsl sst, sept 71 sst neurokir afd, sept 72 1' rsl Odder Sgh med afd, marts 73 Århus Kommunehosp neurol afd, juli 74 vikar rsl Statshosp Århus kvindehosp, dec 74 1' rsl Århus Kommunehosp neurol afd, dec 75 overl Socialcentret Sølund, Århus Amt, fra jan 80 Socialcentret Solbakken, Århus Amt. — Speciallægekons Århus komm sociallægeinst fra jan 80. — Undervist i neuroanat Århus Univ normal anat inst 69-72, klin underviser i neuromed Århus Univ 70-75. — Tilslf læge Solbakken maj 71, prakt speciall fra jan 80; censor i neuromed Århus Univ inst for terapiassistent 71-79. — Studierejse London 68 (børneurolog). — Tidsskr art.



Kraft, Ole Kristian, f 16 april 46 i Århus (F: læge Jens Chr. K. og Ettie Kate Abrahamson). ~ 19 okt 74 i Århus læge Jette K. — St 66 Århus, cand S 74 Århus. — Aug 74 rsl Sønderborg Sgh kir afd, maj 75 rotant sst og Statshosp Augustenborg, fra jan 79 prakt Silkeborg. — Guldmedalje Århus Univ (kir) 72.



***Krag, Bent**, f 13 nov 44 på Frdbg (F: grosserer Poul Christian Bruun K. og Ingrid Anna Berta von Lukowicz). — St 63 GI Hellerup, cand S 71. — Aug 71-marts 72 vikar rsl Rigshosp afd D, juni 72 KAS Gentofte afd B, senere rsl Hvidovre Hosp neuromed afd. — Tidsskr art.

Krag, Christen, f 13 maj 46 i Kbh (F: overl Peter Gotthold K. og fysioterapeut Kirsten Jytte Christensen). ~ 24 marts 76 på Frdbg sygepl Inger Lise Egholm, f 25 nov 46 på Frdbg (F: prokurist Volmer Johan Wilhelm E. og sygepl Inger Lovisa Carrander). — St 64 Ø Borgerdyd, cand V 71, speciall 80 (plastikkirurgi). — Marts 71 rsl Finseninst plastikkir afd, marts 72 Set Lukas Stift kir-gyn afd, dec 72 sst med afd, juni 73 Ortopædisk



Hosp håndkir afd, maj 74 sst afd I, okt 74 kursist Rigshosp kir afd, okt 76 sst kæbekir afd, juli 78 1' rsl sst plastikkir afd, marts 80 under orlov Microsurg-Fellow Royal Victoria Hosp, McGill Univ, div of plasticreconstr surg, fra sept 80 1' rsl Rigshosp plastikkir afd. — Undervist i kir sygeplejeskolen Set Lukas Stift 72-74. — Studierejse England 66 (anat), Skotland og England 78 (plastikkir), Canada og USA 80 (mikrokir). — Tidsskr art og foredrag om håndkir, plastikkir, kæbekir og mikrokir emner. — Medl best Dansk Selsk for Plastik- og Rekonstruktionskir 77-81; deltaget i 6' og 7' IPRS kongr, Paris 75 og Rio de Janeiro 79, Nordisk Plastikkir Foren 16' og 17' Kongr, Uppsala 76 og Århus 78, 4' europ IPRS kongr, Athen 81. — Slægtslitt: H. Hjorth-Nielsen og Albert Fabritius: Præste- og Landmandslægten Krag (Kragh), (Personalhist Tidsskr), 1939; Ulf Gad: Præsteslægten Gad, 1930; (mødrene): Harald Viggo Christensen, født 31/12 1822 Eskelfjord i Island, Klosterlæge ved Gissfeldt, 1939-40 (dupl).

Krag, Einar, f 30 marts 37 i Esbjerg (F: læge Jørgen K., og Erna Beate Bugge). ~ 10 sept i Thise Gertrud Sørensen, f 5 nov 36 i Kbh (F: overl, dr med Franz S. og Martha Maria Elisabeth Stanger). — St 55 Esbjerg, cand S 62 Århus, ECFMG 62, speciall 72 (intern medicin), 74 (medicinsk gastroenterologi), dr med 67 Århus. — Manuduktør; sept 62 turnus Århus Amtssgh, sept 63-april 66 kandidatsip Århus Univ (Århus Amtssgh kir afd), april-juni 64 Underlægeskole, juni 65-jan 66 rsl Hæren, maj 66 Århus Amtssgh rtg afd, febr 67 sst med afd, maj 68 kursist sst, sept 69 sst centrallab, aug 70 1' rsl Marselisborg Hosp med-epid afd, aug 72 Visiting Research Fellow gastroenterology unit Mayo Clinic and Foundation, USA, aug 73 1' rsl KAS Gentofte afd B, maj 76 KAS Herlev afd C, fra jan 77 overl Hvidovre Hosp med blok gastroentafsnit. — Tutor i intern med Århus Univ 68-72, lektor i intern med Århus Tandlægehøjskole 69-72, klin lektor i intern med Kbh Univ fra 73. — Rsl Statshosp Vordingborg juni 65-jan 66, med sekr Sundhedsst registreringsnævn og bivirkningsnævn 74-76, læge Pensions- og Livrenteinst samt Komm Pensionsforsikr 78, medl kom for mindre gode liv 80. — Studierejser Hamburg 66, USA 72-73, 79 og 81, New Zealand 80. — Forf af: Pseudoulcus syndromet (disp 67); medl red af: Europ J Clin Invest 81; tidsskr art om gastroent emner. — Medl repr Fayl 66-72, form Foren af yngre Hospitalslæger i Århus 67-69, medl repr Dadl 68-72, medl forhandlingsudv for lægerne i Århus amt 70-72, medl best Dansk Gastroent Selsk 78-82, form 81-82, medl Sundhedsst lægemiddelinformationsudv og Dadl lægemiddeludv 78; deltaget i gastroent kongr i Mexico 74, Reykjavik 75, Madrid 78, New Orleans 79, Hamburg 80 og New York 81. — Slægtslitt: Slægtsstavesamlingen 1931; I. W. Hanssen: Nogle Optegnelser om Raadmand i Assens Jørgen Bangs Efterkommere, 1940; tillæg 1948 og 1962; samme: Kaadner i Ladegaardsskov Christian Post's Efterkommere, 1943; tillæg 1962.



† **Krag, Jørgen**, f 26 marts 07 i Struer, † 4 juni 73 i Esbjerg (F: civiling Conrad Harhoff K. og lærer Margrethe Poulaine Mathilde Hanssen). ~ 4 juli 36 i Esbjerg sygepl Erna Beate Bugge, f 17 dec 12 i Thorning (F: gårdejer Jakob Christensen B. og Ane Margrethe Jensen). — St 25 Fredericia, cand V 33. — April 33 kand Sct Joseph Hosp Esbjerg, april 34 vikar KASF, juni 34 rsl Spangsbjerg San, dec 34 Vejle Sgh med afd, maj 35



kand KAS Gentofte, okt 35 praksisvikar, april 36 aman Esbjerg, fra jan 38 prakt sst. — Tidsskr art. — Medl sygekudv og komm udv 49-51, medl best Esbjerg Lgf, medl best og form Esbjerg hjemmesygepleje fra 65. — Slægtslitt: Slægtsstavesamlingen, 1931; (mødrene): I. W. Hanssen: Nogle Optegnelser om Raadmand i Assens Jørgen Bangs Efterkommere, 1940; tillæg, 1948 og 1962; samme: Kaadner i Ladegaardsskov Christian Post's Efterkommere, 1943; tillæg 1962.

Krag, Niels, f 22 jan 39 i Esbjerg (F: læge Jørgen K. og Erna Beate Bugge). ~ 20 april 63 i Esbjerg landmand Kirsten Ahm, f 30 dec 39 i Århus. — St 58 Esbjerg, cand V 70 Århus, speciall 78 (intern medicin). — Maj 70 rsl og underv assist Århus Kommunehosp afd C, maj 72 1' rsl Viborg Sgh med afd, 73 rsl Århus Kommunehosp lungemed afd, 74 sst anæst afd, 75 kursist sst afd C, 76 sst kir afd E, 77 sst cardiol afd, 78 1' rsl Grenå Sgh med afd, 79-81 Randers Centralsgh med afd P og M, fra 79 prakt speciall Århus. — Klin lektor i intern med Århus Univ 75-76 og 79-81. — Studierejser Norge, Mellemøsten, Fjernøsten, Nord- og Latinamerika. — Illustratør til Ugeskr Læger, Medicus, udg af Lkf for Århus Amt samt til egne art fra rejsebeskrivelser. — Slægtslitt: Slægtsstavesamlingen 1931; I. W. Hanssen: Nogle Optegnelser om Raadmand i Assens Jørgen Bangs Efterkommere, 1940; tillæg, 1948 og 1962; samme: Kaadner i Ladegaardsskov Christian Post's Efterkommere, 1943; tillæg 1962.



* **Krag, Niels Jesper**, f 6 marts 53. — Cand S 81.

† **Krag, Peter Gotthold**, f 7 okt 05, † 14 juni 75 (F: læge Mauritz Theodor K., † 9 marts 09, og Ida Adolfine Vilhelmine Julia da Costa Gad). ~ 19 marts 37 i Kbh fysioterapeut Kirsten Jytte Christensen, f 17 juli 13 i Ålborg (F: overl Erik C., † 26 maj 24, og Ellen Hallager). — St 23 Ø Borgerdyd, cand S 30. — Vikar Haderslev Sgh, okt 30 friv assist Statens Seruminst, marts 31 assist sst, juni 34 fung laborator sst serodiagn afd, juni 35 turnus Kbh Kommunehosp afd III, marts 36 leder Statens Seruminst serodiagn afd, jan 37 afdelingsforst sst, febr 50 Medical Officer WHO Genève, april 55 afdelingsforst Statens Seruminst serodiagn afd, okt 58 overl sst standardiserings-afd, fra aug 73 fung dir Statens Seruminst. — Sekr 2' og 3' session WHO serol kom, WHO kons Spanien 56 og 57, Argentina og Brasilien 63. — Studierejser Stockholm 46, USA 48, 49 og 56. — Tidsskr art. — Medl WHO Expert Comm of Biological Standardization 58, form 60, form Foren af Læger Ansat ved Statens Seruminst 62-66, medl best Forbundet af Statstjenestemandsansatte overl 63-66, form Danmarks Mikrobiol Selsk 64-70, sekr Dansk Selsk for Lægevidenskabens Teor Fag 64-72. — R 74. — Slægtslitt: H. Hjorth-Nielsen og Albert Fabritius: Præste- og Landmandslægten Krag (Kragh) (Personalhist Tidsskr), 1939; (mødrene): Ulf Gad: Præsteslægten Gad, 1930.

***Krag, Steen**, f 21 febr 38 i Århus (F: maskinforhldr Sven Krag-Andersen og Sigrid Solveig Gasntrius) (nvl). ~ 12 sept 64 i Svendborg sygepl Vibeke Hertel, f 26 okt 40 i Kbh (F: læge, dr med Erik H. og husholdningslærer Nina Gudrun Rigmor Koefoed). — St 56 Statens Kursus, cand S 64. — Aug 64 turnus FAS Frederiksværk, sept 65 officerskole i Søværnet, dec 65 rsl FAS Hørsholm kir afd, april 66 Søværnet, nov 66 FAS Hørsholm kir afd, april 67 Slagelse Centralsgh med afd, juni 68 aman Helsingø, okt 69 Ølstykke, juli 70 kompraksis sst, fra jan 72 eneprakt sst.



Krag, Svend, f 2 maj 45 i Esbjerg (F: læge Jørgen K. og Erna Bente Bugge). ~ 9 dec 67 i Århus Dorte Brøgger Christensen, f 3 juli 44 i Århus (F: overl Ib C. og Birthe Rohde-Jensen). — St 64 Esbjerg, cand S 73 Århus, speciall 79 (oftalmologi). — Juli 73 vikar underlækarer Filipstad Sjukh, Sverige, sept 73 underlækarer Boden Centrallas med afd, jan 74 sst gyn afd, april 74 sst med afd, okt 74 sst psyk afd, jan 75 sst kir afd, sept 75 Karlstad Las øjenafd, april 78 rsl Odense Sgh øjenafd, juli 78 vikar 1st rsl sst, april 79 rsl sst neurokir afd, okt 79 sst øjenafd, fra maj 80 prakt speciall Holstebro. — Vikar overl Karlstad Las øjenafd 77, Boden Las juni 77 og juli 79. — Tidsskr art. — Slægtslitt: Slægtstavelsamlingen 1931; I. W. Hanssen: Nogle Optegnelser om Raadmand i Assens Jørgen Bangs Efterkommere, 1940; tillæg 1948 og 1962; samme: Kaadner i Ladegaards-Skov Christian Post's Efterkommere, 1943; tillæg 1962.



Krag-Olsen, Bente, f 14 dec 48. — Cand S 75 Århus. — Juli 75 vikar rsl Skive Sgh med afd, aug 76 rotant sst kir afd, juli 78 rsl Århus Kommunehosp radiumstat, aug 79 vikar 1st Psykiatrisk Hosp Århus cytogetetisk lab, fra dec 80 rsl Randers Centralsgh pæd afd.

Kragballe, Knud, f 1 jan 47 i Esbjerg (F: salgsdir Svend K. og Helene Lohamnn Hansen). ~ 26 aug 72 i Esbjerg sygepl Marianne Rasmussen, f 13 sept 49 i Esbjerg (F: ing Aage R. og Elva Enevoldsen). — St 67 Esbjerg, cand V 74 Århus, dr med 81 Århus. — Febr 74 rsl Århus Amtssgh med afd, marts-nov 76 under orlov Fysiurgisk Hosp Hald fys afd, maj 77 Marselisborg Hosp dermatovenerol afd, dec 77 klin assist sst, aug 80 rsl Århus Kommunehosp kir afd L, fra febr 81 Marselisborg Hosp dermatovenerol afd. — Forf af: Monocyttens antistof-afhængige cytotoxicitet. Eksperimentelle og kliniske studier (disp 81); tidsskr art især om eksp klin studier af monocyt-funktioner. — Deltaget i int og nordiske kongr vedr dermatol og hæmatol.



***Kragelund, Ebbe** Werner Huitfeldt, f 1 okt 27 i Kbh (F: lektor, cand mag Hans Christian Aage K. og Ellen Marie Kirsten Andersen). ~ 1^o 16 sept 50 i Kbh kommlærer Grethe Julie Eilertsen, f 19 juni 25 i Kbh (F: ing William Edward E. og Inger Margrethe Johnsen), æ opl 66; 2^o 18 juni 66 i Gentofte laborant Birgit Grete Jensen, f 8 sept 39 i Kbh (F: prof, dr phil Kai Arne J. og Ida Emilie Reichardt). — St 45 Østersøgade, cand S 54, speciall 68 (kirurgi), 72 (kirurgisk gastroenterologi). — Juli 54 vikar kand FAS Esbønderup, sept 54 turnus KAS Gentofte afd B og A, sept 55 Underlægeskole, dec 55 årskand Finseninst kir afd, aug 56 rsl Søværnet, april 57 vidensk assist Finseninst kir afd, maj 58 2st rsl sst, sept 59 årskand Rigshosp fødeafd B og gyn afd M, sept 60 KAS Gentofte patol inst, marts 61 Kbh Kommunehosp afd IX, dec 61 2st rskir KAS Gentofte afd S, juli 64 rsl sst afd D, nov 65 surnum sst isotoplab, maj 66 1st rskir sst afd D, dec 67 Kbh Kommunehosp afd IX, dec 69 sst afd I, juli 72 overl Bispebjerg Hosp afd A, fra dec 75 overl Hvidovre Hosp gastroent afd. — Ass kir læge ved Direk for Ulykkesforsikr fra 70. — Studierejser Skotland og England okt-nov 70, USA sept-nov 71. — Tidsskr art.

***Kragelund, Finn** Mandal, f 16 jan 46. — Cand S 76 Århus.

Kragh, Else Rosenvold, f 4 sept 18 i Langå (F: stationsforst Kaj Ernst R. K. og Elna Hørlyk). ~ 30 okt 54 i Middelfart arrestforvarer Karl Aage Rasmussen, f 15 juni 05 i Svindinge, † 21 aug 61 i Odense (F: husmand Rasmus R. og Gjertrud Larsen). — St 37 Marselisborg, cand S 45, speciall 56 (psykiatri). — Sept 45 turnus Århus Amtssgh, sept 46 kand Sindssygehosp Ris-skov, febr 47 lung rsl sst, okt 47 kand Hobro Sgh, maj 48 Frdbg Hosp afd D, maj 49 vikar assist Finseinst lysamb, juni-aug 49 og nov 49-marts 50 vikar Frdbg Hosp afd D, maj 50 Amtssgh Roskilde med afd, okt 50 kand sst, okt 51 Anstalten Herstedvester, dec 51 2st rsl sst, juli 53 vikar Frdbg Hosp afd N, aug 53 halvårskand sst, febr 54 årskand sst, juli 54 2st rsl Middelfart Sgh afd K, juli 55 1st rsl sst, sept 61 overl Forsorgscentret Fyn Nyborg, fra okt 81 privat Nyborg. — Tidsskr art. — Slægtslitt (mødrene): O. Møller: Slægtsbog over Afkommet af Carsten Rehders og Hustru Marie Neumann paa Vildmosegaard, 1890.



Kragh, Erik Christian, f 6 aug 41 på Frdbg (F: lrs Carl Stjernholm K. og fysioterapeut Lily Hansen). ~ 19 okt 68 i Odense sygepl Karen Margrethe Lyhne, f 7 maj 45 i Odense (F: købmand Rud. L. og Franziska Kolmos). — St 60 Virum, cand V 70. — Febr 70 rsl Centralsgh Holbæk kir afd, aug 70-okt 72 rotant sst, marts 73 rsl sst kir og ortopæd-kir afd, fra okt 73 prakt Borup.

Kragh, Inge Rostrup, f 4 april 10 i Århus (F: grosserer Niels Groes-Petersen og Dagmar Marie Givskov). ~ 14 dec 41 i Kbh overl, dr med Jens K. — St 28 Århus, korrespondenteks 29, cand S 41. — Aug-okt 41 vikar turnuskand Bispebjerg Hosp afd D, jan-dec 42 turnus sst afd D og C, 43-49 privat, sept 49 surnum kand Børnehosp Fuglebakken, jan 50 Bispebjerg Hosp afd C, april-maj 50 Frdbg Hosp afd F, aug 50 vikar sst rtg afd, dec 50-jan 51, maj og okt 51 Finseninst dermatol afd, 51 Kbh



Kommunehosp kir poliklin, 51 praksisvikar, 58 børnehavélæge, skolelæge Marie Kruses Skole, 61 fast vikar Kbh komm skolevæsen, aug 63 skolelæge Kbh komm, fra juli 80 privat Kbh.

† **Kragh, Jens** Rostrup, f 15 sept 1886 i Hobro, † 16 april 65 på Frdbg (F: købmand Ulrik Christian K. og Dorothea Christine Lassen). ~ 14 dec 41 i Kbh læge Inge K. — St 04 Ålborg, cand V 11, speciall 18 (oto-laryngologi), dr med 21. — Febr-maj 11 kand Assens Sgh, okt 11-sept 13 rsl Søværnet, maj 12 turnus Kbh Kommunehosp afd III og I, april 13-marts 14 2 assist Kbh Poliklin otol afd, sept 13 kand Blegdamshosp, april 14 kand Rigshosp otol afd, okt 14 klin assist sst og kand Sct Joseph Hosp otol afd, okt 16 2'assist Rigshosp otol afd, okt 18-sept 22 l'assist sst, aug 24-nov 28 rsl Søværnet og leder Marinehosp otol klin, jan 30-dec 35 assist Militærhosp otol afd, okt 33 chef Frdbg poliklin otol afd, april 36-sept 51 overl Hæren og chef Militærhosp otol afd, 18-60 prakt Kbh, privat Frdbg. — Forf af: Tuberkulosedivertikler i Spiserøret - såkaldte Traktionsdivertikler (disp 21); tidsskr art. — Form Dansk Oto-laryngol Selsk 41-43. — Accessit prisopgave Kbh Univ 16. — R 50.

Kragh, Nils Jakob, f 5 aug 49 i Esbjerg (F: kommunaldir Anders Peter K. og assist Gerda Marie K.). ~ 17 april 76 i Esbjerg cand ocon Ester Christensen, f 1 marts 50 i Esbjerg (F: købmand Herman Høj K. og skohldr Dagny C.). — St 69 Esbjerg, cand V 77 Århus. — Febr 77 rsl Ribelund, maj 77 Grindsted Sgh kir afd, nov 77 Ribelund, juni 78 Esbjerg Centralsgh kir afd, jan 79 Varde Sgh med afd, juli 79 Esbjerg Centralsgh kir afd, april 80 rsl Flyvevåbnet, marts 81 Esbjerg Centralsgh. — Vikar underviser seksualvejledningsklin Ribe amt.

Kragh, Per Tegllhus, f 22 jan 38 i Trolldede (F: driftsleder Poul K. og Edith Tegllhus Pedersen). ~ 7 dec 63 i Ringkøbing laboratorieassistent Ninna Klokke, f 27 marts 40 i Ringkøbing (F: bagermstr Carl K. og antikvitetshldr Sigrid Rasmussen). — St 56 Herning, cand S 66 Århus. — Aug 66 rsl Sct Joseph Hosp Esbjerg gyn-obst afd, febr 67 Esbjerg Centralsgh kir afd, febr 68 sst med afd, april 68 sst kir afd, aug 68 overl Marinen, jan 71 rsl Esbjerg Centralsgh med afd, april 71 aman Nordby Fanø, fra jan 72 kompraksis sst. — Lærer Fanø navigationsskole fra jan 72. — Bedriftslæge Kryolitselsk Øresund livtgut og tilsf læge udstedet Arsurk aug 68-dec 70, minelæge Mamorilik Grønland okt-nov 73, fængselslæge Fanø fra jan 72, skolelæge Fanø skolevæsen fra jan 72, bedriftslæge fabrikken Hjerding Laks fra 81. — Medl best Ribe Amts Lkf fra 75, medl praksisudv Ribe amt fra 75, medl repr P.L.O. fra 75, medl samarbejdsudv prakt læger og sygesikr Ribe amt fra 75.



Kragh, Per Laage, f 12 aug 36 i Nørresundby (F: skoleinsp Chr. K. og Lilly Laage-Petersen). ~ 25 juni 60 på Frdbg sygepl Hanne Eschen, f 16 nov 38 i Hornsyld (F: læge Jørgen E. og Annelise Flamand Lyager). — St 55 Sct Jørgen, cand S 62. — Juli 62 vikar Frdbg Hosp afd N, sept 62 turnus sst afd A og B, aug 63 underlækare Torsby Las, Sverige, april 64 underlægeskole, juli 64 provinsiallækare Indals-Liden, jan 65 rsl Flyvevåbnet, fra sept 65 prakt Roskilde. — Underviser i



almen med Kbh Univ og Lægernes adm kurser. — Skolelæge Roskilde amt 65, jernbanelæge Roskilde 67-73, plejehjemslæge Roskilde 67-76. — Red af: Ugeskr Læger (prakt lægers spalter) fra 78; tidsskr art. — Medl praksisudv 70, medl best Lkf for Roskilde amt 71, form praksisudv 70-74, medl repr Dadl og P.L.O. 70, medl best P.L.O. 74-78, medl landssamarbejdsudv og overenskomstudv 76-79, medl praksisfinancieringsudv 76, form 79, form praksisforholdsudv 75, udv vedr lægehuse og praksissamarb 73, medl protokollatudv, amb udv, merarbejdskonverteringsudv og uddannelseskom. — Slægtsliitt (mødrene): Holger Petersen (udg): Min Slægtetog, 1918.

***Kragh-Hansen, Ulrich**, f 13 juli 48. — Cand V 79 Århus.

***Kragh-Sørensen, Per**, f 30 nov 37 i Kbh (F: driftsleder Karlo Johannes Sørensen og Dagny Marie Kragh) (nvf). — St 56 Gl Hellerup, cand V 65. — Juli 65 turnus Nykøbing Fl Centralsgh, nov 76 l'rsi Rigshosp, senere overl Odense Sgh psyk afd.

Kragh-Thomsen, Niels, f 2 jan 53 i Kolding (F: maskinmstr Poul K.-T. og Grethe K.-T.). — St 71 Fredericia, cand V 80 Århus. — Maj 80 rsl Holstebro Centralsgh med afd, juni 80 Amtssgh Lemvig.



† **Kragholm, Kaj**, f 26 okt 16 i Kbh, † 23 jan 65 (F: overkonstruktør Knud K. og Olivia Bjørnsen). — St 35 Christianshavn, cand S 57. — Vikariater i Danmark og Sverige.

Kraglund, Karsten, f 31 okt 47 i Herning (F: kommunaldir Gunnar K. og lærer Tove Lykke Hansen). ~ 27 marts 75 i Risskov lægeskr Anne Mette Nielsen, f 20 jan 52 i Århus (F: dir Mogens N. og lærer Birthe Clausen). — St 67 Herning, cand S 75 Århus. — Juni 75 rsl Århus Kommunehosp, febr 76 rsl rotant Randers Centralsgh med afd, aug 76 rsl sst pæd afd, nov 76 sst psyk afd, maj 77 sst kir afd, aug 77 sst kir afd K, nov 77 sst gyn-obst afd G, jan 78 klin assist Århus Kommunehosp kir-gastroent afd L. — Deltaget i flere inden- og udenlandske studierejser og kurser især om kir emner. — Tidsskr art. — Deltaget i adskillige inden- og udenlandske kongr og symposier. — Guldmedalje Århus Univ (kir) 74.



Kragstrup, Jakob, f 27 juni 51 i Kbh (F: chefbandagist Wilfred K. og hjemmesygepl Inger K.). — St 70 Holte, cand S 77. — Sept 77 rsl Kilimanjaro Christian Medical Center med afd, Moshi, Tanzania, marts 78 sst pæd afd, aug 78 sst gyn-obst afd, dec 78 vikar rsl Århus Kommunehosp pæd afd, febr 79 sst thoraxkir afd, juni 79 rsl Randers Centralsgh pæd afd. — Underv assist i neurofysiol Kbh Univ fysiol inst 74-76, lærer i pæd Randers Centralsgh sygeplejeskolen juni 79. — Vikar i "Flying Doctor Service", Tanzania 78. — Tidsskr art.



***Krakauer, Raphael**, f 7 juni 34 i Israel. — Cand 59 Schweiz, dansk jus 66, speciall 71 (intern medicin), 76 (langtidsmedicin).

Krakowiak, Jacek, f 13 maj 31 i Belchatow, Polen (F: sadelmager Jan K. og Genowea Starwarska) ~ 1^o 14 aug 59 i Sopot, Polen Krystyna Niemirska, f 4 jan 40 i Krakow (F: læge Aleksander Niemirski og Jadwiga Patry). æ opl; 2^o i Århus assist Bente Lillian Melstrup, f 17 marts 42 i Brorup (F: købmand Svend M. og sygepl Dagmar Lydia M.). — St 51 Radomsko, Polen, cand 57 Lodz, Polen, polsk speciall 61 og 66 (gynækologi og obstetrik), dansk jus 73, speciall 74 (gynækologi og obstetrik). — 57-61 rsl Rzeszow Amtssgh gyn-obst afd, 61-67 overl Puck Amtssgh gyn-obst afd, okt 67-maj 68 vikar rsl Kjellerup Sgh, juni 68 Bispebjerg Hosp rtg klin I, okt 68 vikar rsl Esbjerg Centralsgh rtg afd, dec 68 Sct Joseph Hosp gyn-obst afd, maj 69 vikar rsl Esbjerg Centralsgh rtg afd, nov 69-marts 73 rsl Amtssgh Ringkøbing kir og med afd, juli 73 1^o rsl Sønderborg Sgh gyn-obst afd, maj 75 Kolding Sgh gyn afd, fra febr 76 prakt speciall Horsens. — Rsl Horsens Sgh rtg afd jan 76-marts 77. — Deltaget i div efteruddannelseskurser 59-65. — Tidsskr art.



† **Kralund, Grete**, f 9 juni 09 i Frederikshavn, † 28 jan 78 (F: manufakturhdr Georg K. og Helga Rikard-Petersen). — St 28 Hjørring, cand S 40, embedslægeeks S 44, speciall 50 (psykiatri). — Sept 40 turnus Hjørring Sgh, sept 41 surnum Dr Louise Børnehosp, jan-juli 42 kand Statshosp Nykøbing Sj, sept 42 vikar, jan-marts 43 vikar overl Give Sgh, juni 43 vikar Finseninst dermatol afd, okt 43-jan 44 Frdbg Hosp esp afd, okt 44 vikar, kand Frdbg Hosp afd D, nov 45 rsl Kolonien Filadelfia, 49 Århus Kommnehosp neurol afd, jan 50 vikar afdlæge Statshosp Nykøbing Sj, april 51 1^o rsl Sct Hans Hosp afd A, marts 54-juni 73 overl Rødbygård, fra nov 73 prakt speciall Hjørring. — Psyk kons Mødrehjælpen Nykøbing FI til okt 73. — Læge IR og Revalideringscentret marts 54-juni 73.

* **Kramarz, Dawid**, f 24 april 48 i Polen. — Cand 71 Polen, dansk jus 76.

Kramhøft, Jens, f 16 nov 41 i Kbh (F: cand polyt Ib K. og Kirsten Juul Christensen). ~ 13 juli 68 i Særslev sygepl Lise Kirsten Østergaard, f 30 marts 45 i Rønneklide (F: gårdejer Holger Johannes Ø. og Valborg Kirstine Jensen). — St 60 Ø Borgerdyd, cand S 67, speciall 78 (ortopædisk kirurgi). — Aug 67 Underlægeskole, nov 67 rsl FAS Frederikssund kir afd, aug 68 Hæren, april 69 Frdbg Hosp afd A, april 71 sst afd M, sept 71 kursist Bispebjerg Hosp kir afd M, L, D og F, sept 73 rsl KAS Glostrup neurokir afd, nov 74 vikar rsl sst, nov 75 rsl Ortopædisk Hosp afd II, juli 77 FAC Hillerød ortopæd-kir afd O, nov 80 Rigshosp håndkir afd OHK. — Lærer i kir Frdbg Hosp Sygeplejeskole marts 69-sept 71, Bispebjerg Hosp sygeplejeskole sept 71, klin lektor i kir Kbh Univ juli 70-febr 71, undervist i ortopæd-kir sygeplejerskolen Frederiksborg amt samt Fysioterapeutskolen Skodsborg sept 78-okt 80. — Vikar fast skadevagt Sundby Hosp juli 71-juli 77, assist kir læge Sikringsst fra febr 77, prakt speciall



Farum fra nov 78. — Deltaget i div efteruddannelseskurser 74-79, kursus Holland 79 og USA 80. — Tidsskr art og foredrag. — Medl best Fadl 66, medl reservelægeråd Frdbg 70-71, Ortopædisk Hosp 76-77, form reservelægeråd Hillerød 78-80, medl Lkf Frederiksborg Amt 79-80, næstform 80, medl af flere udv i Frederiksborg amt under sygehusudvalg; deltaget i symposium Odense 78.

Kramp, Jørgen Lassenius, f 19 okt 15 på Frdbg (F: museumsbest, dr phil Paul Lassenius K. og Marie Bolette Blædel). ~ 1^o 13 april 38 i Ordrup Gerda Margrethe Knauer, f 23 april 15 i Kbh (F: repr Carl Horn von K. og Rigmor Fernande Michelsen), æ opl 51; 2^o 5 jan 52 i Randers defekttrice Miriam Birkegaard, f 6 okt 31 i Århus, † 7 aug 65 (F: dyrlæge Alfred Thomsen Poulsen B. og Elna Uhrskov), 3^o 10 juli 71 i Viborg telefonistinde Lili Jespersen, f 4 april 36 i Lem (F: boelsmand Laurits Peter J. og Dagmar Olga Nathalie Grinderslev). — St 34 Ordrup, cand S 41, speciall 69 (psykiatri). — Juli-sept 41 vikar, nov 41 turnus Rigshosp afd B og D, nov 42 kand Randers Centralsgh med afd, maj 43 rsl Ærøskøbing Sgh, juli 45-dec 63 prakt Marstal, febr 64 rsl Viborg Sgh, nov 64 konst 1^o rsl sst, febr 66 1^o rsl sst, aug 67 rsl Statshosp Risskov, aug 68 rsl Viborg Sgh neurol afd, sept 69 Viborg Statshosp, dec 69 1^o rsl sst, fra jan 73 overl Thisted Sgh psyk afd. — Psyk kons Mødrehjælpen Ålborg nov 65. — Skolelæge Marstal juli 45, amtsskolelæge april 47. — Tidsskr art. — Medl sundhedskom 45-dec 63, form DrK Ærø afd 47-63, DrK Samaritert 52-63, samaritertens distr råd 52-60, medl § 8-udv. — Slægtslitt (mødrene): Finn H. Blædel: Slægten Blædel, 1954.



Kramp, Peter Lassenius, f 29 marts 41 på Frdbg (F: overl Jørgen K. og Gerda Margrethe Knauer). ~ 5 nov 66 i Roskilde tandlæge Hanne Mørch, f 22 juni 39 i Kbh (F: overl, dr med Paul M. og Inger Luther Møller). — St 59 Sorø, cand S 68, speciall 81 (psykiatri). — Aug 68 underlægeskole, nov 68 rsl KAS Gentofte afd D, juni 69-jan 70 under orlov rsl Hæren samt deltidsansat rsl Rigshosp afd TO, maj 70 rsl Rigshosp afd TA, aug 71 KAS Gentofte afd N, febr 73 Sct Hans Hosp afd A, marts 74 Rigshosp afd O, okt 74 kursist sst, jan 76 klin assist sst, aug 79 1^o rsl sst, fra juli 81 konst overl sst. — Undervist i psyk sygeplejelever Sct Hans Hosp maj 73-febr 74, i psyk Rigshosp sept 74-dec 75, forelæsnings i psyk for tandlægestud Kbh Tandlægehøjskole 75-79, vikar klin lektor Kbh Univ, Rigshosp psyk afd O sept-dec 79, undervist ved A-kurser i psyk, retspsyk og samfundsmed 76-80. — Deltidsansat rsl Revalideringsklin Ortopædisk Hosp jan 71-aug 74, 2 lægeassist Justitsmin psyk undersøgelseslin maj 74-juli 75, 1^o lægeassist sst afd A aug-nov 75 og aug-nov 76, fung overl sst fra aug 77. — Deltaget i div postgraduate kurser 73-80 (psyk emner). — Medforf af: kap: Retspsykiatri (i: Psykiatri 80) (s m V. Lunn); tidsskr art og foredrag. — Medl Dansk Psyk Selsk videreuddannelsesudv, herunder medl flere underudv og arbejdsgrupper vedr psyk speciallægeuddannelses form og indhold fra 76; deltaget i int symposium Heidelberg Univ 79 (New Perspectives in Benzodiazepin Therapy). — Slægtslitt: Finn H. Blædel: Slægten Blædel, 1954.



Krantz, Torben, f 23 jan 49 Kbh (F: orlogskaptajn Kristian K. og kontorassistent Edel K.). — St 68 Christianshavn, cand S 77. — Aug 77 vikar rsl Slagelse Centralsgh kir afd, febr 78 sst psyk afd, marts 78 sst kir afd, april 78 sst rtg afd, dec 78 vikar l'rslst, maj 79 vikar rsl sst anæst afd, juli 79 sst med afd, jan 80 Farsø Sgh med afd, marts 80 KAS Glostrup rtg afd.



***Krarup, Bent**, f 17 juli 23 i Kbh (F: fuldmægtig ØK Herluf K. og Karen Koefoed). ~ 2 juli 49 i Kbh Lone Dahl, f 23 juni 28 i Kbh (F: kunstmaler Poul D. og Gerda Nimb). — St 41 Frdbg, cand S 49, speciall 58 (oto-rhino-laryngologi), juli med 65. — Juli 49 underlækarer Centralsan Sandtrask, Sverige, okt 49 Centralepidemijsk Linköping, jan 50 turnus Svendborg Sgh, jan 51 helårskand Horsens Sgh kir afd, april 52 Diakonissestift afd B, april 53 vikar provinsiallækarer Hoverberg og Båstad, juni 53 vikar helårskand Frdbg Hosp øreafd, okt 53 helårskand Rigshosp neurokir afd, maj 54 Frdbg Hosp øreafd, aug 55 Rigshosp øreafd, nov 56 klin assist sst, okt 58 2'rsl Rigshosp afd F, jan 60 l'rsl Finseninst og Radiumstat øreafd, april 62 Frdbg Hosp afd H, aug 63 l'ægeassist Statens Hørcentral, jan 64 l'rsl sst, aug 65 Bispebjerg Hosp øreafd, fra april 66 overl Nykøbing FI Centralsgh øreafd og hørelinik. — Rsl Hæren maj-aug 51, prakt speciall Kbh fra okt 59, fung halslæge Statens Inst for Talelidende jan 59-aug 62. — Forf af: Kliniske smagsundersøgelser (disp 65), tidsskr art. — Slægtsliitt: C. Krarup: Stamtavle over Efterkommerne af Christian Krarup til Dejbjerglund, 6 udg 1958.



Krarup, Christian, f 2 marts 47 i Kbh (F: kommandørkaptajn Mogens Frederik Viggo K. og Karen Lise Rebecca Wright de Gallac). ~ 23 juni 72 i Kbh korresp Annemette Jensen, f 12 juni 49 i Kbh (F: salgschef Egon Dørr J. og Inger-Lise Olsen). — St 67 Stenhus, cand S 75, VQE 77, engelsk jus 79. — Juli 75 rsl Rigshosp neuromed afd, aug 76 klin assist sst neurofysiol afd, jan 78 rsl sst ortopæd-kir afd, juli 78 sst med afd TA, jan 79 klin assist sst neurofysiol afd, okt 79 Honorary Clin Assist The National Hosp for Nervous Diseases London, april 81 registrar sst the Gough-Cooper Dept. — Undervassist Kbh Univ med-fysiol inst A 70, sst med-anat inst C 70-74. — Deltaget i kursus i "elektronik for medicinere" Århus Univ 77, kursus London 79 (Advanced Neurology Course). — Tidsskr art og foredrag om neurofysiologi emner. — Deltaget i flere nordiske og int kongr bl a Stockholm 75, Amsterdam 77, Montreal 78, i symposier Kbh 78, Italien 80. — Modtaget Muskelsvindfondens forskningskonkurrence 1. pris 78, indbudt foredragsholder London 80 og 81. — Slægtsliitt: C. Krarup: Stamtavle over Efterkommerne af Christian Krarup til Dejbjerglund, 6 udg 1958.

† **Krarup, Sophus Erik**, f 17 marts 1887 på Sandagergård, Guldbjerg. † 6 maj 66 i Odense (F: forpagter Mathias Vilhelm K. og Magdalene Heilmann). ~ 16 juni 22 i Vejlbj Hilda Andersen, f 30 jan 1887 i Silkeborg (F: brygger Jens Peter A. og Marie Margrethe Dalby). — St 05 Odense, cand V 14. — Febr-juni 13 kand Odense Amts og Bys Sgh med afd, febr 14 Sct Joseph Hosp, april-juni 14 Ålborg Amtssgh, nov 14 rsl Øresundshosp Helsingør, nov 15 Søværnet, okt 16-nov 17 turnus Balder Hosp og Sundby Hosp, jan 18 vikar,

maj 18 kand Frdbg Hosp afd C, jan 19 Dr Louise Børnehosp, juli 19 vikar, nov 20 assist Odense Epidemishg, fra dec 20 prakt Odense. — Rsl Garnison Sgh Odense febr 24, overl Hæren og chef Garnison Sgh febr 34-marts 52. — Form lokalafd DrK, medl hovedbest DrK, medl forretningsudv 48-52. — R 48, HTH 48, DrKM 39, MTkha 46 (NrKMM) (SvrKFT). — Slægtsliitt: C. Krarup: Stamtavle over Efterkommerne af Christian Krarup til Dejbjerglund, 6 udg 1958.

***Krarup, Erik**, f 16 jan 29 i Vrønding (F: læge Harald K., † 12 sept 53, og Sophie Klintholm). ~ 27 aug 55 i Vejle sygepl Tove Marie Høj, f 15 dec 30 i Århus (F: amtsinsp Karl O. H. og Elna Rishøj). — St 47 Horsens, cand S 55 Århus. — Sept 55 turnus Åbenrå Sgh, juli 56 kand Fredericia Sgh, okt 57 rsl Hæren, juni 58 2'rsl Gram Sgh, dec 59 Brødstrup Sgh, aug 60 l'rsl sst, sept 62 aman Grejs, fra april 63 prakt sst. — Slægtsliitt: C. Krarup: Stamtavle over Efterkommerne af Christian Krarup til Dejbjerglund, 6 udg 1958.

***Krarup, Gertrud**, f 21 febr 48. — Cand S 78.

***Krarup, Haldur**, f 14 sept 09 i Kbh (F: kaptajn Hjalmar Fahnøe K. og Tora Astrid Krohn). ~ 1° 12 sept 36 i Kbh Grethe Laura Tulinius, f 26 okt 12 i Kbh (F: kommlærer, cand theol T. og Laura Brinkmann), æ opl 40; 2° 24 okt 42 i Varde sygepl Kamma Elvira Andreassen Flyvbjerg, f 31 juli 12 i Varde (F: togfører Anders Peter A. F. og Sofie Gydesen). — St 28 V Borgerdyd, cand S 35. — Sept 35-febr 36 turnus Sundby Hosp, nov 37-april 38 Frdbg Hosp, maj 38 kand Varde Sgh, nov 40-juni 67 prakt Øksbøl, fra 69 periodevis vikar overl Hornsyld Sgh, fra okt 73 tilsf læge plejehjemmet Kildevang Hornsyld. — Tilsf læge flygtningelejr Øksbøl maj 45, rsl Hæren febr 47, overl Hæren sept 62-juni 64, sessionslæge Århus 71-73. — Slægtsliitt: Christian Krarup: Stamtavle over Efterkommerne af Christian Krarup til Dejbjerglund, 6 udg 1958.

***Krarup, Jens Christian** Holscher, f 12 juni 46. — Cand V 73 Århus.

Krarup, Kristen Fabricius, f 5 juli 14 i Nees, Vemb (F: gårdejer Christian K. og Sidsel Marie Jespersen). ~ 19 marts 44 i Holbæk Victoria Krogsøe, f 1 dec 11 i Nr Nissum (F: sognepræst Anton Sofus K. og Mette Kildsgaard). — St 40 priv, cand V 48. — Febr 48 turnus Herning Centralsgh, febr 49 vikar turnuskand Åbenrå Sgh, juni 51 aman Felsted, juni 52 prakt Haderslev, fra nov 76 skolelæge sst. — Tilsf læge Den



sønderjyske Fonds børnehjem og Erlev børnehjem Haderslev jan 67. — Slægtsliitt: C. Krarup: Stamtavle over Efterkommerne af Christian Krarup til Dejbjerglund, 6 udg 1958.

***Krarup, Kristian Fabricius**, f 14 febr 53. — Cand S 80 Odense.

Krupup, Niels Bygom, f 14 juli 07 på Frdbg (F: dr med Jens Christian Borch K., † 28 maj 40, og Anna Margrethe Heerfordt). ~ 2 febr 35 i Kbh Kirsten Heering, f 16 jan 11 i Kbh (F: fabr William H. og Emilie Meyer). — St 25 Schneekloth, cand S 32, speciall 42 (intern medicin, mave-, tarm- og stofskiftesygdomme), dr med 36. — Juli 32 vikar assist prosekter Århus Kommunehosp, nov 32 skibslæge ØK, marts 33 kand Blegdamshosp, sept 33 kand og rsl Niels Steensen Hosp, okt 35 kand Sct Elisabeth Hosp kir afd, april 36 ekstraord turnusbevis, april 36 assist Finseninst med afd, febr 37 kand Bispebjerg Hosp afd B, febr 38 kons overl Niels Steensen Hosp, sept 38 kand Rigshosp børneafd, dec 38 2' rsl Kbh Kommunehosp afd III, april 40 1' rsl Bispebjerg Hosp afd B, maj 44 rsl Blegdamshosp, april-maj 45 under orlov ledende læge karantænestat Padborg og dec 45-marts 46 overl Flygtningeadm, aug 46 fung overl Blegdamshosp med afd, april 48 overl sst, fra sept 49 Bispebjerg Hosp afd C. — Medl IR ankenævns sept 57, med kons Den sociale ankest juli 73-81. — Prof klin praktikantunderv fra sept 53, lektor Kbh Univ system med sept 49, prof sst klin praktikantunderv sept 53. — Vikar assist prosekter Bispebjerg Hosp maj 34, friv assist Finseninst lab april 36, huslæge Inst for Talelidende Hellerup april 39-48, prakt speciall Kbh fra 42. — Forf af: Clinical investigations into the action of protamine insulinate (disp 36). Sukkersygebogen, 1944; tidsskr art. — Medl best Selsk for Teor og Anv Terapi 42, form 48-49, Dansk Selsk for Intern Med 45, form 49-50 og 54-58, medl hospitalsrådsudv 50-54 og 56-59, Kbh Kommunehosp sygeplejeudv 53, Kbh Med Selsk 51, vicepræs 56, præ 57-59, repr Dadl 56, medl hovedbest Landsforen Kræft Bekæmp 53, form vidensk udv 56, form Landsforen Sukkersyges lægeråd 50, form sygeplejerskeuddannelsesnævns 62, medl fakulteternes udv vedr lægeuddannelse 62, indenrigsmin uddannelsesnævns for sundhedsvæsen 66, Kbh Lgf voldgiftsret 67, medl best Kong Christian den Tiendes Fond 68-78. — R 63, R' 74, K 78, MTKha, (IF2), (NSTO 3'), (SvrK 2). — Slægtslitt: C. Krupup: Stamtavle over Efterkommerne af Christian Krupup til Dejbjerglund, 6 udg, 1958.



***Krupup, Niels**, f 14 april 42. — Cand V 68.

Krupup, Ole Peter, f 22 juli 46 på Frdbg (F: sognepræst Jakob Edvard K. og børnehavelærer Inge Grethe Lüders). ~ 1 febr 69; Kbh lærer Inge-Lise Poulsen, f 28 maj 46 i Vanløse (F: konditor Carl Lauritz Wilhelm P. og Ruth Jenny Mortensen). — St 65 Falkonergården, cand S 72. — Sept 72 civil værnepligt, nov 73 rsl Amtssgh Nakskov kir afd, juli 74 rsl rotant Statshosp Vordingborg, dec 74 rsl Amtssgh Nakskov kir afd, okt 75 sst med afd, okt 76 Dr Ingrid Hosp Godthåb med afd, aug 79 1' rsl Amtssgh Nakskov kir afd. — Medl best Lkf Grønland 77-79, form 79, medl best Lkf Storstrømsamtet 81, medl Dadl Grønlandsudv 79. — Slægtslitt: C. Krupup: Stamtavle over Efterkommerne af Christian Krupup til Dejbjerglund, 6 udg 1958.



Krupup, Søren Peter, f 15 maj 49 i Næstved (F: generalmajor Kaj Aage K. og Esther Ragnhild Petersen). ~ 21 febr 76 i Viby J. cand phil Birthe-Merete Ørnbjerg Christensen, f 17 juli 49; Viby J. (F: bogtrykker Hagbarth C. og Ea Jørgensen). — St 67 Fredericia, cand S 75 Århus. —

Juli 75 vikar rsl Statshosp Århus mandsafd, sept 75 Århus Kommunehosp anæst afd, dec 75 vikar rsl Vejle Sgh anæst afd, marts 76 rsl rotant Städtisches Krh, Braunschweig, Vesttyskland, okt 78 rsl Århus Kommunehosp klin mikrobiol afd, maj 79 vikar rsl Randers Centralsgh pæd afd, sept 79 rsl Skive Sgh fys afd, sept 80 vikar rsl sst kir afd, dec 80 rsl sst med afd. — Vikar prakt læge Roslev juli 79 samt juni-sept 80, lægevagt fra 79. — Slægtslitt: C. Krupup: Stamtavle over Efterkommerne af Christian Krupup til Dejbjerglund, 6 udg 1958.

***Krupup, Thure**, f 27 dec 46. — Cand V 74.

Krupup, Torben, f 16 marts 38 i Kbh (F: dir Ove K. og Agnete Sparrevohn Jørgensen Rønn). ~ 1^o 21 okt 61 i Kbh sygepl Ilse Elisabeth Schack Madsen, f 7 maj 37 i Kbh (F: bagermstr Ejnar Karl M. og Anne Marie Schack Sørensen), æ opl 74; 2^o 7 juni 75 i Hørsholm sygepl Jette Hansen, f 18 april 50 i Hillerød. — St 56 Øregård, cand V 64, speciall 75 (kirurgi), 78 (urologi), dr med 72. — Marts 64 turnus Rigshosp afd B og C, april 65 vidensk assist Finseninst lab, 66-68 skibslæge M/S Umanak til Grønland, nov 69 rsl KAS Gentofte afd H, marts 71 sst afd G, okt 71 kursist sst afd H, april 72 sst afd D, okt 72 sst afd R, april 73 sst afd T, okt 73 1' rsl sst afd H, juli 75 rsl KAS Glostrup nefrol afd B, jan 76 1' rsl KAS Gentofte kir afd H, sept 76 KAS Herlev kir-urolog afd H, april 77 Bispebjerg Hosp urol afd D, maj 78 sst gastroent afd F, fra maj 79 overl Ålborg Sgh Nord kir-urolog afd. — Klin lektor i kir KAS Gentofte og KAS Herlev afd H febr 75-marts 77, Bispebjerg Hosp afd D sept 77-april 78. — Deltaget i div kurser og studierejser i kir og urol. — Forf af: Udvikling af ovarietumor på mus behandlet med 9:10-dimethyl-1:2-benzanthracen (disp 72); tidsskr art.



Krupup-Hansen, Anders, f 9 juni 54 i Kbh (F: civiling Helge K.-H. og korresp Birgit Bohn-Rasmussen). — St 73 GI Hellerup, cand V 81. — Maj 81 rsl Bispebjerg Hosp patol afd, juni 81 KAS Herlev gyn-obst afd.

Krupup-Hansen, Niels Ove, f 19 dec 1897 i Rønne (F: sognepræst Niels Christian Hansen og Mathilde Josepha Krupup) (nfvf 32). ~ 13 okt 26 i Kbh Sigrd Emilie Hindevad, f 10 juni 1898 i Hou, Thisted (F: lærer Jens Harald Marius Jensen H. og Kristine Hansen). — St 17 Fredericia, cand V 26. — Febr 26 vikar, F 26 sessionslæge, S 26 vikar og aman, okt 26 prakt Vindblæs, jan 27 prakt Ranum, dec 31-dec 68 Østermarie, privat sst. — Visit læge 31, læge statsungdomslejr Almindingen 42-48. — Slægtslitt (mødrene): C. Krupup: Stamtavle over Efterkommerne af Christian Krupup til Dejbjerglund, 6 udg 1958.

Krasinikoff, Alexander Nicolaus, f 3 okt 39 på Frdbg (F: læge Mogens K. og Minna Louise Paludan Seedorff). ~ 2 juli 66 i Odense kontorassistent Hanne-Louise Lundgaard Andersen, f 3 dec 43 i Odense (F: pakmesterformand Sigfred Lundgaard A. og Christine Maria Hansen Wrang). — St 57 Akad Kursus, cand V 66, ECFMG 66. — Febr 66 vikar rsl Ærøskøbing Sgh, april 66 Underlægeskole, juli 66 rsl Centralsgh Holbæk, anæst afd 3 mdr, med afd 6 mdr, kir afd 6 mdr, psyk afd 6 mdr,



april 68 1' rsl sst anæst afd, aug 68-marts 69 rsl Hæren, aug 69 Slagelse Centralsgh med afd, maj 70 vikar 1' rsl sst, okt 70 1' rsl sst, fra dec 71 kompraksis Slagelse. — Tilslf og behandlede læge Plejehjemmet Antvorskov, Slagelse fra april 78. — Studierejser Leeds 59 (anat), Skotland og England 73 (almen med), Holland 74 (almen med). — Forf af: The Wire Fox Terrier (i: The World Encyclopedia of Dogs, 1971); tidsskr art. — Suppl praksisudv Vestsjællands Lkf 73, form fra 77, medl best Vestsjællands Lkf fra 77, medl repr P.L.O. fra 77, medl repr Dadl fra 77, medl § 23 stk 4-udv Vestsjællands amtsskomm fra 77; deltaget i 2' og 3' Europ gastrokamera symposium, Berlin 70 og 71. — Slægtslitt (mødrene): Descendenter af Claus Joachim Seedorff og Christina Westphalen, 1946; Josef Fischer: Hartvig Philip Reé og hans Slægt, 1912.

† **Krasilnikoff, Mogens Helge** Ejnar Andreas, f 24 april 06 i Fjerritslev, † 21 febr 68 i Hellerup (F: fuldmægtig Sø- og Handelsretten, cand jur Arthur Marius K. og Marie Caroline Rundin Olesen). ~ 28 juni 35 i Kbh Minna Louise Paludan Seedorff, f 10 jan 11 i Cordoba, Argentina (F: civilving Theodor Paludan S. og Hilda Wilhelmine Jensen). — St 26 Lyngby, cand S 35. — Juli 35 vikar Sct Elisabeth Hosp, sept 35 turnus Sundby Hosp, sept 36 rsl Ringsted Sgh, febr 38 2' rsl Boserup San, fra april 39 prakt Hellerup. — Læge civile luftværn 42-45, tyske flygtningelejre Gentofte 45-46, sessionslæge dansk-engelsk rekrutteringskom 45-46, skolelæge fra 49. — Studierejse Prag 29 (anat), London 57 og 59 (socialmed). — Næstform Kbh Omegn Lkf 45-47, suppl repr 47, medl 47-49, suppl 49-55, form komm udv 47-55, medl centraludv Sjælland 47-55.



Krasilnikoff, Peter Andreas, f 30 maj 36 på Frdbg (F: læge Mogens K. og Minna Louise Paludan Seedorff). ~ 24 okt 58 i Nibe sygepl Ellen Bundesen Nielsen, f 6 juli 34 i Nibe (F: viceskoleinsp Niels Martin N. og Anna Hansen). — St 54 Øregård, cand S 61, speciall 72 (pædiatri), dr med 75. — Sept 61 turnus KAS Gentofte afd B og R, sept 62 årskand Sct Lukas Stift med afd, febr 64 rsl sst radiol afd, okt 64 Sundby Hosp børneafd, okt 65 KAS Glostrup børneafd, sept-nov 66 under orlov vikar rsl sst klin-fys lab, jan 67 rsl sst, sept 69 kursist Rigshosp børneafd, maj-avg 70 fung 1' rsl sst, sept 70 vikar rsl KAS Glostrup klin-fys lab, dec 70 stip Statens Lægevidensk Forskningsråd, marts 71 klin assist Dr Louise Børnehosp, juni 71 1' rsl KAS Gentofte afd L, juni 76 overl KAS Glostrup afd L, fra sept 78 overl KAS Gentofte afd L. — Stedfortrædende medl Adoptionsnævnet fra maj 78, ordinært medl fra april 80. — Vikar ekstern lektor i pæd Kbh Univ sept 72, ekstern lektor i pæd sst fra dec 72. — Tilslf læge børnehaven Suhmsgade 66-75. — Studierejser Paris 70 (almen pæd), London 75 (gastroent), Birmingham 80 (pæd gastroent), Sri Lanka, Indien, Indonesien og Korea 81 (adoption, socialpæd). — Forf af: Albumin metabolism in normal mature and premature children (disp 75); afsnit om inflammatoriske tarmsygdomme (i: Nordisk lærebog i pædiatri, 9 udg), redaktionssekkr ved samme; afsnit om mave-tarmsygdomme (i: Basisbog i pædiatri); talrige tidsskr art og foredrag om især pæd gastroent, alm pæd og proteinomsætning. — Medl Foren Yngre Pædiateres uddannelsesudv 69-70, forskningsudv 70-76, medl Dansk Pæd Selsk kursusudv 70-71, uddannelsesudv 70-75 og fra 76,



form Foren Yngre Pædiatere 71-72, sekkr best Dansk Pæd Selsk 72-75, medl styrelsen Nordisk Pæd Foren og uddannelseskom fra 76, medl Dadl hygiejnekom projekt-gruppe vedr sundhedsinformation inden for kostområdet 76-79, medl Dadl hygiejnekom ernæringsudv fra 79, medl best Danske Børnelægers Org fra 79, medl lægevidensk fakultetsråds forskningsudv Kbh Univ 80-81, medl fagstudienævnet, sekt V Kbh Univ fra 81, medl lægevidensk fakultetsstudienævnet Kbh Univ fra 81; medl Europ Soc for Pediatric Research, Europ Soc for Pediatric Gastroenterology and Nutrition (ESPGAN), Nordiska Arbetsgruppen för Gastroenterologi och Nutrition (NAPGAN); deltaget i talrige kongr i ind- og udland især vedr pæd gastroent, ernæring, almen pæd og proteinomsætning. — Slægtslitt (mødrene): Descendenter af Claus Joachim Seedorff og Christina Westphalen, 1946; Josef Fischer: Hartvig Philip Reé og hans Slægt, 1912.

Krasnik, Allan, f 25 jan 46 i Kbh (F: læge Herman K. og Irma Astmanova). ~ 71 i Kbh histolaborant Else Thorbjørnsen, f 23 maj 48 i Århus. — St 64 Efterslægt, cand S 71. Master of Public Health Israel 73, embedslægeeks 80. — Sept 71 rsl Kbh Kommunehosp afd III, febr 72 forskningsstip Kbh Univ inst for socialmed, juni 74 kandidatstip sst, april 77 rsl Hvidovre Hosp plastikkir afd, okt 77 sst med blok, april 78 forskningsstip Kbh Univ inst for socialmed, juni 78 rsl KAS Gentofte gyn-obst afd, okt 78 forskningsstip Kbh Univ inst for socialmed, marts 79 rsl Rigshosp psyk afd, juni 79 ass læge Sundhedsst. — Underviser i socialmed ved div sundhedsuddannelser, videre- og efteruddannelser. — Censor i socialmed Den Sociale Højskole 80-81. — Kursus i tropemed Kbh 71, samfundsmed Kbh 79-80, studierejser Jerusalem 72-73, USA 74, London 76. — Medl red af: Ugeskr Læger fra 80; tidsskr art om socialmed emner. — Medl best Dansk Selsk for Social Med 77-78, medl Dadl hygiejnekom fra 80; deltaget i div danske, nordiske og int kongr i social- og samfundsmed.



Krasnik, Herman, f 6 marts 17 i Kbh (F: konfektionshdlr Max K. og Rosa Perlman). ~ 1° 14 april 45 i Theresienstadt, Tjekkosllovakiet Irma Astmanova, f 3 marts 23 i Moravska-Ostrava, Tjekkosllovakiet, † 9 marts 74 (F: konfektionshdlr Markus Astman og Helene Mojzesko); 2° 30 nov 78 i Kbh fysioterapeut Lise Hermann, f 9 juli 35 i Kbh (F: lektor, dr phil Tage H. og Else Hansen). — St 36 Frdbg, cand V 46. — Juli 46 vikar turnus Grindsted Sgh, juli 47 kand Fredericia Sgh, juli 48 Øresundshosp Helsingør, fra febr 49 prakt Kbh. — Klin lektor ved almen med underv Kbh fra 74. — Skolelæge Carolineskolen 60-75, børnehaven sst 60, pleje- og alderdomshjem Ustervler 61, plejehjemmet Hagengaard 67, Bruuns plejehjem 66, ungdomspension Gavthus 70-75.



***Krasnik, Mark**, f 25 juni 51. — Cand S 77.

Krat, Birgit Ellen Vinther, f 10 aug 51. — Cand S 78.

Kratholm, Svend, f 20 juni 27 i Vindinge, Lamdrup (F: politiassistent Max Ferdinand Laselle K. og Anna Maria Kirstine Jensen). ~ 1° 6 sept 52 i Gimsing, Struer sygepl Anna Marie Kjærgaard Digman, f 30 nov 26 i Struer (F: installatør Jens Alfred D. og Kirstine Marie Kjærgaard), æ opl 78; 2° 3 nov 79 i Kbh sygepl Hanne Agerholm, f 24 aug 34 i Dronninglund (F: læge Erik A. og sygepl Gudrun Vestberg). — St 46 Rungsted, cand V 54, speciall 64 (anæsthesiologi). — April 54 turnus Bispebjerg Hosp, maj 55 narkoselæge sst, sept 55 rsl Søværnet, sept 56 vikar kand Nyborg Sgh, dec 56 vikar narkoselæge Bispebjerg Hosp, april 57 narkoselæge sst, nov 59 Research Fellow Dept of Anaesthesiology, Hosp of Univ of Pennsylvania, nov 60 narkoselæge Bispebjerg Hosp, okt 61 rsl Dr Ingrid Hosp Godthåb kir afd, juli 63 rsl Esbjerg Centralsgh med afd, fra aug 64 overl Thisted Sgh anæst afd. — Medl best Lkf Grønlands 63, form Lkf Viborg Amt 77-79.



Kraunsøe, Preben Eigil Olaf, f 18 juli 25 i London (F: dir Viggo Eduard K. og Sigrid Mørkeberg). ~ 5 juni 54 i Vamdrup laboratorie-assistent Christa Johanne Røpcke, f 14 dec 31 i Vamdrup (F: manufakturhldr Werner Ernst R. og Mathilde Adeline Bendorff). — St 44 Holte, cand V 52. — Febr 52 turnus Tønder Sgh, jan 53 kand sst, okt-nov 53 og jan 54 rsl Hæren og vikar Haderslev Sgh, juni 54 kand sst, sept 54 1 rsl Ribe Sgh, nov 57 overl Brande Sgh, fra juli 59 prakt Nimtofte. — Lægekons Midtdjurs komm aug 76. — Skibslæge skoleskibet Georg Stage S 64, skolelæge Midtdjurs komm nov 75. — Medl og form sundhedskom Nimtofte-Tøstrup komm 66 - 70, medl Midtdjurs kommunalbest 70. — Slægtslitt: Torkil Baumgarten: Stamtavle over Familien Sebbelov, 1911; (mødrene) C. Krarup: Stamtavle over Familien Hald, 1929.



***Kraunsøe, Sven** Saurbrey, f 27 nov 1896 i Næstved (F: stationsforst Eduard K. og Ellen Marie Saurbrey). ~ 19 aug 24 på Frdbg Esther Thorgunna Zahle, f 26 sept 01 i Glumsø (F: gårdejer Willum Ditlev Aabye Z. og Karen Bodil West). — St 15 Kolding, cand V 23. — Maj 23 aman, febr 24 kand Sct Hans Hosp, maj 24 2 rsl Boserup San, aug 25 aug Vejle Sgh med afd, april 27 sst kir afd, nov 27-dec 61 prakt Horsens, privat. — Læge hvilehjemmet Boller Slot jan 34, Statsfængslet Horsens april 38. — Medl jysk centraludv, repr Dadl 56, medl Vejle-Skanderborg Amters Lkf voldgiftsret.

***Krause, Søren Kristian**, f 4 sept 51. — Cand V 78.

Krause, Ulla, f 10 dec 37 i Kbh (F: tegner Svend Harald K. og sundhedspl Ingrid Stannow). ~ 1° 1 juni 58 i Birkerød læge Svend Nielsen, æ opl 73; 2° 9 maj 74 i Ålborg læge Aage Ingerslev. — St 56 Birkerød, cand V 64. — Febr 64 vikar kand Bispebjerg Hosp afd D, maj 64 Rigshosp afd A, juli 64 rsl sst, okt 65 vikar rsl Sønderbro Hosp gyn afd, jan-marts 66 Rigshosp afd G, nov 66 Statshosp Glostrup afd P, maj 67 rsl sst, maj 68 vikar rsl Sønderbro Hosp gyn afd, juni 68 Sundby Hosp øreafd, aug 68 1 rsl Hobro Sgh med afd, jan 70 kompraksis Hjørring, dec 74 rsl Hjørring Sgh rtg afd, fra maj 75 kompraksis Hjørring. — Læge Julemærkehjemmet Hobro marts 69, Red Barnets børnehjem Hobro april 71.

***Krautwald, Ole**, f 3 jan 36. — Cand S 70, speciall 78 (psykiatri).

† **Krebs, Anna Margrethe**, f 18 maj 1893 i Århus, † 19 okt 80 (F: generalmajor Frederik Christian K. og Johanne Margrethe Busch). ~ 186 nov 24 i Søllerød fabr Borge Oscar Weeke, f 12 nov 1894 i Næstved, † 15 maj 53 i Kbh (F: grosserer Henrik W. og Sofie Frederiksen). — St 12 Marie Kruse, cand V 20. — 20 vikar kand Odense Amts og Bys Sgh, 20 aman Ry, 21-24 Børne- og kvindehosp Batavia Java, 24 privat, juli-aug 53 vikar kand Kbh Kommunehosp med afd, nov 53 kand Jysk Nervesan Vejleffjord, okt 55-jan 56 vikar fast kand FAS Esbønderup, marts 56 kand Kysthosp Refsnæs, maj 59-april 67 1 rsl sst, til 69 vikariater sst, privat Kalundborg. — Slægtslitt: Henrik J. Krebs: Slægter af Navnet Krebs, 2 udg 1935.

Krebs, Arvid Nicolai, f 11 maj 30 i Holbæk (F: urmager Victor K. og Dagny Larsen). ~ 31 jan 59 i Helsingør handelsfaglærer Gerd Reiler, f 19 jan 34 i Hellerup (F: oberstløjtnant Aage Johan Bernt R. og Inger Piil). — St 49 Nakskov, cand V 59. — Marts 59 turnus FAS Frederikssund, marts 60 kand sst, febr 61 rsl Hæren, okt 61 ass læge Dr Ingrid Hosp Godthåb, juni 62 Holsteinsborg, juni 64 aman Hundested, fra dec 64 prakt Holbæk.



***Krebs, Børge**, f 3 juli 45. — Cand S 73.

† **Krebs, Carl Immanuel**, f 11 febr 1889 i Århus, † 15 maj 71 (F: generalmajor Frederik Christian K. og Johanne Margrethe Busch). ~ 1° 18 aug 21 i Køge Gerda Valentiner, f 25 april 03 på Vasebækgård, Køge (F: forpagter Julius V. og Ingeborg Hansen), æ opl; 2° 30 i Mongoliet Jekaterina Dimitrievna Skosereva, f 06 i Tobolsk, † 23 juli 38 i Kbh (F: pastor Dimitrij Skoseref); 3° Elly Asta Hansen. — St 07 Metropolitan, cand S 13. — Sept 13 vikar kand Århus Kommunehosp, febr 14 kand Sct Joseph Hosp kir afd, april 14 sst gyn afd, april 15 i Hæren samt 14-18 deleg DrK og Danske gesandtskab Petrograd, 18-19 repr DrK Sibirien og Rusland, 19-22 opdagelsesrejse i Mongoliet og Urjanchai, 21 ved danske ambulance Polen, 21 konst sghlæge FAS Esbønderup, 22 leder DrK hjælpeekspedition Rusland, marts 23 dansk ekspedition Mongoliet, 25-37 i Bulgunta, Mongoliet, 6 mdr kand Militærhosp kir afd, 1 år Sct Joseph Hosp kir afd, 6 mdr Rigshosp afd H, 39-42 krigskirurg Finland, 43-44 vikar 1 rsl Sct Elisabeth Hosp kir afd, 44 kand Rigshosp fødeafd B, april 44 2 rsl Skive Sgh, marts 45 med Bernadotte Missionen Tyskland, juni 45 1 rsl Nykøbing M Sgh, dec 49-jan 52 leder 3 danske ekspedition Centralasien, juli 52-59 overl marinestat Grønneal Grønland, 60-61 ekspedition til New Britain, fra 62 vikar og prakt. — Forf af: En Dansker i Mongoliet, 1937; New Britain - a geomorphological study in continental drift, 1961; afhandl om Himalaya. — R 19, DrKH 19, DM 52, MTKfh 19, MTKha, MTFi, (FiFr 3) (PorK 2) (PrrK 2 3) (ØrK 2). — Slægtslitt: Henrik J. Krebs: Slægter af Navnet Krebs, 2 udg 1935.

† **Krebs, Carl Larsen**, f 2 maj 1892 i Kbh, † 14 juni 79 i Århus (F: aktuar, dr phil Carl Elias Bonaventura K. og Nelly Andrea Larsen). ~ 30 dec 22 i Fuiendal Johanne Hansigne Møller, f 12 sept 1898 i Tornemark (F: proprietær Julius Peter M. og Marie Christoffersen). — St 10 Ø Borgerdyd, cand S 18, speciall 22 (radiologi), dr med 29. — Aug 18 rsl Hæren, april 19 kand Odense Amts og Bys Sgh, juli 19 friv assist Kbh Univ patol-anat inst, febr 21 assist Rigshosp rtg klin, 22 chef Århus Kommunehosp rtg klin og radiumstat, 28-62 overl sst, privat. — Prof i med radiol Århus Univ aug 43-62. — Turnus Rigshosp afd A og D febr 20, leder rtg klin prof Rovsings klin jan 22-jan 23, leder Århus Amtssgh rtg afd 25-27, leder privat rtg klin Sct Joseph Hosp Århus fra april 24; censor i fysik Århus Univ fra jan 36, almen patol 53 og censorsuppl i kir 54. — Forf af: The effect of roentgen irradiation on the interrelation between malignant tumors and their hosts (disp 29); tidsskr art og foredrag. — Næstform Lkf Århus Amt 30, form 31-32, medl § 14-udv 33-37, tilf sagkyndig specialistanvæn responsumudv 53; medl best Århus Univ Samvirke 29, Århus Univ 33-37, ledende senior Århus Studenterforen 47-48; medl best Jydsk Med Selsk, Jydsk Selsk for Fysik og Kemi 34-38, Nordisk Foren Med Radiol 39, præs 50-52, form Dansk Selsk for diagnostisk Radiol 39-40, medl repr specialkursus i husholdning Århus Univ 46, udv vedr sygeplejekursus 49, medl best Danske Lægers Sygek 40, Danske Lægers Forsikr 47; medl best Hjemmet og Samfundet for Vanføre 35-66, medl forretningsudv 58, medl Vanførefonden 58, kontaktudv for erhvervshæmmede 58, form Landsforen Kræft Bekæmp Århus afd 63; dommer ved konkurrence om professoratet i radiol i Bergen, Stockholm, Helsingfors og Åbo; stifter og form De små Glæders Legat 35, medl best prof Krebs fødselsdagslegat 63, form best Gebberdt Kiær og Hustrus Legat for kræftforsk og kirkeligt arbejde 64; medl Norsk Med Selsk 54, Folia Clinica Int; præs 17. Nordiske Radiologkongr Århus 51, vicepræs 7. Int Radiologkongr Kbh 53. — Æresmedl Victoria Med Soc, British Columbia 50, Nordisk Foren for Med Radiol 63, Dansk Radiol Selsk 66, best for Oktober 43 Fonden til gavn for jødiske og arabiske børn i Israel, det med Selsk i Guadalajara, Mexico 74; festskrift i anledning af 60-års fødselsdag 52 (i Acta Radiologica); tildelt pris fra Ligue Française contre le cancer 31 (eksp alkoholkræft), Dadl Pfizers hæderspris 62, Rundskueprisen 62, fiskerier Carl Bachmann og Hustrus ærespris 62, Hans Knudsen-medaljen 70. — R 38, K 58, DM 47. — Slægtslitt: H. J. Krebs: Slægter af Navnet Krebs, 2 udg 1935.



***Krebs, Carl Elias Bonaventura**, f 31 jan 24 i Århus (F: prof, overl, dr med Carl K. og Johanne Møller). — St 43 Høng, cand S 52, speciall 61 (røntgendiagnostik). — Nov 52 turnus Rigshosp afd B og D, nov 53 kand Diakonissestift afd B, juni-aug 54 vikar 2^{rsl} Århus Kommunehosp patol inst, okt 54 kand Århus Kommunehosp rtg afd, okt 55 vikar 2^{rsl} sst, jan 56 2^{rsl} sst, juni 56-juli 57 kand Bispebjerg Hosp afd A, okt 57 vikar årskand Rigshosp afd B, jan 58 kand Finseninst med afd, juni 58 Radiumstat, juni 59 2^{rsl} Rigshosp rtg afd, jan 62 1^{rsl} Diakonissestift rtg afd, maj 62 konst overl sst, aug 62 1^{rsl} KAS Gentofte rtg afd, fra april 64 overl Centralsgh Holbæk rtg afd. — Rsl Hæren juni 54-jan 55 og juni 55-maj 56. — Deltaget i isotopkursus 58, radioterapi 58-59, røntgendiagnostik 59-60. — Tidsskr art. — Slægtslitt: Henrik J. Krebs: Slægter af Navnet Krebs, 2 udg 1935.

† **Kreiberg, Jørgen Georg**, f 20 juni 23 i Kbh, † 12 jan 77 (F: skibsfører Holger Theodor Andersen og Ida Christensen) (nfv 56). ~ 20 marts 48 i Kbh Margit Schwartz Nielsen, f 9 jan 25 i Horslunde (F: postassistent Karl N. og Ellen Schwartz). — St 41 Metropolitan, cand V 49. — Marts 49 turnus

Kalundborg Sgh, juni 50 vikar Sorø Sgh, okt 51 narkoselæge Slagelse Centralsgh, jan 53 kand sst med afd, okt 53 1^{rsl} Amtssgh Køge, fra aug 55 prakt Køge. — Red af: P.L.O. (i: Ugeskr læger 71). — Medl sjællandsk centraludv 58, medl best Sydøstsjællands Lkf, form 69-70, medl repr P.L.O. 68, Dadl 68, medl sjællandsk samarbejdsudv 68, sygekassevoldgiftsråd 69, bureauets voldgiftsret 70, medl best og praksisudv Lkf for Roskilde Amt.

Kreiborg, Per Rasmus, f 7 aug 42. — Cand V 71. — 72 rsl Sct Lukas Stift kir afd, fra sept 76 kompraksis Rødovre.

***Krenchel, Niels Jørgen**, f 22 sept 16 i Kbh (F: politiinsp, cand jur Ove Henrik K. og Anna Nancy Karen Christine Christensen). ~ 11 maj 46 i Juelsminde Elisabeth Due, f 25 nov 20 i Gramrode (F: proprietær Christian Olesen D. og Emma Nielsen). — St 34 Rungsted, cand V 44, speciall 54 (neurokirurgi), 63 (neurologi), dr med 61. — Juni 44-maj 45 turnus Kbh Kommunehosp afd II og V, sept-nov 45 sessionslæge dansk-engelsk rekruteringskom, marts 46-april 47 vikar og kand Frdbg Hosp afd N, juni 47 kand Rigshosp afd NK, okt 48 klin assist sst, okt 49 2^{rsl} sst, april 51 1^{rsl} sst, maj 56 Odense Amts og Bys Sgh afd U, dec 59 KAS Glostrup afd N, april 62 kand Statshosp Glostrup afd P, april 63 vikar 1^{rsl} KAS Glostrup afd N, jan 64 1^{rsl} polioinst, april 65 Rigshosp neuromed og neurokir amb, aug 68 overl Hjørring Sgh neuromed afd, fra okt 72 Svendborg Sgh neuro afd. — Lægelig rådg revalideringscentret for Kbh, Frederiksborg og Bornholm Amter fra maj 61. — Forf af: Intracranial racemose angiomas. A clinical study (disp 61).

***Kreutzfeldt, Anne Marie**, f 16 juli 45. — Cand V 75.

† **Kreutzfeldt, Harald**, f 3 sept 09 i Dybvad, Ørting, † 22 juni 80 (F: proprietær Christian K. og Anna Nielsen). ~ 27 marts 42 i Kbh tegner Annelise Cecilie Overgaard, f 2 april 13 i Kbh (F: grosserer Fritz O. og Ingrid Bruun O.). — St 27 Horsens, cand S 34, speciall 47 (pædiatri), embedslægegeeks 54, dr med 50. — Aug 34 vikar, sept 34 surnum kand Århus Amtssgh med afd, okt 34 vikar kand Vejle Sgh kir afd, jan 35 turnus Ribe Sgh, dec 35 kand Vejle Sgh kir afd, juni 37 rsl Hornslyd Sgh, aug 39 skibslæge ØK, jan 40 kand Århus Kommunehosp børneafd, maj 40 Odense Amts og Bys Sgh øreafd, dec 40 Sundby Hosp børneafd, maj 41 Dr Louise Børnehosp, nov 41 Blegdamshosp, juni 42 Finseninst med afd, juni 43 Børnehosp Fuglebakken, okt 43 vikar rsl Fru Hermansens Klin, maj 45 2^{rsl} Børnehosp Martinsvej, april 46 1^{rsl} sst, sept 50 børnelæge Kbh Univ børnepsyk klin, jan 52 sanitetslæge Sundhedsst, sept 56 afdlæge sst, april 58 ass overl sst, fra april 62 overl sst. — Kons i pæd Sct Joseph Hosp fra 65. — Lektor i hyg Kbh Univ sept 54-marts 58. — Friv assist Kbh Univ patol inst 44-50. — Studierejser USA 47, Stockholm 49 (pæd), England 68 (Public Health). — Forf af: Om silikose og tuberkulose. Belyst ved eksperimentelle undersøgelser på marsvin (disp 50); tidsskr art. — Sekr Dansk Pæd Selsk 52-58.



***Kreutzfeldt, Jørgen Christian**, f 25 marts 45. — Cand V 74.

***Kreutzfeldt, Mogens**, f 25 sept 47 i Horsens (F: lektor, civiling Henning Ove Steffensen og fysioterapeut Gudrun K.) (nvf 68). ~ 19 nov 72 i Ordrup sygepl Helene Dyssel, f 23 jan 52 i Kbh (F: læge Vagn D. og husholdningslærer Inge Hanne Fabricius). — St 67 Frdbg, cand V 76. — 76 rsl Kbh Kommehosp fys afd.



Kreutzfeldt, Preben, f 15 juni 14 i Kbh (F: smedemstr Johannes K. og Caja Carita Louise Jensen). ~ 30 juni 41 på Frdbg fotograf Løkke Steffensen, f 25 okt 14 i Svendborg (F: fotograf Holger S. og Laura Sofie Olsen). — St 33 Ø Borgerdyd, cand V 41, speciall 49 (oto-rhinolaryngologi). — Marts 41 turnus Bornholm Centralsgh Rønne, marts 42 vikar, juni-aug 42 vikar Skanderborg Sgh, okt 42 kand Sct Hans Hosp, jan 43 Avnstrup San, okt 43 rsl Skælskør Sgh, april 44 kand Militærhosp kir afd, nov 44 Sct Elisabeth Hosp kir afd, april-dec 45 KAS Gentofte øreafd, marts 46 Finsenst øreafd, okt 46-marts 47 sst med afd, juni 47 assist sst øreafd, aug 49 vikar kand Rigshosp afd F, marts 50 kand Frdbg Hosp afd H, sept 51 vikar, juli-okt 52 kand Rigshosp afd F, jan-juli 53 rsl Statens Hørecentral, nov 50 prakt speciall Kbh, fra april 53 Birkerød. — Kons i otol Ebberødgård 56-71. — Rsl Hæren okt 49, overl Forsvaret fra april 53, midlertidig rsl Bispebjerg Hosp nerokir afd juni 56, ledende læge Høvelte-Sandholm-Sjælsmark garnison 64, forsvarrets lægekorps stab og hjemmeværnskommandørlæge 70, medl NATO med working party 74. — R 76, HvjFT 76.



† **Krey, Hans**, f 27 maj 1893 i Sønderborg, † 11 nov 64 sst (F: dr med Johann K., † 23 nov 57, og Emma Poppendieck). ~ 9 sept 42 i Sønderborg Wilhelmine Marie Cathrine Møller, f 29 april 06 i Sønderborg (F: købmand Nicolai M. og Maria Christine Lorenzen). — St 11 Oberrealschule Sønderborg, cand og dr med Kiel V 20, dansk jus 20. — 14-18 militærlæge, fra 20 prakt Sønderborg. — Læge De Gamles Hjem 31-62. — (PrJK 2).



Kriegbaum, Palle Eggert, f 26 dec 27 i Sakskøbing (F: forvalter Sakskøbing Sukkerfabrik Jacob Christoffer Johansen og Amly Jacob Møller) (nvf 76). ~ 17 juli 53 i Valby sygepl Birthe Lykke Holm, f 20 juli 29 i Kbh (F: civiling Kai Lykke H. og Ane Marie Jensen). — St 46 Holte, cand V 54, speciall 66 (fysiurgi), 67 (intern medicin), dr med 70 Odense. — Marts 54 turnus Amtssgh Maribo og Amtssgh Nakskov, marts 55 kand Ålborg Kommehosp med afd, marts 56 2'rsl Centralsgh Holbæk med afd, jan 58 Marselisborg Hosp med-epid afd, marts 59 halvårskand Dr Louise Børnehosp,



sept 59 kand Frdbg Hosp centrallab, nov 60 Bispebjerg Hosp neuromed afd, juni 61 2'rsl Frdbg Hosp fys afd, april 63-okt 65 1'rsl sst, maj-okt 64 till vikar kand Ortopædisk Hosp afd II, okt 65 vikar kand Rigshosp afd U, nov 65 1'rsl Fysiurgisk Hosp Hornbæk, juni 66 2'rsl Frdbg Hosp afd E, juli 66 1'rsl sst, juni 67 De Gamles By fys afd, jan 69 overl Odense Sgh fys afd, aug 70 overl Fysiurgisk Sgh Vordingborg, fra febr 72 overl FAC Hillerød fys afd. — Kons Frdbg Hosp sigtlab okt 65-dec 69. — Undervist i fys med stud Odense Univ 69 og 70. — Værnepligtig militærlæge juni 56-jan 57. — Studierejser Wien 60, Lund 61, Finland 63, kurser: elektronmikroskopi 62, med statistik 62 og 63, histokemi 64. — Forf af: Klinisk-patogenetiske undersøgelser af klassisk kronisk leddegigt (disp 70); tidsskr art. — Sekr Dansk Fysiurgers Org 62-65, medl forskningsudv for Dansk Fys Selsk 64-71, medl best Dansk Selsk for Giftforsk 67. — Tildelt Lars Christophersen og hustrus legat for giftforsk 70. — Slægtslitt: L. Mylius-Erichsen: Den jydskede Hede før og nu, 1903.

Kringelbach, Anne-Mette, f 15 april 49. — Cand V 76.

Kringelbach, Erik, f 9 okt 03 i Sæby (F: kredslege Viggo K., † 29 sept 51, og Johanne Dorothea Marie Schönheyder). ~ 7 juni 31 i Kbh Inga Louise Blytmann, f 9 nov 09 på Frdbg (F: ing Erik Emanuel B. og Ellen Margrethe Fordsmand). — St 22 Sorø, cand S 30. — Aug 30-jan 31 kand Julemærkesan Kolding, marts 31 vikar og aman, april 31 kand Haderslev Sgh, april 33 2'rsl Randers Centralsgh, april 34 assist Epidemishg og øreclin Randers, okt 34 fast kand Sundby Hosp med afd, okt 35 rsl Vordingborg Sgh, okt 40-jan 74 prakt Harlev, privat. — Skolelæge sept 48-aug 66. — Slægtslitt (mødrene): Patriciske Slægter I, 1891.



Kringelbach, Jørgen, f 8 juni 15 på Frdbg (F: journalist Arne K. og Charlotte Cathrine Cecilie Esbensen). ~ 1 febr 42 i Kbh sygepl Erna Ælkær, f 1 aug 13 i Herlufsholm (F: skovfoged, sognerådsform Christian Æ. og Johanne Kirstine Jørgensen). — St 33 Metropolitan, cand V 42, speciall 50 (intern medicin), 55 (pædiatri). — Febr 42 turnus Næstved Centralsgh, febr 43 kand sst med afd, maj 44 sst kir afd, marts 45 Børnesan Vordingborg, okt 45 rsl sst, sept 46 1'rsl Ribe Sgh, dec 47 Næstved Centralsgh med afd, dec 50 kand Børnehosp Fuglebakken, maj 52 Blegdamshosp epid afd, aug 52 vikar kand Dr Louise Børnehosp, sept 52 kand Rudolph Bergh Hosp, dec 52 KAS Gentofte børneafd, maj 53 2'rsl sst, febr 54 1'rsl sst, aug 57-okt 80 overl Nykøbing FI Centralsgh børneafd, prakt speciall Nykøbing FI. — Pæd kons for Maribo amts sundhedsplejersker april 59-73. — Assist Rigshosp børneasthmaklin dec 55-57, skolelæge Nykøbing FI komm juli 61-65. — Tidsskr art. — Medl skoleråd sygeplejeskolen Nykøbing FI 61, medl korpsledelsen Det Danske Spejderkorps 52-67, medl best 68, næstform kredsudv landsforen for Mentalhyg 63, medl Red Barnets Landskom fra 68; medl Advisory Com on Scouting with the Handicapped 63-70. — Tildelt Det Danske Spejderkorps guldilje og hæderstegn, Det Danske Spejderkorps sølvulv, Red Barnets ærenål.



Kringsholm, Birgitte, f 3 marts 43 på Frdbg (F: adm dir Helge Otto Jørgensen og cand jur Caro K.) (nvf 76). ~ 17 jan 70 i Kbh civiling Henning Nielsen, f 7 juli 40 i Kgs Lyngby (F: gårdejer Sigfred N. og Ellen Petersen). — St 61 Bagsværd, cand S 70, embedslægeeks 78. — Aug 70 vikar rsl Rigshosp børnekir afd, okt 70 rsl KAS Glostrup rtg afd, jan 72 Bispebjerg Hosp kir afd M, nov 72 adj Kbh Univ retsmed inst retsapatol afd, april 76 rsl Diakonissestift med afd C, febr 77 Bispebjerg Hosp patol afd, jan 79 Hvidovre Hosp patol afd. — Tidsskr art om bl a patol emner og narkomandødsfald i Danmark i 1978 og 79.

***Krintel, Jens Jacob**, f 20 aug 51. — Cand S 78.

***Kristensen, Aksel Kloppenborg**, f 30 juli 08 i Vandborg, Bonnet (F: førstelærer Niels K. og Kathrine Kloppenborg). ~ 20 aug 38 i Kbh læge Anna Kloppenborg K. — St 29 Viborg, cand S 36. — Juli 36 turnus Ålborg Amtssgh, juli 37 fast kand Nykøbing M Sgh, aug 38 rsl Sct Elisabeth Hosp Holbæk, dec 38 2'rsel Skive Sgh med afd, jan 41 kand Sct Elisabeth Hosp med afd, maj 41 vikar, juli 41 kand Børnehosp Fuglebakken, fra okt 41 prakt Nørre Åby, privat. — Skolelæge april 42-44.

***Kristensen, Anna Kloppenborg**, f 21 febr 11 i Brenderup F (F: gårdejer Christian Thomsen og Anine Jørgensen). ~ 20 aug 38 i Kbh læge Aksel Kloppenborg K. — St 29 priv, cand S 36. — Juli 36 turnus Randers Centralsgh, juli 37 kand Fysiurgisk Hosp Hald, sept 37 Sindssygehosp Viborg, maj 38 vikar kand Ålborg Kommunehosp med afd, aug og dec 38 vikar, jan 39 kand Statshosp Viborg, dec 39-febr 40 vikar, jan-juli 41 kand Bispebjerg Hosp psyk afd, jan 42 prakt Nørre Åby, privat sst. — Skolelæge april 44.

***Kristensen, Anna Krabbe**, f 27 marts 36 i Flovlev (F: gårdejer Peder K. og Johanne Krabbe). — St 55 Struer, cand S 63 Århus. — Sept 63 turnus Kalundborg Sgh, aug 67 prakt Ballerup, fra maj 69 prakt Kbh.

Kristensen, Anne Sophie Friis, f 2 aug 43 i Branderup (F: gårdejer Holger Rostgård Andersen og Mette Marie Petersen). ~ 2 juli 65 i Branderup vidensk assist, cand agro Verner Friis K., f 19 aug 37 i Okslund (F: gårdejer Peter Poulsen K. og Caroline Friis). — St 62 Tønder, cand S 69. — Juli 69 rsl Sorø Ortopædkirurgiske Sgh, april 71 vikar rsl FAC Hillerød ortopæd-kir afd, juli 71 rsl sst rtg afd, maj-sept 72 vikar rsl sst afd F, nov 72 rsl rotant Slagelse Centralsgh, april 75 aman Svinninge, fra jan 76 kompraksis sst.



***Kristensen, Bent Østergaard**, f 22 aug 43 i Struer. — Cand V 71 Århus, speciall 81 (intern medicin).

***Kristensen, Berit Olga**, f 16 marts 49. — Cand V 76 Århus.

Kristensen, Birgit Irene, f 23 juli 50 i Tjærborg (F: chauffør Hans Jacob Kirsten og Petra Bine K.). — St 71 Fyns Kursus, cand V 79 Odense. — Marts 79 rsl Forsorgscentret for Vejle Amt, Bredning, juli 79 turnus Kolding Sgh kir afd.

Kristensen, Erik Steen Bjørn, f 13 sept 41 i Kbh (F: overkir, dr med Bjørn K., † 2 okt 61, og Agnes Vilhelmine Frimodt Clausen). ~ 13 maj 66 i Gladsaxe bankassistent Birgit Andersen, f 20 nov 44 i Frederikssund (F: kriminalassistent Vilhelm A. og Else Margrethe Andersen). — St 60 Nykøbing Fl, cand S 67, speciall 76 (oftalmologi). — Aug 67 rsl rotant Sct Joseph Hosp, aug 69 rsl KAS Gentofte kir afd, marts 70 vikar rsl Kbh Kommunehosp øjenafd, dec 70 rsl Bispebjerg Hosp afd G, juni 71 vikar rsl Kbh Kommunehosp øjenafd, febr 72 rsl sst, marts 73 Rigshosp afd TA, sept 73 KAS Gentofte øjenafd, maj 74 1'rsel Blindeinst øjenklin, febr 75 KAS Gentofte øjenafd, fra sept 78 prakt speciall Ballerup. — Undervist i arvebiol 1 del Kbh Univ arvebiol inst E 68 og 69. — Natvisitator Kbh Kommunehosp marts 70-aug 73. — Kursus i mikrokir London jan 77. — Tidsskr art.



***Kristensen, Bo Traberg**, f 29 juni 52. — Cand S 79 Århus.

***Kristensen, Christian Bruun**, f 11 jan 47 i Grindsted. — Cand V 74.

***Kristensen, Dan Lennart**, f 13 febr 43. — Cand S 71.

Kristensen, Ellen, — Cand S 72 Århus.

***Kristensen, Ellids**, f 22 juli 53. — Cand S 80 Århus.

Kristensen, Erik, f 18 juni 43. — Cand V 69.

Kristensen, Erik Skoubo, f 4 okt 44 i Vivild (F: politiassistent Ove Peter K. og Herdis Skoubo). — St 64 Århus, cand V 73. — Marts 73 underlækar Malmö Allmänna Sjukh med afd, Sverige, nov 73 sst kir afd, maj 74 sst afd for infektionssyg, aug 74 sst psyk afd, nov 74 kons WHO Indien, marts 75 rsl Århus Amtssgh kir afd, aug 75 i Hæren, nov 75 rsl Århus Amtssgh kir afd, jan 76 Hæren DANCON, Cypern, juli 76 Århus Amtssgh kir afd, jan 77 Herning Centralsgh gyn-obst afd, aug 77 1'rsel sst kir afd, juni 78 kursist Århus Amtssgh kir afd, juni 80 rsl sst kir afd, jan 81 vikar 1'rsel sst kir afd, april 81 klin assist sst.



***Kristensen, Erik Steen**, f 27 maj 51. — Cand V 80 Århus.

***Kristensen, Finn Børlum**, f 25 marts 51. — Cand V 79 Århus.

***Kristensen, Flemming Werner**, f 1 sept 46. — Cand V 77.

***Kristensen, Frank Bo**, f 18 aug 52. — Cand S 81 Århus.

Kristensen, Frode, f 27 nov 23 i Egvad (F: gårdejer Eksel K. og Signe Nielsen). ~ 2 jan 59 i Odense anæstlæge Inger Kristoffersen, f 2 febr 33 i Skellerup (F: skibsværftsarb Martin K. og Jenny Rasmussen). — St 51 Statens Kursus, cand V 60 Århus. — Febr 60 turnus Fredericia Sgh, febr 61 kand sst, juli 61 lægemissionær under Dansk missionselsk, april 62-66 læge Ndolage Hosp Tanzania, 67-72 overl Nyakahanga Hosp Tanzania, okt 72 aman Vorbasse, fra juli 73 kompraksis sst. — Studierejse London (tropesygd) 61.



Kristensen, Gert, f 20 juni 51. — St 71, cand V 79.

***Kristensen, Grethe**, f 20 sept 50. — Cand S 77.

***Kristensen, Gunnar Balle**, f 17 febr 46 i Øster Assels (F: gårdejer Ejnar Balle K. og Elly Svenningssøn). — St 65 Nykøbing M, cand S 72 Århus. — Nov 72 vikar provinsiallækar Hofors Sverige, dec 72 rsl Haderslev Sgh rtg afd.



***Kristensen, Hans Jørn**, f 19 febr 44. — Cand V 73 Århus. — Dec 73 rsl Skanderborg Sgh, 77 sst med afd, 78 1' rsl Viborg Sgh Vest med afd, fra 80 prakt Børkop.

***Kristensen, Hans Peder Østergaard**, f 17 juli 22 i FASTER (F: gårdejer Jens K. og Ane Marie Thomsen). ~ 30 juni 48 i Nimtofte tandlæge Frida Hansens Rasmussen, f 10 juli 22 i Nimtofte (F: gårdejer Anders R. og Augusta Lassen). — St 41 Tarm, cand V 49, speciall 60 (intern medicin, stofskiftesygdomme), 62 (blodsygdomme), dr med 58. — Febr 49 turnus Randers Centralsgh, febr 50 kand Nykøbing M Sgh, sept 50 årskand Silkeborg Centralsgh med afd, nov 51 Slagelse Centralsgh med afd, aug 52 halvårskand Belgdamshosp epid afd, jan 53 Rigshosp afd G, juli 53 Molde Sykeh, Norge, sept 53-juni 54 vidensk assist Kbh Univ biokemisk inst, maj 54 årskand De Gamles By, juli 55 vikar 2' rsl KAS Gentofte afd C, marts 56 årskand sst, marts 57 halvårskand Rigshosp afd H, sept 57 2' rsl Frdbg Hosp afd E, sept 59 1' rsl KAS Gentofte afd C, fra aug 63 overl Slagelse Centralsgh med afd. — Forf af: Vitamin B12-indholdet i menneskeblod (disp 58); tidsskr art. — Form uddannelsesudv for Sydvestsjællands og senere Vestsjællands Lkf 65-71, medl best 70-71, form voldgiftsretten fra 71, medl udv nedsat af Dansk Selsk for Intern Med vedr den interne medicins nuværende og fremtidige funktioner 70-71, medl sammes uddannelsesudv og kursusudv 70, medl best og forretningsudv for kolonien Filadelfia 65; Deltaget i kongr i Wien 61, Stockholm 64, Strasbourg 66, New York 68 og München 70 (blodsygd), Rom 64 og Wien 70 (thyreoidesygd).



Kristensen, Harald Kristian, f 25 aug 14 i Kbh (F: vogmand Kristian K. og manufakturhldr Jacobine Margrethe Nielsen). ~ 24 maj 42 i Odense laborant Ruth Reinholdt Rasmussen, f 23 maj 16 i Nyborg (F: trafikkontrollør Holger Christian R. og Kirstine Margrethe Reinholdt). — St 32 priv, cand S 39, speciall 48 (oto-rhino-laryngologi), dr med 49. — Sept 39-aug 40 turnus KAS Gentofte afd F og H, okt 40 friv assist Kbh Kommunehosp øreafd, febr 41 kand Odense Amts og Bys Sgh øreafd, febr 42 assist Fyn Stift patol-anat inst, okt 43 kand Odense Amts og Bys Sgh kir afd, okt 44 2' rsl sst, febr 46 klin assist Rigshosp øreafd, okt 47-okt 49 2' rsl sst, okt 49 British Council Scholar, aug 50 1' rsl Rigshosp øreafd, fra febr 54 overl sst. — Kons Radiumstat Kbh 50, kons i øre-næse-halssygd Grønland 65-66, 71, 72, 77, 78 og 81. — Prof i oto-rhino-laryngol Kbh Univ fra febr 54, leder speciallægekursus 67. — Prakt speciall juli 52-70, læge ved Kgl Danske Musikkonserverium sangskolen 64, fung censor i anat med eks 46-53. — Studierejser Lund 48 (fasekontrastmikroskopgi), London 49 (plastikkir), London 50 (otoneurolog), Amsterdam og Utrecht 53 (cupulometri), USA 57 (otol), London og Edinburgh 61 (stapedectomi), Zürich 70 (operationer på indre øregang). — Forf af: Afkalkningsproblemer i den histologiske teknik. Med bidrag til indre øres histologi (disp 49); medfor af: Nordisk lærebog i oto-rhino-laryngologi; red af: Acta Oto-Laryngol 58; medred af: Annals Otol, Rhinol & Laryngol 62; medl editorial board Excerpta Medica 63; tidsskr art. — Tilf sagkyndig Retslægeråd 54, medl socialmin tunghørenævn 54, sammes døvenævn 57, dekan lægevidensk fakultet Kbh Univ 59-60, medl best Overlægeforen Kbh-Frdbg 55-58, form Dansk Otol Selsk 57-59, form udv vedr kursusafd 64, medl best Dansk Akust Selsk 60, Dansk Selsk for Allergiforskn 60, repr Dansk Talepædagog Foren 60, Scleroseforen 60, repr i styrelsen for Nordisk Oto-rhino-laryngol Foren 67, medl best Harvig legat 61, Kbh Univ repr i Danske Studenters Idrætsforbund 68, repr Kgl Dansk Aeroklubs lægeudv 68-69, medl best Dansk Med Hist Selsk 78, vicepres XVII Nordiske Oto-rhino-laryngologkongr 69; medl Collegium Oto-rhino-Laryngologicum 54, medl Svensk Läkareforen 58, medl Barany Soc 63, korresp medl Deutsche Gesellschaft für Hals-Nasen-Ohren Heilkunde und Kopf und Hals chirurgie 69. — Honorary Member Scot Otolaryngol Soc 60; gæsteforelæser London Univ 62, Martin Luther Univ, Halle 63; tildelt ørelæge Kleins Legat 69. — R 62, R 71.



Kristensen, Helge Højgaard, f 24 april 11 i Reerslev (F: proprietær Kristen Frederik K. og Anna Jensen). ~ 1° 7 okt 44 i Ribe Eli Hertz Hansen, f 18 aug 25 i Esbjerg (F: slagtermstr Axel H. og Gerda Hertz), æl op 59; 2° 22 juli 66 i Halmstad, Sverige, sygepl Anncatrine Sjøberg, f 23 dec 36 i Ovansjö, Gävleborgs Län. — St 30 Kolding, cand V 39, speciall 48 (intern medicin), svensk speciall 66 (oftalmologi). — Febr 39 turnus Nykøbing FI Centralsgh, febr og maj 40 vikar, sept 40 kand Ålborg Tub Hosp og Tub Stat, okt 41 Avnstrup San, maj 42 Odense Amts og Bys Sgh med afd, sept 43 1' rsl Esbjerg Centralsgh med afd, sept 45 rsl Ålborg Tub Hosp og Tub Stat, nov 45 kand Øresundshosp, april 46 2' rsl sst, marts 47 kand Rudolph Bergh Hosp, aug 47 Belgdamshosp, jan 48 Børneafd Martinsvej, maj 48 prakt Stubbekøbing, april 62 2' rsl Sct Elisabeth Hosp Næstved øjenafd, jan 64



underl kare V xj  Centrallas  jenafd, Sverige, aug 64 Halmstad Centrallas  jenafd, dec 67 bitr  verl kare Visby Las  jenafd, sept 68 Eskilstuna Centrallas  jenafd, maj 70 vikar Uddevalla Centrallas  jenafd, sept 72 rsl Esbjerg Centralsgh  jenafd, okt 77 vikar overl Landssgh Thorshavn  jenafd, fra juni 78 prakt speciall Varde.

***Kristensen, Hella Koopmann**, f 22 dec 48 i T nder (F: rektor Paul Johannes Koopman og l rer Meta Dorothea Gr ber). ~ 10 juli 76 i Tinglev l ge Valdemar Nygaard K. — St 68  benr , cand S 76  rhus. — Aug 76 vikar rsl  rhus Amtssgh kir afd I.



Kristensen, Henning, f 15 sept 31 i Holstebro (F: repr Jens J rgen K. og Agnes Kirstine Andersen). ~ 17 aug 57 i  rhus Eija Liisa Vieno, f 25 april 34 i Turku, Finland (F: skr ddermstr Paavo Erkki V. og Elisa Rytk nen). — St 51 Struer, cand S 60  rhus, speciall 70 (kirurgi), 71 (ortop disk kirurgi). — Juli 60 vikar kand  rhus Kommnehosp  re-n se-halsafd, sept 60 turnus Amtssgh Nakskov, sept 61 2'rsI sst kir afd, juli 62 Juelsminde Hosp, dec 64 rsl Hj rriing Sgh kir afd, maj 66 1'rsI sst, jan 68 rsl sst rtg afd, aug 68  rhus Kommnehosp afd S, april 69 Ortop disk Hosp  rhus, marts 70 1'rsI sst, marts 73 Odense Sgh afd O og  , fra okt 75 overl Haderslev Sgh ortop disk afd. — Undervist i topografisk anat  rhus Univ F 70, i ortop d kir sst inst for terapiassist 70-73, Odense Univ F 73 og 75. — Rsl Kong Chr X Gigthosp Gr sten dec 62-juli 63, rsl H ren dec 62-juli 63. — Deltaget i Dansk Kir Selsk, Dansk Ortop d Selsk og Nordisk Ortop d Foren postgraduate kurser 65-75, studierejser G teborg 67, London 72. — Tidsskr art. — Repr Fayl 61-62, tillidsmand for yngre l ger Hj rriing Sgh 65-68, Ortop disk Hosp  rhus 70-72.



***Kristensen, Henning Sund**, f 30 okt 24 i Vestervig (F: husmand Lars K. og Laura Kirstine Mathilde Kr mmer). — St 42 Birker d, cand V 50, speciall 65 (an stesiologi). — Febr 50 turnus FAC Hiller d, febr 51 kand Tarm Amtssgh, febr 52 vikar kand sst, maj 53 kand Blegdamshosp epid afd, juli 53 FAC Hiller d med afd, nov 53, maj og juli 54 Blegdamshosp, marts 58 klin assist Rigshosp m tjeneste Blegdamshosp epid afd, jan 62 kand Kbh Kommnehosp an st afd, sept 63 an stl ge Bispebjerg Hosp an st afd, dec 64 l gekons Blegdamshosp afsnit for respirationsh mmede, april 68 overl sst an st afd, fra april 75 Rigshosp an st afd.

***Kristensen, Herluf**, f 10 juli 45 i Nr Omme (F: gravemstr Kristian Ejnar K. og Erna Kirstine Pedersen). ~ 24 febr 68 i Brande sygepl Nina Petrine Langgaard, f 21 febr 46 i Kbh (F: maskinarb Jeppe Aage Jensen L. og Elly Margrethe Rix). — St 65 Herning, cand S 76  rhus. — Juli 76 vikar rsl Viborg Sgh gyn-obst afd, okt 76 rsl S nderborg Sgh rtg afd, senere Viborg Sgh Vest gyn-obst afd. — Underv assist Inst for Human Genetik  rhus Univ 69-76.



***Kristensen, Ib Gert**, f 28 dec 49. — Cand V 78.

***Kristensen, Inge Eg**, f 17 april 45. — Cand V 76 Odense.

Kristensen, Ingrid Bayer, f 20 dec 42 i T rs (F: K. L. Knudsen og Else Knudsen). ~ 6 juni 67 i T rs l ge Bent  stergaard K. — St 62 Hj rriing, cand V 71  rhus, speciall 80 (patologisk anatomi og histologi). — Okt 71 rsl retsmed inst  rhus, senere 1'rsI  rhus Amtssgh patol inst.

† **Kristensen, Ivan H jland**, f 14 aug 41, † 5 dec 81. — Cand S 71. — Fra juli 76 prakt Kbh.

***Kristensen, Jan**, f 27 april 51. — Cand S 77 Odense.

***Kristensen, Jan Karl**, f 10 dec 48. — Cand S 76.

Kristensen, Jens Peder Halkj r, f 9 nov 44 p  Frdbg (F: museums-kons Poul Halkj r K. og h jskole-l rer Laura Kirstine Lauersen Brunbjerg). ~ 10 juli 71 i Roskilde ergoterapeut Bodil R der, f 27 marts 43 p  Frdbg (F: l ge Bendt Emil R. og sygepl Inger  lisabeth Lottrup). — St 63 Christianshavn, cand S 70. — Juli 70 vikar rsl Bispebjerg Hosp kir afd D, aug 70 sst fys afd, dec 70 rsl sst, herunder febr-okt 73 1'rsI sst, nov 73 klin assist sst, nov 77 turnus sst afd U, herunder skadestue og akut modtageafd, maj 78 sst med afd TA, herunder sept og okt 78 1'rsI sst, nov 78 rsl Kbh Kommnehosp neurop afd, herunder marts-aug 79 1'rsI sst, nov 79 kursist KAS Glostrup fys afd, aug 80 1'rsI Ortop disk Hosp fys afd  T, maj 81 Rigshosp fys afd T. — Undervist i fys sygeplejskolen Rigshosp 70-78, undervist Forsvarets Sanit sskole 70-72, i anat, fysiolog og tr ningsl re Flyvev bnets Officersskole 72, i idr tsmed for l ger p  Underl geskolen, ved Dansk Fys Selsk efteruddannelseskursus nov 74, i fys med stud E 75, i klin arbejdsfysiolog 74-77, ved Dansk Kir Foren delkursus i kn leddets ortop di nov 76. — L ge idr tsklin Rigshosp fra aug 71; censor i fys Fysioterapisolen Skodsborg E 75. — Deltaget i div studierejser og kurser indenfor arbejdsfysiolog, fys og idr tsmed. — Tidsskr art og foredrag om arbejds- og muskelfysiolog, reumatolog og idr tsmed emner. — N stform Dansk Idr tsmed Selsk, medl best Dansk Selsk for Giftforskning, Dansk Fys Selsk uddannelsesudv; deltaget i nordiske og int kongr og symposier bl a Oulu, Brussels, Wiesbaden, Jerusalem og Warchaw 79, Oslo, Helsinki, Paris 80, Tokio og Paris 81.



Kristensen, Jens J rn Rahbek, f 17 juni 47 i S r Omme (F: k bmand Jens Rahbech Christensen og assist Ingrid Bang). ~ 10 april 71 i F rup sygepl Kirsten Jensen, f 6 jan 49 i F rup (F: lagerarb Vilhelm J. og Jenny Kristine Kristensen). — St 66 Tarm, cand V 74  rhus. — Febr 74 rsl Grindsted Sgh, aug 75 H ren, nov 75 Grindsted Sgh, febr 76 S v rnet, okt 76 Grindsted Sgh, jan 77 Esbjerg Centralsgh kir afd, juni 78 aman Fan , fra jan 79 prakt sst. — Form Grindsted Vagtl geforen febr 76.



***Kristensen, Jens Sand**, f 7 juni 24 i Vangsa, Thisted (F: lærer Jens Edvard K. og Ane Dorthea Sand). ~ 14 okt 50 sygepl Inge Agnete Larsen, f 23 aug 23 i Kbh (F: handelsgartner Kai Theodor L. og Gerda Vendelia Jensen). — St 43 Ålborg, cand S 51, speciall 69 (patologisk anatomi og histologi). — Juni-sept 49 vikar kand Ålborg Amtssgh tub afd, juli-aug 50 Kbh Kommunehosp afd I, juli 51 underlæge Hæren, okt 51 vikar Sidsjön Sjukh Sundsvall, Sverige, nov 51 klinicist Rigshosp fødeafd, dec 51 turnus Bispebjerg Hosp afd B og A, dec 52 vikar årskand sst afd F, jan 53 vikar turnuskand Ålborg Kommunehosp kir afd, febr 53 rsl Danske Kommando Tyskland, juni 53 årskand Vejle Sgh kir afd, juni 54 vikar 2' rsl sst, sept 54 2' rsl Tarm Amtssgh, jan 56 prakt Ølgod, nov 57 rsl Give Sgh, aug 59 prakt Karup J, febr 67 1' rsl Vejle Sgh patol-anat inst, okt 68 Odense Amt og Bys Sgh patol inst, fra sept 70 overl Randers Centralsgh patol inst. — Rsl Flyvevåbnet sept 59. — Studieophold Texas 62 (School of Aviation Medicine, Brooks Air Force).

***Kristensen, Jesper Holm**, f 26 jan 51. — Cand V 79.

† **Kristensen, Johannes**, f 8 juli 1897 i Vissing, Lerbjerg, † 4 febr 81 (F: gårdejer Thomas Berner K. og Marie Katrine Fisker). ~ 21 sept 28 i Horsens ana Sofie Marie Mikkelsen, f 20 jan 03 i Horsens (F: bagermstr Richard M. og Marie Sørensen). — St 17 Randers, cand V 28, speciall 39 (oto-rhino-laryngologi). — Marts-april 28 aman, juni 28 kand Odense Amt og Bys Sgh med og kir afd, ekstraord turnusbevis, okt 29 vikar, jan 30 rsl Fåborg Sgh, nov 32-maj 35 assist Sct Joseph Hosp otol afd, juli-dec 35 assist Finseninstit øreafd, marts 37-febr 38 Kbh Kommunehosp øreafd, maj-aug 38 vikar assist Finseninstit øreafd, jan 39-okt 40 assist Blegdamshosp øreafd, marts 43-maj 50 Militærhosp øreafd, nov 32 prakt Kbh, febr 41-69 prakt speciall Lyngby, privat Kbh.

***Kristensen, Johannes Kjeldstrup**, f 19 marts 42. — Cand V 69 Århus.

***Kristensen, John Grønlund**, f 5 jan 48. — Cand S 75 Århus.

Kristensen, Jørgen Kjær, f 13 febr 30 i Kalundborg (F: installatør Jens Kjær K. og Ingrid Bolette Nielsen). ~ 30 nov i Haderslev sygepl Ragnhild Olga Martens, f 5 marts 26 i Haderslev (F: Hans Adolf Martin M. og Agnes Dahl). — St 49 Slagelse, cand S 57. — Jan 58 turnus Amtssgh Roskilde, jan 59 vikar kand sst kir afd, febr 59 kand Næstved Centralsgh rtg afd, april 59 rsl Hæren, okt 59 kand Næstved Centralsgh rtg afd, juni 60 vikar kand sst med afd, juni 60 kand sst kir afd, dec 60 kand sst kir afd, dec 61 underlækar Vetlanda Sjukstuga, Sverige, maj 62 2' rsl Svendborg Sgh med afd, fra nov 63 prakt Greve Strand.

Kristensen, Jørgen Kvist, f 16 nov 37 i Fårevejle (F: ejendomsmægler Søren Kvist K. og Amalie Ludvigsen). ~ 11 sept 68 i Reno Nevada, USA, sygepl Anne Merete Friis, f 16 jan 42 i Kbh (F: dir Ebbe F. og Gunda Jørgensen). — St 56 Rungsted, cand V 64, speciall 74 (kirurgi). — April 64 turnus KAS Gentofte afd F og H, april 65 rsl sst afd H, okt 66-maj 67 under orlov 1' rsl Det danske FN-Hosp i Gaza kir afd, okt 67 kursist KAS Gentofte kir afd, okt 69 kandidatstip Kbh Univ, okt 72 rsl



KAS Gentofte gyn-obst afd G, april 73 1' rsl kir afd H, sept 76 Rigshosp kir afd D, april 77 under orlov rsl KAS Herlev med nefrol afd B, fra sept 79 overl sst. — Ekstern lektor i kir Kbh Univ fra sept 78. — Tidsskr art. — Form Dansk Ultralydsdiagnostiske Selsk 78-81.

***Kristensen, Jørgen Smedegaard**, f 12 maj 43. — St 61, cand V 70.

† **Kristensen, Jørgen Thygesen**, f 24 jan 20 i Raklev, † 17 marts 77 i Gråsten (F: sognepræst Anders T. K. og Harriet Jenny Jensen). ~ 22 marts 47 i Holsted musiklærer Elsebeth Kathrine Mathilde Sørensen, f 24 okt 20 i Holsted (F: dyrlæge Karl Frederik S. og Anna Mathilde Madsen). — St 38 Ribe, cand V 47. — Febr 47 vikar Tarm Amtssgh, maj 47 turnus Århus Amtssgh, maj-juni 48 vikar turnuskand sst kir afd, i Hæren, febr 49 kand Ebeltoft Sgh, febr 50 2' rsl Odder Sgh, juni 50 Esbjerg Centralsgh radiol afd, juni 52 kand Århus Kommunehosp rtg klin, juni 53 2' rsl sst, fra april 55 prakt Gråsten. — Læge skolehjemmet 55, læge Rinkenæs, Kværs og Holbøl børnehaver 68. — Studieophold Stockholm 54 (radiol). — Tidsskr art. — Medl takstudv Sønderjyllands Lkf 63, form sønderjyske centraludv 66, medl landsudv 66, form sønderjyske praksisudv 67, repr P.L.O. 67, medl jyske samarbejdsudv 66, befordringsudv 67, revisor administrationsfonden, medl sundhedskom 55. — Slægtslitt: Thorv. Lodberg: Iver Heide og Rebekka Højbjerg, 1934.



Kristensen, Jørn, f 10 juli 35 i Kysing, Odder. — St 53 Århus, cand V 62 Århus, speciall 71 (anæstesiologi). — Fra juni 80 overl Dronninglund Sgh anæst afd.

***Kristensen, Jørn**, f 1 april 50. — Cand V 79 Århus.

***Kristensen, Karl Agner**, f 3 jan 05 på Fejø (F: bankbest Gerhard K. og Poulina Poulsen). ~ 25 sept 42 i Frederikshavn Amy Jørgensen, f 20 juni 12 i Frederikshavn (F: fiskeskipper Albert J. og Marie Mortensen). — St 25 priv, cand S 33. — Juli 33 vikar, maj 34 kand Finseninstit kir afd, marts 35 sst dermatol afd, dec 35 Kbh Kommunehosp afd II, april 36 skibslæge ØK, aug 36 kand Kbh Kommunehosp afd V, dec 36 turnus Bispebjerg Hosp afd C, juni-nov 37 kand Børnehosp Fuglebakken, jan 38 Blegdamshosp, maj 38 Rigshosp fødeafd B, fra okt 38 prakt Horslunde. — Skolelæge april 38-49. — Medl sogneråd 54-62, form børneværn 54.

***Kristensen, Karl Laurits**, f 12 april 49. — Cand V 75 Århus.

Kristensen, Ketty Inger Kjærbye, f 5 okt 28 i Kbh (F: detailhdlr Ingvor Aksel Kjærbye Petersen og Else Margrethe Nielsen). ~ 23 juni 54 på Frdbg kunstmaler Herold Gudmand K., f 22 sept 30 på Askø (F: arbejdsmand David K. og jordemoder Regine K.). — St 47 Nørre Gym, cand S 54, speciall 64 (psykiatri). — Aug 54 turnus Kbh Kommunehosp afd II og I, aug 55 vikar kand Rigshosp afd NK, juli 56 sst afd N, jan 57 kand Sct Hans Hosp afd B, juli 58 kand Frdbg Hosp afd D, jan 59 kand og



konst 2^{rs}l Nørre Hosp, maj 60 årskand Frdbg Hosp afd D, juli 61 2^{rs}l sst, marts 63 1^{rs}l Sct Hans Hosp afd F, maj 64 klin assist Rigshosp afd O, jan 68 universitetsadj, jan 71 vidensk assist Kbh Univ inst for socialmed, fra aug 72 lektor sst. — Psyk kons Optræningsinst Rigshosp maj 70-dec 71, Forsorgsselskabets alkohollab Kbh nov 70-okt 71, lægekons Kbh Komm Socialforvaltning okt 71-marts 76, psyk kons Kbh Komm Familievejledning og Børne- og Ungdomsværn jan 72-marts 76, Kbh komm social- og sundhedsforvaltning fra april 76. — Planlægger og underviser i socialmed ved efteruddannelseskurser for div personalegrupper indenfor sundhedssektor og socialektor fra 73. — Vikar psyk spec Mødrehjælpen S 60 og vikar Justitsmin psyk klin B S 61, ledende læge Ørsholt behandlingshjem for alkoholskadede dec 67-dec 70; ænsor i psyk/socialmed for socionom- og socialformidleruddannelserne fra marts 81. — Deltaget i Dansk Selsk for Social Med kurser i epid og samfundsmed 75-77; studierejser England 61, WHO Edinburgh 72. — Tidsskr art. — Medl af underudv for socialpsykiatriens fremtid i Kbh og Frdbg 72, Fayl socialmed udv 72, sedv Dadl socialmed udv april-aug 72, form undervisningsudv ved social med inst fra 73, stedfortrædende institutbest sst fra 76, medl fagstudienæv n 2 det lægevidensk fakultet KU 74, 75 og fra 77, form 78 og 81, medl fakultetsstudienæv n 79 og 80, pædagogiske bedømmelsesudv 79-80, udv vedr afløsningsopgaver 78 og 80-81, faglige underudv for den prægraduate underv i socialmed 79-80, kursusnæv n for kursus i samfundsm 81; repr Kbh komm i tilsynsrådet for Koføeds skole A-klin 77-79, medl arbejdsgrupper nedsat af Socialist ved efteruddannelse af socialpædagoger og hjemmehjælperuddannelsen 77; deltaget i nordiske og int kongr bl a Polen 71, Uppsala 77, Danmark 78 og 79, Island 78, Tromsø, Stockholm 80.

Kristensen, Kim Agner, f 27 marts 45 i Horslunde (F: læge Karl Agner K. og Amy Verona Jørgensen). ~ 17 april 71 på Frdbg læge Lisbeth Errebo-Knuden. — St 63 Nakskov, cand V 71, ECFMG 70. — Febr 71 aman Horslunde, juli 71-jan 72 rotating internship at the Genesee Hosp, Univ of Rochester New York, fra juni 74 kompraksis Horslunde.



***Kristensen, Kim**, f 28 okt 50 i Kbh (F: blomsterhdlr Viggo K. og Inger K.). — St 69 Ø Borgerdyd, cand V 76. — 76 rsl Frdbg Hosp kir afd A.



Kristensen, Kirsten, f 12 sept 34 i Ålborg (F: overlærer Ehlmann Ulrik Nielsen og Valborg Johanne Bech). ~ 29 juli 70 i Kbh officer i Flyvevåbnet Lars Fin K. — St 53 Ålborg, cand S 63, speciall 76 (oto-rhino-laryngologi). — Juli 63 vikar turnuskand Bispebjerg Hosp afd C, okt 63 vikar kand Diakonissestift afd B, dec 63 rsl sst, juni 64 Kbh Kommunehosp nefrol afd V, maj 65 KAS Gentofte med afd C, jan 66 Rigshosp børneafd, maj 66 sst, nov 67 vikar rsl Rigshosp med afd TA, dec 67 rsl KAS Gentofte øre-næse-hals afd, juli 69 Rigshosp neurokir afd, april 70 vikar rsl sst

øre-næse-halsafd, juni 70 rsl sst, jan 75 1^{rs}l KAS Glostrup, fra okt 79 prakt speciall Kbh. — Kons i øre-næse-halssyg Vangedehuse og Lillemosegård juni 81. — Undervist i øre-næse-halssyg for sygeplejeelever Rigshosp 73 og KAS Glostrup 77 og 78. — Lægeassistent Rigshosp børneallergiklin okt 67. — Deltaget i kursus KAS Gentofte 74. — Tidsskr art. — Deltaget i symposium i ørekir Vejle 78.

***Kristensen, Kirsten Secher**, f 19 nov 47. — Cand V 75 Århus.

Kristensen, Kjeld Thomsen, f 19 marts 43 i Ålborg (F: Ane Margrethe K.). ~ 25 nov 67 i Aså Mona Østergård Nielsen, f 28 dec 43 i Ålestrup (F: centralbest Jens Østergård N. og sygehj Meta Østergård N.). — St 62 priv, cand V 70 Århus. — Febr 70 rsl Holstebro Centralsgh kir afd, aug 70 Underlægeskole, nov 70 rsl Holstebro Centralsgh rtg afd samt rsl Hæren, juli 71 Holstebro Centralsgh kir afd, nov 72 sst med afd, juli 72 Ålborg Sgh Nord med afd, jan 73 aman Tårs, fra okt 73 kompraksis sst. — Lærer ved Ergo- og fysioterapeutskolen i Holstebro aug 70-juni 71, Økonoms skolen Holstebro aug-dec 71, sygeplejeskolen i Ålborg. — Deltaget i symposium i stofskiftesygd marts 81.

Kristensen, Knud Hjuler, f 9 dec 43 i Bjerregrav (F: Karl Kjuler K. og Mary Pedersen). ~ 12 juni 65 i Lillerød viceforst Kirsten Tandrup, f 14 febr 44 i Gentofte (F: Johannes T. og Poula Sørensen). — St 62 Ahms Kursus, cand S 72. — Juli 72 Sct Lars Sjukh, Sverige, sept 72 rsl Ebeltoft Sgh, sept 73 Thisted Sgh med afd, sept 74 1^{rs}l sst, fra aug 77 prakt Koldby.

Kristensen, Kristen, f 23 maj 20 i Sig (F: lærer Jørgen Thomsen K. og Karen Kirstine Lauridsen). ~ 4 sept 48 i Fakse sygepl Jytte Skrydstrup, f 4 marts 24 i Fakse, † 7 juli 81 i Ebeltoft (F: købmand Villads S. og Rigmor Frandsen). — St 39 priv, cand S 46, speciall 60 (kirurgi). — Jan 47 turnus Svendborg Sgh, jan 48 kand sst med afd, jan 49 sst kir afd, jan 50 Odense Amts og Bys Sgh rtg afd, nov 50 Juelsminde Hosp, nov 51 Odense Amts og Bys Sgh afd D, nov 52 sst kir afd, marts 53 2^{rs}l sst afd A og K, nov 55 1^{rs}l sst, sept 58 Amtssgh Roskilde kir afd, juli 63 Juelsminde Hosp, okt 64 ass overl Amtssgh Roskilde kir afd, fra juli 68 overl Ebeltoft Sgh. — Tidsskr art.



***Kristensen, Kristian Peter**, f 18 juli 24 i Skivum (F: husmand Kresten K. og Inger Marie Jacobsen). — St 46 Birkerød, cand S 53, speciall 66 (intern medicin). — Jan 55 turnus Rigshosp afd B og D, marts 57 kand Frdbg Hosp afd E, sept 57 vikar kand Sundby Hosp børneafd, marts 58 kand Blegdamshosp børneafd, april 59 sst epid afd, juni 61 Rigshosp afd N, okt 63 rsl Undervisningshosp Léopoldville Congo med afd, dec 64 Amtssgh Roskilde med afd, senere 1^{rs}l Bispebjerg Hosp afd T, fra jan 73 prakt speciall Kbh.

Kristensen, Kristian Damgaard, f 6 maj 47 i Ålborg (F: landbrugslærere Marinus K. og Kathrine Johansen). — St 67 Århus, cand V 76 Århus. — Marts 76 rsl Skive Sgh fys afd, aug 76 Hjørring Sgh kir afd, maj 78 sst med afd D, nov 78 orlov til vidensk arbejde, jan 79 Hjørring Sgh kir afd, april 79 1' rsl sst ortopæd-kir afd, maj 80 rsl Ålborg Sgh Syd neurokir afd, dec 80 1' rsl sst ortopæd-kir afd. — Deltaget i AO-grundkursus, Davos dec 79, Dansk Ortopæd Foren protese-ortosekursus juni 80. — Tidsskr art og foredrag om ortopæd emner.



Kristensen, Kristine Hauge, f 14 april 25 i Horsens (F: gårdejer Jens Nielsen Hauge K. og Anne Marie Freja Jensen). — St 43 Horsens, cand V 51, embedslægeeks 64, speciall 67 (pædiatri), tysk jus 79. — Febr 51 turnus Vejle Sgh, febr 52 vikar fast kand Herning Centralsgh kir afd, febr 54 2' rsl Ålborg Kommunehosp med afd, nov 55 årskand Sundby Hosp børneafd, marts 57 kand Blegdamshosp børneafd, sept 57 sst epid afd, marts 58 Rudolph Bergh Hosp, juni 58 heldagsassistent Statens Seruminst diagnoseafd, aug 60 kand Rigshosp børneafd, marts 61 klin assist sst, jan 63 2' rsl Blegdamshosp børneafd, febr 66 1' rsl FAC Hillerød børneafd, april 70 overl Centralsgh Holbæk pæd afd, fra dec 73 ansat ved "Gesundheitsamt" Duisburg, Tyskland. — Studierejse USA 52-53. — Tidsskr art.



Kristensen, Kurt Sønderlund, f 22 maj 51 i Brande (F: gårdejer Martin K. og sygepl Anna Marie K.). ~ 10 april 76 i Nr Broby stud med Annebirthe Bo Hansen, f 8 dec 54 i Odense (F: civiling Børge H. og Grethe H.). — St 72 Hjørring, cand S 79 Odense. — Juli 79 rsl Nyborg Sgh kir afd, sept 79 rsl Forsvaret.



***Kristensen, Lars Kabel**, f 22 dec 47. — Cand S 74 Århus. — Fra maj 79 prakt Holstebro.

Kristensen, Lars Mosgaard, f 28 nov 45 i Vejle (F: læge Peder Mosgaard K. og sygepl. byrådsmedl Kirsten Norvang). ~ 17 maj 73 i Århus Naja Grethe Valborg Mette Villadsen, f 2 okt 49 i Godhavn, Grønland (F: forfatter, lærer Villads V. og vaskeriejer Birgitte Gerda Manikudtlaq). — St 65 Horsens, cand V 74 Århus. — Febr 74 rsl Sct Joseph Hosp Esbjerg gyn-obst afd, april 76 rsl rotant Spangsbjerg Hosp Esbjerg, okt 76 Esbjerg Centralsgh neuromed afd, april 77 sst kir afd, okt 77 Sct Joseph Hosp Esbjerg gyn-obst afd, april 78



Esbjerg Centralsgh med afd, okt 78 assist læge Holsteinsborg Sgh, juli 79 Christianshåb Sgh, aug 81 fung distrlæge sst, okt 81 distrlæge sst. — Undervist i gyn-obst Ribe amts sygeplejeskole 75-78. — Deltaget i 5th Int Symposium on Circumpolar Health Kbh 81.

Kristensen, Lars Østergaard, f 7 april 49 i Randers (F: overl, dr med Hans Peder Østergaard K. og tandlæge Frida H. Rasmussen). — St 67 Slagelse, cand S 74. — Juli 74 vikar rsl KAS Gentofte med afd F, juni 75 rsl sst, juni KAS Herlev med afd F, jan 77 vikar rsl sst kir afd H, aug 77 civil værnepligtig, juni 78 vikar rsl KAS Gentofte neuromed afd N, sept 78 kandidatstip Kbh Univ med-fysiol inst A, aug 81 rsl Hvidovre Hosp med hæmatol og rheumatol afd. — Scholarstip Kbh Univ inst for eksp med aug 70-juli 71. — Tidsskr art.



***Kristensen, Lone Holmgaard**, f 25 maj 42. — St 61 Horsens, cand V 70 Århus. — Jan 76 prakt Skanderborg.

Kristensen, Majken, f 31 dec 34 i Kbh (F: overl, dr med Svend Heindl og skoletandlæge Gyrithe Vera Dahl). ~ 17 okt 59 i Kisserup læge Mogens Brandt K. — St 53 Rysensteen, cand V 63, embedslægeeks 71. — Marts 63 turnus KAS Gentofte afd B og R, okt 64 rsl Finseninst pæd modtageafd, juli 67 Kysthosp Refsnæs socialpæd amb, aug 68 skolepsyk konsultation Kbh, sept 69 rsl Børnehosp Vangede, juni 71 Statshosp Glostrup afd O, sept 71 læge Mødrehjælpen Kbh, dec 72 1' rsl Kysthosp Refsnæs socialpæd amb, sept 74 skolelæge Gentofte komm, marts 76 Søllerød komm, fra aug 78 Kbh komm. — Undervist i socialmed Seminarieret for fritidspædagoger Vanløse 71-74, Den sociale højskole Kbh febr-juni 80. — Tilsl læge ved vuggestue og børnehave Kbh 68-73. — Deltaget i kursus i sundhedspædagogik 79 og 80. — Deltaget i symposium School Health Education Southampton april 81.



***Kristensen, Marianne Østergård**, f 3 april 51. — Cand V 77.

Kristensen, Marie Kirstine, f 10 juli 31 i Bording (F: gårdejer Kristen Mortensen K. og Ane Margrethe Iversen). — St 51 Rønde, cand V 60 Århus, ECFMG 70, speciall 71 (intern medicin), 74 (medicinsk gastroenterologi), dr med 74. — Febr 60 turnus Slagelse Centralsgh, febr 61 kand Sct Lukas Stift med og kir afd, nov 61 sst med afd, sept 63 2' rsl sst, nov 65 universitetsadj Kbh Univ farmakol inst, marts 69 rsl Rigshosp afd N, sept 69 kursist Rigshosp afd P, sept 70 vikar rsl sst, nov 70 1' rsl sst, maj-aug og okt-dec 71 under orlov vikar vidensk assist Kbh Univ farmakol inst, juni 74 1' rsl KAS Glostrup med afd F, jan 76 res assoc Univ California, San Francisco, gastroent res lab, dec 78 Surnum KAS Glostrup med afd F,



jan 79 vikar 1 rsl sst, juni 79 Bispebjerg Hosp med afd B. — Klinisk lektor i intern med 70-75 og 79-81. — Studierejse England 74, studieophold USA 76-78. — Forf af: Titration curves for gastric secretion. A study on duodenal ulcer and gastric ulcer with particular reference to the effect of glycopyrronium (disp 74); tidsskr art. — Deltaget i kongr omhandl gastroent i Prag, Paris, Kbh, Göteborg, Åbo, Miami, Toronto og Las Vegas.

*Kristensen, Marit Solveig, f 25 sept 52. — Cand S 79.

Kristensen, Martin Kristian, f 6 maj 1888 på Frdbg (F: skoleinsp Kristian Smidt K. og Maren Hjardemaal). ~ 31 dec 22 i Kbh Henny Cathrine Marie Kornerup Kruckow, f 6 jan 1893 i Næstved, † 2 dec 76 (F: møllejer, købmand Peter Nikolaj K. og Karen Dorothea Johanne Kornerup). — St 06 Metropolitan, cand S 13, dr med 22. — Sept 13 kand Boserup San, okt 14 rsl Kysthosp Refsnæs, april 15-maj 16 kand Boserup San, juli 16 turnus Rigshosp afd B og D, juli 17 kand Blegdamshosp, okt 17 assist Statens Seruminst, april 21 laborator sst, juli 22 afdelingsforst sst, april-maj 58 overl sst, privat Kbh. — Lektor i bakteriologi Danmarks Farmaceutiske Højskole 53-60. — Vaccinator Kbh Komm Vaccinationsanstalt maj 21-marts 32; censorsuppl i almen patol Kbh Univ 22-64, censor i bakteriologi og sterilisationsteknik Danmarks Farmaceutiske Højskole 48-52 og 60-70. — Studierejser Paris 23, 48 og 52, Tyskland og England 29, Schweiz 48. — Forf af: Investigations into the occurrence and classification of the haemoglobinophilic bacteria (disp 22); Bakteriologi og sterilisationsteknik. For farmaceutiske studerende, 1953, 2 udg 1960; red af: Klinisk Ordbog, 4-9 udg, 1951-72; tidsskr art. — Medl Vidensk Selsk 36; korresp medl Dansk Otolaryngol Selsk 26, Soc de Biologie Paris 31. — Tildelt Dr med Martin Salomonsens legat 42, Thorvald Madsens legat 56. — R 36, R¹ 52, K58, (ÆTS 4).



*Kristensen, Mette Espe, f 25 okt 45. — Cand V 75 Århus.

*Kristensen, Mikael, f 26 marts 52. — Cand V 79.

*Kristensen, Mogens Brandt, f 9 maj 34 i Kalundborg (F: Irs Karl Ewald K. og Dorthea Brandt). ~ 17 okt 59 i Kisserup læge Majken K. — St 53 Sorø, cand V 61, speciall 70 (intern medicin), dr med 73. — April 61 turnus KAS Gentofte afd F og H, april 62 underlægeskole, juli 62 kand KAS Gentofte afd F, april 63 rsl Hæren, jan 67 KAS Gentofte med afd, jan 68 sst neurol afd, sept 68 Finseninst dermatol afd, maj 69 KAS Glostrup afd B, fra okt 72 overl Diakonissestift med afd. — Forf af: Medikamentinteraktion specielt med henblik på interaktion mellem perorale antidiabetika og andre medikamenter (disp 73).

*Kristensen, Ole, f 31 marts 43. — Cand S 72 Århus.

*Kristensen, Ole, f 12 okt 43. — Cand V 71.

*Kristensen, Ole Bjarne, f 8 sept 42. — Cand V 78.

*Kristensen, Ove, f 7 nov 45 i Givskud (F: Peter K. og Lydia Eleonora Jensen Flindt). ~ 24 nov 73 i Århus læge Berit Olga Rau, f 16 marts 49 i Vejle (F: maler Torben R. og jordemoder Ella Jørgensen). — St 67 Vejle, cand S 75 Århus. — Febr 76 AT-läkare Trollhättan Las, Sverige.



*Kristensen, Ove Kastor, f 11 maj 49 i Svenstrup (F: karetmager Helmer K. og Thyra Nielsen). — St 69 Ålborg, cand S 76 Århus. — Aug 76 rsl Hjørring Sgh.



*Kristensen, Peder Mosgaard, f 30 marts 20 i Tjørring, Herning (F: mejeribest Christian Mosgaard K. og Birgitte Marie Nielsen). ~ 13 juli 45 i Fredericia sygepl Kirsten Laura Norvang, f 31 marts 20 i Fredericia (F: Irs Henrik N. og Agnes Nielsen). — St 39 Herning, cand S 47. — Okt 47 vikar, jan 48 turnus Haderslev Sgh, jan 49 rsl Sct Joseph Hosp Esbjerg, fra juli 51 prakt Hedensted. — Skolelæge Vejle amt IX distr maj 64.

*Kristensen, Per, f 1 okt 47. — Cand V 75.

*Kristensen, Per Arnbo, f 13 juli 51 på Frdbg. — St 72 Efterslægten, cand S 80. — Juli 80 vikar Næstved Centralsgh ortopæd-kir afd, sept 80 Landssgh Thorshavn kir afd, febr 81 vikar distrläkare Torsby, Sverige, april 81 vikar rsl Næstved Centralsgh ortopæd-kir afd, maj 81 rsl sst parenkymkir afd, aug 81 sst ortopæd-kir afd.



*Kristensen, Peter Vilhelm, f 19 okt 16 i Hals (F: fisker Peder Christian Christensen og Dorothea Kristine Kristensen). ~ 2 jan 44 i Vær, Horsens sygepl Else Caroline Schramm Andersen, f 27 febr 15 i Hørsholm (F: dir Niels Ove A. og Anne Margrethe Schramm). — St 36 Hjørring, cand S 43. — Juli 43 turnus Sct Joseph Hosp, juli 44 fast kand Holstebro Centralsgh kir afd, juni 45 Randers Centralsgh med afd, maj 46 2 rsl Sorø Sgh, maj 47 1 rsl Middelfart Sgh, juli 50 skibslæge, febr 51 underläkare Länslas Hässleholm, Sverige, dec 52-dec 74 prakt Holstebro, privat. — Overl Hæren aug 53-dec 79, på Cypern (Dancon-Unficyp) 6 mdr 64 og 2 mdr 77. — Medl best Ringkøbing amt Lkf 65-69. — R 78, FHT, (FN 7).



Kristensen, Peter, f 17 aug 42 i Randers (F: ekspeditionssekr Søren Vilfred K. og Anna Dorthea Nielsen). ~ 11 okt 69 i Århus lægesekr Annebente Birn, f 18 sept 44 i Holstebro (F: dir Harald B. og Jenny Fagerdal). — St 62 Randers, cand V 70 Århus. — Febr 70 rsl Horsens Sgh kir afd, dec 70 Esbjerg Centralsgh psyk afd, juni 71 sst med afd, dec 71 1' rsl Horsens Sgh kir afd, jan 73 aman Horsens, fra jan 74 kompraksis sst.



Kristensen, Peter Bæk, 22 nov 46 i Randers (F: overl, dr med Tage Bæk K. og Ida Tove Madsen). — St 65 Odense, cand S 73, speciall 82 (patologisk anatomi og histologi). — Aug 73 rsl Bogense Sgh, kir afd, april 75 Århus Amtssgh patol inst, sept 75 Holstebro Centralsgh patol inst, okt 77 sst med afd, april 78 Odense Sgh patol inst, juli 78 1' rsl sst, fra juni 81 1' rsl Ålborg Sgh Nord patol inst. — Klin lektor i patol anat og histol Odense Univ juli 78-juni 81.



***Kristensen, Peter Ole**, f 30 jan 55. — Cand S 81 Odense.

Kristensen, Poul, f 7 april 43 i Kbh (F: urmager & optikermstr Eli K. og Ellen Johanne Nielsen). ~ 1 febr 69 i Søllerød sygepl Grete Bramsted, f 5 juli 45 i Kbh (F: fabr Olaf Johan Andersen og kassere Karen Rigmor B.). — St 62 Lyngby, cand V 70, ECFMG 70. — Febr 70 rsl Bispebjerg Hosp afd G, april 70 underlægeskole, aug 70 rsl Sundby Hosp kir afd, febr 71 i Flyvevåbnet og læge Grønland 4 mdr, okt 71 rsl Sundby Hosp kir afd, marts 72 fung 1' rsl sst, febr 74 rsl sst med afd, maj 75 kursist Bispebjerg Hosp urol afd D, nov 75 Hvidovre Hosp kir gastroent afd, maj 76 Bispebjerg Hosp ortopæd-kir afd M, nov 76 sst thorax-kir afd L, maj 77 1' rsl sst afd M, maj 81 rsl Hvidovre Hosp neurokir afd. — Undervist i ortopæd-kir Bispebjerg Hosp sygeplejeskole 77-78, klin lektor i kir Kbh Univ 77-81, i ortopæd kompletteringskursus for afdelingssygepl 79-81. — Fast skadevagt Sundby Hosp fra dec 72. — Medl reservelægeråd Sundby Hosp okt 71-maj 75, form sst dec 73, medl best fællesreservelægerådet for Kbh og Frdbg april 72-okt 78, form dec 72-okt 78, medl best Kbh Lgk april 72-okt 78, samarbejdsudv Bispebjerg Hosp afd M 78-81.



Kristensen, Preben, f 24 febr 30 i Søby, Rind (F: gårdejer Sivart Jensen K. og Vibeke Kirsten Marie Andersen). ~ 27 juni 56 i Kgs Tisted læge Ruth K. — St 49 Herning, cand S 56, speciall 66 (oftalmologi). — Juli 56 vikar Sct Gertrud Sjukh Västervik, Sverige, sept 56 turnus Århus Amtssgh, sept 57 Underlægeskole, dec 57 fast kand Vejle Sgh kir afd, sept 59 ass læge Sukkertoppen Grønland, maj 60 rsl Dr Ingrid Hosp Godthåb kir afd, nov 61 2' rsl Ålborg Kommunehosp rtg



afd, juni 62 kand Odense Amts og Bys Sgh afd E, aug 63 2' rsl sst afd U, jan 64 rsl Kbh Kommunehosp oftalmol afd, jan 66 1' rsl Århus Kommunehosp øjenafd, fra jan 68 overl Tisted Sgh øjenklin. — Kons i øjensygd Fødselsstiftelsen Jylland og Forsorgscentret Sølund, Skanderborg 66-68, konsulent-rejser til Grønland 69, 73 og 75. — Undervist sygeplejeskolen Thisted, Århus Univ almen med inst. — Rsl Hæren dec 58-aug 59 og vikar Tønder Sgh. — Medfor af: Oftalmologisk håndbog for optikere 1981; tidsskr art.

Kristensen, Ruth, f 7 jan 28 i Kgs Tisted (F: købmand Henrik Martinus Pedersen og Ane Marie Larsen). ~ 27 juni 56 i Kgs Tisted overl Preben K. — St 46 priv, cand S 56 Århus. — Juli 56 vikar Sct Gertrud Sjukh Västervik, Sverige, sept 56 Statshosp Risskov, nov 56 klinicist Fødselsanstalten Århus, jan-dec 57 turnus Århus Amtssgh, april-maj 58 vikar Vejle Sgh kir afd, okt 58 sst rtg afd, dec 58-aug 59 kand Tønder Sgh, juni 60-okt 61 Dr Ingrid Hosp Godthåb, privat Thisted.



***Kristensen, Steen Dalby**, f 31 dec 55. — Cand V 81 Århus.

† **Kristensen, Svend Aage Kristian**, f 12 dec 02 på Frdbg, † 22 maj 75 i Vordingborg (F: snedkermstr Frederik Alfred Christensen og Johanne Juliane Holstein). ~ 29 nov 30 i Århus Petra Hermantine Høybye, f 2 juli 07 i Tyskland (F: maskinmstr, forvalter Holger Edvin H. og Petra Hansigne Kristine Andersen). — St 21 Frdbg, cand S 28. — Dec 28 vikar rsl Sgh Søby Høng, jan-juli 30 kand Ålborg Amtssgh, nov 30 prakt Fårup, fra juli 39 Vordingborg. — Jernbanelæge okt 39, godslæge Rosenfeldt okt 39.

***Kristensen, Søren**, f 15 sept 43 i Odense. — Cand S 71 Århus.

***Kristensen, Søren**, f 29 sept 45. — Cand S 73 Århus.

***Kristensen, Søren Bæk**, f 18 aug 41 i Frederikssund (F: overl, dr med Tage Bæk K. og Ida Tove Madsen). — St 59 Odense, cand S 67, speciall 77 (anæstesiologi). — Aug 67 vikar rsl Rigshosp fødeafd afd A og gyn afd I, sept 67 Frdbg Hosp afd K, april 68 rsl sst, febr 69 sst anæst afd og intensiv afd, marts 70 vikar rsl sst afd M og dialyseafsnit, okt 70 vikar 1' rsl sst anæst afd og intensiv afd, febr 71 FAS Frederikssund med afd, sept 71 rsl Finseninst kir afd, sept 72 Odense Sgh anæst afd, juli 75 Bispebjerg Hosp afd P, dec 75 1' rsl sst.



Kristensen, Søren Risom, f 19 marts 53 i Odense (F: tømrer Harald Ejnar K. og Inga Hansen). ~ 16 dec 78 i Odense stud soc Aase Lunde Jensen, f 12 nov 52 i Ålborg (F: Kjeld J. og Tonny Sørensen). — St 72 Odense, cand V 81 Odense. — Marts 81 turnus Odense Sgh ortopæd afd, sept 81 sst med afd C. — Underv assist i biokemi Odense Univ biokem inst 76. — Tidsskr art. — Guldmedalje Odense Univ 80.

Kristensen, Tage Bæk, f 14 jan 11 i Fjaltring (F: lærer Jens Christian K. og Johanne Kirstine Bech). ~ 2 febr 36 i Kbh Ida Tove Madsen, f 18 juli 14 i Kbh (F: overtoldassistent Johannes M. og Hilda Kirstine Handest). — St 28 Kolding, cand V 35, speciall 45 (kirurgi), 52 (kirurgiske kvindesydomme), dr med 53. — Febr 35 turnus Viborg Sgh, febr 36 kand Varde Sgh, marts 36 Fysiurgisk Hosp Hald, april 36 rsl Ringe Sgh, sept 37 Hjørring Sgh radiol afd, sept 38 2' rsl sst med afd, juni 40 kand Odense Amts og Bys Sgh afd D, jan 41 fast kand Bispebjerg Hosp afd A, dec 41 rsl Randers Centralsgh, nov 42 1' rskir sst, april 48 vikar overl Odder Sgh, marts 49 1' rskir Ålborg Kommunehosp, aug 53 vikar overl Bogense Sgh, jan 54-maj 80 overl sst, privat. — Konst overkir Ålborg Kommunehosp marts-april 52, tilslf læge plejehjemmet Søbo april 70-maj 80. — Forf af: Ankelbrud. Radiologiske repositions-kriterier. Prognosen ved genetisk reposition og retention a. m. N. Lauge Hansen (disp 53); tidsskr art. — Medl best Fyns Lkf 58-68, medl amtsoverlægerådets forretningsudv 71-77, suppl Mødrehjælpsråd for Fyn 57-80.



† **Kristensen, Thorvald Møller**, f 4 sept 12 i Nr Omme, † 18 okt 72 i Tacoma, Washington (F: gårdejer Mikkel Christian K. og Maren Merrild Jensen). ~ 1° 17 juni 54 i Søllerød stud jur Jytte Skov-Petersen f 21 jan 36 i Odense, † 22 jan 61 i Tacoma, Washington (F: ing Sejer S.-P. og Grethe Aaqvist). 2° 5 april 62 i Tacoma, Washington, Jutta Carow f 5 marts 18 i Berlin (F: bankdir Otto-Max C. og Suzie Hiltawsky). — St 37 Høng, cand V 47, amer jus 60. — Febr 47 turnus Nyborg Sgh, febr 48 vikar kand Nykøbing FI Centralsgh, maj 48-aug 50 rsl Skodsborg Badesan, okt 48-juli 55 prakt Nærum, sept 55-april 56 2' underlækare Länslas Härnösand kir afd, Sverige, juni 56 Trinity Lutheran Hosp Kansas City Missouri, USA, aug 57 kand Providence Hosp Seattle Washington kir afd, aug 58 attending physician Western State Hosp, fra marts 63 prakt Tacoma, Washington. — Medl Søllerød kommunalbest og form sundhedskom 54-56.

***Kristensen, Tom Evald**, f 3 okt 46 i Horslunde, Maribo (F: læge Karl Agner K. og Amy Verona Jørgensen). ~ 19 aug 72 i Klemensker bibliotek Anne Marie Skovgaard, f 7 juli 47 i Østerlarsker, Bornholm (F: skoleinsp William S. og Hedvig Larsen). — St 66 Nakskov, cand S 75. — Aug 75 rotant Oskarshamn Las, Sverige, senere rsl Amtssgh Køge med afd.

***Kristensen, Tom Klæstrup**, f 8 sept 44. — Cand S 73 Århus, dr med 77 Århus. — Forf af: Cellmediated lympholysis in man. Target determinants other than the established HLA antigens as defined by cytotoxic lymphocytes (disp 77).

Kristensen, Tom Nygaard, f 29 april 42 i Hobro (F: undervisningsinsp Leo N. K. og Anne Knudsen). ~ 1° 19 sept 64 i Fredericia lærer Ulla Bai Rasmussen, f 27 sept 45 i Fredericia (F: stolemstr Harry Bai R. og Hertha R.), æ opl 73; 2° 18 marts 78 i Århus chefsekr Gerda Johanne Winther, f Sørensen, f nov 43 i Alslev, Varde (F: vicevært Peter Sabro S. og Helga Dorthea Gregersen). — St 61 Fredericia, cand S 71 Århus. — Juli 71 rsl Århus Kommunehosp radiumstat, febr 72 vikar rsl Randers



Centralsgh kir afd, aug 72 sst gyn-obst afd, nov 72 sst pæd afd, marts 73 rsl Århus Kommunehosp neurol afd, maj 74 Århus Amtssgh med afd I, juli 76 Psykiatrisk Hosp Århus psyk afd A, juli 77 Århus Kommunehosp neurokir afd S, herunder fung 1' rsl, okt 79 rsl sst neurol afd F. — Undervist i makroskopisk anat og neuroanat Århus Univ 1. del af lægevidenskabelige embedseks, timelærer i øjenssygd ved sygeplejeskolerne Århus Amtssgh og Silkeborg Centralsgh 74-77, i psyk plejeleverer Psykiatrisk Hosp Århus 76-77, i psyk fysioterapeutelever 77, sygeplejeelever Århus Amtssgh 77-78, i psyk (neuroser og psykoser) sygeplejeelever Århus Kommunehosp fra 77, i pæd sygeplejeelever Århus Amtssgh 78. — Censor Århus Univ i faget speciel histol fra 74, Århus Tandlægehøjskole i anat fra 80. — Deltaget i div efteruddannelseskurser. — Tidsskr art.

***Kristensen, Troels Hensdal**, f 5 april 47. — Cand V 75 Århus.

Kristensen, Vagn, f 12 febr 42 i Kbh. — St 60 Gladsaxe, cand V 67, speciall 75 (psykiatri). — Febr 67 vikar rsl Diakonissstift afd C, okt 67 Kbh Kommunehosp afd V, febr 68 rsl Bispebjerg Hosp afd C, juli 68 KAS Gentofte afd C, febr 69 vikar rsl Sct Hans Hosp afd C, marts 70 rsl Rigshosp afd N, marts 71 rsl sst afd O, sept 72 rsl kursist sst, dec 73 1' rsl Statshosp Glostrup, juli 74 Sct Hans Hosp afd E, juli 76 prakt speciall Køge, juni 78 1' rsl Rigshosp psyk afd O, fra maj 80 overl Kolding Sgh psyk afd H. — Kons i psyk De Gamles By okt 74, psyk kons Vestsjællands amts socialcenter juni 76, lægekons revalideringscentre for Kbh, Frdbg, Roskilde og Bornholms amter fra jan 73. — Klin lektor i psyk Kbh Univ marts 79, vikar ekstern lektor sst 79. — Vikar lægeassistent Alkoholamb Forchammersvej jan 69, vikar Sct Hans Hosp afd C febr-okt 69, 2' lægeassistent Justitsmin psyk undersøgelsesklin afd B okt 70-dec 71, prakt speciall aug 75-juli 76 samt juni 78-maj 80; censor i psyk Kbh Univ V 80. — Tidsskr art.



† **Kristensen, Vagn Bæk**, f 22 juni 08 i Fjaltring, † 9 aug 71 i Nyborg (F: lærer Jens Christian K. og Johanne Kirstine Bech). ~ 2 juni 36 i Søllerød gymnastiklærer Grethe Caroline Jensine Marie Sonne Andersen, f 22 marts 14 i Kbh (F: bagermstr Frederik Ludvig A. og Jensine Marie Sonne). — St 26 Kolding, cand S 35. — Aug 35-juli 36 turnus Hobro Sgh, sept 36 kand FAS Frederikssund, febr 38-okt 41 rsl Nyborg Sgh, fra jan 41 prakt Nyborg. — Skolelæge fra april 43.

***Kristensen, Valdemar Nygaard**, f 31 dec 47 i Rårup (F: arrestforvarer Kristen N. K. og Ella Nielsine Møller). ~ 10 juli 76 i Tinglev læge Hella Koopmann K. — St 67 Viborg, cand V 76 Århus. — Febr 76 rsl Århus Kommunehosp kir afd E. — Udsendt af IMCC Folkekirkens nødhjælp til Botswana 74.



Kristensen, Anders Knud Aage, f 8 dec 1897 i Skævinge (F: stationsmstr Hans Villumsen K. og Ingeborg Kathrine Hansen). ~ 5 aug 28 i Kbh Gudrun Walbohm, f 16 febr 04 i Hellerup (F: grosserer Friedrich Theodor Wilhelm Martin W. og Thomasine Anna Kirstine Cortsen). — St 16 Frederiksborg, cand S 26. — Jan-april 20 kand Julemærkesan Kolding, april-okt 24 Fysiurgisk Hosp Hald, aug 26 rsl Ringe Sgh, sept 27 Amtssgh Roskilde, april 29 1' rsl Amtssgh Fakse, 29 ekstraord turnusbevis, aug 33 prakt Høng, fra jan 67 privat sst. — Jernbanelæge 33-dec 66, visit læge 34-dec 66, læge Høng Børnehjem 33-dec 66. — Medl best Høng Børnehave 46. — Slægtslitt: D. E. Rugaard: Fremragende Bønder før og nu, 1871.



***Kristensen, Aage**, f 9 nov 30 i Grenå (F: viceinsp Thomas K. og lærer Emma Marie Nielsen). ~ 2 juli 63 i Jægerspris sygepl Karen Bidstrup, f 23 aug 36 i Jægerspris (F: revisor Carl Ivan Ritter B. og Louise Frederikke Raben). — St 49 Birkerød, cand S 57 Århus. — Juli 57 vikar kand Julemærkesan Kolding, aug 57 turnus Viborg Sgh, aug 58 kand sst kir afd, sept 58 underlægeskole, dec 58 kand Viborg Sgh kir afd, okt 59 rsl Hæren, juni 60 kand Viborg Sgh kir afd, febr 61 Ringsted Sgh med afd, maj 62 skibslæge ØK, dec 62 vikar kand Odense Amts og Bys Sgh afd D, jan 63 kand sst afd U, sept 63 underlækarer Hagfors Sjukstuga, Sverige, sept 64 ass læge Upernavik, aug 66 distr læge sst, jan 68 1' rsl Fåborg Sgh med og kir afd, april 68-juni 71 Government Medical Officer Malawi, Afrika, fung Distr Medical Officer udsendt af DANIDA, okt 71 distr læge Egedesminde, jan 74 aman Roslev, fra jan 75 kompraksis Engesvang.

Kristiansen, Astrid, f 5 maj 51 i Kbh (F: ing Niels Møller-Hansen og Alis M.-H.). ~ 30 aug 75 i Espergerde præst Jens Chr. Hede-gaard K., f 6 juli 46 i Lundby (F: biavler Johannes K. og Anna K.). — St 71 Helsingør, cand S 78. — Juli 78 rsl Ålborg Sgh Nord patol afd, jan 79 Nykøbing FI Centralsgh rtg afd, maj 79 Amtssgh Nakskov kir afd, nov 79 sst med afd, maj 80 sst kir afd.



***Kristiansen, Bjarne**, f 12 maj 49. — Cand V 76.

Kristiansen, Erik Sarauw, f 26 juni 23 i Gentofte (F: læge Thorvald K. og Inger Sarauw). ~ 8 dec 51 i Rorvig sygepl Meta Ruth Jørgensen, f 23 marts 28 i Rorvig (F: slagtermstr Hemming J. og Ellen Kristense Bøje). — St 41 Odense, cand V 50, speciall 62 (psykiatri). — Marts 50 turnus Centralsgh Holbæk, marts 51 vikar kand Næstved Centralsgh, juni 51 Diakonissestift pæd afd, juli 51 underlæge Hæren, okt 51 vikar Terndrup, okt 51 årskand Statshosp Nykøbing Sj, maj 52 rsl



Hæren, jan 53 Statshosp Nykøbing Sj, jan 55 årskand Odense Amts og Bys Sgh afd N, marts 56 halvårskand KAS Gentofte afd N, sept 56 kand Rigshosp børneafd, marts 57 sst psyk afd, juni 57 årskand sst psyk klin, juni 59 klin assist sst, jan 60 2' rsl sst, febr 62 1' rsl sst, febr 64 ass overl Statshosp Nykøbing S, fra juli 64 overl Svendborg Sgh psyk afd. — Vikar kons i Psyk Mødrehjælpen okt 56-marts 58 og juni 59-okt 60, kons Vejstrup Skolehjem 64-76, kons Svendborg Skolevæsen 69-73. — Lærer i psyk Rigshosp Sygeplejeskole 58-61, lærer i psyk for elektroencephalografiass 60, medlærer 61, lærer Dansk Psyk Selsk postgraduate psykiaterkursus 62 og 63, lærer postgraduat psykiatrikursus 64-65, Dansk Psyk Selsk efteruddannelseskursus 64, Fyens Amts Sygeplejeskole Svendborg fra 64, lærer Dansk Gynækol Selsk postgraduate kursus i gyn og obst 69 og 71. — Vikar 2' assist Justitsmin psyk undersøgelsesklin A febr-juli og sept-okt 59. — Studierejse London 55, deltager Dansk Psyk Selsk efteruddannelseskurser, Dansk Psyk Selsk supervisionskursus 79-81. — Red af: Depression, Proceedings of the Scand Symposium on Depression, 1960; tidsskr art. — Sekr Nordisk Psykiatrisk Depressionssymposium 60, næstform Danske Psykiateres og Børnepsykiateres Org og medl af SOS fællesråd 65-70, med best Lkf for Svendborg Amt 66-71, suppl psyk § 14-råd 68-70, form udv vedr koordinering af den statistiske registrering fra de amtskommunale psyk afd og statshosp under Foren af Overlæger ved Statshosp 69, medl hovedudv for planlægning af psykiatriens udvikling i Danmark i den nærmeste fremtid 69-70, sekr Regionplanlægningsudv 69, medl statistikudv under Foren af Overl ved Statshosp - det senere Sundhedsst statistikudv for den psyk centralregistrering fra 69, form Foren af Fynske Psykiatere 69-75, form kontrolrådet for centralregistrering ved Inst for psyk demografi i Risskov 70-80, medl psyk § 14-råd 70-74, medl lovudv Lkf for Fyns Amt 70, Sundhedsst repr i det af Indenrigsmin nedsatte udv om statshosp overgang til amtskommunerne 70, form amtsrevalideringsudv for Fyns Amt 72-76, tilf i psyk Sundhedsst specialistnæv 74-78, form Dansk Psyk Selsk 76-78, medl Nordisk psyk samarbejds-kom 76-78, medl Dansk Psyk Selsk psykoterapiudv fra 76; deltager Nordiske psykiatrikongr, nordiske symposier og psykiatriplanlægning, om psykoterapi og psyk etik, herunder deltagelse i udarbejdelse af Hawaideklarationen. — Slægtslitt (modrene): Patriciske Slægter IV, 1919.

***Kristiansen, Erik Steen**, f 30 nov 45. — Cand V 73.

Kristiansen, Frank Vous, f 25 febr 43. — Cand S 71 Århus.

***Kristiansen, Kristian Frederik**, f 30 dec 19 i Elsborg, Rødkærbro (F: gårdejer Kristian Frederik K. og Jensine Østergaard). ~ 11 aug 45 i Nørresundby fysioterapeut Else Høst Kjædegaard, f 3 aug 22 i Nr Uttrup, Nørresundby (F: skoleinsp Mads Otto Larsen K. og Ellen Marie Høst). — St 38 Viborg, cand V 46, speciall 58 (oto-rhino-laryngologi). — Febr 46-jan 47 turnus Viborg Sgh, marts 47 vikar, april 47 kand Viborg Sgh kir afd, juni 47 rsl Hæren, april 48 ansat DrK hjælpearb, jan 49 rsl Ålborg Amtssgh radiol afd, jan 50 kand Århus Kommunehosp kir afd, marts 50 2' rsl Viborg Sgh kir afd, april 51 kand Sct Maria Hosp Svendborg otol afd, april 52 rsl sst, nov 52 kand Århus Kommunehosp otol afd, maj 53 klin assist sst, nov 56 2' rsl sst, april 59 1' rsl sst, maj 60 kand Hørecentralen Århus, fra okt 60 overl Viborg Sgh otol afd. — Studierejse Paris 55 (otol).

Kristiansen, Ib, f 30 nov 12 i Silkeborg (F: landinsp Axel Rejnstrup K. og Bodil Lund). ~ 21 juni 42 i Jøbjerg sygepl Else Mehlsen, f 25 okt 17 i Jøbjerg (F: gårdejer Christian M. og Maren Kolding). — St 31 Silkeborg, cand S 38. — Okt 38-sept 39 turnus Skive Sgh, nov 39-maj 41 skibslæge, juli 41 vikar, nov 41 fast kand Radiumstat Århus, nov 42 Silkeborg San, sept 43 Odense Amts og Bys Sgh med afd, april 44 Århus Kommunehosp med afd, febr 45 Marselisborg Hosp med-epid afd, sept 45-april 46 1'rsI Esbjerg Centralsgh, juni 46-febr 81 prakt Silkeborg, privat sst. — Kurlæge Gl Skovridergård maj 46-marts 78.



Kristiansen, Inger Johanne, f 19 aug 51 i Slagelse (F: laborant Egon Vagn K. og sygepl Helga Johanne K.). — St 72 Slagelse, cand V 80. — April 80 vikar Næstved Centralsgh rtg afd, maj 80 Slagelse Centralsgh patol afd, aug 80 turnus Kalundborg Sgh kir afd.



Kristiansen, Jan Hardam, f 26 juni 40 i Kværndrup (F: kreaturhdr Henrik Herluf K. og Elna Hardam). ~ 20 aug 65 i Haderslev Kirsten Schmidt, f 21 juli 41 i Haderslev (F: repr Jens Peter S. og Herdis Noess). — St 60 Svendborg, cand S 69, speciall 80 (nefrologi). — Juli 69 vikar rsl Rigshosp pæd afd, aug 69 Underlægeskole, nov 69 rsl Hobro Sgh kir afd, febr 70 Fredericia Sgh med afd, juni 70 Forsvaret, febr 71 Fredericia Sgh med afd, april 71 1'rsI sst, maj 72 rsl Odense Sgh nefrol afd, juni 74 1'rsI sst radiofys lab, okt 75 rsl sst med afd B, okt 76 1'rsI sst nefrol afd, nov 79 rsl sst pæd afd, maj 80 1'rsI sst nefrol afd, juni 81 Ålborg Sgh med-nefrol afd. — Underviser i klin med Odense Univ 76, 78 og 79, klinisk lektor sst inst for intern med sept 79-maj 81. — Tidsskr art og foredrag. — Deltager Nordisk Nyretransplantationskongr Kbh 72, Göteborg 73, The eight Leucocyte Culture Conf Uppsala 73, int symposium Radionuclides in Nephrology Boston 78, London 81, Nordiske nyredage Malmö 74, Int Symposium on Medical Radionuclide Imaging Heidelberg 80.



***Kristiansen, Jette Elisabeth Hansen**, f 19 sept 43 — Cand S 71 Århus.

Kristiansen, Kim Ronald, f 3 nov 52 i Roskilde (F: værkfører Kurt Ronald K. og ekspeditrice Jytte K.). — St 72 Roskilde, cand V 80. — Febr 80 rsl Hjørring Sgh ortopæd-kir afd.



***Kristiansen, Kristian Sarauw**, f 7 maj 54. — Cand V 81 Odense.

***Kristiansen, Kristian Snekløth**, f 24 aug 49. — Cand S 75.

***Kristiansen, Kåre Bering**, f 12 maj 54. — Cand S 81.

Kristiansen, Peter Bay, f 14 marts 45 i Kbh (F: René K. og korresp Alice Wedebebye). ~ 70 i Finland adj Tuula Uusitalo, f 24 juli 42 i Pori, Finland. — St 64 Rungsted, cand S 71, ECFMG 71, svensk speciall 79 (urologi). — 71 underlækar Ludvika Las med afd, Sverige, 72 Enköping Las kir afd, 72 Underlægeskole, 72 Säter Sjukh psyk afd, 73 rsl Forsvaret, 73-78 FV-läkare i urol Malmö Allmänna Sjukh, 79 klin aman sst, 80 specialiseret avdelningsläkare sst. — Studierejse London og Rom 79. — Tidsskr art og foredrag.



***Kristiansen, Peter Erik**, f 10 juni 49. — Cand S 76.

***Kristiansen, Peter Neergård**, f 26 dec 53. — Cand S 79 Århus.

Kristiansen, Sigvald Hubert Majnert, f 30 april 30 i Fuglebjerg, Færøerne (F: fisker Alexander K. og Susanne Frederikke Sofie Johannessen). ~ 10 juli 55 i Hestø, Færøerne sygepl Asa Maria Colbjørnsen, f 22 juli 26 i Hestø (F: fisker Hans Sivar C. og Sunneva Elisabeth Ole-Jacobsen). — St 50 Thorshavn, cand V 61. — Marts 61 turnus Landssgh Thorshavn, febr 62 kand sst med afd, april 63 2'rsI sst, april 64 distrlæge Færingehavn, Grønland, okt 64 rsl Landssgh Thorshavn kir afd, fra febr 65 kommlæge Skála, Færøerne. — Skolelæge Skála, Færøerne febr 65. — Form Færøernes Lkf 67-69, medl planlægningsudv vedr kommunelægeordningen m m på Færøerne 72-73, medl planlægningsudv for revalidering på Færøerne 78, medl planlægningsudv vedr udbygningen af det færøske sygehusvæsen 78-80.



***Kristiansen, Tage Thusgaard**, f 16 jan 43. — Cand S 77 Århus.

† **Kristiansen, Kristian Thorvald**, f 11 jan 1883 i Orte, Bred, † 15 juni 65 i Kbh (F: lærer Mikkel K. og Kirstine West). ~ 12 sept 11 i Søllerød Inger Sarauw, f 12 nov 1880 i Kbh (F: akademiforvalter, cand jur Carl Harald S. og Anna Elisabeth Elberling). — St 03 Odense, cand S 09. — Nov 09 rsl Ribe Sgh, nov 10-aug 11 Centralsgh Holbæk, okt 11 prakt Skallebølle, dec 28-marts 47 prakt Tommerup, privat Kbh. — Form centraludv Fyens Lkf 24-29.

***Kristiansen, Tor Harald**, f 11 marts 42 i Flekkefjord, Norge (F: disponent Thorbjørn K. og kontor-assistent Hedvig Karlsen). ~ 31 dec 64 i Flekkefjord Sigrun Johanne Jakobsen, f 21 dec 43 i Kristiansand (F: grosserer Sevald Kongevoll J. og Johanne Nielsen Vigeland). — St 61 Flekkefjord, cand V 68 Hamburg, norsk jus 68, dansk jus 72. — I Norge.



***Kristiansen, Wiera**, f 24 okt 53. — Cand S 81.

***Kristjansdottir, Sjøfn**, f 4 juli 51. — Cand S 80 Århus.

***Kristjansen, Mikael Erik Palle**, f 14 okt 20 i Kbh (F: tandlæge Ejnar K. og tandlæge Johanne Illum Andersen). ~ 19 juni 53 i London sygepl Thérèse Gremaud, f 7 febr 25 i Bulle, Schweiz. — St 38 Sorø, cand S 46, speciall 58 (psykiatri). — Dec 46-nov 47 turnus Bispebjerg Hosp afd B og A, jan 48 kand Sct Hans Hosp, okt 48 skibslæge, V 49-50 hvalfangerekspektion, juni 50 vikar kand Kolonien Filadelfia epilep afd, V 50-51 skibslæge hvalfangerekspektion, juli 51 vikar Kbh, 51-52 skibslæge hvalfangerekspektion, juni 52 vikar kand Filadelfia nervesindssygeafd, okt 52-april 53 Clinical Assistant Institute of Psychiatry, London, juli 53 kand Kolonien Filadelfia, jan 54 vikar rsl sst, marts 54 helårskand Kbh Kommunehosp psyk afd, okt 55 2^{rsl} sst, febr 57 kand sst neurol afd, dec 57 2^{rsl} Sct Hans Hosp afd E, april 59 1^{rsl} sst, okt 59 afdlæge sst afd C, april 60 ass overl sst, dec 65 overl Slagelse Centralsgh psyk afd, fra marts 71 overl Sct Hans Hosp afd H. — Rsl Hæren marts-maj 49, assist overl, dr med Paul Reiters kons april 54. — Studierejser Schweiz og Frankrig 49, Paris 50. — Tidsskr art om psyk og psykofarmakol emner. — Samrådssuppl Mødrehjælpen Sorø og Præstø amter 66-70, medl sagkyndig udv ved Familievejledningen Slagelse 67-70, suppl § 14-udv 71, medl 73-77, korresp medl Turkish College of Neuro-Phychopharmacology 69. — Membre titulaire du Congres de Psychiatrie et de Neurologie de Langue Francaise 63. — Slægtslitt (mødrene): Palle Gravesen: Illum-studier, Personalhistorisk Tidsskrift 1969.



Kristjansen, Palle Fløe, f 9 maj 34 på Frdbg (F: overl, dr med Aage Ingvard K., † 17 april 61, og Gerda Emilie Kirstine Larsen). ~ 18 april 62 på Frdbg bankassistent Lizzie Sonja Olsen, f 27 okt 33 i Kbh (F: repr Paul O. og Gerda Marie Jørgensen). — St 53 Frdbg, cand V 64, speciall 75 (dermato-venerologi). — Juli 64 turnus FAC Hillerød med afd B og kir afd A, juli 65 rsl sst med afd F, maj 67 sst pæd afd H, nov 68 praksisvikar Hillerød, april 69 vikar rsl Rudolph Bergh Hosp dermatol afd, dec 69 rsl Finseninst dermatol afd, maj 70 kursist sst og Kbh Kommunehosp hudklin, maj 71 rsl Finseninst dermatol afd,



febr 72 1^{rsl} sst, juli 74 Rudolph Bergh Hosp, nov 74-sept 76 Hvidovre Hosp dermato-venerol afd, fra maj 76 prakt speciall Frederikssund. — Klinisk lektor i dermato-venerol Kbh Univ sept 74-sept 76. — Studierejse Cambridge 70 (biology of skin), deltager isotopkursus for læger april-maj 70. — Tidsskr art om med og dermatol emner.

Kristoffersen, Bent, f 1 juli 30 i Ans (F: købmand Ejnar Jesper K. og Olga Petra Sørensen). ~ 23 febr 57 i Linå børnehavelærer Gudrun Blenker, f 12 okt 28 i Linå (F: provst Alfred Georg B. og Inger Louise Kildeby). — St 49 Silkeborg, cand V 59 Århus. — Febr 59 turnus Brædstrup Sgh, febr 60 kand Holstebro Centralsgh kir afd, april 62 2^{rsl} sst kir afd, april 63 kand Kjellerup Sgh med afd, april 64 vikar rsl Århus Kommunehosp anæst afd, febr 65 aman Rødkærsbro, april 66 kompraksis sst, fra 74 kompraksis Ans. — Rsl Hæren aug 61-april 62.



***Kristoffersen, Egon**, f 22 febr 51. — Cand S 79 Århus.

***Kristoffersen, Sven Erik**, f 17 marts 49 i Århus (F: læge Karl K. og Maren Pedersen). ~ 30 okt 71 i Silkeborg sygepl Bodil Kirkegård Winther, f 16 febr 49 i Silkeborg (F: fabr Hans Kirkegård W. og Anna Dyyr). — St 68 Odense, cand V 75 Odense. — Febr 75 vikar rsl Herning Centralsgh gyn-obst afd, maj 76 sst anæst afd, senere rsl sst kir afd.

***Kristoffersen, Karl Rikard**, f 3 dec 20 i Alling Mølle (F: gårdejer Niels Karl K. og Ane Pedersen). ~ 23 sept 44 i Grønbæk Maren Pedersen, f 24 maj 21 i Grønbæk (F: arbejdsmand Peder Sørensen P. og Hedvig Vilhelmine Kristensen). — St 40 priv, cand V 48, speciall 62 (gynækologi og obstetrik), dr med 66. — Febr 48 turnus Kjellerup Sgh, febr 49 kand Århus Kommunehosp afd B og centralstat, nov 49 aman Solbjerg, Århus, jan 52 aman Galten, okt 52 2^{rsl} Odder Sgh, aug 54 vikar underlækare Sundsvall Länslas, Sverige, maj 55 årskand Ortopædisk Hosp Århus, febr 56 2^{rsl} KAS Gentofte gyn afd, sept 57 2^{rskir} Århus Amtssgh, juli 60 1^{rskir} Viborg Sgh, nov 60 2^{rsl} Rigshosp fødeafd Bog gyn afd M, jan 61 2^{rsl} sst, jan 63 1^{rsl} Odense Amts og Bys Sgh afd D, aug 65 overl Viborg Sgh gyn-obst afd, fra dec 66 overl Odense Amts og Bys Sgh gyn-obst afd D. — Lektor i obst og gyn Århus Univ febr 69-juli 70, prof i obst og gyn Odense Univ fra febr 71. — Studierejser Bristol 62, Göteborg 68, Tel Aviv 68, New York 70. — Forf af: Alkali-resistent hæmoglobin. En metodologisk og klinisk studie med særligt henblik på vurdering af transplacentaer foetomaternel blødning under graviditet og fødsel (disp 66); tidsskr art. — Medl best Lkf for Odense Amt 68-71.

***Kristoffersen, Kåre Anton**, f 31 okt 37 i Andenes, Norge (F: købmand Kristoffer K. og Signe Lødding). ~ 29 dec 60 i Harstad, Norge Turid Alexandersen, f 10 juli 40 i Andenes (F: fisker Karl A. og Alice Sørensen). — St 57 Norge, cand 65 Kiel, dansk jus 66, norsk jus 73. — I Norge. — NL

Kristoffersen, Mogens Baltzer, f 13 juni 26 i Nakskov (F: bankdir Aage K. og Ellen Anna Marie Ernst). ~ 16 okt 52 i Øster Velling, Randers sygepl Birgit Ib Hansen, f 16 april 32 i Randers (F: proprietær Ib H. og Elisabeth Wicaline H.). — St 44 Nakskov, cand S 54, speciall 65 (anæstesiologi). — Aug 54 turnus Næstved Centralsgh, aug 55 vikar sst kir afd, sept 55 underlæge Hæren, dec 55 rsl Åkirkeby Sgh, okt 56 rsl Hæren, juni 57 kand Rigshosp fødeafd B, dec 57 vikar fast kand Kbh Kommunehosp afd V, maj 58 fast kand Rigshosp afd R, okt 59 vikar turnuskand Kbh Kommunehosp afd III, marts 60 kand sst afd VII, okt 60 yngre narkoselæge Bispebjerg Hosp anæst afd, okt 63 1^{rs}l sst, aug 64-sept 65 under orlov Instructor and Resident Dept of anesthesiology Univ of Chicago, USA, febr 70 vikar 1^{rs}l Århus Kommunehosp anæst afd, fra marts 70 overl sst med specielt virkeområde Fødselsanstalten Jylland, senere Århus Kommunehosp gyn-obst afd. — Lektor i anæst Tandlægehejskolen Århus aug 72. — Censorsuppl i farmakol og fysiolog Århus Univ E 70, censor i farmakol F 72, i anæst Jordemoderskolen E 77. — Studierejse England-Skotland 67 (obst anæst); deltager WHO kursus i anæst 61. — Tidsskr art, kompendier og foredrag om anæst, fysiolog og farmakolog emner.



***Krog, Gunnar**, f 15 sept 45. — Cand V 73 Århus.

***Krog, Hans Kristen**, f 28 nov 47. — Cand S 77.

Krog, Karen, f 7 juni 17 i Silkeborg (F: sognepræst Carl Holger Sørensen og Else Kristine Nielsen) (nfv). ~ 1^o 27 dec 46 i Hørsholm overl Erling Borch-Johnsen, f 25 aug 1897 i Evenes, Norge, † 11 dec 62 i Narvik (F: distrlæge Niels B.-J. og Anna Dahl); 2^o 13 maj 67 i Oslo afdchef Poul Andreas K., f 18 febr 10 i Fredericia (F: sognepræst Hans Kristian K. og Ellen Topsøe-Jensen). — St 36 Rysensteen, cand V 43, norsk speciall 63 (kirurgi), speciall 70 (kirurgi), 70 (diagnostisk radiologi). — Marts 43 turnus Ålborg Amtssgh, marts 44 kand sst tub afd og Tub Stat, nov 44 Ålborg Kommunehosp med afd, juni 45 sst kir afd, okt 45 vikar turnuskand sst med afd, marts 46 kand Narvik Komm Sykehus, Norge, 49-50 assistentlege sst med afd, 51-52 sst kir afd, 53 prakt Narvik, 58 1^{rs}l Narvik Komm Sykeh kir afd, febr 63 prakt speciall Narvik, febr 65-juli 67 assistlæge Rikshosp Oslo rtg afd, sept 67-sept 68 rsl Finseninst rtg afd, 68 fast skadevagt Bispebjerg Hosp, 70 rsl Ortopædisk Hosp håndkir afd, fra jan 72 prakt speciall Charlottenlund. — Studieophold Karolinska Sjukh Stockholm, anæst afd juni 47, Ullevål Sykeh kir og anæst afd, Oslo juli-dec 48; deltager kursus i plastikkir Oslo 73, i håndkir Odense 81. — Distriform NrK Nordland 61, med best Foren af Prakt Speciall fra april 80.



***Krog, Poul Max Michael**, f 10 okt 42 i Hellerup (F: kons Poul Herman Johannes K. og journalist Karen Margrete Nørregård). ~ 17 maj 63 i Gladsaxe kontorist Ulla Månsson, f 27 marts 42 i Malmø (F: bureausekr Erik M. og Elsa M.), æ opl 71. — St 62 Lyngby, cand S 69. — Aug 69 rsl Hæren, dec 69 underlæge Kiruna Las med afd, Sverige, maj 70 rsl Hæren, jan 71 Ortopædkirurgisk Sgh Sorø, febr 72 underlæge Ørebro Regionssjukh kvindefafd, Sverige.

***Krog, Niels**, f 25 marts 37 i Søften, Hinnerup (F: mejeribest Eilif Herman Ewers K. og Karen Møller). ~ 30 dec 60 i Hellerup lærer Hanne Merete Iversen, f 30 april 38 i Charlottenlund (F: afdelingschef, cand jur S. A. I. og Inger Christiane Hammersholt). — St 56 Statens Kursus, cand S 64. — Aug 64 turnuskand Ålborg Amtssgh kir afd, febr 65 Ålborg Kommunehosp med afd, aug 65 rsl Søværnet, sept 66 Montebello Helsingør, maj 68 1^{rs}l sst, marts 70 aman, nov 70 vikariater, juni 71 rsl FAC Hillerød fys afd, fra jan 73 prakt Valby, Kbh.

***Krog, Poul**, f 18 aug 46. — Cand V 75.

***Krog-Meyer, Ingrid**, f 2 marts 39 i Fakse. — St 58 Næstved, sygeplejeeks 62, cand V 74. — Marts 74 vikar rsl Viborg Sgh gyn-obst afd, nov 74 rotant Amtssgh Roskilde, senere rsl KAS Gentofte psyk afd.



Krogdahl, Annelise Solveig, f 22 marts 43 i Alminde (F: parcellist Knud Finn Hansen og klinikassistent Anna Stanislaw Zobezyk Stahura). ~ 12 okt 68 i Hvidovre afdelingschef, civiløkonom Per K., f 14 aug 36 i Kbh (F: lstrykker Kaj Erland Rasmus Petersen og Carla Andreasen K.). — St 62 Maribo, cand V 72, speciall 81 (patologisk anatomi og histologi). — Rsl Diakonissestift almen- og plastikkir afd, dec 75 rsl ved prosektorer Rigshosp, april 77 Radiumstat onkol afd, juli 78 1^{rs}l FAC Hillerød patol inst, sept 79 KAS Gentofte patol inst. — Klinisk lektor i patol anat Kbh Univ sept 79.



***Krogh, Anders Christian**, f 1 nov 37. — Cand S 65 Århus.

Krogh, Anna Marie Skov, f 23 juli 44 i Thorning (F: gårdejer Lauritz Rasmussen Jensen og Edith Skov Jensen). ~ 15 dec 73 i Horsens læge Mogens Ringe K. — St 64 Viborg, cand S 75 Århus. — Juni 75 rsl Horsens Sgh gyn-obst afd, jan 77 rsl sst kir afd, jan 78 sst med afd, okt 78 sst kir afd, april 79 sst psyk afd, juli 79 sst med afd, fra april 80 prakt Horsens.



Krogh, Anne Bente, f 11 maj 43. ~ læge Poul Frede K. — St 62 Nyborg, cand S 73 Odense. — Juli 73 rsl Odense Sgh med afd, marts 74 rsl Vejle Sgh centrallab, 77 1^{rs}l sst med afd, 78 1^{rs}l sst børnepsyk afd, 79 rsl Psykiatrisk Børnehosp Risskov børnepsyk afd, 80 rsl Vejle Sgh.

Krogh, Bo Thorbjørn Lunddal, f 31 dec 53 (F: repr Jørgen Thorbjørn K. og ekspeditrice Anna Lise K.). — HF-eks 73 Odense, cand V 80 Odense. — Marts 80 rsl Odense Sgh afd T, juni 80 vikar rsl sst.



***Krogh, Erik Axel Købler**, f 21 juli 27 i Kbh (F: fabr Axel Larsenius Købler K. og Gudrun Tobiesen Meyer). ~ 12 febr 55 på Frdbg sygepl Kirsten Ramsing, f 4 okt 31 i Århus (F: bankdir Aage R. og Else Rasmussen). — St 46 Efterslægt, cand V 54, speciall 66 (kirurgi). — Febr 54-jan 55 turnus Bispebjerg Hosp afd B og D, maj 55 kand Finseninst kir afd, dec 55 Sundby Hosp kir afd, marts 57 Sønderbro Hosp gyn afd, maj 58 1' rsl FAS Hørsholm, april 61 kand Ortopædisk Hosp afd I, juli 61 sst afd II, sept 62 1' rsl FAS Hørsholm kir afd, marts 65 Nykøbing FI Centralsgh kir afd, juli 68 Odense Amts og Bys Sgh thoraxkir afd, maj 69 ass overl Brædstrup Sgh kir afd, fra april 70 overl sst.

Krogh, Erik, f 16 dec 40 i Århus. ~ 2 juli 66 i Kbh læge Kirsten K. — St 59 Esbjerg, cand S 66, speciall 79 (oftalmologi), dr med 79. — Sept 66 rsl Ålborg Kommunehus med afd, marts 67 Ålborg Amtssgh kir afd, nov 67 sst neuromed afd, aug 68 rsl Søværnet, april 69 Rigshosp med afd A, april 70 sst øjenafd E, jan 73 kandidatstip Kbh Univ Rigshosp øjenafd, dec 75 adj Kbh Univ inst for øjenpatol, april 76 rsl Frdbg Hosp øjenafd, jan 77 1' rsl Rigshosp øjenafd, dec 80 Hvidovre Hosp øjenafd, fra april 81 overl sst. — Kons i oftalmol Svaneparken marts 80. — Underviser i oftalmol Kbh Univ 73-75, ved speciallægekurs 78 og 80. — Studierejser London, Amsterdam, Nijmegen, Örebro og Stockholm. — Forf af: The conrefundal potential and the electrooculogram. Aspects of normal physiology and variability (disp 79); tidsskr art om klin og sansefysiolog emner. — Medl best Dansk Oftamol Selsk okt 77-sept 81, medl repr Lysteknik Selsk jan 79, medl Dansk Standardiseringsråd belvsningsudv jan 79. — Accessit Kbh Univ (med A) 69.



***Krogh, Erling**, f 22 okt 09 i Roslev (F: læge Johannes K., † 3 aug 56, og Jensine Kjølseth). ~ 27 jan 38 i Borum Agnes Pedersen, f 21 april 10 i Borum (F: kreditforen repr, gårdejer Peder P. og Ane Marie Pallesen). — St 29 Randers, cand V 38. — Febr 38 turnus Randers Centralsgh, febr 39 priv rsl Ørsted Sgh, april 40 prakt Randers, fra april 72 privat sst. — Rsl Hæren sept 40, læge Randers Kloster, jernbanelæge, læge børnehjem. — Medl best Randers Lkf 52-60, form sygekudv 52, komm udv 56-60, medl centraludv 56.

***Krogh, Hans Peter**, f 4 maj 50. — Cand V 76.

Krogh, Inge Marie, f 13 nov 20 i Odense (F: grosserer Hans P. K. og Elfrida Roe). — St 39 Odense, cand S 49, speciall 62 (intern medicin), 63 (psykiatri). — Aug 49 turnus Randers Centralsgh, aug 50 kand sst kir afd, febr 51 Statshosp Sønderborg med afd, sept 51 Haderslev Sgh, sept 52 1' rsl sst, april 57 2' rsl Statshosp Augustenborg, febr 59 1' rsl Statshosp Vedsted, maj-okt 60, under orlov kand Århus Kommunehus neurop afd, nov 61 kand Bispebjerg Hosp afd E, nov 62 1' rsl Forsorgscentret for Fyn, Nyborg, sept 63 ass overl sst, fra sept 64 overl sst. — Tilsl psykiater Ungdomshjem Gelsted dec 62-dec 73, Optagelsehjem Billeshave febr 63-64. — Deltager Dansk Psyk Selsk kursus i psyk 60, kursus i neurop 62; med Folketingets Socialudv i Stockholm for at undersøge pensionssystemet 76, med Udvalgt for offentlige arbejder i England og Frankrig for at studere færge- og jernbaneforhold, med Udenrigsudv i Indien og Bangladesh for at studere u-landsprojekter 81. — Tidsskr art om psykofarmaka og åndssvaghed, avisart og kronikker om sociale emner, familiepolitik, stofproblemer, alkoholproblemer, samt problemer om fri provokeret abort. — Medl af Folketinget valgt i Fyns Amt af Kristeligt Folkeparti fra 4 dec 73, form Folketingets § 71-udv 73-77, næstform udv for grønlandsløvene fra 77, medl Justitsmin ægteskabsudv fra 74, udsendt til FN generalforsamling i New York 75, 76 og 81, medl tilsynsråd Blå Kors behandlingshjem i Tåstrup fra 75, medl Blå Kors institutionsudv samt afholdsselsk samarbejdsudv; deltager Int kongr om åndssvaghed Kbh 64, Montpellier, Frankrig 68, Haag 72.



***Krogh, John**, f 31 okt 51. — Cand S 78.

Krogh, Kirsten, f 12 maj 40 i Kbh (F: brandchef, civiling Jan Hakon Ammitzbøll og Inger Margrethe Brandt Christensen). ~ 2 juli 66 i Kbh læge Erik K. — St 59 Zahle, cand S 66, speciall 78 (plastikkirurgi). — Sept 66 rsl Ålborg Amtssgh kir afd A, marts 67 sst med afd, febr 68 Sct Joseph Hosp Ålborg ortopæd afd, maj 68 vikar rsl Ålborg Amtssgh rtg afd, aug 68 rsl Diakonissestift kir afd B, maj 70 Rigshosp plastikkir afd S, okt 72 kursist i kir sst, okt 74 1' rsl KAS Gentofte håndkir afd T, juni 76 Hvidovre Hosp brandsårafd, marts 78-marts 81 Finseninst plastikkir afd, fra april 81 prakt speciall Charlottenlund. — Underviser i kir Hvidovre Hosp 77-78.



Krogh, Mogens Ringe, f 29 juli 43 i Klakring (F: overlærer Hans Willy K. og sygepl Edith Knudsen). ~ 15 dec 73 i Horsens læge Anna Marie K. — St 62 Vejle, cand V 71 Århus, speciall 80 (gynækologi og obstetrik). — Febr 71 rsl Horsens Sgh med afd, febr 72 sst otol afd, aug 72 sst kir afd, sept 74 1' rsl sst, marts 75 rsl sst gyn-obst afd, april 76 1' rsl sst, marts 78 rsl Århus Kommunehus Radiumstat, nov 78 sst gyn-obst afd, juli 79 vikar 1' rsl sst, dec 80 1' rsl sst. — Undervassit Århus Univ fysiol inst 66-68, klin lektor i gyn og obst Århus Univ fra juni 81. — Vagtlæge horsens fra 75. — Studierejse Sheffield Univ, England 65, deltager kursus i arbejdsmed 73, i klin genetik



75, i med forskn 80. — Tidsskr art. — Medl lægeråd Horsens Sgh 72-75, medl amtsreservelægeråd Vejle Amt 72-78, form 74-77, medl best Lkf for Vejle Amt 74-78, medl sammes kursusudv og praksisplanlægningsudv 72-74, medl § 23 stk 4-udv under Vejle Amt 74-78, medl repr Fayl 75-78. — Slægtslitt: Slægtsbog over slægten fra "St. Toustrup", 1955; Hans N. Wulf: Slægtsbogen, 1963; Ejnar Poulsen: Hardsyssels Degnehistorie bd II.

***Krogh, Niels Jørgen** Lykkegaard, f 23 juli 33 i Rostrup (F: førstelærer Kristian Nielsen K. og Martha Lykkegaard). — St 52 Nykøbing M, cand V 60 Århus. — Febr 60 vikar Ålborg Amtssgh kir afd, marts 60 turnus Århus Kommunehosp kir afd, aug 60 Underlægeskole, nov 60 kand Viborg Sgh øreafd, april 61 turnus sst med afd, okt 61 kand sst øreafd, dec 61 rsl Hæren, aug 62 kand Viborg Sgh øreafd, marts 63 aman Børkop, fra marts 64 prakt Assens, Mariager.

Krogh, Poul Frede, f 13 marts 40 i Aaker ~ læge Bente K. — St 60 Rønne, cand V 68, speciall 77 (kirurgi). 80 (ortopædisk kirurgi). — Febr 68 rotant Sct Joseph Hosp, febr 70 rsl KAS Glostrup kir afd A, marts 72 kursist Odense Sgh kir afd, marts 74 1 rsl Vejle Sgh kir afd, aug 76 Sct Maria Hosp Vejle gyn-obst afd, okt 77 Odense Sgh ortopæd-kir afd O og Ø, maj 79 rsl Århus Kommunehosp neurokir afd, jan 80 1 rsl Kolding Sgh ortopæd-kir afd.

***Krogh, Torben**, f 3 maj 52. — Cand S 79 Odense.

Krogh-Jensen, Olaf, f 21 okt 17 i Strande (F: læge Theodor K.-J., † 21 april 55, og Astrid Johanne Margrethe Loft). ~ 24 sept 49 i Odense Else Nørredam, f 26 okt 27 i Kbh (F: dir Valdemar Marinus N. og Edith Johanne Louise Pelch). — St 35 Silkeborg, cand S 44. — Juli-okt 44 vikar og aman, jan 45 turnus KAS Gentofte afd C og D, jan 46 vikar, febr 46 aman Tromsø, Norge, sept 46 vikar, dec 46 rsl Hæren, marts 47 vikar distrlæge Tromsø, juli 47 vikar Odense Amts og Bys Sgh afd A, nov 47 kand sst, juli 48 sst rtg afd og Radiumstat, fra jan 49 prakt Esbjerg. — Afdlæge Hæren juni 54-juni 57, tilslf læge Nationalforen kystans Hjerting juni 57. — Slægtslitt: Peter Alsted og G. Krogh-Jensen: Alsted Slægten, 1942; G. Krogh-Jensen: Slægten Krogh-Jensen fra Gudnæs Mølle i Thy, 1960.

Krogh-Jensen, Peter, f 16 sept 47 i Brædstrup (F: læge Poul K.-J. og exam pharm Ebba Lützen). ~ 10 nov 73 i Århus musiker Karin Brændstrup, f 23 jan 50 i Århus (F: kontorassistent Viggo B. og Ruth Nielsen), æ opl 78. — St 66 Horsens, cand V 75 Århus. — Febr 75 vikar rsl Århus Amtssgh med afd, nov 75 rsl Vejle Sgh anæst afd, april 76 sst kir afd, maj 77 Odder Sgh med afd, juni 79 vikar rsl Sct Maria Hosp Vejle, sept 79 rsl Vejle Sgh psyk afd, fra jan 80 prakt Odder. — Slægtslitt: Peter



Alsted og G. Krogh-Jensen: Alsted Slægten, 1942; G. Krogh-Jensen: Slægten Krogh-Jensen fra Gudnæs Mølle i Thy, 1960; (mødrene): Slægtsbog for pastor N. N. Harboes og hustru Anna f Truch's descenderer, 3 udg 1971.

Krogh-Jensen, Poul Andreas, f 24 dec 20 i Strande (F: læge Theodor K.-J., † 21 april 55, og Astrid Johanne Margrethe Loft). ~ 25 juni 44 i Brædstrup exam pharm Ebba Lützen, f 30 aug 21 i Korsør (F: dommer Sven Hornung L. og Ellen Gundersen Rasmusen). — St 39 Silkeborg, cand S 47. — Sept-nov 47 vikar kand Skanderborg Sgh, 48-49 Esbjerg Centralsgh, jan 49 aman Brædstrup, fra jan 52 prakt sst. — Kons Statens Lægevidensk Forskningsråd fra 77. — Ekstern lektor i almen med Århus Univ 73-75, best inst for almen med sst jan-sept 75. — Forf af: Almenpraksis - familieplanlægning, 1972-74; Praksissygdomsklassifikation, 1976; tidsskr art om sygdomsanmeldelsessystemet, sygdomsbegrebet, sygdomsklassifikation og estimering af praksispopulationer. — Form Lkf for Vejle Amt praksisplanlægningsudv 73, medl arbejdsgruppe under Statens Lægevidensk Forskningsråd vedr ophjælpning af forskn i den primære sundhedstjeneste, medl Sundhedsst "Ugelisteudv" 75-76, medl European General Practice Research Workshop fra 76, medl The Classification Com of Org of National Colleges, Academies and Academic Associations of General Practitioners/Family Physicians fra 76; deltager Conf on The Denominator Problem New York 79, Bellagio 81. — Tildelt Pharmacia-prisen 73, Schering-prisen 76, Carlsbergs mindelegat for Brygger J. C. Jacobsen 81. — Slægtslitt: Peter Alsted og G. Krogh-Jensen: Alsted Slægten, 1942; G. Krogh-Jensen: Slægten Krogh-Jensen fra Gudnæs Mølle i Thy, 1960.



***Krogh-Lund, Gunnar**, f 5 jan 1900 på Frdbg (F: dir Aage Thorkil K.-L. og Gudrun Lillequist). ~ 1° 28 aug 25 på Frdbg Esther Klingenberg, f 9 okt 05 på Frdbg (F: dir Axel K. og Emmy Hansen), æ opl 28; 2° 4 jan 36 på Frdbg Inga Bjørndahl Jensen, f 14 nov 12 i Middelfart (F: kontorchef Andreas J. og Astrid Bjørndahl). — St 18 Schneekloth, cand S 25, embedslægeeks 30, speciall 37 (fysiurgi), dr med 40. — Sept 25-maj 28 assist Statens Seruminst, 28-29 udsendt bakteriolog af Statens Seruminst og Grønlandsst til Nordgrønland, dec 29-aug 31 assist Statens Seruminst diagnosestat, juni 30-juli 31 ekstraord turnus Øresundshosp og Bispebjerg Hosp, sept 31-okt 33 leder bakteriolog stat Godhavn, prakt Grønland 2 1/2 år, maj-aug 34 vikar Ortopædisk Hosp, juni 34-okt 36 till assist Samv Sygek massageklin Mariendalsvej, okt 34-okt 38 assist dr med G. Wilstrups fys klin, okt 34 surnum kand Rigshosp kir poliklin, marts 35 Kbh Kommunehosp neurol afd, okt 35 2'assist Rigshosp fys klin, okt 37-okt 39 1'assist sst, dec 39 afdlæge Samv Sygek fys klin Vesterbro, okt 44 klinikchef sst Østerbro, fra okt 44 prakt speciall Kbh. — Lærer i patol, massage og klin demonstrationer Theilmanns massagekursus og læge fys poliklin sst fra okt 38. — Studierejser Paris 31, England 55, Tyskland 61, Østrig 62; deltager WHO rehabilitation course Sverige, Finland og Danmark 53. — Forf af: Histologiske, epidemiologiske og bakteriologiske Undersøgelser over Febris typhoida i Grønland. Med en Vurdering af Mulighederne for dens Bekæmpelse (disp 40); Kortfattet pathologi. Til brug for eleverne på Theilmanns kursus, 1948; tidsskr art og afdhandl om bakteriolog emner, bl a tyfus, paratyfusgruppen, psedotub, tub og difteri. — Næstform Danske Fysiurgers Org 43, form sst, form Dansk Fys Selsk 44, medl best Dansk Selsk Giftforsk 44, SO 44, repr Dadl 46-55, medl Dadl massageudv 50-53, form terapiasistentudv 54-55.

Krogsh-Nielsen, Jørgen, f 17 maj 37 i Esbjerg (F: elinstallatør Henry Kristian Krogh N. og Edith Jensen Dam) (nvf 72). ~ 10 febr 62 i Varde lærer Else Marie Sørensen, f 28 juli 38 i Varde (F: bankfuldmægtig Søren Olaf S. og Ellen Bondesen Jepsen). — St 56 Esbjerg, cand V 65 Århus, speciall 73 (oto-rhinolaryngologi). — Aug 65 turnus Sønderborg Sgh, aug 66 rsl Varde Sgh med afd, aug 67 Esbjerg Centralsgh kir afd, juni 68 1' rsl sst, juli 69 rsl sst otol afd, jan 71 kurist Århus Kommunehosp otol afd, jan 72 1' rsl Esbjerg Centralsgh otol afd, fra juli 73 prakt speciall Esbjerg. — Medl reservelægeråd Esbjerg Centralsgh april 72, amtsreservelægeråd for Ribe amt april 72.



***Krogsh-Olsen, Else-Betty Højmark**, f 26 nov 38. — Cand V 70 Århus.

***Krogness, Karl** Guldberg, f 11 marts 24 i Tromsø, Norge (F: prof Ole Andreas K. og Dagny Vegerd Guldberg). ~ 1^o 24 marts 50 i Kbh Inger Zerlang, f 29 febr 28 i Birkerød (F: lektor Leon Z. og Asta Knudsen), æ opl 66; 2^o 26 nov 66 i Trondheim, Norge, Bente Nylander, f 17 maj 46 i Trondheim (F: disponent Ørnulf N. og Ingrid Hegle). — St 44 Oslo, cand V 53, norsk speciall 69 (neurokirurgi), 72 (klinisk neurofysiologi), dr med 75 Bergen. — I Norge. — NL



Krogsbøl, Else, f 14 marts 03 i Kbh (F: mekaniker Nils Lundin og Sørine Christensen). ~ 1^o 14 dec 27 i Kbh grosserer Erling Peter Friis K., f 23 april 03 i Norge (F: gartner Sigurd Erling K. og Riborg Sofie Amalie Friis Jensen), æ opl 39; 2^o 18 april 62 i Vinderød mekaniker Anker Skjold Børge Irsø, f 8 april 07 i Kbh (F: kedel- og maskinpasser Anders Christian Jensen og Johanne Marie Holm). — St 31 privat, cand V 41. — Febr 41 turnus Sct Joseph Hosp, jan 42 vikar sst kir afd, juli-aug 42 vikar og aman sst, nov-dec 42 vikar sst, jan 44 vikar Sundby Hosp kir afd, april 44 Sct Joseph Hosp ortopæd afd, juni 44 sst med afd, juli 44 sst kir afd, okt 44-sept 45 fast kand sst, dec 45 vikar sst, april 46 vikar assist Kbh Kommunehosp fys afd, juni-nov 46 Sct Joseph Hosp ortopæd afd, juni 46 till vikar assist Samv Sygek fys klin Valdemarksgade, okt 50-jan 52 vikar assist Blakstad Sinnsykeasy Askar, Norge, juni 52 vikar Bispebjerg Hosp afd E, sept-nov 52 kand Kysthosp Refsnæs, jan 53 vikar 2' rsl Statshosp Vordingborg, febr 53 vikar kand sst, juni 53 vikar Kbh Kommunehosp psyk afd, okt 53-dec 55 årskand Sct Hans Hosp afd D, april 56 kand Montebello Helsingør, okt 56 assist Blakstad, maj 58 vikar De Gamles By, okt 58 kand Militærhosp afd NK, dec 58 2' lægeassjt Kbh Kommunehosp psyk poliklin, dec 60 2' rsl Statens Åndssvageforsorg Center I Storkbh afsnit for voksne, sept 64 1' rsl sst, fra dec 46 prakt Kbh. — Studierejser Freiburg 43 (antroposofisk med), Dornach bei Basel 54 og 60. — Medl best Landsforen Sindslidendes Vel Kbh-Frdbg Kred.



***Krogsgaard, Arne** Rindom, f 8 juli 26 i Kbh (F: læge Harald K. og Johanne Yding). ~ 16 juni 51 i Kbh Elina Agniella Jakstis, f 7 april 30 i Boller, Horsens (F: Josefa J.). — St 44 Metropolitan, cand S 51, speciall 60 (intern medicin), 62 (cardiologi), 67 (nefropati), dr med 61. — Okt 51 turnus Bispebjerg Hosp afd B og F, okt 52 vikar fast kand sst afd C, jan 53 fast kand sst, maj 54 halvårskand Rigshosp afd G, nov 54 kand Kbh Kommunehosp afd VII, sept 56 Frdbg Hosp afd N, dec 56 Blegdamshosp epid afd, april 57 2' rsl Bispebjerg Hosp afd C, febr 60 1' rsl Blegdamshosp epid afd, sept 61 1' rsl Frdbg Hosp, maj 65 ass overl Kbh Kommunehosp afd III, fra nov 69 overl Frdbg Hosp med afd M og nefrol afsnit. — Forf af: On reserpine with particular reference to its use in hypertension (disp 61); tidsskr art.

† **Krogsgaard, Harald** Rindom, f 21 april 1894 i Vamdrup, † 29 maj 77 i Kbh (F: lektor Anders Meinert Rindom K. og Laura Marie Lauridsen). ~ 11 sept 21 i Katstrup Johanne Yding, f 8 febr 1897 i Katstrup, † 12 okt 70 i Kbh (F: proprietær Hans Y. og Sofie Amalie Mikkelsen). — St 11 Lyceum, cand V 19. — Marts 19 aman, marts 20-febr 21 rsl Kysthosp Refsnæs, juni 21 kand Øresundshosp med afd, nov 21 turnus Rigshosp afd B og D, nov 22 kand og vikar Dr Louise Børnehosp, dec 23 Rigshosp afd H, juni 24-sept 26 klin assist Dr Louise Børnehosp, sept 27 assist Rigshosp med poliklin, okt 30 konst chef sst, nov 31-april 34 assist Poliklin for børnesyg Christianshavn, fra okt 23 prakt Kbh. — Lærer Rigshosp Sygeplejeskole 31-33. — Skibslæge ØK 32, skolelæge 26, læge flere børnehjem 26-47, læge Det Kgl Teaters balletskole fra dec 44. — Medforf af: Rigtig Kost-raske Børn (s m Helle Munch-Petersen), 1945; balletten Feber, opført på Kgl Teater 57; adskillige skoleforestillinger. — Medl best Fayl 24-30, repr Dadl 30-32 og 40-54, medl hovedbest 54, attestudv 29, form 39-45, form Kbh Lgf takstudv 41-51, medl repr 40, bedriftslægeudv 44, best 45-54, Sygek lægernes Org 45-54, best Lægernes Forsikr 30, form lægesekr udv 56-59, medl best Enkeboligforen, af direk for Lægernes Enkekasse og Børneforsørgelseskasse 56, form udv ang sindssygehosp psyk konsultation 60; medl best Sct Stefan Fridtshjem 35, medstifter og næstform Foren af statsanerkendte Spædbørnshjem 38-58. — R 52.

Krogsgaard, Henning Jensen, f 23 juni 48 i Horby (F: gårdejer Henry K. og Ingrid Jensen). — St 67 Hjørring, cand S 76 Århus. — Juli 76 rsl Brønderslev Sgh med afd, aug 77 sst kir afd, maj 79 vikar rsl Brønderslev Psykiatriske Sgh psyk afd, aug 79 1' rsl Brønderslev Sgh kir afd, juni 80 rsl Hjørring Sgh gyn-obst afd.



***Krogsgaard, Kim**, f 19 jan 55. — Cand V 81.

***Krogsgaard, Michael** Rindom, f 18 juli 53. — Cand V 80.

***Krogsgaard, Niels** Rindom, f 4 okt 53. — Cand V 81.

† **Krogsgaard, Nikolaj** Johannes, f 21 febr 1891 i Lillevorde, Gudumholm, † 26 marts 72 (F: lærer Anders Kristian K. og Agnes Halse). ~ 2 aug 24 i Ballerup Else Korsgaard-Jensen, f 17 juli 1896 i Kbh (F: grosserer Anders K.-J. og Mariane Nielsen). — St 09 Ålborg, cand V 17. — Febr 17 rsl Brønderslev Sgh, aug 17 rsl Hæren, jan 18 till kand Balder Hosp, juni 18 DrK Rusland, jan 20 kand Ålborg

Kommunehosp, marts 20 Århus Amtssgh, maj 20 turnus Bispbjerg Hosp, Sundby Hosp og Kbh Kommunehosp, konst sghlæge Vordingborg og Brædstrup 12 mdr, konst kredslæge Viborg 6 mdr, maj 23 kand Dr Louise Børnehosp, nov 23-jan 61 prakt Ålborg, privat sst. — Konst afdlæge Ålborg Kommunehosp jan-sept 24. — Medl best, sekr og næstform Ålborg Lkf 28-38, form komm udv 38-40, sygek udv fra 41, medl resposnumudv fra 47, medl best Jysk Med Selsk.

Krogsgaard, Roland Osvald, f 28 juni 11 i Skanderborg (F: inspx Axel Valdemar K. og Agathe Knudsen). ~ 31 dec 41 i Kbh Grethe Vibeke Schaarup, f 15 aug 18 i Kbh (F: assist Magistraten Konrad S. og Emma Aaberg). — St 28 Hjørring, cand S 41. — Aug 41 vikar Hjørring sgh, okt 41 Frederikshavn Sgh, jan 42 turnus Silkeborg Centralsgh, okt 43 prakt Kloborg, jan 54-marts 79 Rødovre, privat Gentofte. — Medl sundhedskom 62.



† **Krogsgaard, Svend** Christian Vilhelm, f 27 sept 1896 i Skårup, † 7 dec 81 (F: seminarlærer Christen Christensen K. og Anna Cathrine Elisabeth Petersen). ~ 30 dec 28 i Vejle Marie Meder, f 31 maj 02 i Vejle (F: købmand Peter M. og Anna Johanne Langkjer Jensen). — St 14 Hesselager, cand V 23. — Marts-juni 23 kand Sct Hans Hosp, febr 24 Sønderborg Sgh med afd, febr 25 sst kir afd, marts 26-marts 27 turnus Frdbg Hosp, maj 27 kand Rigshosp fødeafd B, aug 27 vikar, okt 28-maj 69 prakt Korinth, privat Fåborg.



***Krogsgaard-Jensen, Anders**, f 15 jan 36. — Cand V 66 Århus.

Krogsgaard-Jensen, Helle, f 24 april 53. — Cand V 80.

Krogstrup, Svend, f 3 febr 40 i Vildbjerg (F: gårdejer Kristian K. og Johanne Winkler) (nvf 71). — St 59 Rungsted, cand S 67, speciall 78 (psykiatri). — Aug 67 Underlægeskole, nov 67 vikar rsl Nørre Hosp, dec 67 rsl Forsvaret, aug 68 rsl Centralsgh Holbæk kir afd, febr 69 sst anæst afd, maj 69 sst med afd, nov 69 sst kir afd, maj 70 sst psyk afd, nov 70 sst otol afd, dec 70 Vejle Sgh med afd, dec 72 sst psyk afd, april 73 1'rs, maj 75 rsl sst neuromed afd, marts 76 1'rs sst, maj 76 kursist Psykiatrisk Hosp Århus mandafd, maj 77 1'rs sst, jan 79 sst klin for retspsyk og alkoholistbehandling, fra juni 80 overl Bornholm Centralsgh Rønne psyk afd. — Psyk kons Amtsplejehjem Næs, Ailinge fra juni 80. — Tilslf psyk læge skolehjem Grøngroft, Gråsten, juni 73-juni 76, rådg læge Vejle Amts Ungdomscenter febr 74-juli 76, psyk speciall Marselisborg Hosp, alkoholklin marts 79-maj 80. — Slægtslitt: Bogen om Krogstrupslægten, 1959.



Krogsgaard, Arne, f 16 marts 17 i Nr Nissum (F: sognepræst Anton Sofus Jensen K. og Mette Kildsgaard). ~ 15 aug 42 i Kbh kontorassistent May Steffensen, f 6 jan 17 i Kbh (F: chauffør Christian S. og Karen Mathilde Mortensen). — St 36 Christianshavn, cand S 43. — Sept 43 vikar Viborg Sgh med afd, turnus Varde Sgh, sept 44 fast kand sst, sept 45 aman Birkerød, sept 46 prakt Sæby, marts 47 Herning, aug 68 Gentofte, aug 72 skolelæge Kolding, fra aug 75 Sæby og Dronninglund.



***Krogsgaard, Ole**, f 16 okt 48. — Cand V 75.

***Krohn, Carl Aage**, f 9 sept 13 i Frederikshavn (F: sognepræst Aage K. og Astrid Elisabeth Irene Jensen). ~ 1^o 10 april 45 i Sorø Inge Hee, f 11 dec 19 i Sorø (F: sparekasseditr Alfred H. og Hedeveg Bang), æ opl 56; 2^o i Lyngby hospitalsinsp Else Brixtofte (F: red Chresten B.). — St 34 priv, cand V 45, speciall 63 (diagnostisk radiologi). — 34-44 1'assist Samfundet for Vanføre, juni 45-maj 46 turnus Kbh Kommunehosp afd III og I, vikar febr 47 kand Terndrup Sgh, april 47 rsl sst, 49-51 vikar Sverige, 51-52 kand Sorø Sgh, dec 53 vikar assist Kbh Kommunehosp rtg klin, maj 54 assist sst, 54-68 dagvisitator Kbh Kommunehosp, 56 assist Øresundshosp patol inst, juni 57 kand Rigshosp afd H, sept 57 sst radiol afd, 58 Radiumstat, marts 59 2'rs Kbh Kommunehosp rtg klin, okt 60 1'rs Blegdamshosp rtg klin, 63 konst overl Sønderborg Sgh rtg afd, okt 63 1'rs Bispbjerg Hosp rtg klin II, 68 skadevagtslæge Kbh Kommunehosp, fra jan 70 prakt speciall Kbh.

Krohn, Hans Clemens, f 1 juli 44 på Frdbg (F: overmontør Hans Flemming K. og overlærer Jytte Linnemann Clemens). ~ 6 april 74 på Røme laboratorietekniker Susanne Fog Jensen, f 12 april 45 i Kbh. — St 63 Birkerød, cand V 72. — Febr 72-jan 74 rsl Gram Sgh, marts-maj 73 Statshosp Vedsted, febr 74 aman Toftlund, maj-juli 74 till vikar rsl Haderslev Sgh med afd, juli 76 kompraksis Toftlund, fra jan 80 prakt sst.

***Krohn, Lisbeth Margrethe**, f 24 sept 46. — Cand V 73.

† **Kromann, Agnete** Kirstine, f 20 marts 13 på Frdbg, † 7 nov 66 sst (F: skoleinsp Niels Laustsen og overlærer Olga Karla Magdalena Hald). ~ 2 juli 38 på Frdbg stabslæge, dr med Boy K. — St 31 Rysensteen, cand S 38. — Aug-nov 38 kand Statshosp Middelfart, jan 39 turnus Ålborg Amtssgh, jan 40 vikar Slagelse Centralsgh, febr 41 2'rs Gigtsan Skælskør, dec 41 kand De Gamles By, dec 42 ansat Sundhedsst ernæringsundersøg, fra nov 43 prakt Kbh, læge Samv Sygek april 44-juni 60. — Natlæge okt 44-sept 48 og skolelæge Frdbg aug 50-aug 66.

Kromann, Boy Jonas, f 2 jan 13 i Kbh (F: overlærer Niels Hansen K. og lærer Marie Sofie Høyer-Petersen). ~ 2 juli 38 på Frdbg læge Agnete K. — St 31 Frdbg, cand S 38, embedslægeeks 42, speciall 50 (pædiatri), dr med 48. — Aug 38 kand Statshosp Middelfart, dec 38 klinicist Blads K linik, jan 39 turnus Ålborg Amtssgh, dec 39 rsl Gigtsan Skælskør, okt 40 1'rs sst, marts 40 till rsl Hæren, aug 41 aman og vikar, okt 41 surrum kand Rigshosp afd H, dec 41 fast kand sst fødeafd A, juni 42 vikar kand sst børneafd, sept 42 kand Blegdamshosp epid afd,



april 43 vidensk assist Kbh Univ inst for almen patol, april 47 kand Børnehosp Martinsvej, nov 47 Rigshosp børneafd, april 48 2'rsI Dr Louise Børnehosp og poliklin, sept 48 ledende læge spædbørnsstat sst, okt 50-sept 59 prakt speciall Frdb, fra okt 59 prakt sst. — Underviser i hyg og forsvær mod biol krigsførelse underlægeskole Jægersborg 52-73. — Skolelæge V Borgerdyd fra 49, overl Forsvaret maj 52, stabslæge II og divisionslæge ved 6 division dec 57, stabslæge I og kommandolæge Østre Landsdelskommando jan 61-jan 73. — Studierejser Münster 37 (hæmatol), USA 47 (pæd), Stockholm 48 (endocrinol), og 51 (pæd, skolehyg), England 53 (radiol, biol og kem krigsførelse); deltager WHO-kursus for embedslæger Göteborg 54 og 56. — Forf af: Lokalbehandling af inficerede Saar. Eksperimentelle Undersøgelser (disp 48); tidsskr art om bakteriol, epidemiol og pæd emner. — Slægtslitt (mødrene): Jeppe N. Juhl: Stamtavle over slægten Høyer 1950.

***Kromann, Carsten Anders**, f 2 aug 26 i Kbh (F: postmstr, cand jur Axel Johannes Albert K. og Anna Marie Christophersen). ~ 5 april 50 i Tårnby laborant Birgit Petersen, f 6 maj 27 i Kbh (F: entreprenør Georg P. og Ida Eleonora Jensen). — St 47 Ordrup, cand S 55, svensk jus 77. — Juli 55 vikar rsl Terndrup Sgh, jan 56 turnus Skive Sgh, jan 57 kand Sct Joseph Hosp Esbjerg, maj 57 Horsens Sgh kir afd, okt 57 Skive Sgh kir afd, febr 58 2'rsI sst, juni 59 1'rsI Bornholm Centralsgh Rønne kir afd, okt 60 yngre narkoselæge KAS Glostrup, april 61 kand sst afd F, okt 61 underlækar Mora Las med afd, Sverige, april 62 kommlæge Vågur, Suderø, Færøerne, sept 64 overl Allinge Sgh, senere distriktlækar Tingsryd, Sverige.

† **Kromann, Hans Minor**, f 15 dec 1877 i Marstal, † 11 juli 71 (F: skibsreder Rasmus Rasmussen K. og Rasmine Hansine Minor). ~ 1° 19 nov 07 i Spentrup Ingrid Birgitte Johanne Westengaard-Jørgensen, f 16 juli 1882 i Hyllinge, † 18 nov 08 (F: lærer Niels J. og Jacobine Birgitte Gjertrud Sophie Westengaard); 2° 7 dec 13 i Høje Tåstrup Thyra Charlotte Westengaard-Jørgensen, f 26 okt 1873 i Hyllinge, † 8 marts 43 (søster til første hustru). — St 1897 Odense, cand S 04. — Maj 05 konst rsl Odense Amts og Bys Sgh, okt 05 kand Statshosp Middelfart, aug 06 rsl Odder Sgh, okt 07 kommlæge Strynø, nov 09 vikar, jan 10 kand Frdbg Hosp dermatol afd, maj 10 2'kand Fødselsstiftelse, nov 10-maj 11 kand Frdbg Hosp med afd, juli 11 skibslæge VK, okt 11 prakt Malling, 26 læge Mårslet Børnehjem okt 37 privat Skåde Bakker, fra okt 56 privat Silkeborg.

† **Kromann, Helge Ulrich**, f 20 april 11 i Uggerløse, † dec 81 i Spanien (F: læge Peter K., † 4 sept 26, og Fritze Cæcilie Kirstine Ulrich). ~ 8 jan 37 på Frdbg fysioterapeut Else Larsen, f 6 nov 13 i Odense (F: ors Niels Carl Lauritz L. og Helene Hansine Marie Skals). — St 28 Nykøbing FI, cand S 36. — Okt 36 turnus Nykøbing FI Centralsgh, okt 37 kand Folkekuranstalten Hald, dec 37 Nykøbing FI Centralsgh, dec 38 2'rsI Svendborg Sgh, april 40 2'rskir sst, april 41-okt 47 prakt Slagelse, marts 48 skibslæge ØK, aug 48-sept 49 distrlæge Sukkertoppen, jan 50 prakt Søllested, april 54 skolelæge, febr 56 prakt Roskilde, jan 68 skolelæge Vestlollands skolelægedistr, fra april 79 privat Spanien. — Tilsl læge børnehaven Barnets hus Hedehusene 56, Roskilde Rekreationshjem 57, Roskilde Sygehjem 61. — Form sundhedskom Himmelev 56-62. — Slægtslitt (mødrene): G. Sparre-Ulrich: Stamtavle over Efterkommerne efter Georg Christian Ulrich, 1925.



***Kromann, Henrik Boye**, f 14 april 54. — Cand S 81.

Kromann, Inger, f 28 febr 25 i Kbh (F: installatør, maskinmstr Hans K. og bogholderske Karen Hansen). ~ 20 febr 55 i Kbh overl Erik Brauer. — St 45 Øregaard, cand V 55, speciall 66 (diagnostisk radiologi). — Juni 55-maj 56 turnus Centralsgh Holbæk, juli 56 vikar 2'rsI sst rtg afd, sept-nov 56 yngre narkoselæge FAC Hillerød, febr 57 vikar kand Centralsgh Holbæk med afd, april 57 vikar 1'rsI Gigtsan Skælskør, maj-juni 57 vikar kand Haderslev Sgh med afd april 58 sst, okt-nov 58 vikar 1'rsI sst rtg afd, febr-april 59 vikar kand sst med afd maj 60-aug 61 kand Slagelse Centralsgh rtg afd, sept 61 1'rsI Centralsgh Holbæk rtg afd, sept 64 vikar rsl sst kir afd, april 65 Radiumstat, sept 65-aug 66 rsl sst, febr 67 vikar rsl Kbh Kommunehosp rtg klin, marts 67 rsl sst, juni 68 surnum Rigshosp neuroradiol afd, sept 68-marts 69 vikar rsl sst, maj 69 vikar rsl sst, juni-aug 69 vikar 1'rsI sst, nov 69 klin assist sst, fra sept 70 overl Ringsted Sgh rtg afd. — Deltager kursus i røntgendiagnostikkens basisfag 63-64, radioterapi 65-66, isotopkursus 66.

Kromann, Kai Holger, f 23 dec 20 i Hammershøj (F: smedemstr Marius Jensen K. og Margrethe Andreassen). ~ 15 maj 48 i Horne sygepl Lizzie Ejlers, f 22 dec 24 i Fåborg (F: læge Ejler E. og Sigrid Asta Schacke-Andersen). — St 39 Randers, cand V 48, speciall 59 (neurologi). — Marts 48 turnus Holstebro Centralsgh, marts 49 kand Statshosp Augustenborg, juni 49 vikar Kjellerup Sgh, juli 49 kand sst, juli 50 extralækar Frösö Sjukh Östersund, Sverige, sept 50 Åre Sjukh, dec 50 Svårs provinsiallækaredistr, maj 51 Östavalls provinsiallækaredistr, aug 51 Sundsvall San, jan 52 kand Rudkøbing Sgh, maj 52 rsl Statshosp Vedsted, maj 54 2'rsI Hjørring Sgh med afd, aug 55 kand Århus Kommunehosp neurokir afd, maj 56 vikar rsl sst, juni 56 kand Odense Amts og Bys Sgh afd N, april 58 2'rsI Århus Kommunehosp neurol afd, febr 59 vikar 1'rsI sst, fra maj 60 prakt speciall Randers. — Ansvarlig speciall Arbejds- og Behandlingshjem for voksne spastikere Hobro febr 61-aug 65, censor i anat Århus Univ 68. — Studierejse England 61 (spastikerafd for voksne).

***Kromann, Kristian Jensen**, f 14 jan 07 i Sønderbæk (F: smedemstr Marius Jensen K. og Margrethe Andreassen). ~ 18 juni 36 i Hellerup Agnete Bertel-Hansen, f 1 sept 14 i Kbh (F: driftsleder Johannes B.-H. og Thora Jensen). — St 27 priv, cand S 34. — Aug 34 vikar Rigshosp fødeafd B, sept 34 Folkekuranstalten Hald, nov 34 Viborg Sgh kir afd, april 35 kand FAC Hillerød, febr 36 Viborg Sgh med afd, aug 36 2'rsI sst kir afd, jan 38 sst med afd, okt 39 Folkekuranstalten Hald, aug 41 prakt Viborg, fra juli 67 skolelæge Viborg. — Skolelæge sept 41.



Kromann, Niels Peter, f 23 sept 40 i Kbh (F: læge Boy K. og læge Agnete K.). ~ 25 marts 64 i Tårnby boghandlmedhj Bodil Holm Rasmussen, f 29 juli 43 i Kbh (F: vognmand Herman Adolf R. og Linnea Engelbrekt Holm), æ opl 72. — St 59 Frdbg, cand S 66. — Aug 66 rsl Næstved Centralsgh rtg afd, okt 66 rotant sst, okt 68 aman Næstved, april 69 rsl Næstved Centralsgh pæd afd, okt 69 Sct Elisabeth Hosp med afd, okt 70-okt 72 ass læge Upernavik Sgh, Grønland, dec 72 rsl FAS



Hørsholm kir afd, juni 73 1^{rs}l sst, aug 75 distrlægge Scoresbysund Sgh, Grønland, aug 78 rsl FAS Hørsholm kir afd, sept 78 Bispebjerg Hosp anæst afd, april 79 Finseninst dermatol afd. — Bedriftslægge Løvens Kemiske Fabrik, Ballerup fra aug 80. — Studieophold Upernavik, Grønland juni 74-juni 75 (epidemiol undersøgelser); deltager Introductory Course on the Biology of the Skin, Cambridge dec 80. — Tidsskr art om beta-glucuronidase aktivitet i mavesaft, grønlandsmed undersøgelser vedr fødselsvægt og længde, fertilitet og mortalitet, incidensen af kroniske sygd, blodtrykket hos grønlandere, fenytoinomsætningen hos østgrønlandske eskimoer, hudcancer i Grønland. — Deltager Gastro-camera Symposium, Vest Berlin 70, IV Int Gastroent Kongr, Kbh 70, Gastroskopi Symposium Nijmegen 73, Niels Steensen Symposier 79, 80 og 81, Int Soc of Tropical Dermatology Symposium Kbh og Lund 81, 5th Int Symposium on Cicumpolar Health 81.

*Kromann, Troels Thomas, f 9 marts 44 i Kbh. — St 63, cand V 71. — Marts 71 rsl Holstebro Centralsgh kir afd, okt 71 Kolding Sgh gyn-obst afd, maj 72 Hjørring Sgh med afd B, juli 75 Århus Amtssgh kir afd, senere Århus Kommunehosp anæst afd.

Kromann-Andersen, Bjarne, f 8 aug 51 i Marstal (F: forvalter Hans A. K.-A. og kontorassistent Beth K.-A.). ~ 15 aug 73 i Gladsaxe lærer Pat T. Hector, f 17 marts, 50 i Irvington, New Jersey (F: Gordon H. og Lois H.). — St 71 Gladsaxe, cand S 78. — Sept 78 rsl Forsvaret, juli 79 FAS Frederiksværk, jan 80 Flyvevåbnet, juni 80 FAS Hørsholm med afd.



Kromann-Andersen, Claus, f 2 marts 40 i Kbh (F: fuldmægtig Johan K.-A. og lærer Hanne Nielsen). ~ 24 maj 69 i Furreby, Løkken sygepl Carla Elisabeth Jensen, f 13 april 45 i Løkken (F: smedemstr Hans Robert J. og Karen Anny Laumine Carlsen). — St 58 Lyngby, cand V 67, speciall 76 (ortopædisk kirurgi). — Febr 67 rotant Hjørring Sgh, febr 69 rsl sst kir afd, april 69 vikar 1^{rs}l sst gyn-obst afd, juni 69 1^{rs}l Middelfart Sgh kir afd, juni 70 rsl Århus Kommunehosp ortopædkir afd E, dec 70 kursist i kir sst, dec 72 rsl sst neurokir afd S, juni 73 1^{rs}l sst ortopædkir afd E, marts 75 rsl Ortopædisk Hosp Århus, april 76 1^{rs}l Odense Sgh ortopædkir afd O, sept 78 sst ortopædkir afd Ø (traumatol), juni 79 sst (håndkir), marts 80 sst ortopædkir afd O, febr 81 Ortopædisk Hosp Århus. — Underviser i med, gyn og børnesygd Hjørring Sygeplejeskole febr 67-maj 69, i kir sygd Århus Kommunehosp Sygeplejeskole marts-okt 74, i patol Århus Univ inst for terapiaassistenter sept 75-jan 76, i ortopædkir Skolen for Ergo- og Fysioterapeuter nov 76-juni 78, undervassist i kir Århus Univ sept-nov 70 og sept 73-febr 75, klinisk lektor i kir Odense Univ sept 79-jan 81. — Deltager kursus i håndkir 74, Course for Continental Surgeons, England 76, introduktionskursus i lægevidensk forskn 77, i børneortopædkir London 79, i håndkir London 80, osteotaxis 80, protese-ortose kursus 80. — Tidsskr art og foredrag. — Medl reservelægeråd Middelfart Sgh 70; deltager Nordisk Ortopædkir Kongr Odense 78.



*Kromann-Andersen, Hans, f 5 april 46. — Cand S 71.

Kronborg, Kirsten Bjørnsdatter, f 21 marts 37 i Andst (F: landbrugskand Bjørn Valdemarsson Harsløf og Maren Ottosen). ~ 2 okt 59 i Kbh overl, dr med Ole K. — St 55 Lyngby, cand V 62, embedslæggeeks 68. — Sept 62 kand Herning Centralsgh kir afd, nov 62 rsl sst med afd, okt 64-nov 66 Odense Amts og Bys Sgh, sept-dec 67 vikar ass læge Kbh Fængsler Vestre Hosp, sept 68 vikar rsl FAC Hillerød øreafd, okt 68 lægesekr Sundhedsst, fra jan 78 embedslægge ved Embedslæggeinst for Fyns Amt.

Kronborg, Ole, f 26 marts 36 i Rønne (F: civiling Erik K. og Randi Kostrup). ~ 2 okt 59 i Kbh læge Kirsten K. — St 54 Ø Borgerdyd, cand V 62, speciall 70 (kirurgi), 72 (kirurgisk gastroenterologi), dr med 72. — April 62 turnus Herning Centralsgh, april 63 årskand sst kir afd, okt 63 rsl sst, sept 64 Odense Amts og Bys Sgh anæst afd, nov 65 sst neurokir afd, maj 66 sst gyn-obst afd, nov 66 Kbh Kommunehosp IX afd, sept 67 Bispebjerg Hosp kir afd A, marts 69 1^{rs}l sst, sept 72 sst afd F, jan 76 KAS Glostrup urol afd, fra dec 77 overl Odense Sgh kirgastroent afd K. — Underviser i kir Kbh Univ aug 71, ekstern lektor i kir Odense fra jan 78. — Censorsuppl i kir Kbh Univ fra dec 76, censor i kir Århus Univ fra S 80. — Forf af: An evaluation of the insulin test (disp 72); tidsskr art om vagotomi og colorectal cancer. — Medl best Dansk Gastroent Selsk fra 79, form 79-81; leder af symposium om ulcus duodeni Kbh 79, hovedarrangør af XV Nordisk Gastroenterologimøde Odense 81. — Guldmedalje Kbh Univ 66; gæsteforelæser i Europa og USA.



† Kronborg, Sven, f 13 nov 07 i Frederikshavn, † 16 sept 74 (F: civiling Christian K. og Cecilie Larsen). ~ 17 dec 34 i Kbh Else Cathrine Hansen, f 11 dec 06 i Kbh. — St 26 Ålborg, cand V 34. — Febr 34 vikar Løgstør Sgh, juni 34 Slagelse Centralsgh, okt 34 kand Sct Hans Hosp, april 35 Grenå Sgh, april 36 Hjørring Sgh med afd, sept 36 1^{rs}l sst, juni 41 prakt Vester Hjermitlev, fra nov 69 privat Frederikshavn.

*Kronborg-Jensen, Christine B., f 17 marts 54. — Cand V 81 Odense.

*Kronborg-Jensen, Jens Peter Bo, f 29 dec 53. — Cand S 80 Odense.

*Kronenberg, Frank Peter, f 14 marts 53. — Cand V 80.

*Kroner, Jørn, f 21 marts 48. — Cand S 75.

Kronholm, Andreas Møller, f 2 juli 13 i Trustrup (F: hotelejer Viggo Olesen K. og Ane Marie Nielsen). ~ 19 marts 40 i Kbh Aase Tagea Nielsen, f 27 jan 19 i Brejninge Eskebjerg (F: entreprenør Henry N. og Frida Larsen). — St 32 Herlufsholm, cand V 41, speciall 47 (oto-rhinolaryngologi). — Febr 41 turnus Viborg Sgh med og kir afd, febr 42 vikar Ærøskøbing Sgh, april 42 Ringsted Sgh, maj 42 Avnstrup San, juni 42 Viborg Sgh øreafd, aug 42 KAS Gentofte øreafd, sept 42 rsl



Sct Joseph Hosp Randers øreafd, juni 43 fast kand Odense Amts og Bys Sgh kir afd, juni 44 rsl Sct Joseph Hosp Næstved øreafd, april 45 Hjørring Sgh øreafd, jan 47 surnum kand Dr Louise Børnehosp, marts 47 kand Frdbg Hosp øreafd, april 48 rsl Sct Joseph Hosp Horsens øreafd, fra jan 49 prakt speciall Horsens. — Kons Åndsvageanstalten Sølund, Skanderborg fra 57. — Underviser i otolaryngol ved sygeplejeskolerne i Silkeborg og Vejle. — Rsl Randers Epidemishg og assist Øreclin sept 42-maj 43, assist Øreclin Næstved juni 44-maj 45, Øreclin Hjørring april 45-dec 46, vikar Varberg Länslas, Sverige aug-sept 46, assist Øreclin Horsens april-dec 48, vikar Århus Kommnehosp øreafd juli-sept 56, maj-aug 57 og nov 58, Horsens Sgh øreafd dec 72. — Studierejse London og Oxford 49 (otol); deltager i danske og udenlandske otol kurser. — Tidsskr art. — Tillidsmand Fayl Hjørring 45-46, suppl Ørelægerens Provinsorg responsudv 69-79; deltager Int Audiologkongr Stockholm 59 og danske og udenlandske kongr.

Kronholm, Karsten, f 27 april 47 i Kjellerup (F: læge Mogens K. og Grete Knudsen). ~ 24 maj 80 i Sogndal, Norge læge Aud Lien, f 19 maj 49 i Voss, Norge (F: trælasthldr Jacob L. og Elisabeth Styve). — St 66 Herning, cand S 75 Århus, ECFMG 74, norsk jus 79. — Sept 75 distrläkare Sorsele Sjukstuga, Sverige, okt 76 underläkare Lycksele Las kir afd, okt 77 vikar kand Ålesund Fylkessykeh med afd, Norge, okt 78 assistentlege Møre og Romsdals Psykiatriske Sykeh, april 79 assist distrlege Balkstrand, sept 79 distrlege Leikanger. — Udsendt af Folkekirkens Nødhjælp til Nigeria jan-juli 73. — Deltager IMCC tropemed kursus 72.



Kronholm, Mogens, f 5 okt 14 i Korsør (F: ekspeditionsekr Laurits K. og Yrsa Sylvia Christiansen) ~ 7 marts 43 i Kolding Grete Marie Knudsen, f 1 april 20 i Århus (F: repr Kresten K. og Kathrine Høy). — St 33 Lyngby, cand S 41. — Juli 41 turnus Kolding Sgh, juli 42 vikar, febr 43 prakt Engesvang, juni 49 Herning, 76 konst kredslæge sst 6 mdr, fra april 73 skolelæge Them.



***Kronholm, Vagn**, f 17 febr 22 i Horsens (F: eksportør Søren K. og direktice Olga Nielsen). ~ 15 okt 55 i Århus kunsthldr Edith Christensen, f 13 juli 24 i Århus (F: dir Otto Alfred C. og Dagmar Kristine Lundholm). — St 41 Horsens, cand V 51, speciall 65 (psykiatri). — Marts 51 skibslæge, okt 51 kand Statshosp Middelfart, sept 52-marts 53 FAS Frederikssund, aug-dec 53 Statshosp Nykøbing Sj, aug-dec 54 surnum kand Horsens Sgh med afd, aug-dec 55 Århus Kommnehosp afd K og L, jan 56 klinicist Fødselsstift, ekstraord turnusbevis, juli 56 kand Sct Hans Hosp afd B, nov 57 Frdbg Hosp afd N, sept 58 sst afd D, dec 60 2 rsl Anstalten Herstedvester, marts 61 1 rsl sst, juni 62 Sct Hans Hosp afd B, fra april 67 overl Montebello Helsingør.

***Kronmann, Per Ulrik**, f 4 marts 48. — Cand S 74.

***Kronow, Bjarne**, f 3 febr 45. — Cand V 73.

Kronstrøm, Janne, f 23 nov 42 på Frdbg (F: Carl Benny René Olsen og Inge Birthe Davidsen). ~ 25 marts 77 på Frdbg tandlæge Jan K., f 16 juli 46 i Holeyby (F: Knud K. og Else Cecilie Jensen). — St 62 Akad Kursus, cand S 72. — Juli 62 vikar rsl Frdbg Hosp med afd B, okt 72 rsl rtf afd, juli 73 sst ortopæd-kir afd, juli 74 Sct Elisabeth Hosp kir afd, juni 76 vikar rsl Frdbg Hosp gyn-obst afd, sept 76 sst patol afd, nov 76 Finseninst Radiumstat, dec 76 Frdbg Hosp psyk afd, okt 77 Rigshosp psyk afd, febr 78 sst med afd TA, febr 79 rsl KAS Gentofte thoraxkir afd, juni 79 KAS Glostrup gyn-obst afd, okt-dec 79 under orlov sst med afd C, okt 80 lægeassist Kbh Lungeklin og Tub Stat.



***Kroon, Susanne**, f 20 okt 48. — Cand V 74.

***Kroustrup, Jens Peter**, f 1 nov 50. — Cand V 79 Århus.

***Kroustrup, Leif**, f 16 aug 47. — Cand V 74 Århus.

***Kruckow, Henning**, f 18 juli 27 på Frdbg (F: urmager, optiker Kaj Marius K. og Elisabeth Andersen). ~ 1°23 juni 51 på Frdbg tandtekniker Alice Riis Hansen, f 12 maj 29 på Frdbg, † 15 dec 55 i Kbh (F: fabr Aage H. og bogholder Julie Nielsen); 2°30 aug 57 på Frdbg sygepl Ase Solveig Forsberg, f 9 okt 34 i Kbh (F: sadelmager Willy F. og Minna Nielsen). — St 46 Statens Kursus, cand S 53. — Okt 53 turnus Nykøbing FI Centralsgh, okt 54 vikar kand sst, febr 55 rsl Hæren, febr 55 vikar kand Vordingborg Sgh, okt 55 Frdbg Hosp afd A, dec 55 årskand sst, maj 57 vikar kand Frdbg Hosp afd F, okt 57 1 rsl Amtssgh Køge, fra okt 62 prakt Hårlev.

***Krue-Sørensen, Svend Aage**, f 4 marts 05 i Lyngby (F: malermstr Christian Sørensen og Dousine Dorteia Rasmussen) (nvf 32). ~ 1°2 febr 35 i Haderslev Grete Meyer Petersen, f 11 juli 13 i Skanderborg (F: læge Hans M. P., † 21 aug 58, og Agnes Bötttern), æ opl; 2°3 nov 51 i Harlev sekr Esther Glund, f 2 marts 22 (F: repr Magnus G. og Marie Tandrup-Christensen). — St 23 Lyngby, cand S 31. — Aug 31 vikar rsl Amtssgh Stege, dec 31 friv assist Rigshosp kir poliklin, febr 32 kand Åbenrå Sgh, maj 33 Frdbg Hosp kir afd, juli 34 sst med afd, juni 35 prakt Åbyhøj, fra april 69 skolelæge Egå. — Jernbanelæge april 37. — Medl § 8-udv 37-61.



***Kruhøffer, Poul Weber**, f 15 nov 14 i Kbh (F: prokurist Vilhelm K. og Marie Petrine Kathrine Kastberg). ~ 21 dec 40 i Kbh designator Hannah Bjerg, f 14 maj 17 i Skodsborg (F: billedhugger, prof Johannes Clausen B. og Sigrid Marie Jacobsen). — St 33 Sct Jørgen, cand V 41, dr med 50. — Febr 41-jan 42 turnus Bispebjerg Hosp afd C og D, april 42-marts 43 fast kand sst afd C, S 43 vikar Finseninst med afd, Dr Louise Børnehosp og Rigshosp børneafd, sept 43 assist Kbh Univ med-fysiolog inst, juni 50 aman II sst, jan 53 lektor i fysiolog Kbh Univ, maj 54 aman I sst, okt 56 prof i fysiolog WHO Univ Medan, Sumatra, april 58 afdleder Kbh Univ med-fysiolog inst, fra jan 64 prof i fysiolog Kbh Univ. — Forf af: Studies on water-electrolyte excretion and glomerular activity in the mammalian kidney (disp 50).

Krukow, Niels, f 9 febr 41. — Cand V 67 Århus.

***Krum-Hansen, Niels Erik**, f 7 sept 47. — Cand V 77 Odense.

Kruse, Aksel Rasmussen, f 30 juli 42 i Hammelev (F: gårdejer Jens Nicolai K. og Marie Elisabeth Rasmussen). ~ 23 april 66 i Ulkeboel, Als sygepl Anne Sander-Larsen, f 5 maj 42 i Sønderborg (F: gårdejer Jørgen S.-L. og Maren Margrethe Lindegaard Nielsen). — St 61 Viborg, cand V 69 Århus, speciall 81 (diagnostisk radiologi). — Febr 69 vikar rsl Århus Amtssgh de kir afd, maj 69 rsl Marselisborg Hosp med-epid afd, herunder vikar 1' rsl 19 mdr, maj 72 rsl Århus Kommunehosp anæst afd, nov 72 klin assist Århus Univ Århus Kommunehosp kir afd K og L, nov 76 rsl sst rtg afd R, juli 77 kursist i diagnostisk radiol sst afd R og P, juli 79 1' rsl sst afd R, marts 81 Randers Centralsgh rtg afd D, sept 81 Århus Kommunehosp rtg afd R. — Visiting Consultant (gastrointestinal endoscopy) Rumailah General Hosp, Doha, Qatar jan 78. — Klinisk lektor i intern med Århus Univ okt 69-april 72, lektor i almen med Århus Tandlægehøjskole aug 72-juli 73, undervassist i mikroskopisk anat Århus Univ F 73, underviser ved postgraduate kurser i kir gastroent, kir, intern med, med gastroent, radiol i Danmark, Norge, Sverige, Qatar, Polen og Portugal 72-81. — Ansat lægevagten Århus fra marts 75. — Deltager seminar vedr duodenoskopi og kanalikulatation af paila Vateri, Paris 72, Fortbildungskursus in Gastrocamerauntersuchungstechnik, München 72, kursus i gastroent endoskopi 72, i med forskningsteknik 74 og 75, i gastroent Oxford 74 og 75, i gastrointestinal endoskopi Bristol 77; studierejser London, Bristol, Los Angeles, Nürnberg og Kiel. — Tidsskr art om radiol og endoskopi, foredrag især om endoskopisk papillotomi til behandl af choledocholithiasis; medarb ved udarbejdelse af undervisningsfilm. — Medl repr Fayl og Dadl 69-76 og 78-80, form amtsreservelægeråd Århus Amt 70-72, medl Fayl forsknings- og uddannelsesudv og amtsreservelægeudv 70-72, medl best Lkf for Århus Amt 71-72, medl Scandinavian Assoc for Digestive Endoscopy styringsgruppe fra 79; deltager danske og udenlandske symposier og kongr vedr gastroent, endoskopi og radiol fra 71. — Tildelt James Polacks hæderslegat 81.

***Kruse, Anders**, f 27 maj 54. — Cand S 81.

***Kruse, Bente**, f 3 aug 44. — Cand V 78 Århus.

Kruse, Christian, f 11 sept 20 i Haslev (F: farvehdlr Jens Frederik K. og Karen Marie Nielsen). ~ 28 okt 50 i Århus lægeskr Grethe Langvardt, f 24 aug 20 i Vejlbj, Risskov (F: fabr Jes L. og Jenny Sørensen). — St 38 Sorø, cand S 46. — Juli 46 vikar Næstved Centralsgh rtg afd, sept 46 turnus Århus Kommunehosp, sept 47 vikar sst neurokir afd, dec 47 vikar, maj 48 kand FAS Frederiksværk, aug 48 vikar Marselisborg Hosp med-epid afd, okt 48 vikar og kand sst dermatol afd, marts 50 kand Statshosp Risskov, okt 50 Ålborg Amtssgh med afd, juni 51 vikar Århus Kommunehosp børneafd, okt 51 kand Radiumstat Århus, okt 52 rsl Svendborg Sgh med afd, juli 53

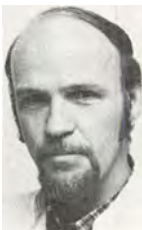

aman, fra april 54 prakt Århus. — Lægekons Tryg Forsikring, Viby J fra 73. — Tillidslæge Danmarks Rederiforen 73, søfartslæge 80. — Medl best Århus Lkf 56-58, medl Søfartens sundheds- og arbejderskaderåd 81.

† **Kruse, Ejnar Emil**, f 15 okt 11 i Kolding, † 23 okt 64 i Odense (F: skotojshdlr Thule Nielsen K. og Ane Poulina Jensen). ~ 2 jan 37 i Kbh Karen Elise Theisen, f 2 juli 11 i Kolding (F: forst Teknisk Skole Svend T. og Karen Elisabeth Christensen). — St 31 Kolding, cand S 39. — Aug 39 turnus Fredericia Sgh, aug 40 surnum og vikar, febr 41 aman, fra okt 41 prakt Odense. — Medl Modstandsbevægelsens Fynsledelse 43-45, Frihedsbevægelsens samråd 45-46, byrådsmedl 46-54. Medstifter og sekr Dansk Fredskonf 53.

***Kruse, Hans Eduard**, f 19 maj 06 i Hoptrup (F: skræddermstr Jacob Falkenberg K. og Martha Gertrud Kniesch). ~ 5 febr 37 i Rønne sygepl Noomi Kolthoff Nielsen, f 15 sept 12 i Kbh, † 13 nov 63 i Mariager (F: sognepræst Vilhelm Marcus Philip Jørgen N. og Johanne Kolthoff Rasmussen). — St 25 Haderslev, cand S 33. — Juli 33 vikar Odder Sgh, okt 33 vikar og klinacist, jan 34 vikar Skørping San, febr 34 kand Statshosp Sønderborg med afd, dec 34 2' rsl Kjellerup Sgh, maj 36 rsl Bornholm Centralsgh Rønne med afd, maj-juli 37 praksisvikar, aug 37 prakt Mariager, fra 73 1' rsl Sølund, Skanderborg. — Konst kredslæge Mariager okt 44-aug 45, tilsf Åndssvageanstalt Mariager juli 45, skolelæge 49-62.

Kruse, Ib Munksgård, f 23 maj 32 i Odense (F: automekaniker Christian K. og Monica Elisabeth Munksgård). ~ 22 juli 57 i Vadstena, Sverige sygepl Anna-Clara Högberg, f 9 april 30 i Kristinehamn, Sverige (F: sjukhusintendant Olof H. og sygepl Clara Sjölin). — St 51 Odense, cand V 58 Århus, speciall 67 (anæstesiologi), dr med 81 Göteborg. — Febr 58 underlækare Årjäng Länslas, Sverige, marts 62 Vadstena Länslas kir afd, 64 Jönköping Centrallas anæst og med afd, 67 överlækare Skövde Las anæst afd, fra 73 överlækare og klinikchef Kärnssjukh Skövde anæst afd. — Studierejser USA 70 og 73 (respirationsterapi), 75, 77, 78 og 79 (pacemakerbehandl). — Marinelækare 1^o Kungliga Svenska Flottan fra 75. — Forf af: Aspects on arterial synchronous ventricular pacing (disp 81); tidsskr art og foredrag om respirationsterapi, inhalationsterapi og pacemakerterapi. — Deltager kongr om lungesygd Los Angeles 75, hjertesygdd Dallas 78, Paris 80, pacemakere London 77, Montreal 79, Firenze 81. — Gæsteforelæser om pacemakerbehandl USA 80 og 81.

Kruse, Lars Christian, f 3 febr 52 (F: læge Christian K. og Grethe Langvardt). — St 70 Sorø, cand V 79 Århus. — Marts 79 rsl Esbjerg Centralsgh rtg afd, sept 79 turnus sst kir afd, marts 80 rsl sst ortopæd-kir afd.

***Kruse, Lars Preben**, f 14 marts 52. — Cand S 78 Århus.

***Kruse, Marion Otzen**, f 3 aug 45. — Cand V 74 Århus.

***Kruse, Peter**, f 23 juli 39. — Cand V 68 Århus.

***Kruse, Poul Østergaard**, f 15 marts 47. — Cand V 74 Århus.

***Kruse, Steen**, f 7 febr 47. — Cand S 75 Århus.

Kruse, Verner Sigfred, f 9 febr 30 i Hejnsvig (F: gårdejer Hans Henrik K. og Marie Rasmussen). ~ 30 dec 59 i Hejnsvig lærer Nina Nørby, f 24 okt 29 i Asp (F: gårdejer Niels N. og Ane Cathrine Jensen). — St 56 Statens Kursus, cand S 63, speciall 71 (diagnostisk radiologi). — Juli 63 rsl Nørre Hosp, sept 63 turnus Frdbg Hosp, okt 64 Statshosp Glostrup, nov 64 KAS Glostrup kir afd, maj 66 sst rtg afd, maj 69 De Gamles By med afd, nov 69 Kbh Kommunehosp rtg afd, april 70 1^{rs}l Randers Centralsgh rtg afd, juni 73 Århus Kommunehosp rtg afd R, fra nov 74 overl Ålborg Sgh Nord rtg afd.

Kruse-Andersen, Søren, f 27 dec 50 i Hurup (F: landmand Anders Kristian Andersen og Jenny Kruse A.) (nvf 80). ~ 20 sept 80 i Holsted sygepl Gerda Kjær Nielsen, f 10 jan 56 i Holsted (F: landmand Lars Kjær N. og Margaretha Eline N.). — St 71 Thisted, cand S 77 Århus. — Juni 77 vikar rsl Ribe Sgh med og kir afd, okt 77 Skive Sgh rtg afd, maj 78 sst lungemed afd, aug 78 rsl Ribe Sgh kir afd, sept 79 Forsvaret, aug 80 Ribe Sgh kir afd.



***Kruse-Blinkenberg, Hans Otto**, f 11 april 31 i Kbh (F: afdchef Hans Ulrich K.-B. og Sofie Laurette Amalie Rohde). ~ 27 nov 56 på Frdbg distriktsjordemoder Kirsten Koefoed Hjort, f 6 okt 29 på Frdbg (F: dir, cand jur Gustav Vilhelm Koefoed H. og Anna Marie Meilgaard). — St 51 Akad Kursus, cand V 63, speciall 71 (kirurgi). — Febr-juli 63 vikar kand Amtssgh Fakse kir afd, jan 64 i Sverige, nov 65 1^{rs}l Holstebro Centralsgh kir afd, senere Sgh Sæby Høng.

† **Kruse-Jacobsen, Aage**, f 27 okt 1887 i Ålborg, † 29 aug 71 (F: skolebest, cand theol Christen Schouw Jacobsen og lærer Mathilde Kruse) (nvf 19). ~ 15 okt 29 i Vrå Anna Madsen, f 8 maj 01 i Rødding (F: købmand Svann M. og Christine Christensen). — St 07 Gammelholm, cand V 19. — Marts 19 vikar, april 19-maj 20 prakt Kbh maj 19 till kand Balder Hosp, maj-juni og dec 20 vikar, jan 21 kand Odense Amts og Bys Sgh med afd, aug 21 Sct Hans Hosp, nov 21 rsl sst, marts 22 turnus Bispebjerg Hosp afd C, sept 22 Sundby Hosp, marts 23 kand Blegdamshosp, juni 23-sept 63 prakt Ålborg, privat sst.

***Kruse-Larsen, Christian**, f 26 sept 40. — Cand S 67, speciall 76 (neurokirurgi).

***Krusell, Lars Romer**, f 22 dec 48. — Cand V 77 Århus.

***Krusenstjerne-Hafstrøm, Dan**, f 9 jan 50. — Cand V 78 Odense.

***Kryger, Hanne**, f 28 dec 47 i Svendborg (F: civiling N. Chr. K. og E. Berg). — St 66 Svendborg, cand V 74. — 74 rsl rotant Holstebro Centralsgh, senere rsl KAS Glostrup øreaafd.

Kryger, Jørgen, f 30 sept 23 i Forslev (F: arkitekt Ejnar K. og Nancy Karoline Møllerup Jensen). ~ 1^o 11 febr 50 i Stockholm cand mag Birgit Riva Meyerson, f 17 maj 26 i Stockholm, † 17 okt 56 i Kbh (F: dir J. M. og Paula Schatzkes); 2^o 6 sept 62 i Søllerød Birthe Valentin Hansen, f 12 jan 31 i Kbh, † 26 april 81 (F: afdchef finansmin, cand jur Erik Valentin H. og Inga Harby). — St 42 Akad Kurs, cand V 51, speciall 61 (fysiurgi). — Marts 51 turnus Vadstena og Katrineholm Las, Sverige, okt 52 fast kand Frederikshavn Sgh, juni 53 Bispebjerg Hosp blodbank, april 54-marts 56 assist Militærhosp fys afd, april 56 2^{rs}l KAS Gentofte fys afd, sept 57 vikar 2^{rs}l sst afd F, jan 58 1^{rs}l Amtssgh Nakskov med afd, maj 58 2^{rs}l KAS Gentofte fys afd, aug 58 1^{rs}l sst, sept 59-jan 60 under orlov 1^{rs}l Nørre Hosp, maj-aug 60 konst overl KAS Gentofte fys afd, okt 62 ass overl Odense Amts og Bys Sgh fys afd, dec 63 sideordn overl sst, fra okt 68 overl Sundby Hosp fys afd. — Fys kons Sct Lukas Stift jan 73-dec 74. — Lærer Summer Medical School Gentofte 58, 59 og 60, lærer 1^o og 2^o int revalideringskursus 60 og 62. — Konst overl Bispebjerg Hosp blodbank aug-okt 54, 1^o assist sst april 55, surnum kand Rigshosp afd N og KAS Gentofte neurol afd okt 55, lægelig leder Dr Alexandrine Gigtsan, Middelfart dec 63-dec 68, censor Fysioterapiskolen Holstebro 69-70. — Studierejse Rheumatism Research Unit, Taplow, England, Warszawa og Heinola, Finland. — Tidsskr art om fys og reumatol emner. — Medl Sundhedsst §14-udv 66-74 og fra 79, sekr og kasserer Dansk Fys Selsk 67-68, form 68-71, form Undervisningsmin udv vedr uddannelse af fysioterapeuter fra udviklingslandene, medstifter Danmarks Bløderforen 71, form lægeråd Sundby Hosp 73-75, tilf Specialistnævnet 75-78; medl best Ligaen for Tolerance 59-60; sekr 2^o int med revalideringskursus 61-62, leder int revalideringskursus for læger i Odense 65-67.



Kryger, Peter, f 16 april 52 i Katrineholm, Sverige (F: overl Jørgen K. og Birgit Riva Meyerson). ~ 28 dec 76 på Frdbg sygepl Lisa Kirk, f 4 marts 52 i Søborg (F: manufakturhldr Åge K. og Erna K.). — St 71 Frdbg, cand V 78. — Febr 78 rsl Rigshosp neuromed afd, marts 79 Hvidovre Hosp gastroent-hepatol afsnit, sept 79 vidensk assist Statens Seruminst enterovirusafd. — Tidsskr art.



***Kryger-Baggesen, Niels**, f 24 febr 52. — Cand V 81.

***Kræmer, Allan Bastrup**, f 29 okt 49. — Cand V 78 Århus.

***Kræmer, Karl Robert Christoffer von**, f 25 sept 36. — Cand S 69 Århus.

***Kræmer, Marja Sirkka von**, f 12 jan 37. — Cand S 75 Århus.

Kræn, Kresten, f 12 okt 44 i Billum (F: skoleinsp Henry Jensenius K. og Anne Kristensen) ~ 28 dec 68 i Nr Nebel lærer Inger Stengaard Johansen, f 17 juni 45 i Esbjerg (F: arbejdsmand Kristian Andersen J. og bestyrerinde Marie Stengaard Kristensen). — St 65, cand S 74 Århus. — Juli 74 vikar distrlæge Falkenberg, Sverige, nov 74 rsl Forsvaret, okt 75 Varde Sgh kir afd, okt 76 Psykiatrisk Hosp Hviding, jan 77 Varde Sgh kir afd, okt 77 sst langtidsmed afd, jan 78 sst med afd, aug 78 Thisted Sgh med afd, april 79 Varde Sgh med afd, okt 79 1' rsl sst, april 80 aman Nr Nebel, sept 80 Varde, fra okt 81 kompraksis sst.



Krøigaard, Niels, f 30 april 31 på Frdbg (F: driftsleder Harald K. og Elly Ingeborg Sørensen). ~ 7 febr 59 i Gentofte laboratorieassistent Annelise Jensen, f 9 nov 35 på Frdbg (F: prof. dr phil Kai Arne J. og Ida Reichardt). — St 50 Gentofte, cand V 59, speciall 71 (kirurgi), 73 (kirurgisk gastroenterologi), dr med 70. — April 59 underlæge Söderköping Länslas, Sverige, juni 59 Söderhamn Länslas, sept 59 Underlægeskole, dec 59 kand KAS Gentofte kir afd A, juni 60 vikar kand sst med afd B, sept 60 KAS Glostrup med afd C, dec 60 Sønderbro Hosp gyn afd, marts 61 KAS Gentofte kir afd A, juni 61-febr 65 rsl sst kir afd D, aug 61-marts 62 Forsvaret, marts 63 KAS Gentofte radiol afd, sept 65 Rigshosp radiol afd, april 68 Ortopædisk Hosp afd I, okt 68 KAS Gentofte gyn-obst afd, juni 69 rskir sst kir afd S, febr 70 1' rsl Kbh Kommunehosp kir afd IX, juni 71 KAS Gentofte afd D, aug 76 sst kir afd H, fra sept 81 overl Jizan General Hosp parenchymkir afd, Saudi Arabien. — Gastroent kir kons Tranehaven, Gentofte fra 73. — Klinisk lektor i kir Kbh Univ fra 72. — Prakt speciall Hellerup fra 71, censorsuppl i kir Kbh Univ 73. — Studierejser Stockholm 65 og 66 (børneurol), USA 75 (kir gastroent og børnekir), Vesttyskland 80 (kir gastroent). — Forf af: The lower urinary tract in infancy and childhood (disp 70); tidsskr art om kir og urol emner.



***Krøijer, Christian Michael**, f 7 okt 46 i Odense (F: tandlæge Poul K. og klinikassistent Bodil Philipsen). ~ 2 aug i Fraugde sygepl Jette Larsen, f 16 juni 46 i Odense (F: fængselsoverbetjent Hans Ejnar L. og Rigmor L.). — St 66 Odense, cand S 73 Odense. — Juli 73 vikar rsl Odense Sgh kir afd K og A, nov 73 rotant Viborg Sgh, senere prakt Viborg.



***Krøis, Eli Hansen**, f 20 sept 49. — Cand V 76 Odense.

† **Krøigaard, Børge**, f 14 okt 28 i Kbh, † 29 sept 80 (F: red Søren K. og Rosa Berthelsen). ~ 4 sept 54 i Kbh kommlærer Else Anna Erlandsen, f 20 juni 29 i Kbh (F: overtelegrafist Peter August E. og Eleonora Antoinette Olivia Herr). — St 47 Sct Jørgen, cand S 54. — Sept 54-aug 55 turnus KAS Gentofte, sept 55 rsl Marinen, dec 55 yngre narkoselæge

KAS Gentofte, april 57 kand Øresundshosp kir afd, juni 57 1' rsl Dr Ingrid Hosp Godthåb kir afd, nov 58 assist læge Umanak, juli 59-juni 60 distrlæge Sukkertoppen, sept 60-febr 61 lægeassistent Rigshosp fys afd, fra april 61 kredslæge Samv Sygek Kbh. — Ansat Kbh lægevagt okt 60-jan 62.

Krøldrup, Lars Gudbrand, f 6 sept 46 i Ålborg (F: Irs Viggo Gudbrand K. og cheftandlæge Edith Marie Engholm Jacobsen). — St 65 Ålborg, cand V 73 Århus. — Febr 73 vikar rsl Åbenrå Sgh kir afd, jan 74 rsl Sønderborg Sgh kir afd, aug 74 Statshosp Augustenborg, febr 75 Sønderborg Sgh kir afd, aug 75 sst neuromed afd, nov 75 sst med afd, juni 76 aman Nyborg, fra jan 77 kompraksis sst. — Deltager kursus om hypertension Cambridge 80, Göteborg 81. — Form Nyborg Lgf 79-81.



Krøll, Jens Johan, f 8 nov 30 i Nykøbing Sj (F: konditor Jens Johan Nielsen og Anita K.) (nvf 58). ~ 8 april 61 i Ebeltoft Anette Lundh Ibrstrup Christiansen, f aug 33 i Lyngby (F: arkitekt Edvin Hans Axel C. og Johanne Lundh). — St 51 Statens Kursus, cand V 60, speciall 71 (klinisk kemi). — Febr 60 vikar årskand Nykøbing FI Centralsgh, sept 60 årskand De Gamles By, juni 62 2' rsl sst, febr 65 rsl Bispebjerg Hosp afd E, marts 66 sst børneafd, nov 66 Rigshosp centrallab, nov 69 vidensk assist Kbh Univ proteinalb, maj 71 Finseninst lab. — Medudg af: A Manual of Quantitative Immunoelectrophoresis, Oslo 1973; tidsskr art om immunkem undersøgelser.

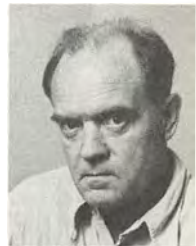

***Krøll, Lis**, f 13 marts 46. — Cand S 73 Århus.

† **Krøll, Ellen Toni Hedvig Peder-**sen, f 27 sept 1892 i Nr Alslev, † 27 aug 77 (F: æghdlr Lars Simon Pedersen K. og Agnes Kirstine Mortensen). ~ 15 sept 31 i Kbh, æ opl. — St 11 Nykøbing FI, cand V 19, speciall 28 (gynækologi). — Febr-juni 19 vikar assist Sct Joseph Hosp, aug 19 kand Øresundshosp med afd, maj 20 vikar assist prof Slomanns klin, juli-sept 20 vikar kand Kbh Kommunehosp afd V, I og IV, april 21 kand Århus Amtssgh kir afd, juni 22 KASF kir afd, okt 23 Diakonissestift, jan 25 Frdbg Hosp afd C, juni 25 2' rsl Diakonissestift, sept 27 surum kand Rigshosp fødeafd B, okt 27-juni 28 kand sst fødeafd A, aug-okt 28 vikar sghlæge Brødstrup, nov 28-maj 29 kand Rigshosp børneafd, 28-35 vikar rsl KASF kir afd flere gange, 30 prakt speciall Kbh, fra okt 69 privat sst. — Læge Mødrehjælpen Kbh febr 36-sept 47. — Studierejser Berlin 20 (gyn), Paris 21 og 25 (obst), Wien 26 (kir), Heidelberg 34 (kir).



***Krølnær, Bjørn Kaj**, f 8 april 48. — Cand V 74.

***Krøyer, Lene**, f 18 dec 44 i Vejle (F: kontorfuldmægtig Jakob Villy Repsholt og ekspeditrice Ingrid Marie Jensen). ~ 25 sept 71 i Vejle cand ocean Jens Kaj K. f 5 aug 43 i Ålborg. — St 63 Vejle, cand S 71 Århus. — Rsl Århus Kommunehosp fys afd.

Krøyer, Torben Juncker, f 7 april 38 på Frdbg (F: disponent Johannes Wilhelm K. og Inger Mathiesen). — St 57 Sct Jørgen, cand S 73, svensk speciall 78 (almen medicin). — Juli 73 underlækare Karlskrona Centralas børneafd, Sverige, okt 74 sst kvindeafd, febr 74 sst kir afd, aug 74 Sct Maria Sjukh Helsingborg psyk afd, febr 75 Helsingborg Las med afd, juli 76 prakt Helsingborg, jan 77 underlækare Helsingborg Las psyk afd, juli 77 sst langtidsmed afd, jan 78 sst orteafd, april 78 sst børneafd, juli 78 sst orteafd, okt 78 sst ortopæd afd, fra 79 distrlækare Helsingborg. — Skolelæge og fængselslæge Helsingborg fra 79. — Deltager akupunkturkongr Kbh 81.



***Kudahl, Sine Birgitte**, f 19 aug 48. — Cand V 75.

***Kudsk, Folmer Nielsen**, f 10 okt 29 i Århus (F: dir Ernst Ewald Nielsen Kusk og Jenny Monica Pedersen)(nvf), ~ 16 okt 52 i Århus laborant Gerda Mogensen, f 16 maj 28 i Århus (F: købmand Hans M. og Kirstine Nielsen). — St 47 Silkeborg, cand V 55 Århus, dr med 67 Århus. — Marts 55 turnus Århus Amtssgh, marts 56 vidensk assist farmakol Århus Univ, 59 lektor Århus Univ farmakol inst, 60 i farmakol Århus Tandlægehøjskole, fra april 66 adleder Århus Univ farmakol inst. — Forf af: Kvikselvforurennet luft. Analytiske, toksikologiske og hygiejniske problemer (disp 67); tidsskr art. — Medl repr Fayl 55-59.

***Kuijlen, Kirsten**, f 4 jan 52. — Cand S 78 Århus.

Kunov, Jørgen Niels, f 3 nov 26 på Frdbg (F: overbibliotekar, cand theol Niels Sundbjerg K. og Gudrun Elisabeth Helvig Jensen). ~ 19 febr 54 i Kbh sygepl Bente Thomsen, f 25 maj 29 i Sønderborg (F: læge Johannes T., † 22 sept 63, og Elise Margrethe Gottlieb Nielsen). — St 45 Christianshavn, cand V 54, speciall 66 (gynækologi og obstetrik), 66 (kirurgi). — Febr 54 klinacist Rigshosp fødeafd A, april 54 vikar kand Amtssgh Køge, maj 54 turnus Odense Amts og Bys Sgh, maj 55 årskand sst gyn-obst afd D, sept-nov 55 og juni 56-febr 57 rsl Hæren, april 57 tilf underlækare Kvinnoklin Falun Sverige, jan 58 Gällivare Las kir afd, jan 59 provinsiallækare Hakkas distr Lappland, aug 59 årskand Odense Amts og Bys Sgh rtg afd, maj 60 sst kir afd A og K, jan 61 1 rsl sst kir amb, aug 61 2 rsl Sønderborg Sgh gyn-obst afd, okt 63 2 rskir Århus Amtssgh kir afd, juni 65 1 rskir Hjørring Sgh, okt 67 vikar rsl Ortopædisk Hosp afd II, nov 67 rsl sst, april-sept 69 sst håndkir afd, maj 70 Bispebjerg Hosp neurokir afd G, okt 70 1 rskir sst ekstremitetskir afd M, marts 72 vikar overl Amtssgh Køge kir afd, fra april 72 overl sst. — Assist kir læge ved Direk for Ulykkesforsikr okt 69-sept 72. — Deltager Course for Continental Surgeons London og Mansfield 70. — Tidsskr art. — Slægtsliit: Jens Grønabæk: Et Slægtsregister (Grønabæk), 1938.



***Kure, Hans-Henrik Ole**, f 12 juni 43. — Cand V 79.

***Kure, Jens**, f 4 april 49. — Cand S 76 Århus.

***Kure, Kirsten Møller**, f 25 april 46. — Cand S 77 Århus.

† **Kure, Paul**, f 3 febr 15 i Rønne, † 24 okt 78 (F: fiskehdlr Johannes William K. og Mathilde Anine Christensen). ~ 31 marts 45 i Kbh Henni Rigmor Hansen, f 12 febr 17. — St 33 Rønne, cand V 42. — Marts 42 turnus Amtssgh Roskilde, marts 43 vikar, sept 43 kand Sct Hans Hosp, jan 44 Avnstrup San, okt 44 vikar turnuskand Borholm Centralsgh Rønne med afd, febr 45 rsl sst og Tub Hosp, febr 48 1 rsl Slagelse Centralsgh med afd, april 53-juni 76 prakt Rønne.

***Kurup, Finn Bildt**, f 24 juni 43. — Cand V 72.

Kurz, Laura, f 20 aug 21 i Riga. — St 39 Riga, cand 49 Wien, dansk jus 54, tysk jus 75, speciall 67 (gynækologi og obstetrik), tysk speciall 76 (gynækologi og obstetrik). — Juli 53 turnus Rigshosp afd B og D, maj 54 kand sst afd D, maj 56 2 rskir sst, sept 56 vikar kand KAS Gentofte afd H, okt 56 kand Kbh Kommunehosp afd IX, nov 57 midlertidig 2 rskir Rigshosp afd D, nov 57-jan 58 Kbh Kommunehosp afd IX, marts 58 kand sst gyn afd, jan-sept 59 vikar 2 rsl sst og Hosp Forchhammersvej, nov 59 2 rskir Centralsgh Holbæk, juni 61 2 rsl Kbh Kommunehosp gyn afd og Hosp Forchhammersvej, juni 62 1 rsl sst, april 65 Øresundshosp gyn-obst afd, sept 67 vikar overl sst, febr 68 læge Mødrehjælpen gyn klin, jan 69 bitr overlækare Sollefteå Las gyn afd, Sverige, okt 69-dec 70 Research Fellow Sloan Kettering Inst, New York, USA, jan 71 Hudiksvall Las gyn afd, juli 71 Oberartz Sct Elisabeth Krh Lautstein/Rhein, Vesttyskland, fra juni 77 ledende gynækolog Rehabiliteringsklin for cancer patienter og kronisk syge Bad Ems. — Underviser i gyn Sygeplejeskolen Holbæk dec 59-maj 61, Sygeplejeskolen Lahnstein juli-okt 75. — Prakt speciall Lahnstein. — Studierejser Japan 66, New York 69-70. — Tidsskr art og foredrag. — Member European Assoc for Cancer Research, Member of Medical Women Int Assoc; deltager talrige kongr vedr gyn og cancer. — Tildelt Gran Croce al Merito del Lavoro af Accademia Italiana per lo Sviluppato Economico Sociale 81.



***Kuur, Ejnar**, f 26 febr 51. — Cand S 79 Århus.

***Kvalsvik, Oddvar**, f 1 dec 52. — Cand V 81.

***Kvamm, Janus**, f 16 febr 50. — Cand V 78 Århus.

Kvan, Ellen, f 28 juli 25 i Randers (F: dir Einar Jensen og Else Krista Clausen). — St 47 priv, cand S 58, speciall 68 (psykiatri). — Juli 58 vikar Haslev Sgh, sept 58 turnus Milwaukee County Hosp, Wisconsin, USA, sept 59 kand Sct Lukas Stift, sept 60 Statshosp Glostrup afd O, juli 61 halvårskand Rigshosp afd O, jan 62 vikar kand sst, maj 62 kand sst, jan 64 rsl KAS Glostrup afd O, dec 64 assistentlæge Ullevål Sykeh psyk kvindeafd, Oslo, sept 65 rsl Statshosp Glostrup afd O, april 66 sst neuromed afd, maj 67 Sct Hans Hosp afd B, juli 67 1 rsl sst, jan 69 KAS Gentofte psyk afd A, juni 70 ass overl Dianalund Nervesan, fra nov 77 overl Herring Centralsgh psyk afd. — Medleder WHO-kursus for psyk sygepl og psykiatere fra udviklingslandene 69 og 71. — Tilf psyk Skovtoftehjem 61-



74. — Deltager Dansk Psyk Selsk postgraduate kursus 63, kursus i supervision af psykoterapi 80-81, i ledelse og administration 81. — Tidsskr art. — Deltager 4th Pan Pasific Rehabilitation Conf Hong Kong 68.

***Kvanner, Arnold Johannes**, f 3 aug 13 i Kvanløse (F: amtsskolekons Axel Jensen og Ulrikka J.) (nvf 47). ~ 1^o4 april 39 i Kbh Martha Jensen, f 3 april 15 i Kbh (F: lods Lars Peter J. og Ida Nielson), æ opl 46; 2^o 10 juni 49 i Kbh Joan Patricia Burley, f 23 febr 22 i England (F: dir Leonard Lancelot B. og Edith Hasliock-Baker). — St 32 Stenhus, cand V 40. — Maj 40 turnus Amtssgh Roskilde, maj 41 vikar, sept 42 1^orsl Amtssgh Maribo med afd, sept 45 vikar kommlæge Vågå Færøerne, jan-juli 46 konst kredslæge Vestmanhavn, dec 46 2^orsl Korsør Sgh, fra nov 47 prakt Helsingør.



***Kvarning, Kai Villy**, f 13 juni 26 i Kbh (F: overpostbud Niels Kristian K. og Klara Marie Sofie Poulsen). ~ 2 dec 50 i Emdrup Grete Eie, f 3 aug 30 i Kbh (F: bankfuldmægtig Harald Nikolaj E. og Elna Kirstine Marsbøll). — St 45 Efterslægt, cand S 54, speciall 70 (diagnostisk radiologi). — Juli 54 Källshagens Sjukh Vänersborg, Sverige, okt 54 turnus Sct Maria Hosp Roskilde, okt 55 vikar sst, marts 56 årskand Militærhosp kir afd, jan 57 kand Sct Hans Hosp afd B, sept 58 2^orsl Tranebjerg Sgh, okt 59 1^orsl Sakskøbing Sgh, jan 63 Amtssgh Lemvig, okt 63 rsl Randers Centralsgh radiol afd, jan 65 1^orsl sst, juni 67 rsl KAS Glostrup rtg afd, aug 69 1^orsl Ålborg Amtssgh rtg afd, fra maj 71 overl Esbjerg Centralsgh rtg afd.

Kverneland, Arne, f 31 maj 54 i Stavanger, Norge (F: civiling Ole G. K. og lærer Aase Raastad). — St 74 Akad Kursus, cand S 81. — Juli 81 vikar rsl Frdbg Hosp med afd E.



***Kvetny, Jan**, f 17 marts 48. — Cand V 73.

***Kvinesdal, Birgit Bak**, f 13 sept 51. — Cand V 78 Odense.

Kvisselgaard, Niels Kristian, f 16 nov 21 i Skallerup (F: gårdejer Kristian Albert Nielsen og Martine Nikoline Andersen) (nvf 48). ~ 31 aug 50 i Stavanger, Norge Gudveig Synnøve Sunde, f 13 okt 28 i Stavanger (F: bygmstr Karl S. og Anna Andrea Oftedal). — St 40 Hjørring, cand V 48, speciall 57 (anæstesiologi). — Febr 48 turnus Kbh Kommunehosp afd II og V, febr 49 læge ITC Jugoslavien og Indien, juni 50 vikar kand Kbh Kommunehosp afd I, sept 50 årskand Diakonissestift afd A, okt 51 praksisvikar, nov 51 Senior Medical Officer WHO



tuberkulose arbejde Burma, april 54 årskand Haderslev Sgh, maj 55 kand Århus Kommunehosp anæst afd, nov 55 vikar 2^orsl sst, maj 56 2^orsl sst, nov 58 1^orsl sst, juli 58-juni 59 under orlov Resident Dept of Anæsthesia, Presbyterian Hosp, Columbia Univ New York, fra marts 60 overl Ålborg Sgh Syd anæst afd. — Deltager British Council anæstetikursus London 58. — Medfor af: Håndbog for anæsthesisygeplejersker (afsnit om inhalationsanæsthetica); tidsskr art. — Medl best Dansk Anæst Selsk jan 60-62, medl forretningsudv overlægerådet Ålborg Amtssgh 61-65, form overlægerådet sst okt 65-jan 69, form fællesoverlægerådet for Ålborg Amtssgh og Kommunehosp jan 69-jan 70, medl af planlægningssekr Nordjyllands amt fra aug 71, Ålborg komm forskningsfond fra sept 70, Nordjyllands amts forskningsfond fra dec 70, medl af medicoteknisk arbejdsgruppe fra maj 71, medl best Danske Anæsthesiologers Org fra jan 72, medl lands- og landsdelsudv 74-78, planlægnings- og visitationsudv 78.

***Kvist, Ebbe**, f 31 jan 47. — Cand S 73.

***Kvist, Jens**, f 12 jan 46 på Frdbg (F: fuldmægtig Emil Leicht K. og sygepl Viola Astrid Klemensen). ~ Kbh kommunelærer Susan Jane Walbom, f 13 okt 45 i Kbh (F: prokurist Jørgen Otto W. og Anni Dorrit Bernstorff Petersen). — St 64 Christianshavn, cand S 71.



***Kvist, Nina Eva**, f 2 dec 48. — Cand S 76.

Kvorning, Sven Ancher, f 14 sept 16 i Hejls (F: uddeler Anders K. og Karen Søndergaard). ~ 22 sept 45 i Odense kontorchef, cand jur Karen Jytte Kragh Jespersen, f 24 marts 22 i Odense, † 31 aug 79 (F: dir Jens K. J. og Ellen Johanne Rasmussen). — St 34 Kolding, cand V 41, speciall 53 (dermatovenerologi), embedslægeeks 56, dr med 50. — Febr 41 turnus Rigshosp afd B og D, jan 42 aman, marts-juli 42 vikar, okt 42 surnum kand Kbh Kommunehosp gyn afd og poliklin, dec 42 vikar, maj 43 vikar Holstebro Centralsgh med afd, okt 43 surnum kand Kbh Kommunehosp neurol afd, dec 43 vikar, febr 44 fast kand Holstebro Centralsgh med afd, febr 45 kand Bispebjerg Hosp afd E, nov 45 assist Kbh Univ farmakol inst, juli 48 Research Fellow Washington Univ, St Louis, Missouri, USA, aug-dec 48 Observer Barnard Free Skin and Cancer Clinic, maj 49 kand Rigshosp afd H, nov 49 Rudolph Bergh Hosp, maj 50 helårskand Rigshosp afd H, sept 50 klin assist prof dermatovenerol, marts 51 2^orsl Finseninst hudklin, aug 52 Rudolph Bergh Hosp, nov 53 Rigshosp afd H, nov 56 2^oassist Militærhosp hudklin, sept 57 1^orsl Finseninst hudklin, okt 59 konst overl Rigshosp afd H, sept 60 1^orsl sst, fra april 62 overl Kbh Kommunehosp dermatovenerol afd. — Prof klin praktikantunderviser i dermatovenerol Kbh Univ 67-71, lektor sst 71. — Prakt speciall Helsingør 57, Kbh fra 62, censorsuppl biokemi 50, censor 54-63 censor skriftlig fysiol 63, censorsuppl dermatol og venerol 63-67, censorsuppl farmakol Landbohøjskolen 50. — Forf af: Investigations into the pharmacology of skin fats



and ointments (disp 50); Hypometabolism (s m John Esben Kirk), 1946; tidsskr art om kem, dermatol og venerolemer. — Medl konserveringsmiddeludv Akad for de tekn vidensk 47-54, sekr Dansk Dermatol Selsk 55-57, form 67-69, sekr Kbh Dermatovenerologers Org 57-62, form 62-67, korresp medl Svensk Dermatol Fören 57. — Æresmedl British Assoc of Dermatology 68.

Kyed, Jørgen, f 23 okt 21 i Slagelse (F: forretningsfører Peder Jørgensen Pedersen og Theodora Elisabeth Kyed Nielsen) (nvf 72). ~ 1° 20 april 45 i Haderslev Sigrd Nielsen, f 16 jan 23 i Haderslev (F: overinsp Axel N. og Anna Thode), æ opl 65; 2° 20 maj 72 i Oksbøl bankfuldmægtig Ruth Jensen, f 22 maj 41 i Øse (F: tømrermstr Hans Christian J. og Bodil Sofie Gyldenløve). — St 41 Slagelse, cand V 49, speciall 62 (anæstesiologi). — Febr 49 turnus Slagelse Centralsgh, juni 49 klinicist Statshosp Sønderborg, febr 50 kand Statshosp Augustenborg, maj 50 Slagelse Centralsgh med afd, okt 50 Kysthosp Refsnæs afd for kir tub og børneafd, okt 51 Ringe Sgh, juli 52 prakt Ulstrup, juni 54 læge lvgigt kryolitbrud, nov 57 kand Frdbg Hosp afd E, juni 58 Bispebjerg Hosp afd A, okt 58 narkoselæge sst, nov 61-juni 63 Visiting Assist Prof, Dept of Anest, State Univ of Iowa, USA, sept 63 narkoselæge Bispebjerg Hosp, jan 64 Sundby Hosp anæst afd, fra febr 64 overl Vejle Sgh anæst afd.



Kühl, Claus, f 19 juli 42. — St 61 Virum, cand S 68, speciall 80 (intern medicin), dr med 78. — Juli 68 rsl KAS Gentofte kir afd, aug 69 Underlægeskole, nov 69 rsl KAS Gentofte kir afd S, febr 70 Sønderbro Hosp med afd, aug 70 rsl Søværnet, april 71 Bispebjerg Hosp med afd T, sept 71 klin assist sst, marts 76 rsl sst, sept 76 kursist Rigshosp med afd P, A og B, sept 77 1 rsl Bispebjerg Hosp med afd Y, sept 78 sst med afd B, april 79 Hvidovre Hosp, nov 79 rsl Bispebjerg Hosp fys afd H, maj 80 1 rsl Hvidovre Hosp, jan 81 Bispebjerg Hosp med afd C. — Diabeteskons Rigshosp føde- og gyn afd YB fra okt 77. — Klinisk lektor i intern med Kbh Univ sept 77-marts 79, underviser specialkursus i husholdning Århus Univ fra jan 80. — Forf af: Serum insulin and plasma glucagon in human pregnancy - on the pathogenesis of gestational diabetes (disp 78); boganmelder ved Ugeskr Læger; reviewer ved: Acta Endocrinol, Acta Med Scand og Diabetologia; tidsskr art og foredrag om diabetes mellitus og diabetes mellitus og graviditet. — Deltager i int kongr og symposier.

Kühl, Ellen Margareta, f 3 sept 31 i Hälsingborg (F: agrar Carl Ivar Paulsson og sygepl Edith Marie Kirstine Hulgaard). ~ 29 juli 55 i Gentofte læge Viggo K, æ opl 81. — St 50 Helsingør, cand V 59, speciall 68 (diagnostisk radiologi). — Juni 59 vikar kand Nykøbing FI Centralsgh med afd, sept 59 Amtssgh Nakskov kir afd, okt 59 vikar yngre anæstlæge Nykøbing FI Centralsgh, dec 59 halvårskand KAS Gentofte afd A og R, juni 60 halvårskand og vikar kand KAS Glostrup afd C, sept 61 årskand sst afd G, febr 62 Bispebjerg Hosp rtg afd, marts 64 rsl sst rtg klin I, nov 65 - nov 67 1 rsl sst, april - aug 67 under orlov vikar rsl KAS Glostrup kir afd A, dec 67 rsl KAS Gentofte rtg afd, nov 69 1 rsl sst, okt 71 overl FAC Hillerød rtg afd, fra maj 77 Kbh Amts Røntgenklin Hvidovre.



***Kühl, Johan Viggo Treschow**, f 3 juni 32 på Frdbg (F: civiling Johan Frederik Treschow K. og Elly Treschow Krafft). ~ 29 juli 55 i Gentofte overl Ellen K., æ opl 81. — St 51 priv, cand V 59, speciall 66 (neuromedicin), 73 (klinisk neurofysiologi). — Juni 59 vikar kand Nykøbing FI Centralsgh kir afd, dec 59 KAS Gentofte afd A og R, maj 60 årskand KAS Glostrup afd H, juni 61 vikar kand sst afd F, sept 61 sst afd E, dec 61 årskand Frdbg Hosp afd N, april 62 KAS Glostrup afd N, juni 63 halvårskand sst afd B, juni 64 rsl Statshosp Glostrup afd P, maj 65 KAS Glostrup neuromed afd, nov 66 1 rsl sst, juni 69 Frdbg Hosp neurol afd, sept 70 KAS Gentofte klin neurofysiol lab, sept 72 rsl Rigshosp klin neurofysiol lab, jan 73 1 rsl sst, senere overl Hvidovre Hosp klin neurofysiol afd.

***Kyh, Mogens**, f 22 okt 42. — Cand S 70.

† Kühnel, Poul Oscar, f 24 jan 1892 i Århus, † 23 marts 74 (F: arkitekt Sofus Frederik K. og Caroline Frederikke Vilhelmine Schaarup). ~ 1° 16 okt 20 i Tåstrup Ada Therese Levin-Hansen, f 2 dec 1897 i Tåstrup, † 25 febr 34 (F: dyrlæge Axel Hansen og Therese Levin); 2° i Kbh Lily Nielsen, f 21 nov 02 i Kbh. — St 10 Århus, cand S 17, speciall 23 (obstetrik), 25 (gynækologi), 27 (kirurgi), dr med 25. — 17-18 rsl Hæren, vikar kand Frdbg Hosp afd A, Århus Kommunehosp, april 19 assist sst patol Inst, juli 20 turnus Rigshosp afd B og D, juni 21 fast kand sst fødeafd A og gyn afd, maj 22 2 rsl sst, aug 23 kand Rudolph Bergh Hosp, nov 23 1 rsl Svendborg Sgh, aug 26-30 1 rskir Frdbg Hosp afd A, 30-31 assist IR, 30-31 Samf for Vanføre, april 31 1 rsl Rigshosp fødeafd A, 31-35 konst chef sst og varetaget univ arbejde, 37-marts 60 overl Odense Amts og Bys Sgh afd D, fra jan 62 prakt speciall Kbh. — Prakt speciall Kbh 26, Odense 37-60; censor i gynækologi og obstetrik 31-37. — Forf af: Hæmatologiske Studier i Svangerskabet, samt under og igennem et længere Tidsrum efter Fødselen (disp 25); tidsskr art. — Medl best Foren af Kvindelæger Kbh 32-37, repr Kbh Lgf 36-37, form Dansk Gyn Selsk 52-54, næstform 54-55, medl repr hovedstyr Nordisk Foren for Gyn og Obst 54-56, medl best Mødrehjælpen Fyn 38, form Fyn Bloddonorkors 37-53, medl hovedledelse Danmarks Bloddonorkors 51, medl repr Den Danske Kræftkom, hovedbest Rigshosp til Gigt Bekæmp og dennes lokal best Fyn. — Guldmedalje prisopg Kbh Univ 17.

***Kyneb, Pauli Sørensen**, f 5 maj 37. — Cand S 69 Århus.

***Kyrik, Marianne Gammeltoft Briand**, f 8 okt 19 i Paris (F: fabr Niels Einar Gammeltoft Schougaard og Helga Atalia Lindholm). ~ 15 marts 50 i Kbh disponent Walter Briand K., f 12 maj 16 i Odense (F: eksportør Viggo Briand K. og Elna Frederikke Nielsen). — St 39 Zahle, cand S 48, speciall 54 (anæstesiologi). — Sept 48 turnus KAS Gentofte afd B og A, sept 49 vikar Sundby Hosp med afd, nov 49 Nørre Hosp, febr 50 Blegdamshosp med og epid afd, okt 50 kand KAS Gentofte anæst afd, maj 52 Diakonissestift kir afd A, okt 53 kand og rsl Bispebjerg Hosp og Øresundshosp anæst afd, jan 57 overl Åbenrå og Tønder Sgh anæst afd, fra 68 overl Åbenrå Sgh anæst afd. — Deltager WHO-kursus i anæst 54-56. — Slægtsliit: J. Vahl: Slægtsbog over Afkommet af Christiern Nielsen, Borgmester i Varde o. 1500, 1896.



Küseler, Marie Betty Völkner, f 5 jan 29 i Bojskov (F: gårdejer Eduard Wilhelm Jacob K. og Christine Johnsen). ~ marts 59 i Hamburg læge Kurt-Georg Völkner, f 13 aug 27 i Østpreussen, † 27 dec 72 i Hamburg (F: lærer Erich V. og Erna Plaumann). — St 48 Sønderborg, cand S 55. — S 55 Odense Amts og Bys Sgh gyn-obst afd, 55 Fredericia Sgh, 57 Tønder Sgh, 59 Anschar Krh. Hamburg, 61 Sct Georg Krh. Hamburg, 62-69 vikariater, fra 69 prakt Vesttyskland.

*Kyst, Anders, f 5 sept 47. — Cand V 76.

Kyst, Ebbe, f 16 juli 41 i Kbh (F: læge Johannes K., † 10 marts 64, og sygepl Evelyn Gunhilda Jensen). ~ 28 dec 68 i Lyngby læge Inge K. — St 60 Efterslægt, cand S 68, speciall 80 (psykiatri). — Juli 68 vikar rsl Bispebjerg Hosp psyk afd E, dec 68 sst kir afd M, febr 69 Statshosp Glostrup afd P, sept 69 Internship New Hanover Memorial Hosp, Wilmington, USA, nov 70 rsl Statens Psyk afd Odense, juni 71 Odense Sgh neurol afd N, aug 73 vikar rsl Statshosp Århus klin for ambulans neurosebehandl, dec 73 rsl sst, jan 76 Inst for psyk demografi Risskov, april 77 kursist Psykiatrisk Hosp Århus psyk afd A, maj 78 rsl Psykiatrisk Børnehosp Risskov, juli 79 1' rsl Silkeborg Centralsgh psyk afd D, juni 80 Psykiatrisk Hosp Århus psyk afd B, fra dec 81 overl sst psykoterapeutisk afsnit. — Underviser i psyk Den Sociale Højskole Odense 71, Psykiatrisk Hosp Århus 76, Diakonhøjskole, Lærerrhøjskole og Socialforvaltningen i Århus fra 76. — Deltager gruppeanalytisk træningsprogram Gentofte fra jan 79, supervisorskursus Dansk Psyk Selsk fra nov 79. — Medforf af: Rapport vedr. en undersøgelse af de psykiatriske islæt i plejehjemspopulationen i Århus og Ringkøbing Amter foretaget på foranledning af en af Indenrigsministeriet nedsat arbejdsgruppe (s m E. Strömrgren og A. Weeke), 1976; Estimation of Need on the Basis of Field Survey Findings (s m E. Strömrgren og I. Ryberg) (i: Estimating Needs for mental Health Care, Springer Verlag 1979); tidsskr art og foredrag. — Medl lægeråd Psykiatrisk Hosp Århus 73-79, form reservelægeråd 74-77, sekr Dansk Psyk Selsk psykoterapiudv fra 76, medl best Dansk Psyk Selsk fra 79.



Kyst, Inge, f 6 marts 35 i Gentofte (F: dr phil Hilmar Agerlin Ødum og sygepl Else Glenstrup). ~ 28 dec 68 i Lyngby læge Ebbe K. — St 55 Århus, cand V 64, speciall 80 (psykiatri). — Maj 64 vikar rsl Landssgh Thorshavn med afd, sept 64 rsl sst, jan 65 1' rsl sst, dec 65 rsl Bispebjerg Hosp kir afd F, marts 66 vikar rsl sst psyk afd E, juni 66 kand og assistentlege Molde Sykeh med afd, Norge, jan 67 vikar rsl Bispebjerg Hosp psyk afd E, april 67 rsl sst, jan 69 KAS Glostrup neurokir afd, okt 70 Odense Sgh neurol afd, juni 72 Psykiatrisk Børnehosp Risskov, april 73 1' rsl sst, juni 74 rsl kursist Psykiatrisk Hosp Århus afd B, sept 75 vikar rsl sst klin for ambulans neurosebehandl, jan 76 rsl sst, nov 76 1' rsl sst, febr 79 sst afd B.



Kähler, Else, f 8 febr 28 i Odense (F: fabr Aksel Saksø og Emmy Rasmussen). ~ 18 maj 55 i Odense civiling Otto K., f 4 nov 26 i Korsør (F: civiling Valdemar K. og Anna Elisabeth Fischer). — St 46 Odense, cand S 54, speciall 71 (diagnostisk radiologi). — Sept 54 turnus KAS Gentofte, 55-56 vikar kand Slagelse Centralsgh kir afd, sept 56 2' rsl sst, dec 58-sept 60 1' rsl sst rtg afd, privat Korsør, 62-69 vikariater 1' rsl Centralsgh Slagelse rtg afd, jan 70 rsl sst kir afd, sept 70-febr 71 sst med afd, april-nov 71 Næstved Centralsgh rtg afd, marts, maj og juli 72 vikar overl rtg afd sst, april og juni 72 vikar overl Slagelse Centralsgh rtg afd, fra 73 vikar overl rtg afd Nyborg Sgh, Slagelse Centralsgh, Ringsted Sgh, Amtssgh Fakse og Kalundborg Sgh. — Tilsf læge Korsør vuggestue okt 68, ved 2 børnehaver Korsør fra 72. — Medl best A/S Hagen & Sørensen Odense fra 69, A/S Sapa Odense fra 69, Brygger A. Fischer & Hustru Doris' legat fra 71, medl best Käblers Teglværk A/S fra 79.



Kähler, Henrik, f 11 nov 50 i Næstved (F: typograf Poul Hansen og bogholder Grethe H.) (nfv 77). ~ 27 juni 78 i Næstved lærer Marianne Michaelsen, f 10 sept 49 i Næstved (F: vægtemontør Herluf M. og Karen M.). — St 69 Herlufsholm, cand S 77. — Juli 77 rsl Borgholm Las, Sverige, sept 77 Ortopædkirurgisk Sgh Sorø, nov 77 Dianalund Nervesan mandlig epilep afd, jan 78 distrläkare Habo, april 78 rsl Forsvaret, april 79 distrläkare Emmaboda, maj 79 rsl Næstved Centralsgh kir afd, sept 79 sst ortopæd-kir afd, nov 79 sst med afd, maj 80 sst ortopæd-kir afd. — Tidsskr art.

† **Kærn, Eigil**, f 12 okt 13 i Fredericia, † 29 nov 75 (F: overl Hjalmar K., † 22 maj 56, og Karen Bang). ~ 1° 13 dec 40 i Kbh Inga Helen Krøyer Zimsen, f 11 april 12 i Rudkøbing (F: farmer Alf Z., Argentina, og Martha Krøyer), æ opl 49; 2° 13 jan 50 i Kbh Gerda Christensen, f 20 nov 24 i Kbh (F: murersvend Georg Bernhard C. og Anna Marie Christensen). — St 32 Fredericia, cand S 46. — Vikar, okt 46 turnus Grenå Sgh, okt 47 rsl Skagen Sgh, dec 47 Hæren, marts 48 vikar, juni 48 kand Kbh Kommunehosp gyn afd, sept 48 rsl Hæren, okt 48 vikar, dec 48 kand Børnehosp Martinsvej, marts 49 Rudolph Bergh Hosp, okt 49 Sct Joseph Hosp fødeafd, april 50 rsl Hammel Sgh, fra dec 50 prakt Horne Fyn. — Tilsf læge GI Møllegård syge- og plejehjem fra 69, Horne børnehave fra 70. — Medl efteruddannelsesudv Lgf for Svendborg Amt 63-71.



*Kærn, Janne, f 11 maj 50. — Cand S 77.

*Kærn, Jens, f 27 febr 41. — Cand V 74.

Kærn, Arild Teit, f 19 juni 08 i Randers (F: overl Hjalmar K., † 22 maj 56, og Karen Bang). — St 26 Fredericia, cand V 33, embedslægeeks 40, speciall 42 (gynækologi og obstetrik), 47 (kirurgi), dr med 39. — April 33 kand Kolding Sgh, juni-okt 34 vikar Færøerne, dec 34 kand Rigshosp fødeafd B, april 36 turnus Bispebjerg Hosp afd B, okt-dec 36 kand Sundby Hosp børneafd, jan 37 rsl Kysthosp Juelsminde, dec 38 2^rrskir Sct Joseph Hosp, nov 40 2^rsl Rigshosp fødeafd, jan 42-marts 50 1^rrskir Sct Joseph Hosp, marts 42-maj 45 i Frihedsbevægelsen, okt 50-april 54 lung leder Mødrehjælpens lægekonsultation, marts 54 1^rsl Sct Joseph Hosp fødeafd, jan 56-juni 78 overl sst, privat Søborg. — Kons Sundhedsst sygehusafd juni 62-juli 73. — Speciall Mødrehjælpen okt 46-april 54, kand Bispebjerg Hosp psyk afd juli-okt 50, prakt speciall Kbh 48-juni 62. — Forf af: Osteomyelitis purulenta columnae. En klinisk studie (disp 39); Den perinatale dødelighed, 1959; medarb flere samleværker; tidsskr art. — Form Org af Danske Kvinde- og Fødselslæger 56-58, medl best 58, form SOS 58-62, repr Dadr 57-62, form Dansk Selsk for Gyn og Obst 60-62, dansk repr Nordisk Foren for Obst og Gyn 60-70, kasserer sst 64-70; medl borgerrepr marts 46, rådmann magistraten II afd 47-56. — Tildelt Kleins legat 71, Barfred Petersens pris 73.



Käsner, Mogens, f 27 okt 25 i London (F: sognepræst Johan Frederik K. og Alice Petrea Köhler). ~ 28 maj 49 i Vejle Esther Plum Petersen, f 27 dec 24 i Vejle (F: forpagter Karl Ejert Johannes P. og Emma Antonie Plum). — St 44 Metropolitan, cand V 52. — Febr 52 turnus Ålborg Kommunehosp, febr 53 kand Dronninglund Sgh, nov 53 Ålborg Kommunehosp med afd, juli 54 rsl Flyvevåbnet, febr 55 aman Næstved, dec 56 prakt Flakkebjerg, fra april 72 Fuglebjerg. — Læge Flakkebjerg Ungdomshjem 56-74, distr læge Hjemmeværnet 60-65, tilfs ved børnehave 71-74. — Tidsskr art. — Medl sundhedskom og skolekom 56-65.



Køber, Alf, f 13 april 24 i Halden, Norge (F: lektor Alf K. og Ingeborg Frimann Dahl). ~ 29 sept 51 i Kbh småbørnspædagog Olga Nutzhorn Uldall, f 23 april 28 i Århus (F: advokat Helmer U. og AUSA Sofie Emilie Jermiin). — St 42 Oslo, cand V 54. — Juni 54 turnus Rigshosp afd A og C, juni 55 vikar kand Frdbg Hosp afd N, juli 55 Sct Joseph Hosp fødeafd, aug 55 vikar Sct Elisabeth Hosp kir afd, 56 kand Frdbg Hosp med afd, 56 vikar sst neuromed afd, okt 56 kand Bispebjerg Hosp neurokir afd, 57 vikar Mariestad Las kir og med afd, Sverige, 58-60 provinsiallæker Mariestad og Virserum, maj 60 aman Veksø, maj 61 prakt Stenløse, fra 65 kompraksis sst. — Lægekons Stenløse Komm fra 76. — Klinisk lektor i almen med Kbh Univ fra 74. — Forf af: Psykiatri i almen praksis (i: Psykiatri, en tekstbog, 1980); tidsskr art. — Medl efteruddannelsesudv Lkf for Frederiksborg Amt fra 71.

***Køhler, Carsten Knud**, f 16 maj 46. — Cand S 73.

***Køhler, Flemming**, f 13 febr 53. — Cand V 81 Odense.

***Køhler, Ole**, f 4 aug 45. — Cand V 72.

***Køie, Hanne**, f 4 dec 45. — Cand S 75.

***Kølendorf, Klaus Erik**, f 5 april 42. — Cand S 70.

***Kølendorf, Lise Schaarup**, f 23 febr 42. — Cand V 70.

Kølgaard, Jakob, f 12 juli 14. — Cand S 46.

Kølle-Jørgensen, Poul Victor, f 10 dec 23 i Kbh (F: faktor Yvon Victor Jørgensen og Edith Marie Kølle) (nvf 50). ~ 3 febr 51 i Haderslev laboratorieassistent Liss Wildenhoff (nvf 62), f 30 april 27 i Haderslev (F: stadsdyrlæge Kaj Wildenhoff (nvf 62) og Ester Jensen). — St 42 V Borgerdyd, cand V 51, speciall 63 (kirurgi), 66 (ortopædisk kirurgi), dr med 71 Århus. — Febr 51 turnus Horsens Sgh, febr 52 kand Vejle Sgh med afd, marts 53 Sct Maria Hosp Vejle gyn-obst afd, jan 54 Odense Amts og Bys Sgh patol inst, jan 55 sst afd A og K, febr 56 2^rsl sst, dec 58 kand Ortopædisk Klin Odense, maj 59 2^rrskir sst, febr 61 Århus Amtssgh, jan 62 1^rrskir Hjørring Sgh, marts 65 rsl Århus Kommunehosp neurokir afd S, sept 65 Ortopædisk Hosp Århus, sept 66 1^rsl Holstebro Centralsgh ortopæd afd, juni 68 Århus Amtssgh kir afd II, fra febr 70 overkir Randers Centralsgh afd O. — Underviser i kir Århus Univ aug 68-febr 70, lektor i kir sst fra aug 71. — Centerlæge Revalideringscentret for Randers og Århus Amter april-okt 66. — Studierejse Göteborg 64 (extremitekskir), Rom 64 (håndkir), Birmingham 65 (traumatol), London, Sheffield og Mansfield 66 (ortopædi og traumatol). — Forf af: Child Accidents, a Medico-social Study of 4820 Accidents (disp 71); Børn og ulykker, 1972; Sikkerhed i hjemmet, 1972; Sikkerhed for ældre, 1974; tidsskr art om kir og traumatol emner. — Medl kir undervisningsudv Århus Univ 71, form 79, medstifter af Ulykkesanalysecentret for Århus Amt 79, medl Sundhedsst udv om skaderegistrering 80-81; deltager symposier om produktrelaterede ulykker i hjem og fritid under Nordisk Ministerråd Oslo 76, Århus 80.



***Kølliker, Klaus Albert**, f 17 juni 30 i Berlin (F: dr chem Rudolf Albert K. og Anna Kildahl Nielsen). ~ 29 nov 58 i Kbh korresp Britta Nielsen, f 20 dec 33 i Gentofte (F: farvetekniker Poul Hugo Kristian N. og Inger Elise Jensen). — St 50 Birkerød, cand S 57, speciall 69 (anæstesiologi). — Juli 57-juli 58 turnus Union Memorial Hosp Baltimore, USA, dec 58 kand Finsenist kir afd, sept 59 rsl Forsvaret, juni 60 kand KAS Gentofte afd S, marts 62 KAS Glostrup afd G, marts 63 sst anæst afd, maj 66 sst med afd F, maj 67 1^rsl KAS Gentofte anæst afd, april 71-aug 72 konst overl sst anæst afd, fra okt 72 overl FAS Hørsholm anæst afd. — Studierejser London 70 og 71, Göttingen 70. — Tidsskr art.



***Kølvraa, Elsa Agnete Leiding**, f 25 maj 44. — Cand V 78 Århus.

***Kølvraa, Steen**, f 27 okt 44. — Cand S 70 Århus.

Køneke, Carsten Gerhard, f 13 febr 53 i Valby (F: bankfuldmægtig Henning K. og kontorassistent Else K.). — St 72 Roskilde, cand V 80. — Marts 80 tilf distrläkare Gislaved Sjukh, Sverige.

***König, Else**, f 29 april 51. — Cand S 79 Århus.

† **König, Mogens Henning**, f 4 jan 13 i Kbh, † 5 febr 80 (F: apoteker Henning August Gustav K. og Agnes Marie Christiane Andersen). ~ 17 sept i Næstved tandlæge Ingrid Betzy Morning, f 9 marts 20 i Næstved (F: købmand Harald Knud M. og Thora Betzy Pedersen). — St 31 V Borgerdyd, cand S 39. — Okt 39 turnus Kolding Sgh, okt 40 vikar og surnum kand sst, dec 40-jan 41 vikar, marts 41 kand Sorø Sgh, sept 41 rsl sst, juni 43 2 rsl Kolding Sgh med afd, nov 44 1 rsl sst, fra jan 49 prakt Fårevejle. — Visit læge, skolelæge 49-63.

† **König, Povl**, f 27 febr 1899 i Ordrup, † 14 juni 75 (F: forlagsdir Christian Niels Frederik K. og Kirsten Mariette Johansen). ~ 6 sept 25 i Snøde Bodil Simmelhach Jensen, f 21 maj 1897 i Kbh (F: lærer Jens J. og Magdalene Simmelhach). — St 17 Kristiania, cand S 25. — Juli 25 vikar kand Kbh Kommunehosp afd II, sept-okt 25 Odense Amts og Bys Sgh med afd, febr 26 aman og rsl Grindsted Sgh, okt 26-april 28 prakt Herlufsmagle, juni 28 turnus Frdbg Hosp, juli 29 vikar rsl sst afd D, okt 29 kand Kbh Kommunehosp afd IV, febr-aug 30 Rigshosp nerveafd, juli 29-juni 60 prakt Kbh, privat Skælskør.



König, Tom, f 3 jan 48 i Hjørring (F: ekspedient John König Nielsen og damefrisør Johanne Marie Jespersgaard) (nrvf 69). ~ 1° 15 febr 69 i Odense lærer Randi Lysdal Poulsen, f 28 april 47 i Fredericia (F: tapetserer Churt Lysdal P. og Agnete Pedersen), æ opl 76; 2° 13 jan 79 i Haderslev lægesøkr Lilian Merete Johannsen, f 12 jan 39 i Kbh. — St 67 Odense, cand V 74 Odense. — Febr 74 rsl Odense Sgh neurokir afd, aug 74 Haderslev Sgh rtg afd, marts 75 rotant sst kir afd, dec 75 sst med afd, aug 76 vikar og aman Haderslev, fra jan 78 kompraksis sst.



† **Königsfeldt, Birger Oscar**, f 4 marts 37 i Kbh, † 8 marts 70 (F: lrs Oscar K. og Elna Kraul). — St 55 Ø Borgerdyd, cand V 65. — Juli 65 turnus Skive Sgh, juni 67 vikar rsl Landsgh Thorshavn, okt 67 Rigshosp afd TO, febr 68 rsl sst neurokir afd, april 69 Ålborg Amtssgh neurol afd.

***Kørner, Ejnar Alex**, f 6 jan 54. — Cand V 81.

Kørst, Hans Adolphsen, f 5 jan 49 i Haderslev (F: stiftsfuldmægtig, cand jur Kai Nis K. og Grete Marie Adolphsen). ~ 9 aug 79 i Højer sygepl Astrid Hanni Ahrens, f 21 marts 56 i Wismar. — St 68 Metropolitan, cand V 75. — April 75 rsl Forsvaret, marts 76 Stadt Krh Braunschweig kir afd, okt 76 sst med afd, jan 78 sst kir afd, juli 78 sst med afd. — Underviser i intern med sygeplejeskolen Braunschweig fra 78. — Studieophold Medizinische Hochschule Hannover (hertekatheterdiagnostik) nov 78. — Tidsskr art om hjertearrytmier, antiarrytmika og betablokkere. — Medl studienævn Kbh Univ 73-75, suppl repr Fayl 75; deltager Deutsche Chirurgen Kongr München 76, Deutsche Internisten Kongr Wiesbaden 79, Herbsttagung der deutschen Gesellschaft für Herz und Kreislauforschung Münster 80.



Köser, Nils Johan, f 19 juni 41 på Frdbg (F: disponent Kaj Leo K. og Edith Mortensen). ~ 12 aug 65 i Kbh Inger Riise, f 28 nov 42 på Frdbg (F: gartneriejer Wilhelm Christian R. og Esther Marianne Ranfelt). — St 59 Schneekloth, cand S 68. — Juli 68 rsl Øresundshosp Helsingør kir afd, april 69 Ringsted Sgh med afd, april 70 KAS Glostrup gyn afd, nov 71 1 rsl Amtssgh Køge med afd, maj 72 rsl Finseninst dermatol afd, febr 73 aman Allerød, sept 73 kompraksis sst, fra jan 80 prakt sst.



***Køster, Anne**, f 23 marts 46. — Cand S 74.

† **Køster, Karl Henrik**, f 30 maj 09 i Kbh, † 5 juni 70 (F: overl Henrik Schack K., † 1 aug 37, og Frida Emilia Øhquist). ~ 23 nov 34 i Kbh Doris Brask Nielsen, f 25 febr 07 i Skive (F: dir Michael N. og Juliane Marie Fenger Brask). — St 27 Herlufsholm, cand S 34, speciall 47 (kirurgi). — Aug 34 kand Fåborg Sgh, sept 35 rsl Brovst Sgh, sept 36 assist Hjørring Sgh rtg afd, nov 36 1 rsl Fåborg Sgh, okt 39 fast kand Bispebjerg Hosp afd A, sept 40 2 assist sst patol inst, juli 41-nov 43 2 rskir sst afd A, jan 44 assist kungliga gymnastiska Centralinst Stockholm, aug 44 afdkir West Suffolk General Hosp, Bury St Edmunds, England, okt 44 major Royal Army Medical Corps 21 armégruppe med tjeneste i England, Belgien, Holland og Tyskland, juli 46 1 rskir Bispebjerg Hosp afd A, maj 51 afdlæge sst, fra sept 57 overl sst. — Overl Forsvarets Lægekorps 48, prakt Kbh fra 48. — Forf af: Traumatisk Shock, 1943; medstifter og -udgiver af: Scand J Gastroenterol 66; afhandl og tidsskr art om chok, blodtransfusion, kir o emner. — Medl best Dansk Kir Selsk 41-47, form dettes transfusionsudv 48-54, form standardiseringsrådets udv for infusionsapparater 48 og for injektionssprøjter fra 52, form Indenrigsmin blodtransfusionsnævn 54-60, medl IR fra 57, form Kbh Kirurgforen fra 58, Foren af Overl i Kbh Kommune fra 62, Foren af Hospitalsoverl i Kbh fra 64, medl lægenormeringsnævnet fra 67, medl hovedbest Dadl fra 69; korresp medl Finska Läkaresällsk 60, Assoc of Surgeons in Great Britain 60, The British Soc of Gastroenterology 68. — Tildelt Svindts pris 49, Zimmermanns pris for cancerforskning 66, Generalkonsul Carlsens pris 69; K H Køster's Lecture Fund oprettet 69.

Køster, Niels, f 2 nov 35 i Brovst (F: overl Karl Henrik K. og Doris Brask Nielsen). ~ 1° 12 marts 66 i Ærøskøbing sygepl Anne Bloch, f 22 febr 41 på Frdbg (F: ing Mogens B. og væverske Grethe Fabricius), æ opl 75; 2° 6 marts 78 i Svendborg adj Vibeke Kørner Matzen, f 20 dec 41 i Fredericia (F: major Theodor Kørner M. og læge Emma M.). — St 54 Herlufsholm, cand V 62, speciall 70 (anæstesiologi). — Febr 62 vikar Kbh Kommunehosp afd I, maj 62 turnus Odense Amts og Bys Sgh afd A og K, maj 63 kand sst patol inst, febr 64 rsl Søværnet, okt 64 vikar rsl Kbh Kommunehosp anæst afd, nov 64 rsl Bispebjerg Hosp afd R, jan 67 vikar rsl sst afd C, febr 67 rsl sst, febr 68 sst afd A, febr 69 1° rsl Svendborg Sgh anæst afd, fra okt 71 overl sst. — Kons i anæst Rudkøbing og Ærøskøbing Sygehus fra okt 71. — Prakt speciall Svendborg fra okt 71. — Medl forretningsudv Amtsoverlægeråd for Fyn nov 77, medl Dansk Anæst Selsk speciallægeuddannelsesudv 77-79, form kursusråd vedr specialuddannelse af anæstesisygepl og efteruddannelse af intensive sygepl i Fyns Amt 77, medl best Lkf for Fyns Amt fra nov 78, næstform overlægeråd Svendborg Sgh fra aug 81.



***Kaaber, Erling Georg**, f 17 juli 44. — Cand S 73.

***Kaaber, Kirsten**, f 4 nov 44. — Cand S 70.

Kaaber, Knud Gregers, f 7 sept 43 i Thorshavn. ~ 26 juli 69 Bangsbostrand sygepl Solvig Helga Magerlund, f 18 maj 47. — St 62 Svendborg, cand V 70, speciall 78 (dermato-venerologi). — Febr 70 rsl KAS Glostrup kir afd A, dec 70 KAS Gentofte med afd C, april-juni 71 og nov 71-juni 72 till rsl Forsvaret, nov 71 rsl Vintersbølle Hosp, aug 74 Finseninst dermatol afd, juni 77 1° rsl KAS Gentofte dermatol afd, fra nov 79 prakt speciall Herning. — Ekstern lektor i dermato-venerol Kbh Univ 79.



Kaad, Per-Henrik, f 2 sept 45. — St 65 Herning, cand V 74 Århus, svensk jus 76, speciall 80 (pædiatri).



***Kaae, Eivind Axel**, f 14 sept 34 på Frdbg (F: fuldmægtig, cand jur Karl Kristian Petersen K. og Maria Elisabetha Rung). ~ 8 okt 60 i Ordrup sygepl Birgit Sund Nielsen, f 23 juni 35 i Fakse (F: fabr Erik Sund N. og Anne Margrethe Søbyegaard Nielsen). — St 54 Øregård, cand V 62. — 62 turnus Rigshosp afd A og C, april 64 vikar rsl sst med afd A, nov 64 Skt Lukas Stift med afd, juli 65 KAS Gentofte børneafd, okt 65 aman Frdbg, fra april 66 kredslæge Frdbg.

Kaae, Ole, f 17 dec 28 i Kolding (F: læge Peter K. og Karen Marie Kjærsgaard). ~ 27 sept 52 i Viborg gymnastiklærer Vibeke Eriksen, f 9 marts 32 i Åsmild, Viborg (F: dir Oscar E. og Gerda Marie E.). — St 48 Haslev, cand S 56, speciall 69 (gynækologi), 71 (obstetrik). — Juli 56 turnus Sct Joseph Hosp, juni 57 halvårskand Rigshosp fødeafd A og gyn afd I, april 58 kand Diakonissestift gyn-obst afd, aug 58-april 59 till rsl Hæren, sept 59 kand Sct Joseph Hosp kir afd, okt 60 Finseninst og Radiumstat patol afd, nov 61 sst plastikkir afd, marts 62 vidensk assist Radiumstat, dec 62 vikar 2° rskir Sct Joseph Hosp, juli 63 2° rskir Bispebjerg Hosp kir afd M, juni 66 rsl sst thoraxkir afd L, okt 67 sst gyn afd K, juli 69 konst 1° rsl Rigshosp fødeafd B og gyn afd M, dec 70 2° rsl sst fødeafd B, fra marts 70 prakt speciall Klampenborg. — Lærer i obst Jordemoderskolen juli 69-dec 70. — Fødelæge Charlottenlund Fødekl. 65-79, Virum Fødekl. 65-77, vikar lægeassist Rederiforen Lægekantor 56, ansat Lægevagten Kbh og Frdbg 57-65, læge hollandsk Gouda Insurance Co juli 61-okt 62, læge Hjortekær Børnehave Lyngby maj 67-april 70, gynækolog Foren for Familieplanlægning anticonceptionsklinik Rødovre juli 68-juli 70, assist Mødrehjælpen gyn klin Kbh juli 71-juli 73, transportlæge SOS Int 72-79, vikar Rederiforen Lægekantor fra maj 80.



Kaae, Peter Andreas, f 21 juli 08 i Kbh (F: kontorchef Kbh Magistrat Søren Mikkelsen K. og Anna Kirstine Sørensen). ~ 1° 16 febr 35 i Kolding Karen Marie Kjærsgaard, f 20 aug 07 i Vejrup, † 28 juni 63 i Odense (F: mejeribest Victor Frederik K. og Poulina Poulsen), 2° 15 aug 64 i Dalum Karen Anne Lise Brøndsted, f 14 dec 27 i Odense (F: købmand August Nielsen B. og Giselda Edith Irene Greiner). — St 26 Henrik Madsen, cand S 33. — Juli 33 kand Middelfart Sgh, maj 34 vikar Odder Sgh, sept 34 vikar, nov 34 rsl Odder Sgh, fra okt 35 prakt Odense. — Ass læge Sct Joseph Hosp Odense rtg afd okt 35-april 53.



Kaae, Sigvard, f 30 okt 13 i Kbh (F: kontorchef Kbh Magistrat Søren Mikkelsen K. og Anna Kirstine Sørensen). ~ 10 april 43 i Lyngby Kirsten Stegemüller, f 14 maj i Brede (F: driftsleder Felix S. og Karen Sørensen). — St 32 Sct Jørgen, cand V 40, speciall 51 (terapeutisk radiologi), dr med 53. — Febr 40 vikar Svendborg Sgh, april 40 turnus KAS Gentofte afd F og H, april 41 kand Amtssgh Stege, sept 42 Diakonissestift afd B, febr 43 KAS Gentofte afd H, febr 44 assist Frdbg Hosp rtg afd, aug 44 kand Radiumstat, maj 45 2° rsl sst, maj 48 Kbh Kommunehosp rtg afd, dec 49 assist Sundby Hosp patol inst, nov 50 kand Finseninst dermatol afd, maj 51 vikar Radiumstat, juli 51 1° rsl sst, sept 53 afdlæge Radiumstat Århus, sept 55 Radiumstat Kbh, fra sept 62 overl Radiumstat Århus. — Sagkyndig i terapeutisk radiol Sundhedsst aug 66-marts 79. — Underv assist i radioterapi Århus Univ febr 54-aug 55, prof i radioterapi sst fra sept 62, prorektor sst aug 67-juni 71. — Talrige studierejser USA, Canada og Europa. — Forf af: Radiotherapy in cancer of the breast. With particular reference to the value of



preoperative irradiation as a supplement to radical mastectomy. Analysis of 1418 new cases (disp 53); tidsskr art om radiol og cancerol emner. — Form Dansk Radioterapeutisk Selsk 64-68, dekan lægevidensk fakultet Århus Univ 66-67; Founding Member Int Club of Radiotherapists fra 53. — R 68.

***Kaalund, Einar**, f 16 maj 06 i Rudkøbing (F: isenkræmmer Carl Christian K. og Emilie Kathrine Halvorsen). ~ 31 aug 35 i Simmerbølle jordemoder Mariane Josefine Jensen, f 24 sept 08 i Skallerup (F: husejer Peter J. og Maren Marie Ottillie Kristensen). — St 24 Sorø, cand S 31. — Juli 31 vikar Rudkøbing Sgh, sept 31 rsl sst, okt 32 aman, juli 33 rsl Hjørring Sgh radiol afd, aug 35 till rsl Hæren, april 36 ekstraord turnusbevis, sept 36 kand Hjørring Sgh med afd, sept 37 rsl sst kir afd, sept 38 Nykøbing FI Centralsgh øreklín, sept 39-okt 41 Radiumstat Odense, dec 41 assist Rigshosp radiol afd, nov 42-jan 43 friv sst afd H, privat Gentofte. — Studierejse Lund 35 (radiol). — Tidsskr art. — Slægtslitt: Danmarks Adels Aarbog 1908; Slægtstavlesamlingen 1933.



Kaalund, Jens Peter, f 18 april 43 i Vejle (F: gårdejer Knud Jensen og lærer Helga K.) (nvf 80). ~ 30 juni 65 i Jerlev socialrådg Anna Margrethe Skovdal Larsen, f 3 dec 42 i Højen (F: gårdejer Johannes Skovdal L. og Laura Thellessen). — St 62 Vejle, cand V 71 Århus. — Febr 71 rsl Ålborg Sgh Syd afd O, april 72 sst afd C, juni 74 aman Hammershøj, fra okt 74 kompraksis sst. — Lægekonst Tjele Komm fra jan 81. — Tidsskr art om lithium. — Deltager dialysekongr Wien 73. — Slægtslitt: Slægtsbog for efterkommere efter Jørgen Jensen, 1973.



Kaalund-Jørgensen, Hans Otto, f 28 dec 45 i Kbh (F: dr med Otto K.-J. og Anna Margrethe Heintzelmann). ~ 16 juni 79 i Løsning sygepl Birgit Revsbeck, f 15 juli 50 i Vædsted (F: Poul R. og Maria Elkjær). — St 64 Østersøgade, cand S 73. — Juli 73 vikar rsl Rigshosp føde og gyn afd Y, sept 73 rsl Sundby Hosp patol inst, april 74 Kbh Kommunehosp anæst afd, april 75 Underlægeskole, juli 75 vikar rsl Kbh Kommunehosp afd V, sept 75 rsl sst, febr 76 Hvidovre Hosp urol afd, maj 76 rsl Flyvevåbnet, jan 77 Hvidovre Hosp urol afd, maj 77 vikar rsl sst anæst afd, juni 77 rsl sst, aug 77 Rigshosp anæst afd, febr 78 sst epid afd M, aug 78 KAS Glostrup anæst afd, juni 80 vikar rsl Amtshosp Vordingborg, dec 80 1' rsl Næstved Centralsgh anæst afd, sept 81 rsl sst med afd. — Fast skadevagt Hvidovre Hosp febr 76. — Tidsskr art.



† **Kaalund-Jørgensen, Max Otto**, f 26 aug 04 i Århus, † 3 juni 68 i Skagen (F: læge Charles K.-J., † 14 febr 56, og Ellen Meincke) (nvf 28). ~ 25 aug 39 i Skagen Anna Margrethe (Grethe) Heintzelmann, f 25 aug 15 i GI Skagen (F: hotelejer Julius H. og Anna Svendsen). — St 22 Århus, cand V 31, speciall 41 (dermato-venerologi), dr med 36. — Marts 31 kand Århus Kommunehosp kir afd, sept 31 sst med afd, nov

32-april 36 assist sst røntgenklín og Radiumstat, marts 35 ekstraord turnusbevis, sept 36 kand Rigshosp afd H, marts 37 kand Blegdamshosp, juni-okt 37 Kbh Kommunehosp afd IV, dec 37 Rudolph Bergh Hosp, juli 38 2' rsl Rigshosp afd H, juli 39 1' rsl sst, okt 42-febr 46 Finseninst dermatol afd, fra okt 42 prakt speciall Kbh. — Friv assist Carlsbergfonden biol inst sept 36-febr 38, visit læge jan 44. — Studierejser USA (patol, radiol) 36, Wien, Zürich (dermato-venerol) 37, USA (dermato-venerol) 62. — Forf af: Experimental studies on a transmissible myelomatosis (reticulosis) in mice (disp 36); Bridgens Luner, 1954; medarb ved: Biol Abstracts; tidsskr art om kræftforskning, leukæmi og dermato-venerol emner. — Medl best Dansk Dermatol Selsk 41-43 og 47-49, form 55-57, med best Københavnske Dermatovenerologers Org 42-58, form 48-57, medl fodplejeudv 48-57, terapiassistentudv 48-49, repr Kbh Lgf 53, medl best 57-61, medl og suppl § 14-udv 53-63, repr Dadl 57-61; korresp medl Svensk Dermatol Selsk. — Tildelt scholarships og expenses grants fra The Lady Tate Memorial Trust 34-37, Peder Lassens Rejsestipendium 36-37, Kbh Univ stipendium 36.

***Kaarsberg, Niels Peter**, f 4 febr 51. — Cand S 79.

Kaarsen, Britta Lisa Löwenmark, f 17 juni 21 på Frdbg (F: ekspeditionsskr, cand jur Karl Valdemar Andersen og lærer Katharina Löwenmark). ~ 5 dec 45 på Frdbg læge Steen K. — St 41 Falkonergården, cand V 54, svensk jus 61. — Marts 54 2' underlækare Alingsås Länslas, Sverige, juli 56 extralækare sst kir afd, 57 vikar provinsiallækare Glimåkra, sept 59 ekstraord turnusbevis, okt 59 vikar provinsiallækare Osby, jan 61 prakt sst, fra maj 70 Frdbg. — Skolelæge Osby, Sverige okt 59, ansat Kbh Lægevagt okt 70.



***Kaarsen, Steen**, f 23 febr 21 i Viborg (F: dommer Svend K. og Meta Hansen). ~ 5 dec 45 på Frdbg læge Britta Löwenmark K. — St 40 Akad Kurs, cand S 49, svensk med lic okt 52, svensk jus 53. — Sept 49 turnus Rigshosp afd Bog C, sept 50 2' underlækare Sveg Länslas, Sverige, marts 53 1' underlækare Varberg Länslas, maj 53 Alingsås Länslas, maj 55 extralækare Broby provinsiallækaredistr, jan 56 extra provinsiallækare Glimåkra, nov 59 prakt Osby, Sverige, fra jan 70 Frdbg.

***Kaas-Claesson, Niels**, f 23 okt 41 (nvf 75). — Cand V 75.

***Kaastrup, Bjarne**, f 9 aug 49. — Cand S 76.