



Danskernes Historie Online

Danske Slægtsforskeres Bibliotek

Dette værk er downloadet fra Danskernes Historie Online

Danskernes Historie Online er Danmarks største digitaliseringsprojekt af litteratur inden for emner som personalhistorie, lokalhistorie og slægtsforskning. Biblioteket hører under den almennyttige forening Danske Slægtsforskere. Vi bevarer vores fælles kulturarv, digitaliserer den og stiller den til rådighed for alle interesserede.

Støt Danskernes Historie Online - Bliv sponsor

Som sponsor i biblioteket opnår du en række fordele. Læs mere om fordele og sponsorat her: <https://slaegtsbibliotek.dk/sponsorat>

Ophavsret

Biblioteket indeholder værker både med og uden ophavsret. For værker, som er omfattet af ophavsret, må PDF-filen kun benyttes til personligt brug.

Links

Slægtsforskeres Bibliotek: <https://slaegtsbibliotek.dk>

Danske Slægtsforskere: <https://slaegt.dk>

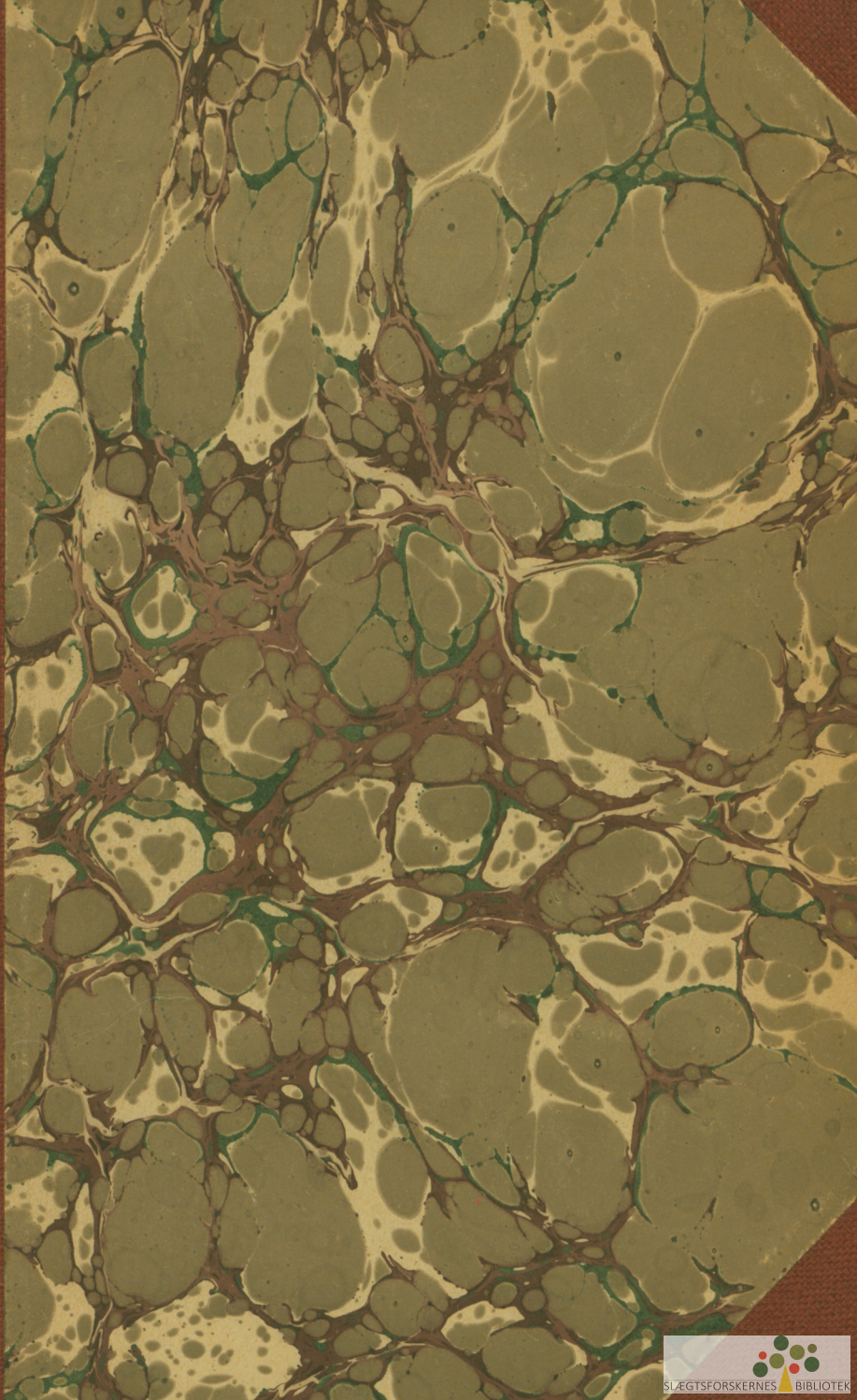

STAMTAVLE
OVER
SLÆGTEN FRA KÆLLERØD
2. UDGAVE

STAMTAVLE
OVER
SLÆGTEN FRA KÆLLERØD
2. UDGAVE.

STAMTAVLE
OVER
SLÆGTEN FRA KÆLLERØD

2. FORØGEDE UDGAVE

VED

C. KRARUP
SOGNEPRÆST

1946

CENTRALTRYKKERIET — SLAGELSE

I Kommission hos Boghandler *Andersen*, Fuglebjerg.

•

*Som dybest Brønd gi'r altid klarest Vand
og lifligst Drik fra dunkle Væld udrinder,
saa styrkes Slægtens Marv hos Barn og Mand
ved Folkets Arv af dybe, stærke Minder.
Din egen Dag er kort, men Slægtens lang,
læg Øret ydmyg til dets Rod forneden:
Aartusind toner op i Graad og Sang,
mens Toppen suser imod Evigheden.*

JEPPE AAKJÆR

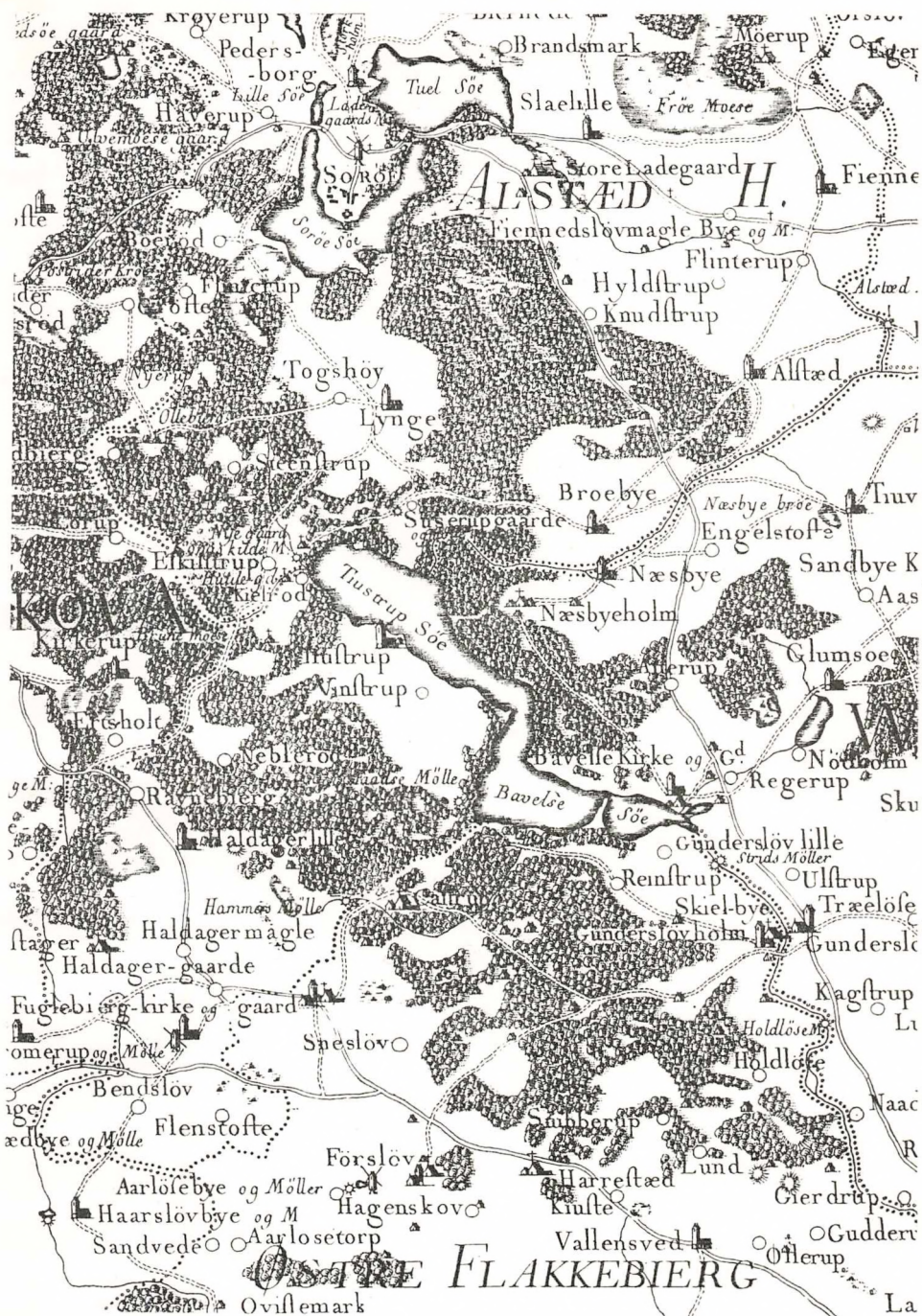

Udsnit af Videnskabernes Selskabs Kort fra 1772.

*D*ENNE BOG udsendes med
Tak til alle dem, som har givet mig Oplys-
ninger om Slægtens Medlemmer.

*En særlig Tak til Ejnar Rasmussen, der har
udarbejdet Register og Fortegnelse over de
i Bogen anvendte Fornavne.*

*Et større Antal indsendte Besvarelser af
mine Forespørgsler vilde have øget Bogens
Værdi.*

Tjustrup Præstegaard, 16. Oktober 1946.

C. KRARUP

De ældste Slægtled.

Jens Pedersen

Lynges Sogns Kirkebog omtaler en Daab 3. Juledag 1641: „1641 Feria 3tia Natalitiorum Jens Pederssøns af Eschildstrup Søn Michel“. Moderen er ikke nævnt. Senere læses: „1650 24. Augusti blef Jens Treskomager i Eskildstrup begrafuen“.

Idet Kirkebogen ikke omtaler andre Mænd ved Navn Jens, boende i Eskildstrup, end disse to, er det muligt — men ikke sikkert — at Jens Pedersen er den samme som Træskomanden.

Jens Pedersen ses ikke at have faaet andre Børn døbt i Lynges Kirke.

Mikkel Jensen

født i Eskildstrup 1641. Døbt i Lynges Kirke 1641 27. Decbr. Moderen hed maaske Karen, som hans ældste Datter kom til at hedde.

1664 tjente Mikkel i Kongskilde Mølle og skulde derfra have været til Tjustrup Præstegaard, men kom ikke. Et Skattemandtal fra 1677 omtaler Mikkel som Fæster i Hulegaard, men 6 Aar senere bor han i Vindstrup i Nr. 13 af Byens 18 Gaarde. 1687 er han Gaardfæster i Kællerød, og her har hans Efterkommere fra Fader til Søn boet siden.

Mikkel Jensens Hustru kendes ikke. Hans Dødsdag kendes heller ikke; han nævnes i Antvorskov Jordebog 1709.

Jens Mikkelsen

Gaardmand i Kællerød, født ca. 1692, idet han ved sin Død i November 1752 (begr. 25. Nvbr.) var 60 Aar gl. Hustruen hed *Maren*, og hun blev begravet i Tjustrup 1764 3. Juni, 74 Aar gl., altsaa født ca. 1690.

I Ægteskabet var der 5 Børn:

Karen, døbt 3. Paaskedag 1712, snart efter død.

Karen, døbt 2. Søndag efter Trinit. 1713. 19 Aar gl. blev hun gift med Gaardmand *Hans Mortensen*. *Karen* døde 36 Aar gl. i December 1749.

2 Børn: *Ellen*, døbt 2. S. i Adv. 1735 og konfirmeret 1752; *Niels*, døbt 1744 10. Jan., er ikke omtalt senere.

Peder, døbt 1716 24. Juni, synes at være død ung.

Elisabeth, døbt 1718 24. Juni. 1^o viet 1739 25. Novbr. til *Lars Olsen* i Brunemose (1713—1760). 2^o viet 1760 12. Okt. til *Søren Hansen* fra Haldagerlille (1730—1806). Begravet 1762 23. Juni. Var barnløs.

Anders Jensen, døbt 1726 11. Juli, begravet 1782 28. Marts. Gaardmand i Kællerød. Gift 1750 6. Jan. med *Karen Olufsdatter*, døbt 1728 28. Novbr., begravet 1780 23. Januar.

I Ægteskabet var der 12 Børn: Nr. 1—Nr. 12.

Nr. 1. *Karen*, døbt 1750 18. Oktbr., død 8 Dage gl.

Nr. 2. *Karen*, døbt 1751 3. Oktbr., begr. 1772 23. Decbr.

Nr. 3. *Jens Andersen*, døbt 1753 26. Marts, konfirmeret 1771. Fæster af Bønnekærsgaard i Haldagerlille; kaldet „Gamle Jens“. Troløvet Fredag 27. Juni 1777 til Enken *Anna Olsdatter* i Haldagerlille, hvis Mand, *Johan Hansen*, blev begravet 1777 8. Maj, 42 Aar gl. *Anna Olsdatter* var fra Kællerød, døbt 1747 19. Marts, begravet 1821 20. Juni.

2 Børn: II—I 2.

*Jens Andersen er Stamfader til Slægtsgrenen
»Haldagerlille«.*

Nr. 4. *Oluf Andersen*, døbt 1755 9. Marts, konfirmeret 1773, død 1822 4. Juli. Gaardmand i Fødegaarden. Trolovet i Næblerød 1782 16. Aug., viet 1782 29. Novbr. til *Else Nielsdatter*, som var født 1761 2. Aug. og døde 1815 5. Januar.

11 Børn: I 1—I 11.

*Ole Andersen er Stamfader til Slægtsgrenen
»Kællerød«.*

Nr. 5. *Niels Andersen*, døbt 1757 16. Oktbr., begr. 1773 1. Jan.

Nr. 6. *Lars Andersen*, døbt 1760 17. August, konfirmeret 1777, død 1819 10. Marts, begr. „med Ligprædiken“. 1^o gift 1789 30. Septbr. med *Karen Hansdatter*, Enke efter Gmd. Jørgen Larsen i Hulegaarden. Hun var døbt 1750 8. Juni, begr. 1806 6. Marts.

2^o gift 1810 13. Oktbr. med *Maren Jørgensdatter*, begr. 1835 26. Marts, „Liigtale i Choret ved Kisten“. *Maren Jørgensdatter* var 2^o gift med *Niels Pedersen* fra Eskildstrup, og hans Sønesøn ejer nu Hulegaarden.

3 Børn: I 1—I 3.

*Lars Andersen er Stamfader til Slægtsgrenen
»Hulegaarden«.*

Nr. 7. *Jørgen Andersen*, begr. 1763 20. Marts, 8 Dage gl.

Nr. 8. *Jørgen Andersen*, døbt 1764 25. Marts, begr. 1765 14. Juli.

Nr. 9. *Jakob Andersen*, døbt 1766 11. Juni, konfirmeret 1782, død 1831 23. Septbr. Gaardmand i Haldagerlille, udflyttet 1805, Gaardens Navn ændret fra „Præstbjerggaard“ til „Valdemarsminde“. Gift 1799 4. Oktbr. med *Sidse Olesdatter*, født 1769, død 1831 1. Oktbr.

3 Børn: I 1—I 3.

*Jakob Andersen er Stamfader til Slægtsgrenen
»Valdemarsminde«.*

Nr. 10. *Jørgen Andersen*, døbt 1769 15. Januar, begr. 1772 23. Decbr.

Nr. 11. *Hans Andersen*, døbt 1772 20. Septbr., begr. 1805 29. Novbr. „med Ligprædiken over Joh. 8, 9“.

Nr. 12. *Niels Andersen*, døbt 1775 30. Juli, Gmd. i Egegaard i Ravnebjerg, død 1831 20. Decbr. 1^o gift 1806 9. Juli med *Dorthea Knudsen*, Enke efter Peder Olsen, som døde 1805 22. Decbr., 68 Aar gl. Dorthea Knudsen f. 1769, død 1818 18. Juli. 2^o gift med *Sidse Pedersdatter*, født 1791, død 1831 4. Decbr., Dagen efter at hun havde faaet et dødfødt Barn.

5 Børn: I 1—I 5.

Niels Andersen er Stamfader til Slægtsgrenen »Ravnebjerg«.

Slægtsgrenen »Haldagerlille«.

Slægtled I.

I 1—I 2. Jens Andersens og Anna Olsdatters 2 Børn.

I 1. *Anne Jensdatter*, døbt 1778 21. Juni, død 1844 8. Januar, trolovet 1801 2. Maj, viet 9. Oktbr. 1801 til *Rasmus Pedersen*. Var ved sin Død 1845 5. Maj Sognefoged og Gaardmand (Egerensgaard) i Haldagerlille.

9 Børn: II 1—II 9.

I 2. *Karen Jensdatter*, døbt 1781 8. Søndag efter Trinit, trolovet 1805 1. Septbr., viet 1805 25. Oktbr. til *Hans Olsen*. Gmd. i Haldagerlille. Begravet 1809 24. Maj („en elsket og savnet ung Kone, med Ligprædiken“). Hans Olsen (1772—1839) var Sognefoged og Lægdsmand.

1 Barn: II 10.

Slægtled II.

II 1—II 9. 9 Børn af Anne Jensdatter (I 1) og Rasmus Pedersen.

II 1. *Anne Kathrine Rasmusdatter*, født 1802 28. Novbr., død 1861 26. Marts, gift 1818 27. Novbr. med *Søren Hansen*, født 1784 21. Novbr., Gmd. Bønnekærsgaard i Haldagerlille, død 1857 22. Septbr.

9 Børn: III 1—III 9.

II 2. *Johan Rasmussen*, født 1804 21. April, død 1805 1. Januar.

II 3. *Peder Rasmussen*, født 1806 22. Aug., død 1876 30. Okt. 1^o gift 1830 17. April med Enken *Kirsten Jakobsdatter* paa Løgtvedgaarden, tidligere gift med *Anders Larsen*.

2^o gift 1869 7. Decbr. med en Enke, *Sidse Pedersdatter*, født 1830 30. Oktbr.

8 Børn: III 10—III 17.

II 4. *Johan Rasmussen*, døbt 1808 14. April, død 1857 4. Juni, gift 1844 2. Marts med *Ane Marie Hansdatter*, født i Sorø 1822 16. Marts, død 1909 29. Januar. 2^o gift 1858 12. Maj med *Ole Pedersen*.

7 Børn: III 18—III 24. 3 Børn i 2. Ægteskab: III 25—III 27.

II 5. *Karen Rasmusdatter*, døbt 1810 7. Septbr., død 1831 3. Oktbr., gift 1830 3. Novbr. med *Svend Buchvaldt*, Møller i Krummerup. Barnløs.

II 6. *Hans Rasmussen*, døbt 1812 30. Septbr., død 1855 29. Maj, Gaardmand i Borød Flinterup. Gift 1841 11. Septbr. med Enken *Gjertrud Sofie Pedersdatter*, født 1801 (eller 1802) 4. Novbr., død 1864 10. April.

2 Børn: III 28—III 29.

II 7. *Maren Rasmusdatter*, døbt 1812 30. Septbr. (Tvilling), død 1844 3. August, dødfødt Barn 5 Dage før. Gift 1843 10. Juni med unge *Anders Jørgensen*, Gmd. i Vindstrup, født 1815 6. August, død 1892 27. Maj.

- II 8. *Anne Kirstine Rasmusdatter*, født 1815 13. April, død 1816 30. Marts.
- II 9. *Anne Kirstine Rasmusdatter*, født 1816 15. Decbr., død 1898 23. Decbr., gift 1839 16. Novbr. med *Peder Jensen*, født 1811 1. Februar, død 1872 24. Marts, Gmd. i Lystagertorp.
7 Børn: III30—III 36.
-

- II 10. Barn af *Karen Jensdatter* og *Hans Olsen* (Side 10).
- II 10. *Kirsten Hansdatter*, født 1808 6. Novbr., død 1831 22. Juni, gift 1831 8. April med *Thomas Rasmussen*, Gmd. i Vemmeløse, født 1805, død 1884 10. Febr. Barnløs. *Thomas Rasmussen* 2^o gift med *Karen Larsdatter*.

Slægtled III.

- III 1—II 9. 9 Børn af *Anne Kathrine Rasmusdatter* (Side 11) og *Søren Hansen*.
- III 1. *Jens Sørensen*, født 1820 9. Juni, død samme Dag.
- III 2. *Karen Sørensdatter*, f. 1821 21. April, død 1821 14. Aug.
- III 3. *Anne Sørensdatter*, født 1822 29. Maj, død 1890 19. Oktbr., gift 1844 22. Novbr. med unge *Anders Jørgensen* (se ovenfor).
5 Børn: IV 1—IV 5.
- III 4. *Jens Sørensen*, født og død 1824 2. Oktbr.
- III 5. *Jens Peder Sørensen*, født 1825 24. Aug., død 1900 18. Aug. Gmd. Haldagerlille. Gift 1847 8. Januar med *Johanne Hansdatter*, født 1827 7. Marts, død 1902 12. Oktbr.
11 Børn: IV 6—IV 16.

- III 6. *Anders Sørensen*, født 1828 13. Juli, død 1887 11. Decbr.
Gmd. Bønnekærsgaard i Haldagerlille. Gift 1859 8. Juni
med *Kirsten Hansdatter*, født 1835 22. April, død 1904
25. Februar.
9 Børn: IV 17—IV 25.
- III 7. *Karen Marie Sørensdatter*, født 1833 15. April, død 1874,
gift 1858 12. Maj med *Hans Jørgensen*, født 1827 4.
Januar, død 1911 3. Juni. Gaardejer i Hyllinge, senere
Husejer i Sorø.
3 Børn: IV 26—IV 28.
- III 8. *Kirstine Sørensdatter*, født 1836 11. Juni, død 1837
13. Maj.
- III 9. *Hans Rasmus Sørensen*, født 1842 7. Juli, død 1888
4. Oktbr. Gaardejer i Vollerup; gift 1862 8. Juli med
Maren Christensdatter, født 1842 14. Maj, død 1888
22. Septbr.
10 Børn: IV 29—IV 38.

III 10—III 17. 8 Børn af Peder Rasmussen og hans
to Hustruer (Side 11).

- III 10. *Sidse Pedersdatter*, født 1831 30. Oktbr., død 18??
, gift 1855 29. Juni med *Jens Jørgensen* paa Bød-
strup Mark, født 1814 30. Juni, død ca. 1890.
5 Børn: IV 39—IV 43.
- III 11. *Ane Kirstine Pedersdatter*, født 1834 1. April, død i
København. ¹⁰ gift 1859 18. Marts med *Anders Jør-
gensen*, Gmd., Sørbymagle Mark, født 1835 24. Juni,
død 1870 7. Marts. ²⁰ gift 1871 27. Januar med *Chri-
stian Hansen*, født 1832 11. Febr.
9 Børn: IV 44—IV 52.
- III 12. *Ane Pedersdatter*, født 1836 7. Septbr., gift 1867 30.
Oktbr. med *Rasmus Nielsen*, Gaardbestyrer i Skafte-
rup, født 1839 30. Marts. Ægteskabet var barnløst.

- III 13. *Karen Marie Pedersdatter*, født 1838 3. Novbr., død 1840 20. Marts.
- III 14. *Karen Marie Pedersdatter*, født 1842 8. Aug., død ca. 1924 i Slagelse Gamle Kloster, gift 1863 10. April med *Jacob Christensen Jacobsen*, født 1840 2. Decbr., Gmd. i Sørbymagle, død i Slagelse.
3 Børn: IV 53—IV 55.
- III 15. *Sofie Pedersdatter*, født 1845 16. Marts, død 1909 27. April, gift 1865 3. Novbr. med *Niels Andersen*, født 1838 16. Febr., død 1927 28. Marts, Boelsmand, Røstet Mark, Veteran fra 1864, Dannebrogsmænd.
11 Børn: IV 56—IV 66.
- III 16. *Karen Marie Juliane Dorthea Rasmussen*, født 1871 27. Januar, bor i Slagelse.
- III 17. *Rasmus Peter Rasmussen*, født 1872 20. April. Handelsmand i Slagelse, død ugift 1940 i Febr.
-
- III 18—III 24. 7 Børn af Johan Rasmussen og Ane Marie Hansdatter (Side 11).
- III 18. *Ane Kirstine Johansen*, født 1844 30. Decbr., død 1930 31. Okt., gift 1868 15. Maj med *Johan Jensen*, Gdr. i Næsby ved Stranden, født 1838 6. Septbr., død 1916 27. Novbr.
5 Børn: IV 67—IV 71.
- III 19. *Karen Sophie Johansen*, født 1847 21. April, gift 1873 21. April med *Jørgen Nielsen*, Gdr. i Sønderjellinge, født 1843 15. Marts, død 1914 5. Aug.
8 Børn: IV 72—IV 79.
- III 20. *Rasmine Johansen*, f. 1849 3. Marts, død 1849 17. Maj.



III 21. *Rasmus Peder Johansen*, født 1850 13. Septbr., død 1932 30. Juni. Dyr læge i Hyllinge, gift 1878 1. Juli med *Sidse Marie Poulsen*, født 1857 15. Febr., død 1920 11. Decbr.

12 Børn: IV 80—IV 91.

III 22. *Jens Peter Johansen*, født 1852 19. Decbr., død 1926 8. Januar. Landmand i Syd Dakota efter at have været Forpagter af Kvislemark Præstegaard 1880—1885. Gift i 1880 med *Anna Katinka Poulsen*, født 1858 24. Juni, død 1944 11. Septbr.

10 Børn: IV 92—IV 101.

III 23. *Vilhelmine Johansen*, født 1855 21. Maj, død 1946 5. Juli, gift 1879 18. Juli med *Hans Peter Larsen*, Bødker og Husejer i Lyngø, født 1837 26. Febr. Ægteskabet blev opløst.

1 Barn: IV 102.



- III 24. *Johan Frederik Johansen*, født 1857 4. Decbr., død 1928 17. Oktbr., var Skovfoged i Tersløse Bøgeskov, gift 1884 19. Decbr. med *Johanne Karoline Poulsen*, født 1863 13. Decbr., død 1925 11. Febr.
13 Børn: IV 103—IV 115.

III 25—III 27. 3 Børn i *Ane Marie Hansdatters* 2. Ægteskab, indgaaet 1858 12. Maj med *Ole Pedersen*, Gmd. og Sognefoged i Haldagerlille, f. i Flemstoft 1824 7. Dec., død 1907 13. Febr.

- III 25. *Hans Christian Pedersen*, født 1860 1. Septbr., fhv. Gaardejer og Sognefoged i Haldagerlille. Danebrogsmænd, viet 1896 17. April i Finderup Kirke til *Agnes Kristine Dagmar Petersen-Skræntskov*, født 1873 20. Aug., død 1938 8. Decbr.
4 Børn: IV 116—IV 119.

- III 26. *Frederik Christian Pedersen*, født 1863 13. Aug., død i Syd Dakota i Marts 1914, gift med *Anna Nielsen*, født i Hemmeshøj 1866 13. Maj, død i Egelund ved Sorø 1901 22. Januar.
3 Børn: IV 120—IV 122.

- III 27. *Elisa Maria Pedersen*, født 1866 25. Novbr., død 1926 27. Juni, gift 1890 2. Decbr. med *Søren Anton Søren-*

sen, født 1861 1. Oktbr., død 1936 14. April, Gdr. i Næblerød.

6 Børn: IV 123—IV 128.

III 28—III 29. 2 Børn af Hans Rasmussen og Gjertrud Sofie Pedersdatter (Side 11).

III 28. *Hans Hansen*, født 1842 9. Juni, død 1927 6. Maj, Pakhusmester, D.M., gift 1874 12. Juni med *Frederikke Louise Caroline Nielsen*, født 1848 27. Aug, død 1934 26. Febr.

6 Børn: IV 129—IV 134.

III 29. *Anna Maren Kirstine Hansen*, født 1844 19. Juni, død 1907 15. Oktbr., gift med *Ludvig Peter Andersen*, Købmand i Slagelse, født 1836 30. Januar, død 1892 9. Juli.

9 Børn: IV 135—IV 143.

III 30—III 36. 7 Børn af Anne Kirstine Rasmusdatter og Peder Jensen (Side 12).

III 30. *Jens Pedersen*, født 1841 8. Juli, død 1911 26. Juli, gift 1870 21. Septbr. med *Anne Sofie Andersen*, født 1847 28. Septbr., død.

1 Barn: IV 144.

III 31. *Maren Sophie Pedersdatter*, født 1842 24. Aug., død 1921 1. April, gift 1868 10. Oktbr. med *Christen Larsen*, født 1836, død 1915 17. Januar, Gmd., Arløsetorp.

4 Børn: IV 145—IV 148.

III 32. *Hans Pedersen*, født 1844 18. April, død 1901 31. Maj, Gmd., Lystagertorp, gift 1871 9. Novbr. med *Maren Kirstine Andersen*, født 1849 1. Januar, død.

10 Børn: IV 149—IV 158.

III 33. *Anne Rasmine Pedersdatter*, født 1846 26. Januar, død 1907 29. April, gift 1869 22. Januar med *Jørgen Niel-*

sen Lerche, født 1836 15. Juli, død 1912 6. Maj, Købmand i Skelskør.

4 Børn: IV 159—IV 162.

III 34. *Caroline Pedersdatter*, født 1849 9. Aug., død 1916 6. Febr., gift 1872 22. Maj med *Niels Christoffersen*, født 1839 10. Febr., død 1897 29. Oktbr., Gmd., Haarslev Mark.

2 Børn: IV 163—IV 164.

III 35. *Rasmus Pedersen*, født 1851 6. Juni, død 1905 17. Juni, Gmd. i Lystagertorp, gift 1878 15. Juni med *Karen Kristine Madsen*, født 1857 10. Marts.

5 Børn: IV 165—IV 169.

III 36. *Frederik Carl Pedersen*, født 1853 28. Juni, Kreditfor- eningsrepræsentant i Sdr. Bjerre, gift 1878 26. April med *Lovise Marie Jørgensen*, født 1860 8. Maj.

5 Børn: IV 170—IV 174.

Slægtled IV.

IV 1—IV 5. 5 Børn af Anne Sørensdatter (Side 12) og u. Anders Jørgensen.



IV 1. *Jørgen Peter Andersen*, født 1845 5. Aug., død 1908 8. Aug., Gmd. i Kvislemark, gift 1876 27. Juni med

Caroline Pedersen, født 1849 3. Marts, død 1905 4. Juli.

3 Børn: V 1—V 3.

IV 2. *Maren Kirstine Andersen*, født 1847 28. April, død 1939 19. Maj, gift 1869 4. Novbr. med *Jørgen Hansen*, født 1848 24. Septbr., død 1923 22. Maj, Gdr. i Næblerød.
6 Børn: V 4—V 9.

IV 3. *Ane Marie Andersen*, født 1849 30. Novbr., død 1925 22. Decbr., gift 1880 11. Aug. med *Niels Jensen*, født 1849 15. April, død 1899 24. Januar, Gaardejer i Vindstrup.
2 Børn: V 10—V 11.

IV 4. *Rasmus Peter Andersen*, født 1855 19. Januar, død 1945 17. Decbr., gift 1889 26. April med *Ellen Marie Andersen*, født 1867 31. Marts, død 1933 25. April.
6 Børn: V 12—V 17.

IV 5. *Caroline Andersen*, født 1858 25. Oktbr., død 1895 9. Oktbr., gift 1877 16. Maj med *Hans Olsen*, født 1851 8. Decbr., død 1927 29. April, Gaardejer i Vindstrup, senere i Næblerød.
2 Børn: V 18—V 19.

IV 6—IV 16. 11 Børn af Jens Peter Sørensen
og Johanne Hansdatter (Side 12).

IV 6. *Hans Jensen*, født 1847 20. Januar, død 1860 31. Decbr.

IV 7. *Rasmus Peter Jensen*, født 1848 8. Novbr., død 1860 22. Decbr.

IV 8. *Ane Marie Jensen*, født 1851 23. Juli, død 1860 20. Decbr.

IV 9. *Kirstine Jensen*, født 1853 22. April, gift 1879 21. Novbr. med *Peter Carl Christensen*, født 1850 28. April, død 1921 6. Aug., Gmd. paa Gyldenholm Mark.
3 Børn: V 20—V 22.

IV 10. *Caroline Jensen*, født 1855 23. Jan., død 1861 8. Jan.

- IV 11. *Frederik Jensen*, født 1856 30. Aug., død 1930 21. Juni, gift 1892 7. Oktbr. med *Anna Kristine Pedersen*, født 1872 27. Juni, død 1937 10. April.
6 Børn: V 23—V 28.
- IV 12. *Anna Sophie Jensen*, født 1860 16. Septbr., død 1924 17. Febr., gift 1883 25. April med *Niels Larsen*, født 1853 1. Marts, død 1932 2. Novbr., Gdr. i Sneslev.
7 Børn: V 29—V 35.
- IV 13. *Hans Peter Jensen*, født 1862 14. Maj, død 1923 20. Marts, Gdr. i Fuglebjerg, gift 1891 3. April med *Anna Jørgensen*, født 1865 19. Aug.
3 Børn: V 36—V 38.
- IV 14. *Maria Caroline Jensen*, født 1865 22. Marts, død 1910 16. Aug., gift 1892 15. Juli med *Ole Christensen*, født 1865 6. Oktbr., død 1943 10. Aug., Politibetjent i København.
3 Børn: V 39—V 41.
- IV 15. *Søren Sophus Jensen*, født 1866 28. Novbr., død 1875 11. Maj.
- IV 16. *Rasmus Peter Jensen*, født 1870 27. Aug., død 1879 6. Juli.

IV 17—IV 25. 9 Børn af Anders Sørensen
og Kirsten Hansdatter (Side 13).

- IV 17. *Christine Augusta Sørensen*, født 1860 17. Maj, død 1931 22. Oktbr., gift 1884 13. Juli med *Søren Buchwald*, født 1861 30. Januar, død 1938 28. Febr., Ejer af „Eskemosegaard“, Sognefoged i Krummerup Sogn, D. M.
4 Børn: V 42—V 45.
- IV 18. *Søren Anton Sørensen*, født 1861 1. Oktbr., død 1936 14. April, Gdr. i Næblerød, gift 1890 2. Decbr. med *Elisa Maria Pedersen*, født 1866 25. Novbr., død 1926 27. Juni (Side 16).
6 Børn: IV 123—IV 128.

- IV 19. *Frederik Alfred Sørensen*, født 1864 20. Marts, død 1913 22. Januar, Gdr. i Bendslev, gift 1887 2. Aug. med *Julie Ørbæk*, født 1864 2. Jan., død 1929 24. Nov. 7 Børn: V 46—V 52.
- IV 20. *Karen Alvilda Sørensen*, født 1866 18. Septbr., død 1873 3. Maj.
- IV 21. *Anna Kathrine Sørensen*, født 1868 20. Septbr., død 1905 8. Oktbr., gift 1894 22. Juni med *Harald Alexander Petersen*, født 1859 3. April, død 1931 7. Febr., Rentier i Kirke-Eskildstrup. 2 Børn: V 53—V 54.
- IV 22. *Maria Amalie Sørensen*, født 1870 18. April, død 1940 8. Decbr., gift 1892 14. Maj med *Jens Larsen*, født 1866 2. Septbr., død 1944 24. Juni, Sognefoged i Slotsbjergby. 3 Børn: V 55—V 57.
- IV 23. *Hans Peter Sørensen*, født 1872 12. April, død 1927 6. Maj, Ejer af Slægtsgaarden i Haldagerlille, gift 1903 12. Juni med *Marie Kathrine Jensen*, født 1877 11. Januar, død 1929 22. Febr. 1 Barn: V 58.
- IV 24. *Karen Alvilda Sørensen*, født 1874 27. Juni, død 1901 5. Oktbr., gift 1896 19. Juni med *Anders Christensen Andersen*, født 1871 15. Maj, Ejer af „Nordgaard“ pr. Glostrup. 3 Børn: V 59—V 61.
- IV 25. *Vilhelmine Anette Sørensen*, født 1877 12. Juni, gift 1905 12. Maj med *Ole Peter Nielsen*, født 1872 14. April, død 1920 12. Juni, Gdr. i Næsby ved Stranden. 7 Børn: V 62—V 68.

IV 26—IV 28. 3 Børn af Karen Marie Sørensdatte
og Hans Jørgensen (Side 13).

- IV 26. *Ane Kirstine Hansen*, født 1859 25. Maj, død ugift 1938 9. Maj.

- IV 27. *Ane Kathrine Hansen*, født 1861 14. Oktbr., Husejerske i Sorø.
- IV 28. *Søren Anthon Hansen*, født 1873 1. Juli. Var Dyrlæge. Død ugift 1946 18. Januar.

IV 29—IV 38. 10 Børn af Hans Sørensen og Maren Christensdatter (Side 13).

- IV 29. *Christen Peter Løkkegaard*, født 1862 1. Septbr., død 1932 27. Aug., Fabrikant i København, gift 1895 10. Novbr. med *Kirsten Hansen*, født 1859 1. Febr., død 1933.
2 Børn: V 69—V 70.
- IV 30. *Anna Kathrine Sørensen*, født 1864 23. Oktbr., død 1925 2. April, gift 1892 22. Oktbr. med *Carl Anton Sørensen*, født 1866 24. Maj, død 1902 26. April, Skomager i Slagelse.
1 Barn: V 71.
- IV 31. *Karen Louise Sørensen*, født 1866 10. Oktbr., død 1926 8 Maj, gift 1897 9. Marts med *Kristian Bendtsen*, født 1871 17. Januar, Bogholder i København.
1 Barn: V 72.
- IV 32. *Marie Christine Sørensen*, født 1869 13. Maj, død 1904 16. Febr., gift 1889 24. Marts med *Jens Bendtsen*, født 1864 5. Aug., død 1930 5. Septbr., Gdr. i Vollerup.
8 Børn: V 73—V 80.
- IV 33. *Søren Christian Sørensen*, født 1871 17. Maj, død 1945 9. Juni, Gdr. i Vindstrup, gift 1904 20. Maj med *Kirsten Maria Petersen*, født 1869 11. Marts.
3 Børn: V 81—V 83.
- IV 34. *Frederik Laurits Sørensen*, født 1872 3. Decbr., død 1874 21. Januar.
- IV 35. *Frederik Laurits Sørensen*, født 1875 8. Febr., død 1875 27. Septbr.

- IV 36. Udøbt Dreng, død 1876 23. Decbr.
- IV 37. *Alfred Sørensen*, født 1878 14. Septbr., død 1905 23. Aug., Landmand, ugift.
- IV 38. *Jørgen Frederik Løkkegaard*, født 1880 1. April, Købmand i Slagelse, gift 1905 1. Juni med *Marie Christine Christensen*, født 1881 31. Maj.
2 Børn: V 84—V 85.

IV 39—IV 43. 5 Børn af Sidse Pedersdatter
og Jens Jørgensen (Side 13).

- IV 39. *Ane Jensen*, født 1856 9. April, død ca. 1914, gift med *Emil Bagge*, død ca. 1923. Ægteskabet var barnløst.
- IV 40. *Karen Marie Jensen*, født 1858 7. Febr., død ca. 1870.
- IV 41. *Maren Kristine Jensen*, født 1859 16. Novbr., gift 1884 31. Maj med *Niels Hansen*, født 1853 14. Oktbr., død 1936 i Slagelse Gl. Kloster, hvor Enken bor.
1 Barn: V 86.
- IV 42. *Caroline Kristine Jensen*, født 1863 7. Juli, død 1924 16. Novbr., gift 1883 14. April med *Peter Esaias Petersen*, Boelsmand paa Bødstrup Mark, død 1919 11. Januar.
3 Børn: V 87—V 89.
- IV 43. *Jørgen Jensen*, født 1867 16. Septbr., død 1926 9. Febr., Boelsmand i Bødstrup, gift 1900 5. Maj med *Anna Kirstine Hansigne Hansen*, død 1918 31. Decbr.
3 Børn: V 90—V 92.

IV 44—IV 52. 9 Børn af Ane Kirstine Pedersdatter
og 1^o Anders Jørgensen (Side 13)
2^o Christian Hansen.

- IV 44. *Jørgen Jørgensen*, født 1859 24. Novbr., død ung.
- IV 45. *Caroline Kristine Jørgensen*, født 1863 14. Jan., død ung.

- IV 46. *Jacobine Marie Jørgensen*, født 1864 10. Maj, var gift.
IV 47. *Niels Carl Jørgensen*, født 1865 13. Septbr, død ung.
IV 48. *Ellen Mathea Jørgensen*, født 1868 13. Decbr., død 1869
2. Maj.
IV 49. *Hanne Cathrine Jørgensen*, født 1868 13. Decbr., død
1872 8. Febr.
IV 50—IV 52. *Julius, Vilhelm og Hanna*.
-

IV 53—IV 55. 3 Børn af Karen Marie Pedersdatter
og Jacob Christensen Jacobsen (Side 14).

- IV 53. *Christen Jacobsen*, født 1866 14. April, død, var Fragt-
mand. Hustruen hed Christiane.
3 Børn: V 93—V 95.
IV 54. *Rasmus Jacobsen*, født 1868 22. April, fhv. Gaardskarl,
bor i Slagelse, gift 1898 med *Maren Kirstine Hansen*,
født 1874 31. Decbr.
2 Børn: V 96—V 97.
IV 55. *Sofie Jacobsen*, død, var gift med Gdr. *Frederik Nielsen*
i Kulby.
Af Børnene kendes kun 1: V 98.
-

IV 56—IV 66. 11 Børn af Sofie Pedersdatter
og Niels Andersen (Side 14).

- IV 56. *Hans Peter Andersen*, født 1865 4. Decbr., død 1866
18. Marts.
IV 57. Pige, udøbt, født 1867 27. Maj, død 19. Juni s. A.
IV 58. *Rasmus Peter Andersen*, født 1868 17. Sept., død 1870.
IV 59. *Jacob Christian Andersen*, født 1870 24. Oktbr., død
1879 29. Maj.

- IV 60. *Hans Frederik Andersen*, født 1873 4. Januar, fhv. Gdr., bor i Skelskør, gift med *Anna Olsen*, som er død.
5 Børn: V 99—V 103.
- IV 61. *Anna Kirstine Andersen*, født 1875 8. April, død 1945 2. Septbr., gift 1898 5. Febr. med *Hans Chr. Petersen*, født 1872 27. April, død 1942 30. Novbr., Fabrikant i Glostrup.
4 Børn: V 104—V 107.
- IV 62. *Rasmus Peter Andersen*, født 1877 25. Decbr., død 1879 30. Maj.
- IV 63. *Jacob Christian Andersen*, født 1879 25. Septbr., død 1884 3. Aug.
- IV 64. *Ane Cathrine Marie Andersen*, født 1882 30. Aug, død 6. Decbr. s. A.
- IV 65. *Caroline Marie Andersen*, født 1884 13. Juli, død 1935 22. Juni, gift 1905 6. Maj med *Jens Laurits Poulsen*, født 1881 2. April, Hmd., Rosted Mark.
4 Børn: V 108—V 111.
- IV 66. *Peter Christian Andersen*, født 1886 24. April, Gdr. i Sludstrup, gift med *Marie Jensen*, død 1932 24. Decbr.
11 Børn: V 112—V 122.

IV 67—IV 71. 5 Børn af Ane Kirstine Johansen og Johan Jensen (Side 14).

- IV 67. *Johanne Karoline Jensen*, født 1869 17. Oktbr., gift 1893 17. Oktbr. med *Niels Nielsen*, født 1858 7. Aug., død 1936 17. Septbr., Gdr. i Vemmelev.
4 Børn: V 123—V 126.
- IV 68. *Laura Jensen*, født 1872 15. Febr., død 1945 15. April, gift 1895 31. Marts med *Hans Peter Petersen Boesen*, født 1869 1. Maj, død 1918 1. Juni, Gdr., Stouby paa Falster.
6 Børn: V 127—V 132.

- IV 69. *Marie Kathrine Jensen*, se IV 23.
- IV 70. *Rasmus Axel Jensen*, født 1879 14. Septbr., Arbejdsmand i Frølund, gift 1925 18. Septbr. med *Emma Mathilde Nielsen*, født 1897 18. Septbr.
2 Børn: V 133—V 134.
- IV 71. *Kristine Helene Jensen*, født 1882 21. Maj, død 1911 15. April, gift 1910 21. Maj med *Chr. Jørgensen*, født 1882 19. Juli, Gdr. i Øster Stillinge. Ingen Børn.
-
- IV 72—IV 79. 8 Børn af Karen Sophie Johansen og Jørgen Nielsen (Side 14).
- IV 72. *Marie Oline Nielsen*, født 1874 29. Januar, gift 1901 3. Maj med *Niels Petersen*, født 1867 27. Septbr., ejer „Aagaard“ i Sønderjellinge.
7 Børn: V 135—V 141.
- IV 73. *Johan Nielsen*, 1876—1876.
- IV 74. *Johan Nielsen*, født 1878 5. Febr., død i Januar 1887.
- IV 75. *Niels Oluf Nielsen*, født 1880 3. Jan., død Jan. 1887.
- IV 76. *Frederik Aksel Nielsen*, født 1882 11. Septbr., død Januar 1887.
- IV 77. *Ingeborg Anna Nielsen*, født 1884 14. Maj, gift 1908 14. Maj med *Johannes Martin Olsen*, født 1882 1. Juli, Bygmester i Slagelse.
4 Børn: V 142—V 145.
- IV 78. *Valdemar Nielsen*, født 1885 15. Aug., død 1936 18. Maj, gift 1913 31. Oktbr. med *Ella Marie Johansen*, født 1888 4. Maj. Ingen Børn.
- IV 79. *Johanne Olufa Aksela Nielsen*, født 1887 29. Novbr., Bankkasserer i Slagelse, gift 1931 9. Oktbr. med *Albert Bendt Jensen*, født 1889 10. Marts, Gdr. og Sognefoged i Hyllested. Ingen Børn.
Af 1. Ægteskab 4 Børn: V 146—V 149.

IV 80—IV 91. 12 Børn af Rasmus Peder Johansen
og Sidse Marie Poulsen (Side 15).

IV 80. *Rasmus Oluf Svend Johansen*, født 1879 27. April, død 1925 13. Januar, Carlsberg Depot i Sandved, gift 1917 med *Karen Hansen*, død 1928 19. Febr.
1 Barn: V 150.

IV 81. *Karen Katrine Ingrid Johansen*, født 1880 30. Juni, gift 1899 15. Febr. med *Anders Søgaard Andersen*, Forstander paa Landerupgaard, død 1912 20. Septbr. Fru Andersen var under Krigen Medstifter af og en Tid Formand for Kolding Fritidsklub. Hjerneblødning i 1944, bor nu i De samvirkende Menighedsplejers Sygehjem i Taarnby, Amager.
7 Børn: V 151—V 157.

IV 82. *Olia Malvine Johansen*, født 1881 26. Juli, død Novbr. 1881.

IV 83. *Olia Gudrun Marie Johansen*, født 1882 17. Aug, gift 1908 2. Aug. med *Laurits Larsen*, født 1881 8. April Læge paa Strynø, var en Del Aar Læge under DMS. i Antung.
9 Børn: V 158—V 166.

IV 84. *Kirsten Marie Sofie Johansen*, født 1883 4. Novbr., gift 1905 14. Oktbr. med *Henrik Røndum*, født 1877 18. April, bor i Philadelphia.
8 Børn: V 167—V 174.

IV 85. *Johan Peter Poul Johansen*, født 1885 2. Marts, død 1928 28. Decbr., gift 1920 9. Novbr. med *Clara Betty Olivia Poulsen*.
2 Børn: V 175—V 176.

IV 86. *Carl Frederik Marius Johansen*, født 1887 16. April, er Dyrlæge i Næstved, gift 1915 28. Maj med *Anna Marie Jensen*, født 1889 25. Aug.

- IV 87. *Ellen Margrethe Elisabeth Johansen*, født 1889 11. Nov., gift 1917 16. Marts med *Ejnar Klinting*, Viceskoleinspektør i København.
5 Børn: V 177—V 181.
- IV 88. *Karen Sofie Johansen*, født 1891 27. Maj, gift 1916 17. Oktbr. med *Johannes Larsen*, Landmand i Canada.
7 Børn: V 182—V 188.
- IV 89. *Poul Aage Johansen*, født 1894 27. Septbr., Bestyrer paa et Elektricitetsværk i Spjellerup, gift 1918 28. April med *Ellen Hahnefeldt Møller*, født 1898 25. Januar.
4 Børn: V 189—V 192.
- IV 90. *Valborg Marie Johansen*, født 1896 4. Juli, gift 1937 27. Marts med *Jens Lars Andreas Chemnitz*, født 1892 23. Novbr., Præst i Vestgrønland, Lichtenau.
- IV. 91. *Johanne Margrethe Johansen*, født 1897 27. Decbr., gift 1921 13. Septbr. med *Svend Henry Ohrt*, født 1895 21. April, Overassistent i Dalmose.
3 Børn: V 193—V 195.

IV 92—IV101. 10 Børn af Jens Peter Johansen
Anna Katinka Poulsen (Side 15).

- IV 92. *Johanne Ingrid Johansen*, født 1880, gift 1899 med *Hans Christoffer Christensen*, f. 1877, er Musiker. Udvaldte i 1908, bor nu i Huron i Syd Dacota.
5 Børn: V 196—V 200.
- IV 93. *Carl Aage Johansen*, født 1892, gift i 1905 med *Kathrine Anne Ross*. Landmand i Syd Dacota.
5 Børn: V 201—V 205.
- IV 94. *Gudrun Marie Johansen*, født 1884 15. Juni, Sygeplejerske, gift i 1912 med *Deed B. Weintz*, Præst i Oregon.
9 Børn: V 206—V 214.

- IV 95. *Oskar Johansen*, født 1886, gift i 1909 med *Johanne Mortensen*. Farmer i Syd Dacota.
4 Børn: V 215—V 218.
- IV 96. *Harry Frederik Johansen*, født 1890, gift i 1917 med *Pearl Vannard*. Missionær.
- IV 97. *Johan Peter Johansen*, født 1891, 1^o gift i 1915 med *Minnie Donoghue*, død 1924. Landmand i Illinois.
2^o gift 1925 med *Helen Elizabeth Vincent*.
7 Børn: V 219—V 225.
- IV 98. *Maren Margrethe Johansen*, født 1893, gift i 1915 med *John Mc Mullen*, født 1891, død 1943, Landmand i Syd Dacota.
5 Børn: V 226—V 230.
- IV 99. *Helen Anna Johansen*, født 1895, gift i 1915 med *Christian Mortensen*, Landmand i Syd Dacota.
3 Børn: V 231—V 233.
- IV 100. *Hans Poul Johansen*, født 1898, gift 1923 med *Yelda Urana Elliott*, født 1897. Er Husdekoratør i Seattle, Washington.
5 Børn: V 234—V 238.
- IV 101. *Elmer Arthur Johansen*, født 1901, gift 1921 med *Kathrine Lawrence*. Transportør i Seattle.
1 Barn: V 239.

IV 102. 1 Barn af Vilhelmine Johansen
og Hans Peter Larsen (Side 15).

- IV 102. *Johan Peter Larsen*, født 1879 18. Januar, død 1881
28. Novbr.

IV 103—IV 115. 13 Børn af Johan Frederik Johansen og Johanne Karoline Poulsen (Side 16).

- IV 103. *Ejnar Peter Christian Johansen*, født 1895 19. Decbr., gift 1916 12. Maj med *Elisabeth Jensen*, født 1888 12. Maj. Voldbjerggaard, Tersløse.
2 Børn: V 240—V 241.
- IV 104. *Viggo Rasmus Johansen*, født 1886 16. Januar, død 1888 19. Oktbr.
- IV 105. *Ella Marie Johansen*, født 1888 4. Maj, gift 1913 31. Oktbr. med *Valdemar Nielsen*, født 1885 15. Aug., Landmand, død 1936 18. Maj.
- IV 106. *Frede Valdemar Rasmus Johansen*, født 1890 2. Febr., Sadelmager i Skellingsted, gift 1912 16. Novbr. med *Pouline Johansen*, født 1887 11. Maj.
3 Børn: V 242—V 244.
- IV 107. *Hans Aage Johansen*, født 1891 4. April, død 1896 28. Januar.
- IV 108. *Karl Viggo Johansen*, født 1894 26. Novbr., gift 1^o 1919 29. Oktbr. med *Kirstine Sørensen*, født 1896 29. Decbr., død 1938 26. Septbr. Mejeriejer i Skellebjerg. Gift 2^o 1939 10. Novbr. med *Else Petersen*, født 1894 21. Febr.
3 Børn: V 245—V 247.
- IV 109. *Georg Hans Aage Johansen*, født 1896 17. Febr., død 1923 31. Maj.
- IV 110. *Hans Poul Johansen*, født 1897 10. Novbr., Snedker i Amerika, gift 1934 18. Maj med *Mable Johansen*, født 1895 21. Marts.
- IV 111. *Otto Frederik Johansen*, født 1899 31. Aug., er Smed i Ringsted, gift 1926 6. Novbr. med *Kristine Nielsen*, født 1906 27. Aug.
1 Barn: V 248.

- IV 112. *Tage Christian Johansen*, født 1900 16. Decbr., gift 1930 6. Juni med *Hansine Nielsen*, født 1908 6. Juni. Smedemester, Skellebjerg St.
4 Børn: V 249—V 252.
- IV 113. *Oda Elvira Johansen*, født 1901 9. Decbr., død 1902 11. April.
- IV 114. *Oda Charlotte Johansen*, født 1902 15. Decbr., gift 1930 26. Septbr. med *Hans Peter Knudsen*, født 1904 28. Maj, Landmand i Karsholte ved Dianalund.
3 Børn: V 253—V 255.
- IV 115. *Gudrun Johansen*, født 1908 14. Marts, død 1922 22. Marts.

IV 116—IV 119. 4 Børn af Hans Chr. Pedersen og Dagmar Petersen-Skræntskov (Side 16).

- IV 116. *Rigmor Margrethe Pedersen*, født 1897 28. Januar, Husbestyrerinde, Egerensgaard.
- IV 117. *Arild Herløv Pedersen*, født 1898 21. Januar, gift med *Marie Christensen*, født 1901 11. Febr. Gaardejer i Fuglebjerg.
2 Børn: V 256—V 257.
- IV 118. *Ole Hennning Pedersen*, født 1901 30. Oktbr., ejer nu Egerensgaard.
- IV 119. *Hilda Elise Gudrun Pedersen*, født 1905 12. Juli, gift 1935 27. Septbr. med *Christen Thorkild Christensen*, født 1905 5. Decbr., Gaardejer i Østofte Sogn.
2 Børn: V 258—V 259.

IV 120—IV 122. 3 Børn af Fredr. Chr. Pedersen og Anna Nielsen (Side 16).

- IV 120. *Emmy Petersen*, født 1895 25. Marts, ugift, bor i Sandved.

- IV 121. *Gudrun Petersen*, født 1897 18. Maj, gift 1923 10. Juli med *Niels Hansen*, født 1898 10. Maj, Parcellist i Julebæk.
2 Børn: V 260—V 261.
- IV 122. *Valborg Petersen*, født 1900 26. Marts, gift 1925 26. Marts med *Jens Peter Hansen*, Gaardejer i Hemmes-høj, født 1900 26. August.
3 Børn: V 262—V 264.

IV 123—IV 128. 6 Børn af Søren Sørensen (Side 20)
og Maria Pedersen (Side 16).

- IV 123. *Anders Sørensen*, født 1892 24. Decbr., Gaardejer i Krymplinge, gift 1938 12. April med *Dagny Kirstine Andersen*, født 1920 12. Januar.
2 Børn: V 265—V 266.
- IV 124. *Karen Elna Sørensen*, født 1895 26. Marts.
- IV 125. *Olga Marie Sørensen*, født 1896 9. Juni.
- IV 126. *Hans Aage Sørensen*, født 1898 11. Decbr., gift 1930 4. Novbr. med *Anna Sofie Pedersen*, født 1901 20. April. Ejer Gaard i Gimlinge Enghave.
2 Børn: V 267—V 268.
- IV 127. *Viktor Valdemar Sørensen*, født 1901 23. Septbr., har Fødegården, hvor ogsaa Søstrene bor.
- IV 128. *Ole Marius Sørensen*, født 1903 12. Januar, gift 1940 17. Novbr. med *Dora Marie Kristine Madsen* fra Bromme, født 1907 22. Novbr.

IV 129—IV 134. 6 Børn af Hans Hansen (Side 17)
og Frederikke Nielsen.

- IV 129. *Rasmine Sofie Nielsine Hansen*, født 1875 19. Septbr., fhv. Sygeplejerske, gift 1904 31. Decbr. med *Alfred Kjerulf*. Antog i 1918 Navnet *Helsø*, Forfatter, født 1882 24. Febr., senere død.
1 Barn: V 269.

- IV 130. *Hans Theodor Helsø*, født 1877 27. Febr., død 1941^a 10. Juni, Stationsforstander i Gentofte, gift 1909 7. Marts med *Augusta Johanne Marie Andersen*, født 1887 21. April.
2 Børn: V 270—V 271.
- IV 131. *Aksel Valdemar Hansen*, født 1878 10. Decbr., død 1932 2. Juli, Repræsentant, ugift.
- IV 132. *Victor Emil Hansen*, født 1880 14. Aug., død 1934 17. April, Værkfører i U. S. A., ugift.
- IV 133. *Holger Georg Hansen*, født 1884 2. April, gift 1910 29. Maj med *Thora Larsen*, født 1880 9. Marts. Stationsforstander i Holbæk.
3 Børn: V 272—V 274.
- IV 134. *Knud Richard Helsø*, født 1887 26. Juli, død 1945 7. Novbr., Skuespiller, ugift.
-
- IV 135—IV 143. 9 Børn af Ludvig Andersen og Anna Hansen (Side 17).
- IV 135. *Hans Peter Vilhelm Andersen*, født 1864 19. Novbr., død i 1922?
- IV 136. *Niels Sofus Johannes Andersen*, født 1869 23. Aug., bor i Solvang, Californien.
- IV 137. *Marie Sofie Andrea Andersen*, født 1871 8. April, død 1937 23. Juni. 1^o gift med *Niels Christian Rasmussen*, død Juli 1896. 2^o gift med *Jacob Jacobsen Damborg*, død Novbr. 1924.
3 Børn: V 275—V 277.
- IV 138. *Jørgen Christian Ludvig Andersen*, født 1872 13. Nov., bor i Solvang, Californien.
- IV 139. *Herman Frederik Julius Andersen*, f. 1874 10. Marts.
- IV 140. *Anna Caroline Mathilde Andersen*, f. 1876 27. April, bor i Portland, Oregon.

- IV 141. *Hansine Henriette Andersen*, født 1878 18. Juni, bor i Boring, Oregon.
- IV 142. *Aksel Valdemar Andersen*, født 1880 7. Marts, bor i Frankfurt a. M.
- IV 143. *Evald Emanuel Andersen*, født 1885 28. Oktbr., død.

IV 144. 1 Barn af Jens Pedersen
og Anna Sofie Andersen (Side 17).

- IV 144. *Hans Christian Valdemar Petersen*, født 1870 21. Septbr., død, Gmd. i Skellebjerg, gift 1903 5. Juni med *Sofie Hansen*, født 1874 1. Novbr.
- 1 Barn: V 278.

IV 145—IV 148. 4 Børn af Maren Sophie Pedersdatter
og Christen Larsen (Side 17).

- IV 145. *Maren Jensine Amalie Larsen*, født 1872 20. Januar, død 1943 10. Septbr., gift 1901 5. Novbr. med *Hans Peter Madsen*, født 1870 14. Marts, død 1946 20. Marts, fhv. Gdr. i Arløse.
- 5 Børn: V 279—V 283.
- IV 146. *Regine Marie Larsen*, født 1877 28. Oktbr., ugift, død.
- IV 147. *Mathilde Larsen*, født 1880 21. Novbr., død 1895 10. Maj.
- IV 148. *Peter Larsen*, født 1884 8. Decbr.

IV 149—IV 158. 10 Børn af Hans Pedersen
og Maren Kirstine Andersen (Side 17).

- IV 149. *Laura Pedersen*, gift med *Peter Christensen*, Parcellist i Bendslev.
- 10 Børn: V 284—V 293.

- IV 150. *Christiane Marie Pedersen*, født 1873 19. Decbr., død 1937 i Novbr., gift 1898 6. Novbr. med *Jens Ludvig Larsen*, f. 1871 21. Febr., Fabrikarbejder i Næstved.
3 Børn: V 294—V 296.
- IV 151. *Carl Georg Pedersen*, født 1874 10. Decbr., Aldersrentenyder i Sorø Landsogn, gift 1904 5. Oktbr. med *Anna Kirstine Martine Jensen*, født 1880 17. Aug.
4 Børn: V 297—V 300.
- IV 152. *Sofie Pedersen*, ugift, Aldersrentenyder i København.
- IV 153. *Kirstine Pedersen*, var Husbestyrerinde i København, død 1938 27. Maj.
- IV 154. *Ida Anette Pedersen*, født 1883 19. Novbr., gift 1928 29. Decbr. med *Vinkyper Schmidt* i Kbh., født 1881 6. Decbr., død 1929 7. Marts.
- IV 155. *Peter J. Pedersen*, født 1883 19. Novbr.. Snedkermester i Fuglebjerg, gift 1915 23. Juli med *Anna Bertine Justesen*, født 1878 2. April.
2 Børn: V 301—V 302.
- IV 156. *Otto C. Pedersen*, bor i Kbh., er gift.
4 Børn: V 303—V 306.
- IV 156. *Holger Pedersen*, f. 1892 13. Febr., død 1894 29. Maj.
- IV 158. *Helga Louise Pedersen*, født 1894 7. Juli, gift 1917 19. Maj med *Rudolf Valdemar Kollmorgen*, født 1890 19. Febr., Postbud i Benløse.
2 Børn: V 307—V 308.

IV 159—IV 162. 4 Børn af Jørgen Nielsen Lerche
og Anna Pedersdatter (Side 18).

- IV 159. *Carl Christian Jørgen Lerche*, født 1871 24. Febr., død 1912 15. Marts, ugift, boede i Amerika.
- IV 160. *Jens Peter Ludvig Lerche*, født 1873 27. Febr., død

1916 13. Maj, Pakhusforvalter i Kbhvn., gift 1901 2. Febr med *Anna Margrethe Eggers*, født 1869 5. Juni, død 1904 1. Juni.

1 Barn: V 309.

IV 161. *Christian Ferdinand Albert Lerche*, født 1875 9. Juli, Fuldm. i Køge hos A/S Vett og Wessel.

IV 162. *Peter Christian Vilhelm Lerche*, født 1880 8. April, gift 1908 6. Decbr. med *Anna Viktoria Clausen*, født 1884 14. Marts.

1 Barn: V 310.

IV 163—IV 164. 2 Børn af Niels Christoffersen og Caroline Pedersdatter (Side 18).

IV 163. *Kristine Jensine Christoffersen*, født 1872 8. April, gift 1923 16. Septbr. med *Niels Hansen* af Rynkeby.

IV 164. *Jens Peder Christoffersen*, født 1873 24. Oktbr., Gdr. i Haarslev, gift 1910 8. April med *Jensine Margrethe Jensen*, født 1874 5. Maj.

IV 165—IV 169. 5 Børn af Rasmus Pedersen og Karen Kristine Madsen (Side 18).

IV 165. *Alexandra Fanny Thora Pedersen*, født 1879 30. Septbr., ugift.

IV 166. *Lauritz Peter Ludvig Pedersen*, født 1881 6. Decbr., ugift.

IV 167. *Anna Vilhelmine Pedersen*, født 1884 6. April, gift 1912 27. Januar med *Anders Cappel*, født 1878 2. Decbr., Landmand i Jylland.

3 Børn: V 311—V 313.

IV 168. *Vilhelm Christian Pedersen*, født 1887 7. Juli, gift 1913 6. Decbr. med *Anna Jensen*, født 1884 30. Aug. Landmand i Alkestrup.

5 Børn: V 314—V 318.

IV 169. *Sophus Alberti Pedersen*, født 1890 10. Januar, ugift.

IV 170—IV 174. 5 Børn af Frederik Carl Pedersen
og Lovise Marie Jørgensen (Side 18).

IV 170. *Knud Villiam Petersen*, født 1880 4. Septbr., gift 1910
4. Decbr. med *Mathilde Jensen*, født 1887 4. Aug.
Fragtmand i Glumsø.

5 Børn: V 319—V 323.

IV 171. *Svend Christian Petersen*, født 1882 27. Juni, gift 1910
3. Septbr. med *Christine Ebba Hansen*, født 1884 29.
Juni. Ejer af Højbjerg Mejeri.

IV 172. *Carl Peter August Petersen*, født 1884 13. Maj, gift
1914 25. Juli med *Trine Dorthea Petersen*, født 1890
8. Januar. Var Købmand i Haugerup ved Sorø, død
1942 19. Juni.

4 Børn: V 324—V 327.

IV 173. *Valdemar Johannes Petersen*, født 1888 2. Marts, gift
1910 1. April med *Marentine Petersen*, født 1888 29.
Febr. Var Landmand i Broby, død 1942 25. Januar.

6 Børn: V 328—V 333.

IV 174. *Helge Petersen*, født 1893 26. Marts, gift 1920 25.
Febr. med *Nicoline Fosgerau*, født 1891 2. Juli. Skov-
foged, Store Hestehave ved Præstø.

2 Børn: V 334—V 335.

Slægtled V.

V 1—V 3. 3 Børn af Jørgen Peter Andersen
og Caroline Pedersen (Side 19).

V 1. *Alexandra Jensigne Kristine Andersen*, født 1884 18.
Marts, gift 1909 30. Juli med *Vilhelm Nielsen*, født
1880 23. Febr., Rentier i Braaby.

9 Børn: VI 1—VI 9.



V 2. *Halvdan Alfred Peder Andersen*, født 1887 24. April, gift 1910 30. Septbr. med *Louise Randrup*. Var Gaardejer i Agerup, død 1935 16. Juli.

2 Børn: VI 10—VI 11.

V 3. *Anna Ingrid Andersen*, født 1890 18. Oktbr., gift 1914 24. Juli med *Peder Rasmussen*, Købmand.

4 Børn: VI 12—VI 15.

V 4—V 9. 6 Børn af Maren Kirstine Andersen (Side 19) og Jørgen Hansen.

V 4. *Karen Line Cathrine Hansen*, født 1869 7. Decbr., død 1870 28. Novbr.

V 5. *Karen Karoline Cathrine Hansen*, født 1871 18. Aug., gift 1898 17. Juni med *Laurits Larsen*, født 1873 4. Febr., død, var Kommunesekretær i Græsted.

5 Børn: VI 16—VI 20.

V 6. *Hans Peter Hansen*, født 1873 2. Maj, død 1894 12. Maj som Soldat i København.

V 7. *Søren Hansen*, født 1874 27. Juli, død 1910 1. Febr., Gdr., Søndermarksgaarden i Haslev, gift 1898 17. Juni med

Maren Sofie Simonsen, født 1876 16. Juni, død 1939 19. Maj.

8 Børn: VI 21—VI 28.

V 8. *Alfred Laurits Hansen*, født 1877 4. Septbr., død 1878 15. Marts.

V 9. *Anna Alfrede Emilie Hansen*, født 1880 9. Juni, gift 1902 12. Juni med *Simon Peder Simonsen*, født 1876 28. Maj, død 1924 7. Januar, Gaardejer, „Skovholmslund“ ved Haslev.

2 Børn: VI 29—VI 30.

V 10—V 11. 2 Børn af Ane Marie Andersen (Side 19) og Niels Jensen.

V 10. *Jensine Christine Jensen*, født 1881 2. Juni, gift 1904 29. Juli med *Hans Julius Christian Krogh*, født 1881 22. Febr., Rentier i Sneslev.

3 Børn: VI 31—VI 33.

V 11. *Johannes Egede Jensen*, født 1883 20. Aug., død 1934 30. Decbr., gift 1912 7. Maj med *Anna Valborg Andersen*, født 1890 7. Febr. Ejede Gaarden Trondyssegaard i Vindstrup.

4 Børn: VI 34—VI 37.

V 12—V 17. 6 Børn af Rasmus Peter Andersen (Side 19) og Ellen Marie Andersen.

V 12. *Anna Valborg Andersen* (se ovenfor), Gaardejerske i Vindstrup.

V 13. *Sara Elisabeth Andersen*, født 1892 16. Januar, Sygeplejerske i Sneslev.

V 14. *Agnes Katarine Andersen*, født 1894 22. Febr., gift 1916 28. April med *Niels Christian Damsbo*, født 1888 25. Novbr., Gaardejer i Dreslette Sogn.

6 Børn: VI 38—VI 43.

- V 15. *Søren Andersen*, født 1896 8. Marts, Gaardejer i Vindstrup, gift 1921 12. Maj med *Ellen Damsbo*, født 1897 9. Aug.
8 Børn: VI 44—VI 51.
- V 16. *Anna Karoline Andersen*, født 1898 21. Marts, gift 1919 12. Septbr. med *Peter Adolf Damsbo*, født 1892 21. Maj, Maskinpasser i København.
2 Børn: VI 52—VI 53.
- V 17. *Rikard Andersen*, født 1900 16. Septbr., Gaardejer i Højbjerg, gift 1927 22. April med *Emmy Damsbo*, født 1905 29. Juli.
6 Børn: VI 54—VI 59.

V 18—V 19. 2 Børn af *Caroline Andersen* (Side 19)
og *Hans Olsen*.

- V 18. *Anna Laurine Sara Olsen*, født 1878 13. Maj, gift 1901 16. Juni med *Ole Christensen*, født 1874 19. Aug.. Grønthandler i København.
3 Børn: VI 60—VI 62.
- V 19. *Signe Marie Olsen*, født 1882 4. Maj, gift 1916 24. Dec. med *Albert Ægidius Jensen Amlinggaard*, Chauffør i København, født 1880 1. Septbr., død 1941 28. Febr. Ejer Mejeri i Lyngby.
Gift 2^o i 1946.

V 20—V 22. 3 Børn af *Kirstine Jensen* (Side 19)
og *Peter Carl Christensen*.

- V 20. *Frederik Sofus Christensen*, født 1880 11. Oktbr., død 1918 3. Novbr., var Mejeribestyrer i Fodby, gift 1907 23. Oktbr. med *Marie Kæstel*, født 1881 25. Septbr.
4 Børn: VI 63—VI 66.
- V 21. *Peter Oluf Christensen*, født 1881 17. Novbr., Rentier.

gift 1909 30. Juni med *Anna Jacobsen*, født 1884
13. Septbr.

3 Børn: VI 67—VI 69.

V 22. *Søren Alfred Christensen*, født 1886 13. Aug., Gaard-
ejer i Bødstrup, gift 1913 5. Septbr. med *Kirstine
Larsen*, født 1891 23. Oktbr.

5 Børn: VI 70—VI 74.

V 23—V 28. 6 Børn af Frederik Jensen (Side 20)
og Anna Kirstine Pedersen.

V 23. *Alfred Peder Jensen*, født 1894 3. Febr., Gaardejer og
Sognefoged i Fuglebjerg, gift 1919 26. Septbr. med
Meta Thomsen, født 1896 19. Decbr.

8 Børn: VI 75—VI 82.

V 24. *Johannes Jensen*, født 1895 4. Decbr., Gaardejer og
Sognefoged i Haldagerlille, gift 1929 26. Oktbr. med
Esther Johanne Iversen, født 1904 26. Oktbr.

V 25. *Elisabeth Marie Jensen*, født 1900 19. Maj, gift 1929 3.
Marts med *Peter Thomsen*, født 1899 12. Juni, Gaard-
ejer i Krummerup.

2 Børn: VI 83—VI 84.

V 26. *Astrid Johanne Jensen*, født 1903 31. Decbr., gift 1929
29. Juli med *Niels Jakob Johannes Bagge*, født 1902
3. Juni, Gaardejer i Aarslev.

2 Børn: VI 85—VI 86.

V 27. *Jens Peter Sørensen Jensen*, født 1906 8. Oktbr., Gaard-
ejer i Bendslev, gift 1932 15. Maj med *Anna Mathilde
Kofoed Andersen*, født 1909 15. Maj.

2 Børn: VI 87—VI 88.

V 28. *Hans Poul Jensen*, født 1908 3. Decbr., Medhjælper.

- V 29—V 35. 7 Børn af Anna Sophie Jensen (Side 20)
og Niels Larsen.
- V 29. *Marie Vilhelmine Larsen*, født 1884 22. Januar, Husbestyrerinde i Hellerup.
- V 30. *Karen Anette Larsen*, født 1885 15. Febr., gift 1911 27. Januar med *Oluף Alfred Olsen*, født 1880 9. Decbr., Gaardejer i Klinteby.
- V 31. *Anna Christine Larsen*, født 1886 2. Decbr., gift 1913 25. April med *Christian Alfred Pedersen*, født 1887 31. Marts, Gaardejer („Fruerlund“) og Sognefoged i Tjustrup Sogn.
4 Børn: VI 89—VI 92.
- V 32. *Peter Sofus Larsen*, født 1890 25. Juni, Gaardejer i Jellinge Sogn, gift 1918 2. April med *Anna Vinther Jakobsen*, født 1894 30. Aug.
7 Børn: VI 93—VI 99.
- V 33. *Ingeborg Johanne Larsen*, født 1894 10. Juni, Husbestyrerinde hjemme.
- V 34. *Johannes Vilhelm Larsen*, født 1898 4. Oktbr., har Fødegården i Sneslev.
- V 35. *Jens Ole Larsen*, født 1903 24. Oktbr., Gaardejer i Vindstrup, gift 1933 25. April med *Karen Asta Nielsen*, født 1907 4. Juni.
2 Børn: VI 100—VI 101.

V 36—V 38. 3 Børn af Hans Peter Jensen (Side 20)
og Caroline Anna Jørgensen.

- V 36. *Frede Jensen*, født 1892 10. Septbr., fhv. Gaardejer.
- V 37. *Valborg Anna Jensen*, født 1895 22. Febr., gift 1918 29. Novbr. med *Markus Johannes Bidstrup*, født 1889 27. Juli, Vognmand i København.
1 Barn: VI 102.

V 38. *Gunnar Jørgen Jensen*, født 1898 15. Juli, Fotograf i Fuglebjerg.

V 39—V 41. 3 Børn af Maria Caroline Jensen (Side 20) og Ole Christensen.

V 39. *Else Johanne Christensen*, født 1893 8. Aug., gift 1915 7. Juni med *Oluף Davidsen*, Gaardejer i Snæslev, født 1888 17. Marts.

4 Børn: VI 103—VI 106.

V 40. *Asta Margrethe Christensen*, født 1895 27. Juni, Lærerinde i København, gift 1921 11. Juli med Skoleinspektør *Kaj Marius Nielsen*, født 1890.

1 Barn: VI 107.

V 41. *Svend Nørved*, født 1896 19. Marts, Husejer i København, gift 1926 22. Oktbr. med *Esther Nielsen*.

V 41A. *Ellen Marie Christensen*, født 1916 8. Oktbr., Kontorist under Københavns Magistrat.

V 42—V 45. 4 Børn af Christine Augusta Sørensen (Side 20) og Søren Buchwald.

V 42. *Hans Buchwald*, født 1885 27. Maj, Gaardejer i Aarslev, gift 1914 8. Maj med *Maren Christine Nielsen*, født 1891 27. Febr.

2 Børn: VI 108—VI 109.

V 43. *Anders Valdemar Buchwald*, født 1888 6. Decbr., Gaardejer (Eskemosegaard) og Sognefoged i Krummerup.

V 44. *Ellen Ingeborg Buchwald*, født 1891 31. Decbr., Husbestyrerinde hjemme.

V 45. *Ida Caroline Buchwald*, født 1899 14. Novbr., gift 1923 15. Maj med *Peter Georg Pedersen*, Gaardejer i Krummerup, født 1893 20. April, død 1923 28. Oktbr.

1 Barn: VI 110.

- V 46—V 52. 7 Børn af Frederik Alfred Sørensen (Side 21)
og Julie Ørbæk.
- V 46. *Anna Kristine Sørensen*, født 1888 23. Juni, gift 1910
17. Juni med *Hans Laurits Pedersen*, født 1886 12.
April, Gaardejer i Haldagerlille.
4 Børn: VI 111—VI 114.
- V 47. *Johanne Frederikke Sørensen*, født 1890 19. Novbr., gift
1917 24. Marts med *Olaf Niels Kristjan Rasmussen*,
født 1887 13. Oktbr., Gaardejer i Haldagerlille.
1 Barn: VI 115.
- V 48. *Inger Benedikte Sørensen*, født 1892 13. Maj, død 1936
27. Febr.
- V 49. *Anders Kristian Sørensen*, født 1894 11. Febr., ugift, har
Fødegaarden.
- V 50. *Ellen Margrethe Sørensen*, født 1895 7. Juli, gift 1930
22. Novbr. med *Kristian Peter Laurits Jørgensen*, Køb-
mand i Ringsted, født 1903 27. Januar.
1 Barn: VI 116.
- V 51. *Marie Sofie Sørensen*, født 1896 31. Decbr., har Ismejeri
i Slagelse.
- V 52. *Karl Vilhelm Sørensen*, født 1905 21. Aug., Gaardejer i
Esholte, gift 1927 7. Oktbr. med *Anna Hansen*, født
1908 13. Decbr.
5 Børn: VI 117—VI 121.
-
- V 53—V 54. 2 Børn af Anna Kathrine Sørensen (Side 21)
og Harald Alexander Petersen.
- V 53. *Alma Marie Petersen*, født 1895 19. Januar, død 1933
5. Decbr., gift 1921 14. Septbr. med *Dyrlæge C.
Madsen*.
Adoptiv søn VI 122: *Harald Madsen*, født 1930 18.
Septbr.

V 54. *Hans Georg Anders Petersen*, født 1902 10. Juli, Manufakturhandler i Roskilde, gift med *Lily Hansen*.

Ingen Børn.

V 55—V 57. 3 Børn af Maria Amalie Sørensen (Side 21)
og Jens Larsen.

V 55. *Anders Gunner Larsen*, født 1894 17. Juli, gift 1931 24. Maj med *Elna Thuesen Brunn*, født 1895 9. Juni. Vognmand, bor i Gartnerboligen, Taarnborg ved Korsør.

2 Børn: VI 123—VI 124.

V 56. *Oskar Gunner Larsen*, født 1895 12. Aug., gift 1927 11. Septbr. med *Katrine Betzer*, født 1906 12. Febr. Depotindehaver i Tinglev.

1 Barn: VI 125.

V 57. *Poul Viggo Larsen*, født 1896 14. April, Agent i Haslev, gift 1920 22. Maj med *Alma Kristine Mathiasen*, født 1896 10. Novbr.

3 Børn: VI 126—VI 128.

V 58. Datter af Hans Peter Sørensen (Side 21)
og Marie Kathrine Jensen (Side 26)

V 58. *Ragnhild Kirsten Sørensen*, født 1908 29. Febr., gift 1929 12. April med *Henrik Holger Hansen*, født 1902 8. Juli, Ejer af Slægtsgaarden „Bønnekærsgaard“ i Haldagerlille.

5 Børn: VI 129—VI 133.

V 59—V 61. 3 Børn af Karen Alvilda Sørensen (Side 21)
og Anders Christensen Andersen.

V 59. *Ebba Andrea Andersen*, født 1897 31. Maj, død 1945 9. Marts, Økonoma ved Københavns Amts Sygehus i Gentofte.

- V 60. *Astrid Augusta Andersen*, født 1898 28. Septbr., død 1920 20. Febr.
- V 61. *Kaj Victor Andersen*, født 1900 12. Marts, gift 1926 24. Septbr med *Ingeborg Helene Thomsen*, født 1902 20. Novbr. Ekspeditionssekretær ved Vestre Landsret i Viborg.
2 Børn: VI 134—VI 135.
-
- V 62—V 68. 7 Børn af Vilhelmine Anette Sørensen (Side 21) og Ole Peder Nielsen.
- V 62. *Thorvald Holger Nielsen*, født 1906 26. Aug., Gaardejer i Gammel Holmstrup, gift 1943 21. Febr. med *Yrsa Tove Eikrem Andersen*, født 1921 21. Decbr.
1 Barn: VI 136.
- V 63. *Gerda Kirstine Nielsen*, født 1908 20. Febr., gift 1932 7 Aug. med *Christian Carl Tramm*, født 1900 13. Maj, ejer Næsbygaard ved Stranden.
3 Børn: VI 137—VI 139.
- V 64. *Anna Kathrine Nielsen*, født 1909 20. Maj, død 1932 17. Aug.
- V 65. *Jens Otto Nielsen*, født 1910 5. Oktbr., Gaardejer i Drøsselbjerg, gift 1934 14. Juni med *Anna Jørgensen Korshøj*, født 1910 7. Maj.
- V 66. *Kirsten Gudrun Nielsen*, født 1912 15. Juni, er hjemme.
- V 67. *Gunnar Alfred Nielsen*, født 1914 28. Decbr., Bestyrer hjemme.
- V 68. *Peter Oluf Nielsen*, født 1916 28. Maj, Gaardejer i Næsby ved Stranden, gift 1946 7. Juni med *Karen Christensen*, født 1922 10. Septbr.
-

V 69—V 70. 2 Børn af Christen Peter Løkkegaard (Side 22)
og Kirsten Hansen.

V 69. *Johannes Løkkegaard*, født 1897 3. Maj, Læge i Sorø.
1^o gift 1923 6. Marts med *Ellen Winther*, født 1898
1. Juli.

2 Børn: VI 140—VI 141.

2^o gift med *Gerda Bache*, født 1903 22. Januar.

V 70. *Ebba Louise Løkkegaard*, født 1899 14. April, Afdelings-
sygeplejerske, Sæby Sygehus.

V 71. Søn af Anna Kathrine Sørensen (Side 22)
og Carl Anton Sørensen.

V 71. *Svend Løkkegaard Sørensen*, født 1898 8. Novbr., død
1906 29. Novbr.

V 72. Søn af Karen Louise Sørensen (Side 22)
og Kristian Bendtsen.

V 72. *Paul Henry Bendtsen*, født 1907 13. Aug., Dr. techn.,
ansat i D. S. B., bor i Hellerup.

V 73—V 80. 8 Børn af Marie Christine Sørensen (Side 22)
og Jens Bendtsen.

V 73. *Hans Bendtsen*, født 1889 30. Decbr., cand. polyt., Kon-
torchef i København, gift 1930 12. Juni med *Karen
Jacobsen*, født 1904 16. Decbr.

2 Børn: VI 141A—VI 141B.

V 74. *Bendt Marius Bendtsen*, født 1891 11. Maj, Politiassi-
stent i Glumsø, gift 1920 10. Juni med *Metha Agnete
Toft*, født 1892 19. Marts.

2 Børn: VI 142—VI 143.

V 75. *Gunner Bendtsen*, født 1894 16. Juni, død 1936 2. Febr.,
Mejeribestyrer i Dalmose, gift 1920 24. Septbr. med

Marie Sofie Karoline Christensen Møller, født 1895
7. Januar.

1 Barn: VI 144.

V 76. *Karen Meta Bendtsen*, født 1895 24. Oktbr., gift 1921
6. Aug. med *Aksel Johannes Johansen*, født 1897 18.
Febr., ejer Korsvejgaard i Sønderup.

V 77. *Maren Ingeborg Bendtsen*, født 1897 14. Oktbr., gift
1922 26. Oktbr. med *Jørgen Svend Jørgensen*, født
1896 19. Novbr., Gaardejer i Lundby.

2 Børn: VI 145—VI 146.

V 78. *Alfred Bendtsen*, født 1899 19. Septbr., gift 1922 8. Juli
med *Ella Johanne Christensen*, født 1900 20. Febr.
Gaardejer i Vollerup, Sognefoged.

3 Børn: VI 147—VI 149.

V 79. *Helga Bodil Bendtsen*, født 1901 26. Marts, gift 1922
26. Oktbr. med *Gunnar Krag Jespersen*, født 1894 8.
Septbr., ejer Maglebygaard.

4 Børn: VI 150—VI 153.

V 80. *Lovise Christine Bendtsen*, født 1902 18. Juli, gift 1926
11. Marts med *Johan Hansen*, Gaardmand i Sipperup,
født 1896 22. Febr.

1 Barn: VI 154.

V 81—V 83. 3 Børn af Søren Christian Sørensen (Side 22)
og Kirsten Maria Petersen.

V 81. *Ole Rikard Løkkegaard*, født 1905 6. Marts, Urmager i
Fuglebjerg, gift 1934 16. Decbr. med *Inge Johanne
Christensen*, født 1908 16. April.

2 Børn: VI 155—VI 156.

V 82. *Alfred Løkkegaard*, født 1908 24. April, Bestyrer af
Fødegården.

V 83. *Karen Løkkegaard*, født 1910 29. Septbr., Husbestyrer-
inde hjemme.

V 84—V 85. 2 Børn af Jørgen Frederik Løkkegaard (Side 23)
og Marie Christine Christensen.

V 84. *Poul Eigil Løkkegaard*, født 1906 21. April, død 18.
Juni s. A.

V 85. *Frederik Eigil Løkkegaard*, født 1908 3. Septbr., Kontorchef i København, gift 1936 21. Juni med *Edith Agnete Kajberg*, født 1908 21. Decbr.

2 Børn: VI 157—VI 158.

V 86. Barn af Maren Kirstine Jensen (Side 23)
og Niels Hansen.

V 86. *Alma Marie Hansen*, født 1885 20. Marts, ugift.

V 87—V 89. 3 Børn af Caroline Kristine Jensen (Side 23)
og Peter Esaias Petersen.

V 87. *Ove Petersen*, født 1884 2. Febr., Gaardejer i Flakkebjerg, gift 1912 22. Novbr. med *Marie Jensen*, født 1889 29. Novbr.

2 Børn: VI 159—VI 160.

V 88. *Theodor Jens Peter Petersen*, født 1894 28. Juni, gift 1919 28. Juni med *Olga Kristine Kristiansen*, født 1897 3. Febr. Var Boelsmand i Sørbymagle Sogn, død 1925 30. Juni.

2 Børn: VI 161—VI 162.

V 89. *Anna Petersen*, født 1885 29. Januar, gift 1912 6. Decbr. med *Alfred Larsen*, Gaardejer i Harrested. Ægteskabet blev opløst.

5 Børn: VI 163—VI 167.

- V 90—V 92. 3 Børn af Jørgen Jensen (Side 23)
og Anna Kirstine Hansigne Hansen.
- V 90. *Hans Jensen*, født 1903 31. Maj, Arbejdsmand i Sørby-
magle, gift 1925 11. Oktbr. med *Maren Sofie Petersen*,
født 1900 22. Juni.
1 Barn: VI 168.
- V 91. *Aksel Sigvald Jensen*, født 1905 14. Juli, Boelsmand i
Haldagermagle, gift 1928 5. Maj med *Oda Jensen*,
født 1905 7. Aug.
2 Børn: VI 169—VI 170.
- V 92. *Edvard Jensen*, født 1907 27. April, Murer i Rosted, gift
1931 19. Januar med *Dagmar Oline Villadsen*, født
1912 12. Juli.
2 Børn: VI 171—VI 172.
-

V 93—V 95. 3 Børn af Christen Jacobsen (Side 24)
og Christiane

- V 93, V 94, V 95. En Søn hedder *Johs. Rasmussen* og er Jour-
nalist, en anden er Mekaniker, en Datter er gift i
København med en fhv. Skorstensfejer. (Mundtligt
meddelt).
-

V 96—V 97. 2 Børn af Rasmus Jacobsen (Side 24)
og Maren Kirstine Hansen.

- V 96. *Poul Henry Jacobsen*, født 1904 7. Juni, gift 1929 13.
Januar med *Poula Christiansen*, født 1906 28. Januar.
1 Barn: VI 173.
- V 97. *Ejnar Gunnar Jacobsen*, født 1909 26. Marts, Fabriks-
arbejder i København, gift med *Elly Pedersen*, født
1916 28. Febr.
1 Barn: VI 173A.
-

V 98 ff. Barn (Børn) af Sofie Jacobsen (Side 24)
og Frederik Nielsen.

- V 98. *Søren Peter Nielsen*.
V 98A. Ukendt.
V 98B. Ukendt.

- V 99—V 103. 5 Børn af Hans Frederik Andersen (Side 25) og Anna Olsen.
- V 99. *Karen Andersen*, født 1903 29. Juli, gift med *Johannes Jensen*, Vognmand i Hemmeshøj.
5 Børn: VI 174—VI 178.
- V 100. *Gunnar Skovgaard Andersen*, født 1905 15. Septbr., Grønthandler i Taastrup, er ugift.
- V 101. *Rigmor Andersen*, født 1907 1. Juni, gift 1932 8. Maj med *Aage Jensen*, født 1902 28. Maj, bor i Roskilde.
1 Barn: VI 179.
- V 102. *Else Edith Andersen*, født 1913 22. Oktbr., gift 1938 1. Juli med *Børge Karl Kristian Henriksen*, Fiskehandler, Sorøvej 15, Skelskør.
3 Børn: VI 180—VI 182.
- V 103. *Anker Skovgaard Andersen*, født 1916 16. Juli, gift med *Karna Andersen*, bor i København.
-
- V 104—V 107. 4 Børn af Anna Kristine Andersen (Side 25) og Hans Chr. Petersen.
- V 104. *Emma Sophie Kristine Petersen*, født 1898 11. Maj, gift 1918 26. Decbr. med *Karl Laurits Vendelbo Petersen*, født 1896 7. Novbr., Forretningsfører ved Sygekassen i Glostrup.
4 Børn: VI 183—VI 186.
- V 105. *Thorvald Rasmus Arry Petersen*, født 1899 10. Septbr., Bogtrykker i København, gift 1926 10. Januar med *Ingeborg Marianne Christiansen*, født 1905 6. April.
2 Børn: VI 186A—VI 186B.
- V 106. *Thorkild Petersen*, født 1906 15. Decbr., Fabrikant i Vanløse.
- V 107. *Jørgen Alfred Carlo Petersen*, født 1908 3. Aug., død 1925 12. Febr.

- V 108—V 111. 4 Børn af Caroline Marie Andersen (Side 25)
og Jens Laurits Poulsen.
- V 108. *Niels Viggo Poulsen*, født 1910 16. Aug., ugift, Land-
mand i Sørbymagle.
- V 109. *Poul Sophus Poulsen*, født 1912 15. Febr., død 1933
13. Maj.
- V 110. *Ella Poulsen*, født 1915 27. Juli, gift 1938 20. Novbr.
med *Johannes Nielsen*, Husmand, Rosted Mark, født
1905 11. Oktbr.
1 Barn: VI 187.
- V 111. *Agnes Viola Poulsen*, født 1924 9. Septbr., ugift.
-
- V 112—V 122. 11 Børn af Peter Christian Andersen (Side 25)
og Marie Jensen.
- V 112. *Niels Gunner Andersen*, født 1912 21. Febr., bor i Sla-
gelse, blev gift 1939 10. Marts.
- V 113. *Esther Sofie Andersen*, født 1913 11. Juli, gift 1936 30.
Maj med *Ejner Christiansen*, født i Taastrup 1912
27. Juli, bor i Slotsbjergby.
3 Børn: VI 188—V 190.
- V 114. *Ingeborg Marie Andersen*, født 1914 12. Decbr., gift
1940 10. Marts med *Søren Jensen*, bor i Slagelse.
- V 115. *Knud Verner Andersen*, født 1916 22. Decbr., ugift.
- V 116. *Gudrun Andersen*, født 1918 28. Juli, gift 1936 17.
Novbr. med *Valdemar Nielsen*, født 1914 6. Juni.
4 Børn: VI 191—VI 194.
- V 117. *Anna Andersen*, født 1920 25. Febr., ugift.
- V 118. *Arne Andersen*, født 1921 15. Decbr., ugift.
- V 119. *Elise Andersen*, født 1924 20. Marts, gift 1943 30.
Oktbr. med *Rudolf Jensen*, bor i København.

V 120. *Ruth Andersen*, født 1929 25. Febr.

V 121. *Marie Andersen*, født 1932 31. Oktbr.

V 122. 1 Dreng, død 3 Mdr. gl. (desuden 1 Dreng dødfødt).

V 123—V 126. 4 Børn af Johanne Karoline Jensen (Side 25)
og Niels Nielsen.

V 123. *Eleonora Nielsen Engtoft*, født 1894 14. Septbr., gift
1928 7. Septbr. med *Viggo Broch*, Gdr. i Solbjerg,
født 1896 31. Oktbr.

V 124. *Marie Nielsen Engtoft*, født 1896 1. Juli, gift 1923 1.
Juni med *Lars Olsen*, Gdr. i Uglerup, f. 1888 29. Aug.
4 Børn: VI 195—VI 198.

V 125. *Sigrid Nielsen Engtoft*, født 1898 13. Juni, gift 1928
15. Maj med *Jacob Johannes Jensen*, Gdr., Næsby
Strand, født 1894 28. April.
2 Børn: VI 199—VI 200.

V 126. *Jens Thorkild Nielsen Engtoft*, født 1902 23. Juli, Gdr.
i Vemmelev, gift 1934 26. Juni med *Ellen Hansen
Faardrup*, født 1910 22. Septbr.

V 127—V 132. 6 Børn af Laura Jensen (Side 25)
og Hans P. Petersen Boesen.

V 127. *Kristian Petersen Boesen*, født 1897 20. Febr., Gdr. i
Stouby, gift 1923 27. Juni med *Marie Simonsen*, født
1898 18. Juni.
2 Børn: VI 201—VI 202.

V 128. *Johanne Petersen Boesen*, født 1898 13. Januar, gift
1924 30. Maj med *Hans Korneliussen*, Gdr. i Vægger-
løse, født 1898 28. Febr.
2 Børn: VI 203—VI 204.

- V 129. *Kairine Petersen Boesen*, født 1904 8. Febr., gift 1942 24. April med *Johannes Henningsen*, f. 1904 13. Maj. Gdr. i Marrebæk.
1 Barn: VI 205.
- V 130. *Aksel Petersen Boesen*, født 1905 28. Novbr., Gdr. i Gedesby, gift 1937 28. Maj med *Barbara Hansen*, født 1907 29. Decbr.
3 Børn: VI 206—VI 208.
- V 131. *Anna Vilhelmine Boesen*, født 1908 15. Marts, Hus-ejerske.
- V 132. *Hans Petersen Boesen*, født 1910 28. Marts, Gdr. i Gedser, gift 1937 17. Marts med *Hedevig Iversen*, født 1912 15. Oktbr.
3 Børn: VI 209—VI 209B.
-
- V 133—V 134. 2 Børn af Rasmus Axel Jensen (Side 26)
- V 133. *Anna Hansigne Jakobine Jensen*, født 1928 20. Juli.
- V 134. *Hans Johan Jensen*, født 1930 5. Juni.
-
- V 135—V 141. 7 Børn af Marie Oline Nielsen (Side 26) og Niels Petersen.
- V 135. *Knud Erland Petersen*, født 1902 13. Febr., Boelsmand i Hyllested, gift 1928 13. Juli med *Estrid Elisabeth Nielsen*, født 1905 20. Febr.
3 Børn: VI 210—VI 212.
- V 136. *Sigurd Henning Pedersen*, født 1903 13. Juli, Søløjt-nant, Rødvig, gift 1938 27. Septbr. med *Annelise Frederiksen*, født 1921 4. Aug. (frasepareret).
2 Børn: VI 213—VI 214.
- V 137. *Niels Olav Petersen*, født 1906 2. Maj, Mejeribestyrer i Egeslevmagle, gift 1935 10. Decbr. med *Ebba Bjørck*, født 1909 21. April.
4 Børn: VI 215—VI 218.

- V 138. *Poul Erling Petersen*, født 1909 26. Novbr., Bestyrer paa Aagaard.
- V 139. *Ruth Elisabeth Petersen*, født 1911 31. Juli, gift 1940 6. Juli med *Bent Ellegaard*, Gdr., Ladby, født 1915 27. Juni.
3 Børn: VI 219—VI 221.
- V 140. *Esther Petersen*, født 1912 27. Decbr., gift 1942 23. Oktbr. med *Jens Hansen*, Tømrermester i Bendslev, født 1911 11. Decbr.
2 Børn: VI 222—VI 222A.
- V 141. *Karen Sophie Petersen*, født 1914 26. Oktbr., død 1937 16. Oktbr.
-
- V 142—V 145. 4 Børn af Ingeborg Anna Nielsen (Side 26) og Johs. Martin Olsen.
- V 142. *Tove Olsen*, født 1908 28. Aug., gift 1934 27. Marts med *Peder Ellegaard*, Forpagter af Brøndsgaard ved Taastrup, født 1909 19. Juli.
3 Børn: VI 223—VI 225.
- V 143. *Mogens Olsen*, født 1911 12. Septbr., Prokurist i Slagelse, gift 1938 13. Maj med *Helene Andersen*.
2 Børn: VI 226—VI 227.
- V 144. *Jørgen Bent Olsen*, født 1915 19. Juni, Tømrermester i Slagelse, gift 1938 25. Febr. med *Edel Marie Andersen*, født 1917 15. April.
- V 145. *Ole Johannes Olsen*, født 1922 2. Maj, er hjemme.
-
- V 146—V 149. 4 Stedbørn af Johanne Olufa Nielsen (Side 26) og Albert Jensen (i 1^o Ægteskab med Astrid Friis Hansen, født 1888 16. Juni, død 1930 30. Maj).
- V 146. *Bendt Friis Jensen*, født 1919 15. Maj, studerer Jura i København.

- V 147. *Aage Friis Jensen*, født 1921 11. Juli, er hjemme.
- V 148. *Sigrid Friis Jensen*, født 1924 22. Novbr., ugift, Husassistent i Sverrig.
- V 149. *Ejvind Friis Jensen*, født 1928 15. Juni, Landmand.

V 150. 1 Barn af Svend Johansen (Side 27)
og Karen Hansen.

- V 150. *Ester Johansen*, født 1918 16. Septbr., gift 1936 26. Septbr. med *Henry Palludan Grøndal*, født 1909 7. Oktbr., Sadelmager i Fuglebjerger.
- 2 Børn: VI 228—VI 229.

V 151—V 157. 7 Børn af Karen Johansen (Side 27)
og Anders Søgaard Andersen.

- V 151. *Guðrun Søgaard Andersen*, født 1900 12. Oktbr., Student 1919, Sygeplejerske 1923—1937, gift 1937 12. Febr. med *Helge Andersen Kjær*, født 1901 2. April. Lærer m. m. i København.
- 2 Børn: VI 230—VI 231.
- V 152. *Knud Anker Søgaard Andersen*, født 1902 6. Juli, Kommunelærer i København, Medlem af Menighedsraadet for Marmorkirken, gift 1927 9. Oktbr. med *Elisabeth Nielsen*, født 1897 10. Febr.
- 2 Børn: VI 232—VI 233.
- V 153. *Arnold Søgaard Andersen*, født 1904 27. Febr., Kommunelærer i Kolding, lægeautoriseret Talelærer.
- V 154. *Helge Søgaard Andersen*, født 1906 26. Januar, bor i Spansk Marokko.
- V 155. *Sigrid Søgaard Andersen*, født 1908 9. Febr., død 1909 31. April.

- V 156. *Hakon Søgaard Andersen*, født 1910 22. Febr., Valgmenighedspræst i Rødding pr. Spøttrup, gift 1941 15. Juli med Sygeplejerske *Inge Østergaard Schmidt*, født 1912 17. Decbr.
2 Børn: VI 234—VI 235.
- V 157. *Frode Søgaard Andersen*, født 1911 14. Novbr., gift 1937 1. Juli med *Inger Elisabeth Walsted*, født 1916 27. Novbr.
3 Børn: VI 236—VI 237A.
-
- V 158—V 166. 9 Børn af *Olia Gudrun Marie Johansen* (Side 27) og *Laurits Larsen*.
- V 158. *Ellen Margrethe Larsen*, født 1910 17. Juli, død 1911 19. Juli.
- V 159. *Sigrid Marie Larsen*, født 1912 15. Juli, Husbestyrerinde i Hjemmet.
- V 160. *Ellen Elisabeth Larsen*, født 1913 22. Novbr., Sekretær hos Højesteretssagfører.
- V 161. *Valborg Kirstine Larsen*, født 1915 7. Marts, gift med *Slagter Viggo Hansen*, Thisted.
- V 162. *Carl Christian Larsen*, født 1916 14. Juli, Skovfoged, Nyrup St., gift 1943 17. Decbr. med *Inger Bay*, født 1924 9. Febr.
1 Barn: VI 238.
- V 163. *Knud Asger Larsen*, født 1919 29. Aug., Repræsentant, bor i Taastrup.
- V 164. *Karen Sofie Larsen*, født 1922 19. Marts, Lærerinde-eksamen fra Haslev Seminarium Maj 1946.
- V 165. *Svend Otto Larsen*, født 1923 3. Decbr., Boghandler-medhjælper.
- V 166. *Ingrid Margrethe Larsen*, født 1928 4. Febr., hos Morbroder *Marius* i Næstved.

V 167—V 174. 8 Børn af Kirsten Johansen (Side 27)
og Henrik Røndum.

V 167. *Karen Margrethe Røndum*, født 1906 16. Novbr., Mas-
søse i Amerika.

V 168. *Inger Røndum*, født 1907 10. Juli, død 1915 15. Marts.

V 169. *Børge Røndum*, født 1909 14. Oktbr., Elektriker paa
Skibsværft i Amerika, er gift.
1 Barn: VI 239.

V 170. *Kirsten Røndum*, født 1912 16. April, er Massøse.

V 171. *Tage Røndum*, født 1914 23. Aug., Landmand, gift
med *May*.
3 Børn: VI 240—VI 242.

V 172. *Mogens Røndum*, født 1917 2. Maj, Ingeniør.

V 173. *Steen Røndum*, født 1919 8. Marts, er Premierløjtnant
i U. S. A.s Luftvaaben.

V 174. *Svend Bue Røndum*, født 1921 10. Septbr., er Sergent
i U. S. A.s Luftvaaben, gift 1946 13. April m. *Frances*.

V 175—V 176. 2 Børn af Johan Peter Poul Johansen (Side 27)
og Clara Betty Poulsen.

V 175. *Helena Maria Johansen*, født 1922 31. Maj, død næste
Dag.

V 176. *Rasmus Poul Johansen*, født 1923 1. Decbr., Dyr læge-
studerende.

V 177—V 181. 5 Børn af Ellen Margrethe Elisabeth Johansen
(Side 28) og Ejner Klinting.

V 177. *Erik Klinting*, født 1918 1. Januar, Ingeniør i Køben-
havn hos Burmeister & Wain.

V 178. *Oluf Klinting*, født 1921 6. Juni, er Lærer, Skanderup
Ungdomsskole.

- V 179. *Ingrid Klinting*, født 1925 1. Juli, er ligesom Søsteren
 V 180. *Margrethe*, født s. D., Sygeplejeelev paa Rigshospitalet.
 V 181. *Poul*, Nr. 3, født s. D., studerer paa Teknikum.

V 182—V 188. 7 Børn af Karen Sofie Johansen (Side 28)
 og Johannes Larsen.

- V 182. *Elisabeth Marie Larsen*, født 1917 7. Septbr., gift 1943
 16. Aug. med *Jens Møller Christensen*, født 1909 1.
 Januar, Landmand i Wisington Springs, Syd Dacota.
 1 Barn: VI 243.
- V 183. *Lora Ingrid Larsen*, født 1919 2. Januar, gift 1945 31.
 Juli med *Lawrence Brandt Jacobsen*, født 1911 16.
 Septbr., Landmand i North Edmonton, Canada.
- V 184. *Helen Ida Larsen*, født 1920 17. Juli, Kontorist i Phila-
 delfia.
- V 185. *Valborg Margrethe Larsen*, født 1922 5. Septbr., gift
 1942 24. Marts med *Elmer Arthur Westergaard*, født
 1913, 16. April, Landmand i Dickson, Alberta, Canada.
- V 186. *Gudrun Inger Larsen*, født 1924 20. Juni, Husassistent
 i Canada.
- V 187. *Aileen Ebba Larsen*, født 1928 20. April, Student i
 Canada.
- V 188. *Esther Inga Larsen*, født 1935 9. Juni, hjemme.

V 189—V 192. 4 Børn af Poul Aage Johansen (Side 28)
 og Ellen Hahnefeldt Møller.

- V 189. *Elise Agnethe Hahnefeldt Johansen*, født 1918 13.
 Oktbr., gift 1943 23. Jan. med *Alfred Thierlei*, Berlin.
- V 190. *Grethe Olie Hahnefeldt Johansen*, født 1920 16. April,
 gift 1941 8. April med *Robert Hansen*, „Dyssebo“,
 Lundby.

V 191. *Kirsten Marie Hahnefeldt Johansen*, født 1926 17. Jan.

V 192. *Svend Jørgen Hahnefeldt Johansen*, født 1932 20. Marts.

V 193—V 195. 3 Børn af Johanne Margrethe Johansen
(Side 28) og Svend Henry Ohrt.

V 193. *Arne Ejvind Ohrt*, født 1923 25. Febr., studerer ved
Kunstakademiet.

V 194. *Vagn Wilhelm Ohrt*, født 1925 24. Febr., studerer Jura.

V 195. *Johan Henry Ohrt*, født 1931 22. Decbr., Elev.

V 196—V 200. 5 Børn af Johanne Ingrid Johansen (Side 28)
og Hans Christoffer Christensen.

V 196. *Poul Otto Christensen*, født 1899, Musiker i Huron.
gift 1923 med *Ruth Marie Stewart*, født 1902.

1 Barn: VI 244.

V 197. *Oskar Richard Christensen*, født 1901 13. Aug., gift
1922 med *Florence Waiva Kelley*, født 1902 9. Oktbr.
Agent i Oklahoma City.

2 Børn: VI 245—VI 246.

V 198. *Hans Georg Christensen*, født 1903, død 6 Dage gl.

V 199. *Hans Georg Christensen*, født 1907 25. April, gift i
1934 med *Mary Alice Walton*, født 1911. Skolefor-
stander i Colorado.

1 Barn: VI 247.

V 200. *Gudrun Vilhelmine Christensen*, født 1912 3. Januar,
gift 1941 med *Joseph Beeman Mullini*, født 1914,
Major i U. S. A.s Hær.

V 201—V 205. 5 Børn af Carl Aage Johansen (Side 28)
og Kathrine Anne Ross.

V 201. *Gladys Johansen*, født 1907, død s. A.

- V 202. *Christina Bell Johansen*, født 1911, gift i 1936 med *Kenneth Winter Gebhart*, Stationsforstander i Forrestsburg, Syd Dakota.
1 Barn: VI 248.
- V 203. *Lorraine Helen Johansen*, født i 1912, gift i 1940 med *Martin Watson*, bor i Oregon (Skovfoged?).
- V 204. *Ogee Johansen*, født 1919 8. Aug., gift i 1941 med *Phyllis Evelyn Ford*. Landmand i Syd Dakota.
1 Barn: VI 249.
- V 205. *Anna Mae Johansen*, født 1923 9. Januar, gift i 1945 med *Dwight Edward Stubb*, Landmand i Syd Dakota.

V 206—V 214. 9 Børn af Gudrun Marie Johansen (Side 28)
og Deed B. Weintz.

- V 206. *Iva Gertrude Weintz*, født 1913, død 1920.
- V 207. *Eva Mae Weintz*, født 1916, gift 1935 med *Georg H. Mayes*, Jurist.
1 Barn: VI 250.
- V 208. *Robert Hinkley Weintz*, født 1943 13. April, død 1946
28. April.
- V 209. *Wealey Deed Weintz*, født 1917, gift 1937 med *Helen Joanna Shamber*. Amerikansk Marineofficer.
- V 210. *Wendel Arthur Weintz*, født 1918, „Ex Service Man U. S. Navy“.
- V 211. *John Paul Weintz*, født 1919, død 1920.
- V 212. *Zelda Lillian Weintz*, født 1921, gift 1941 med *Harry J. Ottersen*, Pharmaceut.
- V 213. *Harlan Kay Weintz*, født 1922, „Ex Service Man U. S. Navy“.
- V 214. *Fern M. Weintz*, født 1924, Student.

V 215—V 218. 4 Børn af Oskar Johansen (Side 29)
og Johanne Mortensen.

V 215. *Walter Peter Johansen*, født 1910, gift 1934 med *Esther Montgomery*. Agent i Minneapolis.

3 Børn: VI 251—VI 253.

V 216. *George Wallace Johansen*, født 1912 22. Decbr., gift 1933 med *Clarise Scandrett*. Agent i Washington.

4 Børn: VI 254—VI 257.

V 217. *John Mark Johansen*, født 1914 29. Decbr., gift 1940 med *Evelyn Viola Hermann*. Landmand i Syd Dacota.

1 Barn: VI 258.

V 218. *Elmer Oscar Johansen*, født 1917 20. Marts, død 1933 7. Januar.

V 219—V 225. 7 Børn af Johan Peter Johansen (Side 29)
i hans 2 Ægteskaber.

V 219. *Florence Johansen*, født 1916, Sygeplejerske, gift 1940 med *Robert Lee Ewing*, medicinsk Student.

V 220. *Arta Mae Johansen*, født 1918, gift 1941 med *Georg M. Sandstrøm*, Tømmerhandler i Seattle.

V 221. *Steven Vincent Johansen*, født 1926 13. Decbr.

V 222. *Roger John Johansen*, født 1928 12. April.

V 223. *Barbara Frances Johansen*, født 1929 27. Oktbr.

V 224. *Burton Ejnar Johansen*, født 1929 27. Oktbr.

V 225. *Herbert Gardner Johansen*, født 1933 22. Marts.

V 226—V 230. 5 Børn af Maren Margrethe Johansen (Side 29)
og John Mc Mullen.

V 226. *Ruth Mc Mullen*, født 1918 24. Febr., Lærerinde.

- V 227. *Minnie Juanita Mc Mullen*, født 1921 23. Febr., Telefondame.
- V 228. *Stanley Dale Mc Mullen*, født 1925 2. Juli, Landmand.
- V 229. *Beth Jean Mc Mullen*, født 1933 28. Oktbr., Elev.
- V 230. *Una Bea Mc Mullen*, født 1937 18. Juli, død 1944.
-

V 231—V 233. 3 Børn af Helen Anna Johansen (Side 29)
og Christian Mortensen.

- V 231. *Anna Mortensen*, født 1916, gift 1940 med *Jim Lee Buck*, „Nautical Scientist“.
- V 232. *Edith Mortensen*, født 1918, gift 1936 med *Irving Rogers*, Landmand i Syd Dacota.
4 Børn: VI 259—VI 262.
- V 233. *Clarabelle Mortensen*, født 1920, gift 1945 med *Charles Wishard*, Skolebestyrer i Oregon.
-

V 234—V 238. 5 Børn af Hans Paul Johansen (Side 29)
og Zelda Urana Elliott.

- V 234. *Floyd Wayne Johansen*, født 1925 17. Juli, adopteret.
- V 235. *Minnie Louise Johansen*, født 1928 9. Marts, adopteret.
- V 236. *Poul Elliott Johansen*, født 1928 11. Marts, død s. D.
- V 237. *Ila Miriam Johansen*, født 1930 16. Marts.
- V 238. *Marjorie Pearl Johansen*, født 1932 13. Juni.
-

V 239. 1 Barn af Elmer Arthur Johansen (Side 29)
og Kathrine Lawrence.

- V 239. *Joy Belle Johansen*, født 1922 12. Oktbr., gift 1941 med *Herbert B. Hansen*, Automobilmekaniker i Salom, Oregon.
1 Barn: VI 263.

V 240—V 241. 2 Børn af Ejnar Peter Christian Johansen
(Side 30) og Elisabeth Jensen.

V 240. *Frede Johansen*, født 1921 8. Maj.

V 241. *Børge Johansen*, født 1922 2. Oktbr.

V 242—V 244. 3 Børn af Frede Valdemar Rasmus Johansen
(Side 30) og Pouline Johansen.

V 242. *Harry Johansen*, født 1910 3. Oktbr.

V 243. *Esther Johansen*, født 1919 3. Septbr., gift 1945 26.
Maj med *Hans P. Sjørlev Johnsen*, født 1915 14.
Januar, Arbejdsmand i Skellingsted.

2 Børn: VI 264—VI 265.

V 244. *Edith Johansen*, født 1921 29. Maj, Husassistent i Bal-
lerup.

V 245—V 247. 3 Børn af Karl Viggo Johansen (Side 30)
og Kirstine Sørensen.

V 245. *Gunner Johansen*, født 1921 25. April, Vognmand i
Skellebjerg, gift 1942 26. Aug. med *Grethe Hansen*,
født 1920 23. Aug.

V 246. *Kaj Johansen*, født 1924 27. Septbr., Mejerist.

V 247. *Georg Johansen*, født 1929 16. Febr., hjemme.

V 248. 1 Barn af Otto Frederik Johansen (Side 30)
og Kristine Nielsen.

V 248. *Knud Johansen*, født 1928 1. Septbr.

V 249—V 252. 4 Børn af Tage Christian Johansen (Side 31)
og Hansine Nielsen.

V 249. *Gudrun Elise Johansen*, født 1931 16. April.

V 250. *Orla Johan Johansen*, født 1933 24. Novbr.

V 251. *Jørgen Frank Johansen*, født 1941 23. April.

V 252. *Anni Gunhild Johansen*, født 1945 13. Januar.

V 253—V 255. 3 Børn af Oda Charlotte Johansen (Side 31)
og Hans Peter Knudsen.

V 253. *Jens Aage Knudsen*, født 1931 9. Septbr.

V 254. *Mogens Knudsen*, født 1935 9. Oktbr.

V 255. *Ingrid Margrethe Knudsen*, født 1940 28. Oktbr.

V 256—V 257. 2 Børn af Arild Herløv Pedersen (Side 31)
og Marie Christensen.

V 256. *Hans Børge Pedersen*, født 1926 7. Aug.

V 257. *Ole Pedersen*, født 1939 6. Juni.

V 258—V 259. 2 Børn af Hilda Elise Gudrun Pedersen
(Side 31) og Christen Thorkild Christensen.

V 258. *Hans Christian Christensen*, født 1938 11. Febr.

V 259. *Jørgen Leif Christensen*, født 1941 10. Febr.

V 260—V 261. 2 Børn af Gudrun Petersen (Side 32)
og Niels Hansen.

V 260. *Gerda Hansen*, født 1925 8. Febr.

V 261. *Ingrid Hansen*, født 1928 10. Febr.

V 262—V 264. 3 Børn af Valborg Petersen (Side 32)
og Jens Peter Hansen.

V 262. *Hans Frederik Hansen*, født 1926 21. Januar.

V 263. *Annelise Hansen*, født 1928 12. Maj.

V 264. *Harry Richard Hansen*, født 1930 24. Maj.

V 265—V 266. 2 Børn af Anders Sørensen (Side 32)
og Dagny Andersen.

V 265. *Inger Marie Sørensen*, født 1938 29. Juni.

V 266. *Kirsten Anna Sørensen*, født 1941 28. Decbr.

V 267—V 268. 2 Børn af Hans Sørensen (Side 32)
og Anna Pedersen.

V 267. *Marie Elisabeth Sørensen*, født 1931 27. Januar.

V 268. *Karen Ragnhild Sørensen*, født 1933 13. Oktbr.

V 269. 1 Barn af Sofie Helsø (Side 32)
og Alfred Kjerulf.

V 269. *Else Louise Helsø*, født 1905 19. Maj, gift 1927 3.
Januar med *Kaj Schjellenberg*, født 1901 3. Januar,
Fuldmægtig i Forsikringssselskab.

2 Børn: VI 266—VI 267.

V 270—V 271. 2 Børn af Hans Theodor Helsø (Side 33)
og Augusta Andersen.

V 270. *Svend Børge Reimert Helsø*, født 1910 21. Maj, Kap-
tajn i Artilleriet, København, gift 1935 29. Juni med
Aase Hjorth Larsen, født 1910 15. Decbr.

V 271. *Tove Agnete Reimert Helsø*, født 1912 20. Febr., Bank-
assistent i Gentofte.

V 272—V 274. 3 Børn af Holger Georg Hansen (Side 33)
og Thora Larsen.

V 272. *Mogens Finn Stelling*, født 1911 23. Aug., cand.
polyt., gift 1936 9. April med *Lisbeth Fuglede*, født
1911 24. Novbr., Korrespondent.

3 Børn: VI 268—VI 270.

V 273. *Inger Margrethe Stilling Hansen*, født 1912 23. Oktbr., Lærerinde, gift 1935 13. Juli med Dyrslæge *Lars Barger Falster* i Holbæk, født 1911 4. Decbr.

3 Børn: VI 271—VI 273.

V 274. *Jørgen Henning Stelling*, født 1912 23. Oktbr., Dyrslæge i Øksendrup, gift 1937 16. Juli med *Ellen Rothe Jeppesen*, født 1910 14. Oktbr., Sygeplejerske.

3 Børn: VI 274—VI 276.

V 275—V 277. 3 Børn af Marie Sofie Andersen (Side 33)
i hendes 2 Ægteskaber.

V 275. *Christa Rasmussen*, Økonoma i KTAS, København.

V 276. *Erna Foldager*.

V 277. *Hans Ludvig Damborg-Jacobsen*, Maskinmester, vistnok i Amerika.

V 278. 1 Barn af Hans Chr. Vald. Petersen (Side 34)
og Sofie Hansen.

V 278. *Ernst Petersen*, født 1904 23. Marts, er død.

V 279—V 283. 5 Børn af Amalie Larsen (Side 34)
og Hans Peter Madsen.

V 279. *Niels Christian Madsen*, Gdr., Saltøby, født 1906 21. Januar, gift 1935 19. Marts med *Kristine Petersen*, født 1913 10. Maj.

4 Børn: VI 277—VI 280.

V 280. *Aage Marius Madsen*, født 1907 24. Oktbr., bor i Arløsetorp.

V 281. *Karen Marie Mathilde Madsen*, født 1910 24. April, gift 1935 24. Oktbr. med Gdr. *Niels Laurits Madsen* i Haarslev, født 1899 16. Septbr.

3 Børn: VI 281—VI 283.

V 282. *Kristen Madsen*, Gdr., Arløsetorp, født 1912 5. Novbr.

V 283. *Hans Martin Madsen*, Købmand i Næstved, født 1912 5. Novbr., gift 1946 26. Febr. med *Esther Rasmussen*, født 1927 7. Juli.

V 284—V 293. 10 Børn af *Laura Pedersen* (Side 34) og *Peter Christensen*.

V 284. *Otto Christensen*, født 1893 12. Aug., Landmand, ugift, er hjemme.

V 285. *Harald Christensen*, født 1894 22. Novbr., Tømrer, gift, Hustruens Navn er *Andrea*.

V 286. *Peter Laurits Christensen*, født 1896 23. Febr., Landmand, gift 1926 8. Maj med *Agnes Dorthea Olsen*, født 1900 26. April.

8 Børn: VI 284—VI 291.

V 287. *Asta Christensen*, født 1897 4. Maj, død 1902 7. Aug.

V 288. *Mathea Christensen*, født 1898 11. Juni, død 1899 13. Febr.

V 289. *Johannes Christensen*, født 1899 30. Aug., har Landejendom i Esholte, gift 1927 7. Aug. med *Johanne Christine Hansen*, født 1899 8. Decbr.

3 Børn: VI 291A—V 291C.

V 290. *Holger Christensen*, født 1901 23. Febr., død 1902.

V 291. *Holger Christensen*, født 1902 7. Aug., Maskinsmed, ugift, bor hjemme.

V 292. *Paul Christensen*, født 1903 20. Marts, Bager.

V 293. *Knud Christensen*, født 1905 18. Juni, Konditor.

V 294—V 296. 3 Børn af Christiane Marie Pedersen (Side 35)
og Jens Ludvig Larsen.

V 294. *Holger Larsen*, født 1899 23. Aug., død 1911 2. Aug.

V 295. *Clara Larsen*, født 1903 1. Maj.

V 296. *Ejnar Larsen*, født 1905 6. Febr., Barbermester i
Næstved.

V 297—V 300. 4 Børn af Carl Georg Petersen (Side 35)
og Anna Jensen.

V 297. *Ella Margrethe Petersen*, født 1905 17. Aug., gift 1927
16. Septbr. med *Johannes Aage Christensen*, Maler i
Fuglebjerg.

6 Børn: VI 292—VI 297.

V 298. *Hans Eyvind Petersen*, født 1912 7. Decbr., Kommis i
Helsingør, gift.

V 299. *Erling Petersen*, født 1919 19. April, Frisør i Køben-
havn, gift.

V 300. *Ejlert Petersen*, født 1919 19. April, Slagter i Sorø.

V 301—V 302. 2 Børn af Peter J. Petersen (Side 35)
og Anna Justesen.

V 301. *Hans Just Petersen*, født 1916 19. Maj, Murer i Fugle-
bjerg.

V 302. *Marie Just Petersen*, født 1918 23. Febr.

V 303—V 306. 4 Børn af Otto C. Pedersen (Side 35)
og

V 303. *Hartvig*.

V 304. *Else*.

V 305. *Erna*.

V 306. *Oda*.

V 307—V 308. 2 Børn af Helga Louise Pedersen (Side 35)
og Rudolf Kollmorgen.

V 307. *Inger Margrethe Kollmorgen*, født 1918 2. April, gift
med *Andreasen*, København.

V 308. *Karen Elise Kollmorgen*, født 1920 14. April, gift med
Mikkelsen.

V 309. 1 Barn af Jens Peter Lerche (Side 36)
og Anna Eggers.

V 309. *Karla Lerche*, født 1901 1. Aug., gift 1923 9. Decbr.
med *Ernst Chr. Lerche*.

V 310. 1 Barn af Peter Christian Lerche (Side 36)
og Anna Clausen.

V 310. *Palma Johanne Lerche*, født 1909 15. April.

V 311—V 313. 3 Børn af Anna Vilhelmine Pedersen (Side 36)
og Anders Cappel.

V 311. *Lauge Cappel*, født 1913 9. Decbr.

V 312. *Yelva Nancy Cappel*, født 1915 2. Juni.

V 313. *Karen Alexandra Cappel*, født 1917 2. Oktbr.

V 314—V 318. 5 Børn af Vilhelm Chr. Pedersen (Side 36)
og Anna Jensen.

V 314. *Flemming Bjerregaard Pedersen*, født 1914 30. Septbr.

V 315. *Karen Kristine Bjerregaard Pedersen*, f. 1915 23. Nov.

V 316. *Ejvind Bjerregaard Pedersen*, født 1916 20. Maj.

V 317. *Kristen Rasmus Bjerregaard Pedersen*, f. 1918 7. Nov.

V 318. *Eggert Bjerregaard Pedersen*, født 1920 18. Juli.

V 319—V 323. 5 Børn af Knud Villiam Petersen (Side 37)
og Mathilde Jensen.

V 319. *Roar George Petersen*, født 1912 10. Febr.

V 320. *Mogens Rud Petersen*, født 1914 26. Oktbr.

V 321. *Eva Inge Lise Petersen*, født 1916 21. Decbr.

V 322. *Gregers Vagn Petersen*, født 1918 17. Oktbr.

V 323. *Yelva Birgitte Petersen*, født 1920 8. Septbr.

V 324—V 327. 4 Børn af Carl Peter Aug. Petersen (Side 37)
og Trine Dorthea Petersen.

V 324. *Tage Brix-Petersen*, født 1916 26. Febr., Montør i Sorø.

V 325. *Leo Brix-Petersen*, født 1920 12. Oktbr., Købmand i
Hvedstrup, gift 1944 30. Januar med *Adda Lindis
Hansen*, født 1922 6. Febr.

1 Barn: VI 298.

V 326. *Henning Brix-Petersen*, født 1922 20. Maj, Chauffør i
Sorø, gift 1945 5. Aug. med *Käthe Kathrine Clausen*,
født 1925 12. Marts.

1 Barn: VI 299.

V 327. *Helga Brix-Petersen*, født 1928 16. Juli.

V 328—V 333. 6 Børn af Valdemar Johs. Petersen (Side 37)
og Marentine Petersen.

V 328. *Robert Lund Petersen*, født 1911 27. Januar.

V 329. *Axel Rothe Petersen*, født 1912 5. Novbr., var Politi-
betjent i København, død 1945 14. Januar i Krigs-
fangelejren i Mühlberg.

V 330. *Oda Ragnhild Petersen*, født 1914 7. Oktbr.

V 331. *Alice Mathea Petersen*, født 1916 7. Januar.

V 332. *Gudrun Ada Petersen*, født 1919 26. Juli.

V 333. *Svend Frederik Henning Lund Petersen*, født 1927
9. April.

V 334—V 335. 2 Børn af Helge Petersen (Side 37)
og Nicoline Fosgerau.

V 334. *Ruth Fosgerau Petersen*, født 1921 8. Juli.

V 335. *Grethe Fosgerau Petersen*, født 1924 27. Juli.

Slægtled VI.

VI 1—VI 9. Vilhelm Niensens 9 Børn. (Side 37).

VI 1. *Peter Erik Helge Nielsen*, Frisør i Slagelse, født 1910
16. Maj, gift 1937 3. Januar med *Inger Margrethe
Kornbech Hansen*, født 1912 25. Maj.



3 Børn:

VII 1. *Margit Kornbech Nielsen*, født 1939 12. April.

VII 2. *Anne Kornbech Nielsen*, født 1942 7. Juni.

VII 3. *Birthe Kornbech Nielsen*, født 1946 15. April.

VI 2. *Else Marie Nielsen*, født 1912 18. Januar, er hjemme.

VI 3. *Karoline Nielsen*, født 1913 9. Juni, død 1914 26. Septbr.

VI 4. *Karoline Ruth Nielsen*, født 1915 22. Aug., gift med
Carlos Christian Bering Mehl, født 1914 4. Januar i
Argentina, bor i København.

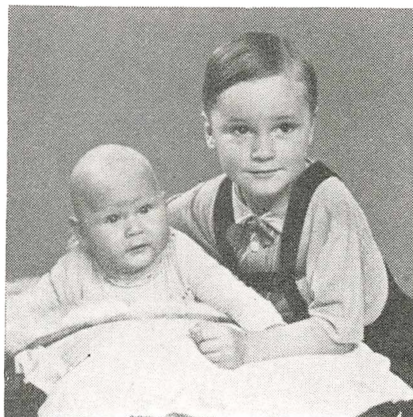

2 Børn:

VII 4. *Jørgen Bering Mehl*, født 1941 19. Januar.

VII 5. *Leif Bering Mehl*, født 1944 21. Febr.

VI 5. *Harald Hagbard Nielsen*, født 1917 15. Maj, Landmand i St. Restrup, uddannet som Mejerist, gift 1946 7. Juni med *Guðrun Husum Larsen*, født 1919 23. Decbr.

VI 6. *Vilhelm Siegfred Nielsen*, født 1919 1. Juni, er Landmand.

VI 7—8. Tvillingpiger, fødte 1922 18. Aug., begge døde 25. Decbr s. A.

VI 9. *Knud Nielsen*, født 1923 27. Novbr., dyrlægestuderende.

VI 10—VI 11. Halfdan Andersens 2 Børn. (Side 38).

VI 10. *Magda Randrup Andersen*, født 1911 1. Juli, gift 1937 med Gaardejer *Albert Christensen* i Herlufmagle, født 1903 29. Januar, død 1937 22. April.

1 Barn:

VII 6. *Tove Christensen*, født 1937 31. Juli.

VI 11. *Henny Randrup Andersen*, født 1912 8. Juli, gift 1936 med *Knud Cordes*, Slagtermester i Kyse, født 1909 16. Marts.

1 Barn:

VII 7. *Gunner Randrup Cordes*, født 1943 5. Januar.

VI 12—VI 15. Fru Anna Rasmussens 4 Børn. (Side 38).

VI 12. *Halfdan Rasmussen*, Købmand i København, gift 1937 17. Aug., Ægteskabet opløst.

1 Barn:

VII 8. *Torben Halfdan Rasmussen*, født 1944 8. Maj.

VI 13. *Herman Rasmussen*, Bager i København, født 1916 6. Aug., ugift.

VI 14. *Anna Rasmussen*, født 1917 23. Decbr., gift 1938 4. Novbr. med *Herluf Holm*, født 1913 18. Oktbr., Slagter i Roskilde.

1 Barn:

VII 9. Udøbt Pige, død 1945 18. Aug., 1 Dag gl.

VI 15. *Karen Rasmussen*, født 1921 5. Juli, gift 1943 2. Januar med *Henning Emil Pedersen*, født 1919 3. Juli, Metal-drejer i Vanløse.

1 Barn:

VII 10. *Sonja Pedersen*, født 1944 30. Oktbr.

VI 16—VI 20. LauritsLarsens 5 Børn. (Side 38).

VI 16. *Ellen Larsen*, født 1899 17. Juni.

VI 17. *Vilhelm Larsen*, født 1900 3. Oktbr.

VI 18. *Esther Larsen*, født 1902 25. Januar, gift med Gaardejer i Gilleleje *Chr. Clausen*, født 1897 2. Januar.

8 Børn:

- VII 11. *Karen Elisabeth Hansigne Clausen*, født 1928
3. April.
- VII 12. *Ragnhild Anna Clausen*, født 1930 18. Novbr.
- VII 13. *Ebba Charlotte Clausen*, født 1932 5. Januar.
- VII 14. *Grethe Clausen*, født 1934 1. Febr.
- VII 15. *Birthe Clausen*, født 1935 12. April.
- VII 16. *Jørgen Clausen*, født 1936 9. April.
- VII 17. *Johanne Clausen*, født 1937 24. April.
- VII 18. *Eigil Anton Clausen*, født 1939 18. Decbr.
- VI 19. *Anna Larsen*, født 1906 2. April.
- VI 20. *Johannes Egede Folmer Larsen*, født 1918 2. Marts,
Lærer i Tisvilde, gift 1942 30. Oktbr. med *Olga Inge
Elisabeth Andersen*, født 1919 28. Marts.
3 Børn:
- VII 19. *Søren Larsen*, født 1942 12. Decbr.
- VII 20. *Jens Larsen*, født 1944 29. Juli.
- VII 21. *Marianne Larsen*, født 1945 30. Juni.

VI 21—VI 28. Søren Hansens 8 Børn. (Side 39).

- VI 21. *Hans Christian Hansen*, født 1899 8. Marts, død 1900
20. Maj.
- VI 22. *Anna Marie Hansen*, født 1900 30. Marts, død 1912
29. Maj.
- VI 23. *Else Christine Hansen*, født 1901 22. Juni, død 1934
11. Febr., gift 1925 10. Aug. med *Marius Johansen*,
Cyklehandler.
1 Barn:
- VII 22. *Gudrun Johansen*, født 1931 17. Maj, død
1931 11. Oktbr.

- VI 24. *Johanne Elisabeth Hansen*, født 1902 23. Decbr., gift 1933 30. April med *Jens Kristian Hansen*, Arbejdsmand i Haslev, født 1901 24. Maj.
 2 Børn:
 VII 23. *Søren Hansen*, født 1934 7. Novbr.
 VI 24. *Agnete Hansen*, født 1943 11. Decbr.
- VI 25. *Hans Chr. Aage Hansen*, f. 1904 6. April Lærer i Sdr. Næraa, Fyn, g. m. *Dagmar M. E. Nielsen*, f. 1906.
 2 Børn:
 VII 25. *Aage Elsborg Hansen*, født 1931 1. Maj.
 VII 26. *Marie Elsborg Hansen*, født 1933 25. Juni.
- VI 26. *Johannes Egede Hansen*, født 1906 19. Marts, gift 1934 29. April med *Ane Sofie Jensen*, født 1910 5. Novbr.
 3 Børn:
 VII 27. *Verner Hansen*, født 1936 1. Febr., død 1936 28. Oktbr.
 VII 28. *Jens Egede Hansen*, født 1937 1. Novbr.
 VII 29. Datter, født og død 1943 3. Oktbr.
- VI 27. *Simon Jørgen Hansen*, født 1907 1. Novbr., Kommune­lærer i København, gift 1931 12. Juli med *Else Bartholdt Olsen*, født 1907 7. Febr., Kommunelærerinde i København.
 2 Børn:
 VII 30. *Arne Hansen*, født 1932 13. Aug.
 VII 31. *Inge Hansen*, født 1935 25. Aug.
- VI 28. *Peter Alfred Hansen*, født 1909 24. Oktbr., Kabelmester i Aars, gift 1937 1. Aug. med *Birtha Jensen Dahl*, født 1905 21. Marts.

VI 29—VI 30. Simon P. Simonsens 2 Børn. (Side 39).

- VI 29. *Karen Simonsen*, født 1903 6. Decbr., gift med Skovejer Bjørn.
 1 Barn: VII 32.

VI 30. *Ebba Kirstine Valborg Simonsen*, født 1908 19. Maj, gift 1932 19. Maj med *Erik Krog Aage*, Landsretssagfører i Næstved, født 1905 29. April.

4 Børn:

VII 33. *Lif Aage*, født 1933 16. Septbr.

VII 34. *Gerd Aage*, født 1935 2. Marts.

VII 35. *Fin Krog Aage*, født 1939 16. Marts.

VII 36. *Iben Aage*, født 1942 7. Marts.

VI 31—VI 33. Christian Kroghs 3 Børn. (Side 39).

VI 31. *Niels Henry Christoffer Krogh*, født 1905 12. Septbr., Gaardejer i Hagenskov, gift med *Magda Kirstine Fisker*, født 1910 7. Aug.

4 Børn:

VII 37. *Henning Christian Krogh*, født 1936 28. Maj.

VII 38. *Inger Elise Krogh*, født 1938 20. April.

VII 39. *Birgit Agnethe Krogh*, født 1941 10. Marts.

VII 40. *Nils Erling Krogh*, født 1945 2. Juli.

VI 32. *Johannes Egede Krogh*, født 1907 18. Febr., Forpagter i Snesev, gift 1937 17. Septbr. med *Anna Margrethe Christiansen*, født 1913 18. Septbr.

3 Børn:

VII 41. *Arne Krogh*, født 1939 14. Decbr.

VII 42. *Aksel Krogh*, født 1941 19. April.

VII 43. *Gunner Krogh*, født 1945 18. Juni.

VI 33. *Else Marie Krogh*, født 1910 24. Marts, eksam. Hus-holdningslærerinde, gift 1937 23. Juni med *Kristen Bjerrum Lærke*, født 1899 6. Febr., Landbrugskandidat etc. i Haslev.

4 Børn:

VII 44. *Jens Kristian Krogh Lærke*, født 1938 26. Maj.

VII 45. *Otto Bjerrum Lærke*, født 1941 14. Septbr.

VII 46. *Eva Bjerrum Lærke*, født 1943 20. Juli.

VII 47. *Ulla Bjerrum Lærke*, født 1945 30. Maj.

VI 34—VI 37. Egede Jensens 4 Børn. (Side 39).

VI 34. *Sigrid Agnete Jensen*, født 1913 19. Septbr., Lærerinde.

VI 35. *Harald Immanuel Jensen*, født 1916 16. Marts, død 1916 21. Decbr.

VI 36. *Harald Egede Jensen*, født 1918 9. Febr., studerer Teologi i København, gift 1943 22. Maj med *Johanne Marie Larsen*, født 1916 20. Marts.

1 Barn:

VII 48. *Torben Egede Jensen*, født 1944 10. Juni, død 1945 24. Januar.

VI 37. *Erna Marie Jensen*, født 1922 18. Decbr., gift 1943 16. Oktbr. med *Jens Peter Rasmussen*, født 1915 22. Aug., Bestyrer i Vindstrup.

2 Børn:

VII 49. *Henning Egede Rasmussen*, f. 1944 15. Sept.

VII 50. *Erik Egede Rasmussen*, f. 1946 2. Maj.

VI 38—VI 43. Niels Chr. Damsbos 6 Børn. (Side 39).

VI 38. *Sylvester Damsbo*, født 1917 7. Maj, Gaardbestyrer i Sallinge, gift 1946 17. Maj med *Inger Nielsen*, født 1923 16. Septbr.

VI 39. *Clara Damsbo*, født 1918 5. Decbr., gift 1943 22. Oktbr. med *Søren Rasmussen*, født 1915 18. Maj, Gaardejer i Brændekilde.

1 Barn:

VII 51. *Inger Marie Rasmussen*, født 1945 12. Aug.

VI 40. *Edith Damsbo*, født 1920 18. Juni, gift 1942 8. Marts med *Axel Boe*, Gaardejer paa Helnæs.

1 Barn:

VII 52. Søn, født Marts 1946.

VI 41. *Poul Damsbo*, født 1922 13. Juni.

VI 42. *Gudrun Damsbo*, født 1924 24. Novbr.

VI 43. *Anna Marie Damsbo*, født 1929 13. Juli.

VI 44—VI 51. Søren Andersens 8 Børn. (Side 40).

VI 44. *Ernst Andersen*, født 1922 6. Marts, Bestyrer i Dianalund, gift 1945 18. Maj med *Elly Louise Marie Jensine Pedersen*, født 1924 4. Febr.

1 Barn:

VII 53. *Asta Damsbo Andersen*, født 1946 20. Febr.

VI 45. *Asta Elisabeth Andersen*, født 1923 22. Aug., død 1925 7. Aug.

VI 46. *Ebba Marie Andersen*, født 1925 9. Decbr.

VI 47. *Richard Andersen*, født 1928 17. Aug., Gartnerlærling i Dianalund.

VI 48. *Henry Andersen*, født 1930 5. April.

VI 49. *Jørgen Andersei*, født 1932 27. Marts.

VI 50. *Ellen Marie Andersen*, født 1936 21. Juni.

VI 51. *Klara Elise Andersen*, født 1937 2. Oktbr.

VI 52—VI 53. Peter Damsbos 2 Børn. (Side 40).

VI 52. *Erna Ruth Damsbo*, født 1920 30. April, gift 1939 29. Maj med *Ejner Berggren-Klausen*, Fabrikant i København, født 1918 2. Novbr.

3 Børn:

VII 54. *Ulla Berggren-Klausen*, født 1939 16. Oktbr.

VII 55. *Peter Berggren-Klausen*, født 1941 13. Febr.

VII 56. *Jytte Berggren-Klausen*, født 1942 3. Juli.

VI 53. *Svend Aage Damsbo*, født 1924 14. Oktbr., Salgsassistent i København.

VI 54—VI 59. Rikard Andersens 6 Børn. (Side 40).

VI 54. *Knud Andersen*, født 1928 1. Febr.

VI 55. *Ejnar Andersen*, født 1931 5. Januar.

VI 56. *Poul Andersen*, født 1932 7. Oktbr.

VI 57. *Johannes Andersen*, født 1933 22. Novbr., død 1938 25. Januar.

VI 58. *Erik Andersen*, født 1936 4. Marts.

VI 59. *Gunner Andersen*, født 1938 27. Juli.

VI 60—VI 62. Ole Christensens 3 Børn. (Side 40).

VI 60. *Poul Erhardt Reinholdt Christensen*, født 1903 12. Aug., Vognmand i Lyngby.

VI 61. *Ole Gunner Reinholdt Christensen*, født 1906 4. Maj, Telefonmontør i Køge.

VI 62. *Hans Harald Reinholdt Christensen*, født 1913 13. Maj, Chauffør i København.

VI 63—VI 66. Frederik Sofus Christensens 4 Børn. (Side 40).

VI 63. *Karen Christensen*, født 1908 3. Novbr., Lærerinde i Ringsted.

- VI 64. *Erna Christensen*, født 1911 23. Maj, gift 1945 17. Marts med *Frede Hansen*, født 1913 22. Oktbr. i Skraверup.
- VI 65. *Poul Christensen*, født 1914 17. Juni, gift 1936 6. April med *Anna Nielsen*, født 1917 10. Oktbr.
2 Børn:
VII 57. *Lene Christensen*, født 1941 17. Januar.
VII 58. *Jytte Christensen*, født 1945 1. Juli.
- VI 66. *Jens Otto Christensen*, født 1917 23. Febr., død 1937 11. Juli, var Kommiss.
-

VI 67—VI 69. Peter Oluf Christensens 3 Børn. (Side 41).

- VI 67. *Niels Aage Christensen*, født 1910 13. April.
- VI 68. *Peter Ejnar Christensen*, født 1912 17. Marts.
- VI 69. *Astrid Christensen*, født 1913 30. Maj.
-

VI 70—VI 74. Søren Alfred Christensens 5 Børn. (Side 41).

- VI 70. *Poul Christensen*, født 1914 27. Juli, Formand paa Carlsberg Bryggerierne, gift 1938 27. Febr. med *Gerda Johanne Petersen*, født 1912 23. Juli.
- VI 71. *Dina Christensen*, født 1917 20. Juli, gift 1940 2. Novbr. med *Harry Emil Rasmussen*, født 1912 30. Juni, Gdr. i Ormidslev.
1 Barn:
VII 59. *Arne Rasmussen*, født 1944 31. Marts.
- VI 72. *Frederik Christensen*, født 1920 28. Juli, gift 1945 21. Oktbr. med *Ellen Grete Sørensen*, født 1926 30. Aug.
1 Barn:
VII 60. *Jens Alfred Christensen*, født 1946 10. April.

VI 73. *Johanne Christensen*, født 1920 28. Juli, gift 1944 4. Marts med *Poul Jensen*, født 1913 4. Marts, Forpagter i Forlev.

1 Barn:

VII 61. *Leif Erik Jensen*, født 1945 26. Aug.

VI 74. *Otto Peter Christensen*, født 1925 9. Januar, er hjemme.

VI 75—VI 82. Alfred Jensens 8 Børn. (Side 41).

VI 75. *Frederik Jensen*, født 1920 23. Juli, Tømrermester i Arløse, gift 1944 8. Januar med *Ester Jensen*, født 1923 14. Febr.

2 Børn:

VII 62. *Kurt Jensen*, født 1944 1. Juli.

VII 63. *Grete Jensen*, født 1945 13. Juli.

VI 76. *Aage Laurits Jensen*, født 1921 3. Decbr.

VI 77. *Anna Inga Jensen*, født 1923 25. Oktbr., gift 1945 28. Juni med *Asger Frederiksen*, født 1917 27. Maj, Landmand i Topshøj.

VI 78. *Asta Jensen*, født 1925 21. Juli.

VI 79. *Else Jensen*, født 1928 9. Juli.

VI 80. *Annalise Jensen*, født 1931 5. Febr.

VI 81. *Edith Jensen*, født 1933 10. Maj.

VI 82. *Ruth Jensen*, født 1936 25. Marts.

VI 83—VI 84. Peter Thomsens 2 Børn. (Side 41).

VI 83. *Bent Thomsen*, født 1928 19. Januar.

VI 84. *Tage Thomsen*, født 1929 17. Septbr.

VI 85—VI 86. Johannes Bagges 2 Børn. (Side 41).

VI 85. *Jørgen Ferdinand Bagge*, født 1933 29. Oktbr.

VI 86. *Kirsten Agnete Bagge*, født 1940 24. Maj.

VI 87—VI 88. Jens Peter Jensens 2 Børn. (Side 41).

VI 87. *Tove Kofoed Jensen*, født 1934 12. Marts.

VI 88. *Kaj Sørensen Jensen*, født 1937 5. April.

VI 89—VI 92. Christian Pedersens 4 Børn. (Side 42).

VI 89. *Agnes Elise Pedersen*, født 1914 7. Juni, gift 1937 4. Juli med *Kristen Adler Petersen*, født 1914 6. April Gaardejer i Fuldbby.

3 Børn:

VII 64. *Bodil Petersen*, født 1939 25. Juli.

VII 65. *Jens Erik Petersen*, født 1942 27. Januar.

VII 66. *Kirsten Adler Petersen*, født 1946 21. Marts.

VI 90. *Kirsten Margrethe Pedersen*, født 1916 24. Marts, gift 1941 26. Oktbr. med *Poul Jeppe Madsen*, født 1915 20. Oktbr., Ejer af Treskelsgaarden i Gimlinge Sogn.

2 Børn:

VII 67. *Ellen Marie Madsen*, født 1942 25. Novbr.

VII 68. *Niels Kristian Madsen*, født 1946 14. April.

VI 91. *Erna Pedersen*, født 1918 24. Novbr.

VI 92. *Knud Pedersen*, født 1921 5. Maj.

VI 93—VI 99. Peter Sofus Larsens 7 Børn. (Side 42).

VI 93. *Edith Larsen*, født 1919 29. Januar, død 20. Juni s. A.

VI 94. *Alice Larsen*, født 1920 6. April, gift 1944 28. Oktbr. med *Karl Bramming*, født 1916 16. Novbr., Gartner i Stautrup ved Aarhus.

1 Barn:

VII 69. *Else Bramming*, født 1945 20. Aug.

VI 95. *Gerda Larsen*, født 1921 28. Juni, gift 1942 26. Juli med *Carl Einer Thomsen Nielsen*, født 1919 12. Juli, Lærer i Tødsø paa Mors.

2 Børn:

VII 70. *Bjarne Nielsen*, født 1943 6. Maj.

VII 71. *Niels Peter Thomsen*, født 1946 18. Febr.

VI 96. *Otto Larsen*, født 1922 27. Aug., død 1923 5. April.

VI 97. *Erik Larsen*, født 1924 11. April.

VI 98. *Anna Dorteia Larsen*, født 1926 17. Marts.

VI 99. *Karen Margrethe Larsen*, født 1929 17. Oktbr.

VI 100—VI 101. Ole Larsens 2 Børn. (Side 42).

VI 100. *Asta Margrethe Larsen*, født 1934 10. Maj.

VI 101. *Tove Elise Larsen*, født 1937 13. Febr.

VI 102. Markus Johs. Bidstrups Barn. (Side 42).

VI 102. *Elly Kamma Johanne Bidstrup*, født 1919 17. April, gift 1939 26. Febr. med *Helmuth Christian Christensen*, født 1915 7. Januar, Arbejdsmand i København.

2 Børn:

VII 72. *Palle Bidstrup Christensen*, født 1940 22. Maj.

VII 73. *Per Bidstrup Christensen*, født 1945 19. Jan.

VI 103—VI 106. Oluf Davidsens 4 Børn. (Side 43).

VI 103. *Elisabeth Marie Davidsen*, født 1916 11. April, Lærerinde i Helsingør.

VI 104. *Poul Davidsen*, født 1918 24. Oktbr., Parc. i Krummerup Enghave, gift 1943 14. Juli med *Elly Hansen*, født 1918 11. Novbr.

2 Børn:

VII 74. *Jens Davidsen*, født 1945 29. April.

VII 75. *Ole Davidsen*, født 1945 29. April.

VI 105. *Verner Davidsen*, født 1923 22. Januar.

VI 106. *Svend Ole Davidsen*, født 1925 3. Juni.

VI 107. Kaj Niensens Søn. (Side 43).

VI 107. *Aksel Toft Nielsen*, født 1926 21. Januar.

VI 108—VI 109. Hans Buchwalds 2 Børn. (Side 43).

VI 108. *Poul Buchwald*, født 1915 25. Januar.

VI 109. *Svend Søren Buchwald*, født 1918 4. Marts.

VI 110. Ida Pedersens, f. Buchwalds, Datter. (Side 43).

VI 110. *Astrid Pedersen*, født 1923 26. Aug., juridisk studerende.

VI 111—VI 114. Laurits Pedersens 4 Børn. (Side 44).

VI 111. *Karl Holger Petersen*, født 1910 29. Novbr., bor i Haldagermagle, gift 1939 10. Maj med *Karen Margrethe Larsen*, født 1917 20. Aug.

1 Barn:

VII 76. *Keld Asger Petersen*, født 1945 12. Marts.

VI 112. *Ingeborg Frederikke Petersen*, født 1914 8. Aug.

VI 113. *Lovise Gerda Petersen*, født 1919 22. Marts, gift 1945 8. Decbr. med *Valdemar Petersen*, født 1909 21. Decbr., Forpagter i Arløse.

VI 114. *Magnus Daniel Petersen*, født 1920 21. April.

VI 115. Kristian Rasmussens Barn. (Side 44).

VI 115. *Eli Rasmussen*, født 1919 2. April, død 1919. 10. April.

VI 116. Christian Jørgensens Barn. (Side 44).

VI 116. *Kai Ørbæk Jørgensen*, født 1932 6. Septbr.

VI 117—VI 121. Karl Sørensens 5 Børn. (Side 44).

VI 117. *Niels Frederik Valdemar Sørensen*, født 1928 29. Sept.

VI 118. *Johannes Alfred Emil Sørensen*, født 1930 24. Febr.

VI 119. *Erna Julie Kristine Sørensen*, født 1932 26. Marts.

VI 120. *Ingrid Else Johanne Sørensen*, født 1934 20. Sept.

VI 121. *Carl-Aage Henning Sørensen*, født 1938 15. Marts.

VI 122. Dyrslæge Madsens Adoptiv søn. (Side 44).

VI 122. *Harald Madsen*, født 1930 18. Septbr.

VI 123—VI 124. Anders Larsens 2 Børn. (Side 45).

VI 123. *Ellen Margrethe Bruun Larsen*, født 1933 8. Aug.

VI 124. *Kirsten Elise Bruun Larsen*, født 1933 8. Aug.

VI 125. Oskar Larsens Barn. (Side 45).

VI 125. *Jens Gunnar Larsen*, født 1927 23. Decbr.

VI 126—VI 128. Poul Larsens 3 Børn. (Side 45).

VI 126. *Jens Gunnar Larsen*, født 1921 12. Marts, Lærer i Slagelse, gift 1945 17. Novbr. med *Ingrid Magda Christensen*, født 1926 1. Aug.

VI 127. *Kaj Erling Larsen*, født 1923 22. Febr., Bager, bor i U. S. A.

VI 128. *Ole Bernt Larsen*, født 1930 20. Febr., Radioteknikerlærling i Haslev.

VI 129—VI 133. 5 Børn fra Bønnekærsgaard. (Side 45).

VI 129. *Hans Villy Hansen*, født 1931 17. Januar.

VI 130. *Grethe Marie Hansen*, født 1933 6. Juni.

VI 131. *Annelise Laura Hansen*, født 1936 29. Marts.

VI 132. *Inge Kirsten Hansen*, født 1941 16. Febr.

VI 133. *Peder Oluf Hansen*, født 1946 4. Maj.

VI 134—VI 135. Kaj Victor Andersens 2 Børn. (Side 46).

VI 134. *Ellen Vibeke Andersen*, født 1931 15. Febr., død 1945 4. Juni.

VI 135. *Jørgen Leif Andersen*, født 1936 13. Juni.

VI 136. Thorvald Holger Niensens Barn. (Side 46).

VI 136. *Ole Frede Nielsen*, født 1945 17. Marts.

VI 137—VI 139. Chr. Carl Tramm 3 Børn. (Side 46).

VI 137. *Frits Christian Tramm*, født 1934 25. Juni.

VI 138. *Henning Ole Tramm*, født 1935 10. Decbr.

VI 139. *Hanne Tramm*, født 1944 17. Aug.

VI 140—VI 141. Johannes Løkkegaards 2 Børn. (Side 47).

VI 140. *Jørgen Løkkegaard*, født 1924 5. Decbr., stud. med.

VI 141. *Bent Løkkegaard*, født 1926 26. Novbr., stud. art.

VI 141A—VI 141B. Hans Bendtsens 2 Børn. (Side 47).

VI 141A. *Kirsten Bendtsen*, født 1932 30. Maj.

VI 141B. *Jørgen Bendtsen*, født 1935 10. Marts.

VI 142—VI 143. Bendt Bendtsens 2 Børn. (Side 47).

VI 142. *Sigrid Toft Bendtsen*, født 1921 7. Juni.

VI 143. *Margrethe Toft Bendtsen*, født 1923 2. April.

VI 144. Gunner Bendtsens Søn. (Side 48).

VI 144. *Bendt Møller Bendtsen*, født 1922 26. Decbr., Mejerist i Saksøbing, gift 1945 10. Oktbr. med *Grethe Lauritsen*, født 1921 19. Decbr.

VI 145—VI 146. Svend Jørgensens 2 Børn. (Side 48).

VI 145. *Birgit Jørgensen*, født 1925 23. Januar.

VI 146. *Ruth Ingrid Jørgensen*, født 1932 13. Novbr.

VI 147—VI 149. Alfred Bendtsens 3 Børn. (Side 48).

VI 147. *Inger Marie Bendtsen*, født 1923 27. Septbr., gift 1944 15. Juli med *Hans Kjeld Jensen*, født 1918 18. Marts, Dyr læge.

1 Barn:

VII 67. *Carin Lykkegaard Jensen*, født 1945 2. Juni.

VI 148. *Leif Bendtsen*, født 1928 12. Januar.

VI 149. *Keld Bendtsen*, født 1928 12. Januar.

VI 150—VI 153. Gunnar Jespersens 4 Børn. (Side 48).

VI 150. *Bodil Marie Jespersen*, født 1924 29. Aug.

VI 151. *Kirsten Jespersen*, født 1927 10. Maj.

VI 152. *Jens Jespersen*, født 1930 22. Aug.

VI 153. *Vilhelm Jespersen*, født 1930 22. Aug.

VI 154. Johan Hansens Barn. (Side 48).

VI 154. *Aksel Hansen*, født 1929.

VI 155—VI 156. Rikard Løkkegaards 2 Børn. (Side 48).

VI 155. *Grethe Løkkegaard*, født 1938 27. Juli.

VI 156. *Bent Søren Løkkegaard*, født 1946 15. Maj.

VI 157—VI 158. Frederik Løkkegaards 2 Børn. (Side 49).

VI 157. *Ingelise Løkkegaard*, født 1939 25. April.

VI 158. *Jørgen Axel Løkkegaard*, født 1943 23. Aug.

VI 159—VI 160. Ove Petersens 2 Børn. (Side 49).

VI 159. *Else Petersen*, født 1914 2. Decbr., gift 1941 7. Febr.
med *Aage Andersen*, født 1916 17. Juni, Gaardejer i
Snekkerup.

1 Barn:

VII 77. *Ellen Andersen*, født 1944 17. Novbr.

VI 160. *Ruth Petersen*, født 1922 21. Januar, gift 1944 23. Maj
med *Holger Søndergaard*, født 1920 22. Juli, bor i
Flakkebjerg.

2 Børn:

VII 78. *Kirsten Søndergaard*, født 1945 3. Maj.

VII 79. *Jørgen Søndergaard*, født 1946 15. Juni.

VI 161—VI 162. Theodor Petersens 2 Børn. (Side 49).

VI 161. *Ela Petersen*, født 1920 1. Aug., gift 1945 27. Novbr.
med *Hans Jørgen Nielsen*, født 1921 25. Febr., Boels-
mand i Tingjellinge.

VI 162. *Arno Petersen*, født 1922 17. Aug.

VI 163—VI 167. Alfred Larsens 5 Børn. (Side 49).

VI 163. *Asta Marie Larsen*, født 1913 20. Oktbr., gift 1938

29. Novbr. med *Kristian Nielsen*, Boelsmand i Slotsbjergby, født 1916 6. Marts.

4 Børn:

VII 80. *Bent Hjorth Nielsen*, født 1939 13. Juni.

VII 81. *Holger Hjorth Nielsen*, født 1941 4. Januar.

VII 82. *Arnth Hjorth Nielsen*, født 1942 9. Aug.

VII 83. *Agnethe Hjorth Nielsen*, født 1943 17. Marts.

VI 164. *Oda Karoline Larsen*, født 1916 27. Juni, gift 1938 31. Aug. med *Knud Emil Poulsen*, født 1912 4. Juli, Husmand i Vindstrup.

3 Børn:

VII 84. *Anna Solvejg Poulsen*, født 1939 6. Febr.

VII 85. *Eva Ruth Poulsen*, født 1942 23. Januar.

VII 86. *Knud Emil Poulsen*, født 1944 27. Febr.

VI 165. *Peter Vilhelm Lysgaard Larsen*, født 1918 4. Juli.

VI 166. *Rita Johanne Larsen*, født 1921 31. Marts.

VI 167. *Poul Johannes Lysgaard Larsen*, født 1923 6. Marts, gift 1945 23. Oktbr. med *Ryse Jensen*.

VI 168. Hans Jensens Søn. (Side 50).

VI 168. *Kaj Jensen*, født 1926 26. Decbr.

VI 169—VI 170. Edvard Jensens 2 Børn. (Side 50).

VI 169. *Allan Jensen*, født 1934 6. Juni.

VI 170. *Inge Jensen*, født 1939 5. Novbr.

VI 171—VI 172. Sigvald Jensens 2 Børn. (Side 50).

VI 171. *Jørgen Henning Jensen*, født 1929 11. Maj, død 1930 28. Marts.

VI 172. *Gunnar Egon Jensen*, født 1931 24. Januar.

VI 173. Poul Jacobsens Søn. (Side 50).

VI 173. *John Jacobsen*, født 1932 22. Marts.

VI 173A. Gunnar Jacobsens Søn. (Side 50).

VI 173A. *Ole Jacobsen*, født 1944 1. Novbr.

VI 174—VI 178. Johannes Jensens 5 Børn. (Side 51).

VI 174.

VI 175.

VI 176.

VI 177.

VI 178.

VI 179. Aage Jensens Barn. (Side 50).

VI 179. *Ib Skovgaard Jensen*, født 1934 28. Juli.

VI 180—VI 182. Børge Henriksens 3 Børn. (Side 50).

VI 180. *Karna Skovgaard Henriksen*, født 1938 22. Novbr.

VI 181. *Karl-Henning Skovgaard Henriksen*, født 1940, 13. Marts.

VI 182. *Betty Skovgaard Henriksen*, født 1943 3. Febr.

VI 183—VI 186. Karl Laurits Vendelbo Petersens 4 Børn.
(Side 50).

VI 183. *Ingrid Ulla Vendelbo Petersen*, født 1919 16. Maj,

gift 1943 19. Septbr. med *Frederik Oluf Johansen*, født 1917 17. Novbr., Kommis.

1 Barn:

VII 88. *Torben Vendelbo Johansen*, f. 1946 5. Febr.

VI 184. *Carl Alfred Vendelbo Petersen*, født 1925 31. Marts, Maskinarbejder i Glostrup.

VI 185. *Ruth Nanny Vendelbo Petersen*, født 1928 9. Decbr., Klinikassistent.

VI 186. *Frits Børge Vendelbo Petersen*, født 1930 12. Maj, Finmekaniker.

VI 186A—VI 186B. Thorvald Petersens 2 Børn. (Side 51).

VI 186A. *Ulla Jonna Petersen*, født 1926 20. Marts, Kontorassistent.

VI 186B. *Inga Jytte Petersen*, født 1929 25. Novbr., Kontorassistent.

VI 187. Johannes Niensens Barn. (Side 52).

VI 187. *Poul Erik Sofus Nielsen*, født 1940 3. Juli.

VI 188—VI 190. Ejner Christiansens 3 Børn. (Side 52).

VI 188. *Lilli Christiansen*, født 1936 26. Juni.

VI 189. *Grethe Christiansen*, født 1941 3. Novbr.

VI 190. Født 1946 18. April.

VI 191—VI 194. Valdemar Niensens 4 Børn. (Side 52).

VI 191. *Inge Nielsen*, født 1935 17. Novbr.

VI 192. *Else Nielsen*, født 1938 17. April.

VI 193. *Solvejg Nielsen*, født 1942 20. Febr.

VI 194. *Magdalene Nielsen*, født 1944 19. Marts.

VI 195—VI 198. Lars Jørgen Olsens 4 Børn. (Side 53).

VI 195. *Ingrid Johanne Engtoft Olsen*, født 1924 28. Febr.

VI 196. *Jørgen Ejvind Engtoft Olsen*, født 1928 25. Aug.

VI 197. *Jens Ove Engtoft Olsen*, født 1932 25. Juli.

VI 198. *Anne Elise Engtoft Olsen*, født 1935 10. Aug.

VI 199—VI 200. Jacob Johannes Jensens 2 Børn. (Side 53).

VI 199. *Gudrun Engtoft Jensen*, født 1930 28. Juli.

VI 200. *Doris Engtoft Jensen*, født 1936 23. Aug.

VI 201—VI 202. Kristian Boesens 2 Børn. (Side 53).

VI 201. *Inger Boesen*, født 1924 20. Marts.

VI 202. *Jens Peter Boesen*, født 1928 28. Marts.

VI 203—VI 204. Korneliussens 2 Børn. (Side 53).

VI 203. *Karen Anne Korneliussen*, født 1926 6. April.

VI 204. *Niels Peter Johannes Korneliussen*, født 1932 17. Jan.

VI 205. Henningsens Barn. (Side 54).

VI 205. *Hans Christian Henningsen*, født 1943 9. April.

VI 206—VI 207. Aksel Boesens 3 Børn. (Side 54).

VI 206. *Kirsten Elin Boesen*, født 1938 26. Maj.

VI 207. *John Arne Boesen*, født 1940 30. Maj.

VI 208. *Poul Erik Boesen*, født 1944 2. Juli.

VI 209—VI 209B. Hans P. Boesens 3 Børn. (Side 54).

VI 209. *Lise Boesen*, født 1939 28. Aug.

VI 209A. *Hans Iver Boesen*, født 1942 27. Decbr., død 1943 19. Febr.

VI 209B. *Irene Boesen*, født 1945 14. Decbr.

VI 210—VI 212. Knud Erland Petersens 3 Børn. (Side 54).

VI 210. *Svend Henning Petersen*, født 1930 15. Oktbr.

VI 211. *Hans Holger Petersen*, født 1932 30. April.

VI 212. *Knud Aage Petersen*, født 1940 7. April.

VI 213—VI 214. Sigurd Henning Pedersens 2 Børn. (Side 54).

VI 213. *Jørgen Pedersen*, født 1940 2. Decbr.

VI 214. *Sigrid Pedersen*, født 1942 31. Marts.

VI 215—VI 218. Niels Olav Petersens 4 Børn. (Side 54).

VI 215. *Niels Erik Petersen*, født 1936 25. Oktbr.

VI 216. *Bent Petersen*, født 1938 17. Marts.

VI 217. *Inge Petersen*, født 1940 6. Septbr.

VI 218. *Ole Petersen*, født 1946 17. Januar.

VI 219—VI 221. Bent Ellegaards 3 Børn. (Side 55).

VI 219. *Knud Ellegaard*, født 1942 2. Januar.

VI 220. *Søren Ellegaard*, født 1944 14. Januar.

VI 221. *Niels Ellegaard*, født 1945 30. Oktbr.

VI 222—VI 222A. Jens Hansens 2 Børn. (Side 55).

VI 222. *Poul Erik Hansen*, født 1944 6. Decbr.

VI 222A. *Troels Hansen*, født 1946 14. Maj.

VI 223—VI 225. Peder Ellegaards 3 Børn. (Side 55).

VI 223. *Peer Ole Ellegaard*, født 1936 31. Marts.

VI 224. *Niels Ole Ellegaard*, født 1939 6. Januar.

VI 225. *Klaus Ole Ellegaard*, født 1942 23. Januar.

VI 226—VI 227. Mogens Olsens 2 Børn. (Side 55).

VI 226. *Flemming Olsen*, født 1941 20. April.

VI 227. *Anne-Lise Olsen*, født 1943 16. Marts.

VI 228—VI 229. Henry Grøndals 2 Børn. (Side 56).

VI 228. *Ketty Grøndal*, født 1938 3. Decbr.

VI 229. *Bent Grøndal*, født 1942 7. Januar.

VI 230—VI 231. Helge Kjærs 2 Børn. (Side 56).

VI 230. *Astrid Kjær*, født 1937 22. Novbr.

VI 231. *Erling Kjær*, født 1940 10. April.

VI 232—VI 233. Knud Søgaard Andersens 2 Børn. (Side 56).

VI 232. *Helga Søgaard Andersen*, født 1931 25. Septbr.

VI 233. *Karen Søgaard Andersen*, født 1935 3. Aug.

VI 234—VI 235. Hakon Søgaard Andersens 2 Børn. (Side 57).

VI 234. *Morten Søgaard Andersen*, født 1942 4. April.

VI 235. *Jørgen Søgaard Andersen*, født 1944 22. Juni.

VI 236—VI 237A. Frode Søgaard Andersens 3 Børn. (S. 57).

VI 236. *Kirsten Søgaard Andersen*, født 1942 23. Febr.

- VI 237. *Sigrid Søgaard Andersen*, født 1943 24. Oktbr.
VI 237A. *Elisabeth Søgaard Andersen*, født 1946 19. Aug.
-

VI 238. C. C. Larsens Barn. (Side 57).

- VI 238. *Birgitte Bay Larsen*, født 1944 16. Juli.
-

VI 239. Børge Røndums Barn. (Side 58).

- VI 239. Søn.
-

VI 240—VI 242. Tage Røndums 3 Børn. (Side 58).

- VI 240. *Claudet Røndum*, født 1936 21. Oktbr.
VI 241. *Landra Røndum*, født 1937 26. Decbr.
VI 242. *Knud Røndum*, født 1942 26. Juni.
-

VI 243. Jens Møller Christensens Barn. (Side 59).

- VI 243. *Nyla Beth Christensen*, født 1944 27. Novbr.
-

VI 244. Poul Otto Christensens Barn. (Side 60).

- VI 244. *Stewart Conrad Christensen*, født 1931 25. Marts.
-

VI 245—VI 246. Oskar Christensens 2 Børn. (Side 60).

- VI 245. *Waiva Christensen*, født 1923 4. April, død 10. April.
VI 246. *Richard Irwin Christensen*, født 1931 5. Septbr.
-

VI 247. Hans Georg Christensens Barn. (Side 60).

- VI 247. *George Joy Christensen*, født 1938 21. Juli.

VI 248. Kenneth Gebharts Barn. (Side 61).

VI 248. *Keith Kenneth Gebhart*, født 1937 4. Juni.

VI 249. Ogee Johansens Barn. (Side 61).

VI 249. *Kathleen Ann Johansen*, født 1941 21. Decbr.

VI 250. Georg H. Mayes Barn. (Side 61).

VI 250. *Robert Hinkley Mayes*, født 1943 13. April, død 1946 28. April.

VI 251—VI 253. Walter Peter Johansens 3 Børn. (Side 62).

VI 251. *Jo Ann Johansen*, født 1935 14. Septbr.

VI 252. *Caroline Esther Johansen*, født 1937 21. Decbr.

VI 253. *Jannet Louise Johansen*, født 1941 26. Febr.

VI 254—VI 257. George Johansens 4 Børn. (Side 62).

VI 254. *James Elmer Johansen*, født 1936 2. Febr.

VI 255. *Joybell Johansen*, født 1939 10. Juli.

VI 256. *Karen Lee Johansen*, født 1941 9. Novbr.

VI 257. *Robert George Johansen*, født 1945 13. April.

VI 258. John Mark Johansens Barn. (Side 62).

VI 258. *Evelyn La Vonne Johansen*, født 1944 26. Oktbr.

VI 259—VI 262. Irving Rogers 4 Børn. (Side 63).

VI 259. *Margareth Joan Rogers*, født 1936.

VI 260. *Donald Irving Rogers*, født 1938.

VI 261. *Richard Eugene Rogers*, født 1940.

VI 262. *Norma Ann Rogers*, født 1945.

VI 263. Herbert B. Hansens Barn. (Side 63).

VI 263. *Herbert Bernie Hansen*, født 1943 13. Juli.

VI 264—VI 265. Hans P. Sjørøsløv Johnsens 2 Børn. (Side 64).

VI 264. *Karl Asger Johnsen*.

VI 265. *Lejf Sjørøsløv Johnsen*, født 1946 25. Januar.

VI 266—VI 267. Fru Else Schellenbergs 2 Børn. (Side 66).

VI 266. *Annelise Birgit Schellenberg*, født 1928 23. Novbr.

VI 267. *Steen Schellenberg*, født 1931 23. April.

VI 268—VI 270. Mogens Finn Stellingers 3 Børn. (Side 66).

VI 268. *Hanne Stelling*, født 1937 25. Januar.

VI 269. *Jens Holger Stelling*, født 1940 22. Marts.

VI 270. *Birgit Stelling*, født 1942 19. Febr.

VI 271—VI 273. Fru Inger Margrethe Falsters 3 Børn. (S. 67).

VI 271. *Elisabeth Falster*, født 1936 19. Maj.

VI 272. *Jørgen Falster*, født 1940 4. Juni.

VI 273. *Ebbe Falster*, født 1944 19. Marts.

VI 274—VI 276. Jørgen Henning Stellingers 3 Børn. (Side 67).

VI 274. *Nina Stelling*, født 1937 27. Oktbr.

VI 275. *Peter Stelling*, født 1939 14. Decbr.

VI 276. *Ole Stelling*, født 1943 27. Decbr.

VI 277—VI 280. Niels Madsens 4 Børn. (Side 67).

VI 277. *Peter Jørgen Madsen*, født 1936 12. Febr.

VI 278. *Jørgen Børge Madsen*, født 1938 17. April.

VI 279. *Frede Vagn Madsen*, født 1939 16. Juli.

VI 280. *Karen Annelise Madsen*, født 1942 22. Januar.

VI 281—VI 283. Fru Karen Marie Madsens 3 Børn. (Side 67).

VI 281. *Arne Henning Madsen*, født 1937 29. Maj.

VI 282. *Tagge Ingvard Madsen*, født 1940 8. April.

VI 283. *Birthe Marie Madsen*, født 1944 29. Septbr.

VI 284—VI 291. Laurits Christensens 8 Børn. (Side 68).

VI 284. *Niels Werner Christensen*, født 1926 26. Aug., død 1937 17. Maj.

VI 285. *Bodil Christensen*, født 1927 22. Septbr.

VI 286. *Ruth Christensen*, født 1928 17. Novbr.

VI 287. *Aron Christensen*, født 1930 23. Juni.

VI 288. *Stefan Christensen*, født 1931 20. Juli.

VI 289. *Preben Christensen*, født 1932 30. Septbr.

VI 290. *Else Christensen*, født 1934 24. Juni.

VI 291. *Karen Christensen*, født 1937 17. Aug.

VI 291A—VI 291C. Johannes Christensens 3 Børn. (Side 68).

VI 291A. *Arne Erik Christensen*, født 1928 2. Aug.

VI 291B. *Tagge Arvid Christensen*, født 1931 16. Juni.

VI 291C. *Inge Elinor Christensen*, født 1935 6. Marts.

VI 292—VI 297. Fru Ella Christensens 6 Børn. (Side 69).

VI 292. *Willy Christensen*, født 1927 29. Juli.

VI 293. *Kaj Christensen*, født 1930 17. April.

VI 294. *Grethe Christensen*, født 1931 4. April.

VI 295. *Bent Christensen*, født 1933 6. Januar.

VI 296. *Svend Christensen*, født 1938 8. Decbr.

VI 297. *Else Marie Christensen*, født 1941 5. Oktbr.

VI 298. Leo Brix-Petersens Barn. (Side 71).

VI 298. *Birgitte Brix-Petersen*, født 1945 23. Maj.

VI 299. Henning Brix-Petersens Barn. (Side 71).

VI 299. *Arne Brix-Petersen*, født 1946 18. Febr.

Slægtsgrenen »Kællerød«.

Slægtled I.

I 1—I 11. 11 Børn af Ole Andersen (Side 9)
og Else Nielsdatter.

I 1. „1783 22. Juni Dom. 1 p. Trin. døbt Gaardmand Ole Andersens Søn i Kielerød, *Anders*“, død 1842 17. Septbr., gift 1822 2. Novbr. med *Ellen Sørens datter* fra Brunemose, født 1796 16. Febr., død 1866 10. Maj. Gaardmand i Kællerød.

5 Børn: II 1—II 5.

I 2. *Rasmus Olsen*, døbt 1785 28. Marts, død 1862 4. Januar. „5. Febr. 1812 troløvet Ungk. Kongelig Garder til Fods Rasmus Olsen, Kjelrød, og Pigen Johanne Sørens datter, Brunemose, ægteviet 1812 28. Februar.“

Johanne Sørensdatter, døbt 1787 11. Marts, død 1859 22. Juli. Husmand i Langebjerg.

5 Børn: II 6—II 10.

I 3. *Niels Olsen*, døbt 1787 5. Aug., død 1850 19. Maj. 1^o gift 1812 18. Novbr. med *Margrethe Madsdatter*, som var født 1793 23. Oktbr., død 1846 28. April. 2^o gift 1846 26. Oktbr. med *Ane Marie Larsen*, 1794—1865, Enke efter Kromanden i Frederikskilde Peter Larsen. Gaardmand i Brunemose.

7 Børn: II 11—II 17.

I 4. *Lars Olsen*, døbt 1789 4. Oktbr., død 1831 21. Aug., Gaardmand i Næblerød, gift 1817 8. Novbr. med *Karen Jørgensdatter*, født 1794 23. Marts, død 1866 25. Maj.

3 Børn: II 18—II 20.

I 5. *Jørgen Olsen*, begr. 1792 20. Maj, 3 Uger gl.

I 6. *Karen Olesdatter*, begr. 1793 5. Maj, 14 Dage gl.

I 7. *Karen Olesdatter*, født 1794 5. Juni, død 1853 26. Aug., gift 1818 20. Febr. med *Christen Larsen*, Gaardmand i Brunemose, født ca. 1763, død 1846 13. Oktbr.

4 Børn: II 21—II 24.

I 8. *Jørgen Olsen*, født 1796 3. Decbr., død 1875 2. Septbr., Gaardmand i Sønderjellinge, gift 1827 31. Oktbr. med Enke *Kirsten Christensdatter*, født 1787, død 1874 3. Marts.

I 9. *Ane Marie Olesdatter*, født 1799 7. Oktbr., død 1858 26. Novbr., gift 1825 16. Decbr. med *Rasmus Jørgensen*, Boelsmand, Gyldenholm Hovmark, 1797—1858.

3 Børn: II 25—II 27.

I 10. *Hans Olsen*, født 1802 14. April, død 1871 16. Decbr., Gaardejer i Næblerød, gift 1832 16. Januar med sin Broder Lars' Enke, *Karen Jørgensdatter*.

1 Barn: II 28.

- I 11. „1805 28. Febr. født, d. 5. Marts hjemmedøbte Gjordemoderen Karen Jensdatter, Gmd. i Kjælørød Ole Andersens Søn *Peder*, som en Time efter døde.“

Slægtled II.

II 1—II 5. 5 Børn af Anders Olsen (Side 100)
og Else Sørensdatter.

- II 1. *Ole Andersen*, født 1823 19. Juni, død 1893 16. Oktbr., ejede Fødegaarden „Kallehavegaard“ i Kællerød, gift 1857 17. Decbr. med *Kirsten Hansdatter*, født 1834 24. Maj, død 1908 9. Novbr.
7 Børn: III 1—III 7.
- II 2. *Else Andersdatter*, født 1824 24. Decbr., død 1887 28. Marts, gift 1855 7. Aug. med Gmd. *Niels Jørgensen* i Krøjerup, født 1824 27. Marts, død 1898 27. Febr.
5 Børn: III 8—III 12.
- II 3. *Søren Andersen*, født 1827 19. Maj, død 1903 11. Septbr., Gaardejer i Tjustrup, gift 1857 26. Juni med *Anne Lisbeth Madsdatter*, født 1832 8. Marts, død 1898 21. Febr.
4 Børn: III 13—III 16.
- II 4. *Berthe Marie Andersdatter*, født 1829 29. Oktbr., død 1890 15. Septbr., gift 1857 16. Febr. med *Hans Rasmussen*, Gaardejer i Langebjerg, født 1819 4. Oktbr., død 1900 7. Juli.
7 Børn: III 17—III 23.
- II 5. *Lars Andersen*, født 1833 3. Juni, død 1893 15. Septbr., Gaardmand i Kællerød, gift 1862 17. Oktbr. med *Karen Thomsen*, født 1842 14. Novbr., død 1900 14. Marts.
12 Børn (foruden 3 dødfødte): III 24—III 35.

II 6—II 10. 5 Børn af Rasmus Olsen (Side 100)
og Johanne Sørensdatte.

- II 6. *Anne Marie Rasmusdatter*, født 1812 29. Maj, død 1890 10. Febr., gift 1831 16. Juli med *Mads Jørgensen*, Gmd. i Vindstrup, født 1798 8. Maj, død 1867 6. Febr.
3 Børn: III 36—III 38.
- II 7. *Søren Rasmussen*, født 1814 4. Juni, død 1903 21. Febr., Gaardmand i Næblerød, gift med *Kirstine Halling*, født 1812, død 1894 13. Juli. Ægteskabet var barnløst.
- II 8. *Hans Rasmussen*, se under II 4, Side 102.
- II 9. *Else Rasmusdatter*, født 1826 12. Marts, død 1900 10. Januar, gift 1846 4. Septbr. med *Lars Christensen*, født 1818 9. Oktbr., død 1891 10. Decbr., Gmd. i Brunemose.
7 Børn: III 39—III 45.
- II 10. *Ole Rasmussen*, født 1828 2. Novbr., død 1862 17. Maj, Gaardejer i Stenstrup, gift 1860 19. Maj med *Kirstine Magdalene Sundby*, født 1836 11. Decbr., død 1916 19. April.
1 Barn: III 46.
-

II 11—II 17. 7 Børn af Niels Olsen (Side 101)
og Margrethe Madsdatter.

- II 11. *Hans Nielsen*, født 1813 14. Aug, død 1851 8. Febr. Gaardmand i Brunemose, gift 1848 28. Oktbr. med *Johanne Jensen*, født 1821 17. Maj, død 1899 13. Jan. Ægteskabet var barnløst. Enken 2^o gift 1851 23. Maj med *Jens Nielsen*, Gmd. i Brunemose, født 1820 27. Decbr., død 1890 3. Aug.
- II 12. *Kirsten Nielsdatter*, født 1815 3. Decbr., død 1872 16. Marts, 1^o gift 1833 13. Novbr. med Gaardmand i Tjustrup *Peder Nielsen*, født 1800, død 1853 27. Novbr., og han var Enkemand efter *Kirsten Rasmusdatter*, 1799—1833. 2^o gift 1856 15. Oktbr. med *Hans Larsen*, født 1826 25. Aug., død 1870 1. Marts; han overtog Gaarden.
5 Børn: III 47—III 51.

- II 13. *Else Nielsdatter*, født 1817 15. Novbr., død 1864 4. Jan.,
1^o gift 1837 7. Novbr. med *Peter Sørensen*, født 1793
død 1848 14. April, Gmd. i Haldagerlille. 2^o gift 1853
17. Juni med *Anders Jensen*, født 1819 24. Novbr.,
død 1897 19. Marts, Gmd. i Haldagerlille.
6 Børn: III 52—III 57.
- II 14. *Ane Marie Nielsdatter*, født 1827 27. Juli, død 5 Dage gl.
- II 15. *Ole Nielsen*, født 1823 15. Marts, død 1833 4. Decbr.
- II 16. *Anne Marie Nielsen*, født 1826 20. Decbr., død 1890 1.
Juni, gift 1852 8. Maj med *Hans Christensen*, Gmd. i
Borød, født 1820 8. Septbr., død 1910 7. Febr.
1 Barn: III 58.
- II 17. *Lars Nielsen*, født 1831 29. Maj, død 4 Dage gl.

II 18—II 20. 3 Børn af Lars Olsen
og Karen Jørgensdatter (Side 101).

- II 18. *Lars Larsen*, født 1819 4. April, død 1903 5. Juli, Gaard-
mand i Vemmeløse. 1^o gift 1849 20. Maj med Enken
Ane Jørgensdatter, født 1817 26. Januar, død 1854
9. Maj. 2^o gift 1854 13. Oktbr. med *Kirsten Thomsen*,
født 1832 28. Aug., død 1869 21. April.
10 Børn: III 59—III 68.
- II 19. *Else Larsdatter*, født 1821 10. Aug., død 1823 14. Novbr.
- II 20. *Ole Larsen*, født 1824 14. Oktbr., død 1831 28. Juli.

II 21—II 24. 4 Børn af Karen Olesdatter
og Christen Larsen (Side 101).

- II 21. *Lars Christensen*, se foran, Side 103.
- II 22. *Hans Christensen*, se ovenfor, Side 104.

II 23. *Ole Christensen*, født 1824 8. Januar, død 1902 27. Okt.,
Parcellist i Eskildstrup, gift med *Johanne Marie Chri-
stensen*, født 1831 29. Maj, død 1903 24. Decbr.
10 Børn: III 69—III 78.

II 24. *Else Christensdatter*, født 1825 3. Septbr., død 1911 30.
Marts, gift 1845 13. Septbr. med *Mads Larsen*, Gmd.
i Eskildstrup, født 1818 15. Juli, død 1882 1. Febr.
12 Børn: III 79—III 90.

II 25—II 27. 3 Børn af Ane Marie Olesdatter
og Rasmus Jørgensen (Side 101).

II 25. *Else Rasmusdatter*, født 1826 7. Juni, død, gift 1858 15.
Oktbr. med *Hans Christian Pedersen*, Gyldenholms
Hovmark.
2 Børn: III 91—III 92, begge døde som smaa.

II 26. *Kirstine Rasmusdatter*, født 1830 6. Oktbr., død 1884 28.
Oktbr., gift 1862 4. April med *Peder Nielsen*, født
1837 7. Septbr., Haldagermagle Mark.

II 27. *Ane Marie Rasmusdatter*, født 1839 12. April, død 1918
21. Febr., gift 1862 27. Maj med *Niels Frederik Pe-
dersen*, født 1834 22. Aug., død 1905 12. Febr., Boels-
mand, Gyldenholm Hovmark.
2 Børn: III 93—III 94.

II 28. 1 Barn af Hans Olsen
og Karen Jørgensdatter (Side 101).

II 28. *Kirsten Hansdatter*, født 1835 22. April, død 1904 25.
Febr., gift 1859 8. Juni med *Anders Sørensen*, født
1828 13. Juli, død 1887 11. Decbr., Ejer af Bønnekær-
gaard i Haldagerlille.
9 Børn: Se ovenfor „Haldagerlille“, Side 20.

Slægtled III.

III 1—III 7. 7 Børn af Ole Andersen
og Kirsten Hansdatter (Side 102).

III 1. *Ulrikka Maria Andersen*, født 1859 24. Marts, død 1934 12. Maj, gift 1885 9. Maj med *Hans Peter Jensen*. Ejer af Bakkegaard (opr. Brændtebakkegaard) i Tjustrup, født 1852 8. Decbr., død 1923 3. Januar.

6 Børn: IV 1—IV 6.

III 2. *Lars Christian Andersen*, født 1861 6. Juni, død 1928 17. Juli, Gaardejer i Brunemose, gift 1891 16. Novbr. med *Kristine Julie Kofoed*, født 1870 31. Decbr., død 1935 29. Novbr.

7 Børn: IV 7—IV 13.

III 3. *Rasmus Johannes Andersen*, født 1864 3. April, død 1938 15. Septbr., ejede Slægtsgaarden i Kællerød, gift 1900 2. Novbr. med *Anna Kathrine Nielsen*, født 1880 10. Septbr.

5 Børn: IV 14—IV 18.

III 4. *Ellen Andersen*, født 1866 7. Novbr., 1^o gift 1898 3. Maj med *Anders Morten Andersen*, 1866—1900, Mejeribestyrer i Gimlinge = III 26. 2^o gift 1917 15. Novbr. med *Hans Hansen*, født 1870 22. Septbr., død 1937 8. Febr., Gaardejer i Hørhaven.

1 Barn: IV 19.

III 5. *Ole Andersen*, født 1868 12. Novbr., Handelsingartner i Islevmark, gift 1898 15. April med *Kristine Andersen*, født 1879 15. April.

2 Børn: IV 20—IV 21.

III 6. *Hans Andersen*, født 1871 9. Juni, død 1873 28. Juni.

III 7. *Hans Andersen*, født 1874 7. Septbr., død 1888 22. April.

III 8—III 12. 5 Børn af Niels Jørgensen (Side 102)
og Else Andersdatter.

III 8. *Jens Vilhelm Nielsen*, født 1856 23. Maj, død 1940 12. Decbr., Gaardejer i Krøjerup, gift 1893 22. Septbr. med *Ane Kirstine Nielsen*, født 1860 8. Novbr., død 1923 27. Aug.

2 Børn: IV 22—IV 23.

III 9. *Karoline Kristine Nielsen*, født 1858 7. Decbr., død 1899 11. Marts, gift 1895 7. April med *Jens Peter Frederik Nielsen* fra Pedersborg, død 1921 5. Juni.

4 Børn: IV 24—IV 27.

III 10. *Anders Julius Nielsen*, født 1860 10. Januar, død 1923 24. Maj, Gdr. i Verup, gift 1891 21. Marts med *Ane Nielsen*, født 1867 7. Decbr.

6 Børn: IV 28—IV 33.

III 11. *Ellen Marie Nielsen*, født 1862 14. Septbr., død 1884 21. Januar.

III 12. *Jørgen Frederik Nielsen*, født 1868 16. Februar, Gdr. i Løng, gift 1896 29. Maj med *Karen Marie Hansine Andersen*, født 1878 28. Aug.

6 Børn: IV 34—IV 39.

III 13—III 16. 4 Børn af Søren Andersen (Side 102)
og Anne Lisbeth Madsdatter.

III 13. *Jens Peder Andersen*, født 1858 2. Marts, død 1938 14. Maj, Gdr. i Tjustrup, gift 1886 29. Oktbr. med *Kirstine Larsen*, født 1857 28. Juni, død 1941 24. Marts.

5 Børn: IV 40—IV 44.

III 14. *Carl Johannes Andersen*, født 1860 29. Januar, Gdr. i Næblerød, død 1932 1. Septbr., gift 1894 2. Maj med *Kirstine Johannesen*, født 1866 3. Novbr.

7 Børn: IV 45—IV 51.

- III 15. *Frederik Andersen*, født 1864 2. Febr., død 1938 19. Januar, Gdr. i Stenstrup, gift 1891 9. Maj med *Karen Larsen*, født 1868, død 1933 20. April.
10 Børn: IV 52—IV 61.
- III 16. *Ellen Marie Andersen*, født 1867 31. Marts, død 1933 25. April, gift 1889 26. April med *Rasmus Andersen*, Side 19.
Børnene: „Haldagerlille“ V 12—17, se Side 39.
-
- III 17—III 23. 7 Børn af Hans Rasmussen og Berthe Marie Andersdatter (Side 102).
- III 17. *Julie Christine Rasmussen*, født 1857 25. Decbr., død 1886 16. Decbr., gift 1886 5. Febr. med *Hans Sørensen*, Bødker i Vindstrup, født 1858 4. Novbr., død 1927 1. Aug.
Et dødfødt Barn, født 9. Decbr. 1886.
- III 18. *Anders Frederik Rasmussen*, født 1859 19. Marts, død 1940 19. Maj, Boelsmand i Næblerød, gift 1893 30. April med *Kirsten Anna Andersen*, født 1871 26. Juli.
4 Børn: IV 62—IV 65.
- III 19. *Johanne Emilie Rasmussen*, født 1861 22. Maj, død 1929 2. Marts, gift 1891 6. Maj med *Niels Olsen*, Husejer i Kirkerup, født 1860 25. Septbr.
5 Børn: IV 66—IV 70.
- III 20. *Ole Rasmussen*, født 1863 7. Juni, død 1942 29. Januar, Tømrer i Udlandet, gift 1891 12. Juli med *Christiane Ernestine Lisette Marie Martens*, født 1866 24. Aug., død 1931 3. Septbr.
4 Børn: IV 71—IV 74.
- III 21. *Christian Rasmussen*, født 1865 13. Aug., død 1933 9. Aug., Husmand i Brunemose, gift 1901 31. Juli med *Caroline Marie Hansen*, født 1876 5. Januar.
1 Barn: IV 75.

III 22. *Ellen Rasmine Rasmussen*, født 1867 26. Aug., død 1940 17. Maj, Husbestyrerinde i Hjemmet.

III 23. *Hans Rasmussen*, født 1869 1. Marts, død 1932 30. Marts, Gaardejer i Langebjerg.

III 24—III 35. 12 Børn af Lars Andersen (Side 102)
og Karen Thomsen.

III 24. *Maren Augusta Andersen*, født 1863 31. Aug., død 1915 4. April, gift 1884 15. Febr. med *Jørgen Peter Larsen*, Gdr. i Lyngø, født 1858 10. Febr., død 1943 29. Jan.
3 Børn: IV 76—IV 78.

III 25. *Ellen Oline Andersen*, født 1865 22. Marts, død 1914 19. Oktbr., gift 1890 25. April med *Johannes Emil Christensen*, Gdr. i Næblerød, født 1860 28. April, død 1926 7. Decbr.
7 Børn: IV 79—IV 85.

III 26. *Anders Morten Andersen*, født 1866 26. Novbr., død 1900 6. Januar, Mejeribestyrer i Gimlinge, gift 1898 3. Maj med *Ellen Andersen*, født 1866 7. Novbr.
1 Barn: IV 19.

III 27. *Christine Andersen*, født 1868 15. Novbr., død 1935 14. Oktbr., gift 1897 5. Febr. med *Hans Olsen*, født 1851 8. Decbr., død 1927 29. April, Gdr. i Vindstrup og i Næblerød.
2 Børn: IV 86—IV 87.

III 28. *Kirsten Anna Andersen*, født 1871 26. Juli, gift med *Frederik Rasmussen*, se Side 108.
4 Børn: IV 62—IV 65 = IV 87A—IV 87D.

III 29. *Hans Andersen*, født 1873 14. Septbr., Rentier i Tjustrup, gift 1912 26. April med *Karen Sofie Pedersen*, født 1882 23. Juli; de boede tidligere paa Stenagergaard i Kællerød.
2 Børn: IV 88—IV 89.

- III 30. *Maria Andersen*, født 1876 23. Juli, død 1939 10. Novbr., gift 1895 21. Decbr. med *Søren Rasmussen*, født 1874 27. Oktbr., bor nu i Borup.
8 Børn: IV 90—IV 97.
- III 31. *Frederik Andersen*, født 1878 30. Novbr., Pedel ved Statsskolen i Hillerød, gift 1908 3. Maj med *Adelaide Georgine Andersen*, født 1884 28. Marts.
3 Børn: IV 98—IV 100.
- III 32. *Ellen Andersen*, født 1881 18. Marts, død 24. Dec. s. A.
- III 33. *Julie Andersen*, født 1882 19. Novbr., død 1939 6. Okt., gift 1912 26. April med *Johannes Vilhelm Jørgensen*, født 1885 10. Oktbr., Husejer i Fuglebjerg.
2 Børn: IV 101—IV 102.
- III 34. *Carl Thomas Andersen*, født 1884 5. Juni, gift 1910 11. Decbr. med *Agnes Sagodine Olivia Andersen*, født 1884 10. Oktbr., Husmand i Bransmark.
6 Børn: IV 103—IV 108.
- III 35. *Ellen Andersen*, født 1885 16. Oktbr., død 1935 9. Febr., gift 1911 24. Febr. med *Carl Christian Jørgensen*, født 1884 10. Febr., død 1922 14. Maj, havde Ejendom i Lynge.
2 Børn: IV 109—IV 110.
-
- III 36—III 38. 3 Børn af *Anna Marie Rasmusdatter* (Side 103) og *Mads Jørgensen*.
- III 36. *Anne Lisbeth Madsdatter*, født 1832 8. Marts, død 1898 21. Febr., gift 1857 20. Juni med *Søren Andersen*, Side 102.
4 Børn: III 13—III 16, Side 107.
- III 37. *Johanne Marie Madsdatter*, født 1833 23. Aug., død 1903 14. Decbr., gift 1860 14. Decbr. med *Ole Rasmussen*, født 1838 14. Marts, død 1931 19. Marts i Sorø som fhv. Gaardejer i Eskildstrup.
4 Børn: IV 111—IV 114.

- III 38. *Caroline Madsdatter*, født 1846 18. Febr., død 1. Maj samme Aar.
-

Hans Rasmussens Børn, se III 17—III 23, Side 108.

- III 39—III 45. 7 Børn af Else Rasmusdatter (Side 103) og Lars Christensen.

- III 39. *Christian Christensen*, født 1848 4. Januar, død 1937 23. Septbr., Gdr. i Topshøj, gift 1876 20. Oktbr. med *Ane Marie Pedersen*, født 1850 2. Marts, død 1919 18. Marts.

3 Børn: IV 115—IV 117.

- III 40. *Peter Carl Christensen*, født 1850 28. April, død 1921 6. Aug, Gmd. paa Gyldenholm Mark, gift 1879 21. Novbr. med *Kirstine Jensen*, se Side 19.

3 Børn: Se „Haldagerlille“ V 20—V 22, Side 40.

- III 41. *Karoline Marie Christensen*, født 1852 13. Decbr., død 1926 14. Januar, gift 1874 15. Decbr. med *Niels Mortensen*, Gmd. i Tørnemark, født 1849 10. Febr., død 1931 12. Decbr.

3 Børn: IV 118—IV 120.

- III 42. *Rasmine Christine Christensen*, født 1855 10. Febr., død 1941 14. Marts, gift 1891 27. Maj med *Hans Pedersen*, Smed i Vindstrup Overdrev, født 1858 27. Maj, død 1938 5. Januar.

2 Børn: IV 121—IV 122.

- III 43. *Frederik Vilhelm Christensen*, født 1857 11. Decbr., fhv. Postbud i Fuglebjerg, gift 1894 16. Septbr. med *Hansine Jensen*, født 1859 23. Oktbr., død 1946 29. Oktbr.

3 Børn: IV 123—IV 125.

- III 44. *Johannes Emil Christensen*, født 1860 28. April, død 1926 7. Decbr., Gaardejer i Næblerød, gift 1890 25. April med *Ellen Oline Andersen* = III 25, Side 109.

7 Børn: IV 79—IV 85.

- III 45. *Ole Christensen*, født 1865 6. Oktbr., død 1943 10. Aug., Politibetjent i København, gift 1892 15. Juli med *Maria Caroline Jensen*, se Side 20.
3 Børn: Se „Haldagerlille“ V 39—V 41, Side 43.
2^o gift 1912 12. Aug. med *Dorthea Kathrine Kragh*, født 1883 15. Januar.
1 Barn: Se „Haldagerlille“ V 41A, Side 43.
-

III 46. Søn af Ole Rasmussen (Side 103)
og Kirstine Magdalene Sundby.

- III 46. *Christian Johannes Rasmussen*, født 1861 26. Maj, død 1937 19. Januar, Gaardejer i Stenstrup, gift 1884 22. Febr. med *Hansigne Larsen*, født 1863 4. Juni, død i København 1943 16. Marts.
6 Børn: IV 126—IV 131.
-

III 47—III 51. 5 Børn af Kirsten Nielsdatter (Side 103)
i begge Ægteskaber.

- III 47. *Niels Frederik Pedersen*, født 1834 22. Aug., død 1905 12. Febr., Boelsmand, Gyldenholm Mark, gift 1867 27. Maj med *Ane Marie Rasmusdatter*, født 1839 12. April, død 1918 21. Febr.
2 Børn: IV 132—IV 133.
- III 48. *Ellen Margrethe Pedersen*, født 1841 18. Maj, død 1924 4. Maj, gift 1864 2. Aug. med *Anders Jensen*, Gdr. i Haldagerlille, født 1819 24. Novbr., død 1897 19. Marts.

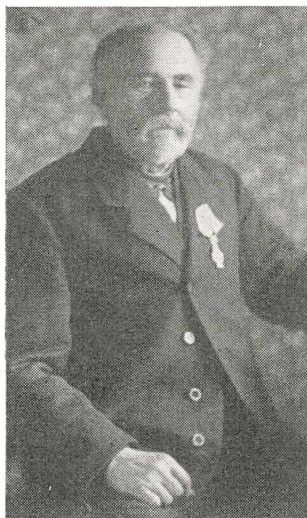

- III 49. *Lars Pedersen*, født 1845 27. Marts, død 1925 29. April, Gaardejer („Frøerlund“) og Sognefoged i Tjustrup, DM., gift 1871 4. Aug. med *Kirsten Hansen*, født 1849 10. Oktbr., død 1911 11. Novbr.
9 Børn: IV 134—IV 142.
- III 50. *Karen Marie Pedersen*, født 1848 17. Maj, død 1916 21. Septbr., gift 1876 3. Oktbr. med *Ole Pedersen*, Gdr. i Vindstrup, født 1851 13. Januar, død 1922 16. April.
1 Barn: IV 143.
- III 51. *Jørgen Peter Larsen*, født 1858 10. Febr., død 1943 29. Januar, Gdr. i Lyngge, gift 1884 15. Febr. med *Maren Augusta Andersen*, se Side 109 (III 24).
3 Børn: IV 76—IV 78, se Side 109.

III 52—III 57. 6 Børn af Else Nielsdatter (Side 104)
og Peder Sørensen.

- III 52. *Peder Søren Pedersen*, født 1838 5. Oktbr., død 1919 27. Aug., Gaardejer i Haldagerlille, gift 1867 2. Nov.

med *Karen Sophie Jørgensen*, født 1845 21. Juli, død 1922 26. Septbr.

9 Børn: IV 144—IV 152.

III 53. *Marie Pedersdatter*, født 1840 20. Januar, gift 1860 10. Juli med *Anders Larsen*, født 1824, Tømrer i Kirkerup. Udvandrede til Amerika.

III 54. *Ole Pedersen*, født 1841 12. Marts, død 1924 7. Januar, Gaardmand, gift 1867 14. Septbr. med *Karen Marie Pedersdatter*, født 1842 10. Juni, død 1921 21. Marts.
5 Børn: IV 153—IV 157.

III 55. *Lars Pedersen*, født 1843 3. Maj, død 1852 15. April.

III 56. *Niels Frederik Pedersen*, født 1845 20. Juli, død i Juli 1905, Gmd. i Skovsø, gift 1873 15. Novbr. med *Karen Marie Jørgensen*, født 1844 13. Marts.
5 Børn: IV 158—IV 162.

III 57. *Maren Margrethe Pedersdatter*, født 1847 13. Oktbr., død 1847 17. Novbr.

III 58. 1 Barn af *Anne Marie Nielsen* (Side 104) og *Hans Christensen*.

III 58. *Caroline Christensen*, født 1856 29. Febr., død ugift.

III 59—III 68. 10 Børn af *Lars Larsen* i begge Ægteskaber.

III 59. *Ole Larsen*, født 1849 21. Septbr., død 1903 26. Januar, Gmd. i Haldagermagle, gift 1885 11. Decbr. med *Ane Marie Mortensen* (Datter af en Halvsøster til *Faderen*), født 1853 8. Oktbr., død 1928 18. Maj.

III 60. *Niels Larsen*, født 1853 1. Marts, død 1932 2. Novbr., Gdr. i Sneslev, gift 1883 25. April med *Anna Sophie Jensen*, født 1860 16. Septbr., død 1924 17. Febr., se Side 20.

7 Børn: Se „Haldagerlille“ V 29—V 35, Side 42.

- III 61. *Ane Larsen*, født 1855 1. April, død 1922 20. Marts, gift 1881 22. Marts med *Rasmus Pedersen*, født 1837 21. Maj, død 1915 18. Maj, ejede Valdemarsminde.
10 Børn: IV 163—IV 172.
- III 62. *Kirstine Larsen*, født 1857 28. Juni, død 1941 24. Marts, gift 1886 29. Oktbr. med *Jens Peder Andersen*, 1858—1938, Gdr. i Tjustруп, se III 13, Side 107.
5 Børn: IV 40—IV 44.
- III 63. *Maren Larsen*, født 1859 16. Decbr., død 1933 25. Sept., gift 1886 17. April med *Anders Nielsen*, født 1847 23. April, død 1924 17. Juni, Gdr. i Vemmeløse.
5 Børn: IV 173—IV 177.
- III 64. *Else Marie Larsen*, født 1861 21. Januar, død 1938 14. Febr., gift 1883 20. Decbr. med *Jørgen Mortensen*, født 1857 3. Decbr., død 1918 29. Oktbr., Gdr. i Keldstrup.
8 Børn: IV 178—IV 185.
- III 65. *Frederikke Rasmine Larsen*, født 1864 22. April, død ca. 1872.
- III 66. *Nicoline Larsen*, født 1866 10. Januar, gift 1887 19. Oktbr. med *Jørgen Pedersen*, Gmd. paa Glænø, født 1855 27. April, død 1931 19. Maj.
8 Børn: IV 186—IV 193.
- III 67. *Karen Larsen*, født 1867 28. Maj, gift 1889 28. April med *Karl Jacob Jensen*, født 1861 27. Juni, Rentier i Vemmeløse.
3 Børn: IV 194—IV 196.
- III 68. *Kirsten Larsen*, født 1869 12. April, død samme Aar.

III 69—III 78. 10 Børn af Ole Christensen (Side 105)
og Johanne Marie Christensen.

- III 69. *Christian Christensen*, født 1856 1. Febr., død 1900 18. Septbr., Inspektionsbetjent i København, gift 1890 3.

- April med *Anna Valborg Elisabeth Christensen*, født 1871 27. Septbr., død 1945 2. Januar.
2 Børn: IV 197—IV 198.
- III 70. *Karen Marie Christensen*, født 1858 27. Juni, død 1859 24. Septbr.
- III 71. *Hans Christensen*, født 1860 30. Oktbr., død 1934 15. Juni, Gdr. i Vindstrup, gift 1890 22. Maj med *Marie Rasmussen*, født 1868 22. Maj, død 1936 18. Maj.
- III 72. *Christian Christensen*, født 1863 7. Maj.
- III 73. *Karen Marie Ulrikka Christensen*, født 1864 24. Marts, død 1925 24. Febr., gift 1893 11. Marts med *Anders Christian Olsen*, Parc. i Eskildstrup, død 1919 17. April.
6 Børn: IV 199—IV 204.
- III 74. *Frederik Ferdinand Christensen*, født 1868 3. Maj, død 1884 31. Juli.
- III 75. *Sofie Frederikke Christensen*, født 1869 2. Febr., gift 1895 16. Oktbr. med *Mogens Carl Mogensen*, født 1865 10. Septbr., fhv. Portner i Privatbanken i Kbhvn.
5 Børn: IV 205—IV 209.
- III 76. *Ole Christensen*, født 1871 7. Aug., død 1874 22. Maj.
- III 77. *Ole Christensen*, født 1874 19. Aug., gift 1901 16. Juni med *Sara Olsen*, født 1878 13. Maj, se „Haldagerlille“ V 18, Side 40.
3 Børn: Se „Haldagerlille“ VI 60—VI 62, Side 80.
- III 78. *Christen Peder Christensen*, født 1876 21. Septbr., død 1888 2. Okbr.
-
- III 79—III 90. 12 Børn af Mads Larsen og Else Christensdatter (Side 105).
- III 79. *Hans Madsen*, født 1845 22. Septbr., boede i Amerika, hvor han var gift og havde 5 Børn.

- III 80. *Christine Madsen*, født 1846 6. Maj, død 1905 19. Jan., gift 1870 10. Decbr. med *Niels Olsen*, født 1841 14. Oktbr., død 1914 6. Marts, Husmand i Eskildstrup Overdrev.
7 Børn: IV 210—IV 216.
- III 81. *Johanne Madsen*, født 1849 27. Januar, gift 1885 20. Marts med *Lars Emil Nielsen*, Gmd. i Faardrup, født 1851 30. Januar.
4 Børn: IV 217—IV 220.
- III 82. *Lars Christian Madsen*, født 1850 13. Decbr., boede i Amerika, gift med *Ane Larsen*, født 1851 22. Januar.
2 Børn: IV 221—IV 222.
- III 83. *Jens Peter Madsen*, født 1853 23. Marts, død 1903 2. Marts, Møllebygger i Hyllinge, gift 1886 27. Decbr. med *Ane Cathrine Nyboe*, født 1863 11. Febr., død 1938 6. Marts.
7 Børn: IV 223—IV 229.
- III 84. *Carl Christian Madsen*, født 1855 26. Marts, fhv. Møller i Karrebæk, gift 1889 4. Oktbr. med *Ane Kirstine Jensen*, født 1855 29. Januar.
- III 85. *Maren Sophie Madsen*, født 1857 8. Febr., død 1920 8. Aug., gift 1882 27. Januar med *Hans Peter Hansen*, Smed og Uddeler i Tjustrup, født 1854 9. Maj, død 1918 2. Marts.
3 Børn: IV 230—IV 232.
- III 86. *Marie Madsen*, født 1859 28. Maj, død 1923 14. Septbr., gift 1887 12. Aug. med *Frederik Bruun*, Gdr. i Hallelev, født 1861 18. Novbr., død 1941 26. Marts.
5 Børn: IV 233—IV 237.
- III 87. *Karoline Madsen*, født 1861 29. Oktbr., gift 1891 29. Januar med *Jørgen Hansen*, født 1847 8. Novbr., død 1915 8. Juni, Gmd. i Sigersted.
2 Børn: IV 238—IV 239.

- III 88. *Frederik Madsen*, født 1864 14. Febr., død 1932 13. Marts, Gdr. i Eskildstrup, gift 1894 16. Oktbr. med *Ellen Olsen*, født 1874 7. April, død 1937 10. Febr.
9 Børn: IV 240—IV 248.
- III 89. *Niels Madsen*, født 1866 13. Marts, fhv. Gdr. i Hyl-
linge, gift 1892 10. Juni med *Christiane Martine Ny-
boe*, født 1865 29. Decbr., død 1925 12. Marts.
3 Børn: IV 249—IV 251.
- III 90. *Ane Kristine Madsen*, født 1868 3. Juni, død, gift 1895
7. Febr. med *Niels Larsen*, Gdr. i Eskildstrup, født
1851 7. Maj, død.
3 Børn: IV 252—IV 254.

III 91—III 92. 2 Børn af Else Rasmusdatter (Side 105)
og Hans Chr. Pedersen.

- III 91. 1859 2. Juni, dødfødt Dreng.
- III 92. *Ane Marie Pedersen*, født 1865 25. Juli, død 10. Septbr.
samme Aar.

III 93—III 94. 2 Børn af Ane Marie Rasmusdatter (Side 105)
og Niels Frederik Pedersen.

- III 93. *Marie Rasmine Pedersen*, født 1868 6. April, gift 1899
6. Maj med *Hans Peter Jensen*, født 1874 24. Juli,
Rentier i Sigersted.
1 Barn: IV 255, se V 226.

- III 94. *Kirsten Pedersen*, født 1872 2. Febr., død 1937 8. Jan.

Slægtled IV,

IV 1—IV 6. 6 Børn af Ulrikka Andersen (Side 106)
og Hans Jensen.

- IV 1. *Else Marie Jensen*, født 1886 13. April, død 1887 10.
Juni.

- IV 2. *Else Marie Jensen*, født 1887 23. Aug., gift 1919 29. Novbr. med *Jens Peter Jensen Bregm*, født 1878 23. Febr., død 1938 27. Septbr., Tømrermester i Helsingør.
3 Børn: V 1—V 3.
- IV 3. *Karl Martin Jensen*, født 1893 12. Juli, gift 1937 4. Juni med *Elise Marie Davidsen*, født 1905 23. April, død 1943 1. Juni.
4 Børn: V 4—V 7.
- IV 4. *Kirstine Oline Jensen*, født 1894 26. Novbr., død 1898 23. Oktbr.
- IV 5. *Anna Elisabeth Jensen*, født 1898 9. Febr., gift 1924 25. Oktbr. med *Aage Christian Christensen*, født 1900 6. April, Kordegn i Helsingør.
2 Børn: V 8—V 9.
- IV 6. *Niels Christian Jensen*, født 1902 19. Juli, gift 1926 15. Maj med *Anna Johanne Pedersen*, født 1899 18. Aug.
1 Barn: V 10.

IV 7—IV 13. 7 Børn af Christian Andersen (Side 106)
og Kristine Kofoed.

- IV 7. *Johannes Kofoed Andersen*, født 1892 29. Aug., ejer „Thorsagergaard“ i Alsted, gift 1921 31. Maj med *Karen Marie Larsen* (= IV 252), født 1896 1. Novbr.
3 Børn: V 11—V 13.
- IV 8. *Marie Kirstine Kofoed Andersen*, født 1894 13. Aug., gift 1918 15. Febr. med *Hans Herlev Jørgensen*, Gdr. i Faardrup, født 1884 22. Novbr.
5 Børn: V 14—V 18.
- IV 9. *Annine Oliva Kofoed Andersen*, født 1897 25. Febr., død 8. Aug. samme Aar.
- IV 10. *Olaf Kofoed Andersen*, født 1898 18. Juni, død 14. Juli samme Aar.

- IV 11. *Anders Kofoed Andersen*, født 1900 25. April, ejer Fødegården i Brunemose, gift 1925 12. Juni med *Karen Marie Jensen*, født 1900 17. Marts.
2 Børn: V 19—V 20.
- IV 12. *Olga Kofoed Andersen*, født 1901 21. Juli, gift 1924 15. April med *Søren Eldrup Laursen Pind*, Gdr. i Gryderup, født 1898 28. Aug.
3 Børn: V 21—V 23.
- IV 13. *Anna Mathilde Kofoed Andersen*, født 1909 15. Maj, gift 1932 15. Maj med *Jens Peter Sørensen Jensen*, se „Haldagerlille“ V 27, Side 41.
2 Børn: Se „Haldagerlille“ VI 87—VI 88, Side 83.
-
- IV 14—IV 18. 5 Børn af Rasmus Andersen (Side 106) og Kathrine Nielsen.
- IV 14. *Astrid Margrethe Andersen*, født 1901 9. Novbr., gift 1926 23. April med *Niels Thorvald Andersen*, Parc. i Stenstrup, født 1895 17. Novbr.
2 Børn: V 24—V 25.
- IV 15. *Ole Johannes Andersen*, født 1903 15. Maj, har Slægtsgården i Kællerød, gift 1932 18. Marts med *Agnes Margrethe Andersen*, født 1909 26. Juni.
- IV 16. *Else Andrea Andersen*, født 1904 28. Decbr., gift 1925 29. Maj med *Carl Martin Hansen*, Gdr. i Gelsted, født 1899 15. Aug.
6 Børn: V 26—V 31.
- IV 17. *Poul Erhard Andersen*, født 1911 19. Febr., Gartner i Rødovre, gift med *Edle Martha Marie Hansen*, født 1911 27. Aug.
2 Børn: V 32—V 32A.
- IV 18. *Gudrun Marie Andersen*, født 1918 18. Juli, Sygeplejerske, gift 1946 2. Febr. med *Gunnar August Maxen*, Tjener i København, født 1897 17. Novbr.

IV 19. 1 Barn af Ellen Andersen (Side 106)
og Anders Morten Andersen.

IV 19. *Marie Andersen*, født 1899 5. Oktbr., gift 1929 26. Maj
med *Carl Emil Andersen*, „Birkholm“ i Stillinge Sogn,
født 1900 5. Marts.

1 Barn: V 33.

IV 20—IV 21. 2 Børn af Ole Andersen (Side 106)
og Kristine Andersen.

IV 20. *Johanne Kirstine Andersen*, født 1899 3. Marts, gift
1923 6. Decbr. med *Christian Marius Jørgensen*, Gart-
ner i Buddinge.

IV 21. *Karl August Andersen*, født 1914 2. Febr.

IV 22—IV 23. 2 Børn af Jens Vilhelm Nielsen (Side 107)
og Ane Kirstine Nielsen.

IV 22. *Frederik Christian Nielsen*, født 1883 26. Oktbr., død
1945 12. Septbr., Gdr. i Krøjerup.

IV 23. *Hans Christian Nielsen*, født 1888 6. Juli, Gdr. i Krøje-
rup, gift 1923 15. Decbr. med *Maren Johanne Mor-
tensen*, født 1900 21. Maj.

3 Børn: V 34—V 36.

IV 24—IV 27. 4 Børn af Karoline Nielsen (Side 107)
og Jens Peter Nielsen.

IV 24. *Marie Nielsen*, født 1896 26. Aug., død 1925 2. Oktbr.,
gift 1911 1. Novbr. med *Ove Videnborg*, som har
Avlshønseri i Benløse, født 1885 25. Febr.

2 Børn: V 37—V 38.

IV 25. *Kristine Nielsen*, Laarup pr. Dianalund.

2 Børn: V 39—V 40.

IV 26. *Signe Nielsen*, født 1892 18. Febr., gift 1918 10. Septbr.
med *Peter Christiansen*, Rentier, Fjenneslev St.
2 Børn: V 41—V 42.

IV 27. *Helga Nielsen*, født 1897 6. April, gift 1919 15. Novbr.
med *Niels Peter Nielsen*, Gdr. i Verup, Sognefoged i
Niløse Sogn, født 1893 3. Septbr.
5 Børn: V 43—V 47.

IV 28—IV 33. 6 Børn af *Anders Julius Nielsen* (Side 107)
og *Ane Nielsen*.

IV 28. *Niels Alfred Nielsen*, født 1893 21. April, Gdr. i Verup,
gift 1918 8. Januar med *Anna Kristine Jørgensen*.
13 Børn: V 48—V 60.

IV 29. *Jens Johannes Nielsen*, født 1894 23. Septbr., Gdr. i
Munkebjergby, død 1942 26. Marts, gift 1915 19.
Oktbr. med *Charla Rasmussen*, født 1893 16. Juli.
5 Børn: V 61—V 65.

IV 30. *Jørgen Ejner Nielsen*, født 1896 25. Oktbr., gift med
Gudrun Karlsen, bor i Verup.

IV 31. *Henning Harald Nielsen*, født 1900 17. Juli, bor i
Amerika.

IV 32. *Ella Agnes Nielsen*, født 1904 28. Febr., gift 1927 2.
Juli med Grosserer *Ejnar Askgaard*, Valby, født 1902
6. Juli.

IV 33. *Jenny Marie Nielsen*, født 1905 23. Aug., gift 1928 1.
Decbr. med *Alfred Jensen*, Gdr. i Bennebo, født 1905
10. Maj.

IV 34—IV 39. 6 Børn af *Jørgen Frederik Nielsen* (Side 107)
og *Karen Marie Hansine Andersen*.

IV 34. *Elnina Nielsen*, født 1896 13. Novbr., død 1918 13.
Decbr., var gift med Telefonformand *Viggo Jensen* i
Sorø.
1 Barn: V 66.

- IV 35. *Niels Michael Nielsen*, født 1898 29. Septbr., Parc. i Krøjerup, gift 1939 28. Maj med *Ella Rasmussen*, født 1909 25. Marts.
1 Barn: V 67.
- IV 36. *Svend Anton Nielsen*, født 1903 13. Novbr., Bestyrer i Løng.
- IV 37. *Birda Marie Nielsen*, født 1907 28. Maj, gift med *Geertsen*, bor i Pedersborg.
- IV 38. *Emmy Henryette Nielsen*, født 1909 3. April, Enke efter Arbejdsmand *Frederik Jensen*.
- IV 39. *Harry Otto Nielsen*, født 1912 27. Juli, Chauffør i København.

IV 40—IV 44. 5 Børn af Peder Andersen (Side 107)
og Kirstine Larsen.

- IV 40. *Christian Andersen*, født 1887 25. Aug., Gdr. i Stenstrup, gift 1917 4. April med *Magdalene Andersen Lunden*, født 1894 9. Novbr.
5 Børn: V 68—V 72.
- IV 41. *Carl Andersen*, født 1889 29. Septbr., død 1919 13. Januar, Landmand.
- IV 42. *Anna Marie Andersen*, født 1891 24. Oktbr., gift 1918 12. April med *Kristian Ejnar Pedersen*, født 1894 31. Januar, Gdr. i Vindstrup.
3 Børn: V 73—V 75.
- IV 43. *Martin Andersen*, født 1895 1. Juni, Gdr. i Tjustrup, gift 1927 8. Oktbr. med *Johanne Vilhelmine Kristine Larsen*, født 1902 12. Marts.
3 Børn: V 76—V 78.
- IV 44. *Frederik Andersen*, født 1897 17. Oktbr., Gdr. i Tjustrup, død 1939 9. Juni, gift 1923 20. Maj med *Johanne Katrine Mortensen*, født 1898 22. Novbr.
2 Børn: V 79—V 80.

IV 45—IV 51. 7 Børn af Carl Andersen (Side 107)
og Kirstine Johannesen.

- IV 45. *Peter Johannes Andersen*, født 1895 29. Juli, Gdr. i Næblerød, gift 1937 9. Juli med *Mette Kristine Birgitte Mogensen*, født 1903 6. Novbr.
- IV 46. *Olga Marie Andersen*, født 1897 26. Septbr., gift 1921 14. Oktbr. med *Jens Holger Marius Larsen*, født 1896 29. Aug., Kriminaloverbetjent i Maribo.
2 Børn: V 81—V 82.
- IV 47. *Thora Elisabeth Andersen*, født 1899 8. Juni, død 1919 11. Januar.
- IV 48. *Oluf Andersen*, født 1901 6. Febr., Gdr. i Haldagerlille, gift 1926 28. April med *Karen Kirstine Folkersen*, født 1901 23. Maj.
3 Børn: V 83—V 85.
- IV 49. *Klara Benedikte Andersen*, født 1903 17. Januar, gift 1924 10. Oktbr. med *Kai Bernhard Olsen*, Gdr. i Næblerød, født 1897 30. Novbr.
5 Børn: V 86—V 90.
- IV 50. *Søren Alfred Andersen*, født 1905 30. Marts, død 1905 15. April.
- IV 51. *Karen Margrethe Andersen*, født 1905 30. Marts, Sygeplejerske, bor i Næblerød.

IV 52—IV 61. 10 Børn af Frederik Andersen (Side 108)
og Karen Larsen.

- IV 52. *Søren Svend Andersen*, født 1892 30. April, Parc. i Bjernede, gift 1922 26. Juli med *Elna Margrethe Frederiksen*, født 1901 18. Juli.
1 Barn: V 91.
- IV 53. *Elisabeth Andersen*, født 1893 27. Maj, død 1940 30. Septbr., var gift med Vognmand *Carl Andersen*, København.
3 Børn: V 92—V 94.

- IV 54. *Astrid Marie Andersen*, født 1894 18. Oktbr., gift med *Johannes Alfred Helge Johansen*, født 1890 31. Oktbr., Gdr. i Kirkerup.
5 Børn: V 95—V 99.
- IV 55. *Niels Thorvald Andersen*, se IV 14.
2 Børn: V 24—V 25.
- IV 56. *Karl Andersen*, født 1897 19. Juli, Landbrugsmedhjælper i Badstrup.
- IV 57. *Axel Peter Andersen*, født 1899 21. Aug., Parc., Ellevang, Karise, gift 1926 16. Maj med *Esther Kamilla Andersen*, født 1906 13. Marts.
2 Børn: V 100—V 101.
- IV 58. *Anna Lisbeth Andersen*, født 1901 31. Marts, gift 1923 6. Juni med *Hans Martin Hansen*, Bogbindermester i Ringsted, født 1899 15. Novbr.
1 Barn: V 102.
- IV 59. *Otto Andersen*, født 1903 15. Juni, Gdr. i Arløse, gift 1925 27. Oktbr. med *Klara Kirstine Christiansen*, født 1905 27. Novbr.
8 Børn: V 103—V 110.
- IV 60. *Hans Christian Andersen*, født 1907 3. Marts.
- IV 61. *Poul Andersen*, født 1908 14. April, Gdr. i Stenstrup, gift 1932 14. Oktbr. med *Andrea Johansen*, født 1909 15. Novbr.
3 Børn: V 111—V 113.
-
- IV 62—IV 65. 4 Børn af Frederik Rasmussen (Side 108) og Kirsten Andersen.
- IV 62. *Julie Kristine Rasmussen*, født 1894 12. Novbr., gift 1915 24. Septbr. med *Rasmus Alfred Jørgensen*, født 1883 1. Maj, Gdr. i Næblerød.
5 Børn: V 114—V 118.

IV 63. *Hans Rasmussen*, født 1897 1. Marts, Husmand, Sneslev Overdrev, gift 1923 11. April med *Mary Sophie Jørgensen*, født 1899 16. Oktbr.

4 Børn: V 119—122.

IV 64. *Johannes Rasmussen*, født 1898 28. Aug., gift 1931 8. Maj med *Kirsten Valborg Marie Frederiksen*, født 1905 6. Juli. Er Parcellist i Næblerød.

4 Børn: V 123—V 126.

IV 65. *Karl Martin Rasmussen*, født 1900 3. Maj, Gdr. i Lille Valby, gift 1932 17. Juni med *Ingeborg Karoline Sørensens*, født 1897 19. Oktbr.

IV 66—IV 70. 5 Børn af Johanne Emilie Rasmussen (Side 108) og Niels Olsen.

IV 66. *Birtha Marie Olsen*, født 1892 29. April, bor i Esbønderup.

IV 67. *Julie Kristine Olsen*, født 1894 20. April.

IV 68. *Elna Margrethe Olsen*, født 1895 13. Juli, Oversygeplejerske, Store Hedinge.

IV 69. *Olga Johanne Olsen*, født 1899 2. Juli.

IV 70. *Dagmar Hansine Olsen*, født 1901 11. Septbr.

IV 71—IV 74. 4 Børn af Ole Rasmussen (Side 108) og Christiane Martens.

IV 71. *Hans August Kristian Rasmussen*, født 1893 3. Januar, Kontorchef i København, gift 1917 25. Decbr. med *Elsa Ida Alwine Caroline Wille*, født 1893 17. Maj.
1 Barn: V 127.

IV 72. *Ole Albert Rasmussen*, født 1894 15. Januar, Murer, nylig hjemvendt fra Hamborg, gift 1919 14. Maj med *Dora Therese Luise Schmigelski*, født 1896 15. Decbr.
2 Børn: V 128—V 129.

IV 73. *Ingeborg Kristine Marie Rasmussen*, født 1896 11. Nov., gift 1940 30. Marts med *Dr. Rudolf Asmus*, Læge i Tyskland, født 1875 10. Febr.

IV 74. *Olga Ellen Albertine Rasmussen*, født 1898 21. Novbr., Bogholderske i København.

IV 75. Barn af *Christian Rasmussen* (Side 108)
og *Marie Hansen*.

IV 75. *Hans Ejnar Rasmussen*, født 1902 1. Juni, Statshusmand i Brunemose.

IV 76—IV 78. 3 Børn af *Maren Augusta Andersen* (Side 109)
og *Jørgen Peter Larsen*.

IV 76. *Hans Larsen*, født 1885 8. Febr., Formand i Holstebro, gift 1907 4. Januar med *Dorthea Marie Jensen*, født 1884 4. April.

33 Børn: V 130—V 132.

IV 77. *Jørgen Holger Larsen*, født 1891 27. Juli, Gdr. i Lyngø, gift 1913 7. Septbr. med *Elvira Jensen*, født 1889 5. Novbr.

6 Børn: V 133—V 138.

IV 78. *Lars Peter O. Larsen*, født 1894 12. Januar, Gartner i Ringsted.

IV 79—IV 85. 7 Børn af *Ellen Oline Andersen* (Side 109)
og *Johannes Christensen*.

IV 79. *Lars Christensen*, født 1891 2. Aug., Chauffør, bor i Over-Holluf ved Odense, er gift.

2 Børn: V 139—V 140.

IV 80. *Alfred Christensen*, født 1893 11. Januar, Husmand, Sneslev Overdrev, gift 1917 4. Septbr. med *Anna Kristine Baldus*, født 1895 23. Febr.

2 Børn: V 141—V 142.

- IV 81. *Knud Harald Christensen*, født 1895 27. Marts, Gdr. i Ulkjær pr. Lindved, gift med *Pouline*.
3 Børn: V 143—V 145.
- IV 82. *Elna Doris Christensen*, født 1897 3. Septbr., har Hønseri i Løng.
- IV 83. *Sara Margrethe Christensen*, født 1899 30. Juli, har Hønseri i Løng.
- IV 84. *Holger Christensen*, født 1901 3. April, Parc. i Pedersborg Sogn, gift 1927 18. Marts med *Hilma Louise Kløcker*, f. 1903 5. Jan.
4 Børn: V 146—V 149.
- IV 85. *Rikard Johannes Christensen*, født 1902 26. Novbr., Gdr. i Næblerød, gift 1927 22. April med *Elna Johanne Nielsen*, født 1905 10. Maj.
2 Børn: V 150—V 151.
-
- IV 86—IV 87. 2 Børn af Christine Andersen (Side 109) og Hans Olsen.
- IV 86. *Kai Bernhard Olsen*, se IV 49, Side 124.
5 Børn: V 87—V 91.
- IV 87. *Oluf Martin Olsen*, født 1899 21. Febr., død 1899 3. Juni.
-
- IV 88—IV 89. 2 Børn af Hans Andersen (Side 109) og Karen Pedersen.
- IV 88. *Alfred Andersen*, født 1913 28. Febr., mag. scient., gift 1945 18. Aug. med *Anna Alice Wulff*, født 1916 8 April.
1 Barn: V 152.
- IV 89. *Harald Johannes Andersen*, født 1917 25. Febr., stud. mag.
-
- IV 90—IV 97. 8 Børn af Maria Andersen (Side 110) og Søren Rasmussen.
- IV 90. *Karen Marie Rasmussen*, født 1896 13. Maj, gift med *Albert Christensen*, Tjæreby Tang pr. Nykøbing F.

- IV 91. *Anna Kristine Rasmussen*, født 1897 24. Decbr., gift 1923 6. April med *Hans Kristian Jensen*, født 1893 26. Februar, „Holmelund“ pr. Lille Skensved.
4 Børn: V 153—V 156.
- IV 92. *Helga Astrid Rasmussen*, født 1899 10. Aug., gift 1937 27. Oktbr. med *Julius Kristiansen*, født 1884 31. Juli. Gdr. i Ejby Sogn.
1 Barn: V 157.
- IV 93. *Ebba Margrethe Rasmussen*, født 1902 1. Juli, gift 1926 3. Oktbr. med *Viggo Hansen*, født 1898 6. Aug., er Landmand i Ejby Sogn.
2 Børn: V 158—V 159.
- IV 94. *Poula Johanne Rasmussen*, født 1903 13. Decbr., er hjemme.
- IV 95. *Oda Thordis Rasmussen*, født 1908 1. Juli, gift 1930 2. Marts med *Hans Peter Christensen*, født 1905 31. Januar, Smed i Hedehusene.
2 Børn: V 160—V 161.
- IV 96. *Else Debora Rasmussen*, født 1910 2. Decbr., gift 1931 2. Januar med *Aage Alfred Hansen*, født 1901 6. Marts, „Bøgedalsgaarden“ pr. Borup.
2 Børn: V 162—V 163.
- IV 97. *Harry Arne Rasmussen*, født 1908 31. Juli, Repræsentant i Fredericia.
-
- IV 98—IV 100. 3 Børn af Frederik Andersen (Side 110) og Adelaide Andersen.
- IV 98. *Poul Bernhardt Andersen*, født 1908 31. Juli, statseks. Ejendomsmægler i Hillerød, gift 1945 21. Juli med *Asta Andersen*, født 1911 15. Oktbr.
- IV 99. *Kai Morten Flom*, født 1910 26. Maj, Musiker i Hillerød.
- IV 100. *Karen Inger Elisabeth Andersen*, født 1921 7. Januar, Servitrice i København.

IV 101—IV 102. 2 Børn af Julie Andersen (Side 110)
og Johannes Jørgensen.

- IV 101. *Poul Samuel Jørgensen*, født 1913 6. Juli, Landmand i Fuglebjerg, gift 1938 6. Maj med *Valborg Margrethe Jørgensen*, født 1918 5. April (=IV 109, Side 131).
6 Børn: V 164—V 169.
- IV 102. *Erik Børge Jørgensen*, født 1918 22. Oktbr., Gaardejer, „Maegaard“ paa Bornholm, gift 1945 8. Septbr. med *Ragnhild Elisabeth Madsen*, født 1921 28. Juli.

IV 103—IV 108. 6 Børn af Carl Andersen (Side 110)
og Agnes Andersen.

- IV 103. *Oda Kamilla Andersen*, født 1912 29. Januar, gift 1933 16. Septbr. med *Aksel Hjort*, født 1911 21. Juli, Murermester i Jyllinge.
2 Børn: V 170—V 171.
- IV 104. *Gunner Evald Andersen*, født 1914 24. Febr., gift 1936 16. Aug. med *Inga Mortensen*, født 1913 24. Decbr., Klokker i Jyllinge.
3 Børn: V 172—V 174.
- IV 105. *Ejner Gustav Andersen*, født 1915 18. Decbr., Havebrugskandidat.
- IV 106. *Oluf Thorvald Andersen*, født 1917 11. Aug., gift 1940 10. Maj med *Elsa Engstrøm*, født 1917 8. April. Arbejdsmand i Hvidovre.
1 Barn: V 175.
- IV 107. *Else Margrethe Andersen*, født 1919 16. Oktbr., gift 1939 19. Marts med *Jørgen Banke*, Fisker i Dyreborg, født 1915 16. Novbr.
3 Børn: V 176—V 178.
- IV 108. *Egon Kaj Andersen*, født 1922 16. Aug., Arbejdsmand i Slaglille, gift 1944 2. April med *Jenny Christensen*, født 1926 30. Novbr.
2 Børn: V 179—V 180.

IV 109—IV 110. 2 Børn af Ellen Andersen (Side 110)
og Christian Jørgensen.IV 109. *Valborg Margrethe Jørgensen*, se IV 101, Side 130.IV 110. *Kristian Harald Jørgensen*, født 1922 2. Febr.IV 111—IV 114. 4 Børn af Johanne Marie Madsdatter (S. 110)
og Ole Rasmussen.IV 111. *Ottine Christiane Rasmussen*, født 1861 25. Juli, død
1926 28. Marts, gift 1894 19. Septbr. med *Lars Peder
Christensen*, født 1857 16. Juni, død 1938 23. Oktbr.IV 112. *Rasmine Caroline Rasmussen*, født 1863 6. Marts, død
1927 19. Febr., gift 1887 22. Novbr. med *Hans Mikael
Hansen*, Orebogaard pr. Vedde, født 1864 26. Septbr.,
død 1917 26. Decbr.

8 Børn: V 181—V 188.

IV 113. *Marie Ellen Rasmussen*, født 1866 22. Maj, død 1936
18. Maj, gift 1890 22. Maj med *Hans Christensen*,
Gmd., Vindstrup, født 1860 30. Oktbr., død 1934 15.
Juni (=III 71, Side 116).IV 114. *Oline Johanne Rasmussen*, født 1870 7. April, gift
1891 27. Oktbr. med *Jakob Clemmensen Jakobsen*,
Arbejdsmand i Sorø, født 1867 28. Septbr., død 1943
28. Juli.

14 Børn: V 189—V 202.

IV 115—IV 117. 3 Børn af Christian Christensen (Side 111)
og Ane Marie Pedersen.IV 115. *Laura Petrine Christensen*, født 1877 4. Decbr., gift
1899 4. Juli med *Hans Jakob Johan Pedersen Harre-
moes*, født 1874 5. Marts. Mejeriejer i Australien.

6 Børn: V 203—V 208.

IV 116. *Elise Christine Marie Christensen*, født 1881 8. Maj, gift 1903 3. Novbr. med *Christian Nielsen*, Vognmand, Frederiksberg ved Sorø.

4 Børn: V 209—V 212.

IV 117. *Peter Christensen*, født 1882 4. Decbr., Landmand.

IV 118—IV 120. 3 Børn af Karoline Marie Christensen (Side 111) og Niels Mortensen.

IV 118. *Peter Kristoffer Mortensen*, født 1876 8. April, Gdr. i Menstrup, gift 1908 4. April med *Karen Skude*, født 1890 4. Marts.

5 Børn: V 213—V 217.

IV 119. *Hanne Andrea Mortensen*, født 1877 6. Novbr., død 1933 30. April, gift 1915 9. Febr. med *Peter Lauritz Jensen* i Tornemark, født 1877 18. April, død 1945 27. Juli.

1 Barn: V 218.

IV 120. *Christian Mortensen*, født 1880 24. Febr., død 1934 30. Septbr., Gdr. i Tornemark, gift 1903 24. Marts med *Eline Margrethe Larsen*, født 1881 9. Marts.

2 Børn: V 219—V 220.

IV 121—IV 122. 2 Børn af Rasmine Christensen (Side 111) og Hans Pedersen.

IV 121. *Harald Johannes Pedersen*, født 1892 1. Novbr., Overlærer i Aarhus, gift 1920 20. Novbr. med *Erna Margrethe Lundgren*, født 1895 22. Aug.

2 Børn: V 221—V 222.

IV 122. *Kristian Ejnar Pedersen*, født 1894 31. Januar, gift 1918 12. April med *Anna Marie Andersen*, (=IV 42, Side 123).

3 Børn: V 73—V 75.

- IV 123—IV 125. 3 Børn af Frederik Christensen (Side 111) og Hansine Jensen.
- IV 123. *Vilhelm Stephan Christensen*, født 1895 23. Maj, Maler i København, gift 1934 12. Aug. med *Anna Jensen*, født 1904 18. Decbr.
- IV 124. *Aage Christensen*, født 1899 21. Marts, Maler i Fuglebjerget, gift 1927 16. Septbr. med *Ella Margrethe Petersen*, født 1905 17. Aug.
6 Børn: Se „Haldagerlille“ VI 292—VI 297, Side 100.
- IV 125. *Ella Christine Christensen*, født 1901 26. Juni, er hjemme.
-

IV 126—IV 131. 6 Børn af Christian Johannes Rasmussen (Side 112) og Hansigne Larsen.

- IV 126. *Jens Olaf Sundby Rasmussen*, født 1884 29. Juni, fhv. Landmand, bor i Ringsted.
- IV 127. *Jørgen Julius Sundby Rasmussen*, født 1886 24. Maj, Tandlæge i Horsens, gift 1914 7. Marts med *Gerda Antonie Clausen*, født 1890 8. Aug.
3 Børn: V 223—V 225.
- IV 128. *Axel Sundby Rasmussen*, født 1887 13. Septbr., død i April 1915. Var Automobilmekaniker i Detroit.
- IV 129. *Ane Marie Sundby Rasmussen*, født 1888 29. April, Sygeplejerske i København.
- IV 130. *Astrid Sundby Rasmussen*, født 1891 1. Aug., død 1891 18. Decbr.
- IV 131. *Johannes Sundby Rasmussen*, født 1896 20. Juli, Automobilhandler i Holbæk, gift med *Margrethe Jacobsen*, født 1896 14. Septbr., død 1925 11. Septbr.
-

IV 132—IV 133. 2 Børn af Niels Frederik Pedersen (Side 112) og Ane Marie Rasmusdatter.

- IV 132. *Marie Rasmine Pedersen*, født 1868 5. April, gift 1899 6. Maj med *Hans Peter Jensen*, født 1874 24. Juli, Gmd. i Sigersted.
1 Barn: V 226.

IV 123. *Kirsten Pedersen*, født 1872 2. Febr., død 1937 8. Jan.

IV 134—IV 142. 9 Børn af Lars Pedersen (Side 113)
og Kirsten Hansen.

IV 134. *Anna Kirstine Jensen*, se „Haldagerlille“ IV 11, S. 20.
6 Børn: Se „Haldagerlille“ V 23—V 28, Side 41.

IV 135. *Hansine Marie Pedersen*, født 1874 24. Decbr., død
1875 17. Januar.

IV 136. *Hansine Maria Pedersen*, født 1876 12. Januar, gift
1903 15. Oktbr. med *Svend Peter Svendsen*, Havne-
assistent i København, født 1864 29. Juni, død 1923
13. Novbr.
4 Børn: V 227—V 230.

IV 137. *Oline Pedersen*, født 1877 1. Oktbr., gift 1906 29. Juni
med *Niels Pedersen*, født 1872 24. Januar, Gdr. i
Vindstrup.
5 Børn: V 231—V 235.

IV 138. *Hans Peder Pedersen*, født 1880 14. Marts, Rentier i
Eskildstrup, gift 1^o 1908 18. Decbr. med *Ane Kirstine
Hansen*, født 1880 3. April, død 1914 24. Maj. Gift
2^o 1916 5. Decbr. med *Louise Jensen*, f. 1886 30. Maj.
2 Børn: V 236—V 237.

IV 139. *Carl Gustav Pedersen*, født 1883 16. Januar, Parc. i
Eskildstrup, gift 1909 20. Juli med *Lovise Jørgine
Nielsen*, født 1888 19. Juli.
10 Børn: V 238—V 247.

IV 140. *Niels Olaf Pedersen*, født 1885 16. Febr., død 1936
18. Marts, var Gdr. i Lyngge, gift 1913 5. Decbr. med
Harriet Kristine Hansen, født 1894 2. Novbr.
4 Børn: V 248—V 251.

IV 141. *Christian Alfred Pedersen*, født 1887 31. Marts, Gdr.
og Sognefoged i Tjustrup, gift 1913 25. April med
Anna Christine Larsen, født 1886 2. Decbr., se „Hald-
agerlille“ V 31, Side 42.
4 Børn: Se „Haldagerlille“ VI 89—VI 92, Side 83.

IV 142. *Johannes Frederik Pedersen*, født 1889 22. Juni, død 1889 20. Novbr.

IV 143. 1 Barn af *Karen Marie Pedersen* (Side 113)
og *Ole Pedersen*.

IV 143. *Kirsten Oline Pedersen*, født 1877 19. Aug., død 1897 11. Aug.

IV 144—IV 152. 9 Børn af *Søren Pedersen* (Side 114)
og *Karen Sophie Jørgensen*.

IV 144. *Peter Anton Pedersen*, født 1868 24. Oktbr., død 1873 16. Juni.

IV 145. *Jørgen Pedersen*, født 1870 20. Septbr., Gdr. i Døj-
ringe, gift med *Hansine Nielsen*, født 1893 18. Febr.
6 Børn: V 252—V 257.

IV 146. *Lars Frederik Pedersen*, født 1872 14. Decbr., død 1880 20. Oktbr.

IV 147. *Peter Anton Pedersen*, født 1875 2. Januar. Ugift.
I Amerika.

IV 148. *Martin Pedersen*, født 1876 22. Juli. Ugift. I Amerika.

IV 149. *Niels Christian Pedersen*, født 1878 15. Maj, død 1922 i Amerika, ugift.

IV 150. *Valdemar Pedersen*, født 1880 2. Marts, Gaardejer i Aarslev, gift 1908 31. Juli med *Marie Hansen*, født 1873 6. Januar.
2 Børn: V 258—V 259.

IV 151. *Elisa Marie Pedersen*, født 1882 1. Febr., gift 1907 30. Oktbr. med *Lars Peder Olsen*, født 1877 30. Juni, Gdr. i Gudum.
2 Børn: V 260—V 261.

IV 152. *Hans Oluf Pedersen*, født 1884 21. Januar, død 1892 21. Maj.

IV 153—IV 157. 5 Børn af Ole Pedersen (Side 114)
og Karen Marie Pedersdatter.

- IV 153. *Anna Kristine Pedersen*, født 1870 27. Juli, gift 1906 9. Oktbr. med *Hans Sørensen*, født 1854 12. Septbr., fhv. Gaardejer i Pillemark.
3 Børn: V 262—V 264.
- IV 154. *Kirstine Pedersen*, født 1873 28. Januar, gift 1893 11. Novbr. med *Jens Hansen*, født 1864 13. Oktbr., Gdr. i Kirke-Eskildstrup.
7 Børn: V 265—V 271.
- IV 155. *Peter Søren Pedersen*, født 1875 13. Aug., Gdr. i Næsby ved Stranden, gift 1905 24. Novbr. med *Mine Nielsen*, født 1880 3. Juli.
6 Børn: V 272—V 277.
- IV 156. *Hans Christian Pedersen*, født 1878 18. April, Boelsmand i Kaastrup ved Kalundborg, gift 1910 12. Novbr. med *Sofie Jensen*, født 1889 9. Juni.
5 Børn: V 278—V 282.
- IV 157. *Frederik Laurits Pedersen*, født 1882 7. Febr., Rentier i Slagelse, gift 1905 19. April med *Karen Marie Børgesen*, født 1884 10. Marts.
2 Børn: V 283—V 284.

IV 158—IV 162. 5 Børn af Niels Frederik Pedersen (Side 114)
og Karen Marie Jørgensen.

- IV 158. *Anna Pedersen*, født 1874 27. Febr., død 1938 14. Aug., gift 1899 19. Maj med *Niels Kristian Nielsen*, Gdr. i Kirke Stillinge, født 1862 23. April, død 1946 3. April.
5 Børn: V 285—V 289.
- IV 159. *Peter Pedersen*, født 1876 30. Marts, død 1899.
- IV 160. *Lars Pedersen*, født 1878 2. Juli, død. Gdr. i Skovsø.

IV 161. *Else Pedersen*, født 1882 17. Juni, 1^o gift 1906 med *Peter Emanuel Seibæk*, Bagermester og Konditor i København. 2^o gift 1921 med Detailhandler *Henry Christensen*, der døde samme Aar.
2 Børn: V 290—V 291.

IV 162. *Frederik Pedersen*, født 1884 2. Aug.

IV 163—IV 172. 10 Børn af Ane Larsen (Side 115)
og Rasmus Pedersen.

IV 163. *Hans Christian Martin Pedersen*, født 1881 20. Maj, ejer „Hammersvold“ i Tjustруп Sogn, gift 1909 2. Juni med *Janina Antonia Dyhr*, født 1879 22. Oktbr.

1 Barn: V 292.

IV 164. *Carl Laurits August Pedersen*, født 1882 6. Aug., død 1941 6. Aug., Parc. i Haldagerlille, gift 1913 2. Maj med *Anna Kristine Jensen*, født 1879 3. Maj.

1 Barn: V 293 (en Tvillingsøster var dødfødt).

IV 165. *Maren Kirstine Pauline Pedersen*, født 1884 25. Jan., gift 1909 16. April med *Jens Lauritz Hansen*, født 1884 2. Aug., ejer „Kragelund“ i Tjustруп Sogn.

3 Børn: V 294—V 296.

IV 166. *Karen Marie Frederikke Pedersen*, født 1886 31. Jan., Lærerinde.

IV 167. *Kirsten Sophie Vilhelmine Pedersen*, født 1889 20. Jan.

IV 168. *Anna Petrea Elisabeth Pedersen*, født 1891 20. Juni.

IV 169. *Cecilie Kathrine Rebekka Pedersen*, født 1893 2. Maj, Husejerske i Krummerup.

IV 170. *Laura Emilie Johanne Pedersen*, født 1895 13. Marts.

IV 171. *Peter Frederik Rasmus Pedersen*, født 1897 10. Febr., ejer „Valdemarsminde“.

IV 172. *Jakob Thomas Valdemar Pedersen*, født 1899 23. Juni.

IV 173—IV 177. 5 Børn af Maren Larsen (Side 115)
og Anders Nielsen.

- IV 173. *Peter Nielsen*, født 1886 3. Septbr., død 1944 20. Okt., Gdr. i Tjæreby, gift 1913 27. Marts med *Marie Larsen*, født 1885 7. Aug., død 1943 12. Marts.
4 Børn: V 297—V 300.
- IV 174. *Hans Nielsen*, født 1888 17. Maj, Gdr. i Vemmeløse, gift 1917 20. April med *Frederikke Sørensen*, født 1887 1. Januar, død 1936 5. Juni.
6 Børn: V 301—V 306.
- IV 175. *Laurits Nielsen*, født 1891 29. Marts, Gdr. i Torne-
mark, gift 1923 3. Oktbr. med *Johanne Jørgine Mar-
tine Christensen*, født 1894 11. Novbr.
1 Barn: V 307.
- IV 176. *Niels Christian Nielsen*, født 1895 27. Aug., Boels-
mand i Drøsselbjerg, gift 1920 1. Novbr. med *Char-
lotte Jakobsen*, født 1895 19. Febr.
2 Børn: V 308—V 309.
- IV 177. *Oluf Alfred Nielsen*, født 1903 18. April, Bestyrer i
Nordrup, gift 1935 10. Aug. med *Fanny Nielsen*, født
1909 20. Juni.
2 Børn: V 310—V 311.

IV 178—IV 185. 8 Børn af Else Marie Larsen (Side 115)
og Jørgen Mortensen.

- IV 178. *Lars Kristian Mortensen*, født 1886 3. Januar, Gartner
i Højby Sogn, gift 1912 12. April med *Anne Kathrine
Rohde Jørgensen*, født 1881 1. Aug.
2 Børn: V 312—V 313.
- IV 179. *Anna Mathilde Mortensen*, født 1888 6. April, Syge-
plejerske i Gimlinge.
- IV 180. *Peter Julius Mortensen*, født 1890 25. Decbr., Parc. i
Haldagermagle, gift 1921 11. Septbr. med *Martha
Anna Marie Hjorth*, født 1890 19. Aug.
2 Børn: V 314—V 315.

- IV 181. *Marie Kristine Mortensen*, født 1893 9. Juni, Afdelingspsygeplejerske i Vordingborg.
- IV 182. *Dagmar Katrine Mortensen*, født 1895 25. Aug., gift 1928 28. Septbr. med *Anders Kristian Hansen*, født 1899 18. Aug., Parc. i Fuglebjerglund.
3 Børn: V 316—V 318.
- IV 183. *Alfred Johannes Mortensen*, født 1898 2. Juli, Gdr. i Keldstrup, gift 1930 16. Maj med *Ingrid Vestergaard Kristensen*, født 1909 9. Aug.
4 Børn: V 319—V 322.
- IV 184. *Ingeborg Elisabeth Mortensen*, født 1901 8. August, Økonoma paa „De gamles Hjem“ i Kalundborg.
- IV 185. *Agnes Kristine Mortensen*, født 1906 10. Aug., gift 1928 25. Maj med *Karl Ejnar Holm*, født 1899 6. Decbr., Gdr. i Rosted.

IV 186—IV 193. 8 Børn af Nicoline Larsen (Side 115)
og Jørgen Pedersen.

- IV 186. *Peder Grønholt-Pedersen*, født 1889 6. Septbr., Forretningsfører for F. D. B. i Slagelse, gift 1913 22. Novbr. med *Ellen Margrethe Kristine Jensen*, født 1892 27. Januar.
2 Børn: V 323—V 324.
- IV 187. *Christian Pedersen*, født 1891 1. Aug., Gdr. i Ørslev ved Skelskør, gift 1932 7. Juni med *Hedvig Jensine Kristensen*, født 1899 15. Decbr.
- IV 188. *Carl Pedersen*, født 1893 3. Maj, Salgsinspektør i Køge. 1^o gift 1917 9. Septbr. med *Jenny Augusta Larsen*, født 1890 18. Januar, død 1934 27. Juni.
2^o gift 1935 10. Novbr. med *Constance Johanne Jørgensen*, født 1904 26. Januar.
5 Børn: V 325—V 329.
- IV 189. *Lavrids Pedersen*, født 1895 8. April, Gdr. i Stubberup, gift 1922 25. Maj med *Sara Helga Christensen*, født 1895 17. Maj.
1 Barn: V 330.

- IV 190. *Martin Pedersen*, født 1897 22. Maj, Gdr. i Stubberup, gift 1920 12. Septbr. med *Anna Elisabeth Jensen*, født 1894 4. Januar.
2 Børn: V 331—V 332.
- IV 191. *Maren Kristine Pedersen*, født 1899 22. Marts, gift 1925 11. Januar med *Holger Jensen*, Gdr. i Kællerød, født 1897 19. Juni.
3 Børn: V 333—V 335.
- IV 192. *Johannes Pedersen*, født 1901 10. Decbr., Gdr. paa Glænø, gift 1943 31. Oktbr. med *Kirsten Agathe Lønow*, født 1911 30. Januar.
- IV 193. *Karen Oline Pedersen*, født 1903 22. Oktbr., gift 1943 12. Decbr. med *Otto Emil Larsen*, født 1907 18. Marts, Parc., Bøgelunde Fladmose.

IV 194—IV 196. 3 Børn af Karen Larsen (Side 115)
og Karl Jensen.

- IV 194. *Maren Kirstine Jensen*, født 1890 20. April, gift 1914 20. Decbr. med *Hans Christian Gunner Jensen*, født 1885 15. Marts, Dyrslæge i Gimlinge.
4 Børn: V 336—V 339.
- IV 195. *Lars Alfred Jensen*, født 1892 6. April, Gdr. i Breddal, gift 1918 19. Oktbr. med *Maren Olesen*, født 1890 23. Novbr.
- IV 196. *Marie Jensine Jensen*, født 1897 7. April, gift 1923 27. Juni med *Markvar Nielsen Ullerup*, Gdr. i Vemmeløse, født 1894 2. April.
2 Børn: V 340—V 341.

IV 197—IV 198. 3 Børn af Christian Christensen (Side 116)
og Anna Valborg Christensen.

- IV 197. *Karen Johanne Marie Christensen*, født 1891 21. Dec., gift 1919 9. Novbr. med Rejseinspektør *Einar Charles Emilus Schnohr*, født 1891 21. Febr.
3 Børn: V 342—V 344.

IV 198. *Henny Else Christensen*, født 1897 17. Juli, gift 1920 10. Oktbr. med *Julius Anthon Albert Rasmussen*, født 1897 1. Okt., Direktør for Nordisk Modeindustri A/S.
1 Barn: V 345.

IV 199—IV 204. 6 Børn af Karen Marie Christensen (S. 116)
og Anders Christian Olsen.

IV 199. *Oluף Peter Olsen*, født 1894 8. Febr., død 24. Febr.

IV 200. *Peter Oluף Olsen*, født 1895 16. Septbr., Overportør i Sorø, gift 1920 7. Marts med *Elisabeth Ebba Alfrida Hansen*, født 1896 29. Febr.
3 Børn: V 346—V 348.

IV 201. *Anna Johanne Margrethe Olsen*, født 1897 5. Juli, død 1902 18. Novbr.

IV 202. *Johannes Olsen*, født 1900 8. Febr., død 1901 28. Nov.

IV 203. *Ellen Marie Olsen*, født 1902 30. Juni, død 29. Decbr.

IV 204. *Johanne Margrethe Olßen*, født 1903 22. Oktbr., død 1924 7. April. Var Kassererske.

IV 205—IV 209. 5 Børn af Sofie Christensen (Side 116)
og Mogens Carl Mogensen.

IV 205. *Johanne Kirstine Mogensen*, født 1896 27. Juli, Forstanderinde paa Børnehjem i Kollund.

IV 206. *Dagmar Margrethe Mogensen*, født 1898 20. Decbr., gift 1921 20. Oktbr. med *Carsten Algreen-Petersen*, Læge i København, født 1894 26. Maj.
4 Børn: V 349—V 352.

IV 207. *Carl Christian Martin Mogensen*, født 1900 22. Maj, Cicelør i København, gift 1926 17. Aug. med *Iris Hilma Lilly Jensen*, født 1900 4. Novbr.
1 Barn: V 353.

IV 208. *Eise Margrethe Mogensen*, født 1901 27. Maj, død 27. Juni.

IV 209. *Poul Frederik Mogensen*, født 1907 25. April, gift med *Clara Caspersen*, født 1907 21. Januar.

6 Børn: V 354—V 359.

IV 210—IV 216. 7 Børn af *Christine Madsen* (Side 117) og *Niels Olsen*.

IV 210. *Rasmus Olsen*, født 1871 5. Febr., er død, boede i Kindertofte, gift 1901 14. Maj med *Maren Sofie Elisabeth Knudsen*, født 1873 10. Januar.

7 Børn: V 360—V 366.

IV 211. *Hans Olsen*, født 1873 14. Juni, Tømrer i København, gift 1904 18. Septbr. med *Marie Christine Petersen*, født 1878 14. Juli.

3 Børn: V 367—V 369.

IV 212. *Niels Peter Olsen*, født 1875 26. Septbr., Møller i Fuglebjerg, gift 1905 9. April med *Sidse Johanne Jensen*, født 1882 5. Marts.

4 Børn: V 370—V 373.

IV 213. *Eleonora Kristine Olsen*, født 1878 11. Febr., gift 1901 3. Maj med *Carl Christiansen*, Husmand i Brunemose, født 1874 22. Septbr.

7 Børn: V 374—V 380. NB. Børnenes Navne er i Kirkebogen stavet med K.

IV 214. *Anna Elisabeth Olsen*, født 1880 20. Marts, gift 1902 19. Juli med *Jens Peter Jensen*, født 1868 2. Marts, fhv. Tømrer i Fuglebjerglund.

5 Børn: V 381—V 385.

IV 215. *Johannes Olsen*, født 1887 22. Aug., Møllersvend i Kongskilde Mølle, gift 1913 31. Maj med *Ane Jensen*, født 1884 31. Aug.

1 Barn: V 386.

IV 216. *Laurits Olsen*, født 1889 8. Aug., Tømrer i Kbhvn.

- IV 217—IV 220. 4 Børn af Johanne Madsen (Side 117)
og Lars Emil Nielsen.
- IV 217. *Marie Nielsen*, født 1885 21. Juni, gift med *Niels Peter Sørensen*, født 1883 2. Oktbr.
- IV 218. *Karen Line Nielsen*, født 1887 8. Juni.
- IV 219. *Niels Peter Nielsen*, født 1890 5. Decbr., gift 1918 31. Juli med *Anna Nielsen*, født 1889 12. Marts.
2 Børn: V 387—V 388.
- IV 220. *Johannes Emil Nielsen*, født 1892 31. Decbr., død 1917 15. Maj.
-
- IV 221—IV 222. 2 Børn af Lars Christian Madsen (Side 117)
og Ane Larsen.
- IV 221. *Jens Peter Madsen*, født 1886 17. Aug., død 23. Aug.
- IV 222. *Louis Peter Madsen*, født 1887 25. Juli, gift 1914 12. Marts med *Ida Onetta*, født 1894 28. Juli.
3 Børn: V 389—V 391.
-
- IV 223—IV 229. 7 Børn af Jens Peter Madsen (Side 117)
og Ane Cathrine Nyboe.
- IV 223. *Valborg Cæcilie Nyboe Madsen*, født 1890 19. Marts, bor i Brandholt.
- IV 224. *Johannes Nyboe Madsen*, født 1891 26. Novbr., Landmand i Brandholt.
- IV 225. *Harald Nyboe Madsen*, født 1894 26. Febr., bor i Amerika.
- IV 226. *Carl Aage Nyboe Madsen*, født 1896 15. Juni, Gdr. i Hyllinge, gift 1932 20. Maj med *Johanne Kristine Petersen*, født 1906 5. Maj.
2 Børn: V 392—V 393.
- IV 227. *Lydia Augusta Nyboe Madsen*, født 1898 25. Aug., gift 1921 27. April med *Valdemar Møller*, Mejeribestyrer paa Omø, født 1890 8. Decbr.
4 Børn: V 394—V 397.

- IV 228. *Eva Kristine Nyboe Madsen*, født 1901 23. Aug., gift 1925 21. Maj med *Alfred Laurits Petersen*, Slagtermester i Karrebæk, født 1895 9. Marts.
4 Børn: V 398—V 401.
- IV 229. *Petra Cathrine Nyboe Madsen*, født 1903 26. Marts, død 1938 8. Maj.

IV 230—IV 232. 3 Børn af Sophie Madsen (Side 117)
og Hans Peter Hansen.

- IV 230. *Lars Kristian Hansen*, født 1882 28. Oktbr., Gdr. i Tjustrup, død 1937 26. Juli. 1^o gift 1909 21. Maj med *Anna Camilla Hansen*, født 1887 24. Maj, død 1925 18. Decbr. 2^o gift 1928 15. Septbr. med *Karoline Hansen*, født 1889 28. Febr.
2 Børn: V 402—V 403.
- IV 231. *Niels Peter Hansen*, født 1885 27. Decbr., Gdr. i Fuldbj, gift med *Asta Hildeborg Dyhr*, født 1886 18. Juli.
3 Børn: V 404—V 406.
- IV 232. *Laura Kristine Hansen*, født 1888 6. Marts, død 1935 18. Juni, gift 1913 30. Oktbr. med *Andreas Frederik Valdemar Sørensen*, født 1886 6. Oktbr. Har Landejendom i Tjustrup.

IV 233—IV 237. 5 Børn af Marie Madsen (Side 117)
og Frederik Bruun.

- IV 233. *Laura Petrea Bruun*, født 1889 8. Febr., gift 1912 4. Maj med *Chr. Vilhelm Hansen*, Mejeribestyrer i Døjringe, født 1886 8. April.
2 Børn: V 407—V 408.
- IV 234. *Elisabeth Madsine Bruun*, født 1893 11. Novbr., gift 1916 5. April med *Ove Jensen*, Gdr. i Nordrup, født 1885 18. Juni.
3 Børn: V 409—V 411.

- IV 235. *Johannes Bruun*, født 1895 25. April, Gaardejer i Taaderup, gift 1922 25. April med *Kamilla Methea Jensen*, født 1894 11. April.
7 Børn: V 412—V 418.
- IV 236. *Astrid Marie Bruun*, født 1897 7. Januar, gift 1919 3. Maj med *Johannes Hansen*, født 1894 18. Septbr., Gaardejer i Hallelev.
3 Børn: V 419—V 421.
- IV 237. *Carl Bruun*, født 1901 23. Marts, Gaardejer i Haarslev, gift 1926 27. April med *Anna Marie Larsen*, født 1902 9. Oktbr.
4 Børn: V 422—V 425.
-

IV 238—IV 239. 2 Børn af Karoline Madsen (Side 117) og Jørgen Hansen.

- IV 238. *Laura Sofie Hansen*, født 1892 3. April, gift 1925 30. Septbr. med Gaardejer i Sigersted *Frederik Bostrup Jensen*, født 1889 28. Maj.
1 Barn: V 426.
- IV 239. *Jørgen Richard Hansen*, født 1902 20. Maj, Gaardejer i Sigersted, gift 1929 18. Juli med *Karla Ingrid Rigmor Jensen*, født 1910 21. Juli.
3 Børn: V 427—V 429.
-

IV 240—IV 248. 9 Børn af Frederik Madsen (Side 118) og Ellen Olsen.

- IV 240. *Carl Marius Madsen*, født 1895 1. Januar, Bager paa Frederiksberg ved Sorø, gift med *Ida Laura Louise Reinecke*, født 1900 23. April.
4 Børn: V 430—V 433.
- IV 241. *Jens Peder Madsen*, født 1896 12. Oktbr., død 1922 21. Septbr.

- IV 242. *Else Kristine Madsen*, født 1899 7. Januar, Husbestyrerinde paa Frederiksberg.
- IV 243. *Hans Aksel Madsen*, født 1901 16. Maj, Parcellist i Eskildstrup, gift 1923 30. Novbr. med *Emilie Vilhelmine Katrine Frederiksen*, født 1901 20. Oktbr.
Adoptivbarn: *Marie Helga Madsen*, født 1928 9. Sept.
- IV 244. *Lavrits Kristian Madsen*, født 1903 7. Decbr.
- IV 245. *Agnes Kirstine Madsen*, født 1907, død s. A.
- IV 246. *Astrid Marie Madsen*, født 1909 24. Aug., gift 1938 19. Januar med *Karl Marius Richard Larsen*, født 1908 8. April, Gdr. i Eskildstrup Overdrev.
3 Børn: V 434—V 436.
- IV 247. *Ingeborg Larsine Madsen*, født 1911 6. Decbr., gift 1939 23. Febr. med *Antonius Gotthardsen*, Gdr. i Hjortvad, født 1902 6. Januar.
3 Børn: V 437—V 439.
- IV 248. *Aage Frederik Madsen*, født 1913 12. Maj, bor i Slagelse, gift 1944 26. Aug. med *Ketty Anna Severine Bøtker*, født 1915 9. Aug.
1 Barn: V 440.

IV 249—IV 251. 3 Børn af Niels Madsen (Side 118) og Christiane Nyboe.

- IV 249. *Alfred Martin Nyboe Madsen*, født 1893 21. Maj, Gdr. i Hyllinge, gift 1941 2. Novbr. med *Anna Sørine Elisabeth Hansen*, født 1900 19. Aug.
- IV 250. *Helga Ingeborg Nyboe Madsen*, født 1898 8. Oktbr., gift 1928 10. Juni med *Peter Jensen*, født 1893 3. Marts, Gdr. i Hyllinge.
3 Børn: V 441—V 443.
- IV 251. *Gudrun Elisabeth Nyboe Madsen*, født 1905 18. Sept., gift 1929 19. Juli med Gdr. i Sørbymagle *Vilhelm Moll Petersen*, født 1904 10. Juni.
5 Børn: V 444—V 448.

IV 252—IV 254. 3 Børn af Ane Kristine Madsen (Side 118) og Niels Larsen.

IV 252. *Karen Marie Larsen*, født 1896 1. Novbr., gift 1921 31. Maj med *Johannes Kofoed Andersen*, født 1892 29. Aug., Gdr. i Alsted.

3 Børn: V 11—V 13.

IV 253. *Charles Larsen*, født 1902 14. Oktbr., ejer „Lillevang“ i Eskildstrup, gift 1928 29. Novbr. med *Anna Kristine Sørensen*, født 1908 5. Juni.

4 Børn: V 449—V 452.

IV 254. *Gudrun Larsen*, født 1904 27. Jan., død 1920 9. Febr.

IV 255. Fru Marie Jensens Barn. (Side 119).

IV 255. *Elna Kristine Jensen*, se V 226.

Slægtled V.

V 1—V 3. Fru Marie Bregns 3 Børn. (Side 119).

V 1. *Inga Ketty Bregn*, født 1920 19. Decbr., cand. polyt. i København.

V 2. *Karen Bregn*, født 1922 8. Juni, Tandlæge i København.

V 3. *Birthe Bregn*, født 1928 28. Juni, Student.

V 4—V 7. Karl Jensens 4 Børn. (Side 119).

V 4. *Hans Jensen*, født 1938 14. April.

V 5. *Poul Jensen*, født 1939 17. Maj.

V 6. *Else Marie Jensen*, født 1943 31. Maj.

V 7. *Kirsten Marie Jensen*, født 1943 31. Maj.

V 8—V 9. Fru Anna Christensens 2 Børn. (Side 119).

V 8. *Ellen Christensen*, født 1925 15. Oktbr., stud. mag.

V 9. *Jørgen Christensen*, født 1927 10. Aug.

V 10. Niels Jensens Barn. (Side 119).

V 10. *Elly Elise Jensen*, født 1929 8. Juni.

V 11—V 13. Johannes Andersens 3 Børn. (Side 119).

V 11. *Gudrun Kofoed Andersen*, født 1922 7. Febr.

V 12. *Edith Kofoed Andersen*, født 1927 19. Febr.

V 13. *Bertha Kofoed Andersen*, født 1933 6. Novbr.

V 14—V 18. Fru Marie Jørgensens 5 Børn. (Side 119).

V 14. *Karl Kofoed Jørgensen*, født 1918 1. Decbr.

V 15. *Peter Kofoed Jørgensen*, født 1921 28. Febr.

V 16. *Johannes Kofoed Jørgensen*, født 1925 18. Febr.

V 17. *Niels Kofoed Jørgensen*, født 1927 18. Marts.

V 18. *Holger Kofoed Jørgensen*, født 1929 14. Juni, død 1937
5. Aug.

V 19—V 20. Anders Andersens 2 Børn. (Side 120).

V 19. *Svend Andersen*, født 1926 24. Aug.

V 20. *Dagny Andersen*, født 1937 31. Decbr.

V 21—V 23. Fru Olga Pinds 3 Børn. (Side 120).

V 21. *Poul Kofoed Pind*, født 1925 17. Aug.

V 22. *Kristian Kofoed Pind*, født 1927 27. Decbr.

V 23. *Annelise Kofoed Pind*, født 1933 6. Maj.

V 24—V 25. Fru Margrethe Andersens 2 Børn. (Side 120).

V 24. *Karen Margrethe Andersen*, født 1928 9. Juli.

V 25. *Niels Helge Andersen*, født 1929 11. Septbr.

V 26—V 31. Fru Else Hansens 6 Børn. (Side 120).

V 26. *Svend Aage Hansen*, født 1926 10. Marts.

V 27. *Evald Johannes Hansen*, født 1927 10. Maj.

V 28. *Astrid Kirsten Hansen*, født 1928 24. Maj.

V 29. *Hans Erling Hansen*, født 1929 19. Aug.

V 30. *Erna Elisabeth Hansen*, født 1936 19. Aug.

V 31. *Harry Dan Hansen*, født 1939 19. April.

V 32—V 32A. Poul Andersens 2 Børn. (Side 120).

V 32. *Jørgen Andersen*, født 1938 31. Decbr., død faa Dage gl.

V 32A. *Helle Andersen*, født 1943 29. Novbr.

V 33. Fru Marie Andersens Barn. (Side 121).

V 33. *Jens Keld Andersen*, født 1934 17. Marts.

V 34—V 36. Hans Christian Nielsens 3 Børn. (Side 121).

V 34. *Vilhelm Nielsen*, født 1926 14. Febr.

V 35. *Svend Erik Nielsen*, født 1931 11. April.

V 36. *Hans Jørgen Nielsen*, født 1942 23. Maj.

V 37—V 38. Fru Marie Videnborgs 2 Børn. (Side 121).

V 37. *Gerda Videnborg*, født 1912 17. Aug., gift 1945 25. Novbr. med *Christen Bager*, Murer i Kerteminde, født 1907 7. Juni.

V 38. *Henny Videnborg*, født 1917, er hjemme.

V 39—V 40. *Kristine Niensens 2 Børn.* (Side 121).

V 39. *Jenny Nielsen*, født 1908 10. Decbr., gift med *Harry Birkholm* i Verup.

V 40. *Jens Peter Henning Nielsen*, født 1919 13. Decbr., Garveriarbejder i Roskilde, gift 1941 10. April med *Rosa Marie Sand*, født 1921 27. Maj.

V 41—V 42. *Fru Signe Christiansens 2 Børn.* (Side 122).

V 41. *Holger Rudolph Christiansen*, født 1915 21. Decbr.

V 42. *Else Maren Christiansen*, født 1919 3. Januar.

V 43—V 47. *Fru Helga Niensens 5 Børn.* (Side 122).

V 43. *Anders Alfred Nielsen*, født 1920 3. Septbr., gift 1945 28. Oktbr. med *Solvejg Hartvig Larsen*.

V 44. *Karoline Marie Nielsen*, født 1921 7. Decbr., gift 1945 4. Oktbr. med *Sigfred Anders Nielsen*, Viemose.

V 45. *Ella Ketty Nielsen*, født 1925 11. Decbr.

V 46. *Karen Gudrun Nielsen*, født 1927 13. Juli.

V 47. *Henry Otto Nielsen*, født 1930 26. Decbr.

V 48—V 60. *Niels Alfred Niensens 13 Børn.* (Side 122).

V 48. *Arne Harding Nielsen*, født 1918 3. Oktbr., Forpagter i Søbjerg, gift 1946 16. Marts med *Karla Marie Petersen*, født 1918 16. Marts.

V 49. *Ellen Helene Nielsen*, født 1920 23. Juni, gift 1940 21. April med *Ernst Aksel Jørgensen*, født 1916 20. Jan., Forpagter i Taaderup.

- V 50. *Erik Julius Nielsen*, født 1922 10. Januar, Arbejdsmand, bor i U. S. A., gift 1942 7. Febr. med *Ella Marie Kristiansen*, født 1923 27. Septbr.
3 Børn: VI 1—VI 2A.
- V 51. *Ruth Henny Nielsen*, født 1923 5. Decbr., gift 1946 14. Septbr. med *Henry Dybdal-Jensen* i Munke Bjergby.
- V 52. *Aase Lilly Nielsen*, født 1925 9. Septbr., Ekspeditrice i Roskilde.
- V 53. *Jenny Marie Nielsen*, født 1927 7. Juli, bor i Løng.
- V 54. *Jørgen Bent Nielsen*, født 1929 24. Febr., død 1945 12. Decbr.
- V 55. *Kjeld Robert Nielsen*, født 1930 19. Novbr., Medhjælper i Taaderup.
- V 56. *Aage Erling Nielsen*, født 1932 5. Septbr., død 1933 27. Febr.
- V 57. *Tove Ulla Nielsen*, født 1934 31. Marts.
- V 58. *Kaj Anders Nielsen*, født 1937 1. April.
- V 59. *Grethe Birgitte Nielsen*, født 1939 23. Decbr.
- V 60. *Bente Agnete Nielsen*, født 1940 20. Januar.
-
- V 61—V 65. Jens Johannes Niensens 5 Børn. (Side 122).
- V 61. *John Alex Rasmus Nielsen*, født 1915 29. Decbr., Arbejdsmand i Munke Bjergby, gift 1935 9. Marts med *Gurli Emilie Dorthea Mouritzen*, født 1917 4. April.
5 Børn: VI 3—VI 7.
- V 62. *Carlo Egon Julius Nielsen*, født 1918 24. Febr., Parcellist i Stenlille, gift 1940 17. Januar med *Laura Sophie Krogh Christensen*, født 1916 30. Aug.
2 Børn: VI 8—VI 9.
- V 63. *Jørgen Egil Ingvard Nielsen*, født 1923 28. Febr., Landbrugsmedhjælper.
- V 64. *Gunnar Johannes Nielsen*, født 1928 27. Oktbr., død 1928 29. Oktbr.
- V 65. *Jonna Elsia Harriet Nielsen*, født 1930 21. Febr.

V 66. Fru Elnina Jensens Barn. (Side 122).

V 66. *Ejnar Jensen*, født 1918 13. Febr.

V 67. Niels Michael Nielsens Barn. (Side 123).

V 67. *Astrid Birgit Nielsen*, født 1943 20. Decbr.

V 68—V 72. Christian Andersens 5 Børn. (Side 123).

V 68. *Herdis Lunden Andersen*, født 1920 5. Marts, gift 1944 20. Maj med *Helge Jensen-Broby*, født 1919 2. Januar. Forpagter, „Skovly“, Broby.

1 Barn: VI 10.

V 69. *Gunhild Lunden Andersen*, født 1921 30. Novbr., gift 1944 1. Febr. med *Svend Olsen*, født 1913 11. Juni, Gaardejer i Døjringe.

2 Børn: VI 11—VI 12.

V 70. *Karen Lunden Andersen*, født 1926 27. Maj, død 2. Juni.

V 71. *Frode Lunden Andersen*, født 1929 6. Marts.

V 72. *Elly Lunden Andersen*, født 1932 2. April.

V 73—V 75. Fru Marie Pedersens 3 Børn. (Side 123).

V 73. *Karl Erik Pedersen*, født 1921 19. April.

V 74. *Inger Marie Pedersen*, født 1923 18. Novbr.

V 75. *Johannes Pedersen*, født 1928 11. Oktbr., død s. D.

V 76—V 78. Martin Andersens 3 Børn. (Side 123).

V 76. *Henny Marie Andersen*, født 1928 4. Aug.

V 77. *Jens Peter Andersen*, født 1932 6. Aug.

V 78. *Thorkild Andersen*, født 1938 17. Juni.

V 79—V 80. Frederik Andersens 2 Børn. (Side 123).

V 79. *Gudrun Kirstine Andersen*, født 1924 30. April, gift 1945 13. Maj med *Svend Erik Hansen*, født 1919 18. Dec., Bestyrer i Tjustrup.

V 80. *Asger Andersen*, født 1929 10. April.

V 81—V 82. Fru Olga Larsens 2 Børn. (Side 124).

V 81. *Bodil Larsen*, født 1925 4. Juli, Sygeplejeelev i Næstved.

V 82. *Astrid Larsen*, født 1929 29. Septbr., Kontormedhjælper i Maribo.

V 83—V 85. Oluf Andersens 3 Børn. (Side 124).

V 83. *Erna Andersen*, født 1928 10. Febr.

V 84. *Agnes Marie Andersen*, født 1932 7. Novbr.

V 85. *Carl Andersen*. født 1939 19. Oktbr.

V 86—V 90. Fru Klara Olsens 5 Børn. (Side 124).

V 86. *Gudrun Olsen*, født 1925 15. Decbr., død 1926 2. Marts.

V 87. *Hans Olsen*, født 1927 19. Maj.

V 88. *Johannes Olsen*, født 1928 20. Juni.

V 89. *Arne Olsen*, født 1929 17. Septbr.

V 90. *Harald Olsen*, født 1937 28. Maj.

V 91. Svend Andersens Barn. (Side 124).

V 91. *Frede Eigil Andersen*, født 1929 7. Juli.

V 92—V 94. Fru Elisabeth Andersens 3 Børn. (Side 124).

V 92. *Kamma Andersen*, født 1917 22. Aug., gift 1938 11. Septbr. med *Holger Gotfredsen*, Typograf i København, født 1917 1. Juni.

1 Barn: VI 13.

V 93. *Else Andersen*, født 1918 10. Sept., død 1945 25. Sept.

V 94. *Ole Andersen*, født 1920 25. Oktbr., Tømrer i Kbhvn.

V 95—V 99. Fru Marie Johansens 5 Børn. (Side 125).

V 95. *Eli Eigaard Johansen*, født 1919 9. April.

V 96. *Ove Eigaard Johansen*, født 1920 12. Juli.

V 97. *Asta Eigaard Johansen*, født 1922 30. Januar, død 1929
18. Febr.

V 98. *Inger Eigaard Johansen*, født 1923 8. April.

V 99. *Erling Eigaard Johansen*, født 1925 15. Januar.

V 100—V 101. Axel Andersens 2 Børn. (Side 125).

V 100. *Aase Andersen*, født 1932 21. Januar.

V 101. *Bodil Andersen*, født 1935 27. Maj.

V 102. Fru Anna Lisbeth Hansens Barn. (Side 125).

V 102. *Niels Carlo Hansen*, født 1923 19. Oktbr., Bogbinder-
svend.

V 103—V 110. Otto Andersens 8 Børn. (Side 125).

V 103. *Svend Aage Andersen*, født 1927 19. Marts.

V 104. *Inge Andersen*, født 1928 1. Oktbr.

V 105. *Asta Agnete Andersen*, født 1930 11. Juni.

V 106. *Tove Ellen Andersen*, født 1932 4. Januar.

V 107. *Karen Elise Andersen*, født 1933 28. Novbr.

V 108. *Else Kristine Andersen*, født 1935 21. Aug.

V 109. *Gudrun Elisabeth Andersen*, født 1937 19. April.

V 110. *Jens Richard Andersen*, født 1943 9. Oktbr.

V 111—V 113. Poul Andersens 3 Børn. (Side 125).

V 111. *Poul Erik Andersen*, født 1934 14. Marts.

V 112. *Britta Elisabeth Andersen*, født 1941 19. Januar.

V 113. *Sigrid Lydia Andersen*, født 1942 22. April.

V 114—V 118. Fru Julie Jørgensens 5 Børn. (Side 125).

V 114. *Jørgen Immanuel Jørgensen*, født 1919 22. April, Snedkervend i Slagelse.

V 115. *Johannes Henry Jørgensen*, født 1920 11. Oktbr.

V 116. *Gunnar Henning Jørgensen*, født 1923 27. Febr., Bagersvend, gift 1945 10. Maj med *Ruth Elisabeth Nielsen*, født 1923 2. April.

1 Barn: VI 14.

V 117. *Else Elise Jørgensen*, født 1926 26. Oktbr.

V 118. *Erna Elisabeth Jørgensen*, født 1930 17. April.

V 119—V 122. Hans Rasmussens 4 Børn. (Side 126).

V 119. *Henry Børge Rasmussen*, født 1924 6. Febr.

V 120. *Annie Elisabeth Rasmussen*, født 1925 16. Febr.

V 121. *Bent Otto Rasmussen*, født 1928 24. Marts.

V 122. *Lilli Solvejg Rasmussen*, født 1938 27. Marts.

V 123—V 126. Johannes Rasmussens 4 Børn. (Side 126).

V 123. *Agnete Rasmussen*, født 1932 2. Marts.

V 124. *Poul Verner Rasmussen*, født 1938 30. Aug.

V 125. *Tove Solvejg Rasmussen*, født 1941 12. Febr.

V 126. *Rita Esther Rasmussen*, født 1942 31. Oktbr.

V 127. August Rasmussens Barn. (Side 126).

V 127. *Annie Ingeborg Ina Frida Rasmussen*, født 1919 12. Januar, gift 1939 12. Febr. med Bogholder *Aage Isak Mortensen*, født 1917 28. Juli.

1 Barn: VI 15.

V 128—V 129. Albert Rasmussens 2 Børn. (Side 126).

V 128. *Luise Olli Dora Ina Rasmussen*, født 1920 26. Maj.

V 129. *Kartheins Albert Rasmussen*, født 1921 6. Juni.

V 130—V 132. Hans Larsens 3 Børn. (Side 127).

V 130. *Anders Peder Larsen*, født 1907 7. Oktbr., Bankassistent i Holstebro, gift 1937 5. Juni med *Aase Grethe Marie Asp*, født 1915 22. Aug.

1 Barn: VI 16.

V 131. *Elna Augusta Jensine Larsen*, født 1912 9. April, gift 1938 29. Maj med *Hans Mikkelsen Simonsen*, født 1908 12. Febr., Snedker i Holstebro.

2 Børn: VI 17—VI 18.

V 132. *Helge Larsen*, født 1918 14. Febr., Kontorassistent i Holstebro.

V 133—V 138. Jørgen Holger Larsens 6 Børn. (Side 127).

V 133. *Henry Falkenholt*, født 1914 22. Aug., Frugt- og Grønthandler i Ordrup, gift med *Gudrun Petersen*, født 1917 9. Decbr.

2 Børn: VI 19—VI 20.

V 134. *Ida Larsen*, født 1916 5. Marts, gift 1936 19. Marts med *Richard Jensen*, født 1909 8. Febr., Mejeriejer i Vanløse.

2 Børn: VI 21—VI 22.

V 135. *Else Larsen*, født 1919 25. Marts, Sygeplejerske i København.

- V 136. *Aage Falkenholt*, født 1920 8. Maj, Handelsgartner i Lyngø, gift med *Ruth Søegaard*, født 1924 25. Marts.
2 Børn: VI 23—VI 24.
- V 137. *Erik Falkenholt*, født 1921 26. Novbr., Frugt- og Grønt-
handler i Ordrup.
- V 138. *Kaj Falkenholt*, født 1926 12. Oktbr., Gartner.

V 139—V 140. Lars Christensens 2 Børn. (Side 127).

V 139.

V 140.

V 141—V 142. Alfred Christensens 2 Børn. (Side 127).

V 141. *Johannes Christensen*, født 1922 31. Maj.

V 142. *Elise Marie Christensen*, født 1924 15. Juli, gift 1945
1. Juli med *Kristian Kold*, Snedker i Fuglebjerger, født
1918 8. Juli.
1 Barn: VI 24A.

V 143—V 145. Harald Christensens 3 Børn. (Side 128).

V 143.

V 144.

V 145.

V 146—V 149. Holger Christensens 4 Børn. (Side 128).

V 146. *Johannes Christensen*, født 1928 28. April.

V 147. *Axel Henning Christensen*, født 1930 24. Novbr.

V 148. *Henry Bernhard Christensen*, født 1935 5. Novbr.

V 149. *Astrid Gunhild Christensen*, født 1938 17. Febr.

V 150—V 151. Rikard Christensens 2 Børn. (Side 128).

V 150. *Svend Valdemar Christensen*, født 1928 31. Decbr.

V 151. *Inger Marie Christensen*, født 1930 22. Febr.

V 152. Alfred Andersens Barn. (Side 128).

V 152. *Carsten Wulff Andersen*, født 1946 19. Juli.

V 153—V 156. Fru Anna Jensens 4 Børn. (Side 129).

V 153. *Jens Jensen*, født 1924 20. Januar.

V 154. *Viggo Jensen*, født 1925 7. April.

V 155. *Ellen Jensen*, født 1929 11. Decbr.

V 156. *Helge Jensen*, født 1931 26. Oktbr.

V 157. Fru Helga Kristiansens Barn. (Side 129).

V 157. *Jørgen Erik Kristiansen*, født 1939 22. Febr.

V 158—V 159. Fru Ebba Hansens 2 Børn. (Side 129).

V 158. *Gerda Agnete Hansen*, født 1928 20. April.

V 159. *Gunner Børge Hansen*, født 1930 26. Aug.

V 160—V 161. Fru Oda Christensens 2 Børn. (Side 129).

V 160. *Kaj Christensen*, født 1930 23. Maj.

V 161. *Bent Christensen*, født 1934 1. Febr.

V 162—V 163. Fru Else Hansens 2 Børn. (Side 129).

V 162. *Grethe Hansen*, født 1936 17. Juli.

V 163. *Henning Hansen*, født 1938 20. Febr.

V 164—V 169. Poul Jørgensens 6 Børn. (Side 130).

V 164. *Ellen Jørgensen*, født 1939 12. April.

- V 165. *Esther Jørgensen*, født 1940 19. Oktbr.
V 166. *Annelise Jørgensen*, født 1942 22. Febr.
V 167. *Ingrid Jørgensen*, født 1943 10. Febr.
V 168. *Jens Jørgensen*, født 1944 27. Marts.
V 169. *Viggo Jørgensen*, født 1945 30. April.
-

V 170—V 171. Fru Oda Kamilla Hjorts 2 Børn. (Side 130).

- V 170. *Bente Hjort*, født 1934 8. Novbr.
V 171. *Tove Hjort*, født 1939 23. Januar.
-

V 172—V 174. Gunner Evald Andersens 3 Børn. (Side 130).

- V 172. *Inger Andersen*, født 1937 5. April.
V 173. *Erling Andersen*, født 1938 23. Aug.
V 174. *Leif Andersen*, født 1945 17. Decbr.
-

V 175. Oluf Thorvald Andersens Barn. (Side 130).

- V 175. *Jan Andersen*, født 1940 23. Juli.
-

V 176—V 178. Fru Else Margrethe Bankes 3 Børn. (S. 130).

- V 176. *Inge Banke*, født 1940 3. Aug.
V 177. *Dorrit Banke*, født 1941 30. Decbr.
V 178. *Janne Banke*, født 1944 28. Marts.
-

V 179—V 180. Egon Kaj Andersens 2 Børn. (Side 130).

- V 179. *Bent Andersen*, født 1942 11. Febr.
V 180. *Leo Andersen*, født 1945 21. Febr.

V 181—V 188. Fru Rasmine Karoline Hansens 8 Børn.
(Side 131).

- V 181. *Johanne Hansen*, født 1888 22. Juni, gift 1910 29. Dec.
med *Johannes Christian Nielsen*, født 1886 31. Juli,
Cyklehandler i Sorø.
4 Børn: VI 25—VI 28.
- V 182. *Kirstine Hansen*, født 1889 25. Decbr.
- V 183. *Hans Oluf Hansen*, født 1892 19. Oktbr., Gaardejer i
Baarup, gift 1922 24. Febr. med *Hansine Hansen*, født
1893 26. Januar.
3 Børn: VI 29—VI 31.
- V 184. *Aksel Anton Hansen*, født 1897 21. Maj, Landmand i
St. Havelse, gift 1924 12. Decbr. med *Bodil Margrethe
Olsen*, født 1898 25. Febr.
3 Børn: VI 32—VI 34.
- V 185. *Eva Hansen*, født 1899 7. Oktbr., gift 1926 30. Novbr.
med *Alfred Olsen*, Hotelejer i Vedde, født 1895 23.
Febr.
1 Barn: VI 35.
- V 186. *Holger Ahlmann Hansen*, født 1902 23. Januar, Chauffør
i København, gift 1933 25. Juni med *Gudrun Koch*,
født 1911 22. Januar.
2 Børn: VI 36—VI 37.
- V 187. *Ove Johannes Hansen*, født 1904 13. Septbr., Landmand
i Kongsted, gift 1933 21. Febr. med *Gerda Johanne
Larsen*, født 1911 28. Marts.
3 Børn: VI 38—VI 40.
- V 188. *Hans Christian Hansen*, født 1907 1. Aug., Landmand
i Ruds Vedby, gift 1932 21. April med *Inger Johanne
Olsen*, født 1907 29. Aug.
3 Børn: VI 41—VI 43.
-

V 189—V 202. Fru Oline Jakobsens 14 Børn. (Side 131).

- V 189. *Ellen Gertrud Jakobsen*, født 1892 17. Marts, gift 1911 4. Novbr. med *Sigvald Christensen*, født 1886 14. April, Husmand i Horsebøg.
6 Børn: VI 44—VI 49.
- V 190. *Karen Johanne Jakobsen*, født 1893 23. Aug., gift 1917 16. Decbr. med *Viktor Ringbo*, født 1892 1. Decbr..
Tømrer i Slagelse.
8 Børn: VI 50—VI 57.
- V 191. *Dagny Kamilla Jakobsen*, født 1884 10. Jan., død 3. Feb.
- V 192. *Ole Clemmen Jakobsen*, født 1896 29. Febr., Tømrer i Slagelse, gift 1919 26. Oktbr. med *Emma Hansen*, født 1892 24. Novbr.
2 Børn: VI 58—VI 59.
- V 193. *Harald Viggo Jakobsen Christensen*, født 1897 4. Juni, adopteret af Gdr. *Hans Christensen* i Vindstrup, har nu Gaarden, gift 1926 30. Marts med *Anna Oline Nielsen*, født 1905 30. Marts.
4 Børn: VI 60—VI 63.
- V 194. *Asta Valborg Jakobsen*, født 1898 29. Oktbr., gift 1925 9. April med *Kristen Jensen*, født 1892 20. Juli, Murer i Sarnia i Canada.
- V 195. *Helga Marie Jakobsen*, født 1900 14. Januar, død 1902 24. Septbr.
- V 196. *Tormod Osvald Jakobsen*, født 1901 19. April, Arb. paa Nakskov Skibsværft.
- V 197. *Konstance Dagmar Jakobsen*, født 1902 2. Oktbr., gift 1928 31. Oktbr. med *Ejner Theodor Frederiksen*, født 1906 4. April, Arbejdsmand i Sorø.
1 Barn: VI 64.
- V 198. *Helge Johannes Jakobsen*, født 1904 7. Marts, Arb. paa Flintinge Kalkværk, gift 1927 30. Januar.
2 Børn: VI 65—VI 66.

- V 199. *Edith Christine Jakobsen*, født 1906 24. Juli, gift 1929 16. Maj med *Peder Viggo Kristiansen*, født 1899 23. Juli, Parc. i Østrup pr. Ugerløse.
2 Børn: VI 67—VI 68.
- V 200. *Aase Eleonora Jakobsen*, født 1908 25. Marts, gift 1924 4. Juli med *Aksel Valdemar Nielsen*, født 1900 10. Septbr., Arb. ved Københavns Vandforsyning.
7 Børn: VI 69—VI 75.
- V 201. *Knud Evald Jakobsen*, født 1910 28. Oktbr., Arbejder i Nakskov.
- V 202. *Gerda Ruth Jakobsen*, født 1912 28. Febr., gift 1933 12. Maj med *Aage Andreas Pedersen*, Maskinsnedker paa Frederiksberg ved Sorø, født 1907 4. Septbr.
1 Barn: VI 76.
-
- V 203—V 208. Fru Laura Harremoes 7 Børn. (Side 131).
- V 203. *Ejnar Pedersen Harremoes*, født 1901 16. Aug., Hønseriejer i Victoria, gift med *Barbara Margaret*.
2 Børn: VI 77—VI 78.
- V 204. *Harriet Harremoes*, født 1905 25. Oktbr., gift med ORSagfører *Steve Bonella* i Victoria.
2 Børn: VI 79—VI 80.
- V 205. *Karen Harremoes*, født 1911 20. Oktbr., Kontorist.
- V 206. *Elsa Harremoes*, født 1913 22. Febr., gift med *George Layton*, Bogtrykker i Victoria.
3 Børn: VI 81—VI 83.
- V 207. *Birgitte Harremoes*, født 1915 22. Januar, gift med *Per-cival Noel Niddrie*, Møbelhandler i Caulfield.
2 Børn: VI 84—VI 85.
- V 208. *Lorna Harremoes*, født 1915 31. Decbr., Kontorist.
-

V 209—V 212. 4 Børn af Fru Marie Nielsen (Side 132).

V 209. *Jenny Nielsen*, født 1904 30. Marts, gift med *Laurits Hansen*, Barbermester i Slagelse.

V 210. *Vera Nielsen*, født 1907 10. Januar.

V 211. *Elsa Nielsen*, født 1910 8. Decbr., gift med *Olaf Jensen*, Disponent i Ringsted.

V 212. *Magda Nielsen*, født 1920 18. Febr., gift med Maskinarbejder *Arne Hansen*, Slagelse.

V 213—V 217. 5 Børn af Peter Kristoffer Mortensen (S. 132).

V 213. *Niels Mortensen*, født 1909 17. Måj, gift 1933 19. Juli med *Aase Emilie Kristine Martens*, født 1912 19. Juli.
4 Børn: VI 86—VI 89.

V 214. *Hans Peter Mortensen*, født 1910 23. April, Arb. i Brandelev, gift med *Else Sofie Jensen*, født 1916 14. Septbr.
5 Børn: VI 90—VI 94.

V 215. *Karl Mortensen*, født 1911 26. April, ugift.

V 216. *Ejnar Johannes Mortensen*, født 1912 15. Septbr., ugift.

V 217. *Poul Valdemar Mortensen*, født 1924 27. Oktbr.

V 218. Fru Hanne Jensens Barn. (Side 132).

V 218. *Knud Frederik Jensen*, født 1916 14. Aug., Gdr. i Torne-
mark, ugift.

V 219—V 220. Christian Mortensens 2 Børn. (Side 132).

V 219. *Else Marie Mortensen*, født 1904 17. Marts.

V 220. *Jens Einar Mars Mortensen*, født 1910 5. Septbr., bor ugifte paa Gaarden.

V 221—V 222. Johannes Pedersens 2 Børn. (Side 132).

V 221. *Gudrun Elisabeth Pedersen*, født 1923 29. Maj.

V 222. *Gunnar Lundgren Pedersen*. født 1930 27. Marts.

V 223—V 225. Julius Rasmussens 3 Børn. (Side 133).

V 223. *Axel Henrik Sundby Rasmussen*, født 1915 21. Maj.
Disponent i Horsens, H. A., gift 1944 16. Septbr. med
Ellen Marie Bech, født 1915 16. Aug.

1 Barn: VI 95.

V 224. *Ove Sundby Rasmussen*, født 1918 29. Marts, Købmand i Præstø, gift 1945 30. Maj med *Agnete Rasmussen*, født 1921 17. April.

V 225. *Kirsten Gerda Rasmussen*, født 1932 3. Juli.

V 226. Fru Marie Jensens Barn. (Side 133).

V 226. *Elna Kristine Jensen*, født 1901 24. Juli, gift 1924 6. Maj med Gdr. *Johannes Hansen* i Sigersted, født 1898 23. Marts.

2 Børn: VI 96—VI 97.

V 227—V 230. Fru Maria Svendsens 4 Børn. (Side 134).

V 227. *Else Kristine Svendsen*, født 1905 20. Marts, Husholdningslærerinde, gift 1931 15. Oktbr. med Bogholder *Nils Søren Alexander Jensen*, født 1900 23. Febr.

2 Børn: VI 98—VI 99.

V 228. *Karen Margrethe Svendsen*, født 1907 18. Aug., Tandlæge, gift 1943 19. Maj med Direktør *Poul Tillge*, født 1890 26. Juni.

V 229. *Helga Johanne Svendsen*, født 1911 5. Juli, gift 1933 12. Maj med Kontorchef *Carl Viktor Harald Salicath*, født 1903 16. April.

1 Barn: VI 100.

V 230. *Erna Marie Svendsen*, født 1921 2. Marts, Kontorist ved Københavns Toldvæsen.

V 231—V 235. Fru Oline Pedersens 5 Børn. (Side 134).

V 231. *Ejnar Johannes Pedersen*, født 1907 19. Juli, død 1911 9. Juli.

V 232. *Ellen Margrethe Pedersen*, født 1911 8. April, gift 1937 6. Juni med *Jens Eigil Pedersen*, født 1908 17. Novbr., Ejer af Sønderkildegaard i Eskildstrup.
3 Børn: VI 101—VI 103.

V 233. *Christian Johannes Pedersen*, født 1914 4. Marts.

V 234. *Kirsten Elise Pedersen*, født 1916 8. April.

V 235. *Harald Rikard Pedersen*, født 1919 13. Januar.

V 236—V 237. Hans P. Pedersens 2 Børn. (Side 134).

V 236. *Mary Elisabeth Pedersen*, født 1909 21. Marts, Gymnastiklærerinde, gift 1942 9. Maj med *Jens Erik Knudsen*, født 1909 16. Decbr., Forp. i Hylstrup.
1 Barn: VI 104.

V 237. *Poul Kristian Pedersen*, født 1910 29. Novbr., Vognmand i Sorø Landsogn, gift 1936 28. Juli med *Eli Johanne Knudsen*, født 1915 17. Aug.
1 Barn: VI 105.

V 238—V 247. Carl Pedersens 10 Børn. (Side 134).

V 238. *Svend Peter Pedersen*, født 1910 26. Febr., Mekaniker i Fuglebjerg, gift 1931 31. Januar med *Helga Christiansen*, født 1909 21. Septbr.
2 Børn: VI 106—VI 107.

V 239. *Erik Johannes Pedersen*, født 1911 15. Juli, gift med *Lilly Jørgensen*, født 1915 20. Marts.
2 Børn: VI 108—VI 109.

- V 240. *Lars Ulrik Pedersen*, født 1913 8. Marts, Murer-
mester i Langebjerg, gift 1935 21. Decbr. med *Birthe Mar-
grethe Blaase Andersen*, født 1916 1. Juni.
2 Børn: VI 110—VI 111.
- V 241. *Thora Helene Pedersen*, født 1915 29. April, gift 1944
13. Maj med *Niels Peter Olsen*, født 1913 9. Febr.,
Købmand i Landsgrav.
1 Barn: VI 112.
- V 242. *Esther Kirstine Pedersen*, født 1917 26. Januar, Lærer-
inde i Slagelse.
- V 243. *Mogens Pedersen*, født 1919 22. Januar, cand. polyt.,
Ingeniør i Flemstofte, gift 1944 28. Maj med *Henny
Gudrun Vang Olsen*, født paa Sladolt 1921 11. Maj.
1 Barn: VI 113.
- V 244. *Gudrun Birgitte Pedersen*, født 1920 26. Novbr., gift
1941 28. Novbr. med Mekaniker *Brynild Volmer Han-
sen*, født 1919 18. Decbr., bor i Brunemose.
1 Barn: VI 114.
- V 243. *Kai Georg Pedersen*, født 1922 16. Juli.
- V 246. *Ellen Margrethe Pedersen*, født 1924 18. Maj, lægeaut.
Massøse i Fuglebjerg, gift 1946 22. Juni med stud. jur.
Hans Børge Tyndeskov Pedersen, født 1923 17. Maj.
- V 247. *Aage Damborg Pedersen*, født 1926 15. Juli.

V 248—V 251. Niels Pedersens 4 Børn. (Side 134).

- V 248. *Carl Rickardt Pedersen*, født 1914 15. Septbr., Gdr. i
Lynge, gift 1943 9. Maj med *Agnete Kirstine Henrik-
sen*, født 1918 23. Decbr.
2 Børn: VI 115—VI 116.
- V 249. *Kirsten Johanne Pedersen*, født 1915 27. Novbr., gift
1936 22. Novbr. med *Gerhard Verner Olsen*, født 1911
26. Juli, Arbejdsmand i Gl. Holmstrup.
1 Barn: VI 117.

V 250. *Karen Edith Pedersen*, født 1917 1. Juni.

V 251. *Ernst Viggo Pedersen*, født 1919 1. Juni.

V 252—V 257. Jørgen Pedersens 6 Børn. (Side 135).

V 252. *Oluף Holger Pedersen*, født 1915 28. Aug.

V 253. *Hans Kristian Pedersen*, født 1917 20. April.

V 254. *Peter Anton Pedersen*, født 1918 3. Maj.

V 255. *Elna Marie Pedersen*, født 1920 13. Juli.

V 256. *Karen Sophie Pedersen*, født 1922 29. Aug.

V 257. *Astrid Martine Pedersen*, født 1923 8. Septbr.

V 258—V 259. Valdemar Pedersens 2 Børn. (Side 135).

V 258. *Karen Ingeborg Pedersen*, født 1908 6. Decbr., gift 1930
31. Maj med *Hans Oskar Jensen*, født 1908 6. Januar.
Proprietær, Gudumgaard ved Slagelse.

4 Børn: VI 118—VI 121.

V 259. *Thorvald Pedersen*, født 1911 7. Decbr.

V 260—V 261. Fru Elisa Marie Olsens 2 Børn. (Side 135).

V 260. *Gerda Katrine Olsen*, født 1909 17. Decbr.

V 261. *Svend Aage Olsen*, født 1915 13. Juli.

V 262—V 264. Fru Anna Sørensens 3 Børn. (Side 136).

V 262. *Ole Sørensen*, født 1908 23. Maj, Gdr. i Valby pr. Helsingør, gift 1935 10. Novbr. med *Minna Marie Hansen*,
født 1908 6. Juni.

1 Barn: VI 122.

V 263. *Carl Sørensen*, født 1909 30. Septbr., Hønseriejer i Pilemark, gift 1940 12. Maj med *Johanne Bonde Møller*,
født 1912 11. Septbr.

1 Barn: VI 123.

V 264. *Agnes Sørensen*, født 1912 26. Januar, Sygeplejerske. Centralsygehuset i Hillerød.

V 265—V 271. Fru Kristine Hansens 7 Børn. (Side 136).

V 265. *Hans Johannes Hansen*, født 1895 17. April.

V 266. *Karen Marie Hansen*, født 1896 2. Oktbr., død 1897 15. Marts.

V 267. *Karl Andreas Hansen*, født 1898 8. Maj.

V 268. *Poul Elias Hansen*, født 1900 16. Febr., død 1910 10. Aug.

V 269. *Karen Marie Hansen*, født 1902 15. Septbr., død i 1928.

V 270. *Olga Elisabeth Hansen*, født 1904 29. Oktbr.

V 271. *Poul Elias Hansen*, født 1912 27. April.

V 272—V 277. Peter Søren Pedersens 6 Børn. (Side 136).

V 272. *Hans Vallentin Pedersen*, født 1907 27. April, er Vognmand.

V 273. *Esther Emilie Pedersen*, født 1909 15. Aug., gift 1933 29. Juni med *Victor Hugo Wochner*, født 1906 14. Oktbr., Forvalter, Jægerspris.
3 Børn: VI 124—VI 126.

V 274. *Jenny Pedersen*, født 1911 31. Juli, gift 1934 19. Aug. med *Jens Peter Madsen*, født 1905 2. Maj, Gdr. i Tjørnelunde.

4 Børn: VI 127—VI 130.

V 275. *Alma Kristine Pedersen*, født 1914 29. Novbr., gift 1937 24. Novbr. med *Johannes Harting*, Mølleriarbejder i Slagelse, født 1909 24. Novbr.

1 Barn: VI 131.

V 276. *Karl Johannes Pedersen*, født 1918 5. Aug., død 1928 28. Juli.

V 277. *Inger Margrethe Pedersen*, født 1921 14. Maj, gift med Gartner i Sludstrup *Peter Bjarne Pedersen*.

1 Barn: VI 132.

V 278—V 282. Hans Christian Pedersens 5 Børn. (Side 136).

V 278. *Sigrid Marie Pedersen*, født 1912 9. Aug.

V 279. *Else Elisabeth Pedersen*, født 1914 13. Septbr., gift 1941 28. Decbr. med *Hans Andreas Ditlef Poulsen*, Tømrer i Skellingsted, født 1908 9. Septbr.

2 Børn: VI 133—VI 134.

V 280. *Martha Rasmine Pedersen*, født 1916 8. Septbr.

V 281. *Dagny Kristine Pedersen*, født 1919 12. April.

V 282. *Aksel Thormod Pedersen*, født 1921 21. Januar.

V 283—V 284. Laurits Pedersens 2 Børn. (Side 136).

V 283. *Frede Børgesen Pedersen*, født 1910 10. Marts, Frisørmester i København, gift 1932 12. Juli med *Marie Davidsen*, født 1912 9. Maj, Ægteskabet opløst.

1 Barn: VI 135.

V 284. *Hans Peter Børgesen Pedersen*, født 1911 20. Maj, Frisørmester i Slagelse, gift 1943 22. April med *Anne Edith Søndergaard Sørensen*, født 1922 12. Maj.

1 Barn: VI 136.

V 285—V 289. Fru Anna Niensens 5 Børn. (Side 136).

V 285. *Jens Peter Nielsen*, født 1897 5. Novbr., er Patient.

V 286. *Hans Nielsen*, født 1900 26. April, gift 1938 12. Novbr. med *Mary Pedersen*, født 1904 27. Oktbr.

2 Børn: VI 137—VI 138.

V 287. *Karl Nielsen*, født 1902 15. April.

V 288. *Else Marie Nielsen*, født 1903 29. Septbr., gift 1928 8. Novbr. med Fængselsbetjent *Niels Røgind Jørgensen*, født 1906 6. Juni.

2 Børn: VI 139—VI 140.

V 289. *Agnes Nielsen*, født 1905 9. Septbr., død i 1935. ·

V 290—V 291. Fru *Else Seibæks* 2 Børn. (Side 137).

V 290. *Mary Paula Frida Seibæk*, født 1907 2. Juli, Kommune-
lærerinde i København, gift 1936 1. Juli med Materiel-
mester i Flaaden *Ernst Bøge Jørgensen*, født 1904
25. Juli.

2 Børn: VI 141—VI 142.

V 291. *Else Petrea Seibæk*, født 1909 9. Januar, Korrespondent.

V 292. Hans Pedersens Barn. (Side 137).

V 292. *Ellen Kathrine Dyhr Pedersen*, født 1910 16. Septbr.,
er hjemme.

V 293. Laurits Pedersens Barn. (Side 137).

V 293. *Rigmor Vibeke Pedersen*, født 1919 26. Juli, Fotograf
i Sorø. (En Tvillingsøster var dødfødt).

V 294—V 296. Fru *Maren Hansens* 3 Børn. (Side 137).

V 294. *Asta Sofie Hansen*, født 1910 5. April, gift 1932 17.
Juni med *Niels Hans Kristian Pedersen*, født 1910 8.
Maj.

2 Børn: VI 143—V 144.

V 295. *Niels Thomas Bernhard Hansen*, født 1912 26. Oktbr.,
Medhjælper hjemme.

V 296. *Ingrid Margrethe Hansen*, født 1914 8. Aug., gift 1937
2. Maj med *Leo Madsen*, Uddeler i Arløse, født 1913
20. Novbr.

2 Børn: VI 145—VI 146.

V 297—V 300. Peter Niensens 4 Børn. (Side 138).

V 297. *Karen Marie Nielsen*, født 1914 21. Marts, gift 1942 31. Maj med *Kristen Kristensen*, Gdr. i Hyllestød, født 1915 31. Juli.

2 Børn: VI 147—VI 148.

V 298. *Poul Nielsen*, født 1915 7. April, Gdr. i Tjæreby, gift 1943 2. Maj med *Metha Meyer*, født 1918 5. Aug.

1 Barn: VI 149.

V 299. *Sigrid Kathrine Nielsen*, født 1917 17. Aug., gift 1941 5. Juni med *Richardt Sørensen*, født 1913 5. Decbr.. Møller i Borup.

1 Barn: VI 150.

V 300. *Gudrun Agnethe Nielsen*, født 1919 7. Oktbr.

V 301—V 306. Hans Niensens 6 Børn. (Side 138).

V 301. *Gunner Nielsen*, født 1918 26. April, Gaardbestyrer i Sjølund, gift 1942 25. April med *Karen Jensen*, født 1918 9. Aug.

1 Barn: VI 151.

V 302. *Erna Maren Marie Nielsen*, født 1920 19. Maj.

V 303. *Alfred Nielsen*, født 1921 8. Decbr.

V 304. *Bodil Elisabeth Nielsen*, født 1924 12. Oktbr.

V 305. *Verner Holger Nielsen*, født 1926 8. Decbr.

V 306. *Edith Ketty Nielsen*, født 1931 13. Januar.

V 307. Laurits Niensens Barn. (Side 138).

V 307. *Inge Nielsen*, født 1925 28. Septbr.

V 308—V 309. Niels Chr. Niensens 2 Børn. (Side 138).

V 308. *Anders Christian Nielsen*, født 1922 14. Marts.

V 309. *Knud Nielsen*, født 1925 9. Decbr.

V 310—V 311. *Oluf Alfred Niensens 2 Børn.* (Side 138).

V 310. *Maggie Alice Nielsen*, født 1935 25. Novbr.

V 311. *Birgith Henny Nielsen*, født 1937 29. Maj.

V 312—V 313. *Lars Kristian Mortensens 2 Børn.* (Side 138).

V 312. *Inger Marie Mortensen*, født 1913 30. Januar, gift 1944 12. April med *Otto Johannes Mortensen*, Parc. i Nr. Broby.

2 Børn: VI 152—VI 153. (Desuden 3 Børn af hans 1. Ægteskab).

V 313. *Arnold Jørgen Mortensen*, født 1914 16. Septbr., Hønseriejer i Thorup.

V 314—V 315. *Peter Julius Mortensens 2 Børn.* (Side 138).

V 314. *Else Hjorth Mortensen*, født 1922 31. Aug.

V 315. *Mette Kirstine Hjorth Mortensen*, født 1923 14. Septbr.

V 316—V 318. *Fru Dagmar Hansens 3 Børn.* (Side 139).

V 316. *Holger Ingvar Hansen*, født 1929 30. April.

V 317. *Birthe Margrethe Hansen*, født 1931 2. Marts.

V 318. *Mogens Tyge Hansen*, født 1934 12. Febr.

V 319—V 322. *Alfred Mortensens 4 Børn.* (Side 139).

V 319. *Ingolf Vestergaard Mortensen*, født 1931 29. Marts.

V 320. *Ane Kirstine Mortensen*, født 1933 26. Januar.

V 321. *Jørgen Vestergaard Mortensen*, født 1936 5. Febr.

V 322. *Elsa Dorrit Mortensen*, født 1941 3. Januar.

V 323—V 324. Peder Grønholt-Pedersens 2 Børn. (Side 139).

V 323. *Helge Grønholt-Pedersen*, født 1914 5. Decbr., Dyr-
læge, Forlev St., gift 1937 23. Oktbr. med *Margrethe*
Clorius, født Sørensen, født 1914 5. Juni.

4 Børn: VI 154—VI 157.

V 324. *Troels Grønholt-Pedersen*, født 1922 15. Marts, Han-
delsrepræsentant, bor i Vallø, gift 1946 25. Maj med
Inge Nielsen, født 1922 24. Septbr.

V 325—V 329. Carl Pedersens 5 Børn. (Side 139).

V 325. *Holger Pedersen*, født 1918 17. Septbr., Assistent i
Umanak.

V 326. *Eva Pedersen*, født 1920 12. Juni, Barneplejerske.

V 327. *Erling Pedersen*, født 1923 21. Marts, Handelskommis.

V 328. *Herluf Pedersen*, født 1924 31. Aug., død 1925 3. Juni.

V 329. *Inger Pedersen*, født 1924 31. Aug., Ekspeditrice.

V 330. Lavrids Pedersens Barn. (Side 139).

V 330. *Poul Grønholt Pedersen*, født 1923 1. Febr., gift 1946
27. Septbr. med *Ruth Anny Nielsen*, født 1924 17.
Febr.

V 331—V 332. Martin Pedersens 2 Børn. (Side 140).

V 331. *Ejlif Grønholt Pedersen*, født 1921 10. Aug.

V 332. *Jørgen Grønholt Pedersen*, født 1930 5. Febr.

V 333—V 335. Fru Kristine Jensens 3 Børn. (Side 140).

V 333. *Valborg Jensen*, født 1925 20. Oktbr.

V 334. *Sigurd Jensen*, født 1928 18. Marts.

V 335. *Karen Margrethe Jensen*, født 1931 7. Marts.

V 336—V 339. Fru Maren Kirstine Jensen 4 Børn. (Side 140).

V 336. *Grethe Jensen*, født 1917 4. Januar, gift 1944 11. Marts med *Georg Adler Nielsen*, født 1910 29. Decbr., Sygeplejer paa Nerveafdelingen paa Bispebjerg Hospital.

V 337. *Hans Kjeld Jensen*, født 1918 18. Marts, er Dyr læge. gift 1944 15. Juli med *Inger Marie Bendtsen*, født 1922 27. Septbr.

1 Barn: „Haldagerlille“ VII 67, Side 83.

V 338. *Niels Holger Jensen*, født 1919 25. Juli, er Kommis.

V 339. *Karen Elise Jensen*, født 1924 31. Juli.

V 340—V 341. Fru Marie Ullerups 2 Børn. (Side 140).

V 340. *Bent Ullerup*, født 1924 10. Febr.

V 341. *Keld Ullerup*, født 1925 16. Decbr.

V 342—V 344. Fru Karen Johanne Schnohrs 3 Børn. (S. 140).

V 342. *Esther Schnohr*, født 1920 30. Septbr., gift 1946 18. Maj med Bankkasserer *Finn Clausen*, f. 1919 2. Aug.

V 343. *Birte Schnohr*, født 1920 30. Septbr., gift 1943 27. Nov. med Kemigraf *Henrik Møller*, født 1916 29. Oktbr.

1 Barn: VI 158.

V 344. *Aase Schnohr*, født 1926 21. April.

V 345. Fru Henny Else Rasmussens Barn. (Side 141)

V 345. *Lis Rasmussen*, født 1922 19. Maj, gift 1946 30. Aug. med Litograf *Cai Caspersen*, født 1921 26. Juli.

V 346—V 348. Peter Oluf Olsens 3 Børn. (Side 141).

V 346. *Ingrid Kirstine Olsen*, født 1920 4. Juni, var gift med Fabrikarbejder *Fritz Friederich Heinrich Mumme*

født i Bremen 1914 3. Juni, død i Tossno 1942 22. Marts.

1 Barn: VI 159.

V 347. *Gerda Marie Olsen*, født 1921 7. Oktbr., gift 1942 11. Oktbr. med *Kaj Poul Hansen*, Maskinsnedker i Ringsted, født 1914 9. Aug.

V 348. *Tove Margrethe Olsen*, født 1926 24. Maj, Kogejomfru i København.

V 349—V 352. Fru *Dagmar Algreen-Petersens* 4 Børn.
(Side 141).

V 349. *Christian Frederik Algreen-Petersen*, f. 1923 14. April.

V 350. *Kirstine Johanne Algreen-Petersen*, født 1925 30. Aug.

V 351. *Agnes Marie Algreen-Petersen*, født 1925 30. Aug.

V 352. *Lene Algreen-Petersen*, født 1930 5. Marts.

V 353. Carl Chr. Mogensens Barn. (Side 141).

V 353. *Bente Mogensen*, født 1931 7. Juli.

V 354—V 359. Poul Frederik Mogensens 6 Børn. (Side 142).

V 354. *Mogens Flemming Mogensen*, født 1925 7. Decbr., gift med *Ruth Elise Jakobsen*, født 1925 28. Marts.

1 Barn: VI 160.

V 355. *Jens Mogensen*, født 1932 17. Decbr.

V 356. *Lis Mogensen*, født 1935 23. Marts.

V 357. *Ulla Mogensen*, født 1936 18. Septbr.

V 358. *Lars Mogensen*, født 1937 13. Novbr.

V 359. *Birgith Mogensen*, født 1939 24. Marts.

- V 360—V 366. Rasmus Olsens 7 Børn. (Side 142).
- V 360. *Gerda Marie Olsen*, født 1902 25. Marts, gift med *Niels Larsen*, Findinge pr. Espe.
2 Børn: VI 161—VI 162.
- V 361. *Aage Johannes Olsen*, født 1903 5. Marts, Arbejdsmand i Espe.
- V 362. *Knud Ejnar Olsen*, født 1904 20. Septbr., Husmand i Næsby ved Skoven.
- V 363. *Niels Evald Olsen*, født 1906 21. Juli, død i Febr. 1939.
- V 364. *Henry Christian Olsen*, født 1909 9. Juni, gift 1933 23. Decbr. med *Erna Mathea Johanne Christensen*, født 1907 27. Marts, er Husmand i Sandager Kohave.
6 Børn: VI 163—VI 168.
- V 365. *Svend Viggo Olsen*, født 1910 20. Septbr., Husmand, Vejle Mark pr. Allested.
- V 366. *Jens Harald Olsen*, født 1913 4. Januar, Gdr. i Løng ved Sorø.
-
- V 367—V 369. Hans Olsens 3 Børn. (Side 142).
- V 367. *Richard Helfred Niels Peter Olsen*, født 1905 30. Juli. Læge i Valby siden 1932, gift 1930 28. Maj med *Sigyn Prosch-Jensen*, født 1903 7. Juni, Lærerindeksamen: 1927.
4 Børn: VI 169—VI 172.
- V 368. *Kamma Johanne Olsen*, født 1907 23. Juni, gift 1930 16. Novbr. med *Oto Holger Børge Berggren Hansen*, født 1902 27. Maj, bor i København.
2 Børn: VI 173—VI 174.
- V 369. *Otto Holger Olsen*, født 1914 21. Febr., Bankbogholder. H. D., bor i Glostrup, gift 1946 8. Juni med *Margit Marytha Kähler*, født 1925 29. Januar.
-

V 370—V 373. Niels Peter Olsens 4 Børn. (Side 142).

V 370. *Axel Olsen*, født 1905 13. Maj, Mejeribestyrer i Reerslev pr. Ruds Vedby, gift 1937 21. Marts med *Gerda Becher*, født 1906 18. Septbr.

1 Barn: VI 175.

V 371. *Else Olsen*, født 1907 12. Novbr., gift 1939 26. April med Bager i København *Anker Soderup Nielsen*, født 1909 27. Juni.

2 Børn: VI 176—VI 177.

V 372. *Elisa Olsen*, født 1916 27. Juni, gift 1939 29. Oktbr. med Bestyrer i Asminderød *Ejner Rasmussen*, født 1913 25. Febr.

2 Børn: VI 178—VI 179.

V 373. *Otto Olsen*, født 1919 13. Febr., Mekaniker i Sorø, gift 1943 3. Juli med *Karen Øllegaard Rasmussen*, født 1920 20. Oktbr.

1 Barn: VI 180.

V 374—V 380. Fru Kristine Christiansens 7 Børn. (Side 142).

V 374. *Peder Johannes Christiansen*, født 1902 20. Juni, død 1902 29. Decbr.

V 375. *Frederik Charles Christiansen*, født 1904 26. Febr., Husmand i Hestehaven, gift 1927 10. Juni med *Kirstine Margrethe Andreasen*, født 1905 18. Febr.

2 Børn: VI 181—VI 182.

V 376. *Klara Kirstine Christiansen*, født 1905 27. Novbr., gift 1925 27. Oktbr. med *Otto Andersen*, født 1903 15. Juni=IV 59, Side 125.

8 Børn: V 103—V 110.

V 377. *Svend Christiansen*, født 1907 3. Decbr., er hjemme.

V 378. *Thorvald Christiansen*, født 1909 2. Decbr., Gdr. i Tjustrup, gift 1934 25. Maj med *Anna Margrethe Hansen*, født 1912 14. Juli.

5 Børn: VI 183—VI 187.

V 379. *Knud Harald Christiansen*, født 1912 24. Juli, Boelsmand i Vollerup, gift 1936 29. Novbr. med *Helga Elisabeth Madsen*, født 1915 30. Septbr.
2 Børn: VI 188—VI 189.

V 380. *Niels Johannes Christiansen*, født 1915 22. Oktbr., Disponent i Sandved, gift 1940 7. April med *Ida Kamilla Jensen*, født 1921 1. Juni.
3 Børn: VI 190—VI 192.

V 381—V 385. Fru Anna Elisabeth Jensens 5 Børn. (S. 142).

V 381. *Johanne Elisabeth Jensen*, født 1903 11. Maj, gift 1934 14. Juli med Laboratorieassistent *Aage Kaj Niels Berthelsen*, født 1905 28. Novbr.
1 Barn: VI 193.

V 382. *Lars Kristian Harald Jensen*, født 1905 7. Juli, Tømrermester i Fuglebjerglund, gift 1929 15. Juli med *Valborg Dorthea Larsen*, født 1909 19. Oktbr.
5 Børn: VI 194—VI 198.

V 383. *Niels Frederik Jensen*, født 1907 4. Decbr., Savværksarbejder, gift 1934 1. Decbr. med *Ella Nikoline Pedersen Lund*, født 1914 25. Marts.
3 Børn: VI 199—VI 201.

V 384. *Ellen Kirstine Jensen*, født 1912 8. Juni, gift 1935 23. Juni med Mekaniker i Skelby *Eli Buch*, født 1908 6. Decbr.
2 Børn: VI 202—VI 203.

V 385. *Thorvald Bernhart Jensen*, født 1916 29. Novbr., Murer-svend i København, gift 1945 24. Aug. med *Anna Kirstine Margrethe Rasmussen*, født 1921 15. Januar.

V 386. Johannes Olsens Barn. (Side 142).

V 386. *Eva Olsen*, født 1915 27. Marts, gift 1934 2. Novbr. med Tømrer i Sorø *Ernst Johannes Henriksen*, født 1909 23. Januar.
2 Børn: VI 204—VI 205.

V 387—V 388. Niels Peter Nielsens 2 Børn. (Side 143).

V 387. *Johannes Rikard Nielsen*, født 1919 25. Maj.

V 388. *Aage Verner Nielsen*, født 1922 28. Juli.

V 389—V 391. Louie Peter Madsons 3 Børn. (Side 143).

V 389. *Norma Ruth Madson*, født 1915 4. Maj.

V 390. *Anna Ingeborg Madson*, født 1920 12. Decbr.

V 391. *Lloyd Oliver Madson*, født 1923 14. Febr.

V 392—V 393. Carl Aage Madsens 2 Børn. (Side 143).

V 392. *Hilda Margrete Madsen*, født 1933 2. April.

V 393. *Ernst Aage Madsen*, født 1934 6. Oktbr.

V 394—V 397. Fru Lydia Augusta Møllers 4 Børn. (Side 143).

V 394. *Margrethe Elisabeth Møller*, født 1922 30. Oktbr.

V 395. *Marie Kirstine Møller*, født 1924 7. Febr.

V 396. *Hans Johannes Møller*, født 1925 16. Aug.

V 397. *Eva Gudrun Møller*, født 1932 26. Oktbr.

V 398—V 401. Fru Eva Kristine Petersens 4 Børn. (Side 144).

V 398. *Carl Curth Petersen*, født 1926 2. Marts.

V 399. *Bodil Kirstine Petersen*, født 1928 7. Marts.

V 400. *Torben Petersen*, født 1931 6. Januar.

V 401. *Frode Petersen*, født 1934 19. Januar.

V 402—V 403. Kristian Hansens 2 Børn. (Side 144).

V 402. *Else Gudrun Hansen*, født 1910 3. Januar, død 1934
19. April.

V 403. *Svend Aage Hansen*, født 1914 11. Juni, død 1934 20. April.

V 404—V 406. Niels Hansens 3 Børn. (Side 144).

V 404. *Astrid Dyhr Hansen*, født 1913 27. April, gift 1941 6. Septbr. med Gdr. i Saltofte *Kaj Thorkild Jensen*, født 1910 7. Novbr.

3 Børn: VI 206—VI 208.

V 405. *Poul Dyhr Hansen*, født 1915 28. Febr.

V 406. *Johannes Dyhr Hansen*, født 1920 17. Febr.

V 407—V 408. Fru Laura Petrea Hansens 2 Børn. (Side 144).

V 407. *Ebba Oline Hansen*, født 1914 8. April, gift 1936 25. Oktbr. med *Oskar Skov*, født 1910 25. Juni, Postbud i Sorø.

2 Børn: VI 209—VI 210.

V 408. *Inge Marie Hansen*, født 1918 30. Novbr.

V 409—V 411. Fru Elisabeth Madsine Jensens 3 Børn. S. 144.

V 409. *Sofus Bruun Jensen*, født 1917 18. Decbr.

V 410. *Tage Bruun Jensen*, født 1920 19. Juli, bor i Farendløse, gift 1944 29. Oktbr. med *Edel Sterup*.

V 411. *Irene Marie Jensen*, født 1926 3. April.

V 412—V 418. Johannes Bruuns 7 Børn. (Side 145).

V 412. *Sofus Frederik Bruun*, født 1923 20. Januar, er Landmand ligesom de 5 Brødre.

V 413. *Jens Henning Bruun*, født 1923 20. Januar, død 1923 1. Septbr.

V 414. *Jens Henning Bruun*, født 1924 3. Juli.

- V 415. *Erik Bruun*, født 1926 13. Juni.
V 416. *Poul Hermod Bruun*, født 1928 26. Septbr.
V 417. *Asger Bruun*, født 1931 21. Maj.
V 418. *Charles Ejler Bruun*, født 1934 11. Aug.
-

V 419—V 421. Fru Astrid Hansens 3 Børn. (Side 145).

- V 419. *Sofie Hansen*, født 1921 14. Decbr., gift 1943 8. Maj
med Smedemester *Chr. Andersen*, Sønderup, født 1916
18. April.
V 420. *Hans Hansen*, født 1924 3. Marts.
V 421. *Inga Hansen*, født 1928 27. Januar.
-

V 422—V 425. Carl Bruuns 4 Børn. (Side 145).

- V 422. *Frede Bruun*, født 1927 16. Septbr.
V 423. *Alice Bruun*, født 1929 8. Novbr.
V 424. *Kurt Bruun*, født 1933 6. Novbr.
V 425. *Karen Marie Bruun*, født 1941 15. Septbr.
-

V 426. Fru Lavra Sofie Jensens Barn. (Side 145).

- V 426. *Herdis Karoline Bostrup Jensen*, født 1932 18. Juli.
-

V 427—V 429. Richard Hansens 3 Børn. (Side 145).

- V 427. *Else Irene Hansen*, født 1929 31. Decbr.
V 428. *Jørgen Kurt Hansen*, født 1931 2. Januar.
V 429. *Anna Lise Hansen*, født 1933 22. Juni.
-

V 430—V 433. Carl Madsens 4 Børn. (Side 145).

- V 430. *Carl Mogens Reinicke Madsen*, født 1923 9. April,
Kommis.

V 431. *Anni Reinicke Madsen*, født 1926 17. Juni, Ekspeditrice.

V 432. *Annelise Reinicke Madsen*. født 1933 21. Aug.

V 433. *Heinrich Reinicke Madsen*, født 1940 23. Febr.

V 434—V 436. Fru Astrid Larsens 3 Børn. (Side 146).

V 434. *Kai Gert Frederik Larsen*, født 1938 6. Maj.

V 435. *Kurt Jørgen Peder Larsen*, født 1942 20. Maj.

V 436. *Arne Preben Larsen*, født 1946 24. Januar.

V 437—V 439. Fru Ingeborg Gotthardsens 3 Børn. (S. 146).

V 437. *Ruth Gotthardsen*, født 1939 12. Juni.

V 438. *Jeef Gotthardsen*, født 1941 15. Septbr.

V 439. *Ellen Gotthardsen*, født 1943 17. Oktbr.

V 440. Aage Madsens Barn. (Side 146).

V 440. *Finn Bøtke Madsen*, født 1945 5. Decbr.

V 441—V 443. Fru Helga Ingeborg Jensens 3 Børn. (S. 146).

V 441. *Ellen Christiane Nyboe Jensen*, født 1930 25. Decbr.

V 442. *Frede Nyboe Jensen*, født 1936 8. Jan., død 1937 28. April.

V 443. *Sigrid Nyboe Jensen*, født 1940 9. Decbr.

V 444—V 448. Fru Elisabeth Nyboe Petersens 5 Børn. S. 146.

V 444. *Niels Aage Nyboe Moll Petersen*, født 1931 30. April.

V 445. *Karen Inge Nyboe Moll Petersen*, født 1934 13. Marts.

V 446. *Thomas Nyboe Moll Petersen*, født 1936 13. Juli.

V 447. *Alfred Nyboe Moll Petersen*, født 1939 31. Marts.

V 448. *Knud Nyboe Moll Petersen*, født 1942 4. Septbr.

V 449—V 452. Charles Larsens 4 Børn. (Side 146).

V 449. *Niels Christian Larsen*, født 1930 11. April.

V 450. *Inger Jytte Larsen*, født 1932 20. April.

V 451. *Arne Verner Larsen*, født 1936 21. Januar.

V 452. *Anna Rita Larsen*, født 1939 3. Maj.

Slægtled VI.

VI 1—VI 2A. Erik Julius Niensens 3 Børn. (Side 151).

VI 1. *Ulla Nielsen*, født 1942 25. Febr.

VI 2. *Ile Nielsen*, født 1944 7. Juni.

VI 2A. *Mary-Anne Nielsen*, født 1946 22. Juni.

VI 3—VI 7. John Alex Rasmus Niensens 5 Børn. (Side 151).

VI 3. *Carlo Henning Johannes Nielsen*, født 1935 26. April.

VI 4. *Jørgen Roland Emil Nielsen*, født 1937 16. Marts.

VI 5. *Jens Egon Alex Nielsen*, født 1938 2. Aug.

VI 6. *Carla Alice Marie Nielsen*, født 1941 21. Marts.

VI 7. *Jonna Inge Gurli Nielsen*, født 1944 16. Novbr.

VI 8—VI 9. Carlo Egon Julius Niensens 2 Børn. (Side 151).

VI 8. *Carlo Vagn Krogh Nielsen*, født 1940 30. Maj.

VI 9. *John Ole Krogh Nielsen*, født 1943 19. Oktbr.

VI 10. Fru Herdis Jensen-Brobys Barn. (Side 152).

VI 10. *Berthe Lis Jensen-Brobys*, født 1945 11. Januar.

VI 11—VI 12. Fru Gunhild Olsens 2 Børn. (Side 152).

VI 11. *Birgit Lunden Olsen*, født 1945 25. Marts.

VI 12. *Kirsten Lunden Olsen*, født 1945 25. Marts.

VI 13. Fru Kamma Gottfredsens Barn. (Side 153).

VI 13. *Lene Gottfredsen*, født 1940 25. April.

VI 14. Gunnar Jørgensens Barn. (Side 155).

VI 14. *Ingrid Jørgensen*, født 1946 20. Januar.

VI 15. Fru Annie Ingeborg Madsens Barn. (Side 156).

VI 15. *Eric Madsen*, født 1943 23. April.

VI 16. Anders Peter Larsens Barn. (Side 156).

VI 16. *Merete Esther Asp Larsen*, født 1940 30. Decbr.

VI 17—VI 18. Hans Simonsens 2 Børn. (Side 156).

VI 17. *Hanne Margrethe Simonsen*, født 1942 16. Marts.

VI 18. *Mogens Erik Simonsen*, født 1944 11. Marts.

VI 19—VI 20. Henry Falkenholt's 2 Børn. (Side 156).

VI 19. *John Falkenholt*, født 1940 22. Oktbr.

VI 20. *Anne-Lise Falkenholt*, født 1944 2. Novbr.

VI 21—VI 22. Fru Ida Jensens 2 Børn. (Side 156).

VI 21. *Birthe Jensen*, født 1937 14. Maj.

VI 22. *Poul-Erik Jensen*, født 1941 9. Marts.

VI 23—VI 24. Aage Falkenholt's 2 Børn. (Side 157).

VI 23. *Kurt Falkenholt*, født 1943 28. Marts.

VI 24. *Kathe Falkenholt*, født 1944 12. Maj.

VI 25—VI 28. Fru Johanne Niensens 4 Børn. (Side 160).

VI 25. *Ole Gunnar Ravnsgaard Nielsen*, født 1911 11. Juli.
Tandlæge i Fredericia, gift 1935 12. Maj med *Grethe Nielsen*, født 1914 1. Januar.

2 Børn:

VII 1. *Vibeke*, født 1940 13. April.

VII 2. *Carsten*, født 1943 28. April.

VI 26. *Gudrun Ravnsgaard Nielsen*, født 1914 26. Decbr., død 1915 6. Decbr.

VI 27. *Sven Arne Ravnsgaard Nielsen*, født 1916 23. Novbr., død 1938 25. Novbr.

VI 28. *Anna Ruth Ravnsgaard Nielsen*, født 1920 3. Januar, død 1920 30. Marts.

VI 29—VI 31. Hans Oluf Hansens 3 Børn. (Side 160).

VI 29. *Erna Hansen*, født 1927 11. Septbr.

VI 30. *Grethe Hansen*, født 1931 17. Maj.

VI 31. *Hans Christian Hansen*, født 1938 29. Decbr.

VI 32—VI 34. Aksel Anton Hansens 3 Børn. (Side 160).

VI 32. *Mikael Ravnsgaard Hansen*, født 1925 12. April.

VI 33. *Bent Ravnsgaard Hansen*, født 1926 8. Oktbr.

VI 34. *Karen Margrethe Ravnsgaard Hansen*, født 1930 1. Okt.

VI 35. Fru Eva Olsens Barn. (Side 160).

VI 35. *Agnete Bielenberg Olsen*, født 1927 28. Aug.

VI 36—VI 37. Holger Hansens 2 Børn. (Side 160).

VI 36. *Henning Ahlmann Hansen*, født 1940 12. Febr.

VI 37. *Ingerlise Hansen*, født 1942 1. April.

VI 38—VI 40. Ove Johannes Hansens 3 Børn. (Side 160).

VI 38. *Poul Mikael Hansen*, født 1936 30. Septbr.

VI 39. *Arne Johannes Hansen*, født 1940 17. Maj.

VI 40. *Ebba Kristine Hansen*, født 1943 5. Marts.

VI 41—VI 43. Hans Christian Hansens 3 Børn. (Side 160).

VI 41. *Birthe Marie Hansen*, født 1934 15. Septbr.

VI 42. *Bodil Annelise Hansen*, født 1937 12. Juli.

VI 43. *Hans David Hansen*, født 1941 11. Febr.

VI 44—VI 49. Fru Ellen Christensens 6 Børn. (Side 161).

VI 44. *Helga Gudrun Christensen*, født 1911 15. Decbr., gift
1932 15. Maj med *Oskar William Olsen*, født 1910
3. April, Bødkermester i Ringsted.

2 Børn:

VII 3. *Jørgen Erik Olsen*, født 1933 9. Febr.

VII 4. *Knud Egon Olsen*, født 1935 6. Juni.

VI 45. *Svend Aage Christensen*, født 1913 4. Febr., død 1914
10. April.

VI 46. *Inger Esther Christensen*, født 1916 29. Febr., gift 1938
5. Juni med *Poul Tage Helvig Larsen*, født 1911 31.
Januar, Banearbejder i København.

3 Børn:

VII 5. *Else Margit Larsen*, født 1940 11. Marts.

VII 6. *Erik Helvig Larsen*, født 1943 8. Novbr.

VII 7. *Ole Kaj Larsen*, født 1946 14. Marts.

VI 47. *Erna Karen Christensen*, født 1918 3. Juli, gift 1941 9. Novbr. med *Ejnar Henry Jensen*, født 1909 26. Marts. Savskærer i Vindstrup.

3 Børn:

VII 8. Dreng, født og straks død 1943 28. Aug.

VII 9. *Kurt Villy Jensen*, født 1944 29. Septbr.

VII 10. *Poul Børge Jensen*, født 1946 8. Marts.

VI 48. *Sigrid Irene Christensen*, født 1921 26. Oktbr., gift 1942 25. Oktbr. med *Johannes Gamborg Lauridsen*, født 1910 7. Juli.

2 Børn:

VII 11. *Rigmor Gamborg Lauridsen*, født 1944 2. Jan.

VII 12. *Egon Gamborg Lauridsen*, født 1945 9. Dec.

VI 49. *Svend Aage Christensen*, født 1923 10. Jan., Medhjælper.

VI 50—VI 57. Fru Karen Johanne Ringbos 8 Børn. (Side 161).

VI 50. *Esther Ringbo*, født 1919 12. Januar.

VI 51. *Axel Ringbo*, født 1920 2. Juni.

VI 52. *Finn Ringbo*, født 1922 17. Febr.

VI 53. *Bent Ringbo*, født 1923 21. Maj.

VI 54. *Minna Ingrid Valborg Ringbo*, født 1925 2. Marts.

VI 55. *Jan Hugo Ringbo*, født 1927 14. Januar.

VI 56. *Inge Magna Lykke Ringbo*, født 1929 27. Febr.

VI 57. *Gunni Thormod Ringbo*, født 1931 5. Aug.

VI 58—VI 59. Ole Jakobsens 2 Børn. (Side 161).

VI 58. *Poul Hans Slemmen Jakobsen*, født 1920 8. Decbr., Murer, bor i Slagelse.

VI 59. *Ella Augusta Clemmen Jakobsen*, født 1922 4. Juni, gift 1944 21. Oktbr. med *Ege Meng*, Lokomotivfører i Korsør, født 1921 14. Oktbr.

1 Barn:

VII 13. *Lone Meng*, født 1945 29. Aug.

VI 60—VI 63. Harald Christensens 4 Børn. (Side 161).

VI 60. *Ingrid Marie Christensen*, født 1928 9. Juli.

VI 61. *Erna Oline Christensen*, født 1932 25. Febr.

VI 62. *Ellen Margrethe Christensen*, født 1934 17. Marts.

VI 63. *Ole Christensen*, født 1936 5. Maj, død 1938 2. Marts.

VI 64. Fru Konstance Frederiksens Barn. (Side 161).

VI 64. *Ib Frederiksen*, født 1933 14. April, Elev paa Sorø Akademi.

VI 65—VI 66. Helge Jakobsens 2 Børn. (Side 161).

VI 65.

VI 66.

VI 67—VI 68. Fru Edith Kristiansens 2 Børn. (Side 162).

VI 67. *Irene Martha Kristiansen*, født 1930 27. Marts.

VI 68. *Birthe Marie Kristiansen*, født 1932 24. Aug.

VI 69—VI 75. Fru Aase Nielsens 7 Børn. (Side 162).

VI 69. *Carl Richardt Nielsen*, født 1927 22. Novbr., død 1941 27. Febr.

VI 70. *Ib Hammelstrup Nielsen*, født 1929 3. April.

VI 71. *Bjørn Aksel Valdemar Jakob Nielsen*, f. 1930 31. Maj.

VI 72. *Ole Preben Nielsen*, født 1931 16. Oktbr.

VI 73. *Per Nielsen*, født 1935 13. Januar.

VI 74. *Hans Christian Svend Nielsen*, født 1940 11. Maj.

VI 75. *Niels Clemmen Nielsen*, født 1945 31. Maj.

VI 76. Fru Ruth Pedersens Barn. (Side 162).

VI 76. *Kjeld Pedersen*, født 1934 24. Novbr.

VI 77—VI 78. Ejnar Harremoes 2 Børn. (Side 162).

VI 77. *Thelma Jean Harremoes*, født 1929 3. Okt., Kontorist.

VI 78. *Verna Maie Harremoes*, født 1931 30. Okt., Syjomfru.

VI 79—VI 80. Fru Harriet Bonellas 2 Børn. (Side 162).

VI 79. *Rodney Fairfax Bonella*, født 1937 19. Juni.

VI 80. *Howard Lynton Bonella*, født 1941 22. Febr.

VI 81—VI 83. Fru Elsa Laytons 3 Børn. (Side 162).

VI 81. *Pamela Elsa Layton*, født 1937 19. Januar.

VI 82. *John Laurence Layton*, født 1939 30. Juli.

VI 83. *Bruce Leslie Layton*, født 1946 7. April.

VI 84—VI 85. Fru Birgitte Niddries 2 Børn. (Side 162).

VI 84. *Sandra Marcia Niddrie*, født 1942 i August.

VI 85. *Jennifer Susan Niddrie*, født 1944 18. April.

VI 86—VI 89. Niels Mortensens 4 Børn. (Side 163).

VI 86. *Erik Peter Mortensen*, født 1933 30. Septbr.

VI 87. *Jørgen Mortensen*, født 1940 16. Septbr.

VI 88. *Peter Mortensen*, født 1943 8. April.

VI 89. *Karen Kristine Mortensen*, født 1945 25. Marts.

VI 90—VI 94. Hans Peter Mortensens 5 Børn. (Side 163).

VI 90. *Ib Mortensen*, født 1935 27. Juni.

VI 91. *Kurt Mortensen*, født 1939 16. Septbr.

VI 92. *Leif Mortensen*, født 1941 17. Januar.

VI 93. *Lissi Mortensen*, født 1943 7. Maj.

VI 94. *Jytte Mortensen*, født 1944 29. Novbr.

VI 95. Axel Sundby Rasmussens Barn. (Side 164).

VI 95. *Birte Ellen Sundby Rasmussen*, født 1946 3. Juni.

VI 96—VI 97. Fru Elna Kristine Hansens 2 Børn. (Side 164).

VI 96. *Inger Marie Hansen*, født 1922 3. Juli.

VI 97. *Poul Arild Hansen*, født 1923 17. Juli.

VI 98—VI 99. Fru Else Kristine Jensens 2 Børn. (Side 164).

VI 98. *Inger Marie Akt Jensen*, født 1934 1. April.

VI 99. *Svend Bo Jensen*, født 1939 3. Juni.

VI 100. Fru Helga Johanne Salicaths Barn. (Side 164).

VI 100. *Jytte Salicath*, født 1933 2. Maj.

VI 101—VI 103. Fru Ellen Pedersens 3 Børn. (Side 165).

VI 101. *Tove Bente Pedersen*, født 1939 10. Novbr., død 1940 5. Juli.

VI 102. *Kirsten Bente Pedersen*, født 1941 14. Juni.

VI 103. *Niels Christian Pedersen*, født 1944 23. Febr.

VI 104. Fru Elisabeth Knudsens Barn. (Side 165).

VI 104. *Ib Knudsen*, født 1942 22. Aug.

VI 105. Poul Pedersens Barn. (Side 165).

VI 105. *Mariane Pedersen*, født 1945 19. Marts.

VI 106—VI 107. Svend Pedersens 2 Børn. (Side 165).

VI 106. *Ruth Jenny Pedersen*, født 1929 23. Januar.

VI 107. *Max Damborg Pedersen*, født 1942 23. Juni.

VI 108—VI 109. Erik Pedersens 2 Børn. (Side 165).

VI 108. *Alice Damborg Pedersen*, født 1937 21. April.

VI 109. *Leo Erik Ove Damborg Pedersen*, født 1942 11. Juni.

VI 110—VI 111. Lars Pedersens 2 Børn. (Side 166).

VI 110. *Ulla Blaase Pedersen*, født 1938 21. Juli.

Dødfødt Pigebarn 1944 21. April.

VI 111. *Kirsten Susanne Blaase Pedersen*, født 1945 1. Juni.

VI 112. Fru Thora Olsens Barn. (Side 166).

VI 112. *Lillian Damborg Olsen*, født 1946 28. April.

VI 113. Mogens Pedersens Barn. (Side 166).

VI 113. *Søren Otto Damborg Pedersen*, født 1945 11. April.

VI 114. Fru Gudrun Hansens Barn. (Side 166).

VI 114. *Jens Ole Damborg Hansen*, født 1944 18. Decbr.

VI 115—VI 116. Richardt Pedersens 2 Børn. (Side 166).

VI 115. *Bente Marianne Pedersen*, født 1944 8. Febr.

VI 116. *Sven Valdemar Pedersen*, født 1945 8. Septbr.

VI 117. Fru Johanne Olsens Barn. (Side 166).

VI 117. *Niels Erik Olsen*, født 1937 18. Aug.

VI 118—VI 121. Fru Karen Ingeborg Jensens 4 Børn. (S. 167).

VI 118. *Holger Jensen*, født 1930 25. Juni.

VI 119. *Erna Jensen*, født 1933 6. Decbr.

VI 120. *Ole Jensen*, født 1935 16. Novbr.

VI 121. *Niels Peder Jensen*, født 1943 27. Maj.

VI 122. *Ole Sørensens Barn*. (Side 167).

VI 122. *Niels Ove Sørensen*, født 1936 8. Oktbr.

VI 123. *Carl Sørensens Barn*. (Side 167).

VI 123. *Hans Sørensen*, født 1942 6. Aug.

VI 124—VI 126. *Fru Esther Emilie Wochners 3 Børn*. S. 168.

VI 124. *Bent Wochner*, født 1936 11. Decbr.

VI 125. *Karen Wochner*, født 1940 3. Juli.

VI 126. *Karl Johan Wochner*, født 1943 15. Aug.

VI 127—VI 130. *Fru Jenny Madsens 4 Børn*. (Side 168).

VI 127. *Kirsten Agnethe Madsen*, født 1935 1. Septbr.

VI 128. *Karl Henning Madsen*, født 1936 26. Septbr.

VI 129. *Anne Marie Madsen*, født 1942 22. April.

VI 130. *Mine Alice Madsen*, født 1945 3. Febr.

VI 131. *Fru Alma Kristine Hartings Barn*. (Side 168).

VI 131. *Birgit Harting*, født 1944 14. Marts.

VI 132. *Fru Inger Margrethe Pedersens Barn*. (Side 169).

VI 132. *Herdis Margrethe Pedersen*, født 1945 7. Juni.

VI 133—VI 134. Fru Else Elisabeth Poulsens 2 Børn. (S. 169).

VI 133. *Rita Poulsen*, født 1943 30. Januar.

VI 134. *Henning Arly Poulsen*, født 1944 21. Decbr.

VI 135. Frede Pedersens Barn. (Side 169).

VI 135. *Eli Davidsen Pedersen*, født 1933 12. Januar.

VI 136. Hans Peder Pedersens Barn. (Side 169).

VI 136. *Ole Søndergaard Pedersen*, født 1945 30. April.

VI 137—VI 138. Hans Niensens 2 Børn. (Side 169).

VI 137. *Svend Aage Nielsen*, født 1940 2. Oktbr.

VI 138. *Anna Grethe Nielsen*, født 1945 16. Febr.

VI 139—VI 140. Fru Else Jørgensens 2 Børn. (Side 170).

VI 139. *Egil Røgind Jørgensen*, født 1929 16. Aug.

VI 140. *Inge Røgind Jørgensen*, født 1931 1. Aug.

VI 141—VI 142. Fru Mary Poula Jørgensens 2 Børn. (S. 170).

VI 141. *Gyda Bøge Jørgensen*, født 1938 11. Febr.

VI 142. *Bjarne Bøge Jørgensen*, født 1942 8. Aug.

VI 143—VI 144. Fru Asta Pedersens 2 Børn. (Side 170).

VI 143. *Arne Viggo Pedersen*, født 1932 5. Decbr.

VI 144. *Else Pedersen*, født 1934 29. Dec., død 1935 25. April.

VI 145—VI 146. Fru Ingrid Madsens 2 Børn. (Side 170).

VI 145. *Jørgen Kragelund Madsen*, født 1938 13. Aug.

VI 146. *Kamma Kragelund Madsen*, født 1944 26. Maj.

VI 147—VI 148. Fru Karen Marie Kristensens 2 Børn. S. 171.

VI 147. *Kjeld Erling Kristensen*, født 1943 27. Febr.

VI 148. *Kirsten Marie Kristensen*, født 1944 14. Aug.

VI 149. Poul Niensens Barn. (Side 171).

VI 149. *Jytte Meyer Nielsen*, født 1945 30. Januar.

VI 150. Fru Sigrid Kathrine Sørensens Barn. (Side 171).

VI 150. *Erling Peter Sørensen*, født 1944 28. Decbr.

VI 151. Gunner Niensens Barn. (Side 171).

VI 151. *Ulla Vibeke Nielsen*, født 1946 5. Januar.

VI 152—VI 153. Fru Inger Marie Mortensens 2 Børn. S. 172.

VI 152. *Hans Jørgen Frøkjær Mortensens*, født 1944 21. Febr.

VI 153. *Arne Kristian Rohde Mortensen*, født 1945 8. Septbr.

VI 154—VI 157. Helge Grønholt-Petersens 4 Børn. (S. 173).

VI 154. *Agnethe Grønholt-Petersen*, født 1938 20. April.

VI 155. *Birthe Eble Grønholt-Petersen*, født 1940 14. Febr.

VI 156. *Finn Grønholt-Petersen*, født 1944 28. Juni.

VI 157. *Birgitte Grønholt-Petersen*, født 1946 22. Juli.

VI 158. Fru Birthe Møllers Barn. (Side 174).

VI 158. *Hans Henrik Schnohr Møller*, født 1945 26. Novbr.

VI 159. Fru Ingrid Kirstine Mummens Barn. (Side 175).

VI 159. *Erich Mumme*, født 1941 8. Decbr., død 1945 13. Maj.

VI 160. Mogens Flemming Mogensens Barn. (Side 175).

VI 160.

VI 161—VI 162. Fru Gerda Marie Larsens 2 Børn. (Side 176).

VI 161. *Ellen Larsen*, født 1936 24. Maj.

VI 162. *Karen Larsen*, født 1939 19. Aug.

VI 163—VI 168. Henry Christian Olsens 6 Børn. (Side 176).

VI 163. *Anders Olsen*, født 1936 20. Septbr.

VI 164. *Gerda Sofie Olsen*, født 1938 24. Aug.

VI 165. *Erik Olsen*, født 1940 12. Januar.

VI 166. *Kaja Cæsilie Olsen*, født 1941 29. Septbr., død 1942 22. Januar.

VI 167. *Elly Kaja Olsen*, født 1942 14. Decbr.

VI 168. *Jørgen Olsen*, født 1945 29. Juli.

VI 169—VI 172. Richard Olsens 4 Børn. (Side 176).

VI 169. *Bjørn Richard Olsen*, født 1932 10. Febr.

VI 170. *Ulf Richard Olsen*, født 1934 5. Novbr.

VI 171. *Gunvor Richard Olsen*, født 1937 6. Juli.

VI 172. *Troels Richard Olsen*, født 1943 15. Decbr.

VI 173—VI 174. Fru Kamma Berggren Hansens 2 Børn.
(Side 176).

VI 173. *Kirsten Berggren Hansen*, født 1938 1. Juni.

VI 174. *Hans Jørgen Berggren Hansen*, født 1943 5. April.

VI 175. Aksel Olsens Barn. (Side 177).

VI 175. *Bent Becher Olsen*, født 1939 9. Decbr.

VI 176—VI 177. Fru Else Nielsens 2 Børn. (Side 177).

VI 176. *Peder Nielsen*, født 1939 19. Aug.

VI 177. *Hanne Nielsen*, født 1945 10. Maj.

VI 178—VI 179. Fru Elisa Rasmussens 2 Børn. (Side 177).

VI 178. *Kirsten Rasmussen*, født 1940 3. Aug.

VI 179. *Niels Rasmussen*, født 1943 10. April.

VI 180. Otto Olsens Barn. (Side 177).

VI 180. *Tonie Øllegaard Olsen*, født 1946 28. Maj.

VI 181—VI 182. Charles Christiansens 2 Børn. (Side 177).

VI 181. *Inger Marie Christiansen*, født 1928 5. Oktbr.

VI 182. *Carl Aage Christiansen*, født 1933 9. Maj.

VI 183—VI 187. Thorvald Christiansens 5 Børn. (Side 177).

VI 183. *Else Kirstine Christiansen*, født 1938 24. Maj.

VI 184. *Poul Johannes Christiansen*, født 1939 16. Aug.

VI 185. *Henning Rikard Christiansen*, født 1940 8. Novbr.

VI 186. *Kjeld Harald Christiansen*, født 1942 14. Septbr.

VI 187. *Elise Margrethe Christiansen*, født 1946 29. Maj.

VI 188—VI 189. Knud Christiansens 2 Børn. (Side 178).

VI 188. *Bendt Helge Christiansen*, født 1937 30. Septbr.

VI 189. *Leif Kurt Christiansen*, født 1945 12. Febr.

VI 190—VI 192. Johannes Christiansens 3 Børn. (Side 178).

VI 190. *John Jørgen Christiansen*, født 1940 5. Oktbr. i Kbhvn.

- VI 191. *Einar Ole Christiansen*, født 1942 10. Juli i Nyraad.
- VI 192. *Mogens Johannes Christiansen*, født 1945 19. Januar i Sandved.
-
- VI 193. Fru Johanne Elisabeth Berthelsens Barn. (Side 178).
- VI 193. *Hanne Berthelsen*, født 1934 28. Novbr.
-
- VI 194—VI 198. Lars Chr. Harald Jensens 5 Børn. (Side 178).
- VI 194. *Ella Elisabeth Jensen*, født 1929 16. Septbr.
- VI 195. *Kjeld Engly Jensen*, født 1933 26. Oktbr.
- VI 196. *Anna Ingrid Jensen*, født 1936 17. Maj.
- VI 197. *Jytte Rita Jensen*, født 1939 19. Maj.
- VI 198. *Jens Kristian Harald Jensen*, født 1943 26. Novbr.
-
- VI 199—VI 201. Niels Frederik Jensens 3 Børn. (Side 178).
- VI 199. *Lilly Lund Jensen*, født 1935 27. Juni.
- VI 200. *Mogens Erhart Jensen*, født 1937 8. Januar.
- VI 201. *Erik Bent Jensen*, født 1944 10. Maj.
-
- VI 202—VI 203. Fru Ellen Kirstine Buchs 2 Børn. (Side 178).
- VI 202. *Inge Lise Buch*, født 1941 23. Marts.
- VI 203. *Finn Ole Buch*, født 1945 6. Novbr.
-
- VI 204—VI 205. Fru Eva Henriksens 2 Børn. (Side 178).
- VI 204. *Leif Ib Henriksen*, født 1939 18. Juli.
- VI 205. *Jørgen Henriksen*, født 1946 15. Januar.
-
- VI 206—VI 208. Fru Astrid Dyhr Jensens 3 Børn. (Side 180).
- VI 206. *Niels Dyhr Jensen*, født 1942 14. Aug.

VI 207. *Birgitte Dyhr Jensen*, født 1944 21. Juni.

VI 208. *Marianne Dyhr Jensen*, født 1945 13. Oktbr.

—————

VI 209—VI 210. Fru Ebba Skovs 2 Børn. (Side 180).

VI 209. *Preben Skov*, født 1940 23. April.

VI 210. *Lissie Skov*, født 1946 19. April.

Slægtsgrenen „Hulegaarden“

Slægtled I.

I 1—I 3. 3 Børn af Lars Andersen (Side 9) i hans 2 Ægteskaber. 1^o med Karen Hansdatter. 2^o med Maren Jørgensdatter.

I 1. *Anders Larsen*, 1790 7. Marts ført i Kirke fh. hjemmedøbt, død 1828 19. Aug., gift 1820 17. Novbr. med *Kirsten Jakobsdatter* fra Valdemarsminde, født 1802 10. Juli, død 1864 25. Marts. Ejede „Løgtvedgaard“ i Rosted, Sørbymagle Sogn.

2 Børn: II 1—II 2.

I 2. *Karen Larsdatter*, født 1811 26. Januar, død 1883 4. Marts, gift 1831 5. Novbr. med Gmd. i Vemmeløse *Thomas Rasmussen*, født 1805, død 1884 10. Febr. Han var Enkemand efter Kirsten Hansdatter, 1808—1831, se Side 12.

12 Børn: II 3—II 14.

I 3. *Jørgen Larsen*, født 1813 12. April, Gmd. i Vemmeløse, død 1853 8. Januar, gift 1836 25. Novbr. med *Christiane Larsdatter*, døbt 1803 11. April, død 1867 24. Septbr.

3 Børn: II 15—II 17.

Slægtled II.

II 1—II 2. 2 Børn af Anders Larsen (Side 198)
og Kirsten Jakobsdatter.

II 1. *Maren Andersdatter*, født 1822 16. Septbr., død 1885 28. Juni, gift 1846 25. Septbr. med Gmd. i Haldagerlille *Niels Jørgensen*, født 1814 17. Septbr., død 1899 12. August.

8 Børn: III 1—III 8.

II 2. *Karen Andersdatter*, født 1826 25. April, død 1907 26. Maj. 1^o gift 1862 21. Febr. med *Jørgen Pedersen*, Boelsmand i Bødstrup, født 1828, død 1867 21. Novbr. 2^o gift 1868 7. Febr. med *Lars Engelbrechtsen*, Boelsmand i Bødstrup, født 1818 27. Juli, død 1880 21. Dec.

1 Datter: III 9.

II 3—II 14. 12 Børn af Karen Larsdatter (Side 198)
og Thomas Rasmussen.

II 3. *Kirsten Thomasdatter*, født 1832 28. Aug., død 1869 21. April, gift 1854 13. Oktbr. med *Lars Larsen* fra Vemmeløse, 1819—1903, se Side 104.

8 Børn: se „Kællerød“ III 61—III 68, Side 115.

II 4. *Ane Marie Thomasdatter*, født 1834 13. Juni, død 1899 12. April, gift 1868 6. April med *Christen Nielsen*, Gmd. i Ormidslev, født 1837 10. Septbr., død 1900 24. Marts.

2 Børn: III 10—III 11.

II 5. *Lars Thomsen*, født 1835 8. Oktbr.; død 1914 20. Decbr.. Gmd. i Vemmeløse, gift med *Anna Marie Pedersen*, født 1852 6. Septbr., død 1932 25. Juli.

4 Børn: III 12—III 15.

II 6. *Jens Thomsen*, født 1837 20. Januar, død 1918 11. Septbr., Gmd. i Tingjellinge, gift 1866 8. Juni med *Marie Jørgensdatter*, født 1840 17. Febr., død 1897 2. April.

9 Børn: III 16—III 24.

- II 7. *Morten Thomsen*, faldt paa Dybbøl 1864 17. April.
- II 8. *Maren Thomsen*, født 1839 6. Oktbr., død 1858 16. Nov.
- II 9. *Ane Lisbeth Thomsen*, født 1841 26. Juli, død 1923 15. Januar, gift 1866 26. Oktbr. med *Niels Jørgensen*, Gmd. i Gryderup, født 1837 12. Aug., død 1901 7. Februar.
4 Børn: III 25—III 28.
- II 10. *Karen Thomasdatter*, født 1842 14. Novbr., død 1900 14. Marts, gift 1862 17. Oktbr. med *Lars Andersen*, Gmd. i Kællerød, født 1833 3. Juni, død 1893 15. Septbr.
12 Børn: se „Kællerød“ III 24—III 35, Side 109.
- II 11. *Ane Thomasdatter*, født 1844 13. Juni, død 1845 30. Marts.
- II 12. *Peder Thomsen*, født 1846 28. Febr., Gdr. i Lynge, død 1926 23. Novbr., gift 2 Gange, 1^o 1872 8. Juli med *Else Hansdatter*, født 1843 22. Juli, død 1881 10. Maj. 2^o 1890 17. Decbr. med *Bodil Marie Larsen*, født 1864 7. Oktbr., død 1930 18. Oktbr.
6 Børn: III 29—III 34.
- II 13. *Ane Thomasdatter*, født 1848 3. Septbr., død 1894 1. Decbr., gift 1874 14. Marts med *Niels Hansen*, Gmd. i Borød Flinterup, født 1826 13. Febr., død 1899 10. Maj.
7 Børn: III 35—III 41.
- II 14. *Rasmus Thomsen*, født 1850 22. Decbr., død 1933 1. Decbr., Gdr. i Tjørnelunde, gift 1875 25. Maj med *Anna Andersen*, født 1855 22. Septbr., død 1929 10. Juli.
2 Børn: III 42—III 43.
-
- II 15—II 17. 3 Børn af Jørgen Larsen (Side 198)
og Christiane Larsdatter.
- II 15. *Niels Jørgensen*, født 1837 12. Aug., død 1901 7. Febr.,

Gmd. i Gryderup, gift med *Ane Lisbeth Thomasdatter*,
født 1841 26. Juli, død 1923 15. Januar.

4 Børn: III 25—III 28.

II 16. *Maren Jørgensen*, født 1839 19. Novbr., død 1930 14.
Juni, gift 1862 19. Maj med *Lars Hansen*, Boelsmand
i Tingjellinge, født 1822 7. Febr., død 1905 5. Juni.

2 Børn: III 44—III 45.

II 17. *Ane Kirstine Jørgensen*, født 1841 22. April, død 1915
7. Novbr., gift 1867 1. Novbr. med *Hans Petersen*,
født 1838 1. April, død 1917 i Juni.

2 Børn: III 46—III 47.

Slægtled III.

III 1—III 8. 8 Børn af Maren Andersdatter (Side 199)
og Niels Jørgensen.

III 1. *Marie Sophie Nielsen*, født 1847 1. Decbr., død 1849
19. Maj.

III 2. *Ane Kirstine Nielsen*, født 1850 3. April, død 1922 29.
April, Medejer af Parcelsted i Haldagerlille.

III 3. *Marie Sophie Nielsen*, født 1850 3. April, død, gift 1874
10. Febr. med *Peter Olsen*, Husmd. i Nyby, født 1847
13. April, død.

5 Børn: IV 1—IV 5.

III 4. *Karen Marie Nielsen*, født 1853 22. Febr., død 1870.

III 5. *Caroline Nielsen*, født 1856 24. Maj, død 1938 23. Januar,
gift 1891 15. Maj med *Hans Peter Nielsen*, Gmd. i
Haldagerlille, født 1850 26. Oktbr., død 1936 22. Okt.

1 Barn: IV 6.

III 6. *Anders Nielsen*, født 1859 29. Januar, Gasværksarb. i
Kbhvn., død 1897, gift med *Line Rasmussen*.

1 Barn: IV 7.

III 7. *Larsmine Nielsen*, født 1862 1. Januar (Kirkebogen har 2. Januar), bor i Haldagerlille.

III 8. *Niels Peter Nielsen*, født 1866 11. Maj, Parcellist i Haldagerlille, død 1946 19. Aug., gift 2 Gange, 1^o 1891 15. Maj med *Anna Marie Madsen*, født 1868 25. Aug., død 1904 19. Juni. 2^o 1907 22. Febr. med *Anna Marie Madsen*, født 1877 3. Novbr.
15 Børn: IV 8—IV 22.

III 9. 1 Barn af Karen Andersdatter (Side 199)
og Jørgen Pedersen.

III 9. *Anne Jørgensen*, født 1863 14. Januar, død 1909 13. Maj, gift 1880 21. Decbr. med *Martin Severin Larsen*, født 1857 16. Januar, Gdr. i Bødstrup, bor nu i Haslev.
4 Børn: IV 23—IV 26.

III 10—III 11. 2 Børn af Ane Marie Thomasdatter (Side 199)
og Christen Nielsen.

III 10. *Karen Marie Nielsen*, født 1870 20. April, gift 1890 15. Decbr. med *Hans Frederik Andersen*, Boelsmand i Slotsbjergby, født 1867 14. Febr.
7 Børn: IV 27—IV 33.

III 11. *Morten Nielsen*, født 1872 14. Juni, Gdr. i Ormidsløv, gift 1901 14. Juni med *Ane Margrethe Larsen*, født 1872 9. April.
2 Børn: IV 34—IV 35.

III 12—III 15. 4 Børn af Lars Thomsen (Side 199)
og Anne Marie Petersen.

III 12. *Rasmus Thomsen*, født 1879 14. April, Gdr. i Gudum, gift 1902 1. Oktbr. med *Anne Kirstine Hansen*, født 1881 25. Juni, død 1940 16. Juni.
4 Børn: IV 36—IV 39.

- III 13. *Karen Marie Thomsen*, født 1880 4. Decbr., død 1931 17. Novbr., gift 1906 30. Marts med *Jens Peter Jørgensen*, født 1879 25. Marts, Rentier i Fuglebjerg.
1 Barn: IV 40.
- III 14. *Karen Thomsen*, født 1885 8. Maj, gift 1907 4. Decbr. med *Jens Peter Hansen*, Gdr. i Havrebjerg, født 1876 4. Oktbr.
5 Børn: IV 41—IV 45.
- III 15. *Thomas Martin Thomsen*, født 1887 21. Maj, Gdr. i Vemmeløse, gift 1918 20. Septbr. med *Marie Sophie Jensen*, født 1892 5. Marts.
1 Barn: IV 46.
-
- III 16—III 24. 9 Børn af Jens Thomsen (Side 199)
og Marie Jørgensdatter.
- III 16. *Maren Petrine Thomsen*, født 1867 18. Aug., død 1892 1. Maj, gift 1891 18. Oktbr. med *Jens Madsen*, Hmd. i Lorup, født 1866, død 1899 23. Novbr.
1 Barn: IV 47.
- III 17. *Morten Thomsen*, født 1869 10. Marts, var Politibetjent i Slagelse, gift 1898 18. Decbr. med *Maren Alfrida Henriette Fischer*, født 1873 24. Novbr.
2 Børn: IV 48—IV 49.
- III 18. *Karoline Thomsen*, født 1871, død 1885.
- III 19. *Anna Kirstine Thomsen*, født 1872 21. Decbr., gift 1903 5. Decbr. med Murer *Hans Christian Jørgensen*, født 1877 28. Septbr., bor i Hjallese.
1 Barn: IV 50.
- III 20. *Marie Jørgine Thomsen*, født 1875 4. Januar, død 1928 18. Septbr., gift 1896 13. Maj med *Hans Christian Jensen*, Gdr. i Bildsø, født 1853 10. Marts, død 1930 13. Juni.
7 Børn: IV 51—IV 57.

- III 21. *Jørgen Thomsen*, født 1878 11. Juni, Rentier i Tingjellinge, gift 1902 24. Maj med *Anna Marie Jensen*, født 1880 26. Decbr., død 1940 i Septbr.
4 Børn: IV 58—IV 61.
- III 22. *Peter Thorvald Thomsen*, født 1880 28. Maj, Skomagermester i Slagelse, født 1907 8. Decbr. med *Engelke Josephine Marie Jensen*, født 1887 24. Septbr., død 1931 10. Juni.
4 Børn: IV 62—IV 65.
- III 23. *Johannes Thomsen*, født 1882 30. Juli, Kommiss i Solvang, Calif., U. S. A., gift 1908 19. April med *Kathrine Overgaard*, født 1883 14. Septbr.
4 Børn: IV 66—IV 69.
- III 24. *Thomas Rasmus Thomsen*, født 1884 5. Febr., Parc. i Valby ved Slagelse, gift 1907 21. April med *Laura Kathrine Kirstine Christiansen*, født 1887 17. Juni.

III 25—III 28. 4 Børn af Ane Lisbeth Thomsen (Side 200) og Niels Jørgensen.

- III 25. *Maren Johanne Jørgensen*, født 1868 17. Oktbr., død 1908 18. Febr., gift 1891 26. Oktbr. med *Peter Kristian Simonsen*, født 1866 15. Januar, død 1941 13. August.
8 Børn: IV 70—IV 77.
- III 26. *Jørgen Morten Jørgensen*, født 1871 18. Oktbr., Tømrer i Aarhus, gift 1904 25. Maj med *Alfrida Oktavia Louise Lindegaard*, født 1883 5. Januar, død 1918 13. Decbr.
2 Børn: IV 78—IV 79.
- III 27. *Kristian Rasmus Jørgensen*, født 1875 16. Septbr., bor Alderdomshjemmet i Køge, gift 1907 16. Septbr. med *Anna Amanda Vedel*, født 1886 7. Oktbr.
3 Børn: IV 80—IV 82.

- III 28. *Lavrits Peter Jørgensen*, født 1878 31. Maj, død 1923 4. Oktbr., gift 1901 13. Decbr. med *Gerda Margrethe Jeppesen*, født 1878 2. Maj, bor i Korsør.
4 Børn: IV 83—IV 86.
-

III 29—III 34. 6 Børn af Peder Thomsen (Side 200)
og Else Hansdatter, Bodil Marie Larsen.

- III 29. *Hans Morten Thomsen*, født 1873 19. Maj, Gmd. i Ørslevvester, gift 1903 14. Novbr. med *Augusta Nielsen Thomsen*, født 1886 27. Marts.
6 Børn: IV 87—IV 92.
- III 30. *Laura Karenline Thomsen*, født 1876 23. April, gift 1900 21. Marts med *Peder Mortensen*, Forpagter i Holmstrup, født 1869 8. Septbr.
7 Børn: IV 93—IV 99.
- III 31. *Ella Petrine Thomsen*, født 1878 28. Maj, død 1893 16. Oktbr.
- III 32. *Else Thomsen*, født 1881 10. Maj, fhv. Handelsgartner paa Frederiksberg ved Sorø.
- III 33. *Thomas Valdemar Thomsen*, født 1893 20. Maj, Gdr. i Lyngø, gift 1918 5. Maj med *Kristine Pape*, født 1894 22. Febr.
3 Børn: IV 100—IV 102.
- III 34. *Christian Martin Thomsen*, født 1898 18. Juli, død 1903 27. Juli.
-

III 35—III 41. 7 Børn af Ane Thomasdatter (Side 200)
og Niels Hansen.

- III 35. *Else Marie Kirstine Hansen*, født 1875 4. Febr., død i Juli 1931, gift 1900 1. Septbr. med *Hans Peter Nielsen*, født 1878 24. Juli, Gmd. i Gyrstinge.
3 Børn: IV 103—IV 105.

- III 36. *Hans Morten Hansen*, født 1877 9. Januar, Gmd. i Borød-Flinterup, gift 1899 25. Juli med *Karen Sofie Hansen*, født 1874 20. Septbr.
3 Børn: IV 106—IV 108.
- III 37. *Marie Hansen*, født 1878 30. Marts, gift 1900 8. Febr. med *Vilhelm Primgaard-Nielsen*, født 1875 8. Decbr., Tømrermester i Bagsværd.
3 Børn: IV 109—IV 111.
- III 38. *Peter Hansen*, født 1882 15. Oktbr., Gmd. i Borød, gift 1907 19. Maj med *Maren Poulsen*, født 1877 1. Nov.
1 Barn: IV 112.
- III 39. *Thomas Hansen*, født 1884 7. Maj, Parcellist i Lynge Eskildstrup, gift 1907 26. Marts med *Bodil Møller*, født 1882 12. Marts.
3 Børn: IV 113—IV 115.
- III 40. *Søren Lauritz Hansen*, født 1885 11. Aug., Murermester i Taagerup, død 1933 2. Juni, gift med *Marie Jensen*, født 1887 17. Febr.
6 Børn: IV 116—IV 121.
- III 41. *Lauritz Hansen*, født 1886 2. Oktbr., Gdr. i Stenstrup, gift 1910 med *Karen Nielsen*, født 1890 16. Januar.
4 Børn: IV 122—IV 125.

III 42—III 43. 2 Børn af Rasmus Thomsen (Side 200).

- III 42. *Morten Orla Thomsen*, født 1878 2. Febr., død 1936 24. Aug., Gmd. i Tjørnelunde, gift med *Margrethe Sørensen*.
- III 43. *Anders Ole Thomsen*, født 1880 1. Decbr., død 1888 26. Januar.

III 44—III 45. 2 Børn af Fru Maren Hansen (Side 201)

- III 44. *Maren Kristine Hansen*, født 1869 4. Oktbr., død 1921

21. April, gift 1893 11. Juli med *Hans Peter Jensen*,
født 1868 30. Novbr., bor i Roskilde.

2 Børn: IV 126—IV 127.

III 45. *Christiane Hansen*, født 1873 29. Aug., død 1931 2.
Febr., gift 1899 23. Maj med *Frederik Jensen*, født
1850 5. Decbr., død 1917 5. Febr., Smed i Sønder
Jellinge.

III 46—III 47. 2 Børn af Fru Ane Kirstine Petersen (Side 201).

III 46. *Hans Petersen*, født 1878 29. Juni, Husmand i Rosted.

III 47. *Kristiane Marie Petersen*, født 1881 3. Marts, er Patient.

Slægtled IV.

IV 1—IV 5. 5 Børn af Fru Marie Sophie Olsen (Side 201).

IV 1. *Karoline Marie Olsen*, født 1874 10. Juni, død 1920 20.
Marts, gift 1901 21. Maj med *Hans P. Larsen*, Gdr. i
Nyby, født 1879 5. Oktbr.

13 Børn: V 1—V 13.

IV 2. *Hansigne Marie Olsen*, født 1876 20. April, Husejerske
i Nyby.

IV 3. *Hans Olsen*, født 1879 14. Febr., Ejendomsmægler i
Hedehusene, gift 1909 28. Novbr. med *Anna Mary
Petersen*, født 1882 5. Maj.

2 Adoptivbørn: V 14—V 15.

IV 4. *Frederik Olsen*, født 1881 27. April, Gdr. i Tølløse, gift
1904 13. Aug. med *Karen Oline Hansine Nielsen*, født
1882 12. Maj, død 1933 23. Marts.

9 Børn: V 16—V 24.

IV 5. *Martin Olsen*, født 1888 16. Januar, død 1896 9. Januar.

IV 6. 1 Barn af Fru Caroline Nielsen (Side 201).

IV 6. *Maren Marie Nielsen*, født 1892 8. Aug., gift 1913 21. Aug. med *Karl Elias Jakobsen*, født 1889 21. Febr., Gdr. i Haldagerlille.

11 Børn: V 25—V 35.

IV 7. 1 Barn af Anders Nielsen (Side 201).

IV 7. *Harald*, død ca. 1890 af Hjernebetændelse, fire Aar gl.

IV 8—IV 22. 15 Børn af Niels Peter Nielsen (Side 202)
og to Hustruer.

IV 8. *Harald Marius Nielsen*, født 1892 28. Juli, Husmand i Fladholte, gift 1917 17. Novbr. med *Valborg Kristensen*, født 1901 19. Maj.

12 Børn: V 36—V 47.

IV 9. *Agnes Kristine Nielsen*, født 1894 18. Marts, gift 1920 3. Febr. med *Martin Jensen*, født 1894 18. Juli, bor i Krummerup.

1 Barn: V 48.

IV 10. *Olga Marie Nielsen*, født 1895 28. Aug., gift 1918 1. Juni med *Hans Marius Jørgensen*, Gdr. i Brandholt, født 1886 10. April.

3 Børn: V 49—V 51.

IV 11. *Martin Thorvald Nielsen*, født 1897 9. Septbr., død 1903 27. Maj.

IV 12. *Maren Sofie Valborg Nielsen*, født 1901 9. Juli, død 1902 29. Januar.

IV 13. *Anna Thora Nielsen*, født 1904 5. Maj, gift 1929 7. April med *Emil Rødgaard*, Husmand i Brorup, født 1902 22. Juli, død 1942 20. Aug.

2 Børn: V 52—V 53.

- IV 14. *Thorvald Nielsen*, født 1906 30. Decbr., er Bestyrer hjemme.
- IV 15. *Else Valborg Nielsen*, født 1909 20. Febr., gift 1933 28. April med Forpagter i Ravnebjerg *Poul Bernhard Nielsen*, født 1908 12. Febr.
- IV 16. *Thyra Marie Nielsen*, født 1911 7. Decbr., Husjomfru paa Ougtvadgaard.
- IV 17. *Hans Peter Nielsen*, født 1912 3. Januar, død 6 Dage gl.
- IV 18. *Rose Valborg Nielsen*, født 1913 23. Decbr., død 1914 1. Decbr.
- IV 19. *Hans Egede Nielsen*, født 1915 27. April, Husmand i Krummerup, gift 1945 20. Septbr. med *Anna Rebekka Henriksen*, født 1904 19. Maj.
- IV 20. *Rose Dora Nielsen*, født 1916 28. Juni.
- IV 21. *Karen Ella Nielsen*, født 1918 10. Januar, gift 1944 2. Maj med *Thorvald Hansen*, Husmd. paa Haldagermagle Mark, født 1916 19. Decbr.
1 Barn: V 54.
- IV 22. *Jørgen Nielsen*, født 1923 18. Maj, død 1924 7. Januar.

IV 23—IV 26. 4 Børn af Fru Anna Larsen (Side 202).

- IV 23. *Dorthea Marie Kristine Larsen*, født 1882 27. Marts, gift 1909 27. Novbr. med *Lars Olsen*, Møller i Volle-
rup, født 1876 31. Januar.
1 Barn: V 55.
- IV 24. *Hansigne Laurine Elisabeth Larsen*, født 1884 17. Juli, gift 1910 27. April med *Lars Olsen*, født 1882 9. Jan.
2 Børn: V 56—V 57.
- IV 25. *Karen Jørgine Frederikke Larsen*, født 1892 16. Septbr., gift 1918 3. Novbr. med *Karl Marius Hansen*, Snedker i Haslev, født 1892 25. Marts.
3 Børn: V 58—V 60.

IV 26. *Ingeborg Anette Louise Larsen*, født 1903 15. Febr., gift 1938 6. Juli med Grosserer i København *Neddi Frants Sørensen*, født 1899 9. Septbr. i Leningrad.

IV 27—IV 33. 7 Børn af Fru Karen Marie Andersen (S. 202).

IV 27. *Valdemar Emil Andersen*, født 1891 27. April, gift 1915 20. Febr. med *Kristine Olsen*, født 1883 8. Juni.

1 Barn: V 61.

IV 28. *Thora Kristine Andersen*, født 1893 30. Aug., gift 1920 22. Maj med *Lars Peder Larsen* i Egeslevmagle, født 1893 12. Decbr.

1 Barn: V 62.

IV 29. *Edvard Alfred Andersen*, født 1895 17. Marts, gift 1921 21. Oktbr. med *Karen Oline Kristensen*, født 1890 6. Septbr.

1 Barn: V 63.

IV 30. *Olga Amalie Andersen*, født 1897 20. Juli, gift 1921 26. Marts med *Anders Viggo Jensen* i Slotsbjergby, født 1897 11. Maj.

IV 31. *Ida Marie Andersen*, født 1900 26. Marts.

IV 32. *Emma Kamilla Andersen*, født 1903 20. Febr.

IV 33. *Helga Marie Andersen*, født 1908 30. Novbr.

IV 34—IV 35. 2 Børn af Morten Nielsen (Side 202)
og Ane Margrethe Larsen.

IV 34. *Kristian Nielsen*, født 1902 2. Juni.

IV 35. *Johannes Nielsen*, født 1904 2. Marts.

IV 36—IV 39. 4 Børn af Rasmus Thomsen (Side 202)
og Anne Kirstine Hansen.

IV 36. *Carl Thomsen*, født 1903 2. Aug., Forpagter af „Guldagergaard“ i Gudum, gift 1940 18. Oktbr. med *Anna*

Beck Hansen, født 1910 17. April, se „Valdemars-
minde“ IV 55.

2 Børn: V 64—V 65.

IV 37. *Oscar Thomsen*, født 1905 25. Marts.

IV 38. *Else Thomsen*, født 1906 19. Maj.

IV 39. *Maren Thomsen*, født 1910 26. Febr., gift 1935 26. April
med *Poul Jørgen Jensen*, Gaardejer i Faardrup, født
1908 24. Marts.

2 Børn: V 66—V 67.

IV 40. 1 Barn af *Karen Marie Thomsen* (Side 203)
og *Peter Jørgensen*.

IV 40. *Johanne Marie Jørgensen*, født 1907 3. April.

IV 41—IV 45. 5 Børn af *Karen Thomsen* (Side 203)
og *Jens Peter Hansen*.

IV 41. *Knud Hansen*, født 1909 26. Marts.

IV 42. *Karl Hansen*, født 1910 7. Maj.

IV 43. *Hans Thomsen Hansen*, født 1912 10. April.

IV 44. *Niels Oluf Hansen*, født 1914 27. Oktbr.

IV 45. *Lars Otto Hansen*, født 1917 27. Juli.

IV 46. 1 Barn af *Martin Thomsen* (Side 203)
og *Marie Sophie Jensen*.

IV 46. *Lars Aage Thomsen*, født 1919 10. Juli, Gdr. i Vemme-
løse, gift 1943 8. April med *Eva Margrethe Jensen*,
født 1921 5. Decbr.

2 Børn: V 68—V 69.

IV 47. 1 Barn af *Maren Petrine Thomsen* (Side 203)
og *Jens Madsen*.

IV 47. *Karoline Marie Madsen*, født 1891 21. Novbr., gift med
Bech.

IV 48—IV 49. 2 Børn af Morten Thomsen (Side 203)
og Maren Fischer.

IV 48. *Alfred Thomsen*, født 1899 3. Juli.

IV 49. *Knud Thomsen*, født 1900 9. Novbr.

IV 50. 1 Barn af Fru Anna Kirstine Jørgensen (Side 203).

IV 50. *Dagny Emilie Alice Jørgensen*, født 1909 19. April, gift
1933 15. Oktbr. med Sygekasseinkassator *Hans Mar-
tin Jørgensen*, født 1904 9. Septbr.

1 Barn: V 70.

IV 51—IV 57. 7 Børn af Fru Marie Jørgine Jensen (Side 203).

IV 51. *Helga Mary Jensen*, født 1897 21. Febr., gift 1927 2.
Aug. med Skrådermester i Høng *Viggo Henrik Jen-
sen*, født 1897 28. Juli.

3 Børn: V 71—V 73.

IV 52. *Harald Richard Jensen*, født 1899 24. Aug., bor i Aar-
slev, gift med *Helga Eleonora Marcussen*, født 1903
27. Juni.

1 Barn: V 74.

IV 53. *Johannes Viktor Jensen*, født 1903 10. Marts, Arbejds-
mand i Drøsselbjerg, gift med *Emmy Johanne Sofie
Nielsen*, født 1906 30. Novbr.

3 Børn: V 75—V 77.

IV 54. *Asta Sigrid Jensen*, født 1905 16. Septbr., gift 1928 5.
Juni med *Aksel Thorvald Jespersen*, Gdr. i Næsby ved
Skoven, født 1899 17. Oktbr.

3 Børn: V 78—V 80.

IV 55. *Jens Bernt Jensen*, født 1907 29. Aug., bor i Lemvig,
gift med *Mariane Kristine Kristensen*, født 1912 5. Jan.

2 Børn: V 81—V 82.

- IV 56. *Kamma Marie Jensen*, født 1909 29. Decbr., gift 1937 23. Maj med *Johannes Christian Jørgensen*, født 1911 1. Juli, Gdr. i Alsted Flinterup.
1 Barn: V 83.
- IV 57. *Evald Bernt Jensen*, født 1914 5. Novbr., bor i Aarslev, er Arbejdsmand, gift med *Esther Agnethe Larsen*, født 1911 1. Oktbr.
3 Børn: V 84—V 86.

IV 58—IV 61. 4 Børn af Jørgen Thomsen (Side 204)
og Anna Marie Jensen.

- IV 58. *Valdemar Thomsen*, født 1902 30. Juli, Gdr. i Høve, gift 1924 26. Septbr. med *Sigrid Margrethe Feldt-
husen*, født 1902 3. Maj.
3 Børn: V 87—V 89.
- IV 59. *Knud Thomsen*, født 1904 21. Marts, Gdr. i Tingjel-
linge, gift 1941 2. Oktbr. med *Karen Vestergaard
Nielsen*, født 1911 26. Febr.
- IV 60. *Hans Thomsen*, født 1905 8. Septbr., Gdr. i Tjæreby,
gift 1945 10. April med *Gerda Marie Jensen*, født
1913 13. Decbr.
- IV 61. *Astrid Thomsen*, født 1912 5. April, gift 1939 11. Juni
med Tømrer i Fuglebjerg *Otto Johannes Jensen*, født
1914 21. Marts.
1 Barn: V 90.

IV 62—IV 65. 4 Børn af Peter Thomsen (Side 204)
og Engelke Jensen.

- IV 62. *Marie Kristine Thomsen*, født 1908 4. Oktbr.
- IV 63. *Else Thomsen*, født 1910 16. Decbr.
- IV 64. *Karen Thomsen*, født 1914 22. Juni, død 1920 31. Jan.
- IV 65. *Jens Kjeld Thomsen*, f. 1918 13. Aug., død i Maj 1924.

IV 66—IV 69. 4 Børn af Johannes Thomsen (Side 204)
og Kathrine Overgaard.

IV 66. *Marie Agnete Thomsen*, født 1909 15. Febr.

IV 67. *Ernst Thomsen*, født 1913 8. Febr., død 2 Dage gl.

IV 68. *Astrid Eleonora Thomsen*, født 1915 20. Aug.

IV 69. *Elna Thomsen*, født 1920 21. Juni.

IV 70—IV 77. 8 Børn af Fru Maren Simonsen (Side 204).

IV 70. *Ane Lisbeth Simonsen*, født 1892 18. Novbr., død i
Maj 1893.

IV 71. *Niels Jørgensen Simonsen*, født 1894 26. April, Land-
mand i Rynkeby Hestehave, gift 1919 18. Oktbr. med
Ane Marie Petersen, født 1898 18. Oktbr.

7 Børn: V 91—V 97.

IV 72. *Simon Simonsen*, født 1895 25. Decbr., Smed i Korsør,
gift 1922 29. Oktbr. med *Julie Andersen*, født 1899
25. Decbr.

1 Barn: V 98.

IV 73. *Anna Elisabeth Simonsen*, født 1898 24. Januar, gift
1920 4. Maj med *Ejnar Johannes Jensen*, født 1893
5. April, bor i Korsør.

3 Børn: V 99—V 101.

IV 74. *Bertha Kirstine Simonsen*, født 1900 31. Januar, gift
1919 29. Novbr. med *Hans Christian Nielsen*, Over-
matros i Gedser, født 1898 1. Maj.

6 Børn: V 102—V 107.

IV 75. *Anton Thomas Simonsen*, født 1902 16. Febr., bor i
Canada.

IV 76. *Karen Johanne Simonsen*, født 1905 21. Decbr., bor
Fjellerad Mark.

IV 77. *Mads Johannes Simonsen*, født 1908 17. Januar, bor i
Canada.

IV 78—IV 79. 2 Børn af Jørgen Morten Jørgensen (Side 204) og Alfrida Lindegaard.

IV 78. *Niels Lindegaard Jørgensen*, født 1905 23. Marts, Handelsgartner i Korsør, gift 1931 1. Novbr. med *Jenny Zesach*, født 1907 7. Aug.

IV 79. *Harry Lindegaard Jørgensen*, født 1906 4. Decbr., Murer i Hasle ved Aarhus.

IV 80—IV 82. 3 Børn af Kristian Rasmus Jørgensen (Side 204) og Anna Vedel.

IV 80. *Niels Vedel-Jørgensen*, født 1908 27. Septbr., Bogholder i Køge, gift 1935 8. Decbr. med *Ellen Marie Hansine Brandt*, født 1913 27. Aug.

2 Børn: V 108—V 109.

IV 81. *Helga Vedel-Jørgensen*, født 1909 20. Oktbr., gift 1941 30. Marts med *Svend Harald Vedelsberg*, født 1910 27. Aug., exam. Radiotekniker i Roskilde.

1 Barn: V 110.

IV 82. *Peter Vedel-Jørgensen*, født 1910 16. Septbr., Skrædermester i Roskilde, gift 1934 4. Marts med *Anna Rasmussen*, født 1902 6. Sepbr., død 1945 2. Marts.

2 Børn: V 111—V 112.

IV 83—IV 86. 4 Børn af Lavrits Peter Jørgensen (Side 205) og Gerda Margrethe Jeppesen.

IV 83. *Jørgen Jeppesen Jørgensen*, født 1903 2. April.

IV 84. *Sylvia Jørgensen*, født 1905 11. April, død 1906.

IV 85. *Niels Richardt Jørgensen*, født 1908 9. Aug.

IV 86. *Sylvia Jørgensen*, født 1914 8. April, død 1915.

IV 87—IV 92. 6 Børn af Hans Morten Thomsen (Side 205) og Augusta Nielsigne Thomsen.

IV 87. *Peter August Thomsen*, født 1904 30. Aug., Møller i Farendløse.

- IV 88. *Dagmar Marie Thomsen*, født 1905 17. Novbr., nu Fru Dagmar Petersen i København.
- IV 89. *Johannes Edvard Thomsen*, født 1907 26. Juni, Gdr. i Topshøj.
- IV 90. *Ella Hansigne Thomsen*, født 1910 27. Aug., Damefrisørinde i Fjenneslev, gift 1940 12. Oktbr. med *Ivan Verner Petersen*, født 1909 13. Septbr.
- IV 91. *Gerda Nielsigne Thomsen*, født 1911 14. Oktbr., nu Fru Larsen, Bedsted pr. Ringsted.
- IV 92. *Hans Børge Thomsen*, født 1921 7. Aug., Bestyrer i Slimminge, gift 1946 4. Maj med *Ruth Petrea Johansen*, født 1927 2. Decbr.

IV 93—IV 99. 7 Børn af Fru Laura Mortensen (Side 205).

- IV 93. *Ella Kristine Mortensen*, født 1902 31. Decbr., gift 1927 22. Novbr. med Driftsleder *Carl Christensen* i Skel-skør, født 1901 17. Septbr.
- IV 94. *Knud Skovgaard Mortensen*, født 1904 8. Novbr., bor i Holmstrup, gift 1930 25. Oktbr. med *Ingeborg Johanne Rasmussen*, født 1908 29. Febr.
1 Barn: V 113.
- IV 95. *Anna Elisabeth Mortensen*, født 1906 30. Oktbr., gift med Assurandør *Herluf Christensen*, Rødovre.
- IV 96. *Ernst Kristian Mortensen*, født 1908 13. Juni, bor i Holmstrup.
- IV 97. *Alfred Mortensen*, født 1910 2. Marts, bor i Holmstrup.
- IV 98. *Eva Elise Mortensen*, født 1914 1. Febr., gift 1935 8. Septbr. med Bogholder i Skel-skør *Adolph Hjorth Sørensen*, født 1907 6. Juni.
3 Børn: V 114—V 116.
- IV 99. *Gudrun Mortensen*, født 1917 22. Febr., gift 1938 19.

Novbr. med Bager i Holbæk *Skjold Nielsen*, født 1913
15. Decbr.

2 Børn: V 117—V 118.

IV 100—IV 102. 3 Børn af Valdemar Thomsen (Side 205)
og Kristine Pape.

IV 100. *Villy Pape Thomsen*, født 1919 23. Decbr., Medhjæl-
per hjemme.

IV 101. *Kaj Pape Thomsen*, født 1923 2. Juni, Kommiss, gift
1946 20. Januar med *Erna Helene Sørensen*, født 1925
29. Decbr.

IV 102. *Johanne Pape Thomsen*, f. 1926 19. Febr., er hjemme.

IV 103—IV 105. 3 Børn af Fru Else Maren Kirstine Nielsen
(Side 205).

IV 103. *Sørine Nielsen*, født 1901 11. Oktbr., gift 1926 29.
Maj med Gdr. i Gyrstinge *Jens Terp*, født 1897 21.
April.

2 Børn: V 119—V 120.

IV 104. *Betty Nielsen*, født 1903 26. Febr., død 1938 17. Juni,
gift 1937 24. April med *Carl Christensen*.

IV 105. *Karen Nielsen*, født 1906 29. Novbr., gift 1933 26.
Oktbr. med Gdr. i Benløse *Johs Nielsen*, født 1905
18. Oktbr.

3 Børn: V 121—V 123.

IV 106—IV 108. 3 Børn af Hans Morten Hansen (Side 206)
og Karen Sofie Hansen.

IV 106. *Niels Aage Primgaard-Hansen*, født 1900 14. Septbr.,
Gdr. i Stenmagle, gift 1929 8. Decbr. med *Ellen Mar-
grethe Kristine Petersen*, født 1907 9. Aug.

4 Børn: V 124—V 127.

- IV 107. *Jens Viggo Primgaard-Hansen*, født 1904 18. Septbr., Købmd. i Fuglebjerg, gift 1929 22. Novbr. med *Jensigne Kristine Hansen*, født 1904 15. Juni.
2 Børn: V 128—V 129.
- IV 108. *Aksel Marius Primgaard-Hansen*, født 1909 18. Juni, Gdr. i Borød Flinterup, gift 1941 2. Juni med *Anna Roden*, født 1910 25. Aug.
1 Barn: V 130.
-
- IV 109—IV 111. 3 Børn af Fru Marie Primgaard-Nielsen (Side 206).
- IV 109. *Niels Thorvald Primgaard-Nielsen*, født 1900 9. Juli, død 1929 28. Juni, Dyrlæge i Kbhvn., gift 1923 13. Maj med *Wilhelma Koldhøj*, født 1899 18. Maj.
1 Barn: V 131.
- IV 110. *Jacob Frede Primgaard-Nielsen*, født 1902 13. Marts, Tømmerhandler i Bagsværd, gift 1930 12. Septbr. med *Grethe Elinor Poulsen*, født 1909 27. Oktbr.
3 Børn: V 132—V 134.
- IV 111. *Ane Ebba Primgaard-Nielsen*, født 1904 1. Marts, gift 1931 4. Septbr. med *Johannes Emanuel Butty*, Faktor i Kbhvn., født 1887 28. Novbr.
-
- IV 112. 1 Barn af Peter Hansen (Side 206) og Maren Poulsen.
- IV 112. *Ejner Hansen*, født 1908 19. Decbr., Gdr. i Stenstrup, gift 1935 2. Oktbr. med *Edith Christiane Larsen*, født 1911 25. Juli.
2 Børn: V 135—V 136.
-
- IV 113—IV 115. 3 Børn af Thomas Hansen (Side 206) og Bodil Møller.
- IV 113. *Anna Hansen*, født 1907 7. Maj, gift med Husmand i Lyng *Henning Jensen*, født 1906 2. Marts.
1 Barn: V 137.

- IV 114. *Mary Hansen*, født 1913 22. Marts, gift med Arbejdsmand i Lyngge *Svend Robert Petersen*, født 1903 11. August.
3 Børn: V 138—V 140.
- IV 115. *Arnold Hansen*, født 1920 25. Marts, bor i Slagelse, gift 1946 6. April med *Bertha Doris Pedersen*, født 1923 10. Aug. _____
- IV 116—IV 121. 6 Børn af Søren Lauritz Hansen (Side 206) og Marie Jensen.
- IV 116. *Knud Helge Hansen*, født 1913 13. April.
- IV 117. *Egon Hansen*, født 1915 29. Januar, Landmand i Taagerup, gift med *Kristine Nielsen*, født 1915 22. Oktbr.
1 Barn: V 141.
- IV 118. *Frede Hansen*, født 1917 23. April, Gartner i København, gift med *Else Kirstine Anderson*, født 1926 24. Juni.
1 Barn: V 142.
- IV 119. *Else Hansen*, født 1920 1. Aug., gift med *Marinus Jochumsen*, født 1914 27. Marts.
1 Barn: V 143.
- IV 120. *Hans Niels Hansen*, født 1922 9. Juli, Fodermester.
- IV 121. *Niels Gunnar Hansen*, født 1926 16. Marts, Gartnermedhjælper. _____
- IV 122—IV 125. 4 Børn af Lauritz Hansen (Side 206) og Karen Nielsen.
- IV 122. *Niels Hansen*, født 1911 7. Septbr.
- IV 123. *Ellen Hansen*, født 1913 6. Septbr., gift 1938 27. Marts med Købmd. i Pedersborg *Ernst Madsen*, født 1908 3. Aug.
1 Barn: V 144.

IV 124. *Harry Hansen*, født 1916 11. Oktbr., Mekaniker.

IV 125. *Hans Hansen*, født 1924 7. Maj.

IV 126—IV 127. 2 Børn af Fru Maren Kristine Jensen S. 207.

IV 126. *Karl Valdemar Jensen*, født 1893 11. Oktbr., Vognmand i Roskilde, gift 1921 18. Decbr. med *Marie Sørensen*, født 1888 18. Novbr.

1 Barn: V 145.

IV 127. *Hans Albert Jensen*, født 1897 5. Juni, Vognmand i Roskilde, gift 1922 16. Juni med *Margrethe Sørensen*, født 1893 23. Decbr.

1 Barn: V 146.

Slægtled V.

V 1—V 3. Fru Karoline Marie Larsens 13 Børn (Side 207).

V 1. *Peter Martin Larsen*, f. 1901 31. Aug., død 1910 19. Dec.

V 2. *Karen Marie Larsen*, f. 1903 16. Okt., død 1911 21. Maj.

V 3. *Ane Dorthea Larsen*, f. 1904 9. Marts, død 1904 26. April.

V 4. *Jens Laurits Larsen*, født 1905 4. Novbr., Forpagter, Vejle pr. Næstved.

V 5. *Anna Kristine Larsen*, født 1907 15. Juni, gift 1928 7. Juli med Boelsmd. *Knud Viggo Nielsen* i Ejlestrup, født 1900 10. Decbr.

2 Børn:

VI 1. *Børge Knud Nielsen*, født 1928 8. Marts.

VI 2. *Leif Arne Nielsen*, født 1935 21. April.

V 6. *Svend Marinus Larsen*, født 1908 31. Oktbr., Gdr. i Nyby, gift med *Gerda Ingrid Andersen*, født 1917 22. Marts.

4 Børn:

VI 3. *Erna Astrid Larsen*, født 1935 15. Juni.

- VI 4. *Arne Marius Larsen*, født 1938 10. Juni.
- VI 5. *Mary Karoline Larsen*, født 1940 4. Novbr.
- VI 6. *Ingrid Kirstine Larsen*, født 1944 22. Aug.
- V 7. *Marie Sofie Larsen*, født 1910 17. Novbr. 1^o gift 1933 15. Oktbr. med *Ejgild Olsen*, født 1911 9. Febr., død 1935 26. Marts. 2^o gift 1941 22. Marts med *Karl Rudolf Sørensen Eghave*, Mejeribestyrer, født 1886 19. Novbr.
- 1 Barn:
- VI 7. *Jørgen-Ebbe Sørensen Eghave*, f. 1942 24. April.
- V 8. *Elna Nikoline Petrea Larsen*, født 1912 24. Febr., gift 1936 17. Maj med *Richardt Grimbuhler*, Husmand i Igelso Græsmark.
- 3 Børn:
- VI 8. *Ernst Erik Grimbuhler*, født 1940 13. Juli.
- VI 9. *Ruth Ingrid Grimbuhler*, født 1942 20. Januar.
- VI 10. *Inga Lizzi Grimbuhler*, født 1944 30. Aug.
- V 9. *Harry Johannes Larsen*, født 1913 3. Juni.
- V 10. *Peter Oluf Larsen*, født 1914 21. Maj, Boelsmd. i Vinstrup ved Tølløse, gift med *Dagny Johansen*, født 1922 20. Oktbr.
- 3 Børn:
- VI 11. *Tage Flemming Larsen*, født 1939 15. Maj.
- VI 12. *Bente Larsen*, født 1942 21. Marts.
- VI 13. *Ulla Jonna Larsen*, født 1945 1. Septbr.
- V 11. *Helga Margrethe Larsen*, født 1915 16. Maj.
- V 12. *Johanne Dusine Larsen*, født 1916 31. Maj, gift 1936 20. Septbr. med Arb. i Kvarmløse *Kai Lindeblad Christensen*, født 1913 10. Maj.
- 2 Børn:
- VI 14. *Knud Erik Lindeblad Christensen*, født 1936 23. Decbr.

VI 15. *Erik Lindeblad Christensen*, født 1943 4. Maj.
(Dødfødt Dreng i 1917).

V 13. *Hans Kristian Larsen*, født 1919 9. Juli.

V 14—V 15. To Adoptivbørn af Hans Olsen (Side 207)
og Anna Mary Petersen.

V 14. *Dagney Ester Emilie Olsen*, født 1911 20. Novbr.

V 15. *Inger Marie Olsen*, født 1912 27. Decbr.

V 16—V 24. 9 Børn af Frederik Olsen (Side 207)
og Karen Oline Nielsen.

V 16. *Ane Helga Marie Olsen*, født 1905 16. Novbr., død 1906
12. Januar.

V 17. *Helga Oline Olsen*, født 1906 4. Decbr., gift 1933 10.
Novbr. med Gdr. i Kongstrup *Kai Waldemar Henriksen*,
født 1905 14. April.

2 Børn:

VI 16. *Inge Marie Henriksen*, født 1934 28. Juni.

VI 17. *Arne Ejgil Henriksen*, født 1936 1. Aug.

V 18. *Klara Marie Olsen*, født 1908 15. Marts, gift 1937 4.
April med Boelsmd. i Bukkerup *Karl Erland Nyby
Rasmussen*, født 1907 29. Maj.

3 Børn:

VI 18. *Ejgil Rasmussen*, født 1939 9. Maj.

VI 19. *Birgit Rasmussen*, født 1943 21. Septbr.

VI 20. *Ketty Elise Rasmussen*, født 1945 14. Januar.

V 19. *Elna Esther Olsen*, født 1909 28. Septbr., gift 1930 29.
Maj med *Karl Sofus Olsen*, Landmand i Nyvang, født
1906 13. Juli.

3 Børn:

VI 21. *Hans Erik Bernhard Olsen*, født 1931 23. Maj.

- VI 22. *Anders Verner Olsen*, født 1933 18. Januar.
VI 23. *Jørn Kristian Olsen*, født 1936 10. Decbr.
- V 20. *Eigil Frederik Olsen*, født 1911 9. Febr., død 1936 26. Marts.
- V 21. *Gudrun Erna Olsen*, født 1913 14. Marts, gift 1939 13. Aug. med *Peter Andreas Torp Bendtsen*, født 1916 16. Aug., Gdr. i Arnakke.
4 Børn:
VI 24. *Ruth Torp Bendtsen*, født 1940 15. Juli.
VI 25. *Karen Torp Bendtsen*, født 1941 3. Juli.
VI 26. *Svend Torp Bendtsen*, født 1943 21. Januar.
VI 27. *Ellen Torp Bendtsen*, født 1946 3. April.
- V 22. *Else Anette Olsen*, født 1916 25. April, gift 1935 4. Juli med Boelsmd. i Arnakke *Harald Emil Poulsen*, født 1914 21. Oktbr.
3 Børn:
VI 28. *Bent Henning Poulsen*, født 1935 17. Septbr.
VI 29. *Tage Erling Poulsen*, født 1937 10. April.
VI 30. *Connie Irene Poulsen*, født 1942 3. Decbr.
- V 23. *Annette Sofie Olsen*, født 1919 15. Maj, er i København.
V 24. *Rigmor Helene Olsen*, født 1919 15. Maj, er i Vedbæk.
-
- V 25—V 35. 11 Børn af Fru Marie Jakobsen (Side 208).
- V 25. *Svend Bernhard Jakobsen*, født 1913 8. Oktbr., Boelsmd. Arløse Mark.
V 26. *Poul Richard Jakobsen*, født 1918 24. Januar.
V 27. *Villy Erling Jakobsen*, født 1919 21. April.
V 28. *Valborg Karoline Jakobsen*, født 1920 2. Decbr., død 1921 1. Marts.
V 29. *Sara Valborg Jakobsen*, født 1922 15. Febr.
V 30. *Henning Immanuel Jakobsen*, født 1923 10. Septbr.

- V 31. *Hans Børge Jakobsen*, født 1925 14. April, død 1928 18. Maj.
- V 32. *Verner Johannes Jakobsen*, født 1926 26. Septbr., død 1928 11. Juli.
- V 33. *Elise Johanne Jakobsen*, født 1928 31. Januar.
- V 34. *Bertha Marie Jakobsen*, født 1929 18. Septbr.
- V 35. *Viggo Børge Jakobsen*, født 1931 19. Aug.

V 36—V 47. 12 Børn af Harald Nielsen (Side 208)
og Valborg Kristensen.

- V 36. *Anna Marie Karoline Nielsen*, født 1918 18. April, gift med *Frederik Johannes Greibe*.
- 4 Børn:
- VI 31. *Svend Ib Greibe*, født 1937 25. Marts.
- VI 32. *Bente Kirsten Greibe*, født 1942 7. Aug.
- VI 33. *Alf Holst Greibe*, født 1944 11. Aug.
- VI 34. *Bjarne Simon Harald Greibe*, f. 1945 16. Dec.
- V 37. *Jens Peter Helge Nielsen*, født 1919 21. Novbr.
- V 38. *Hans Børge Jørgen Nielsen*, født 1921 10. Oktbr.
- V 39. *Inge Ruth Nielsen*, født 1924 17. Juli, død 1926 16. Juli.
- V 40. *Frede Ejnar Nielsen*, født 1926 16. April.
- V 41. *Inge Ruth Nielsen*, født 1928 31. Juli.
- V 42. *Harald Marius Nielsen*, født 1930 7. Aug.
- V 43. *Rita Valborg Nielsen*, født 1932 4. Febr.
- V 44. *Martha Johanne Nielsen*, født 1934 14. Decbr.
- V 45. *Else Margrethe Nielsen*, født 1937 28. April.
- V 46. *Bodil Emilie Nielsen*, født 1940 27. Febr.
- V 47. *Grethe Ingrid Nielsen*, født 1941 8. Decbr.

V 48. 1 Barn af Fru Agnes Jensen (Side 208).

- V 48. *Poul Aksel Jensen*, født 1920 16. Maj.

V 49—V 51. 3 Børn af Fru Olga Marie Jørgensen (Side 208).

V 49. *Hans Aage Jørgensen*, født 1919 7. Aug.

V 50. *Niels Johannes Jørgensen*, født 1921 6. April.

V 51. *Niels Peter Henry Jørgensen*, født 1924 30. Maj.

V 52—V 53. 2 Børn af Fru Thora Rødgaard (Side 208).

V 52. *Anna Marie Rødgaard*, født 1930 18. Juni.

V 53. *Arne Rødgaard*, født 1935 7. Febr.

V 54. 1 Barn af Fru Ella Hansen (Side 209).

V 54. *Otto Hansen*, født 1945 10. Januar.

V 55. 1 Barn af Fru Marie Olsen (Side 209).

V 55. *Agathe Olsen*, født 1912 8. Febr., gift med Gdr. i Flakkebjerg *Karl Johannes Christiansen*, født 1906 28. April.

1 Barn:

VI 35. *Ruth Christiansen*, født 1938 7. Juni.

V 56—V 57. 2 Børn af Fru Hansigne Laurine Olsen (S. 209).

V 56. *Knud Alexander Olsen*, født 1911 20. Juli; Forvalter i Vanløse, gift 1934 11. Novbr. med *Gudrun Johanne Pedersen*, født 1911 23. Febr.

2 Børn:

VI 36. *Aage Olsen*, født 1939 21. Januar.

VI 37. *Annelise Olsen*, født 1941 6. Januar.

V 57. *Orla Olsen*, født 1919 14. Oktbr., gift 1945 30. Juni med *Inger Christensen*.

V 58—V 60. 3 Børn af Fru Karen Jørgine Hansen (Side 209).

V 58. *Arne Hædersdal Hansen*, født 1919 18. Juni, Bankassistent i Kbhvn., gift 1944 9. Juli med *Ellen Helkær*, født 1924 31. Januar.

V 59. *Henning Hædersdal Hansen*, født 1922 1. Decbr., Reservepostbud.

V 60. *Birthe Hædersdal Hansen*, født 1931 22. Aug.

V 61. 1 Barn af Valdemar Emil Andersen (Side 210)
og Kristine Olsen.

V 61. *Gudrun Estrid Andersen*, født 1915 19. Marts.

V 62. 1 Barn af Fru Thora Kristine Larsen (Side 210).

V 62. *Oda Elisabeth Hansen*, født 1920 28. Septbr.

V 63. 1 Barn af Edvard Alfred Andersen (Side 210)
og Karen Oline Kristensen.

V 63. *Inge Marie Andersen*, født 1922 24. Oktbr.

V 64—V 65. 2 Børn af Carl Thomsen (Side 211).

V 64. *Anne-Marie Thomsen*, født 1942 12. Febr.

V 65. *Allan Thomsen*, født 1944 14. Januar.

V 66—V 67. 2 Børn af Fru Maren Jensen (Side 211).

V 66. *Torben Jensen*, født 1939 24. Maj.

V 67. *Bente Jensen*, født 1942 8. Juni.

V 68—V 69. 2 Børn af Lars Aage Thomsen (Side 211)
og Eva Margrethe Jensen.

V 68. *Jens Anders Thomsen*, født 1943 14. Oktbr.

V 69. *Birthe Margrethe Thomsen*, født 1944 9. Decbr.

V 70. 1 Barn af Fru Dagny Emilie Jørgensen (Side 212).

V 70. *Lis Jørgensen*, født 1936 10. Maj.

V 71—V 73. 3 Børn af Fru Helga Mary Jensen (Side 212).

V 71. *Ketty Kirstine Birkemose Jensen*, født 1923 14. Maj.

V 72. *Inger Marie Jensen*, født 1923 26. Oktbr.

V 73. *Mogens Birkemose Jensen*, født 1928 28. Febr.

V 74. 1 Barn af Harald Jensen (Side 212)
og Helga Marcussen.

V 74. *Birgit Marie Berndt Jensen*, født 1931 8. Decbr.

V 75—V 77. 3 Børn af Johannes Viktor Jensen (Side 212)
og Emmy Johanne Nielsen.

V 75. *Holger Jensen*, født 1930 15. Januar.

V 76. *Else Marie Jensen*, født 1932 29. Febr.

V 77. *Arnth Jensen*, født 1933 30. Novbr.

V 78—V 80. 3 Børn af Fru Asta Sigrid Jespersen (Side 212).

V 78. *Tage Verner Jespersen*, født 1929 19. Maj.

V 79. *Poul Asger Jespersen*, født 1934 16. Aug.

V 80. *Eva Bente Marie Jespersen*, født 1938 28. Maj.

V 81—V 82. 2 Børn af Jens Bernt Jensen (Side 212)
og Mariane Kristensen.

V 81. *Ove Bernt Jensen*, født 1939 26. April.

V 82. *Lis Inge Jensen*, født 1940 3. Juni.

V 83. 1 Barn af Fru Kamma Marie Jørgensen (Side 213).

V 83. *Knud Jørgensen*, født 1939 29. Maj.

V 84—V 86. 3 Børn af Evald Bernt Jensen (Side 213)
og Esther Agnethe Larsen.

V 84. *Keld Bernt Jensen*, født 1938 15. April.

V 85. *Hugo Bernt Jensen*, født 1940 16. Aug.

V 86. *Lissi Jytte Jensen*, født 1943 21. April.

V 87—V 89. 3 Børn af Valdemar Thomsen (Side 213)
og Sigrid Feldthusen.

V 87. *Eva Krogsgaard Thomsen*, født 1926 1. Maj.

V 88. *Ulffe Krogsgaard Thomsen*, født 1928 24. Oktbr.

V 89. *Bendt Krogsgaard Thomsen*, født 1930 25. Juli.

V 90. 1 Barn af Fru Astrid Jensen (Side 213).

V 90. *Birthe Jensen*.

V 91—V 97. 7 Børn af Niels Jørgensen Simonsen (Side 214)
og Ane Marie Petersen.

V 91. *Johanne Kristine Simonsen*, født 1920 18. Aug., gift 1942
1. Aug. med Forpagter i Rynkeby *Hans Peder Peder-*
sen, født 1901 8. Septbr.

1 Barn:

VI 38. *Anna Kathrine Pedersen*, født 1944 4. Septbr.

V 92. *Hans Peder Simonsen*, født 1922 8. Febr., gift 1945 11.
Marts med *Ester Jensen*, født 1924 28. Aug., bor i
Hobro.

1 Barn:

VI 39. *Kirsten Simonsen*, født 1945 9. Febr.

V 93. *Niels Jørgen Simonsen*, født 1924 15. Januar.

V 94. *Maren Andrea Simonsen*, født 1927 5. Aug.

V 95. *Aksel Kristian Simonsen*, født 1928 2. Novbr.

V 96. *Asger Thomas Simonsen*, født 1938 2. Juli.

V 97. *Anders Johannes Simonsen*, født 1944 9. Juni.

V 98. 1 Barn af Simon Simonsen (Side 214)
og Julie Andersen.

V 98. *Erik Simon Simonsen*, født 1923 11. Aug.

V 99—V 101. 3 Børn af Fru Anna Elisabeth Jensen (S. 214).

V 99. *Ebba Johanne Karoline Jensen*, født 1920 4. Juni, gift
med *Elmuth Jens Christensen*, født 1916 6. Januar.

2 Børn:

VI 40. *Leif Elmuth Christensen*, født 1940 11. April.

VI 41. *Finn Bøggild Christensen*, født 1943 8. Januar.

V 100. *Niels Jørgen Walther Jensen*, født 1922 14. April, gift
med *Musse Viola Christiansen*.

3 Børn:

VI 42. *Laila Lise Jensen*, født 1941 22. Febr.

VI 43. *Anni Kirsten Jensen*, født 1944 22. Septbr.

VI 44. *Bjarne Leo Jensen*, født 1945 27. Juli.

V 101. *Børge Hans Kristian Jensen*, født 1923 5. April, gift
med *Johanne With Nielsen*.

1 Barn:

VI 45. *Benthe Jessie Jensen*, født 1945 8. Juni.

V 102—V 107. 6 Børn af Fru Bertha Nielsen (Side 214).

V 102. *Knud Kristian Nielsen*, født 1920 14. Maj, Portør, Adr.:
Gentofte.

V 103. *Maren Johanne Nielsen*, f. 1921 26. Juli, bor i Holbæk.

V 104. *Else Kirstine Nielsen*, født 1923 1. Febr., gift 1945 1.
April med *Evald Dalsgaard*, født 1920 29. Oktbr.

1 Barn:

VI 46. *Søren Dalsgaard*, født 1946 9. April.

V 105. *Harry Bent Kristian Nielsen*, født 1927 7. Oktbr.,
Smedelærling.

V 106. *Maren Margrethe Nielsen*, født 1930 6. Aug.

V 107. *Sven Christian Nielsen*, født 1937 8. Novbr.

V 108—V 109. 2 Børn af Niels Vedel-Jørgensen (Side 215)
og Ellen Marie Brandt.

V 108. *Ingrid Vedel-Jørgensen*, født 1939 8. Novbr.

V 109. *Astrid Tove Vedel-Jørgensen*, født 1944 25. Maj.

V 110. 1 Barn af Fru Helga Vedelsberg (Side 215).

V 110. *Anne Margrethe Vedel Vedelsberg*, født 1946 8. Febr.

V 111—V 112. 2 Børn af Peter Vedel-Jørgensen (Side 215)
og Anne Rasmussen.

V 111. *Ellen Vedel-Jørgensen*, født 1934 7. Oktbr.

V 112. *Palmer Vedel-Jørgensen*, født 1936 24. Marts.

V 113. 1 Barn af Knud Skovgaard Mortensen (Side 216)
og Johanne Rasmussen.

V 113. *Else Skovgaard Mortensen*, født 1930 8. Decbr.

V 114—V 116. 3 Børn af Fru Elise Sørensen (Side 216).

V 114. *Jørgen Hjorth Sørensen*, født 1936 25. Oktbr.

V 115. *Helene Hjorth Sørensen*, født 1939 18. Marts.

V 116. *Anne-Mette Hjorth Sørensen*, født 1943 3. Oktbr.

V 117—V 118. 2 Børn af Fru Gudrun Nielsen (Side 217).



V 117. *Kirsten Skjold Nielsen*, født 1938 22. Decbr.

V 118. *Bente Skjold Nielsen*, født 1943 15. Juni.

V 119—V 120. 2 Børn af Fru Sørine Terp (Side 217).

V 119. *Hans Terp*, født 1927 30. Marts.

V 120. *Marie Terp*, født 1927 30. Marts.

V 121—V 123. 3 Børn af Fru Karen Nielsen (Side 217).

V 121. *Bent Johannes Nielsen*, født 1939 2. Septbr.

V 122. *Hanne Kristine Nielsen*, født 1943 9. April.

V 123. *Grete Irene Nielsen*, født 1945 15. Septbr.

V 124—V 127. 4 Børn af Niels Primgaard-Hansen (Side 217)
og Ellen Margrethe Petersen.

V 124. *Ingrid Primgaard-Hansen*, født 1931 10. Aug.

V 125. *Gudrun Primgaard-Hansen*, født 1932 4. Decbr.

V 126. *Hans Chr. Helge Primgaard-Hansen*, f. 1936 13. April.

V 127. *Jørgen Evald Primgaard-Hansen*, født 1943 13. Septbr.

V 128—V 129. 2 Børn af Jens Primgaard-Hansen (Side 218)
og Jensigne Hansen.

V 128. *Bent Primgaard-Hansen*, født 1933 17. Septbr.

V 129. *Erik Primgaard-Hansen*, født 1935 22. Juni.

V 130. 1 Barn af Aksel Primgaard-Hansen (Side 218)
og Anna Roden.

V 130. *Aage Primgaard-Hansen*, født 1943 15. April.

V 131. 1 Barn af Niels Thv. Primgaard-Nielsen (Side 218)
og Wilhelma Koldhøj.

V 131. *Inge Primgaard-Nielsen*, født 1926 16. Juni.

V 132—V 134. 3 Børn af Jacob Primgaard-Nielsen (Side 218)
og Grethe Poulsen.

V 132. *Hanne Primgaard-Nielsen*, født 1931 1. Oktbr.

V 133. *Max Primgaard-Nielsen*, født 1932 31. Aug.

V 134. *Per Primgaard-Nielsen*, født 1937 14. Juni.

V 135—V 136. 2 Børn af Ejner Hansen (Side 218)
og Edith Larsen.

V 135. *Kaj Hansen*, født 1939 6. Maj.

V 136. *Jens Peter Hansen*, født 1941 20. Juni.

V 137. 1 Barn af Fru Anna Jensen (Side 218).

V 137. *Marie Dagny Jensen*, født 1932 10. Aug.

V 138—V 140. 3 Børn af Fru Mary Petersen (Side 219).

V 138. *Erik Villy Petersen*, født 1931 8. Juni.

V 139. *Aksel Roland Petersen*, født 1933 28. Febr.

V 140. *Edith Irene Petersen*, født 1943 28. April.

V 141. 1 Barn af Egon Hansen (Side 219)
og Kristine Nielsen.

V 141. *Anny Solvej Hansen*, født 1940 15. Maj.

V 142. 1 Barn af Frede Hansen (Side 219)
og Else Andersen.

V 142. *Søren Hansen*, født 1944 3. Januar.

V 143. 1 Barn af Fru Else Jochumsen (Side 219).

V 143. *Birthe Marie Jochumsen*, født 1940 22. Oktbr.

V 144. 1 Barn af Fru Ellen Madsen (Side 219).

V 144. *Mogens Bjerggaard Madsen*, født 1943 5. Maj.

V 145. 1 Barn af Karl Valdemar Jensen (Side 219)
og Marie Sørensen.

V 145. *Edith Ruth Jensen*, født 1922 16. Novbr.

V 146. 1 Barn af Hans Albert Jensen (Side 219)
og Margrethe Sørensen.

V 146. *Kaj Ellegaard Jensen*, født 1923 11. Marts.

Slægtsgrenen »Valdemarsminde«.

Slægtled I.

I 1—I 3. 3 Børn af Jakob Andersen (Side 9)
og Sidse Olesdatter.

I 1. *Karen Jakobsdatter*, født 1800 10. Aug., gift 1824 1. Oktbr.
med *Frederik Olsen*, Gmd. i Topshøj, døbt 1801 5.
Sønd, eft. Trin., død 1875 21. Decbr. Ægteskabet blev
opløst.

5 Børn: II 1—II 5.

I 2. *Maren Jakobsdatter*, „1805 d. 22. Martii blev udf. Gmd.
i Haldagerlille Jakob Andersens Pigebarn Maren
hjemmedøbt, publ. d. 28/4“, gift 1831 12. Novbr. med
Peder Hansen, Gmd. paa „Valdemarsminde“ og Sog-
nefoged, døbt 1808 13. Maj, død 1890 12. Januar.

9 Børn: II 6—II 14.

I 3. *Kirsten Jakobsdatter*, født 1802 10. Juli, død 1864 25.
Marts, 1^o gift 1820 17. Novbr. med *Anders Larsen*.
1790—1829, Ejer af Løgtvedgaard i Rosted.

2 Børn: Se „Hulegaard“, Side 199.

2^o gift 1830 17. April med *Peder Rasmussen*, 1806—
1876, Ejer af Løgtvedgaard.

5 Børn: Se „Haldagerlille“, Side 13.

Slægtled II.

II 1—II 5. 5 Børn af Karen Jakobsdatter (Side 234)
og Frederik Olsen.

II 1. *Ole Frederiksen*, født 1825 5. April, død i 1863, Tjener i
København; ugift.

II 2. *Ane Frederiksen*, født 1827 24. Juni, død 1909 9. Januar, gift 1850 21. Juni med *Carl Hansen*, Gmd. i Slagstrup, født 1826 13. Febr., død 1899 23. Febr.

10 Børn: III 1—III 10.

II 3. *Hans Frederiksen*, født 1829 31. Juli, død som Barn.

II 4. *Sidse Frederiksdatter*, født 1831 29. Novbr., død 1905 9. Juli, gift 1881 20. Marts med *Jens Nielsen*, født 1826 9. Novbr., død 1903 5. Juli.

6 Børn: III 11—III 16.

II 5. *Maren Frederiksdatter*, døde som Barn.

II 6—II 14. 9 Børn af Maren Jakobsdatter (Side 234)
og Peder Hansen.

II 6. *Sidse Kathrine Pedersdatter*, født 1832 23. Septbr., død 1908 1. Novbr., ugift, ejede „Hammersvold“.

II 7. *Jakob Pedersen*, født 1833 10. Decbr., død 1920 14. Oktbr., Husmand i Haldagerlille, gift 1878 10. April med *Marie Pedersdatter*, født 1846, død 1917 12. Novbr.

II 8. *Rasmus Pedersen*, født 1835 1. Decbr., død 1836 2. Maj.

II 9. *Rasmus Pedersen*, født 1837 21. Maj, død 1915 18. Maj, ejede Valdemarsminde, gift 1881 22. Marts med *Ane Larsen*, 1855—1922, se „Kællerød“, Side 115.

10 Børn: Se „Kællerød“, Side 137.

II 10. *Frederik Pedersen*, født 1839 31. Marts, død 1887 21. Decbr., ejede Hammersvold; ugift.

II 11. *Anna Rebekka Pedersdatter*, født 1842 24. Febr., gift 1879 17. Juni med *Christen Hansen*, Gmd., Gyldenholm Hovmark, født 1852 25. Januar, død.

II 12. *Marie Sophie Pedersdatter*, født 1844 22. Juli, død 1920 4. Marts, gift 1878 1. Oktbr. med *Frederik Jensen*, Gdr., Haldagermagle, født 1848 20. Septbr., død 1940 31. Decbr.

4 Børn: III 17—III 20.

- II 13. *Hans Pedersen*, født 1846 22. Oktbr., død 1869 24. Juni, boede sindssyg i Hjemmet.
- II 14. *Carl Christian Pedersen*, født 1849 4. Marts, død, boede i Slagelse, gift 1878 21. Maj med *Anne Cathrine Elisabeth Petersen*, født 1857 21. Maj.
7 Børn: III 21—III 27.

Slægtled III.

III 1—III 10. 10 Børn af Ane Frederiksdatter (Side 235) og Carl Hansen.

- III 1. *Peder Carlsen*, født 1848 14. Decbr., død 1923 14. Jan., Tømrer i Slagelse. 1^o gift 1875 5. Novbr. med *Kirstine Vilhelmine Petersen*, født 1844 7. Juli, død 1885. 2^o gift med *Marie Jørgensen*, født 1850 8. Febr., død 1913 18. Aug.
4 Børn: IV 1—IV 4.
- III 2. *Søren Carlsen*, født 1852 1. Januar, død 1926 17. Maj, Marskandiser i Slagelse, gift 1877 14. Aug. med *Ane Kirstine Frederiksen*, født 1855 21. Febr., død 1946.
4 Børn: IV 5—IV 8.
- III 3. *Karen Marie Carlsen*, født 1854 6. Januar, død 1926 19. April, gift 1875 1. Oktbr. med *Frederik Hansen*, Smed i Slagelse, født 1851 18. April, død 1942 9. Febr.
1 Barn: IV 9.
- III 4. *Christian Carlsen*, født 1856 18. Novbr., død kort efter.
- III 5. *Christian Carlsen*, født 1858 10. Febr., død 1926 28. Maj, Smed, Slagelse ndr. Mark, gift 1882 21. Novbr. med *Bodil Marie Petersen*, født 1860 5. Juni, død 1932 19. Decbr.
9 Børn: IV 10—IV 18.
- III 6. *Jakob Carlsen*, født 1860 2. Decbr., død 1932 28. Maj, Tømrermester og Gdr. ved Slagelse, gift 1897 26.

Decbr. med *Christiane Rosalie Borello*, født 1872 27. Maj.

6 Børn: IV 19—IV 24.

III 7. *Frederik Carlsen*, født 1864 10. Febr., død kort efter.

III 8. *Hans Carlsen*, født 1864 10. Febr., død kort efter.

III 9. *Sofie Carlsen*, født 1865 18. April, gift 1892 2. Decbr. med *Rasmus Rasmussen*, Smed i Holmstrup og Gierslev, født 1862 20. Aug., død 1909 17. Marts.

4 Børn: IV 25—IV 28.

III 10. *Caroline Carlsen*, født 1868 13. Aug., død 1916 6. Okt., gift 1899 13. Marts med *Peter Borello*, Gdr. i Jernbjerg, født 1874 13. Febr., død 1935 15. Juni.

2 Børn: IV 29—IV 30.

III 11—III 16. 6 Børn af Sidse Frederiksdatter (Side 235) og Jens Nielsen.

III 11. *Johanne Jensen*, født 1852 23. Oktbr.

III 12. *Niels Jensen*, født 1855 28. Febr., død 1928 22. Febr., Parc. i Krøjerup, gift 1878 2. Febr. med *Ane Kirstine Madsen*, født 1855 21. Juli, død 1944 31. Januar.

2 Børn og en Adoptivdatter: IV 31—IV 33.

III 13. *Ane Marie Jensen*, født 1859 6. Januar, død 1941 10. Marts, gift 1893 20. Novbr. med *Theodor Peter Christiansen*, Skomager i Stenstrup, født 1870 3. Marts.

5 Børn: IV 34—IV 38.

III 14. *Ole Jensen*, født 1866 24. Febr., Købmand i Eskildstrup, død 1938 12. Maj, gift med *Kristiane Jensen*, død i Novbr. 1926.

Adoptivson: *Herman Jensen*, bor i Rødovre, gift, barnløs.

III 15. *Frederik Jensen*, født 1870 20. Febr., fhv. Købmand, bor i Kornerup, var gift 1899 25. Juli med *Johanne Karen Marie Olsen*, født 1877 25. Juli, død.

5 Børn: IV 39—IV 43.

III 16. *Karen Sofie Jensen*, født 1870 20. Febr., gift, død.

III 17—III 20. 4 Børn af Marie Sophie Pedersen (Side 235)
og Frederik Jensen.

III 17. *Maren Hansine Marie Jensen*, født 1879 22. Decbr.

III 18. *Jens Peter Jensen*, født 1881 11. Septbr.

III 19. *Gjertrud Frederikke Jensen*, født 1884 17. Septbr.

III 20. *Niels Kristian Jensen*, født 1887 26. Aug., Cyklehandler
i Sorterup, gift 1910 16. April med *Marie Nielsen*.

III 21—III 27. 7 Børn af Carl Christian Pedersen (Side 236)
og Anne Cathrine Petersen.

III 21. *Maren Pedersen*, født 1878 2. Septbr., gift 1906 6. Juli
med *Valdemar Vang*, Sadelmager i Slagelse, født 1878
26. Oktbr., død 1941 27. Maj.

4 Børn: IV 44—IV 47.

III 22. *Anna Pedersen*, født 1880 4. Aug., død 1897 4. April.

III 23. *Valdemar Pedersen*, f. 1882 13. April, død 1886 4. April.

III 24. *Hans Peter Pedersen*, født 1884 1. April, død 1945 20.
April, Gdr. i Blæsinge, gift 1909 12. Marts med *Sara
Frandsen*, født 1888 26. Marts.

3 Børn: IV 48—IV 50.

III 25. *Valborg Pedersen*, født 1886 6. Maj, død, gift 1913 30.
Aug. med *Christian Olsen*, Gdr. i Valby, født 1887
24. Juli.

4 Børn: IV 51—IV 54.

III 26. *Frederikke Pedersen*, født 1888 6. Septbr., bor i New
York, gift 1914 25. Novbr. med *Anders Jacobsen*,
født 1888 20. Novbr. Ingen Børn. Ægteskabet opløst.

III 27. *Marie Pedersen*, født 1888 6. Septbr., død 1935 27.
April, gift 1909 4. Marts med *Anders Hansen*, Han-
delsmand i Slagelse, født 1888 16. April.

1 Barn: IV 55.

Slægtled IV.

IV 1—IV 4. 4 Børn af Peter Carlsen (Side 236)
og Marie Jørgensen.

IV 1. *Carl Christian Carlsen*, født 1887 4. Juni, død 1929 25. Aug., Fiskehandler i København, gift 1913 20. Marts med *Conradine Jensen*, født 1887 3. Juni.

2 Børn: V 1—V 2.

IV 2. *Christine Elise Carlsen*, født 1888 15. Juni, har Ismejeri.

IV 3. *Caroline Carlsen*, født 1890 23. Marts, har Ismejeri.

IV 4. *Anna Carlsen*, født 1893 21. Decbr., gift 1919 29. April med *Cornelius Oktavius Fehrend*, født 1886 25. Febr., død 1935 14. Marts, var Opsynsmand ved de kommunale Stalde. Ægteskabet var opløst.

1 Barn: V 3.

IV 5—IV 8. 4 Børn af Søren Carlsen (Side 236)
og Ane Kirstine Frederiksen.

IV 5. *Frederik Christian Carlsen*, født 1881 24. Septbr., delvis lam fra Barndommen.

IV 6. *Elise Carlsen*, født 1885 2. Juni, død 1943 6. Novbr., gift 1907 21. Maj med *Jens Christian Jensen*, Cigararbejder i Slagelse, født 1883 27. Juli.

1 Barn: V 4.

IV 7. *Karen Carlsen*, født 1889 1. Septbr., død 1938 26. Septbr., gift 1910 27. Novbr. med *Hans Peter Sørensen*, født 1882 17. Novbr., død som Urmagermester i Roskilde 1944 23. Aug.

IV 8. *Anna Carlsen*, født 1890 21. Decbr., gift med Bager og Konditor i Sorø *Svend Høin Burchard*, født 1890 13. Febr., død 1927 31. April.

1 Barn: V 5.

IV 9. 1 Barn af Karen Marie Carlsen (Side 236)
og Frederik Hansen.

IV 9. *Elise Hansen*, født 1876 29. Oktbr., død ugift 1926 26.
Marts.

IV 10—IV 18. 9 Børn af Christian Carlsen (Side 236)
og Bodil Marie Petersen.

IV 10. *Olaf Karlsen*, født 1883 4. Septbr., gift 1907 4. Septbr.
med *Thora Kristine Jørgensen*, født 1885 31. Januar.
Lokomotivfører, D. S. B., Slagelse.

5 Børn: V 6—V 10.

IV 11. *Anna Elise Christiane Carlsen*, født 1885 24. Decbr.,
død 1921 10. Juni, gift 1905 27. Aug. med *Jens Peter
Rasmussen*, født 1880 4. Aug., Maskinmester i
Flaaden.

4 Børn: V 11—V 14.

IV 12. *Elna Theodora Carlsen*, født 1888 20. Septbr., død ugift
1918 5. Novbr.

IV 13. *Christiane Petrea Carlsen*, født 1894 28. Maj, gift 1914
21. Novbr. med *Harry Ursin Jørgensen*, født 1894 1.
Marts, Overtjener i København.

2 Børn: V 15—V 16.

IV 14. *Carl Peter Carlsen*, f. 1898 24. Okt., død 1899 29. Jan.

IV 15. *Carl Carlsen*, født 1900 14. Aug., død samme Dag.

IV 16. *Johannes Carlsen*, født 1900 14. Aug., død 1901 25. Feb.

IV 17. *Johannes Carlsen*, født 1903 3. Juni, død 8 Timer efter.

IV 18. *Johanne Marie Carlsen*, født 1905 16. Decbr., gift 1928
23. Septbr. med *Caspar Bych*, født 1901 17. Marts,
Slagterekspedient i København.

1 Barn: V 17.

- IV 19—IV 24. 6 Børn af Jakob Carlsen (Side 237)
og Christiane Borello.
- IV 19. *Carla Marie Borello Carlsen*, født 1899 26. Febr., gift
1932 16. Septbr. med *Karl Laurits Rasmussen*, født
1895 10. Febr., Husmand i Vester Karby.
- IV 20. *Aksel Borello Carlsen*, født 1900 20. Febr., gift 1928 28.
Oktbr. med *Mary Nielsen*, født 1902 25. Oktbr. Tøm-
rer og Gdr. ved Slagelse.
3 Børn: V 18—V 20.
- IV 21. *Philliph Borello Carlsen*, født 1905 3. April, gift 1936
30. Maj med *Inger Jensen*, født 1907 10. Aug. Elektro-
installatør i Slagelse.
- IV 22. *Søren Borello* (Navneændring fra Borello Carlsen), født
1906 22. Decbr., Højskoleforstander i Børkop, gift
1935 18. Maj med *Signe Elisabeth Pedersen*, født 1911
17. Oktbr.
2 Børn: V 21—V 22.
- IV 23. *Ejner Borello Carlsen*, født 1909 16. Aug., Gdr. ved
Oxebro ved Slagelse, gift 1944 15. Januar med *Clara
Garn*, født 1917 14. Januar.
1 Barn: V 23.
- IV 24. *Knud Borello Carlsen*, født 1916 28. Novbr., Bygnings-
ingeniør i Slagelse, gift 1941 2. Novbr. med *Edith
Kirstine Ricard*, født 1919 19. Juni.
2 Børn: V 24—V 25.
-
- IV 25—IV 28. 4 Børn af Sofie Carlsen (Side 237)
og Rasmus Rasmussen.
- IV 25. *Aage Rasmussen*, født 1894 24. Oktbr., Mejerist i Kbh.,
ved B. & W., gift 1922 19. Marts med *Henny Ras-
mussen*, født 1900 1. Decbr.
1 Barn: V 26.

- IV 26. *Ellen Dorteaa Rasmussen*, født 1896 27. Decbr., død 1933 26. Januar, gift 1929 28. Septbr. med *Richard Jensen*, født 1897 31. Maj, Slagteriarbejder i Slagelse.
1 Barn: V 27.
- IV 27. *Viggo Carl Peter Rasmussen*, født 1901 19. Maj, død 1923 12. Maj, Elektriker, ugift.
- IV 28. *Anna Sofie Rasmussen*, født 1907 20. Juli, gift 1929 7. Juni med *Henry Ernst Rasmussen*, født 1905 12. Jan..
Brænderiarbejder i Slagelse.
2 Børn: V 28—V 29.

IV 29—IV 30. 2 Børn af Caroline Carlsen (Side 237)
og Peter Borello.

- IV 29. *Heinrich Edvard Borello*, født 1900 1. Septbr., Gdr. i Taaderup, gift 1928 14. Septbr. med *Karen Hansen*, født 1893 5. Novbr.
1 Barn: V 30.
- IV 30. *Carl Johannes Borello*, født 1904 13. Marts, Gdr. i Vedde, gift 1930 23. Maj med *Jenny Hansine Christensen*, født 1903 9. Juli.
2 Børn: V 31—V 32.

IV 31—IV 32. 2 Børn af Niels Jensen (Side 237)
og Ane Kirstine Madsen.

- IV 31. *Fritze Jensen*, født 1879 1. Juni, død 1931 3. Juni, gift i April 1900 med *Hans Jensen*, Snedker i Rudkøbing, født 1877 2. Maj.
Adoptivdatter: V 33.
- IV 32. *Theodor Jensen*, født 1883 12. April, Forsikringsinspektør i Sorø, gift 1905 4. Febr. med *Ellen Marie Jensen*, født 1885 9. Januar.
4 Børn: V 34—V 37.
- IV 33. Adoptivdatter *Inger*, født 1901 24. Febr.

IV 34—IV 38. 5 Børn af Ane Marie Jensen (Side 237)
og Theodor Christiansen.

IV 34. *Karenline Marie Theodora Christiansen*, født 1890 28. Oktbr., gift 1909 18. Marts med *Carl Vilhelm Nielsen*, født 1886 8. Oktbr., Murer i Sorø Landsogn.
9 Børn: V 38—V 46.

IV 35. *Alfred Christiansen*, Overportør, Pedersborg St., er gift.
2 Børn: V 47—V 48.

IV 36. *Anna Hansigne Christiansen*, født 1895 29. Januar, ugift.
bor paa Frederiksberg.

IV 37. *Oluf Christiansen*, født 1897 15. Febr., Læderhandler i Helsingør, gift.

IV 38. *Johannes Christiansen*, født 1899 26. Maj, Telefonmon-
tør i Køge, gift 1923 15. Juni med *Helga Kristine
Amalie Nielsen*, født 1899 7. Novbr.
2 Børn: V 49—V 50.

IV 39—IV 43. 5 Børn af Frederik Jensen (Side 237)
og Johanne Karen Marie Olsen.

IV 39. *Karen Cecilie Jensen*, født 1899 3. Oktbr., gift 1924 31.
Maj med *Herluf Heyde*, Grosserer i København.
4 Børn: V 51—V 54.

IV 40. *Jens Christian Jensen*, født 1901 13. Febr., Handels-
mand i Slagelse, gift med *Ingeborg Rasmussen*.
3 Børn: V 55—V 57.

IV 41. *Anna Kirstine Jensen*, født 1903 22. Aug., gift med *Kai
Jensen*, Repræsentant i København.
1 Barn: V 58.

IV 42. *Helga Petra Marie Jensen*, født 1906 30. Januar, gift
med *Axel Breilev*, Mekaniker i København.
3 Børn: V 59—V 61.

IV 43. *Einar Aage Jensen*, født 1916 21. Febr., Købmand i Kornerup, gift med *Elvira Jensen*.

1 Barn: V 62. _____

IV 44—IV 47. 4 Børn af Maren Pedersen (Side 238) og Valdemar Vang.

IV 44. *Ingeborg Vang*, født 1907 30. Septbr., død.

IV 45. *Margrethe Vang*, født 1914 9. Juni, Sekretær i Slagelse.

IV 46. *Tage Vang*, født 1917 11. Novbr., død.

IV 47. *Børge Vang*, født 1919 18. Maj, gift.

1 Barn: V 63. _____

IV 48—IV 50. 3 Børn af Hans Peter Pedersen (Side 238) og Sara Frandsen.

IV 48. *Aksel Frandsen*, Gdr. i Blæsinge, født 1904 14. Januar, gift 1928 13. April med *Ingeborg Ernstsens*, født 1901 22. Aug.

2 Børn: V 64—V 65.

IV 49. *Ester Pedersen*, født 1911 17. Marts, gift 1942 1. Juli med *Helge Nielsen*, Bestyrer.

1 Barn: V 66.

IV 50. *Gunnar Pedersen*, født 1913 26. Aug., Gdr. i Gimlinge, gift 1938 31. Maj med *Olga Johanne Rygaard Jensen*, født 1914 21. Novbr.

3 Børn: V 67—V 69. _____

IV 51—IV 54. 4 Børn af Valborg Pedersen (Side 238) og Christian Olsen.

IV 51. *Poul Ryttergaard Olsen*, født 1915 30. Novbr., død.

IV 52. *Ellen Olsen*, født 1917 3. Aug.

IV 53. *Dora Olsen*, født 1920 11. Marts.

IV 54. *Ruth Olsen*, født 1923 18. Febr.

- IV 55. 1 Barn af Marie Pedersen (Side 238)
og Anders Hansen.
- IV 55. *Anna Beck Hansen*, født 1910 17. April, gift 1940 18.
Oktbr. med *Carl Thomsen*, se „Hulegaarden“ IV 36,
Side 210.
- 2 Børn: Se „Hulegaarden“ V 64—V 65, Side 226.

Slægtled V.

- V 1—V 2. Carl Christian Carlsens 2 Børn. (Side 239).
- V 1. *Villy Carlsen*, født 1920 3. Febr., død 1½ Aar gl.
- V 2. *Lilli Carlsen*, født 1924 29. Juni.
-
- V 3. Cornelius Fehrends Barn. (Side 239).
- V 3. *Poul Fehrend*, født 1920 7. Febr., Sømand.
-
- V 4. Jens Christian Jensens Barn. (Side 239).
- V 4. *Inger Jensen*, født 1907 10. Aug., gift 1936 30. Maj med
Philliph Borello Carlsen, født 1905 3. April, Elektro-
installatør i Slagelse.
-
- V 5. Svend Høin Burchards Barn. (Side 239).
- V 5. *Villy Høin Burchard*, født 1915 31. Aug., Kontorist i Kø-
benhavn, gift 1941 3. Aug. med *Henny Havemose*, født
1921 5. Marts.
- 1 Barn:
- VI 1. *Søren Højn Burchard*, født 1943 2. Januar.
-

- V 6—V 10. Olaf Karlsens 5 Børn. (Side 240).
- V 6. *Christian Karlsen*, født 1908 29. Maj, Maskinmester ved

Slagelse komm. Elektricitetsværk, gift 1934 29. Juli med *Ella Kathrine Johansen*, født 1910 30. Septbr.

3 Børn:

VI 2. *Svend Gunnert Karlsen*, født 1935 5. Oktbr.

VI 3. *Kirsten Merete Karlsen*, født 1940 14. Marts, død 1941 15. Marts.

VI 4. *Leif Henning Karlsen*, født 1943 24. Decbr.

V 7. *Esther Karlsen*, født 1910 18. Oktbr., gift 1931 31. Oktbr. med *Peter Frederik Thomsen*, født 1907 8. Januar, Driftsingeniør i Kgs. Lyngby.

3 Børn:

VI 5. *Finn Lauge Thomsen*, født 1933 11. Juli.

VI 6. *Troels Bjarne Thomsen*, født 1937 31. Marts.

VI 7. *Olaf Jens Peter Thomsen*, født 1945 3. Januar.

V 8. *Else Karlsen*, født 1913 14. Marts, gift 1935 28. April med *Johannes Christian Petersen*, Bankassistent i Slagelse, født 1900 28. Aug.

2 Børn:

VI 8. *Jørgen Erik Petersen*, født 1937 12. Januar.

VI 9. *Niels Ole Petersen*, født 1942 10. Oktbr.

V 9. *Henry Karlsen*, født 1918 29. Maj, Maskinmester i Flaa-den, gift 1943 12. Decbr. med *Ruth Grete Bøhme Hector*, født 1920 4. Maj.

1 Barn:

VI 10. *Vibe Bøhme Karlsen*, født 1944 10. Oktbr.

V 10. *Ruth Karlsen*, født 1922 22. Marts.

V 11—V 14. *Jens Peter Rasmussens* 4 Børn. (Side 240).

V 11. *Johannes Villads Rasmussen*, født 1905 19. Oktbr., Maskinmester i Vojens. 1^o gift 1933 19. Juli med *Emmy Hansen*, født 1912 26. Novbr. Ægteskabet opløst 10.

Oktbr. 1938, 2^o gift 1938 5. Novbr. med *Rigmor Nielsen*, født 1919 29. Marts.

2 Børn:

VI 11. *Anna Elise Rasmussen*, født 1933 24. Septbr.

VI 12. *Birthe Rasmussen*, født 1935 21. Juli.

V 12. *Else Rasmussen*, født 1907 27. Septbr., gift 1926 2. Maj med *Poul Robert Broen*, født 1904 28. Januar, Maskinmester i Frederiksberg Svømmehal.

2 Børn:

VI 13. *Kurt Broen*, født 1926 20. Septbr.

VI 14. *Bjarne Broen*, født 1930 13. Juni.

V 13. *Ove Rasmussen*, født 1911 9. Septbr., Slagtermester i København, gift med *Grete Berglund*, født 1906 29. Januar. Ægteskabet er opløst.

3 Børn:

VI 15. *Inge Adelheid Rasmussen*, født 1928 19. Sept.

VI 16. *Gurli Rasmussen*, født 1931 20. Oktbr.

VI 17. *Annelise Rasmussen*, født 1943 15. Decbr.

V 14. *Clara Rasmussen*, født 1917 23. Marts, gift 1940 2. Aug. med *Svend Erling Rasmussen*, født 1909 17. Maj, Forsikringsinspektør i Slagelse.

1 Barn: VI 18.

V 15—V 16. Harry Ursin Jørgensens 2 Børn. (Side 240).

V 15. *Verner Jørgensen*, født 1913 10. Marts, Slagtereksponent, gift 1936 29. Januar med *Vera Andersen*, født 1908 11. April.

3 Børn:

VI 19. *Inge Jørgensen*, født 1935 17. Novbr.

VI 20. *Birthe Jørgensen*, født 1937 22. Marts.

VI 21. *Paul Erik Harry Jørgensen*, født 1942 8. Marts.

V 16. *Dagny Jørgensen*, født 1917 15. Juli, gift 1937 21. Novbr.

med *Aage Christian Jørgensen*, Maskinarbejder paa Orlogsværftet, født 1912 26. Septbr.

1 Barn:

VI 22. *Egon Kuno Jørgensen*, født 1942 21. Juni.

V 17. *Caspar Bychs Barn*. (Side 240).

V 17. *Jørgen Christian Bych*, født 1931 11. Januar.

V 18—V 20. *Aksel Carlsens 3 Børn*. (Side 241).

V 18. *Aksel Otto Borello Carlsen*, født 1930 13. Januar.

V 19. *Lis Borello Carlsen*, født 1934 30. Januar.

V 20. *Rita Borello Carlsen*, født 1938 27. Juli.

V 21—V 22. *Søren Borellos 2 Børn*. (Side 241).

V 21. *Per Borello*, født 1937 9. Febr.

V 22. *Inge Borello*, født 1941 25. Juni.

V 23. *Ejner Borello Carlsens Barn*. (Side 241).

V 23. *Ruth Borello Carlsen*, født 1944 20. Oktbr.

V 24—V 25. *Knud Borello Carlsens 2 Børn*. (Side 241).

V 24. *Birthe Borello Carlsen*, født 1943 30. Juni.

V 25. *Jacob Borello Carlsen*, født 1946 6. Marts.

V 26. *Aage Rasmussens Barn*. (Side 241).

V 26. *Jytte Rasmussen*, født 1925 18. Marts.

V 27. *Richard Jensens Barn*. (Side 242).

V 27. *Erik Jensen*, født 1929 12. Febr.

V 28—V 29. Henry Ernst Rasmussens 2 Børn. (Side 242).

V 28. *Grete Rasmussen*, født 1929 28. Septbr.

V 29. *Inger Rasmussen*, født 1936 29. Febr.

V 30. Heinrich Edvard Borellos Barn. (Side 242).

V 30. *Povl Erik Borello*, født 1929 16. Oktbr.

V 31—V 32. Carl Johannes Borellos 2 Børn. (Side 242).

V 31. *Peter Kurt Borello*, født 1932 19. Oktbr.

V 32. *Inge Margrethe Borello*, født 1937 6. Juli.

V 33. Hans Jensens Adoptivdatter. (Side 242).

V 33. *Else Jensen*, født 1906 4. Decbr.

V 34—V 37. Theodor Jensens 4 Børn. (Side 242).

V 34. *Vidorph Klarskov Jensen*, født 1908 14. Juli, Mekaniker og Vognmand, gift 1930 16. Marts med *Gerda Andersen*, født 1908 16. Decbr.

2 Børn:

VI 23. *Allan*, født 1932 31. Marts.

VI 24. *Jan*, født 1945 29. Oktbr.

V 35. *Egon Klarskov Jensen*, født 1910 3. Maj, Mestersvend paa Hagendrup Brødfabrik, gift 1932 30. Marts med *Ester Fogtman*, født 1912 14. Decbr.

4 Børn:

VI 25. *Lis*, født 1933 12. Juni.

VI 26. *Kjeld*, født 1936 6. April.

VI 27. *Ole*, født 1938 1. Juni.

VI 28. *Palle*, født 1942 5. Maj.

- V 36. *Eddy Jensen*, født 1915 24. Juni, gift 1935 1. Juli med Orlogskaptajn *Sven Grønbech*, født 1907 10. Juli.
3 Børn:
VI 29. *Jens*, født 1936 17. Novbr.
VI 30. *Peter*, født 1938 19. Juli.
VI 31. *Ida*, født 1943 19. Aug.
- V 37. *Palle Jensen*, født 1925 12. Juli, i Handelslære i Sorø.
-
- V 38—V 46. Vilhelm Niensens 9 Børn. (Side 243).
- V 38. *Svend Aage Vilhelm Nielsen*, født 1909 12. April, Arbejdsmand i Lystrup Huse, gift 1930 6. Juni med *Marie Wuodek*, født i Polen 1909 12. Aug.
2 Børn:
VI 32. *Solvejg Marie Nielsen*, født 1930 6. Novbr.
VI 33. *Egon Vilhelm Nielsen*, født 1938 28. Januar.
- V 39. *Ellen Kirstine Nielsen*, født 1910 15. Juli, gift med *Otto Jensen*, født 1906 26. Juli.
7 Børn:
VI 34. *Gyda Jensen*, født 1930 3. Maj.
VI 35. *Aage Jensen*, født 1932 24. April.
VI 36. *Rita Jensen*, født 1933 3. Maj.
VI 37. *Gerda Jensen*, født 1934 1. Aug.
VI 38. *Birte Jensen*, født 1936 29. Decbr.
VI 39. *Grete Jensen*, født 1936 29. Decbr.
VI 40. *Lisbeth Jensen*, født 1944 17. Marts.
- V 40. *Peter Villy Nielsen*, født 1912 30. Juni, Bryggeriarbejder i København, gift 1936 25. Maj med *Asta Petersen*, født 1911 7. Septbr.
1 Barn:
VI 41. *Eli Nielsen*, født 1936 23. Septbr.
- V 41. *Alfred Julius Nielsen*, født 1914 9. Septbr., bor i Sorø.

V 42. *Esther Marie Nielsen*, født 1916 8. Juli, gift 1939 11. Juni med *Thorvald Andreas Richard Larsen*, født 1912 2. Januar, Pølsemaker i Sorø.

V 43. *Else Agnete Nielsen*, født 1918 28. Septbr., gift 1946 10. Juli med *Richard Spaun Nielsen*, født 1917 10. Oktbr., Murersvend i Sorø.

V 44. *Poul Jacob Nielsen*, født 1921 15. Septbr., Murermester i Sorø, gift 1945 29. Aug. med *Ketty Jacobsen*, født 1925 9. Oktbr.

V 45. *Erik Theodor Nielsen*, født 1923 24. Juli.

V 46. *Erna Inger Nielsen*, født 1928 8. Januar.

V 47—V 48. Alfred Christiansens 2 Børn. (Side 243).

V 47.

V 48.

V 49—V 50. Johannes Christiansens 2 Børn. (Side 243).

V 49. *Birte Christiansen*, født 1928 10. Aug., Telefonistinde i Køge.

V 50. *Kate Christiansen*, født 1935 30. Septbr.

V 51—V 54. Herluf Heydes 4 Børn. (Side 243).

V 51. *Minna Johanne Heyde*.

V 52. *Birgit Lisbeth Heyde*.

V 53. *Aase Dora Krach Heyde*.

V 54. *Karin Lis Heyde*.

V 55—V 57. Jens Christian Jensens 3 Børn. (Side 243).

V 55. *Jytte Jensen*.

V 56. *Bente Jensen*.

V 57. *Hans Christian Jensen.*

V 58. Fru Anna Kirstine Jensens Barn. (Side 243).

V 58.

V 59—V 61. Fru Helga Breilevs 3 Børn. (Side 243).

V 59. *Conny Breilev.*

V 60. *Ruth Breilev.*

V 61. *Benny Breilev.*

V 62. Einer Aage Jensens Barn. (Side 244).

V 62. *Birthe Jensen.*

V 63. Børge Vangs Barn. (Side 244).

V 63. *Henning Christian Vang*, født 1945 10. Decbr.

V 64—V 65. Aksel Frandsens 2 Børn. (Side 244).

V 64.

V 65.

V 66. Fru Ester Niensens Barn. (Side 244).

V 66.

V 67—V 69. Gunnar Pedersens 3 Børn. (Side 244).

V 67.

V 68.

V 69.

Slægtsgrenen »Ravnebjerg«.

Slægtled I.

- I 1—I 5. 5 Børn af Niels Andersen (Side 10) og hans to Hustruer, Dorteia Knudsen og Sidse Pedersdatter.
- I 1. *Peder Nielsen*, døbt 1807 4. Januar, død 1892 13. Januar, rejste i 1831 til Krummerup Mølle, gift 1833 18. Okt. med *Johanne Nicoline Bøgh*, født i Tjustrup 1800 18. Aug., død 1882 14. Marts.
3 Børn: II 1—II 3.
- I 2. *Karen Nielsdatter*, født 1809 2. Oktbr., død 1861 6. Juli, gift 1832 10. Marts med *Lars Madsen*, født 1809, død 1892 9. Oktbr.
8 Børn: II 4—II 11.
- I 3. *Marie Nielsdatter*, født 1821 14. Novbr., gift 1843 7. Januar med *Ole Jensen*, født 1817, som tjente paa Skaderede-gaard.
4 Børn: II 12—II 15.
- I 4. *Dorteia Nielsdatter*, født 1824 23. Juni, død 1884 1. Juli, gift 1851 23. Maj med *Anders Pedersen*, født 1827 4. Januar, død 1859 21. Decbr.
5 Børn: II 16—II 20.
- I 5. *Hans Peder Nielsen*, født 1823 3. Febr., død 1905 17. Juni, Boelsmand i Sludstrup, i barnløst Ægteskab med *Else Marie Pedersdatter*, født i 1824, død 1880 16. Juli.

Slægtled II.

- II 1—II 3. 3 Børn af Peder Nielsen (Side 253) og Johanne Nicoline Bøgh.
- II 1. *Niels Pedersen*, født 1834 3. Septbr., snart derefter død.
- II 2. *Christen Pedersen*, født 1834 3. Septbr., snart derefter død.

- II 3. *Christen Pedersen*, født 1839 4. April, død 1909 5. Decbr., gift 1863 4. Novbr. med *Margrethe Christensen*, født 1839 15. Maj, død 1914 21. Marts.

8 Børn: III 1—III 8.

II 4—II 11. 8 Børn af Karen Nielsdatter (Side 253) og Lars Madsen.

- II 4. *Sidse Marie Larsdatter* (Kirkebogen har „Cecil“), født 1832 16. Decbr., gift 1853 17. Juni med *Peter Frederik Green* fra Sludstrup, født 1828 9. Oktbr.

3 Børn: III 9—III 11.

- II 5. *Niels Larsen*, født 1835 13. Aug.

- II 6. *Ole Larsen*, født 1838 18. April, død 7 Dage gammel.

- II 7. *Maren Larsen*, født 1839 31. Maj, afrejst til Sorø 1859 16. Maj.

- II 8. *Anne Dorthea Larsdatter*, født 1842 17. Septbr., afrejst til Cathrineholm 1859 23. Oktbr.

- II 9. *Marie Larsdatter*, født 1845 1. Septbr., død 1848 26. Marts.

- II 10. *Marie Larsdatter*, født 1848 19. Septbr., afrejst til København 1863 31. Maj.

- II 11. *Caroline Larsdatter*, født 1852 14. Febr., død 1852 5. Decbr. — *Lars Madsen* gift 2. Gang med *Anne Olesdatter*, født 1831, i Ægteskabet var der 4 Sønner og 1 Datter.
-

II 12—II 15. 4 Børn af Marie Nielsdatter (Side 253) og Ole Jensen.

- II 12. *Sidse Kirstine Olesdatter*, født 1843 4. April, død 1918 15. April, gift 1878 20. Febr. med *Anders Jørgensen*, Gasværksbestyrer i Rødby, født 1854 10. Oktbr. (Senerne gift igen).

4 Børn: III 12—III 15.

- II 13. *Maren Olesdatter*, født 1845 15. Decbr., død 1904 18. Juni, gift 1874 6. Juli med *Hans Peter Nielsen* (kaldet Peter Højer), Husmd. i Haldagermagle, født 1847 9. April, død 1928 5. Januar.
6 Børn: III 16—III 21.
- II 14. *Jens Olsen*, født 1849 9. Juni, død 1885 21. Oktbr., Træskomand i Lystagertorp, gift med *Karen Marie Larsen*, født 1852 17. April, død 1931 20. Marts.
4 Børn: III 22—III 25.
- II 15. *Ane Marie Olesdatter*, født 1851 2. Septbr., gift 1874 2. Januar med *Niels Andersen*, født 1853 7. Oktbr., Vejmand i Tranderup.
11 Børn: III 26—III 36.

II 16—II 20. 5 Børn af Dorteia Nielsdatter (Side 253)
og Anders Pedersen.

- II 16. *Peder Andersen*, født 1852 23. Januar, død 1854 3. Marts.
- II 17. *Niels Andersen*, se ovenfor II 15.
- II 18. *Peder Andersen*, født 1855 11. Novbr., var gift og boede i Sverrig.
- II 19. *Hans Andersen*, født 1858 2. Januar, død 1942 17. Oktbr., Handelsmand i Gjerlev, gift 1880 1. Oktbr. med *Dorteia Nielsen*, født 1855 18. April, død 1931 17. Oktbr.
5 Børn: III 37—III 41.
- II 20. *Anders Peder Andersen*, født 1860 29. Juni, død 1890, var Tømrer.

Slægtled III.

- III 1—III 8. 8 Børn af Christen Pedersen (Side 254)
og Margrethe Christensen.
- III 1. *Jens Hendrik Martin Pedersen Bøgh*, født 1865 15. Decbr.
4 Børn: IV 1—IV 4.

- III 2. *Kristine Bøgh*, død 1888.
- III 3. *Annette Johanne Bøgh*, gift med *Wich*.
3 Børn: IV 5—IV 7.
- III 4. *Niels Peter Bøgh*, Urmager i Fuglebjerg, gift, død.
3 Børn: IV 8—IV 10.
- III 5. *Marie Birgitte Bøgh*, gift med Gdr. *Lars Nielsen* i Haldagermagle.
6 Børn: IV 11—IV 16.
- III 6. *Kristen Julius Bøgh*, Gartner i Rødovre.
3 Børn: IV 17—IV 19.
- III 7. *Christian Bøgh*, født 1879 18. Decbr., Gdr. i Haldagermagle. 1^o gift 1912 3. April med *Mathea Svendsen*, født 1885 20. Septbr., død 1922 23. April. 2^o gift med *Sigrid Margrethe Pedersen*.
5 Børn: IV 20—IV 24.
- III 8. *Mettine Bøgh*, gift med Gdr. *Jørgen Pedersen*, Haldagermagle.
4 Børn: IV 25—IV 28.
-
- III 9—III 11. 3 Børn af Sidse Larsdatter (Side 254) og Peter Fr. Green.
- III 9. *Peter Theodor Green*, født 1854 1. Januar.
- III 10. *Johan Henrik Green*, født 1855 1. Oktbr.
- III 11. *Caroline Cecilie Green*, født 1858 2. April.
-
- III 12—III 15. 4 Børn af Sidse Olesdatter (Side 254) og Anders Jørgensen.
- III 12. *Marie Kristine Jørgensen*, født 1879 9. Juni, død 1913 19. Juli, gift 1901 2. Januar med Landmand *Anders Jensen Møller*, født 1878 21. Oktbr.
2 Børn: IV 29—IV 30.

III 13. *Jørgine Caroline Jørgensen*, født 1880 22. Oktbr., gift 1903 27. Decbr. med Smed i København *Anders Peder Nielsen*, født 1878 30. April.

3 Børn: IV 31—IV 33.

III 14. *Jørgen Peder Jørgensen*, født 1882 2. April, Bødker i København, gift 1908 20. Marts med *Martine Augusta Lehmann*.

5 Børn: IV 34—IV 38.

III 15. *Peder Oluf Jørgensen*, født 1889 20. Septbr., død 1909 24. Marts.

III 16—III 21. 6 Børn af Maren Olesdatter (Side 255) og Hans Peter Nielsen.

III 16. *Marie Nielsen*, født 1874 10. Juli, gift med *Niels Andersen*, har 3—4 Børn, bor i Amerika.

III 17. *Ane Sofie Karoline Nielsen*, født 1876 23. Aug.

III 18. *Sofie Mathilde Nielsen*, født 1878 5. Novbr.

III 19. *Anna Kristine Nielsen*, født 1880 11. Novbr., var gift med Parcellist *Hans Andersen*, Lorup Mark.

III 20. *Betzy Nielsine Nielsen*, født 1883 22. Maj, gift med nu afdøde *Peter Jørgensen*, Boelsmand i Landsgrav.

III 21. *Trine Rasmine Nielsen*, født 1888 25. Juli, død, var gift med *Johannes Olsen*, „Højbo“, Slagelse Mark.

I Ægteskaberne var der 10—13 Børn, om hvem der intet vides.

III 22—III 25. 4 Børn af Jens Olsen (Side 255) og Karen Marie Larsen.

III 22. *Lars Olsen*, født 1873 10. Oktbr., Slagter i Sorø, gift 1896 26. Maj med *Jensine Christine Hansen*, født 1875 4. Oktbr.

10 Børn: IV 39—IV 48.

- III 23. *Martin Olsen*, født 1876 12. Septbr., Fisker i Norsminde, gift 1903 15. April med *Maren Kirstine Olsen*, født 1879 25. Marts.
5 Børn: IV 49—IV 53.
- III 24. *Carl Ditmar Olsen*, født 1879 21. Oktbr., død, var Vognmand i Brønshøj, gift med *Karen Høfner*.
- III 25. *Marie Olsen*, født 1882 1. Decbr., gift 1908 13. Marts med *Alfred Andersen*, Parcellist, Slagelse nordre Mk., født 1884 25. Juni.
3 Børn: IV 54—IV 56.
-
- III 26—III 36. 11 Børn af Ane Marie Olesdatter (Side 255) og Niels Andersen.
- III 26. *Anders Peder Andersen*, født 1874 20. Juni, død 1903 15. Maj.
- III 27. *Niels Peder Andersen*, født 1876 24. Marts, død samme Aar.
- III 28. *Niels Peder Marius Andersen*, født 1877 13. Maj, død 1894 3. Juli.
- III 29. *Petra Marie Andersen*, født 1879 9. Oktbr., død 7 Aar gammel.
- III 30. *Oskar Peder Andersen*, født 1882 15. Aug., død 8 Dage gammel.
- III 31. *Hansine Dorteia Andersen*, født 1883 18. Septbr., død 1908 2. Januar.
1 Barn: IV 57.
- III 32. *Jens Kristian Andersen*, født 1885 19. Novbr., død 1943 8. Febr., Smedemester i Korsør, gift 1909 30. Oktbr. med *Anna Nielsen*, født 1890 28. Febr.
2 Børn: IV 58—IV 59.
- III 33. *Oline Marie Andersen*, født 1888 11. Januar, død 1904 21. Novbr.

- III 34. *Julie Sofie Andersen*, født 1889 25. Decbr., død 1904 15. Septbr.
- III 35. *Niels Albrecht Andersen*, født 1891 3. April, Tømrermester i Tranderup, gift 1912 2. Januar med *Gerda Vilhelmine Nielsen Damm*, født 1882 8. Aug.
1 Barn: IV 60.
- III 36. *Frederik Otto Andersen*, født 1893 13. Aug., Arbejdsmand, gift med *Johanne Kristiane Helene Andersen*, født 1895 2. Decbr.
3 Børn: IV 61—IV 63.

III 37—III 41. 5 Børn af Hans Andersen (Side 255) og Dorthea Nielsen.

- III 37. *Karen Marie Andersine Andersen*, født 1881 5. Januar, død 1941 3. Juli, gift 1900 29. Marts med *Ernst C. C. Olsen*, Brændehandler i Slagelse, født 1877 10. Marts.
12 Børn: IV 64—IV 75.
- III 38. *Anna Dorthea Nikoline Andersen*, født 1885 30. Septbr., gift 1906 8. Juni med *Lars P. Hansen*, født 1881 18. Januar, fhv. Gaardejer, bor i Slagelse.
5 Børn: IV 76—IV 80.
- III 39. *Niels Peter Andersen*, født 1889 26. Aug., død 1928 23. Juni, Uddeler i Keldstrup, gift 1920 22. Aug. med *Anna Jenny Frederikke Nielsen*, født 1892 12. April.
6 Børn: IV 76—IV 80A.
- III 40. *Julie Rasmine Petra Andersen*, født 1892 11. Novbr., gift 1913 11. Novbr. med *Jens P. Jensen*, Gdr. i Forlev, født 1877 7. Febr.
3 Børn: IV 82—IV 84.
- III 41. *Jørgen Albert Andersen*, født 1897 18. Novbr., Uddeler i Hejninge, gift 1921 22. Juli med *Maren Sofie Rigmor Petersen*, født 1898 28. Decbr.
4 Børn: IV 85—IV 88.

Slægtled IV.

IV 1—IV 4. 4 Børn af Jens Hendrik Martin Pedersen Bøgh
(Side 255).

IV 1.

IV 2.

IV 3.

IV 4.

IV 5—IV 7. 3 Børn af Annette Johanne Wich (Side 256).

IV 5.

IV 6.

IV 7.

IV 8—IV 10. 3 Børn af Niels Peter Bøgh (Side 256).

IV 8.

IV 9.

IV 10.

IV 11—IV 16. 6 Børn af Marie Birgitte Nielsen (Side 256).

IV 11.

IV 12.

IV 13.

IV 14.

IV 15.

IV 16.

IV 17—IV 19. 3 Børn af Kristen Julius Bøgh (Side 256).

IV 17.

IV 18.

IV 19.

IV 20—IV 24. 5 Børn af Christian Bøgh (Side 256) og to
Hustruer Mathea Svendsen og Sigrid Margrethe Pedersen.

IV 20. *Esther Bøgh*, født 1914 4. Aug., gift med *Knud Pihl*,
Blands pr. Bandholm.

IV 21. *Hedvig Margrethe Bøgh*, født 1916 22. Septbr., gift
1946 9. Novbr. med Forpagter *Holger Emil Larsen*,
Arløse.

IV 22. *Karen Elisabeth Bøgh*, født 1923 28. Januar.

IV 23. *Astrid Bøgh*, født 1926 27. April.

IV 24. *Kaj Kristen Bøgh*, født 1927 8. Maj.

IV 25—IV 28. 4 Børn af Mettine Pedersen (Side 256).

IV 25.

IV 26.

IV 27.

IV 28.

IV 29—IV 30. 2 Børn af Marie Kristine Jørgensen (Side 256)
og Anders Møller.

IV 29. *Ellen Kirstine Jensen Møller*, født 1902 21. Febr.

IV 30. *Peder Anker Jensen Møller*, født 1906 30. Septbr.

IV 31—IV 33. 3 Børn af Jørgine Karoline Jørgensen (S. 257)
og Anders Peder Nielsen.

IV 31. *Karl Thorvald Nielsen*, født 1906 12. Juli.

IV 32. *Petra Marie Nielsen*, født 1911 15. Febr., død 1920 7.
Marts.

IV 33. *Jørgen Christian Nielsen*, født 1916 23. Novbr.

IV 34—IV 38. 5 Børn af Jørgen Peder Jørgensen (Side 257)
og Mathilde Lehmann.

IV 34.

IV 35.

IV 36.

IV 37.

IV 38.

IV 39—IV 48. 10 Børn af Lars Olsen (Side 257)
og Jysine Christine Hansen.

IV 39. *Elisabeth Olsen*, født 1897 20. Aug., gift 1922 4. Juni
med *Immanuel Wøldike Christensen*, født 1890 15. Okt.,
Inspektør i Jyderup.

5 Børn: V 1—V 5.

IV 40. *Valborg Olsen*, født 1899 20. Aug., Ekspeditrice i Kø-
benhavn.

IV 41. *Jens Olsen*, født 1901 22. Novbr., Rutebilchauffør i Sorø,
gift 1925 8. Marts med *Anna Christensen*, født 1902
23. Marts.

2 Børn: V 6—V 7.

IV 42. *Christian Olsen*, født 1904 21. Januar, Telefonmontør i
Sorø, gift 1933 21. Januar med *Karen Hansen*, født
1912 15. Novbr.

1 Barn: V 8.

IV 43. *Alfred Olsen*, født 1906 17. Juni, Stationsleder i Korsør,
gift 1930 29. Juni med *Edith Nielsen*, født 1909 20.
Januar.

2 Børn: V 9—V 10.

IV 44. *Knud Olsen*, født 1908 17. Decbr., Gartner i Charlotten-
lund, gift 1931 3. Maj med *Ella Nielsen*, født 1906
16. Septbr.

IV 45. *Richardt Olsen*, født 1911 31. Oktbr., Telefonmontør i
Sorø, gift 1937 24. Oktbr. med *Agnete Hørby*, født
1914 10. April.

1 Barn: V 11.

- IV 46. *Viggo Olsen*, født 1914 30. Marts, Bagermester, Engelse-
tofte Brødfabrik, gift 1940 11. Maj med *Inger Bostrup*,
født 1919 17. Juni.
2 Børn: V 12—V 13.
- IV 47. *Ellen Olsen*, født 1917 3. Januar, gift med Tegneren
Herluf Bidstrup, København.
2 Børn: V 14—V 15.
- IV 48. *Yrsa Olsen*, født 1919 7. Aug., gift 1939 26. Aug. med
Tømremester i Sorø *Børge Larsen*, født 1916 12. Jan.
1 Barn: V 16.

IV 49—IV 53. 5 Børn af Martin Olsen (Side 258)
og Maren Kirstine Olsen.

- IV 49. *Ajnor Eduard Johannes Olsen*, født 1903 29. Aug.,
Fisker i Norsminde, gift 1927 28. April med *Anna
Rosalie Marie Kirstine Nielsen*, født 1903 12. Novbr.,
død 1940 17. Oktbr.
1 Barn: V 17.
- IV 50. *Christian Ditmar Olsen*, født 1905 8. Novbr, Fisker
Kolby Kaas, gift 1926 11. Decbr. med *Jenny Henriette
Nielsen*, født 1906 1. April.
2 Børn: V 18—V 19.
- IV 51. *Ragnhild Johanne Olsen*, født 1908 1. Febr., gift 1931
23. Maj med *Martin Krogh Brændbyge*, Statshusmand
i Sejth, født 1904 7. Septbr.
2 Børn: V 20—V 21.
- IV 52. *Lydia Amanda Olsen*, født 1909 2. Maj, gift med Gaard-
ejer *Sigfred Jørgensen*, Lisbjerg ved Aarhus.
- IV 53. *Volmer Rikardt Olsen*, født 1911 7. Januar, Fisker i
Esbjerg.

IV 54—IV 56. 3 Børn af Marie Olsen (Side 258)
og Alfred Andersen.

- IV 54. *Karen Marie Gudrun Andersen*, født 1908 29. Decbr..

gift 1931 16. Aug. med *Niels Peder Nielsen*, født 1895 4 Septbr., Snedkersvend i Fuglebjerg.

IV 55. *Jens Kristian Andersen*, født 1912 19. Decbr., bor Slagelse nordre Mark, gift 1939 27. Aug. med *Edith Larsen*, født 1921 15. Maj.

3 Børn: V 22—V 24.

IV 56. *Hans Viggo Andersen*, født 1915 5. Maj, Rutebilchauffør i Fuglebjerg, D. S. B., gift 1939 15. Novbr. med *Edith Dagny Gudrun Pedersen*, født 1918 20. Marts.

2 Børn: V 25—V 26.

IV 57. 1 Barn af Hansine Dorthea Andersen (Side 258).

IV 57. *Ellen Kristine Andersen*, født 1903 12. Febr., død 1923 23. Maj, gift 1919 26. Decbr. med *Niels L. Nielsen*, Gjerløv.

1 Barn: V 27.

IV 58—IV 59. 2 Børn af Jens Kristian Andersen (Side 258) og Anna Nielsen.

IV 58. *Niels Ejvind Egeskov Andersen*, født 1912 25. Juni.

IV 59. *Marie Dorthea Egeskov Andersen*, født 1914 12. Septbr.

IV 60. 1 Barn af Niels Albrecht Andersen (Side 259) og Gerda Vilhelmine Damm.

IV 60. *Frede Damm Andersen*, født 1914 16. April.

IV 61—IV 63. 3 Børn af Frederik Otto Andersen (Side 259) og Johanne Kristiane Andersen.

IV 61. *Karen Johanne Marie Andersen*, født 1915 8. Oktbr.

IV 62. *Karla Anna Rosa Andersen*, født 1918 6. Maj.

IV 63. *Oda Julie Kristine Andersen*, født 1922 2. Decbr.

IV 64—IV 75. 12 Børn af Marie Andersen (Side 259)
og Ernst Olsen.

IV 64. *Ingeborg Nielsine Olsen*, født 1901 21. Marts, gift 1935 8. Juni med *Harry Albrechtsen*, Maler i København, født 1899 1. Novbr.

1 Barn: V 28.

IV 65. *Dora Olsen*, født 1902 23. Januar, død 1905 14. Febr.

IV 66. *Henry Kristian Olsen*, født 1904 23. Oktbr., bor i Brønshøj, gift 1932 1. Maj med *Martha Christensen*, født 1908 14. Septbr.

2 Børn: V 29—V 30.

IV 67. *Peter Evald Olsen*, født 1906 29. Novbr., Depotejer i Ordrup, gift 1931 26. Septbr. med *Ragnhild Nielsen*, født 1912 24. April.

3 Børn: V 31—V 33.

IV 68. *Carl Georg Olsen*, født 1908 20. Marts, Bryggeriarbejder i København, gift 1932 1. Maj med *Elisa Elfrid Andersen*, født 1913 7. Januar.

4 Børn: V 34—V 37.

IV 69. *Otto Richardt Olsen*, født 1909 14. April, bor i København, gift 1932 2. Oktbr. med *Dagny Petersen*, født 1908 17. Maj.

1 Barn: V 38.

IV 70. *Svend Erhardt Olsen*, født 1911 17. Januar, bor i Varde.

IV 71. *Vera Sofie Kamilla Olsen*, født 1913 15. Juni, gift 1933 29. Oktbr. med *N. Carl A. Petersen*, Inspektør i København, født paa Læsø 1902 27. Juli.

2 Børn: V 39—V 40.

IV 72. *Ahlman Verner Olsen*, født 1914 23. Oktbr., Grønthandler i Slagelse, gift 1943 11. April med *Agnes Charlotte Hansen*, født 1923 14. Januar.

1 Barn: V 41.

IV 73. *Meta Lydia Marie Olsen*, født 1917 7. Novbr., gift 1938 11. Septbr. med *Aage Egede Nielsen*, født 1914 6. April.

1 Barn: V 42.

IV 74. *Elver Axel Olsen*, født 1919 7. Novbr., gift 1940 21. Decbr. med *Inger M. Rasmussen*, født 1918 15. Juni.

2 Børn: V 43—V 44.

IV 75. *Erik Thorkild Olsen*, født 1924 28. Decbr.

IV 76—IV 80. 5 Børn af Dorteaa Andersen (Side 259)
og Lars Peter Hansen.

IV 76. *Dora Metha Sofie Hansen*, født 1907 15. Maj, gift 1927 11. Febr. med *Aage Holger Hansen*, Gdr. i Hejninge. født 1900 30. Juni i Ørsted Sogn paa Fyn.

2 Børn: V 45—V 46.

IV 77. *Sigvald Rosenkrans Hansen*, født 1911 3. Juli, Boelsmand i Rosted, gift 1939 3. Septbr. med *Anna Kristine Ludaiska Annette Christensen*, født 1918 5. Marts.

2 Børn: V 47—V 48.

IV 78. *Jens Rosenkrans Hansen*, født 1911 3. Juli, Fragtmænd i Høng, gift 1938 7. Aug. med *Ellen Højer*, født 1915 26. Maj.

4 Børn: V 49—V 52.

IV 79. *Poula Hansine Hansen*, født 1914 10. Januar, gift 1934 20. Juni med *Lars Kristian Johannes Rasmussen*, Gdr. i Nidløse, født 1907 16. Aug.

6 Børn: V 53—V 58.

IV 80. *Rita Karen Amalie Hansen*, født 1922 5. Novbr., død 1944 26. Novbr., blev 1942 1. Maj gift med *Peder Madsen*, født i Vamdrup 1915 9. Juni, død i 1944.

IV 80A. *Asta Marie Hansen*, født 1929 24. Juli, død s. A.

IV 81. 1 Barn af Niels Peter Andersen (Side 259)

IV 81. *Poul Frederik Andersen*, født 1927 24. Aug.

IV 82—IV 84. 3 Børn af Rasmine Andersen (Side 259)
og Jens Peter Jensen.

IV 82. *Marie Dorthea Jensen*, født 1914 22. Aug., gift 1937
24. Juni med *Jørgen Aage Rasmussen*, Gdr. i Forlev,
født 1913 26. Novbr.

3 Børn: V 59—V 61.

IV 83. *Elly Hansigne Jensen*, født 1915 31. Aug., gift 1937
16. April med *Johannes Arne Damgaard Olsen*, født
1911 18. Septbr., Gdr. i Venslev.

1 Barn: V 62.

IV 84. *Hans Jensen*, født 1916 24. Novbr.

IV 85—IV 88. 4 Børn af Albert Andersen (Side 259)
og Rigmor Petersen.

IV 85. *Oskar Andersen*, født 1924 28. Januar, død s. D.

IV 86. *Tove Andersen*, født 1925 7. Novbr., død s. D.

IV 87. *Henny Andersen*, født 1929 30. Juni.

IV 88. *Inge Andersen*, født 1933 27. Juni.

Slægtled V.

V 1—V 5. Wøldike Christensens 5 Børn. (Side 262).

V 1. *Grethe Wøldike Christensen*, født 1923 13. Septbr., gift
med Gartner i Jyderup *Ejvin Petersen*, født 1920 17.
Marts.

2 Børn:

VI 1. *Ole Petersen*, født 1942 2. Decbr.

VI 2. *Christa Petersen*, født 1945 29. Septbr.

V 2. *Else Wøldike Christensen*, født 1924 8. Oktbr., gift med
Assurandør i Jyderup *Erik Søvendahl-Petersen*, født
1914 17. Decbr.

1 Barn:

VI 3. *Elisabeth Søvendahl-Petersen*, født 1945 10. Dec.

V 3. *Lisa Wøldike Christensen*, født 1926 15. Maj, gift med Fabrikant i Jyderup *Philip Jakobsen*, født 1919 7. Okt.

V 4. *Poul Erik Wøldike Christensen*, født 1927 4. Aug., Radiomontør i Jyderup.

V 5. *Birthe Wøldike Christensen*, født 1932 15. Januar.

V 6—V 7. Jens Olsens 2 Børn. (Side 262).

V 6. *Gerda Olsen*, født 1925 9. Marts.

V 7. *Inge Olsen*, født 1928 5. Juni.

V 8. Christian Olsens Barn. (Side 262).

V 8. *Jørgen Olsen*, født 1937 24. Oktbr.

V 9—V 10. Alfred Olsens 2 Børn. (Side 262).

V 9. *Carl Ib Olsen*, født 1930 17. Decbr.

V 10. *Jørgen Olsen*, født 1939 27. Novbr. (Adoptiv søn).

V 11. Richardt Olsens Barn. (Side 262).

V 11. *Ole Hørby Olsen*, født 1943 4. Decbr.

V 12—V 13. Viggo Olsens 2 Børn. (Side 263).

V 12. *Mette Olsen*, født 1943 23. Febr.

V 13. *Lene Syt Olsen*, født 1946 4. Januar.

V 14—V 15. Herluf Bidstrups 2 Børn. (Side 263).

V 14. *Hjalte Bidstrup*, født 1940 18. Septbr.

V 15. *Lena Bidstrup*, født 1944 3. Aug.

V 16. Børge Larsens Barn. (Side 263).

V 16. *Jens Børge Larsen*, født 1943 19. Aug.

V 17. Ajnor Olsens Barn. (Side 263).

V 17. *Margit Inga Olsen*, født 1930 12. Aug.

V 18—V 19. Ditmar Olsens 2 Børn. (Side 263).

V 18. *Ida Agnethe Olsen*, født 1925 23. Marts.

V 19. *Thorkild Ditmar Olsen*, født 1930 12. Decbr.

V 20—V 21. Martin Brændbyges 2 Børn. (Side 263).

V 20. *Karen Margrethe Brændbyge*, født 1935 11. April.

V 21. *Rita Elisa Brændbyge*, født 1940 11. April.

V 22—V 24. Jens Kristian Andersens 3 Børn. (Side 264).

V 22. *Inger Margrethe Andersen*, født 1939 9. Oktbr.

V 23. *Ruth Bente Andersen*, født 1941 9. Juli.

V 24. *Jens Aage Andersen*, født 1945 24. Aug.

V 25—V 26. Hans Viggo Andersens 2 Børn. (Side 264).

V 25. *Jørgen Benny Andersen*, født 1941 4. Marts.

V 26. *Niels-Erik Andersen*, født 1945 27. Febr.

V 27. Niels Nielsens Barn. (Side 264).

V 27. *Frode Nielsen*, født 1921 3. Juni.

V 28. Harry Albrechtsens Barn. (Side 265).

V 28. *Jørgen Albrechtsen*, født 1937 27. Januar.

V 29—V 30. Henry Kristian Olsens 2 Børn. (Side 265).

V 29. *Flemming Olsen*, født 1933 27. Marts, død 1938 11. Sept.

V 30. *Magnus Olsen*, født 1940 3. Septbr.

V 31—V 33. Peter Evald Olsens 3 Børn. (Side 265).

V 31. *Tove Olsen*, født 1932 2. Juli.

V 32. *Birthe Olsen*, født 1936 21. Febr.

V 33. *Inge Olsen*, født 1945 9. Marts.

V 34—V 37. Carl Georg Olsens 4 Børn. (Side 265).

V 34. *Bent Olsen*, født 1932 20. Maj.

V 35. *John Olsen*, født 1933 7. Juni.

V 36. *Conny Olsen*, født 1935 11. Marts.

V 37. *Dorrit Olsen*, født 1939 17. Aug.

V 38. Otto Richardt Olsens Barn. (Side 265).

V 38. *Gerda Olsen*, født 1933 14. April.

V 39—V 40. Carl Petersens 2 Børn. (Side 265).

V 39. *Ole Kragelund Petersen*, født 1942 4. Marts.

V 40. *Inga Kragelund Petersen*, født 1945 14. Oktbr.

V 41. Ahlman Verner Olsens Barn. (Side 265).

V 41. *Torkild Ahlman Olsen*, født 1945 8. Febr.

V 42. Aage Egede Nielsens Barn. (Side 266).

V 42. *Vagn Egede Nielsen*, født 1945 3. Juni.

V 43—V 44. Elver Axel Olsens 2 Børn. (Side 266).

V 43. *Hanne Marie Olsen*, født 1941 14. Maj.

V 44. *Jens Jørn Olsen*, født 1944 5. Oktbr.

V 45—V 46. Aage Holger Hansens 2 Børn. (Side 266).

V 45. *Poul Egon Hansen*, født 1929 4. Febr.

V 46. *Aage Bent Hansen*, født 1937 28. Maj.

V 47—V 48. Sigvald Rosenkrans Hansens 2 Børn. (Side 266).

V 47. *Kæld Rosenkrans Hansen*, født 1941 7. Januar.

V 48. *Børge Rosenkrans Hansen*, født 1944 18. Juli.

V 49—V 52. Jens Rosenkrans Hansens 4 Børn. (Side 266).

V 49. *Poul Hansen*, født 1940 27. Marts.

V 50. *Kurt Hansen*, født 1941 2. Juli.

V 51. *Jørgen Hansen*, født 1942 18. Septbr.

V 52. *Leif Hansen*, født 1945 30. Maj.

V 53—V 58. Lars Kristian Rasmussens 6 Børn. (Side 266).

V 53. *Inge Lis Rasmussen*, født 1935 14. Juni.

V 54. *Kurt Ejgil Rasmussen*, født 1937 26. Oktbr., død 8 Dage senere.

V 55. *Birte Poula Rasmussen*, født 1939 3. Marts.

V 56. *Lars Kristian Rasmussen*, født 1940 25. Septbr., død 1941 11. Januar.

V 57. *Tove Kirsten Rasmussen*, født 1942 2. Marts.

V 58. *Lars Kristian Rasmussen*, født 1945 6. Januar.

V 59—V 61. Jørgen Aage Rasmussens 3 Børn. (Side 267).

V 59. *Kaj Ove Rasmussen*, født 1938 10. Septbr.

V 60. *Poul Henning Rasmussen*, født 1940 22. Januar.

V 61. *Inge Kirsten Rasmussen*, født 1942 6. Decbr.

V 62. Johannes Damgaard Olsens Barn. (Side 267).

V 62. *Knud Damgaard Olsen*, født 1938 14. April.

Tilføjelser.

Side 16. *Hans Christian Pedersen* døde 1947 16. Januar.

Side 44. *Johanne Frederikke Sørensen* døde 1933 30. Aug.

Side 46. *Holger Nielsen* har overtaget Fødegaarden „Stub-
agergaard“.

Side 56. *Helge Søgaard Andersen* døde 1947 19. Januar af
en Sygdom i Lungerne. Hans Hustru hed *Yvonne*,
og Datteren hed *Lilian*.

Side 91. Læs „51“ i St. for „50“ paa Linie 12, 14, 20.

Side 109. *Hans Andersen* døde 1947 16. Januar.

Side 147. V 2 *Karen Bregn*, gift 1947 8. Marts med Redaktør
Tage Christiansen, København.

Side 152. *Carl Erik Pedersen*, Gdr. i Flemstofte, gift 1947 20.
Marts med *Anna Elise Caroline Olsen*, født 1926
30. Juni.

Side 156. Linie 4 læs „Madsen“.

Side 157. V 42. En Søn født 1946 23. Decbr.

Side 239. *Fr. Chr. Carlsen* døde 1946 6. Decbr.

Fortegnelse

— med Angivelse af Sidetal —
 over de i Bogen nævnte nulevende gifte Mænd,
 Enkemænd og Enker.

Aage	77	Andersen, Jørgen A.	259
Algreen-Petersen	141	Andersen, Kaj V.	46
Albrechtsen	265	Andersen, Karen, f. Pedersen ...	109
Andersen, Aage	89	Andersen, Karen K. I., f. Johan- sen	27
Andersen, Alfred (Kællerød)	128	Andersen, Kirstine, f. Johannesen	107
(Slagelse ndr. Mark)	258	Andersen, Knud A. S.	56
Andersen, Anders Chr.	21	Andersen, Louise, f. Randrup ...	38
Andersen, Anders K.	120	Andersen, Martin	123
Andersen, Anker S.	51	Andersen, Niels A.	259
Andersen, Axel P.	125	Andersen, Niels G.	52
Andersen, Carl	124	Andersen, Niels P.	259
Andersen, Carl E.	121	Andersen, Niels Th.	120
Andersen, Carl Th.	110	Andersen, Ole	106
Andersen, Christian (Stenstrup)	123	Andersen, Oluf	124
(Sønderup)	181	Andersen, Oluf Th.	130
Andersen, Edvard A.	210	Andersen, Otto	125
Andersen, Egon K.	130	Andersen, Peter Chr.	25
Andersen, Ernst	79	Andersen, Poul	125
Andersen, Frederik	110	Andersen, Poul B.	129
Andersen, Frederik O.	259	Andersen, Poul E.	120
Andersen, Frode S.	57	Andersen, Rikard	40
Andersen, Gunnar S.	51	Andersen, Svend	124
Andersen, Gunner E.	130	Andersen, Søren	40
Andersen, Hans Fr. (Skelskør)	25	Andersen, Valdemar E.	210
(Slotsbjergby)	202	Andreasen, Inger M., f. Koll- morgen	70
Andersen, Hakon S.	57	Askgaard	122
Andersen, Hans V.	264	Asmus	127
Andersen, Jens Kr. (Slagelse ndr. Mark)	264	Bager	149
(Korsør)	258	Bagge	41
Andersen, Johanne, f. Mortensen	123	Banke	130
Andersen, Johannes (Kællerød)	120	Bech, Karoline, f. Madsen	211
(Næblerød)	124	Bendtsen, Alfred	48
Andersen, Johannes K.	119	Bendtsen, Bendt M. (Glumsø)	88
		(Sakskøbing)	47

Bendtsen, Hans	47	Christensen, Albert	128
Bendtsen, Kristian	22	Christensen, Alfred	
Bendtsen, Marie S. K. C., født		(Bødstrup)	41
Møller	47	(Sneslev)	127
Bendtsen, Peter A. T.	223	Christensen, Carl	216
Berggren-Klausen	79	Christensen, Dorteia K., f. Kragh	112
Berthelsen	178	Christensen, Elmuth J.	229
Bidstrup, Herluf	263	Christensen, Else, f. Pedersen ...	137
Øidstrup, Markus J.	42	Christensen, Frederik	81
Birkholm	150	Christensen, Frederik V.	111
Bjørn	76	Christensen, Hans C.	28
Boe	79	Christensen, Hans G.	60
Boesen, Aksel P.	54	Christensen, Hans P.	129
Boesen, Hans P.	54	Christensen, Harald	
Boesen, Kristian P.	53	(Bendslev)	68
Bonella	162	(Ulkjær)	128
Borello, Carl J.	242	Christensen, Harald V. J.	161
Borello, Heinrich E.	242	Christensen, Helmuth Chr.	84
Borello, Peter	237	Christensen, Herluf	216
Borello, Søren	241	Christensen, Holger	128
Bramming	83	Christensen, J. Wøldike	262
Bregn	119	Christensen, Jens M.	59
Breilev	243	Christensen, Johannes	68
Brix-Petersen, Henning	71	Christensen, Kai L.	221
Brix-Petersen, Leo	71	Christensen, Lars	127
Broch	53	Christensen, Laura, f. Pedersen .	34
Broen	247	Christensen, Magda R., f. An-	
Bruun, Carl	145	dersen	73
Bruun, Johannes	145	Christensen, Marie, f. Kæstel ...	40
Brændbyge	263	Christensen, Ole	40 og 116
Buch	178	Christensen, Oskar R.	60
Buchwald	43	Christensen, Peter L.	68
Buck	63	Christensen, Peter O.	40
Burchard, Anna, f. Carlsen	239	Christensen, Poul	81
Burchard, Villy H.	245	Christensen, Poul O.	60
Butty	218	Christensen, Rikard J.	128
Bych	240	Christensen, Sigvald	161
Bøgh	256	Christensen, Thorkild	31
Bøgh, Jens H. M. P.	255	Christensen, Vilhelm S.	133
Bøgh, Kristen J.	256	Christiansen, Alfred	243
Bøgh, Niels P.	256	Christiansen, Carl	142
·Cappel	36	Christiansen, Charles	177
·Carlsen, Aksel B.	241	Christiansen, Ejner	52
·Carlsen, Christiane, f. Borello ...	237	Christiansen, Johannes	
·Carlsen, Conradine, f. Jensen ...	239	(Køge)	243
·Carlsen, Ejner B.	241	(Sandved)	178
·Carlsen, Knud B.	241	Christiansen, Karl Joh.	225
·Carlsen, Philliph	241	Christiansen, Knud H.	128
Caspersen	174	Christiansen, Oluf	243
Chemnitz	28	Christiansen, Peter	122
·Christensen, Aage	133	Christiansen, Tage	272
·Christensen, Aage Chr. 69 og 119		Christiansen, Theodor P.	237
		Christiansen, Thorvald	177

Christoffersen	36	Hansen, Ellen, f. Andersen	106
Clausen, Chr.	74	Hansen, Erik	153
Clausen, Finn	174	Henriksen, Ernst	178
Kordes	74	Hansen, Frede (Skraverup)	81
Dalsgaard	229	(København)	219
Damborg	33	Hansen, Hans Chr.	160
Damsbo, Niels Chr.	39	Hansen, Hans M.	125
Damsbo, Peter A.	40	Hansen, Hans Morten	206
Damsbo, Sylvester	78	Hansen, Hans O.	160
Davidsen, Oluf	43	Hansen, Holger	45
Davidsen, Poul	84	Hansen, Holger A.	160
Dybdal-Jensen	151	Hansen, Holger G.	33
Eghave	221	Hansen, Jens (Kirke-Eskildstrup)	136
Ellegaard, Bent	55	(Bendslev)	55
Ellegaard, Peder	55	Hansen, Jens Kr.	76
Engtoft, Jens	53	Hansen, Jens P.	32
Ewing	62	Hansen, Jens Peter	203
Falkenholt, Aage	157	Hansen, Jens R.	266
Falkenholt, Henry	156	Hansen, Johan	48
Falster	67	Hansen, Johannes (Sigersted)	164
Fehrend, Anna, f. Carlsen	239	(Hallelev)	145
Frandsen, Aksel	244	Hansen, Johannes E.	76
Frederiksen, Asger	82	Hansen, Kaj P.	175
Frederiksen, Ejner Th.	161	Hansen, Karl Marius	209
Gebhart	61	Hansen, Karoline	144
Gotfredsen	153	Hansen, Karoline, f. Madsen ..	117
Gotthardsen	146	Hansen, Lars P.	259
Greibe	224	Hansen, Laurits	163
Grimbuhler	221	Hansen, Lauritz	206
Grønbech	250	Hansen, Maren K., f. Jensen ...	23
Grøndal, Henry P.	56	Hansen, Maren K. P., f. Peder- sen	137
Grønholt-Pedersen, Helge	173	Hansen, Marie, f. Jensen	206
Grønholt-Petersen, Peder	139	Hansen, Niels (Julebæk)	32
Grønholt-Pedersen, Troels	173	(Rynkeby)	36
Hansen, Aage A.	129	Hansen, Niels P.	144
Hansen, Aage Holger	266	Hansen, Ove J.	160
Hansen, Aksel A.	160	Hansen, Otto H. Berggreen ...	176
Hansen, Anders	238	Hansen, Peter	206
Hansen, Anders Kr.	139	Hansen, Peter A.	76
Hansen, Arne	163	Hansen, Richard	145
Hansen, Arne H.	226	Hansen, Robert	59
Hansen, Arnold	219	Hansen, Sigvald R.	266
Hansen, Brynild V.	166	Hansen, Simon J.	76
Hansen, Carl M.	120	Hansen, Thomas	206
Hansen, Hans Chr. Aa.	76	Hansen, Thorvald	209
Hansen, Chr. V.	144	Hansen, Viggo (Thisted)	57
Hansen, Egon	219	(Ejby)	129
Hansen, Ejnar	218		

Harremoes, Ejnar P.	162	Jensen, Harald E.	78
Harremoes, Hans J. J. P.	131	Jensen, Harald Rich.	212
Harting	168	Jensen, Henning	218
Helsø, Augusta J. M., f. Ander- sen	33	Jensen, Holger	140
Helsø, Sofie, f. Hansen	32	Jensen, Jacob J.	53
Helsø, Svend B. R.	66	Jensen, Jens Bernt	212
Henningsen	54	Jensen, Jens Christian	239
Henriksen, Børge K. K.	51	Jensen, Jens Christian	243
Henriksen, Kai W.	222	Jensen, Jens P. (Fuglebjerglund)	142
Heyde	243	(Forlev)	259
Hjort	130	Jensen, Jens P. S.	41
Holm, Herluf	74	Jensen, Johannes (Haldagerlille)	41
Holm, Karl E.	139	(Hemmeshøj)	51
Jacobsen, Ejnar G.	50	Jensen, Johannes V.	212
Jacobsen, Helge J.	161	Jensen, Kai	243
Jacobsen, Lawrence B.	59	Jensen, Kai Th.	180
Jacobsen, Ole C.	161	Jensen, Karl J.	115
Jacobsen, Poul H.	50	Jensen, Karl M.	119
Jacobsen, Rasmus	24	Jensen, Karl V.	220
Jakobsen, Karl E.	208	Jensen, Kristen	161
Jakobsen, Oline J., f. Rasmussen	131	Jensen, Lars A.	140
Jakobsen, Philip	268	Jensen, Lars K. H.	178
Jensen, Aage	51	Jensen, Martin	208
Jensen, Albert	26	Jensen, Niels Chr.	119
Jensen, Alfred	122	Jensen, Niels J. W.	229
Jensen, Alfred P.	41	Jensen, Niels Kr.	238
Jensen, Anders Viggo	210	Jensen, Nils S. A.	164
Jensen, Børge H. K.	229	Jensen, Olaf	163
Jensen, Edvard	50	Jensen, Otto	250
Jensen, Egon Kl.	249	Jensen, Otto Johs.	213
Jensen, Einar Aa.	244	Jensen, Ove	144
Jensen, Ejnar H.	187	Jensen, Peter	146
Jensen, Ejnar Joh.	214	Jensen, Poul	82
Jensen, Emmy H., f. Nielsen ...	123	Jensen, Poul Jørgen	211
Jensen, Evald Bernt	213	Jensen, Rasmus A.	26
Jensen, Frederik (Arløse)	82	Jensen, Richard (Vanløse)	156
(Kornerup)	237	(Slagelse)	242
(Vindstrup)	178	Jensen, Rudolf	52
Jensen, Frederik B.	145	Jensen, Sigvald	50
Jensen, Hans (Rudkøbing)	242	Jensen, Søren	52
(Sørbymagle)	50	Jensen, Tage B.	180
Jensen, Hans Albert	220	Jensen, Theodor	242
Jensen, Hans Chr. G.	140	Jensen, Thorvald B.	178
Jensen, Hans K.	129	Jensen, Valborg, f. Andersen ...	39
Jensen, Hans Kjeld	88 og 174	Jensen, Vidorph Kl.	249
Jensen, Hans O.	167	Jensen, Viggo	122
Jensen, Hans Peter (Sigersted)	118 og 133	Jensen, Viggo Henrik	212
(Roskilde)	207	Jensen-Broby	152
		Jespersen, Aksel Th.	212
		Jespersen, Gunnar K.	48

Jochumsen	219	Karlsen, Christian	245
Johansen, Aksel J.	48	Karlsen, Henry	246
Johansen, Alfred H.	125	Karlsen, Olaf	240
Johansen, Carl Aa.	28	Kjær	56
Johansen, Clara B., f. Poulsen...	27	Klinting	28
Johansen, Ejnar P.	30	Knudsen, Hans P.	31
Johansen, Elmer A.	29	Knudsen, Jens E.	165
Johansen, Frede V. R.	30	Kold	157
Johansen, Frederik O.	92	Kollmorgen	35
Johansen, George W.	62	Korneliussen	53
Johansen, Gunner	64	Kristiansen, Julius	129
Johansen, Hans P.	30	Kristensen, Kristen	171
Johansen, Hans P.	29	Kristiansen, Peder V.	162
Johansen, Harry F.	29	Krogh, Christian	39
Johansen, Johan P.	29	Krogh, Henry	77
Johansen, John M.	62	Krogh, Johannes E.	77
Johansen, Karl V.	30		
Johansen, Marius (Næstved) ...	27	Larsen, Anders G.	45
Johansen, Marius	75	Larsen, Anders P.	156
Johansen, Ogee	61	Larsen, Anna, f. Petersen	49
Johansen, Oskar	29	Larsen, Børge	263
Johansen, Otto F.	30	Larsen, Carl Chr.	57
Johansen, P. Aage	28	Larsen, Charles	147
Johansen, Tage Chr.	31	Larsen, Gerda, f. Thomsen	216
Johansen, Walter P.	62	Larsen, Hans	127
Johnsen	64	Larsen, Hans P.	207
Jørgensen, Aage Chr.	248	Larsen, Holger M.	124
Jørgensen, Chr.	26	Larsen, Jens G.	86
Jørgensen, Chr. M.	121	Larsen, Jens L.	35
Jørgensen, Erik B.	130	Larsen, Johannes	28
Jørgensen, Ernst A.	150	Larsen, Johannes E. F.	75
Jørgensen, Ernst B.	170	Larsen, Jørgen H.	127
Jørgensen, Gerda M., f. Jeppesen	205	Larsen, Karen K. C., f. Hansen	38
Jørgensen, Gunnar H.	155	Larsen, Karl M. R.	146
Jørgensen, Hans Chr.	203	Larsen, Lars Peter	
Jørgensen, Hans H.	119	(Egeslevmagle)	210
Jørgensen, Hans M. (Brandholte)	208	(Ringsted)	127
Jørgensen, Hans M.	212	Larsen, Laurits	27
Jørgensen, Harry U.	240	Larsen, Marie, f. Olsen	272
Jørgensen, Jens Peter	203	Larsen, Martin S.	202
Jørgensen, Johs. Chr.	213	Larsen, Niels	176
Jørgensen, Johannes V.	110	Larsen, Ole	42
Jørgensen, Jørgen M.	204	Larsen, Oskar G.	45
Jørgensen, Jørgen P.	257	Larsen, Otto E.	140
Jørgensen, Kristian P. L.	44	Larsen, Peter Oluf	221
Jørgensen, Kristian R.	204	Larsen, Peter S.	42
Jørgensen, Niels L.	215	Larsen, Poul J. L.	90
Jørgensen, Niels R.	170	Larsen, Poul T. H.	186
Jørgensen, Poul S.	130	Larsen, Poul V.	45
Jørgensen, Rasmus A.	125	Larsen, Svend M.	220
Jørgensen, Sigfred	263	Larsen, Thorvald A. R.	251
Jørgensen, Svend	98	Lauridsen	187
Jørgensen, Verner	247	Layton	162

Lerche, Ernst Chr.	70	Nielsen, Aksel V.	162
Lerche, Peter Chr. V.	36	Nielsen, Anders A.	150
Lærke	77	Nielsen, Anders P.	257
Løkkegaard, Frederik	23	Nielsen, Ane	107
Løkkegaard, Frederik E.	49	Nielsen, Anette, f. Sørensen ...	21
Løkkegaard, Johannes	47	Nielsen, Anker S.	177
Løkkegaard, Rikard	48	Nielsen, Arne H.	150
		Nielsen, Carl E. T.	84
Madsen, Aage Fr.	146	Nielsen, Carlo E. J.	151
Madsen, Aage Isak	156	Nielsen, Charla, f. Rasmussen .	122
Madsen, Aksel	146	Nielsen, Christian	132
Madsen, Alfred M. N.	146	Nielsen, Ella, f. Johansen	30
Madsen, C.	44	Nielsen, Erik J.	151
Madsen, Carl Aa. N.	143	Nielsen, Georg A.	174
Madsen, Carl M.	145	Nielsen, Gunnar	185
Madsen, Ernst	219	Nielsen, Gunner	171
Madsen, Hans M.	68	Nielsen, Hans	169
Madsen, Jens P.	168	Nielsen, Hans (Vemmeløse)	138
Madsen, Jeppe	83	Nielsen, Hans Chr.	
Madsen, Leo	170	(Krøjerup)	121
Madsen, Louis P.	143	(Gedser)	214
Madsen, Niels	118	Nielsen, Hans Egede	209
Madsen, Niels Chr.	67	Nielsen, Hans J.	89
Madsen, Niels L.	67	Nielsen, Hans Peter	205
Mayes	61	Nielsen, Harald H.	73
Maxen	120	Nielsen, Harald M.	208
McMullen	29	Nielsen, Helge	244
Mehl, Carlos Chr. B.	72	Nielsen, Jens O.	46
Meng, Ege	187	Nielsen, Jens P. H.	150
Mikkelsen	70	Nielsen, Johanne, f. Jensen	25
Mogensen, Carl Chr. M.	141	Nielsen, Johannes	
Mogensen, Mogens C.	116	(Benløse)	217
Mogensen, Mogens F.	175	(Rosted)	52
Mogensen, Poul F.	142	Nielsen, Johannes Chr.	160
Mortensen, Alfred J.	139	Nielsen, John A. R.	151
Mortensen, Christian	29	Nielsen, Jørgen E.	122
Mortensen, Eline M., f. Larsen	132	Nielsen, Jørgen Fr.	107
Mortensen, Hans P.	163	Nielsen, Kaj M.	43
Mortensen, Knud Sk.	216	Nielsen, Knud Viggo	220
Mortensen, Lars Kr.	138	Nielsen, Kristian	90
Mortensen, Niels	163	Nielsen, Lars	256
Mortensen, Otto J.	172	Nielsen, Laurits	138
Mortensen, Peder	205	Nielsen, Marie, f. Madsen	202
Mortensen, Peter J.	138	Nielsen, Morten	202
Mortensen, Peter K.	132	Nielsen, Niels A.	122
Mullini	60	Nielsen, Niels Chr.	138
Mumme	174	Nielsen, Niels L.	264
Møller, Anders	256	Nielsen, Niels M.	123
Møller, Henrik	174	Nielsen, Niels P.	143
Møller, Waldemar	143	Nielsen, Niels P. (Fuglebjerg) .	264
		Nielsen, Niels P. (Verup)	122
Niddrie	162	Nielsen, Oluf A.	138
Nielsen, Aage Egede	266	Nielsen, Peter E. H.	72

Nielsen, Peter O.	46	Olsen, Martin (Norsminde)	258
Nielsen, Poul	171	(Slagelse)	26
Nielsen, Poul B.	209	Olsen, Mogens	55
Nielsen, Poul J.	251	Olsen, Niels	108
Nielsen, Richard Sp.	251	Olsen, Niels P. (Fuglebjerg)	142
Nielsen, Sigfred A.	150	(Landsgrav)	166
Nielsen, Skjold	217	Olsen, Oluf A.	42
Nielsen, Svend A. V.	250	Olsen, Orla	225
Nielsen, Thorvald H.	46	Olsen, Oskar W.	186
Nielsen, Valdemar	26	Olsen, Otto	177
Nielsen, Vilhelm (Braaby)	37	Olsen, Otto H.	176
(Sorø Landsogn)	243	Olsen, Otto Richardt	265
Nielsen, Villy	250	Olsen, Peter E.	265
Nørved, Svend	43	Olsen, Peter O.	141
Ohrhrt	28	Olsen, Richard H. N. P.	176
Olsen, Ahlman V.	265	Olsen, Richardt	262
Olsen, Ajnor	263	Olsen, Svend	152
Olsen, Aksel	177	Olsen, Viggo	263
Olsen, Alfred (Korsør)	262	Ottersen	61
(Vedde)	160	Pedersen, Aage A.	162
Olsen, Bernhard	124	Pedersen, Arild H.	31
Olsen, Carl Georg	265	Pedersen, Carl	139
Olsen, Christian (Sorø)	262	Pedersen, Carl G. (Eskildstrup)	134
(Valby)	238	(Sorø Landsogn)	35
Olsen, Christian D.	263	Pedersen, Carl R.	166
Olsen, Elver Axel	266	Pedersen, Christian	139
Olsen, Ernst C. C.	259	Pedersen, Christian A. ...	42 og 134
Olsen, Frederik	207	Pedersen, Eigil	165
Olsen, Gerhard V.	166	Pedersen, Ejnar	123 og 132
Olsen, Hans (Hedehusene)	207	Pedersen, Erik J.	165
(København)	142	Pedersen, Frede B.	169
Olsen, Henry Chr.	176	Pedersen, Gunnar	244
Olsen, Henry Kr.	265	Pedersen, Hans B. Tyndeskov .	166
Olsen, Jens	262	Pedersen, Hans Chr.	136
Olsen, Johannes	142	Pedersen, Hans Chr. M.	137
Olsen, Johannes A. D.	267	Pedersen, Hans P.	134
Olsen, Jørgen B.	55	Pedersen, Hans Peder	228
Olsen, Karen, f. Høfner	258	Pedersen, Hans P. B.	169
Olsen, Karl Sofus	222	Pedersen, Henning E.	74
Olsen, Knud	262	Pedersen, Holger	85
Olsen, Knud Alex	225	Pedersen, Ida C., f. Buchwald .	43
Olsen, Lars	209	Pedersen, Johannes (Aarhus)	132
Olsen, Lars (Sorø)	257	(Glænsø)	140
(Uglerup)	53	Pedersen, Jørgen	135
Olsen, Lars P.	135	Pedersen, Carl Erik	152 og 272
Olsen, Maren S. E. f. Knudsen	142	Pedersen, Kristine, f. Hansen ...	134
		Pedersen, Kristine, f. Jensen ...	137
		Pedersen, Lars U.	166

Pedersen, Laurits (Haldagerlille)	44	Primgaard-Nielsen, Jacob	218
(Slagelse)	136	Primgaard-Nielsen, Niels Thv. .	218
(Stubberup)	139	Primgaard-Nielsen, Vilh.	206
Pedersen, Martin	140	Rasmussen, Aage	241
Pedersen, Mettine, f. Bøgh	256	Rasmussen, Axel H. Sundby ...	164
Pedersen, Mogens	166	Rasmussen, Ejnar	127
Pedersen, Noline, f. Larsen ...	115	Rasmussen, Ejner	177
Pedersen, Niels	134	Rasmussen, Halfdan	74
Pedersen, Niels H. K.	170	Rasmussen, Hans	126
Pedersen, Otto C.	35	Rasmussen, Hans A. K.	126
Pedersen, Peter B.	169	Rasmussen, Harry E.	81
Pedersen, Peter J.	35	Rasmussen, Henry E.	242
Pedersen, Peter S.	136	Rasmussen, Jens P.	78
Pedersen, Poul G.	173	Rasmussen, Jens Peter	240
Pedersen, Poul Kr.	165	Rasmussen, Johannes	126
Pedersen, Sara, f. Frandsen	238	Rasmussen, Johannes Sundby ...	133
Pedersen, Svend P.	165	Rasmussen, Johannes V.	246
Pedersen, Valdemar	135	Rasmussen, Julius A. A.	141
Pedersen, Vilhelm Chr.	36	Rasmussen, Julius Sundby	133
Petersen, Vilhelm M.	146	Rasmussen, Jørgen Aa.	267
Petersen, Adler	83	Rasmussen, Karl E. N.	222
Petersen, Alfred L.	144	Rasmussen, Karl L.	241
Petersen, Carl P. A.	37	Rasmussen, Kirsten A., f. An- dersen	108
Petersen, Dagmar, f. Thomsen .	216	Rasmussen, Kristian	44
Petersen, Ejvin	267	Rasmussen, Lars Kr. J.	266
Petersen, Erland	54	Rasmussen, Marie, f. Hansen ...	108
Petersen, Hans G. A.	45	Rasmussen, Martin	126
Petersen, Helge	37	Rasmussen, Ole A.	126
Petersen, Ivan V.	216	Rasmussen, Ove	247
Petersen, Johannes Chr.	246	Rasmussen, Ove Sundby	164
Petersen, Karl L. V.	51	Rasmussen, Peder	38
Petersen, Knud V.	37	Rasmussen, Rasmus	237
Petersen, N. Carl A.	265	Rasmussen, Svend E.	247
Petersen, Niels	26	Rasmussen, Søren	
Petersen, Niels O.	54	(Borup)	110
Petersen, Ove	49	(Brændekilde)	78
Petersen, Sigurd H.	54	Ringbo	161
Petersen, Sofie, f. Hansen	34	Rogers	63
Petersen, Svend Chr.	37	Rødgaard	208
Petersen, Svend R.	219	Røndum, Henrik	27
Petersen, Thorvald R. A.	51	Røndum, Svend B.	58
Petersen, Valdemar	85	Røndum, Tage	58
Petersen, Valdemar J.	37	Salicath	164
Pihl	261	Sandstrøm	62
Pind	120	Schjellenberg	66
Poulsen, Hans A. D.	169	Schmidt	35
Poulsen, Harald E.	223	Schnohr	140
Poulsen, Knud E.	90	Simonsen, Anna, f. Hansen	39
Poulsen, Laurits	25	Simonsen, Hans M.	156
Primgaard-Hansen, Aksel	218	Simonsen, Hans Peder	228
Primgaard-Hansen, Jens V.	218	Simonsen, Niels Jørg.	214
Primgaard-Hansen, Niels A.	217		

Simonsen, Simon	214	Thomsen, Knud	213
Skou	180	Thomsen, Lars Aage	211
Stellinger, Jørgen H.	67	Thomsen, Margrethe, f. Sørensen	206
Stellinger, Mogens F.	66	Thomsen, Morten	203
Stubb	61	Thomsen, Peter	41
Svendsen	134	Thomsen, Peter Fr.	246
Søndergaard	89	Thomsen, Peter Thv.	204
Sørensen, Adolph Hj.	216	Thomsen, Rasmus	202
Sørensen, Anders	32	Thomsen, Thomas Martin	203
Sørensen, Andreas F. V.	144	Thomsen, Thomas R.	204
Sørensen, Carl	167	Thomsen, Valdemar	
Sørensen, Hans	136	(Høve)	213
Sørensen, Hans Aa.	32	(Lyng)	205
Sørensen, Karl V.	44	Tillge	164
Sørensen, Maria, f. Petersen ...	22	Tramm	46
Sørensen, Neddi Fr.	210		
Sørensen, Niels P.	143	Ullerup	140
Sørensen, Ole	167		
Sørensen, Ole M.	32	Vang	238
Sørensen, Richardt	171	Watson	61
Søvndahl-Petersen	267	Vedel-Jørgensen, N.	215
		Vedel-Jørgensen, P.	215
Terp	217	Vedelsberg	215
Thierlei	59		
Thomsen, Carl	210	Weintz, Deed B.	28
Thomsen, Hans	213	Weintz, Wealey D.	61
Thomsen, Hans Børge	216	Westergaard	59
Thomsen, Hans M.	205	Wich	256
Thomsen, Johannes	204	Videnborg	121
Thomsen, Jørgen	204	Wishard	63
Thomsen, Kaj Pape	217	Wochner	168

Tjustrup Præstegaard, 24. Marts 1947

Til Bogens Læsere!

Idet Bogen nu er færdig fra min Haand, vil jeg gerne bringe eder alle denne Hilsen:

Thi jeg ved, hvilke Tanker jeg tænker om eder, lyder det fra Herren, Tanker om Fred og ikke om Ulykke, at jeg maa give eder Fremtid og Haab.

Jer. 29, 11.

Gid Guds Velsignelse altid maa være over Medlemmerne af Slægten fra Kællerød.

C. KRARUP

Tillægsblad Nr. 1 — 1947
(Næste Tillægsblad kommer om et Aar).

STAMTAVLE

OVER

SLÆGTEN FRA KÆLLERØD

Side 7.

Linie 10 fra neden, læs: Hustruen hed maaske *Karen*.

Side 20.

IV 14. *Marie Caroline Jensen*, født 1865 23. Marts, død 1910 10. August.
(Kirkebogen har: *Maria*).

Side 27.

IV 83. *Læge Larsen*, gift 1909 2. August.

Side 30.

IV 103. *Ejnar P. C. Johansen*, født 1885 19. Decbr., død 1947 31. August.

Side 33.

IV 133. Stationsforst. *Hansen* blev 1947 21. Juni udnævnt til R. af Dbg.

Side 37.

Næstsidste Linie tilføjes: „Lisbeths Minde“ forhen Hesselbjerggaard
pr. Haslev.

Side 42.

V 37. Vognmand *Bidstrup* døde 1936 7. Januar.

Side 43.

V 39. *Oluף Davidsen*, født i 1885.

V 40. *Kaj Marius Nielsen*, født 1890 10. Septbr., gift 1921 1. Juli.

V 41. *Svend Nørved*, født 1896 19. Novbr.

Side 55.

V 142. *Tove Olsen*, født i 1909.

Side 56.

V 153. *Arnold Søgaaard-Andersen*, gift 1938 25. Juni med *Esther Louise Frederiksen*, født 1909 13. April.

3 Børn:

VI 233A. *Astrid Søgaaard-Andersen*, født 1942 7. April.

VI 233B. *Torben Søgaaard-Andersen*, født 1944 30. April.

VI 233C. *Ebbe Søgaaard-Andersen*, født 1944 30. April.

Side 57.

V 161. *Valborg Hansen*, f. *Larsen*, gift 1935 11. August.

2 Børn:

VI 237B. *Esther Bonnerup Hansen*, født 1936 7. Maj.

VI 237C. *Karen Bonnerup Hansen*, født 1943 13. Januar.

V 163. *Knud Asger Larsen* er Afdelingsleder (Illums Papirafd.), gift 1941
med *Ketty Christiansen*, født 1919 7. Oktober.

3 Børn:

- VI 238A. *Mogens*, født 1942 26. Februar.
VI 238B. *Ole Bendt*, født 1944 3. Marts.
VI 238C. *Lisbeth Benedikte*, født 1947 6. Februar.
V 164. *Karen Sofie Larsen* er Lærerinde i Flensborg.
V 165. *Ingrid Margr. Larsen* studerer Medicin i København.

Side 66.

- V 270. Kaptajn *Sv. Helsø's* 3 Børn: VI 267A—VI 267C.
VI 267A. *Klaus Helsø*, født 1936 24. Decbr.
VI 267B. *Morten Helsø*, født 1939 24. Decbr.
VI 267C. *Niels Helsø*, født 1946 10. Maj, død 1947 16. Marts.

Side 72.

- VI 3. *Karoline Nielsen* døde 1914 26. Februar.

Side 73.

- VI 5. *Harald Hagbard Nielsens* Barn: VII 5A.
VII 5A. *Hans Aage Nielsen*, født 1947 23. Juni.

Side 78.

- VI 36. 2 Børn:
VII 48A. *Vagn Egede Jensen*, født 1947 28. Juli.

Side 79.

- VI 46. *Ebba Marie Andersen*, gift 1947 19. Juli med Landbrugskandidat *Johannes Møller*, født 1915 21. Februar, Assistent i Slagelse.

Side 84.

- VI 102. 3 Børn.
VII 73A. *Paul Bidstrup Christensen*, født 1947 13. Januar.

Side 85.

- VI 85. *Axel Toft-Nielsen*, født 1926 11. Januar.
VI 110. Gift 1947 3. Juli med stud. jur. *Erik Ninn Hansen*.

Side 88.

- VI 147. Tilføjtes: Dyrlæge i Hyllinge.
2 Børn:
VII 76. *Carin Lykkegaard Jensen*, født 1945 2. Juni.
VII 76A. *Aase Lykkegaard Jensen*, født 1947 17. Maj.

Side 90.

- VII 86. Læs: *Johannes Poulsen*, født 1944 27. Februar.
VII 87. *Erling Poulsen*, født 1947 29. Marts.

Side 91.

De tre sidste „(Side 50)“ rettes til „(Side 51)“.

Side 98.

Tre Tilføjelser:

VI 270A. *Lisbeth Stelling*, født 1946 5. Novbr.

VI 273A. *Otto Falster*, født 1947 15. Marts.

VI 276A. *Viggo Stelling*, født 1947 18. Marts.

Side 103.

II 10. *Ole Rasmussen* var Gaardejer i Kællerød; det var Enken, som købte Gaard i Stenstrup.

Side 118.

III 88. Læs: *Ellen Jensen*.

Side 125.

IV 62. Læs: 6 Børn: V 114—V 118A.

Side 127.

IV 79. Viet 1916 15. Novbr. til *Karoline Rasmine Larsen*, f. 1894 9. Nov.
3 Børn:

V 139.

V 140.

V 140A. *Aase Kristensen*, født 1931 18. Oktober.

Side 128.

IV 81. Gift 1929 26. Oktober med *Pouline Nickelmann*, født 1909 4. Sept.

IV.88. Fra 1. April 1947 videnskabelig Assistent ved Danmarks geologiske Undersøgelser.

Side 129.

IV 97. Fødselsdagen er 1918 13. Maj, gift 1946 9. Novbr. med *Inge Thastrup Hansen*, født 1925 24. Juli.

Side 136.

IV 153. *Hans Sørensen* døde 1946 28. Novbr.

IV 155. Læs: Fhv. Gaardejer, bor hos Svigersonnen (S. 169), som har købt Gaarden.

Side 140.

IV 194. Læs: *Christen* i Stedet for *Christian*.

IV 195. Fru *Maren Jensen* døde 1947 4. August.

IV 196. Læs: Født 1894 4. Februar.

Side 142.

IV 216. Er gift i 1939 med *Anna Sophie Christensen*, født 1904 10. Juli.

1 Barn:

V 386A. *Kaj Olsen*, født 1940 1. Januar.

Side 144.

- IV 233. 5 Børn: V 407—V 408C.
V 408A. *Else Marie Hansen*, født 1924 17. Septbr., gift 1946 4. Oktbr. med *Bent Larsen*, Frisørmester i Sorø.
V 409B. *Gurli Elise Hansen*, født 1929 5. April.
V 409C. *Ole Keld Hansen*, født 1929 5. April.

Side 145.

- IV 240. Gift 1922 29. December med *Ida Laura Louise Reinicke*.

Side 146.

- IV 244. *Laurits Kristian Madsen*, gift 1927 27. Novbr. med *Katha Schmidt*, født 1905 8. Juni, Mejeriejer i København.
1 Barn:
V 433A. *Tove Elly Schmidt Madsen*, født 1928 24. Januar.

Side 150.

- V 49. 1 Barn: *Jørgen Ole Jørgensen*, født 1943 21. Oktbr.

Side 154.

- V 95. Gift 1946 13. Oktbr. med *Vagn Erik Falkenholt*, født 1921 26. Novbr., Frugt- og Grønthandler i Ordrup (S. 157).
V 98. Gift 1946 20. Juli med *Svend Otto Jespersen*, født 1921 22. Januar.
1 Barn:
VI 13A. *Lis Jeppesen*, født 1947 26. Januar.

Side 155.

- V 118A. *Svend Erik Jørgensen*, født 1935 7. August, død 1936 18. April.

Side 156.

- V 135. Gift 1947 13. Juli med *Kai Georg Pedersen*, f. 1922 16. Juli (S. 166).

Side 157.

- V 137. Gift 1946 13. Oktober med *Eli Eigaard Johansen*, født 1919 9. April (Side 154).
V 142. 1 Barn: VI 24A. *Tyge Kold*, født 1946 23. Decbr.
V 143. *Richard Johannes Kristensen*, født 1933 21. Marts.
V 144. *Benny Kristensen*, født 1937 1. Novbr.
V 145. *Birgit Kristensen*, født 1940 22. Februar.

Side 161.

- V 197. Læs: 2 Børn: VI 64—VI 64A.
VI 64. *Ib Frederiksen*, født 1929 8. Juli.
VI 64A. *Ida Frederiksen*, født 1933 14. April.

Side 166.

- V 243. Gift 1947 13. Juli med *Else Larsen*, Sygeplejerske, født 1919 25. Marts (Side 156).

Side 169.

- V 277. *Peter Bjarne Pedersen* har købt Svigerfaderens Gaard ved Næsbystrand.
2 Børn:
VI 132. *Herdis Margrethe Pedersen*, født 1945 7. Juni.
VI 132A. *Hans Peder Pedersen*, født 1947 23. Juni.

Side 173.

- V 325. *Holger Pedersen*, gift 1946 17. August med *Anne Marie Louise Bolette Lange*, født 1924 29. Marts.
2 Børn:
VI 157A. *Jakob Enok Pedersen*, født 1945 9. Juli.
VI 157B. *Gunnar Pedersen*, født 1947 28. Maj.

Side 174.

- V 337. 2 Børn: „Haldagerlille“ VII 77, Side 88.
V 339. *Karen Elise Jensen* blev gift 1947 27. Juli med *Aage Kolding*, født 1915 7. Septbr., Forpagter, bor paa Boslunde Møllegaard.

Side 175.

- V 347. 1 Barn: VI 159A. *Bjarne Egon Hansen*, født 1947 23. April.
V 348. Gift 1946 21. Septbr. med *Christian Georg Andersen*, født 1901 3. Maj, Reservepostbud i København.
1 Barn:
VI 159B. *Flemming Oluf Andersen*, født 1947 19. Marts.

Side 176.

- V 361. *Aage Johannes Olsen* blev gift 1941 2. Novbr. med *Gudrun Madsen*, født 1910 30. Novbr.
2 Børn:
VI 162A. *Henning Olsen*, født 1942 14. Februar.
VI 162B. *Frede Olsen*, født 1945 25. April.
V 366. *Jens Harald Olsen* blev gift 1934 1. Juli med *Birthe Kristine Petersen*, født 1914 23. Juli.
3 Børn:
VI 168A. *Inger Henriette Olsen*, født 1932 18. April.
VI 168B. *Hans Henrik Olsen*, født 1936 13. Januar.
VI 168C. *Arne Regnar Olsen*, født 1941 18. Maj.

Side 182.

- V 431. Viet i Lynge Kirke 1946 14. Decbr. til *Holger Sigurd Quirinus-Jensen*, f. 1922 7. Januar, Filmsoperatør, bor Frederiksberg v. Sorø.
VI 168D. Datter, født 1947 5. November.
V 440A. *Lis Bøtker Madsen*, født 1947 7. Juni.

Side 187.

- VI 58. Læs: Clemmen.

Side 191.

VI 113A. Datter, født 1947 11. November.

Side 192.

VI 132A. *Hans Peder Pedersen*, født 1947 23. Juni.

Side 197 og 198.

VI 206—VI 208A. Fru *Astrid Dyhr Jensens* 4 Børn (Side 180).

VI 208A. Datter, født 1947 24. Oktober.

Side 202.

III 7. *Larsmine Nielsen* døde 1947 3. April.

Side 205.

III 29. *Hans Morten Thomsen* døde 1947 29. April, boede i Fjenneslev.

Side 206.

III 36. *Hans Morten Hansen* døde 1947 15. Maj.

Side 207.

III 46. *Hans Petersen* døde 1947 24. April.

Side 216.

IV 92. Bor nu i Fjenneslev.

1 Barn:

V 112A. *Hanne Solvejg Thomsen*, født 1947 22. Februar.

Side 217.

IV 106. 5 Børn: V 124—V 127A.

V 127A. *Ebba Primgaard-Hansen*, født 1947 1. Juli.

Side 218.

IV 108. 2 Børn: V 130—V 130A.

V 130A. *Edith Primgaard-Hansen*, født 1947 22. Maj.

Side 228.

V 90. *Birthe Jensen*, født 1941 2. Septbr.

V 90A. *Dan Holger Jensen*, født 1947 9. Juni.

Side 236.

III 2. 5 Børn: IV 4A—IV 8.

III 5. *Christian Carlsen*, Gaardmand paa Slagelse ndr. Mark.

Side 237.

III 10A. *Hansigne Elise Carlsen*, født 1873 21. Juli, død 1876 24. Juli.

Side 239.

IV 4A—IV 8. 5 Børn af Søren Carlsen (Side 236) og Ane Kirstine Frederiksen.

IV 4A. *Hans Frederik Carlsen*, f. 1880 26. Sept., d. 1881 12. Aug.

Side 247.

„1 Barn: VI 18“ slettes, idet Ægteskabet er barnløst.

Side 248.

V 23. Ejner Borello Carlsens 2 Børn (Side 241).

V 23A. *Henning Borello Carlsen*, født 1947 2. April.

Side 252.

V 64—V 65. Aksel Frandsens 2 Børn (Side 244).

V 64. *Bent Frandsen*, født 1930 12. August.

V 65. *Ellen Frandsen*, født 1933 24. September.

V 66. Fru Ester Nielsens Barn (Side 244).

V 66. *Jørgen Nielsen*, født 1944 15. Januar.

V 67—V 69. Gunnar Pedersens 3 Børn (Side 244).

V 67. *Birthe Rygaard Pedersen*, født 1940 15. August.

V 68. *Inge Rygaard Pedersen*, født 1942 3. April.

V 69. *Hans Peter Rygaard Petersen*, født 1946 2. Februar

Side 259.

III 37. Er født 1881 4. Januar.

Side 265.

IV 68. Er født 1908 26. Marts, gift med *Elisa Elfrida Andersen*.

IV 69. Er født 1909 14. Marts.

Side 266.

IV 75. *Erik Olsen*, Aspirant ved D. S. B. i Lyngby.

IV 80. *Peder Madsen* døde 1944 26. Novbr. *Rita K. A. Hansen* (fejlagtig opført som død) gift 2^o 1946 13. Juli med Lagerforvalter *Viggo Nielsen* i Slagelse, født 1915 29. August.

1 Barn:

V 58A. *Lene Nielsen*, født 1947 18. Maj.

Side 270.

V 30. Læs: *Mogens Olsen*, født 1940 3. Septbr.

V 37. Læs: *Dorit Olsen*, født 1939 17. August.

V 38. Læs: *Gerda Olsen*, født 1933 14. Marts.

Side 277.

Jørgensen, Svend 48

