

Dette værk er downloadet fra Danskernes Historie Online

Danskernes Historie Online er Danmarks største digitaliseringsprojekt af litteratur inden for emner som personalhistorie, lokalhistorie og slægtsforskning. Biblioteket hører under den almennyttige forening Danske Slægtsforskere. Vi bevarer vores fælles kulturarv, digitaliserer den og stiller den til rådighed for alle interesserede.

Støt vores arbejde – Bliv sponsor

Som sponsor i biblioteket opnår du en række fordele. Læs mere om fordele og sponsorat her:
<https://slaegtsbibliotek.dk/sponsorat>

Ophavsret

Biblioteket indeholder værker både med og uden ophavsret. For værker, som er omfattet af ophavsret, må PDF-filen kun benyttes til personligt brug.

Links

Slægtsforskernes Bibliotek: <https://slaegtsbibliotek.dk>
Danske Slægtsforskere: <https://slaegt.dk>

KOMMUNAL AARBOG 1951

KOMMUNAL AARBOG

1951

22. AARGANG

Udgivet med Anbefaling af
INDENRIGSMINISTERIET
ARBEJDS- OG SOCIALMINISTERIET
AMTSRAADSFORENINGEN I DANMARK
DE SAMVIRKENDE
SOGNERAADSFORENINGER I DANMARK
OG
FÆLLESORGANISATIONEN AF LANDKOMMUNER
MED BYMÆSSIG BEBYGGELSE

✱

Redigeret af

H. HJORTH-NIELSEN OG E. H. C. MIKKELSEN

✱

I Kommission hos
CENTRALTRYKKERIET . OVERGADEN N. VANDET 17
KØBENHAVN K.

1951

AARBOGENS ADRESSE:

**Kommunal Aarbog, København Ø.
Tlf. Ryvang 1101, Postkonto 446**

AARBOGENS ANNONCER:

**Carl Fresløv, Borups Allé 110,
København N., Tlf. Tåga 632,
Postkonto 27888.**

AARBOGENS FOTOGRAF:

Kgl. Hof-Fotograf P. Elfelt.

Eftertryk forbydes.

I det vi hermed udsender 22. Aargang af »Kommunal Aarbog«, bringer vi vor bedste Tak til de mange, der har gjort os det muligt atter at kunne udsende denne Bog, hvis tidligere Aargange er blevet modtaget med saa stor Velvilje og Interesse fra alle Sider. Vi bringer denne Tak til Raadene og de mange Institutioner, der med saa stor Velvillighed har rettet vore Manuskripter og vist deres Interesse for, at Bogens Opgivelser skulde blive saa korrekte som muligt. Endvidere takker vi Det statistiske Departement for den Beredvillighed, hvormed Departementet har stillet sit Materiale til vor Raadighed og derved muliggjort, at Aarbogen kan bringe de nyeste Oplysninger paa de forskellige Omraader. Statens Bibliotekstilsyn, der i 1933 har placeret »Kommunal Aarbog« blandt de 18 Haandbøger, der er uundværlige i ethvert Bibliotek, bringer vi vor bedste Tak.

En særlig Tak til Indenrigsministeriet, Boligministeriet, Arbejds- og Socialministeriet, Amdsraadsforeningen i Danmark, De samvirkende Sogneraadsforeninger i Danmark og Fællesorganisationen af Landkommuner med bymæssig Bebyggelse, der har vist os den Ære og Tillid at tillade, at Bogen udgives med deres Anbefaling; dette forpligter os til altid af al vor Evne at søge at bevare Bogens Standard.

København, December 1950.

REDAKTIONEN.

LYNAFLEDERANLÆG

udføres, repareres og efterses.

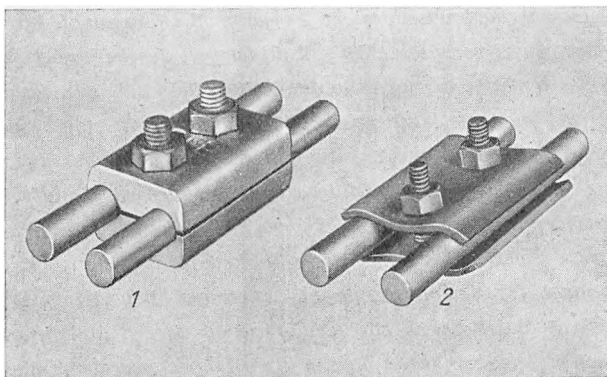

LEDNINGSKLEMMER

Læg mærke til kvalitetsforskellen mellem de to klemmer.

D L E. anvender kun den til venstre viste solide, veludførte type som er foreskrevet af Elektricitetsrådet. Sådanne detaljer kendetegner et anlægs kvalitet.

DANSK LYNAFLEDER- ETABLISSEMENT

Indehaver:
Ingeniør
F. OVESEN



Prokurist:
Civilingeniør
IB OVESEN

Grundlagt 1907

Ved Klosteret 6 - København Ø - Tlf. Ryvang 2236

Rådgivende og tilsynsførende bl. a. for bygninger hørende under finans-,
landbrugs-, social- og undervisningsministerierne.

INDHOLD

(Alfabetisk Indholdsfortegnelse Side 9).

Kalender	20
Kommunernes Erindringsliste	23
Alfabetisk Lovregister	41
Rigsdagen	117
Ministerierne	137
Statsinstitutioner m. m.	145
Amstuer	149
Biblioteksraadet	150
Børneforsorg, Landsnævnet for	150
Retskredse	153
Politikredse	156
Civilforsvaret	159
De offentlige Arbejdsanvisningskontorer	161
Statens Ligningsdirektorat og Landsskatteretten	163
Skatteraad	164
Skyldraad samt Byskyldkredse	173
Husmandsbrugskommissionernes Formænd	177
Landvæsenskommissærer	177
Lægekredse	185
Sygehuse og Hospitaler	190
Mæglingssaadet for kommunl Lægehjælp	204
Statens arbejdstekniske Ungdomsskoler	204
Optagelses- og Iagttagelseshjem	204
Takster for Børns Anbringelse paa Optagelseshjem	208
Ophold paa Arbejdsanstalter	209
Ophold paa Alderdomshjem	209
Behandlingen af epidemiske ell. smitsomme Sygdomme	211
Fogedgebyrer og Vidnegodtgørelse ved Udpantning	212
Mindstebetaling for Feriegodtgørelse m. v. for Distriktsjordemødre	210
Normalbidrag	211
Statens Reguleringstillæg	213
Midlertidigt Løntillæg	214
Statens Stedstillæg	214
Amtsraad	217
Amtsskolekonsulenter	226
Grundforbedringsudvalgets Formænd	226
Staden København	227
Frederiksberg Kommune	235
Gentofte Kommune	237
Oversigt over Partistillingen i Byerne	242
Bykommuner	245

Heraldisk Konsulent i Kommunevaabener	291
Sognekommuner	295
Stads- og Havneingeniører	565
Oversigt over —, ved Ekspeditionssekretær i Det statistiske Departement, cand. polit. Chr. Bonde.	
Ejendomsbeskatningen m. v. i Skatteaaret 1950—51:	
A. Bykommunerne	569
B. Sognekommunerne	571
C. Amtskommunerne	599
Personbeskatningen m. v. i Skatteaaret 1950—51:	
A. Bykommunerne	600
B. Sognekommunerne	603
Samlet Skat til Opholdskommunen for visse Indtægter	636
Købstædernes Indkomst- og Formuefordeling i Skatteaaret 1949—50 ..	640
»Pristallet« Bevægelsen i Leveomkostningerne fra Juli 1914 til	
Oktober 1950	644
Boligbyggeriet 1949—50	645
Den samlede Byggevirkksomhed i 1949—50	648
Købstad-Havnene 1949	652
Købstadkommunernes Indtægter og Udgifter samt Status 1948—49 ..	656
Indtægter og Udgifter samt Status for Sognekommunerne med større bymæssig Bebyggelse i 1948—49	660
Landbrugsindtægten for Landbrugsejendomme i 1950—51 og 1949—50	662
Folkebibliotekerne	668
Børnebiblioteker	703
Haandbogslitteratur	707
Tidsskrifter	715
Tidsskrift-Index	718
Vigtigere ministerielle Afgørelser og Domme offentliggjorte i kommunale Tidsskrifter	725
Foreninger	732
Raadgivende Ingeniører	742
Kommunal Aarsrevue	746
Artikler:	
Ny Indfødsretslovgivning. Af Kontorchef i Indenrigsministeriet Knud Larsen	752
Rationaliseringsarbejdet indenfor Stat og Kommune. Af Fuldmægtig i Forvaltningsnævnets Sekretariat J. Bredsdorff	761
Kommunal Uddannelse og Oplysning i de nordiske Lande. Af Ekspeditionssekretær i Indenrigsministeriet N. Møllmann	772
Valgene i 1950. Af Ekspeditionssekretær Chr. Bonde	776
Den nye Tilskudsordning til Institutioner for Børneforsorg. Af Kontorchef i Arbejds- og Socialministeriet Holger Horsten	782

Rettelse.

Side 295. Linien under Sognekommuner: (Partibetegnelser: Se Side 295 ...) ændres til: (Partibetegnelser: Se Side 242 ...)

EGRY

formularsystemer - et uundværligt led i offentlige institutioners rationalisering.

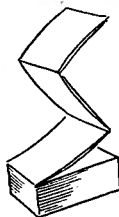

EGRY SPEED formularer i endeløse baner anvendes i forbindelse med EGRY apparater til hånd- og maskinskrift med automatisk carbonskift og tilretning bl. a. til udskrivning af flyttebeviser, koksedler, kvitteringer, rekvisitioner m. m.

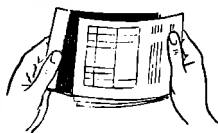

EGRY Speed-I-Sæt er formulsætl beregnet til udskrivning i eet eller flere tempi på maskine eller i hånden. Tydelige kopier sikres ved hjælp af carbonisering eller indlagt eengangscarbon, der samtidig bevirker, at der intet rod bliver med carbonpapir. Formulsættet er sammenhæftet i en slub foroven, og afrivningen af de enkelte bilag foregår nemt og hurtigt.

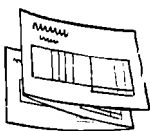

EGRY falsformularer er formularer, hvor original og kopier er sammenhængende ved perforation og faset over hinanden. Gennemskriften opnås ved hjælp af carbonisering eller indlagt eengangscarbon. Ligesom ved Speed-I-Sæt kan formularerne udfyldes, efterhånden som formularerne vander fra afdeling til afdeling.



EGRY fuldautomatiske specialformularer til hulkort- og adresseringsmaskiner indrettes efter individuelle krav og ønsker og anvendes bl. a. til skattesedler, belysningsregninger m. v. Fremstillingen af formularer har vi gjort til vort speciale, og vi bygger på mangeårig erfaring og høj teknisk kunnen.

EGRY sparer -
hvor der er mest at spare!

A/S DANSK FORMULARTRYK
Nr. Farimagsgade 11 - Kbh. K - Telf. C. 214

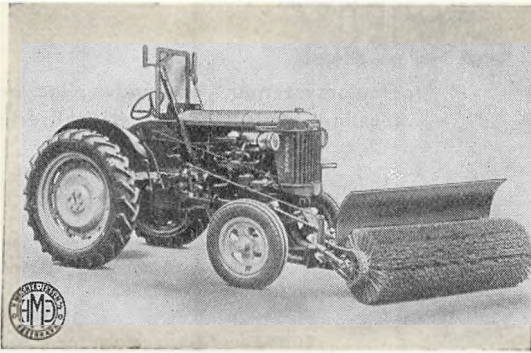

H. MEISNER-JENSEN^{A/S}
 BÜLOWSVEJ 3 - KØBENHAVN V - C*16770

MASTA VEJMASKINER

ALT TIL GADERS OG VEJES
 BYGNING - VEDLIGEHOLD - RENGØRING
 AUT. FORD- & FORDSON TRAKTOR HOVEDFORHANDLER

ASTER BRANDMATERIEL

MOTORSPRØJTER - BRANDSLANGER
 ARMATURER - HAANDSLUKNINGSMATERIEL

ASBA TRYKLUFTARTIKLER



Alfabetisk Indholdsfortegnelse.

Side	Side		
Aarsrevue, Kommunal	746	Gentofte Kommune	237
Aktieselskabsregistret	145	Grundforbedringsudv. Formænd ..	226
Alderdomshjem, Takster for	209	Grundskylid (Bykommuner)	569
Alfabetisk Lovregister	41	do. (Sognekommuner)	571
Amtsligningsinspektører	164	do. (Amtskommuner)	599
Amtsråd	217	Haandbogslitteratur	707
Amtsskolekonsulenter	226	Havnene, Købstads-	652
Amtstuer	149	Heraldisk Konsulent i Kommune- vaabener	291
Arbejdsanvisningskontorer	161	Hospitaller og Sygehuse	190
Arbejdsanstalter, Takster for	209	Husmandsbrugskommissionernes Formænd	177
Arbejdsdirektoratet	145	Hypotekbank, Kongeriget Danmarks	145
Arbejdsledighedsfonden	145	lægtagelses- og Optagelseshjem ...	204
Arbejdsnævnet	145	Indkomstskatter (Personbeskatn.)..	600
Arbejds- og Fabrikstilsynet	145	Invaldeforsikringsretten	146
Arbejdsraadet	145	Invalidenævnet	146
Artikler	752	Jernbaneanlæg m. v., Kommissarier ved	146
Banktillsynet	145	Jernbaneraadet	146
Biblioteker	668	Jordlovsudvalg, Statens	146
Biblioteksraadet	149	Justervæsenet	146
Bibliotekstilsynet	145	Jydsk Teknologisk Institut	146
Boligbyggeriet	645	Kalender	20
Byggevirksomheden	648	Klitvæsenet	146
Bygningssyn, Det særlige	145	Kommunal Aarsrevue	746
Bykommuner	245	Kommunernes Erindringsliste	23
Byplansager, Kommitterede i	145	Kommunevaabener, Heraldisk Kon- sulent i	291
Byskuldkredse	173	Kulturfilm, Dansk	146
Børnebiblioteker	703	K ø b e n h a v n	
Børneforsorgen	145 og 150	Beboelsesejendomme	230
Civillforsvaret	147 og 159	Begravelsesvæsenet	230
Distriktsjordemødre, Mindstebetaling og Ferlegodtgørelse for	210	Belysningsvæsenet	234
Ejendomsbeskatningen		Boligkommissionen	230
Bykommuner	569	Borgerrepræsentationen	227
Sognekommuner	571	Brandvæsenet	232
Amtskommuner	599	Bygningskommissionen	232
Elektricitetspriser	569	Børneinstitutioner	231
Elektricitetsraadet	145	Direktoratet for Stadens faste Ejendomme	229
Epidemiske Sygdomme, Takster for	211	Fisketorvet	230
Erindringsliste, Kommunernes	23	Folketingskener	230
Filmcensur, Statens	145	Folkeregistret	230
Filmudvalg, Ministerierne	145	Forsørgelsesvæsenet	231
Fiskeriraadet	145	Gamles By, De	231
Fogedgebyrer, Takster for	212	Gammel Kloster	230
Folkebiblioteker	668	Grønttorvet	230
Folketal	600	Haandværksafd., Kommunens	234
Folketinget	128	Hospitalsvæsenet	230
Foreninger	732	Hovedkasse, Stadens	229
Forenings-Registret	145	Kommunebiblioteker	230
Formueskatter (Personbeskatn.)	600	Kørselsafdeling, Kommunens	234
Forsikringsraadet	145	Legatkontor, Magistratens	229
Forsikrings-Registret	145	Lønnings- og Pensionsvæsenet ..	229
Frederiksberg Kommune	235	Magistraten	228
Fyr- og Vagervæsenet	145	Mælkenoteringsudvalg	230
Fælleskommunale Udligningsfond		Mælkeudvalg, Storkøbenhavns ..	230
Købstadkommuner	569 og 600	Nørre Hospital	231
Sognekommuner	571 og 603	Opfostringshus, Det kgl. — og den	230
Amtskommuner	599	Thorupske Stiftelse	230
Fængselsvæsenet, Direktoratet for ..	140	Overborgmesteren	229
Gaspriser	569		
Geodætisk Institut	145		

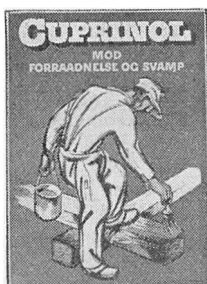

CUPRINOL

mod

forrådelse og svamp

Udvalget til undersøgelse af midler mod trædelæggende organismer, der af Ministeriet for Handel og Industri har modtaget ministeriel udnævnelse, afgav i januar 1937 sin forsøgsberetning vedrørende midler mod hussvamp. Ifølge beretningen og dennes oversigt, pg. 106, nr. 7 og 8, modstod Cuprinol, som eneste organiske og i vand uopløselige metalforbindelse, gennem hele forsøgsperioden, 5 år, hussvampens angreb.

lige metalforbindelse, gennem hele forsøgsperioden, 5 år, hussvampens angreb.

Statsprøveanstalten i København udtaler efter foretagens undersøgelse med brun og grøn Cuprinol, at prøverne indenfor forsøgstiden — luftlagret 2 mdr., derefter henholdsvis 8 og 9 måneder uafbrudt i svampekultur — er i stand til at modstå hussvampens angreb.

Statens Provvningsanstalt i Stockholm udtaler efter foretagens undersøgelse med grøn, brun og farveløs Cuprinol for træ: »..... Preparaten kunna därför anses utgöra effektiva träkonserveringsmedel mot röttsvampar såväl i byggnader som utomhus«.

Arbejds- og Boligministeriet forlanger i sine betingelser for statsstøttet etagebyggeri samt byggeri af parcel- og rækkehuse, under pkt. 20: »Alt tømmer i og mod mur skal stryges med: 1) ufortyndet Cuprinol eller lignende imprægneringsmidler med mindst samme giftvirkning og uopløselighed i vand, fremstillet på kobber- eller zinknaftenatbasis og med et indhold af kobber og zink, som er over 2,75 pct. 2) Ovennævnte egenskaber skal kunne dokumenteres ved statsprøveanstaltens attest på grundlag af prøver udtagne af anstalten«.

FLAMOL

mod BRAND

Flammesikring af brændbare materialer med

SPECIAL-FLAMOL
eller
FLAMOL-MALING

Bestil Statsprøveanstaltens forsøg eller nyeste normer fra Statens Provvningsanstalt i Stockholm.
Forlang brochure med yderligere oplysninger.



A/s KYMEIA

Glentevej 61 . København NV . Tlf. Central 7516

	Side		Side
Overpræsdiæt	227	Post- og Telegrafvæsenet	141
Plejehjem, Københavns	231	Prisdirektoratet	147
Politiet	234	Priskontrolraadet	147
Psykoteknisk Institut	230	Pristallet	644
Raadhusbiblioteket	229	Privatbaner, Tilsyn med	147
Raadhusforvalterens Kontor	231		
Regnskabsvæsenet	229	Raadgivende Ingeniører	742
Revisionen	229	Radioraadet	147
Skattevæsenet	229	Redningsvæsenet	147
Skoledirektionen	229	Reguleringslæge, Statens	213
Slagtehaler	230	Registerbefolkning	600 og 603
Socialdirektoratet	231	Retskredse	153
Sporvejene	234	Retslægeraadet	147
Stads Hovedkasse	229	Rigsdagen	127
Stadsarkitektens Direktorat	233	Rigspolitiet	147
Stadsarkivet	229		
Stadsbygmesterens Direktorat	232	Sagførerraadet	147
Stadsingeniørens Direktorat	233	Samfundet og Hjemmet for Vanføre	147
Stadskonuuktørens Direktorat	233	Sindssygehosp., Direktoratet for	140
Stadslægens Kontor	230	Skattehæleb (Personbeskatn.)	600
Statistiske Kontor	230	Skatteprocent	600 og 603
Sundhedskommissionen	230	Skatteraad	164
Sundholm, Arbejdsanstalten	231	Skatteverdes Indtægt	600 og 603
Torvevæsenet	230	Skibstilsyn, Statens	147
Vandforsyningen	234	Skyldraad	173
Købstad-Havnene	652	Smitsomme Sygdomme, Takster for Behandling af	211
Købstadkommunernes Indtægter og Udgifter samt Status	658	Sognekommuner	295
		Sparekassetilsynet	147
Landbrugsindtægten	662	Stads- og Havneingeniører	565
Landsnævnet for Børneforsorg	150	Statens civile Luftværn	147
Landskatteretten	163	Statens Istjeneste	148
Landstinget	132	Statens Ligningsdirektorat	163
Landvæsenkommissærer	177	Statistiske Oversigter	569
Lensnævnet	146	Statsbanerne	141
Leveomkostninger, Bevægelsen i	644	Statsboligfonden	148
Ligningsdirektoratet, Statens	163	Statsfrøkontrolten	148
Ligningsprocent	600 og 603	Statsprøveanstalten	148
Løtsvæsenet	146	Statsradiofonien	148
Lovregister, Alfabetisk	41	Statsskovbruget, Direktoratet for	148
Løgekredse	185	Statstidende	148
Lønningsraadet	147	Stednavneudvalget	148
		Stedlæge, Statens	214
Ministerielle Afgørelser og Domme	725	Sundhedsstyrelsen	148
Ministerierne	137	Sygehuse og Hospitaler	190
Mæglingsraadet for kommunal Lægehjælp	204	Sygekassenævnet	148
		Sygekassévæsenet, Direktoratet for	148
Naturfredningsraadet	147	Sømandsskoler, Statens	148
Navigationdirektoratet	147		
Normalbidrag	211	Takster, se næste betydende Ord.	
		Teknologisk Institut	148
Opdragelseshjem, Takster for	208	Tidsskrifter	715
Optagelses- og lagttagelseshjem	204	Tidsskrift-Index	718
Overbevillingsnævnet	147		
Overformynderiet	147	Udpantning, Takst for	212
Overfredningsnævnet	147	Udskrivningsvæsenet	148
Overinspektøren for Børneforsorg	150	Ulykkesforsikring, Direktoratet for	148
		Ungdomsskole, Statens arbejds- tekniske	204
Partistillingen i Byerne	242		
Patent- og Varemærkevæsenet	147	Vandbygningsvæsenet	148
Pensiongivende Tillæg, Alm.	214	Vareforsyning, Direktoratet for	148
Personbeskatningen		Vejlaboratoriet	148
Bykommuner	600	Veterinærdirektoratet	148
Sognekommuner	603	Vidnegodtgørelser, Takster for	212
Politikredse	156	Voldgiftsraadet for Læger og Syge- kasser	140

Kedlerne under montage
på Skærbækværket.

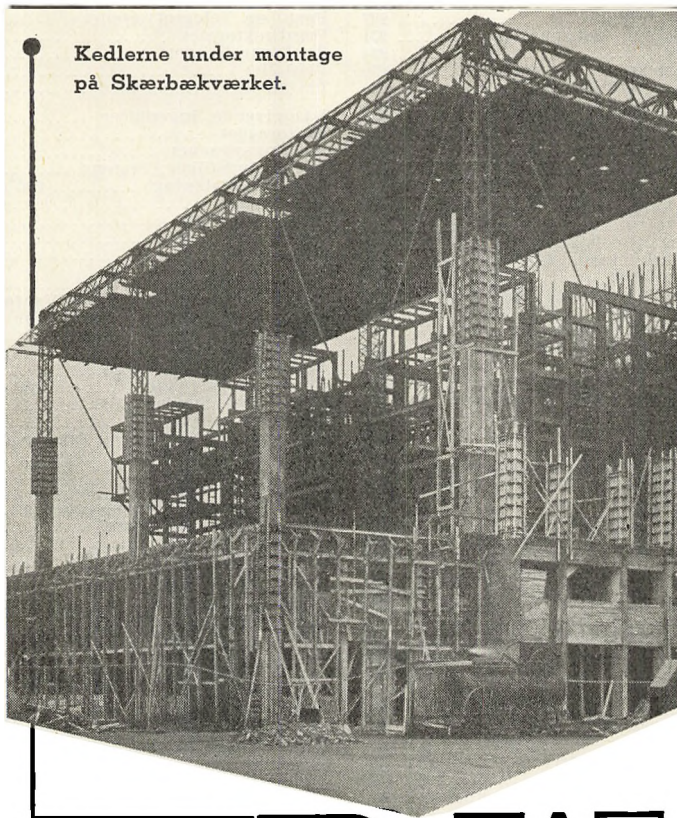

B&W

Burmeister & Wain-leverance til I/S. Den
sydestjyske Fællescentral, Skærbæk:

3 stk. komplette kedalanlæg for 90 kg/cm²
495°C & 100 t/h med samtlige højtryksled-
ninger for vand og damp.

BURMEISTER & WAIN

Institutioner og Leverandører:

	Side
»Adrema« A/S, Tlf. 14672—14675	Karton 568—669
Adresseringsmaskiner, Addressograph v. Frederik Larsen, Tlf. C. 6261—6281—9007	Bogmærke og Karton 244—245
— »Adrema« A/S, Tlf. C. 14672—14675	Karton 568—569
Ajva, A/S, Søborg, Tlf. Søborg 3801	569
Aki, A/S for Kemisk Industri, Kbhvn., Tlf. C. 6388	Karton 217
Ankerstjerne, Johan, A/S, Kbhvn., Tlf. Ægir 1700	125
Analyser, Dansk Mejerilaborium, A/S, Kbhvn., Tlf. Fasan 1148	38
Arnbak, Lars & Co. A/S, Kbhvn., Tlf. Palæ 2931	17
Asfaltgulve, Dansk Asfaltfabrik A/S	22
Asfaltfabrikation, Maskiner for, H. Meisner-Jensen, Tlf. C. 16770	8
Automobilsprøjter, H. Meisner-Jensen, Tlf. C. 16770	8
— Dansk Brandslukning, Tlf. Vejle 1660	207
Barfod & Co., Olaf O., A/S, Kbhvn., Tlf. C. 3424	294
Blanketter, Olaf O. Barfod & Co., A/S, Kbhvn., Tlf. C. 3424	294
Bogholdermaskiner, »National«, Emilius Møller, Kbhvn. K., Tlf. C. 1555	152
Bogholdersystemer, Taylorix A/S, Kbhvn. K., Tlf. C. 1488	Karton 145
Boxanlæg og Pengeskabe, Carl Seifert, Kbhvn., Tlf. C. 1242	151
Brandforsikring, Købstædernes Almindelige Brandforsikring, Kbh., Tlf. C. 3748	241
— Den almindelige — for Landbygninger, Kbhvn., Tlf. C. 1100	562
Brandmateriel, H. Meisner-Jensen, Tlf. C. 16770	8
— Dansk Brandslukning, Tlf. Vejle 1660	207
Brostensstempelmaskiner, »Pedershaab« A/S, Brønderslev, Københavns-Afdeling, Tlf. C. 14066	15
Brøndboring, K. B. Larsen, Tlf. Palæ 6233	565
Burmeister & Wain, Kbhvn.	12
Bygningsbrandforsikring, Købstadskommunernes gens. Forsikringsforening, Tlf. C. 14788 — Rigstlf. 45	172
Bøgeparket, A/S Junckers Sævræk, Køge, Kbhvn., Aarhus	151
Cederberg, Wilh., Kbhvn., Tlf. C. 11463—11413	240
Certus Kældervandlukker, Hans Teller A/S, Kbhvn. V.	566
Citograf (Dansk Skrivemaskinefabrik), Mikkelbryggersgade 3, Kbhvn. K.	Karton 22—23
Cuprinol, A/S Kymeta, Tlf. C. 7516—7517	10
Cyan og T. Gas-Desinfektion, Kbhvn., Tlf. Damsø 7271	135
Dagrenovation, Sorteranlæg for, Dano Ingeniørforretning og Maskinfabrik, Tlf. Søborg 1118—1119—1120	Karton 144
Dampromler, H. Meisner-Jensen, Tlf. C. 16770	8
Danalith A/S, Kbhvn, Aarhus, Aalborg	239
Dano Ingeniørforretning og Maskinfabrik, Tlf. Søborg 1118—1119—1120	Karton 144
Dansk Asfaltfabrik A/S, Kbhvn. (Tlf. C. 16848), Aarhus (Tlf. 5582), Odense (Tlf. 3681)	22
Dansk Formulartryk A/S, Kbhvn., Tlf. C. 214	7
Dansk Industrisyndikat A/S, Kbhvn.	19
Dansk Lynafleder-Etablissement, Kbhvn., Tlf. Ryvang 2235	4
Dansk Mejerilaboratorium, Kbhvn., Tlf. Fasan 1148	38
Egry Formularsystemer, A/S Dansk Formulartryk, Kbhvn., Tlf. C. 214	7
Electronica A/S, Kbhvn., Tlf. Byen 3528	188
Emulsionsspredemaskiner, Ringsted Jernstøberi, Tlf. Ringsted 48	Karton 295
Entrepenører, Højgaard og Schultz A/S, Kbhvn og Aarhus	134
— Rasmussen & Schløtz, Kbhvn., Tlf. C. 11431, Hjørring, Tlf. 876	563
— H. Otzen, Hellerup, Tlf. Gentofte 4385	290
— Wilh. Cederberg, Kbhvn., Tlf. C. 11463—11413	240
— J. Johnsen & Søn, Kbhvn., Tlf. C. 13629	239
— K. L. Larsen & E. C. Pedersen, Kbhvn., Tlf. Vester 3137—5737	240
— Scheller, Hougaard og Petersen, Kbhvn., Tlf. Taga 2105—9467	158
— Danalith A/S, Kbhvn., Aarhus, Aalborg	239
Fejemaskiner, H. Meisner-Jensen, Tlf. C. 16770	8
— Ringsted Jernstøberi, Tlf. Ringsted 48	Karton 295
Filmteknisk Laboratorium, Johan Ankerstjerne A/S, Kbhvn., Tlf. Ægir 1700	125
Flag, J. S. V. Weißbach, Kbhvn., Tlf. C. 1220—7990	568
Formularsystemer, Paragon A/S, Kbhvn. K., Tlf. C. 1488	Karton 145

Forsikring, Købstadkommunernes gensidige Forsikringsforening, Tlf. C. 14788 og Rigstlf. 45	172
— Den gensidige Landbo-Sygeforening, Kbhvn., Tlf. C. 6659—5974	125
— se Kautionsforsikring og Pensjonsforsikring.	
Gasmaalere, A/S Gasmaalerfabriken Edras, Tlf. C. 9290	126
Gasmasker, H. Meisner-Jensen, Tlf. C. 16770	8
Gasværksanlæg, Edwards & Rasmussen, Tlf. C. 9290	126
Gasværkskonsulent, Ingeniørfirma C. C. Clausen, Tlf. C. 2507	126
Gasværkssovne, Kragh-Müller & Andersen, Tlf. Bynv. 7629	745
Gensidige Landbosygeforening, Den —, Kbhvn., Tlf. C. 6659—5974	125
Grusspredemaskiner, Ringsted Jernstøberi, Tlf. Ringsted 48	Karton 295
— »Pedershaab« A/S, Brønderslev, Kbhv.-Afd., Tlf. C. 14066	15
Grusspredere, H. Meisner-Jensen, Tlf. C. 16770	8
Haandsprøjter, H. Meisner-Jensen, Tlf. C. 16770	8
— Dansk Brandslukning, Tlf. Vejle 1660	207
Hansens Etablissement, C. B., Kbhvn., Tlf. C. 386, 11386, 11585	136
Harvey & Co., Jens Kofods Gade 4, Tlf. C. 5839	567
Hempels Teknisk-Kemiske Fabriker A/S, Kbhvn., Tlf. C. 3842	18
Hospitalssegeudstyr, A/S Magasin du Nord, Kbhvn., Tlf. C. 4030	201
Hospitalsartikler, Simonsen & Weels Eftf., Kbhvn., Tlf. C. 832	189
— Nyrop & Maag A/S, Kbhvn., Tlf. C. 768	203
Hulkort-Formularer, Paragon A/S, Kbhvn. K., Tlf. C. 1488	Karton 145
Husbukke, Midler mod, A/S Kymeta, Tlf. 7516—7517	10
Hussvamp, Midler mod, A/S Kymeta, Tlf. 7516—7517	10
Hvidtemidler, P. A. Klinge, Kbhvn., Tlf. C. 10775	Karton 216
Højgaard og Schultz A/S, Kbhvn. og Aarhus	134
Instrumenter, Cornelius Knudsen, Kbhvn., Tlf. C. 538 og 11538 samt Aarhus 4470	124
Jernbeton, Frederik Hansen, Tlf. Nora 6393 og Nora 7153	144
— G. R. Øllgaard, Tlf. Helrup 161 og 1761 samt Hasle 315	144
Jernskydeventiler, danske K. & B. V. Hall A/S, Tlf. C. 15685	123
Johnsen & Søn, J., Kbhvn., Tlf. C. 13629	239
Junckers Savværk, A/S, Køge, Kbhvn., Aarhus	151
Kassekontrolapparater, »National«, Emilius Møller, Kbhvn. K., Tlf. C. 1555	152
Kautionsforsikring, Købstadkommunernes gensidige Forsikringsforening, Tlf. C. 14788 og Rigstlf. 45	172
— Dansk Kautionsforsikrings A/S, Kbhvn., Tlf. C. 6143	293
Kedelanlæg, Burmeister & Wain, Kbhvn.	12
Kemisk Laboratorium, V. Stein, Tlf. 4143—10143	124
Kemp & Lauritzen, Kbhvn., Tlf. C. 936	291
Klinge, P. A., Kbhvn. S., Tlf. C. 10775	Karton 216
Kloaker, Frederik Hansen, Tlf. Nora 6393 og Nora 7153	144
— G. R. Øllgaard, Tlf. Helrup 161 og 1761, Hasle 315	144
Knudsen, Cornelius, Kbhvn., Tlf. C. 538 og 11538 samt Aarhus 4470	124
Kommunernes Pensjonsforsikring A/S, Tlf. C. 14788 og Rigstlf. 45	184
Kontormontering, C. B. Hansens Etabl., Kbhvn., Tlf. C. 386, 11386, 11585	136
Kontorsystemer, Møller & Landschultz, Kbhvn., Tlf. C. 8201	244
Kontormaskiner, Addressograph v. Frederik Larsen, Tlf. C. 6261—6281—9091	Bogmærke og Karton 244—245
— »Adrema« A/S, Tlf. C. 14672, 14675	Karton 568—569
Kreditforeningen af Kommuner i Danmark, Nytorv 3, Kbhvn. K., Tlf. C. 13292	144
Kähler & Breum, Korsør, danske K. & B. Jernskydeventiler, V. Hall A/S, Tlf. C. 15685	123
Kældervandlukker, Hans Teller A/S, Kbhvn. V.	566
Købstadkommunernes gensidige Forsikringsforening, Tlf. C. 14788 og Rigstlf. 45	172
Købstadernes Almindelige Brandforsikring, Kbhvn., Tlf. C. 3748	241
Køleanlæg, Nordisk Køleteknik A/S, Kbhvn., Odense og Aarhus	203
Laan i faste Ejendomme, Østifternes Kreditforening, Kbhvn., Tlf. C. 8501	162
Laase, Ruko A/S, Kbhvn.	293
Laboratorium, kemisk, V. Stein, Tlf. C. 4143—10143	124
Larsen, Frederik, Addressograph-Systemer, Tlf. C. 6261—6281—9091	Bogmærke og Karton 244—245
Larsen, K. L. og E. C. Pedersen, Kbhvn., Tlf. Ve 3137—5737	240
Listeskrivningsmaskiner, Addressograph v. Frederik Larsen, Tlf. C. 6261—6281—9091	Bogmærke og Karton 244—245
— »Adrema« A/S, Tlf. C. 14672, 14675	Karton 568—569
Luftværnsmateriel, H. Meisner-Jensen, Tlf. C. 16770	8
Lynaflederanlæg, Dansk Lynafleder-Etablissement, Kbhvn., Tlf. Ryvang 2235	4

Pedershaab-

- Vejtromler
- Sneryddere
- Grusspredere
- Entreprenør-Materiel



*Et førende Mærke
i dansk Industri . . .*

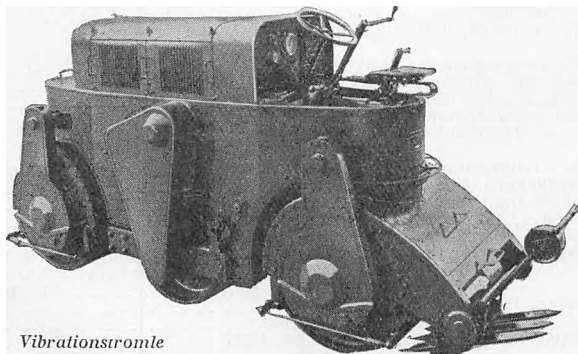

*Vibrationstromle
Type P M 7 A*

Pedershaab Maskinfabrik A/s

Brønderslev

AARHUS
Parkallé 15
Tlf. *11.400

Tlf. *450

Tigr.: Cementindustri

KØBENHAVN K.
Rosenborggade 1
Telf. C. * 14.066

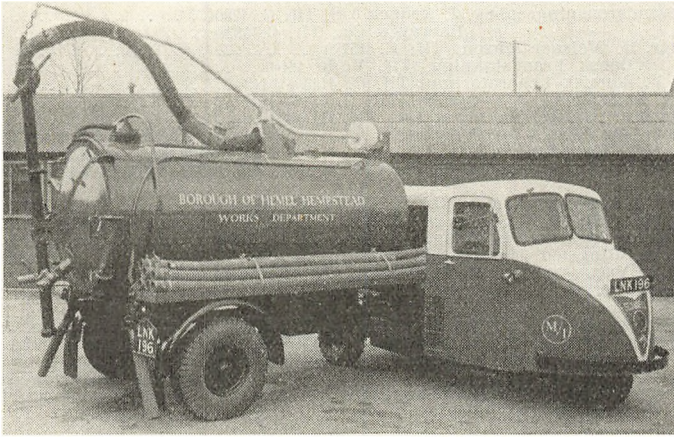

- mekaniseret transport -

Arnbak

A/S LARS ARNBÆK & CO

Civilingeniører, M. Ing. F.

BREDGADE 37 . PALÆ 2931 . KØBENHAVN K



Spildevandsrensingsanlæg, J. Krüger A/S, Tlf. C. 4726	126
— Harvey & Co., Tlf. C. 5839	567
Sprøjter, H. Melsner-Jensen, Tlf. C. 16770	8
— Dansk Brandslukning, Tlf. Vejle 1660	207
Stein, V., kemisk Laboratorium, Tlf. C. 4143—10143	124
Svamp, Midler mod, A/S Kymela, Tlf. C. 7516—7517	10
Svømmebassinanlæg, Harvey & Co., Tlf. C. 5839	567
Systemer for Skatte- og Valglist, Addressograph v. Frederik Larsen, Tlf. 6261—6291—9001	244—245
Systemer for Skatte- og Valglist, Adrema A/S, Tlf. 14672—14675	Karton 568—660
Taylorix A/S, Borgergade 16, Kbhvn. K., Tlf. C. 1488	Karton 145
Tøler, Hans A/S, V. Voldgade 100, Kbhvn. V., Tlf. C. 5180, 5280 og 15652	566
Tjærespredemaskiner, H. Melsner-Jensen, Tlf. C. 16770	8
Traktorer, Ringsted Jernstøberi, Tlf. Ringsted 48	Karton 295
Tryk- og Vacuumanlæg, Media, Kbhvn., Tlf. Gentofte 4578	39
Trælinprægning, A/S Kymela, Tlf. C. 7516—7517	10
Udskrivningsarbejder, »Adrema« A/S, Tlf. C. 14672—14675	Karton 568—569
Udskrivningsarbejder for Skattekontor, Socialkontor og Folkeregister, Addressograph v. Frederik Larsen, Tlf. 6261—6281—9001	244—245
Ulykkesforsikring, Købstadkommunernes gensidige Forsikringsforening, Tlf. C. 14788 og Rigstlf. 45	172
Vandrensingsanlæg, Nyeboe & Nissen A/S, Kbhvn., Tlf. C. 5600	40
Vandværker, Frederik Hansen, Tlf. Nora 6396 og Nora 7153	144
— Kemp & Lauritzen, Kbhvn., Tlf. C. 936	291
— J. Krüger A/S, Tlf. C. 4726	126
— K. B. Larsen, Tlf. Pale 6233	565
— G. R. Øllgaard, Tlf. Helrup 161 og 1761, Hasle 315	144
— Harvey & Co., Tlf. C. 5839	567
Vandværkskonsulent, Ingeniørfirmaet C. C. Clausen, Tlf. C. 2507	126
Varmtvandsbeholdere, A/S Ajva, Søborg, Tlf. Søborg 3801	568
Wellbach, J. S. V., Kbhvn., Tlf. C. 1220—7990	568
Vejmateriel, H. Poulsen & Co., Kbhvn., Tlf. C. 8636—4720	171
Vej-Tjære, A/S Kemisk Industri, Kbhvn., Tlf. C. 6388	Karton 217
Wistisen, Preben C., Kbhvn., Tlf. Luna 2057 og Frederikshavn Tlf. 567	564
Værktøj til Vejbygning, H. Melsner-Jensen, Tlf. C. 16770	8
Zone-Redningskorpset, Kbhvn.	Karton 294
Østifternes Kreditforening, Kbhvn., Tlf. C. 8501	162



»ZEUS« rottegift fremstilles på basis af

ANTU GIFT

100 % effektivitet sælges uden giftattest.

Hempel's Teknisk-Kemiske Fabrikker

AKTIESELSKAB

AMALIEGADE 8 . KØBENHAVN K. . C. 3842

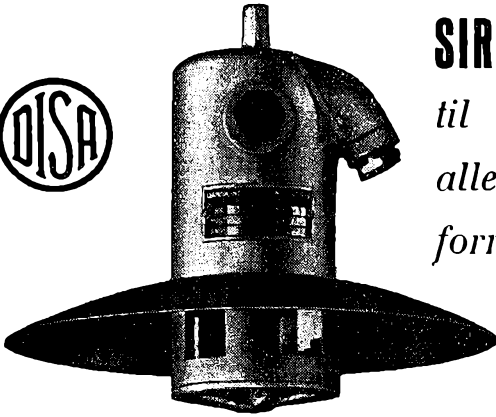

SIRENER

*til
alle
formål*

DANSK INDUSTRI SYNDIKAT A/s

Elektronik Afdelingen - Århusgade - Frihavnen - Kbh. Ø.



1951

JANUAR		FEBRUAR		MARTS		APRIL		MAJ		JUNI	
M. 1	● Nytaar	T. 1		T. 1		S. 1		Ti. 1		F. 1	
Ti. 2		F. 2		F. 2		M. 2		O. 2	S. o. 4.29 n. 19.46	L. 2	
O. 3	S. o. 8.42 n. 15.47	L. 3		L. 3		Ti. 3		T. 3	Kr. Himmf.	S. 3	
T. 4						O. 4	S. o. 5.37 n. 18.50	F. 4		M. 4	
F. 5						T. 5	●	L. 4		Ti. 5	● Grundlovsdag
L. 6	H. 3 Konger	S. 4	Pastelavn	S. 4		F. 6		F. 5	Danmarks Befrielses 1945	O. 6	S. o. 3.33
S. 7	●	M. 5		M. 5		T. 7		L. 5		T. 7	n. 20.44
M. 8		Ti. 6	● S. o. 7.56 n. 16.53	Ti. 6	● S. o. 6.50 n. 17.53	O. 7		S. 6	●	F. 8	
Ti. 9		O. 7		O. 7		M. 8		M. 7		L. 9	
O. 10	S. o. 8.38 n. 15.57	T. 8		T. 8		Ti. 10		Ti. 8	V. Dag	S. 10	
T. 11		F. 9		F. 9		O. 11	S. o. 5.20 n. 19.04	O. 9	S. o. 4.14 n. 19.59	M. 11	
F. 12		L. 10		L. 10		T. 12		T. 10		Ti. 12	● S. o. 3.29 n. 20.51
L. 13		S. 11		S. 11	Frederik IX	F. 13		F. 11		L. 12	● S. o. 3.29 n. 20.51
S. 14		M. 12		M. 12		L. 14	●	L. 12		S. 13	Valdemarsdag
M. 15	●	Ti. 13		Ti. 13		S. 15		M. 14	Pinsedag	M. 14	
Ti. 16		O. 14	● S. o. 7.41 n. 17.08	O. 14	S. o. 6.32 ● n. 18.08	M. 16		Ti. 15	● 2. Pinsedag	Ti. 15	
O. 17	S. o. 8.31 n. 16.09	T. 15		T. 15		Ti. 17		O. 16	S. o. 4.01 n. 20.12	O. 16	
T. 18		F. 16		F. 16		O. 18	S. o. 5.02 n. 19.18	T. 17		T. 17	
F. 19		L. 17		L. 17		T. 19		F. 18		F. 18	
L. 20		S. 18		S. 18	Palmesøndag	F. 20		L. 19		L. 19	
S. 21		M. 19		M. 19		L. 21	○	S. 20		S. 20	
M. 22		Ti. 20		Ti. 20		S. 22		M. 21	○	M. 21	
Ti. 23	○	O. 21	○ S. o. 7.25 n. 17.23	O. 21	{S.o.6.14n.1822 Jævndegn	Ti. 24		Ti. 22		Ti. 22	
O. 24	S. o. 8.21 n. 16.23	T. 22		T. 22	Skærtorsdag	M. 23		O. 23	S. o. 3.49 n. 20.24	O. 23	
T. 25		F. 23		F. 23	○ Langfredag	Ti. 25		T. 24		T. 24	
F. 26		L. 24		L. 24		O. 25	S. o. 4.45 n. 19.92	F. 25		F. 25	
L. 27		S. 25		S. 25	Paaskedag	T. 26		L. 26		L. 26	
S. 28		M. 26		M. 26	2. Paaskedag	F. 27	Pres. Caroline- Mathilde	S. 27	○	S. 27	
M. 29		Ti. 27		Ti. 27	{Dr. Ingrid S. o. 5.56 n. 18.36	L. 28		M. 28		M. 28	
Ti. 30		O. 28	● S. o. 7.08 n. 17.38	O. 28		S. 29		Ti. 29		Ti. 29	
O. 31	● S.o.8.09n.16.38	T. 29		T. 29		M. 30		O. 30	S. o. 3.40 n. 20.35	O. 30	
		F. 30		F. 30				T. 31		T. 31	
		L. 31		L. 31	●					L. 30	● S. o. 3.30 n. 20.55

JULI		AUGUST		SEPTEMBER		OKTOBER		NOVEMBER		DECEMBER	
S. 1		O. 1	S. o. 4.16	L. 1	●	M. 1	●	T. 1		L. 1	
M. 2		T. 2	● n. 20.15	S. 2		Ti. 2		F. 2		S. 2	
Ti. 3		F. 3		M. 3		O. 3	S. o. 6.16	L. 3		M. 3	
O. 4	● S. o. 3.35	L. 4		Ti. 4		T. 4	n. 17.40			Ti. 4	
T. 5	n. 20.52	S. 5		O. 5	S. o. 5.22	F. 5		S. 4		O. 5	● S. o. 8.22
F. 6		M. 6		T. 6	n. 18.54	L. 5		M. 5		Ti. 5	n. 15.37
L. 7		Ti. 7		F. 7		S. 7		Ti. 6	●	T. 6	
S. 8		O. 8	S. o. 4.28	L. 8	●	M. 8		O. 7	S. o. 7.29	F. 7	
M. 9		T. 9	n. 20.01	S. 9		Ti. 9		T. 8	n. 16.17	L. 8	
Ti. 10		F. 10	●	M. 10		O. 10	S. o. 6.30	F. 9		S. 9	
O. 11	S. o. 3.42	L. 11		Ti. 11		T. 11	n. 17.22	L. 10		M. 10	
T. 12	● n. 20.47	S. 12		O. 12	S. o. 5.36	F. 12		S. 11	Morten Bisp	Ti. 11	
F. 13		M. 13		T. 13	n. 18.36	L. 13		M. 12		O. 12	S. o. 8.32
L. 14		Ti. 14	{ V. J. Dag	F. 14		S. 14		Ti. 13	○	T. 13	○ n. 15.34
S. 15		O. 15	{ S. o. 4.42	L. 15	○	M. 15		O. 14	S. o. 7.43	F. 14	
M. 16		T. 16	{ n. 19.45	S. 16		Ti. 16		T. 15	n. 16.04	L. 15	
Ti. 17		F. 17	○	M. 17		O. 17	S. o. 6.44	F. 16		S. 16	
O. 18	○ S. o. 3.52	L. 18		Ti. 18		T. 18	n. 17.05	L. 17		M. 17	
T. 19	n. 20.38	S. 19		O. 19	S. o. 5.49	F. 19		S. 18		Ti. 18	
F. 20		M. 20		T. 20	n. 18.17	L. 20		M. 19		O. 19	S. o. 8.38
L. 21		Ti. 21		F. 21		S. 21		Ti. 20		T. 20	n. 15.34
S. 22		O. 22	S. o. 4.55	L. 22		M. 22		O. 21	● S. o. 7.58	F. 21	● Solhverv
M. 23		T. 23	n. 19.29	S. 23	● Jævndeg	Ti. 23		T. 22	n. 15.53	L. 22	
Ti. 24		F. 24		M. 24		O. 24	S. o. 6.59	F. 23		S. 23	Dr. Alexand.
O. 25	● S. o. 4.03	L. 25		Ti. 25		T. 25	n. 16.48	L. 24		M. 24	Juledag
T. 26	n. 20.28	S. 26		O. 26	S. o. 6.03	F. 26		S. 25		Ti. 25	12. Juledag
F. 27	Pr. Knud	M. 27		T. 27	n. 17.59	L. 27		M. 26		O. 26	18.57.23.1538
L. 28		Ti. 28		F. 28		S. 28		Ti. 27		T. 27	●
S. 29		O. 29	S. o. 5.09	L. 29		M. 29		O. 28	S. o. 8.11	F. 28	●
M. 30		T. 30	n. 19.11	S. 30		Ti. 30		T. 29	n. 15.44	L. 29	●
Ti. 31		F. 31				O. 31	S. o. 7.14	F. 30		S. 30	
							n. 16.32			M. 31	

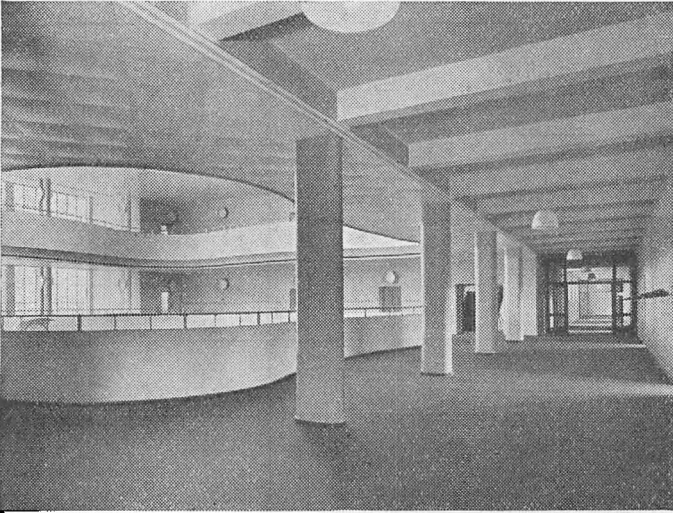

Mosegaardsskolen – Gentofte Kommune

Arkitekt Helweg Møller



DAFOLEUM
ASFALT
GULVE

A/s DANSK ASFALTFABRIK

AARHUS

C. 5582

KØBENHAVN SV

C. 16 848

ODENSE

C. 3681

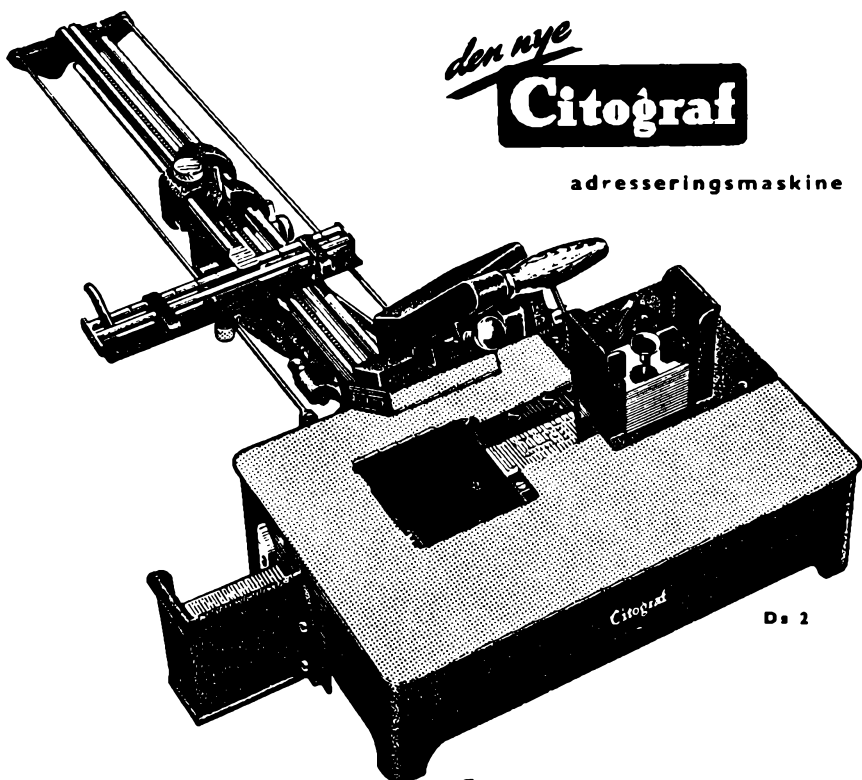

den nye
Citograf

adresseringsmaskine

Ds 2

Salgs- og servicekontorer:

København: Mikkeltbryggergade 3
Telefon: Byen 9738

Århus: Kystvej 5 . Telefon 7583

Aalborg: v. Anker Poulsen
Vesterbro 95 . Telf. 998-1300

Odense: v. E Rosenkvist
Nørregade 68 . Telefon 5808

Specialrepræsentant for mejerier:

Thor Harder, Mejeriernes forlag,
Middelgade 8, Randers . Tlf. 1338

Citograf adresseringsmaskiner findes i en række modeller — elektriske og hånddrøve

Citograf løser kommunernes forskellige opgaver, som trykning af valg og ligningslister, skattebilletter m. m.

Citograf adresseret er altid rigtigt — den en gang kontrollerede plade vil altid give et rigtigt aftryk

Citograf service, værktøed og prægeri findes over hele landet altid til Deres disposition

Send os et par ord, og vi skal — uden forbindende — give Dem nærmere oplysninger om Citograf-systemets enkeltheder.

DANSK SKRIVEMASKINEFABRIK
AFDELING FOR

Citograf

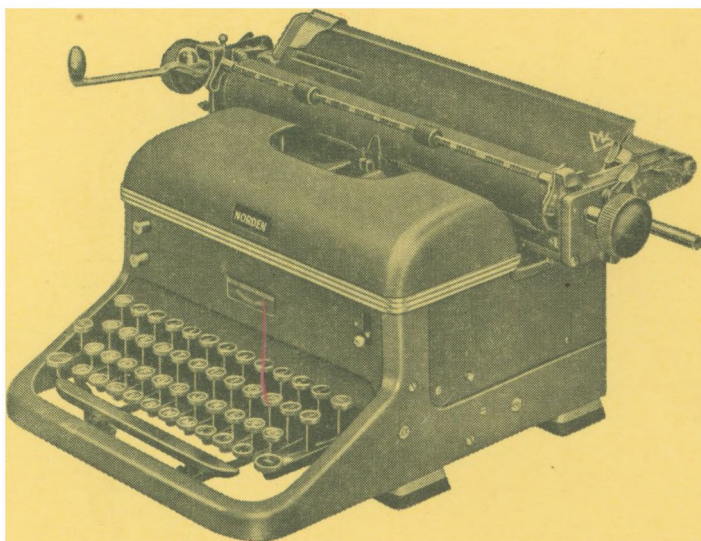

NORDEN

DEN DANSKE SKRIVEMASKINE

HALDA

DEN SVENSKA SKRIVEMASKINE

HERMES

DEN SVEJTSISKE REJSESKRIVEMASKINE

Dansk Skrivemaskinefabrik

NØRRE FARIMAGSGADE 11 . KØBENHAVN K . °C. 5758

Afdellinger i

Århus . Odense . Aalborg

Kommunernes Erindringsliste for 1951.

I Listen er de Punkter, der kun vedrører Købstæderne, betegnede med et (K), de der kun vedrører Sognekommunerne, med et (S).

Januar.

1. **Jan.** Indkomst- og Formueskatten til Staten for Oktober Kvartal 1950 forfalder til Betaling.
Tredte Rate af den fælleskommunale Indkomst- og Formueskat for 1950/51 forfalder til Betaling.
Redegørelse for Skoleforsømmelser i Oktober Kvartal 1950 forelægges Kommunalbestyrelsen.
Fortegnelse over den pr. 1. Oktober foretagne Omvurdering tilsendes umiddelbart efter 1. Januar Kommunalbestyrelserne.
2. **Jan.** Begæring om Refusion af Statskassens Andel i Lærerlønninger og Vikarudgifter for Oktober Kvartal 1950 indsendes til Skolefonden. (K).
3. **Jan.** Regnskabsoversigten over Skatter og Afgifter til Staten for December 1950 fremsendes til Amtsstuen bilagt Dokumentation vedrørende Indbetalingen af Indkomst og Formueskatten for Juli Kvartal 1950.
5. **Jan.** Sygekasserne tilsender Folkeregistret en paa Kort affattet Fortegnelse over Til- og Afgang i Kassens Medlemsbestand i den forudgaaende Maaned.
8. **Jan.** Fortegnelse over de forsikringspligtige Erhvervsdrivende indenfor Søfart og Fiskeri med de fremkomne Indsigelser indsendes til Forsikringsforbundet.
Ansøgning om Forskud paa Invaliderenten for Januar Kvartal indsendes til Direktoratet for Sygekassevæsenet.
13. **Jan.** Indberetning om Forandringer i Folkeregistret indsendes til Statistisk Departement senest den 15. Januar paa to Blanketter, omfattende henholdsvis Tiden fra 1. Oktober til 6. November 1950 og fra 7. November til 31. November 1950.
Selvangivelsesblanketter omdeles til alle paa Skattemandtalslisterne opførte Skatteydere.
Afskrift af Mandtalslisterne tilstilles Skatteraadet.
Indberetning om de for Aaret 1951 vedtagne Vejarbejder fremsendes til Amtsradet (S).
Indberetning om Arbejdsanstalter fremsendes til Amtet. (S).
15. **Jan.** Indberetning om Detailpriser indsendes til Det statistiske Departement.
Læger og Jordemødre, som har foretaget Undersøgelser i Henhold til Lov Nr. 472 af 1. Oktober 1945 om Svangerskabshygijne, indsender Kvartalsregning til Kommunalbestyrelsen ledsaget af Kontrolkortets afrevne Kuponer.
Læger, som har foretaget Undersøgelser i Henhold til Lov Nr. 236 af 30. April 1946 om Lægeundersøgelse af Børn, indsendes Kvartalsregning til Kommunalbestyrelsen ledsaget af Kontrolkortets afrevne Kuponer.

- 20. Jan.** Regnskabet eller et tilstrækkeligt Uddrag deraf vil være at offentliggøre i Trykken. (K).
 Begæringer om Refusioner og Tilskud fra Staten eller Amtsrepartitionsfonden m. m. maa, saafremt det ikke er sket enkeltvis ved de paagældende Regnskabers Afslutning, nu fremsendes (Se under Maj). (K).
- 30. Jan.** Købstadkommunernes Regnskab for 1949/50 med Revisionsbemærkninger indsendes til Indenrigsministeriet. Med Originalregnskabet skal følge 2 Eksemplarer af det trykte Regnskab. (K).
- 31. Jan.** Fortegnelse udfærdiges over de Personer, der skønnes at kunne sættes til at svare personlig Kommuneskat.
 Indberetning om borgerlige Ægteskaber i Oktober Kvartal 1950 fremsendes til Det statistiske Departement.
 Indberetning om Børneværnets Virksomhed i 1950 fremsendes til Landsnævnet for Børneforsorgen.
 Indberetning om Børnetilsynets Virksomhed i 1950 fremsendes til Overinspektøren for Børneforsorgen.
 Fristen for almindelige Skatteydere, herunder Erhvervsskatteydere, til Indlevering af Selvangivelseskemaer udløber.
 Hypotekbanken anmoder de Kommunalbestyrelser, som har overtaget Administrationen af Statsboligfondsejendomme, om inden Udgangen af Januar at fremsende Regnskab herover paa dertil indrettede Skemaer.
 Overslaget over Købstadkommunernes Indtægter og Udgifter i Aaret 1951/52 affattes. (K).
 Overslaget over Havnens Indtægter og Udgifter i Aaret 1951/52 forelægges Byraadet. (K).
 Berigtigelsen af Kommunernes økonomiske Mellemværende gennem Refusionsforbundet og endelig Afregning af Statsrefusionen vedr. sociale Udgifter i det forudgaaende Regnskabsaar skal være afsluttet ved Socialministeriets Foranledning.
 Indenrigsministeriet meddeler den enkelte Kommune Underretning om Størrelsen af det Tilskud, der tilkommer den fra Udligningsfonden.
 Skolefonden udbetaler Tilskud til Forrentning og Afbetaling af Laan i Anledning af Opførelse af nye eller Tilbygning til gamle Skolebygninger i Henhold til Skoleloven af 1937.
 Byraadene træffer i Købstadskommunerne Bestemmelse om med hvilke Promiller, der i den kommende fireaarige Periode skal foretages Opkrævning af henholdsvis Grundskyld og Ejendomsskyld til Kommunerne. (K).

Februar.

- 1. Febr.** Ligningsmyndighederne paabegynder den foreløbige Ansættelse af Indkomst- og Formueskat. Personer, hvis Selvangivelse anses for at være for lav, indkaldes med 3 Dages Varsel til personligt Møde.
- 3. Febr.** Indkomst- og Formueskatten til Staten for Oktober Kvartal 1950 forfalder til Udpantning.
 Regnskabsoversigten over Skatter og Afgifter til Staten for Januar Maaned fremsendes til Amtstuen. (K).
- 5. Febr.** Sygekasserne tilsender Folkeregistret en paa Kort affattet Fortegnelse over Til- og Afgang i Kassens Medlemsbestand i den forudgaaende Maaned.
- 9. Febr.** Vælgere, der har fast Bopæl i to eller flere Kommuner og som automatisk skal optages paa Folketingsvalglisten i den Kommune, i

hvilken han havde personligt Ophold den 1. Januar, kan forlange sig overført til Folketingsvalglisten for en af de andre Kommuner, hvori han har fast Bopæl.

Indberetning om Uddeling af Rationeringskort m. v. sker til Fordelingskontoret

- 14. Febr.** Indberetning ang. Kommunens Risiko i Henhold til Ulykkesforsikringsloven fremsendes til Arbejdsdirektoratet.

- 15. Febr.** Fristen for Indlevering af Selvangivelsesblanketter udløber for Skatteydere, herunder Erhvervsskatteydere, der fører autoriserede Handelsbøger.

Folketingsvalglisterne for Aaret 1951/52 udarbejdes i Maanedens sidste Halvdel. Paa Hovedlisten optages enhver, der foruden at opfylde de almindelige Valgretsbetingelser er født senest den 31. marts 1926 og har Bopæl i Kommunen; paa Tilløgslisten enhver, der er født i Tiden fra 1. April 1926 til 31. Marts 1927.

Sognekommunernes Overslag for Aaret 1951/52 skal være underkastet 2 Behandlinger med mindst 8 Dages Mellemlum og fremsendes umiddelbart derefter til Amtsraadet med Udtalelse, om hvorvidt Overslaget for 1950/51 kan ventes at ville holde. Kommunens Tilskud fra Udligningsfonden skal være taget til Indtægt i Overslaget. (S).

Kommuneskatteansættelsen paabegyndes.

- 21. Febr.** Folketingsvalglisternes Fremlæggelse kundgøres i de mest læste stedlige Dagblade; for Købstædernes Vedkommende tillige med Opslag paa Raadhuset og i Landkommunerne ved Opslag paa et eller flere af Sogneraadet fastsatte Steder.

Et Medlem af Byraadet vælges til at tiltræde den forestaaende Foraarsession. (K).

- 28. Febr.** Indberetning om Udgifter i Henhold til den nordiske Fattigkonvention fremsendes til Amtet.

Indberetning om Vejudgifterne til Beregning af Kommunens Andel i Motorafgiften fremsendes til Amtet. (S).

Ansøgning om Tilskud til Anskaffelse af Undervisningsmateriel til Ungdomsskoler indsendes til Undervisningsministeriet.

Marts.

- 1. Marts.** Folketingsvalglisterne fremlægges til offentligt Eftersyn fra Kl. 10 til Kl. 20.
Ansættelse af kommunal Erhvervsskat foretages.
- 3. Marts.** Regnskabsoversigten over Skatter og Afgifter til Staten for Februar fremsendes til Amtstuen. Hermed skal følge behørig Dokumentation vedrørende Indbetalingen af Ejendomsskyld og Grundskyld for 2. Halvaar 1950. (K).
- 5. Marts.** Sygekasserne tilsender Folkeregistret en paa Kort affattet Fortegnelse over Til- og Afgang i Kassens Medlemsbestand i den forudgaaende Maaned.
- 8. Marts.** Folketingsvalglisterne inddrages.
- 9. Marts.** Underretning om stedfundne Erhvervsskatteansættelser tilsendes Opholdskommunen.
- 11. Marts.** Klagefristen over Folketingsvalglisterne udløber.

- 12. Marts.** Berigtigelse af Folketingsvalglisterne skal finde Sted i Tiden fra den 12. til den 25. Marts, begge Dage inklusive. Tilsigelser skal ske med 3 Søgnedages Varsel.
- 14. Marts.** Overslaget over Havnens Indtægter og Udgifter i Aaret 1951/52 med Bilag fremsendes i 4 Eksemplarer til Ministeriet for offentlige Arbejder. (K).
- 15. Marts.** Købstadskommunernes Overslag over Indtægter og Udgifter i 1951/52 skal være underkastet 2 Behandlinger med mindst 8 Dages Mellemrum. Kommunens Tilskud fra Udligningsfonden skal være taget til Indtægt i Overslaget. (K).
Indkomst- og Formueskatten for Oktober Kvartal 1950 indbetales til Statskassen.
Tredie Rate af den fælleskommunale Indkomst- og Formueskat for 1950/51 indbetales til Statskassen ved Modregning med fjerde Rate af Udligningsfondens Tilskud for samme Regnskabsaar.
Byraadet meddeler Ligningskommissionen, hvilket Beløb der i Henhold til det vedtagne Overslag skal udskrives som personlig Kommuneskat i 1951/52. (K).
Menighedsraadene tilsender Kommunalbestyrelsen Meddelelse om de kirkelige Udgifters Størrelser i 1951/52.
Kirkeministeriet meddeler, med hvor stort et Beløb Kommunerne skal deltage i Udgifterne til Folkekirkens Lønninger.
Ansøgning om Tilskud til Anskaffelse af særligt Materiel til Aftenskoler indsendes af Købstæder til Undervisningsministeriet og af Landkommuner til Skoledirektionen.
Grundlisteudvalget foretager Valg til Nævningelisten for Aaret 1. Juli 1951—30. Juni 1952.
Arbejds- og Socialministeriet afregner 2. Rate af Forskud paa Statsrefusion vedr. sociale Udgifter i det løbende Regnskabsaar.
De kommunale Beskæftigelsesudvalg undersøger Arbejdsmulighederne i Kommunen for det kommende Halvaar.
- 26. Marts.** Afskrift af den berigtigede Folketingsvalgliste fremsendes til Formanden for Kommunalbestyrelsen paa Valgstedet.
- 31. Marts.** Den kommunale Skatteligning afsluttes, og Ligningsprocenten udregnes.
Beregning af, hvor meget den enkelte Skatteyder skal udrede i personlig Kommuneskat, Kirkeskat og Ejendomsskat foretages.
Lister udarbejdes over Ansættelsen for de skattepligtige, som ikke har indgivet Selvangivelse, samt over Ansættelsen af samtlige Aktieselskaber.
Fremlæggelsen af samtlige Skattefortegnelser kundgøres paa stedbrugelig Maade.
Selvangivelser for Kommuneskat tilsendes samtlige Aktieselskaber.
Ansøgninger om Understøttelse for Lærere i Folkeskolen til Studiebesøg ved andre Skoler indsendes gennem Skolemyndighederne til Undervisningsministeriet.
Kommunens Bidrag efter Hartkorn indbetales til Amtskolefonden. (K).
Ansøgning om Udbetaling af Tilskud til en Fortsættelsesklasse ved Folkeskolen indsendes til Skoleraadet.
Begæring om Forskud paa Refusion for Udgifterne til Tuberkulose og Udgifterne til epidemisk og venerisk Sygdom, der er medgaaet til andre Foranstaltninger end Patienters Indlæggelse paa Sygehus i Januar Kvartal kan indsendes til Indenrigsministeriet. (K).

Købstadkommunernes vedtagne Overslag for 1951/52 fremlægges efter forudgaaet Bekendtgørelse til offentligt Eftersyn og indsendes i 2 Eksemplarer til Indenrigsministeriet. (K).

Bekendtgørelse udstedes om, hvor og naar de ordentlige Byraadmøder i Regnskabsaaret 1951/52 afholdes. (K).

Andragende fra trængende Kommuner om Hjælp til Skolevæsenet Indgives til Skoleraadet (S).

Kommunalbestyrelsen antager en eller flere Mænd, til hvem indsamlede Oldenborrer kan afleveres og udsteder Bekendtgørelse herom.

Fristen for Indgivelse af Klager over Erhvervsskatteansættelsen til Ligningsmyndighederne udløber.

Opgørelse over Invaliderente- og Aldersrentebeløb, som kan anvendes til Nedbringelse af Statsliskudet ved Rentenyderes Ophold paa statsanerkendte Tuberkuloseanstalter, indsendes til Indenrigsministeriet.

Sygekassernes og Sygeforeningernes Bestyrelse tilstiller Kommunalbestyrelsen en in duplo affattet Fortegnelse over bidragydende Medlemmers Kontingentrestancer pr. 31. December 1950.

Andragende om Forskud paa Refusion i Henhold til Snekastningsloven indsendes til Ministeriet for offentlige Arbejder. (K).

April.

1. April. Skattemandtalslisterne indeholdende den foretagne Ansættelse samt de indkomne Selvangivelser fremsendes til Skatteraadet. Skatteraadet foretager snarest Beregning af Indkomst- og Formueskatten til Staten og til den fælleskommunale Udligningsfond. Meddelelse om Skatteansættelsen tilstilles de skattepligtige, hvis Selvangivelse ikke tages til Følge. Fortegnelsen over de skattepligtige, der ikke har indgivet Selvangivelse, samt over Ansættelsen af Aktieselskaber, Fortegnelsen over paalignet Kommuneskat, Kirkeskat m. m. fremlægges til offentligt Eftersyn. Hvor der benyttes Ligningsskala fremlægges denne samtidig. Indheretning om Resultatet af Skatteligningen til Brug ved Kirkeskattens Beregning fremsendes til Stiftsøvrigheden. Ligningsmyndigheden opstiller Fortegnelse over Til- og Afgang af skattepligtige i Tiden mellem Mandtalslisternes Udfyldning og 1. April. Nævningegrundlisten for 1951/52 fremlægges efter forudgaaende Kundgørelse til offentligt Eftersyn. Indkomst- og Formueskatten til Staten for Januar Kvartal forfalder til Betaling. Fjerde Rate af den fælleskommunale Indkomst- og Formueskat for 1950/51 forfalder til Betaling. Redegørelse for Skoleforsømmelser i Januar Kvartal forelægges Kommunalbestyrelsen. Bestemmelsen om udvidet Adgang til Hjælp af Invalideforsikringsfondens Midler træder i Kraft. (Jfr. Folkeforsikringsloven § 60, Stk. 1 a).
2. April. Begæring om Refusion af Statskassens Andel i Lærerlønninger og Vikarudgifter i Januar Kvartal indsendes til Skolefonden. Begæring om Refusion for Udlæg til Synsmænd ved Udpegning af Heste og Vogne til Hæren fremsendes til Amtet.
3. April. Regnskabsoversigten over Skatter og Afgifter til Staten for Marts

Maaned fremsendes til Amtstuen bilagt Dokumentation vedrørende Indbetalingen af Indkomst- og Formueskatten for Oktober Kvartal 1950.

- 5. April.** Formanden for Valgstedets Kommunalbestyrelse fremsender Indberetning til Amtmanden om de modtagne Afskrifter af Folketingsvalglisten.
Sygekasserne tilsender Folkeregistret en paa Kort affattet Fortegnelse over Till- og Afgang i Kassens Medlemsbestand i den forudgaende Maaned.
Kommunens Beskæftigelsesplan for det kommende Halvaar indsendes til Amtet (S).
- 8. April.** Ansøgning om Forskud paa Invaliderenten for April Kvartal indsendes til Direktoratet for Sygekassevæsenet.
Opgørelse over den Kommunen tilkommende Indkvarteringsgodtgørelse for 2. Halvaar 1950/51 fremsendes til Indenrigsministeriet. (K).
- 9. April.** Nævningegrundlisten inddrages.
- 10. April.** Andragende om Udbetaling af Statens Tilskud til Undervisningen i Ungdoms- og Aftenskoler indsendes til Skoleraadet.
- 13. April.** Indberetning om Ændringer i Folkeregistret i Januar Kvartal indsendes til Det statistiske Departement.
- 14. April.** Begøring om Tilskud til kommunale Efterskoler fremsendes gennem Skolekommissionen til Undervisningsministeriet.
- 15. April.** De fremlagte Skattelister inddrages.
Klagefristen til de kommunale Ligningsmyndigheder udløber.
Indberetning om Detailpriser indsendes til Det statistiske Departement.
Skattesedlen udsendes snarest muligt til hver enkelt Skatteyder med Angivelse af hylke Beløb, der skal udredes i Skatter og Afgifter til Kommunen.
Kommunens Beskæftigelsesplan for det kommende Halvaar indsendes til Beskæftigelsescentralen. (K).
Læger og Jordemødre, som har foretaget Undersøgelser i Henhold til Lov Nr. 472 af 1. Oktober 1945 om Svangerskabshygien, indsender Kvartalsregning til Kommunalbestyrelsen ledsaget af Kontrolkortets afrevne Kuponer.
Læger, som har foretaget Undersøgelser i Henhold til Lov Nr. 236 af 30. April 1946, indsender Kvartalsregning til Kommunalbestyrelsen ledsaget af Kontrolkortets afrevne Kuponer.
- 16. April.** Ligningsmyndigheden paabegynder Behandlingen af de indkomne Klager over Skatteansættelsen.
- 20. April.** Biografteatertilsynet afgiver Beretning til Kommunalbestyrelsen for det forløbne Aar.
- 30. April.** Indberetning fremsendes til Amtet om de i hele det forudgaende Regnskabsaar afholdte sociale Udgifter, som er Genstand for Statsrefusion. For Børneværnsudgifternes Vedkommende sendes Indberetningen til Landsnævnet for Børneforsorg.
Ligningsmyndighedernes Gennemgang af Klagerne over Skatteansættelsen skal være tilendebragt.
Ændringer i den oprindelige Ansættelse meddeles Skatteraadet.
Klagefristen til Skatteraadet for de Personer, der ikke har indgivet Selvangivelse, eller hvis Selvangivelse ikke er taget til Følge, udløber.
De til Aktieselskaber udleverede kommunale Selvangivelsesblanketter inddrages.

Kommuner, der anser sig berettiget til Andel i den Skat, der paalignes et Aktieselskab, gør Anmeldelse herom til vedkommende Selskabs Opholdskommune.

Indberetning om borgerlige Ægteskaber i Januar Kvartal fremsendes til Det statistiske Departement.

Ansøgninger om Statstilskud til Børne- og Lærebogsamlinger indsendes til Statens Bibliotekstilsyn.

Fortegnelsen over Af- og Tilgang af Skatteydere i Tiden mellem Mandtalslisterens Udfyldning og 1. April fremsendes til Skatteraadet. Samtidig tilstilles der de skattepligtige Selvangivelsesblanket til Opgivelse af Indkomst og Formue.

Isagift indbetales af Havnebestyrelsen til Ministeriet for Søfart og Fiskeri. (K).

Sogneraadsformandens Medhjælpssum fastsættes. (S).

Indberetning om Havnens Indtægter af Havne- og Bropenge indsendes til Ministeriet for offentlige Arbejder. (K).

Folkeregistrene udskriver en Fortegnelse over de Personer, som ikke har efterkommet deres Forpligtelse til at søge Optagelse i Sygeforsikringen.

Fortegnelse over de i Kommunen hjemmehørende unge i Alderen mellem 15 og 18 Aar tilsendes Ungdomsskolenævnet for Sognekommunernes Vedkommende til Amtsnævnet.

Begæring indsendes til Skolefonden ang. Udbetaling af Statens Tilskud til Udgifterne ved Skolelægeordningen.

Maj.

1. **Maj.** Kommunalbestyrelserne tilstiller de paa Fortegnelsen fra Sygekasserne opførte bidragydende Medlemmer Meddelelse om, at Restancen, saafremt den ikke er indbetalt inden 1 Maaned, vil blive inddrevet ved Udpantning.
Endelig Beregning af Statens Tilskud til og Anmodning om Udbetaling af Restbeløbet af Statstilskudet til Ungdomsskolen for Regnskabsaaret 1950/51 indsendes til Skoleraadet.
2. **Maj.** Lærer- og Børnebogssamlingernes Regnskaber indsendes til Kommunalbestyrelsen, der lader dem revidere sammen med Kommuneregnskabet.
3. **Maj.** Indkomst- og Formueskatten til Staten for Januar Kvartal forfalder til Udpantning.
Regnskabsoversigten over Skatter og Afgifter til Staten for April Maaned fremsendes til Amtstuen. (K).
5. **Maj.** Sygekasserne tilsender Folkeregistret en paa Kort affattet Fortegnelse over Til- og Afgang i Kassens Medlemsbestand i den forudgaaende Maaned.
6. **Maj.** Regnskabsafslutningen for Aaret 1950/51 paabegyndes. (K).
Refusionsregnskaberne afsluttes saa hurtigt som muligt, revideres og fremsendes til den betalingspligtige Myndighed. (K).
Regnskabet over Udgifter til Bekæmpelse af Sygelighed og Dødelighed blandt Børn i det første Leveaar til Indenrigsministeriet.
Regnskabet vedr. Tilskud til Nedsættelse af Huslejen for mindrebemlede, børnerige Familier til Indenrigsministeriet.
Regnskaberne over Udgifterne til epidemisk eller smitsom Sygdom,

Tuberkulose og venerisk Sygdom fraregnet Patienters Sygehusbehandling samt Vaccination mod Difteri til Indenrigsministeriet. (K).

Regnskaberne over Udgifterne til Jordemødre og til Desinfektion til Indenrigsministeriet (K).

Regnskabet over Udgifter til Maskintilsyn til Socialministeriet. (K).

Regnskabet over Udgifter til Sikring af Vejkryds til Ministeriet for offentlige Arbejder.

Regnskaberne over Udgifter til smitsomme Sygdomme hos Husdyrene, til Udryddelse af Oksebremselarven, til Bekæmpelse af smitsomme Plantesygdomme, Skadedyr og Raager og til Desinfektion (Halvdelen) til Amtsrepartitionsfonden. (K).

Regnskabet over beneficerede Sager til Amtet.

Udgifterne ved Amtsarbejdsanvisningskontorenes Virksomhed opgøres og fordeles. (K).

Befordringsudgifter til fjernere liggende Sygehuse opgøres og fordeles mellem Kommunen, Amtskommunen og vedkommende Sygekasse.

Regnskabet over de af Kommunen forskudsvis afholdte Udgifter i Henhold til Lov Nr. 472 af 1. Oktober 1945 om Svangerskabshygigje til Indenrigsministeriet.

Regnskabet over Udgifterne til Lægeundersøgelse af ikke skolepligtige Børn i Henhold til Lov Nr. 236 af 30. April 1946 til Sundhedsstyrelsen.

- 8. Maj.** Fristen for Indgivelse af Klager til Skatteraadet over Ligningskommissionens Afgørelse vedrørende Statskat udløber.
- 12. Maj.** Krav om Refusion fremsendes til den retlige Opholdskommune.
- 14. Maj.** Fristen for Indgivelse af Klager til Overligningskommissionen over Ligningskommissionens Afgørelse vedrørende Kommuneskat udløber.
- Ansøgninger om Statstilskud til Biblioteker indsendes til Statens Bibliotekstilsyn.
- 15. Maj.** De til Tilflyttere i Tiden fra Skatteansættelsens Begyndelse og indtil 1. April udsendte Selvangivelser Inddrages og foreløbig Ansættelse af Indkomst- og Formueskat forlægges.
- Eftersynet med Hensyn til Udryddelse af Oksebremselarven iværksættes.
- Fristen for Indgivelse af Ansøgninger om dansk Indfødsret til vedkommende Politikontor udløber.
- 21. Maj.** Indberetning vedrørende den kommunale Beskatning i Sognekommunerne Indsendes til Amtet. (S).
- 28. Maj.** Kommunal Selskabsskat ansættes.
- 31. Maj.** Begæring om Refusion for Maskintilsyn fremsendes til Amtet. (S). Folkeregistret udsender Paamindelse til Personer, som ikke har opfyldt deres Forpligtelse med Hensyn til at være optaget som Medlem af Sygeforsikringen, og fremsender samtidig den opstillede Fortegnelse til Kommunalbestyrelsen med Henblik paa Paalæggelse af den herfor fastsatte Ydelse.
- Indberetning vedrørende den kommunale Beskatning i Købstadskommunerne indsendes til Indenrigsministeriet. (K).
- Ligningsmyndigheden meddeler Svar paa indgivne Klager over Erhvervs-katteansættelse.
- Indberetning vedr. Udskrivning af Ejendomsskatter til Staten og den fælleskommunale Udligningsfond samt Grundstigningsskyld indsendes til Amtet. (S).

Opgørelse over Udgifterne til Snekastning ved lejet Arbejdskraft paa de indenfor Byens Grænser beliggende Landevejsstrækninger, Landevejs-gader og Biveje i det foregaaende Regnskabsaar indsendes med Henblik paa Refusion til Ministeriet for offentlige Arbejder. (K).
Paa Grundlag af de fra Skatteraadet modtagne Lister foretages Udskrivning af Skattesedler vedrørende Indkomst- og Formueskat til Staten og den fælleskommunale Udligningsfond.

Juni.

1. Juni. Havnens Regnskab for Aaret 1950/51 underkastes en kritisk Revision. (K).
Udpantning for Sygekasserestancer foretages.
3. Juni. Regnskabsoversigten over Skatter og Afgifter til Staten for Maj Maaned fremsendes til Amtstuen. (K).
5. Juni. Sygekasserne tilsender Folkeregistret en paa Kort affattet Fortegnelse over Til- og Afgang i Kassens Medlemsbestand i den forudgaaende Maaned.
9. Juni. Indberetning om Uddeling af Rationeringskort m. m. sker til Fordelingskontoret.
10. Juni. De Kommunalbestyrelser, der falder ind under Ordningen, og som har underkastet sig de fastsatte Betalingsvilkkaar, kan hos Statsbanerne rekvirere det nødvendige Antal Billetter til gratis Befordring af ubemidlede Feriebørn.
15. Juni. Indkomst- og Formueskatten for Januar Kvartal indbetales til Statskassen.
Fjerde Rate af den fælleskommunale Indkomst- og Formueskat for 1950/51 indbetales til Statskassen ved Modregning med første Rate af Udligningsfondens Tilskud for 1951/52.
Den dertil udsete Dyr læge tilsender Kommunalbestyrelserne i Jylland og for de Kommuner paa Øerne, hvor det er særligt fastsat, Meddelelse om Resultatet af 2. Eftersyn vedrørende Udryddelse af Oksebremse-larven.
Arbejds- og Socialministeriet afregner 3. Rate af Forskud paa Statsrefusion vedr. sociale Udgifter i det forudgaaende Regnskabsaar.
30. Juni. Indbetaling skal finde Sted til Statskassen for den løbende Termin af Ejendomsskyld, Grundskyld og Grundstigningsskyld, Jernbaneskyld, Rangskat og Ydelser til Tlendebanken.
Klægefristen for kommunal Selskabsskat udløber.
Listen over den foretagne Ansættelse af Tilflyttere fremsendes til Skatteraadet.
Fristen for Indgivelse af Ansøgning om Grundforbedringslaan udløber.
Modtagelsen af indsamlede Oldenborrer slutter.
Indberetning fremsendes til Amtet angaaende Kautionsforpligtelser vedrørende Grundforbedringsarbejder.
Begæring om Forskud paa Refusion for Udgifterne til Tuberkulose og Udgifterne til epidemisk og venerisk Sygdom, der er medgaaet til andre Foranstaltninger end Patienters Indlæggelse paa Sygehus i April Kvartal kan indgives til Indenrigsministeriet. (K).
Fristen for Indgivelse af Klager over Ligningsmyndighedens Afgørelse af Erhvervsskatteansættelser udløber.
Kommunalbestyrelsen tilsender de Personer, som trods Paamindelse ikke

har efterkommet deres Forpligtelse til at søge Optagelse i Sygeforsikringen, Meddelelse om, at der er paalagt dem en Ydelse paa 13 Kr.

Juli.

1. **Juli.** Fristen for Indsendelse af Andragende i Henhold til Jordlovene af 4. Oktober 1919 udløber.
Indberetning om Resultatet af Oksebremselarvens Udryddelse fremsendes til Amtet.
Indkomst- og Formueskatten til Staten for April Kvartal forfalder til Betaling.
Første Rate af den fælleskommunale Indkomst- og Formueskat for 1951/52 forfalder til Betaling.
Redegørelse for Skoleforsømmelser i April Kvartal forelægges Kommunalbestyrelsen.
Restancelisten for Sygekassebidrag tilbagesendes Sygekassen med Angivelse af det ved Inddrivelsen opnaaede Resultat.
2. **Juli.** Begøring om Refusion af Statskassens Andel i Lærertilskud samt Vikarudgifter i April Kvartal fremsendes til Skolefonden. (K).
3. **Juli.** Regnskabsoversigten over Skatter og Afgifter til Staten for Juni Maaned fremsendes til Amtstuen bilagt Dokumentation vedrørende Indbetalingen af Indkomst- og Formueskatten for Januar Kvartal. (K).
5. **Juli.** Sygekasserne tilsender Folkeregistret en paa Kort affattet Fortegnelse over Til- og Afgang i Kassens Medlemsbestand i den forudgaaende Maaned.
8. **Juli.** Ansøgning om Forskud paa Invaliderenten i Juli Kvartal indsendes til Direktoratet for Sygekassevæsenet.
13. **Juli.** Indberetning om Ændringer i Folkeregistret i April Kvartal fremsendes til Det statistiske Departement.
14. **Juli.** Andragender i Henhold til Jordlovene af 4. Oktober 1919 indsendes til Formanden for Husmandsbrugskommissionen.
Andragender om Grundforbedringslaan indsendes til Amsraadet.
15. **Juli.** Indberetning om Detailpriser fremsendes til Det statistiske Departement.
Læger og Jordemødre, som har foretaget Undersøgelser i Henhold til Lov Nr. 472 af 1. Oktober 1945 om Svangerskabshygien, indsender Kvartalsregning til Kommunalbestyrelsen ledsaget af Kontrolkortets afrevne Kuponer.
Læger, som har foretaget Undersøgelser i Henhold til Lov Nr. 236 af 30. April 1946, indsender Kvartalsregning til Kommunalbestyrelsen ledsaget af Kontrolkortets afrevne Kuponer.
31. **Juli.** Fristen for Indgivelse af Ansøgninger om Statslaan til Husmandsbrug og Arbejderboliger paa Landet udløber.
Indberetning om borgerlige Ægteskaber i April Kvartal fremsendes til Det statistiske Departement.
Sognekommunernes Regnskab afsluttes og afgives til Revision. (S).
Indberetning om de Foranstaltninger, som er truffet i Kommunen angaaende Rotteudryddelse, indsendes til Indenrigsministeriets Konsulent.
Kommuner, der har faaet godkendt en Skoleplan for Ungdomsskolen, indsender til Undervisningsministeriet, for Landkommunernes Vedkommende gennem Amts-Ungdomsnævnet, Indberetning om Skoler og Hold,

der er planlagt oprettet i det følgende Aar.

Ansøgning om Tilskud til private, ikke eksamensberettigede Skoler indsendes til Undervisningsministeriet.

Oversigt over Havnens Indtægter og Udgifter samt dens Formue og Gæld indsendes i 3 Eksemplarer til det Statistiske Departement. (K).

August.

1. **Aug.** Afkrævning og Udpantning for ikke betalte Sygekasseydelse foretages.
3. **Aug.** Indkomst- og Formueskatten til Staten for April Kvartal forfalder til Udpantning.
Regnskabsoversigten over Skatter og Afgifter til Staten for Jull Maaned fremsendes til Amtstuen. (K).
5. **Aug.** Sygekasserne tilsender Folkeregistret en paa Kort affattet Fortegnelse over Til- og Afgang i Kassens Medlemsbestand i den forudgaaende Maaned.
14. **Aug.** Ansøgninger om Statslaan til Husmandsbrug og til Arbejderboliger paa Landet indsendes til Formanden for Husmandsbrugskommissionen.
Skattelisten over Formueskatten til Staten af indenlandske Dødsboer skal være tilstillet Kommunalbestyrelsen eller Amtstuen.
31. **Aug.** Købstadskommunernes Regnskab for Aaret 1950/51 aflægges inden Udgangen af August og fremlægges til offentligt Eftersyn. (K).
De reviderede og deciderede Poster i Kommunens Regnskab for 1950/51 vedrørende den offentlige Forsorg samt Aldersrente og Invaliderente m. m., som er Genstand for Statsrefusion eller mellemkommunal Refusion, indsendes i Afskrift med tilhørende Bilag til Amtet. Samtidig hermed følger de Oplysninger, der er nødvendige for at bedømme Grundlaget, hvorpaa Fordelingen af Udgifterne mellem Landets Kommuner skal finde Sted.
Opgørelserne affattes løvrigt ved Udfærdigelse af følgende Skemaer:
Regnskabsuddrag vedr. Statsrefusion.
Regnskabsuddrag vedr. mellemkommunal Refusion og Tilskud fra den fælleskommunale Udligningsfond.
Fortegnelse over Forsorgsudgifter.
Fortegnelse over Underholdsbidrag.
Fortegnelse over Børneværnsudgifter.
Fortegnelse over Aldersrente.
Fortegnelse over Invaliderente.
Fortegnelse over Bidrag vedr. Særforsorg.
Fortegnelse over Opholdskommunerefusionen.
Statistisk Indberetning.
Den paabudte Andel af Efterbetalingen af for lidt erlagt Kommuneskat m. v. i Regnskabsaaret 1950/51 indbetales til Nationalbanken.
Havnens Regnskab for Aaret 1950/51 aflægges og overgives til den i Regnskabsreglementet fastsatte Revision. (K).

September.

1. **Sept.** Der træffes Bestemmelse ang. Tidspunktet for Udbetaling af Brændselshjælp til Alders- og Invaliderentemodtagere indenfor Tidsrummet 1. September-28. Februar.

Indberetning om de i Kommunen værende Invalidere modtageres Forhold skal foretages til Invalidforsikringsretten. Gælder kun Landkommunerne i Præstø, Bornholm, Maribo og Svendborg Amter. (S).

- 3. Sept.** Regnskabsoversigten over Skatter og Afgifter til Staten for August Maaned fremsendes til Amtstuen. Hermed skal følge behørig Dokumentation vedrørende Optræningen og Indbetalingen af Ejendomsskyld, Grundskyld og Grundstigningskyld til Staten for 1. Halvaar 1951. (K).
- 5. Sept.** Sygekasserne tilsender Folkeregistret en paa Kort affattet Fortegnelse over Til- og Afgang i Kassens Medlemsbestand i den forudgaaende Maaned.
- 15. Sept.** Indkomst- og Formueskatten for April Kvartal indbetales til Statskassen.
Første Rate af den fælleskommunale Indkomst- og Formueskat for 1951/52 indbetales til Statskassen ved Modregning med anden Rate af Udligningsfondens Tilskud for samme Regnskabsaar.
Købstadkommunernes Regnskab for 1950/51 inddrages og overgives de kommunale Revisorer. (K).
Arbejds- og Socialministeriet afregner 4. Rate af Forskud paa Statsrefusion vedr. sociale Udgifter i det forudgaaende Regnskabsaar.
Revisionen af Sognekommunernes Regnskab afsluttes. (S).
Sognekommunernes Regnskab fremlægges til offentligt Eftersyn. (S).
De kommunale Beskæftigelsesudvalg undersøger Arbejdsmulighederne i Kommunen for det kommende Halvaar.
- 30. Sept.** Snekastningslister udarbejdes og Kundgørelse om deres Fremlæggelse til offentligt Eftersyn udstedes. (S).
Oversigt over Motorskattens Anvendelse i det forløbne Aar indsendes til Ministeriet for offentlige Arbejder. (K).
Kommuneskat af Aktieselskaber opkræves.
Andragender om Udlaan til Kommuner til videre Udlaan til Opdyrkning af Hede- og Moselodder indsendes til Landbrugsministeriet.
Sognekommunernes Regnskab inddrages. (S).
Indberetning foretages til Undervisningsministeriet angaaende Fribefordring ved Ferlerejser for ubemidlede Børn.
Begøring om Forskud paa Refusion for Udgifterne til Tuberkulose og Udgifterne til epidemisk og venerisk Sygdom, der er medgaaet til andre Foranstaltninger end Patienters Indlæggelse paa Sygehus i Juli Kvartal kan indgives til Indenrigsministeriet. (K).
Opgørelse over Invalide- og Aldersrentebeholdning, som kan anvendes til Nedbringelse af Statstilskudet ved Rentnyderes Ophold paa statsanerkendte Tuberkuloseanstalter, indsendes til Indenrigsministeriet.
Indberetning om Udgifterne til Sygehus- og Skolevæsenet 1950/51 til Beregning af Udligningsfondens Tilskud 1952/53 fremsendes paa de foreskrevne Skemaer til Indenrigsministeriet.
Bestemmelse angaaende en Forhøjelse af Hundeskatten med Virkning fra 1. Januar 1952 skal træffes inden Udgangen af September.

Oktober.

- 1. Oktbr.** Restancer vedrørende Kommuneskat af Aktieselskaber inddrives ved Udpantning.
Snekastningslisten fremlægges til offentligt Eftersyn. (S).

Indkomst- og Formueskatten til Staten for Juli Kvartal forfalder til Betaling.

Anden Rate af den fælleskommunale Indkomst- og Formueskat for 1951/52 forfalder til Betaling.

Redegørelse for Skoleforsømmelser i Juli Kvartal forelægges Kommunalbestyrelsen.

Fortegnelsen vedrørende paalagte Sygekasseydelse tilbagesendes Folkeregistret til Notering.

Bekendtgørelse indrykkes ang. Adgang for Børn og Unge under 18 Aar til vederlagsfri Vaccination mod Difteri.

2. Oktbr. Begæring om Refusion af Statskassens Andel i Lærerlønninger samt Vikarudgifter i Juli Kvartal indsendes til Skolefonden. (K).
Opgørelse over den Kommune tilkommende Indkvarteringsgodtgørelse for 1. Halvaar 1951/52 fremsendes til Indenrigsministeriet. (K).
Fortegnelse udarbejdes over Til- og Afgang af skattepligtige for Tiden mellem 1. April og 1. Oktober.
3. Oktbr. Regnskabsoversigten over Skatter og Afgifter til Staten i September Maaned fremsendes til Amtstuen bilagt med Dokumentation vedrørende indbetaling af Indkomst- og Formueskatten for April Kvartal. (K).
5. Oktbr. Sygekasserne tilsender Folkeregistret en paa Kort affattet Fortegnelse over Til- og Afgang i Kassens Medlemsbestand i den forudgaaende Maaned.
Kommunens Beskæftigelsesplan for det kommende Halvaar indsendes til Amtet. (S).
7. Oktbr. Snekastningslisten inddrages. (S).
8. Oktbr. Ansøgning om Forskud paa Invallderenten for Oktober Kvartal indsendes til Direktoratet for Sygekassevæsenet.
9. Oktbr. Indberetning om Uddeling af Rationeringskort m. m. til For-delingskontoret.
13. Oktbr. Indberetning om Ændringer i Folkeregistret i Juli Kvartal fremsendes til Det statistiske Departement.
15. Oktbr. Indberetning om Detailpriser fremsendes til Det statistiske Departement.
Fristen for Indgivelse af Klager over Snekastningslisten udløber. (S).
Kommunens Beskæftigelsesplan for det kommende Halvaar indsendes til Beskæftigelsescentralen (K).
Læger og Jordemødre, som har foretaget Undersøgelser i Henhold til Lov Nr. 472 af 1. Oktober 1945 om Svangerskabshygge, indsender Kvartalsregning til Kommunalbestyrelsen ledsaget af Kontrolkortets afrevne Kuponer.
Læger, der har foretaget Undersøgelser i Henhold til Lov Nr. 236 af 30. April 1946 indsender Kvartalsregning til Kommunalbestyrelsen ledsaget af Kontrolkortets afrevne Kuponer.
25. Oktbr. Bekendtgørelse udstedes om Undervisningspligtens Indtræden.
31. Oktbr. Fortegnelsen over Af- og Tilgang af skattepligtige for Tiden mellem 1. April og 1. Oktober fremsendes til Skatteraadet.
Samtidig tilstilles der de skattepligtige Selvangivelsesblanketter til Opgivelse af Indkomst og Formue.
Bidrag til Amtsfonden indbetales. (S).
Isafgift indbetales af Havnebestyrelsen til Ministeriet for Søfart og Fiskeri (K).

Indberetning om borgerlige Ægteskaber i Juli Kvartal fremsendes til Det statistiske Departement.

Sognekommunernes Regnskab fremsendes med Bilag og Revisorernes Bemærkninger til Amtsrådet. (S).

Regnskabsoversigten for Aaret 1950/51 affattet paa det af Det statistiske Departement foreskrevne Skema indsendes til Amtet. (S).

Indsamlingen af Oldenborrer afsluttes.

Indberetning fremsendes til Amtet over de i det første Halvaar af Regnskabsaaret afholdte sociale Udgifter, som er Genstand for Statsrefusion. For Børneværnsudgifternes Vedkommende sendes Indberetning til Landsnævnet for Børneforsorg.

November.

1. **Novbr.** Købstadkommunernes Regnskab for Aaret 1950/51 forelægges, saa snart Revisionsarbejdet er afsluttet, med eventuelle Revisionsantegnelser og disses Besvarelse Byrådet til Paakendelse. (K).
Havnens Regnskab for Aaret 1950/51 forelægges, saa snart Revisionsarbejdet er afsluttet, med eventuelle Revisionsantegnelser og disses Besvarelse Byrådet til Paakendelse. (K).
Indkomstskat af kooperative Virksomheder samt Formueskat til Staten af indenlandske Dødsboer forfalder til Betaling med Aarsbeløbet.
3. **Novbr.** Indkomst- og Formueskatten til Staten for Juli Kvartal forfalder til Udpantning.
Regnskabsoversigten over Skatter og Afgifter til Staten for Oktober Maaned fremsendes til Amtstuen (K).
5. **Novbr.** Mandtalslister kan udsendes til Kontrol af Folkeregistret og til Benyttelse ved Skatteligningen.
Skemaer til Optagelse af Huslejestatistik uddeles i de Kommuner, hvor det er paabudt.
Sygekasserne tilsender Folkeregistret en paa Kort affattet Fortegnelse over Til- og Afgang i Kassens Medlemsbestand i den forudgaaende Maaned.
6. **Novbr.** Skatteligningen for det kommende Aar forberedes ved Udskrivning af de paabudte Skattemandtalslister.
14. **Novbr.** Ansøgninger om Tilskud til Tørveproduktionen indsendes eventuelt til Landbrugsministeriet.
15. **Novbr.** De til Tilflytterne udsendte Selvangivelsesblanketter inddrages og foreløbig Ansættelse af Indkomst og Formue foretages.
21. **Novbr.** Fortegnelse udfærdiges over de i Henhold til Ulykkesforsikringslovens § 58 forsikringspligtige Erhvervsdrivende Indenfor Søfart, Fiskeri m. m.
30. **Novbr.** Regnskabsoversigten for Aaret 1950/51 fremsendes for Købstæder med under 10.000 Indbyggere til Det statistiske Departement. (K).
For at der kan opnaas Tilskud til Aftenskoleundervisning, maa Skoleplanen indsendes til Skoledirektionen.
Regnskabet over de indsamlede Oldenborrer og Oldenborrelarver og de med Indsamlingen forbundne Udgifter indsendes til Amtet.
Efter Anmeldelse af den paagældende Ejer, som skal være sket senest 14 Dage efter Byggeforetagendet Paabegyndelse, skal der for de Ejendommens Vedkommende, som er paabegyndt i Tiden fra 1. Oktober 1950

—30. September 1951 inden Udgangen af November være opstillet en Grundliste som Grundlag for Skattelempelse i Henhold til Boligloven.

December.

- 1. Decbr.** Ligningsarbejdet fortsættes ved Udskrivning af Lister over alle Personer, Dødsboer, Selskaber og Foreninger, der skal sættes i Skat til Kommunen. Spørgeskemaer til Arbejdsgivere udsendes. Fortegnelsen over de i Henhold til Ulykkesforsikringslovens § 58 forsikringspligtige Erhvervsdrivende indenfor Søfart, Fiskeri m. m. fremlægges til offentligt Eftersyn. Beklædningshjælp til Alders- og Invaliderentemodtagere udbetales samtidig med Renten for December Maaned. Beslutning om Adgang for 6 aarige Børns Deltagelse i Undervisningen træffes for eet Aar ad Gangen mindst 3 Maaneder forinden Skoleaarets Begyndelse. Indberetning for $\frac{1}{6}$ af de i Købstadkommunerne værende Invaliderentemodtagere skal inden Aarets Udgang være foretaget til Invalideforsikringsretten. (K).
- 3. Decbr.** Efter endt Revision af Folkeregistret fremsendes til Det statistiske Departement Indberetning om opdukkede og forsvundne Personer. Valg af et Medlem til Landstingsvalgbestyrelsen skal for den største Købstad i hver af Valgkredsens Amtsrads kredse foretages for det kommende Aar. (K). Regnskabsoversigten over Skatter og Afgifter til Staten for November Maaned fremsendes til Amtstuen. (K).
- 5. Decbr.** Sygekasserne tilsender Folkeregistret en paa Kort affattet Fortegnelse over Til- og Afgang i Kassens Medlemsbestand i den forudgaaende Maaned.
- 9. Decbr.** Indberetning om Havnen fremsendes i 3 Eksemplarer til Ministeriet for offentlige Arbejder. (K).
- 14. Decbr.** De kommunale Revisorer tilbageleverer efter stedfunden Revision Købstadkommunernes Regnskab for 1950/51. (K).
- 15. Decbr.** Indkomst- og Formueskatten for Juli Kvartal indbetales til Statskassen. Indkomstskat til Staten af kooperative Virksomheder samt Formueskat til Staten af indenlandske Dødsboer for hele Aaret indbetales til Statskassen. Anden Rate af den fælleskommunale Indkomst- og Formueskat for 1951/52 indbetales til Statskassen ved Modregning med tredie Rate af Udligningsfondens Tilskud for samme Regnskabsaar. Fortegnelse over de forsikringspligtige Erhvervsdrivende indenfor Søfart, Fiskeri m. m. inddrages. Arbejds- og Socialministeriet afregner 1. Rate af Forskud paa Statsrefusion vedr. sociale Udgifter i det løbende Regnskabsaar.
- 27. Decbr.** Begøring om Tilskud til Forrentning og Afdrag paa gamle Byggelaan til Skolevæsenet maa indsendes til Skolefonden.
- 31. Decbr.** Listen over den foretagne Ansættelse af Tilflyttere fremsendes til Skatteraadet. Indberetning for 1951 om nyoprettede Landejendomme indsendes til Landbrugsministeriet.

Indbetaling skal finde Sted til Statskassen for den løbende Termin af Ejendomsskyld, Grundskyld og Grundstigningsskyld, Jernbaneskyld, Rangskat og Ydelser til Tiendebanken.

Skemaer om Huslejestatistik indsendes til Det statistiske Departement. Begæring om Forskud paa Udgifterne til Tuberkulose og til Udgifterne til epidemisk og venerisk Sygdom, der er medgaaet til andre Foranstaltninger end Patienters Indlæggelse paa Sygehus i Oktober Kvartal kan indsendes til Indenrigsministeriet. (K).

Regnskabsoversigten for Aaret 1950/51 fremsendes af Købstæder med over 10.000 Indbyggere til Det statistiske Departement. (K).

Overslaget over Havnens Indtægter og Udgifter fra 1952/53 afleveres til Byraadet. (K).

Ansøgning om Tilskud fra Vejfonden til Udførelse af særlige Vejarbejder indsendes til Ministeriet for offentlige Arbejder.

Sognekommunernes Overslæg for Aaret 1952/53 affattes. (S).

Beslutning om Fastsættelse af Grundskyld- og Ejendomsskyldpromillen for det kommende Regnskabsaar træffes samtidig. (S).

Socialministeren tilsender Kommunerne Meddelelse om Resultatet af den mellemkommunale Refusionsfordeling vedrørende Udgifterne til offentlig Forsorg, Aldersrente og Invaliderente.

Fortegnelse over de siden Indberetningen i Juli indbetalte Sygekassebidrag tilstilles Sygekassen.

Ansøgning om Andel i det Beløb, der er stillet til Raadighed til Rotteudryddelse, indsendes til Indenrigsministeriet bllagt med Beretning og Regnskab vedrørende de i det paagældende Regnskabsaar truffne Foranstaltninger.

ANALYSER

Bakteriologiske & kemiske undersøgelser

Specialitet: undersøgelse af mælk og vand.

Statsautoriseret til at foretage kemiske undersøgelser af mejeriprodukter og af foder- og gødningsstoffer samt grundforbedringsmidler. Ansvarlig i henhold til autorisationen: mejeribrugskandidat J. A. Hvirgeltoft.

DANSK MEJERILABORATORIUM A/s

Jyllandsvej 22
København F.



Tlf. Fasan 1148*
Grundlagt 1925

LYNGBYVEJ 346

MEDIA

GENTOFTE 4578

KØBENHAVN

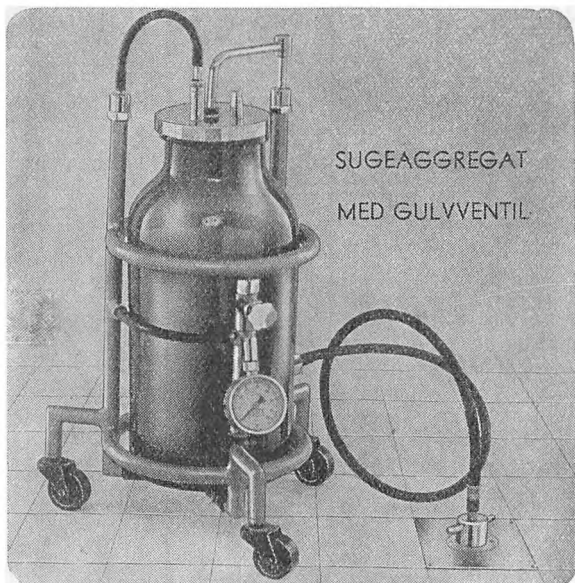

SUGEAGGREGAT
MED GULVVENTIL

CENTRAL TRYK- OG VACUUMANLÆG TIL:
 afsugning og forstøvning på operationsstuer,
 empyem- og penicillinbehandling på sygestuer,
 otologiske behandlingspladser og Inhalatorer.

TRANSPORTABLE VACUUMAGGREGATER
CENTRAL ILTANLÆG
TRANSPORTABLE ILTAPPARATER
OPERATIONS- OG UNDERSØGELSESLAMPER
ELEKTROMEDICINSKE APPARATER
ELEKTROOPTISKE INSTRUMENTER

NYEBOE & NISSEN $\frac{A}{S}$

INGENIØRFORRETNING & MASKINFABRIK

Tlf. Central 5600

Tlgr.-Adr.: Mibnyeboe

Vesterbrogade 123



København V.

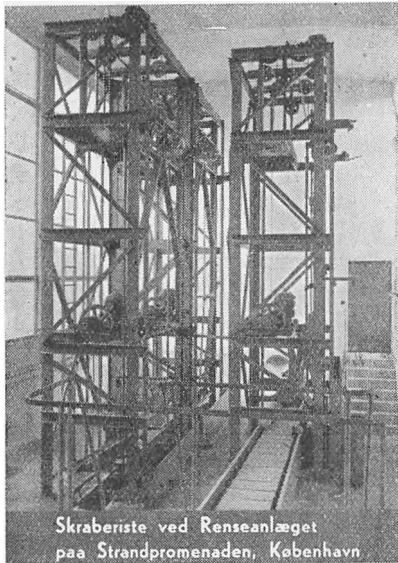

Skraberiste ved Renseanlægget
paa Strandpromenaden, København

MEKANISKE VANDRENSNINGSANLÆG



Det gamle Raad- og Domhus i København.

Alfabetisk Lovregister for Kommunerne.

à jour til 1. Oktober 1950 for saavidt angaar de vigtigste Bestemmelser.

Der angives her de vigtigste Lovbestemmelser m. v., som kan antages at komme i Betragtning for Kommunerne, idet der dog endvidere er medtaget en Del Bestemmelser af mere almindelig Interesse.

Den særlige Lovgivning for enkelte Landsdele (f. Eks. Sønderjylland, Bornholm, Færøerne) og Lovbestemmelser for en enkelt Kommune (f. Eks. København) er kun medtaget i Tilfælde, hvor de paagældende Bestemmelser kan være af Betydning for de øvrige Kommuner eller er af mere almindelig Interesse.

Ved de Emner, hvor det ikke støder paa praktiske Vanskeligheder, er det oplyst, under hvilket Kontor i Centraladministrationen de væsentligste af de anførte Lovbestemmelser sorterer i den paagældende Henseende, idet der dog ved enkelte Emner, hvor Lovene henhører under forskellige Kontorer, er angivet Undtagelser fra den umiddelbart efter Emnet angivne Hovedregel, der altsaa gælder, hvor intet særligt er anført ved den paagældende Lov.

Stoffets Tilrettelæggelse søges stadig forbedret, navnlig ved i stædse stigende Omfang at oprette nye Rubra og ved yderligere Anvendelse af de saakaldte »Henvisningsrubra«, d. v. s. Overskrifter i Alfabetordenen, der henviser til det Ledeord, under hvilket paagældende Emne er behandlet.

Ved Udarbejdelsen er navnlig benyttet Realregistret til Love og Anordninger, Dansk Lovleksikon, Kongeriget Danmarks Love, Dansk Lovregister samt Oversigt over de vigtigste gældende Love og administrative Bestemmelser vedrørende Sociallovgivningen.

Vigtigste Forkortelser:

Afd.=Afdeling.	Kap.=Kapitel.
An.=Anordning.	Kundg.=Kundgørelse.
Art.=Artikel.	L.=Lov.
B.=Bekendtgørelse.	Lovan.=Lovanordning.
Dekl.=Deklaration.	Lovb.=Lovbekendtgørelse.
Dep.=Departement.	Midl.=Midlertidig.
Dir.=Direktorat.	Min.=Ministerium.
D.L.=Dansk Lov af	Min.Tid.=Ministerlaltidende.
15. April 1683.	Pl.=Plakat.
f.=for.	Priv.=Privilegium.
Forskr.=Forskrift.	Reg.=Regulativ.
Fr.=Forordning.	Reskr.=Reskript.
Instr.=Instruks.	Reglm.=Reglement.
jfr.=jævnfør.	Vedt.=Vedtægt.
K.=Kontor.	Vejl.=Vejledning.

Aaer (Min. f. off. Arb. 1. K.): L 30/1 1861 ang. *Farten paa Gudenaas mellem Silkeborg og Randers*, jfr. An 102 31/3 26. Reg 233 12/8 26, jfr. B 110 8/5 29. L 184 20/3 18 om *Udnyttelse af Vandkraft i Gudenaas*. L 315 25/5 18 om *Udnyttelse af Vandkraft i off. Vandløb ved Anlæg af Elektricitetsværker*, Lovb 393 5/7 18. Bev 394 25/7 18 til *Højspændingsværk ved Bygholm*, 286 28/6 23 til *Elektricitetsværk ved Vestbirk*, 442 15/8 40 til *Elektricitetsværk ved Holstebro (Storaas)*.

Aandssvage (Arb.- og Socialmin., Særforsorgskont.): L 21 21/2 02 om *Aandssvageanstalter*, L 18 10/2 05 (*Ribe*), 163 10/5 15 (*Vodskov*), Ændringsl 92 25/3 33, L om *off. Forsorg* (Lovb 475 31/8 46) §§ 66—70, § 251 og 154, jfr. § 66—68, B 75 15/2 17 (*Fordeling mellem Aandssvageanstalterne*), Vedt 128 27/6 39 for *Ledelsen af de danske Aandssvageanstalter*. L 77 14/3 34 om *Fastsættelse af Betaling for Anbringelse af Personer, der i Henhold til § 66, jfr. § 69 og 70 i L 181 20/5 33 undergives Særforsorg*. L 104 30/3 om *Tilsyn m. Særforsorgsforanstalter*, jfr. B 75 28/2 50 om *Betalningen f. Finansaaret 1950—51*, L 171 16/5 34 om *Foranstaltning vedr. Aandssvage*, jfr. L 141 13/4 38. Clrk. 174 22/9 34 om *Politets Medvirken til Aandssvages Indlæggelse paa Aandssvageanstalt*.

(Justitsmin. 2. K.): L 133 11/4 25 om *Sikkerhedsforanstaltninger mod visse Personer, der udsætt. Retssikkerheden for Fare*, jfr. L 299 14/12 27, L 127 15/4 30 § 5. Clrk 104 18/6 34 om *Udgifter ved Sikkerhedsforvaring*. Kano. Clrk 6/11 1830.

Adoption (Justitsmin. 1. K.): L 87 26/3 23 om *Adoption*, jfr. L 282 11/11 32 (§ 22a). Clrk 259 26/10 49 om *Overøvrighedens Udfærd. af Adoptionsbev.*, 300 10/12 49 om *Underholdsbidrag til bortadopterede uægte Børn*.

Afbetaling (Justitsmin. 1. K.): L 244 8/5 17 om *Køb paa Afbetaling*.

Aftaler (Justitsmin. 1. K.): L 242 8/5 17 om *Aftaler og andre Retshandler paa Formuerettens Omraade*, se løvrigt »Prisaftaler«.

Aftenskoler (Undervisningsmin. 1. K.): L 313 4/7 42 om *Tilskud til Aftenskoler* Lovb 303 23/6 48, 138 13/3 43 (Sønderjyll.), B 536 17/12 42, C 235 28/9 48.

Afvænningshjem (Arb.- og Socialmin. 2. K.): L 181 20/5 33, jfr. Lovb. 475 31/8 46 om *off. Forsorg* § 42, §§ 315—17, 318.

Agenter (Justitsmin. 1. K.): L 243 8/5 17 om *Kommission, Handelsagentur og Handelsrejsende* (§ 86² oph. v. L 168 13/4 38 § 15).

(Min f. Hand., Ind- og Søfart 1. K.): Næringslov 138 28/4 31 §§30-35, 57 (B. 98 31/3 32 om *Formen for de i Lovens § 30 omhandlede Fuldmagter for*

Repræsentanter, L 69 28/5 50 om *Handelsrejsendes Udstil. af Prøvekollektion*, B 329 11/6 40 om *Handelsrejsende for udenlandske Firmaer*, L 200 20/5 33.

Akkord (Justitsmin. 1. K.): L 225 14/4 05 om *Tvangsakkord udenfor Konkurs* og om *Udvidelse af Adgang til Tvangsakkord under Konkurs* (L 225/06), jfr. 127 15/4 30 § 3, 349 22/12 37 (§§ 5^a, 14). *Næringsl 138 28/4 31 § 70* (B 195 1/4 21 om *Andragender om Autorisat. af Tillidsmænd*). L 364 18/12 33 om *Udlaan af Erhvervenes Laanefond til Ejere af Landbrugsejendomme til Opnaelse af Akkord og Moratorium*, jfr. L 141 2/5 34 (§ 9), 107 15/3 39, Cirk 160 30/6 33. Lovb 706 30/12 40 om *Foranst. vedr. Landbrugets Gæld*.

Aktieselskaber (Min. f. Handel og Industril 1. K.): L 123 15/4 30 om *Aktieselskaber*, jfr. 160 13/4 38 (§§ 26, 27), Stfl 215/39 § 296, 297 (§ 87), L 88 15/3 39 § 42 (4^a, 49^a, 52^a), L 331 12/7 45 *Tvungen Likvidering af visse A/S.*, C 134 29/4 46, L 282 30/6 41 om *Udbyttebegrænsning*, 244 4/6 47 (§ 1^a) (1/1 48) B 550 4/11 46 *Beregning af Udbytte og Bestyrelsesvederlag* B 529 16/10 40 om *Indbet. til »Laanefonden af 1940«* 59 14/2 41 (B 301 14/11 30 om *særlige Benævnelser for Aktieselskaber, hvis Kapitalgrundlag er af særegen Karakter*, 302 14/11 30 om *Indr. af Aktieselskabs-Register*. 243 28/6 39, B 63 23/3 37 (*Takster*). *Næringsl 138 28/4 13 §§ 8—9, 18.*

Aktieselskabsskat (Skattedep. 2. K.): L 149 10/4 22 om *Indkomst- og Formueskat til Staten* §§ 2, 4, 10.

(*Indenrigsmin 1. K.*): L 28 12/2 37 vedr. *personlig Skat til Kommunen* §§ 16—19.

Alderdomshjem (Arb.- og Socialmin. 2. K.): L 181 20/5 om *offentlig Forsorg*, jfr. Lovb 475 31/8 46, L 256 9/6 48.

Aldersrente (Arb.- og Socialmin., Socialdep. 1. K.): L 182 20/5 33 om *Folketryksforsikring*, jfr. Lovb 324 27/6 50 *II Invalide- og Aldersrente* (§§ 36—69). B 287 27/9 33 om *Vejl. m. H. t. Invalideforsikring af og Adgang til Aldersrente for Medlemmer af statskontrollerede Sygeforeninger*.

Alimentation se »Børnebidrag« og »Underholdsbidrag«.

Ammunition (Justitsmin. 2. K.): L 398 12/7 46 om *Handel, Tilvirkn. og Besidd. af Vaaben m. m.* B 203 20/5 50 om *Indretning og Anlæggelse af Skydebaner*, 267 23/5 40 *Anm. af Skydevaaben og Ammunition*. B 1 2/1 46 om *Indførsel, Tilvirkning, Forhandling og Erhvervelse af Vaaben, Amm., Sprængstoffer*, B 462 21/8 46 *Indf., Tilvirkn., Forhandling af Vaaben, Ammunition og Sprængstoffer*, Cirk 337 4/11 46, B 2 2/1 46 *Anm., Opbevaring, Transport af Sprængstoffer*, B 367 12/6 40 (*Befalingsmænds Tjenestevaaben*), 374 6/7 40. Pl. 24/12 1823 *Forbud mod at bære Kaardestokke og skjulle Vaaben*, B 75 15/3 44 ang. *Røgpulver*, B 84 8/3 48 *Tilbagelev. af Vaaben fra Modstandsbevægelsen*, L 139 7/5 37 om *Kontrol med Tilvirkning af Krigsmateriel*. A 238 16/7 37 om, *hvad der forstaas ved Krigsmateriel*.

Amtstuer (Skattedep. 1. K.): Amtstueforordn. 8/7 1840, Instruks 104 4/5 50 for *Tjenestemænd*, jfr. L 124 20/4 26 om *Opkrævning af Skatter og Afgifter af faste Ejendomme*. L 185 23/6 32 om *Inddrivelse af Skat til det offentlige*. B 110 12/8 1898 om *Indbetaling af Statsskat paa Amtstuen*. L 88 25/3 33 (*Amtsfonden*), (B 47 17/3 27, 43 28/2 28, 49 11/3 31, 29 18/2 35 om *Jordebogkassernes Kasseforretninger*). L 77 31/3 26 om *Statens Regnskabsvæsen og Revision*. Lovb 178 21/5 37. L 486 28/11 42 (§ 7^a, 38). B 260 28/10 26 om *Sagsfordeling mellem Hovedrevisoraterne*, 190 20/5 33; B 121 3/6 27 (*Kasseeftersyn*). B 122 3/6 27 (*Sikkerhedsstillelse*). 327 8/12 34, 25 29/1 47, 413 20/10 42. B 163 31/3 42 om *Kasseeftersyn, Sikkerhedsstillelse m. m. vedr. Statens Kassebetjente*. L 116 20/4 26 om *Ændringer i Reglerne om Skatteopkrævningen i Købstæderne*, 142 31/3 44. B 1 4/1 38 om *Meddelelse af Kvittering*.

Anerkendte Trossamfund (Kirkemin.): Konfirmation 15/5 1747 paa de Reformertes Privilegier. Vedt. f. reform. Menighed i Fredericia 25/8 18, 26 18/2 48, Pl 23/12 1771 om De Mähriske Brødre, 27/12 1842 om Den baptistiske Sekt, B 2/11 1865 om Anerk. af Metodist-Kirken. L 100 19/4 07 om forsk Forhold vedr. Begravelser, jfr. An 75 22/3 10 om Godkendelse af de fra Folkekirken afvigende Trossamfunds Begravelsesritualer, B 102 13/4 10 (romersk-katolsk), 225 24/9 14 (evangelisk-luthersk Frimøtighed). B 188 30/6 13 om Anerk. af »Sv. Gustafsforsamling« i København. B 69 13/3 15 om Anerk. af den ortodokse russiske Menighed i København, Res 323 12/12 49 St. Albans English Church i København.

Andelsforeninger (Min. f. Handel, Industri og Søfart 1. K.): Næringslov 138 28/4 31 §§ 10—11, 19.

Ansvarsforsikring (Justitsmin. 3. K.): B 314 22/ 12 27 om Ansvarsforsikring af Motorkøretøjer. 205 30/6 34 (§§ 16, 19, 20), 317 30/6 50. B 31 6/2 48 om Ansvarsforsikr. for Motorkøretøjer, der udlejes uden Fører til Personbefordring, 192 30/6 32 § 65. Cirk 19 20,2 39 Erstatn. f. Skader forvoldt af ukendte Motorkøretøjer.

Ansøgninger (Statsmin.): Fr 20/2 1717 om Ansøgninger m. m., jfr. Fr. 10/3 1719, 15/12 1820 om Ansøgningers og Klagers Meddelelse til Ansøgere og Klager, Cirk 79 25/5 35 om Ansøgn. om Stilling under Justitsmin. L 175 18/5 37 § 3 (Erkl. over Andr. om Indfødsret). L 85 31/3 38 § 11 (Erkl. over Andr. om Opholdstilladelse og Udvisning).

Apotekervæsen (Indenrigsmin. 2. K. — Sundhedsstyrelsen): L 34 28/2 31 om Gifte og andre for Sundheden farl. Stoffer, jfr. B 7 2/1 36, 183 31/3 43, 210—11 14/4 43. An 181 25/5 34 om Anvendelse af sundhedsfarlige Stoffer til kosmetisk Brug og af sundhedsfarlige Farver til teknisk Brug. B 45 28/2 31 om Gifte, der anvendes til Bekæmpelse af Plantesygdomme, 333 22/12 31 om Opbevaring, Salg og Udlevering til teknisk Brug af Gifte og andre for Sundheden farlige Stoffer. 334 29/6 43, 334 22/12 31 om Apotekeres Udlevering af Gifte og andre farlige Stoffer. 389 19/12 44 (§ 10 oph. v. An 161 20/6 36 § 14), 178 17/6 32 om Anvendelse af Blaasyre til Udrydn. af Insekter.

(Undervisningsmin. 2. K.): An 402 14/9 42 om Danmarks farmaceutiske Højskole og den farmaceutiske Uddannelse. An 357 25/6 40 Beting. for Optagelse, B 359 2/7 40 (Adgangseksamen). 99 10/3 43 om farmaceutisk Doktorgrad, 372 5/7 40 (Tillægsprøve i Biologi og Fysiologi), 154 22/6 11, 213 22/7 32 (Prøve i Latin), An 266 17/10 32 (Tillægsprøve i Matematik og Naturvidenskab), Reg. 166 21/9 1892.

(Indenrigsmin. 2. K.): L 107 31/3 32 om Apotekervæsenet, jfr. L 88 15/3 39 § 22. L 87 13/3 42 (§ 43¹⁻²). L 349 20/7 45, 119 23/3 48 (Kap. VI), 150/50, L 108 31/3 32 om Apotekerafgift og Tilskud fra Apotekerfond, 193 12/4 49. 176 18/5 37 (§ 2), 87 13/3 42. Lovan 381 21.12 44, jfr. L 295/45. L 383 12/7 46 om Ændring i L 107/32 og 108/32. An 403 14/9 49 om Indf. af en ny Farmakopé. B 74 10/3 om Næringsvirksomheden som Drogist i Sønderjylland. B 238 3/9 32 om Afgift og Eftersyn af Apoteker. B 231 1/5 15 om Haandkøbsudsalg, jfr. B 202 1/7 16. B 58 9/2 17 om Lægers Udlevering af Medicin og Forbindstoffer, 189 3/7 31 (§ 7). An 671 29/12 17 om Dyrslægers Udlevering af Lægemedler, jfr. 63 24/2 33. B 55 15/2 23 om, hvilke Varer der maa forhandles i Apoteker i den almindelige Butikslukketid, 13 21/1 48 Antagelse af Apotekerdisciple. An 79 4/4 29 om Apotekervarer, Ændringer: B 180/33, 334/38, 11/41, 193/45, 302/50. B 334 22/12 31 om Apotekers Udlevering af Gifte og andre for Sundheden farlige Stoffer; B 241 14/9 32 om Kontrol med medicinske Specialiteter, 242 14/9 32 om Hospitalers Medicinforbrug m. m., 258 23/9 32 om Kontrol m. kontrollerede Laboratorier, 297 26/11 32 om Transport af de Apotekere for-

beholdte Varer samt Opbevaring af saadanne Varer. 132 24/4 36. 255 24/7 33 om Forbud mod Indf. af visse Vacciner, 132 24/4 36. L 53 6/3 36 om Fremstill. af og Handel m. Opium, 495 14/12 48, An 161 20/6 36, 377 8/9 48 (§ 10 Oph.). B 493 27/12 39 (Præparater af indisk Hamp), B 418 26/6 40, 379 13/9 47, Konv 174 8/5 30.

Arbejdsanvisning og Arbejdsløshedsforsikring (Arb.- og Socialmin. Arbejdsdep. 2 K: Arbejdsanvisning, Socialmin. 1 K: Arbejdsløshedsforsikring, Arbejdsdir.): L 179 23/6 32 om *Arbejdsanvisning og Arbejdsløshedsforsikring m. m.*, jfr. Lovb 280 27/5 50, Cirk 69 30/4 37 om *ændrede Regler for Kommunernes Deltagelse i de sociale Udgifter*. Cirk 258 14/9 42 om *off. Arbejdsanvisnings Organisation og Virksomhed*.

Arbejdsanvisning: L 185 20/5 33 om *privat Arbejdsanv.*, (§§ 1—5), L 185 20/5 33 om *privat Arbejdsanvisning*, Lovb 191 4/5 38, B 123 17/3 45 *Regler for privat Arbejdsanvisning*.

Anerkendte Arbejdsløsheds-kasser: (§§ 6—26), B 357 19/8 48 *Pensionsordningen v. off. Arbejdsanvisningskontorer*, 358 19/8 48 *Personale- og Lønningsreglen*, B 383 30/12 37 om *Overflytning fra kristelig Arbejdsløsheds-kasse til anerk. Kasse*, 202, B 233 24/8 35 om *Arbejdsdir. Tilsyn med Arbejdsløsheds-kasser*. B 88 6/3 46 om *Arbejdsløsheds-kassernes Forhold under Strejker og Lockout*.

Arbejdsløshedsfonden: (§§ 27—33), B 335 15/7 48 (*Arbejdsgivernes Bidrag*), L 169 30/3 46 § 15 (§ 31 *Nødhjælpsarbejder ophævet*).

Tilsyn med Arbejdsanvisning og Arbejdsløshedsfors. (§ 34), B 390 11/9 42 *Stedlige Tilsyn med Arbejdsløsheds-kasser*.

Mellemkomm. Refusion: (§§ 38—40), Cirk 48 1/4 37. L 88 15/3 47 *Beskæftigelsesmæss. Foranstaltninger*. L 591 11/11 40 § 8, 599 14/11 40 § 13, 149 13/3 43 § 37, L 169 30/3 46 om *Iværksættelse af offentlige Arbejder*, L 322 24/7 42 om *kommunale Beskæftigelsesudvalg*. L 537 19/12 42 *Frikontingenter i statsanerkendte Arbejdsløsheds-kasser*, L 138 29/3 47 om *Foranst. f. Imødegaelse af Ungdomsarbejdsløshed*, B 22/1 43 *Kontrol m. Ydelse af Frikontingenter*, 119 25/3 50 *Iværksættelse af Arbejder med Statstilskud*.

Konv 465 2/11 21 ang. *Arbejdsløshed af 28/11 19*, Konv 8/37 med *Sverige om Arbejdsløshedsundersøttelse*.

Arbejdsforhold (Justitsmin. 3. K.): L 53 1/4 1891 om *Fæstevirksomhedens Ordning*, jfr. L 17 22/2 1894, 127 15/4 30 § 3. Lovb 191 4/5 38 om *privat Arbejdsanvisning* (§ 3).

(Landbrugsmin. Erhvervsdir.): Reg 243 7/11 08 vedr. *offentlige Slagte-huse, Eksportslagterier, Pølsemagier m. v.*

(Arb. og Socialmin. Dir. for Arbejds- og Fabriktilsynet): L 67 1/4 12 om *Anv. af udenlandske Arbejdere*. L 143 29/4 13 om *Arbejde i Fabrikker m. v.*, jfr 145 23, 153 25/4 25, 252 1/10 27, 106 19/3 34, 198 7/5 35, 305 12/11 35 om *Inddeling af Tilsynskredse*, B 476 10/9 18 om *Lægeundersøgelse efter Fabrikslovens § 28*, B 309 16/11 35 om *mekantsk drevne Elevatorer*, 468 3/9 40, B 209 14/7 28 om *mekanisk drevne Kraner*, 220 25/8 32, B 233 6/9 32 (*Forbud mod firkantede Kuttere*), B 233 1/8 34 om *Indretn. og Brug af Acetylen-gasværker*, 297 31/5 40 (*Acetylen-Lamper, -Lygter, -Køgeapparater*), B 235 1/8 34 om *Indr. og Brug af Trykluftbeholdere*, 273 27/5 40 (*Generatorgas-anlæg*), B 338 11/12 35 om *Indr. af transportable Beholdere for sammentrykkede, fordraabede eller opløste Luftarter*, 198 25/4 39. B 39 10/2 39 om *Indr. af Rundsave til Brændeskæring*. 242 22/7 37 om *Indretn. og Brug af mek. drevne Sæbeskiver*.

(Arb.- og Socialmin. Arbejdsdep. 2. K.): L 536 4/10 19 om *den faste Voldgiftsret*, L 135 2/5 34 (§ 17), 88 15/3 39 § 15 (§ 2). B 230 9/6 20 af L om

Arbejde i Bagerier og Konditorier, jfr. L 145 18/4 25 § 15. 71 31/3 26 (Reg 101 17/3 31, jfr. B 236 25/9 31) Reg. 236 1/8 34, 298 31/5 40 (§ 13).

(Justitsmin. 2. K.): L 85 7/4 36 om *den offentl. Fred paa Helligdage og Grundlovsdagen*, jfr. L 143 29/4 13 § 26, Cirk. 81 5/4 49 *Processioner efter Kl. 14.*

(Min. f. Handel, Industri og Søfart 2. K.): L 221 27/5 50 *Lukkelov*. Cirk 205 14/9 32; B 55 15/2 23 om *Udlevering af Medicin i Butikslukketid*.

(Arbejds- og Socialmin.): L 199 30/4 42 om *Formidling af Arbejdskraft paa Landet*, 213 22/5 42. Se endvidere under »Arbejdsstridigheder«, »Børns Arbejde«, »Dampkedlere«, »Feric«, »Husbond og Medhjælper«, »Lærlinge«.

Arbejdshjem se Herberger.

Arbejdsstridigheder (Arbejds- og Socialmin. Arbejdsdep. 2. K.): L 536 4/10 19 om *den faste Voldgiftsret*, jfr. L 135 2/5 34 §17, 88 15/3 39 § 15 (§ 2), L 5 18/1 34 om *Mægling i Arbejdsstridigheder*, jfr. Lovb. 603 21/12 45.

Arkiver (Undervisningsmin. 2. K.): L 42 30/3 1889 om *Oprettelse af et Rigsarkiv*, jfr. L 152 28/4 31 (B 34 10/3 1891, 277 1/4 19, 461 25/9 22, 104 16/6 1892, 146 31/5 11, 129 22/7 02, B 288 31/10 27, 3 10/1 34).

Arrester (Justitsmin. 3. K. — Dir. f. Fængselsvæs.): An 204 23/5 38 *Arresthuse og Statsfængslers Anv.* 438 10/8 40, 348 24/12 32 om *Fuldbyrdelse af Fængselsstraf i Arresthus*, Ordensbest. 284 24/12 32 for *Arresthusene*.

Arv (Justitsmin. 1. K.): *Grevernes og Friherrernes Privilegier* 25/5 1671, Fr. 5/12 1749 om *Hospitalslemmers Efterladenskaber*. Fr 8/4 1768 om *Bentflum inventari for Arvinger i Dødsboer*. Fr 13/5 1769 om *Selvejerbønderes Testamentsret* § 5, jfr. Fr 22/11 1837, 21/5 1845 § 26. Pl 17/3 1847; L 5 8/1 1887; L 101 22/4 1904 § 22, 94 30/4 09 § 23, 127 13/6 14 § 23, 323 22/6 17 § 23, 557 4/10 19 § 12, 81 29/3 24 § 23, Lovb 195 10/5 38 § 30, jfr. § 59, Fr 2/4 1817 om *forladt Arv m. m.*, jfr. Fr 11/9 1839 § 1. Pl 26/4 1842, jfr. L 110 9/3 26. Pl 19/8 1823 om *tingløste Skifteekstrakter*, jfr. Pl 13/4 1824; Fr 21/5 1845 § 19, L 26/5 1868 § 12, 58 18/3 25 § 63, 111 31/3 26 § 48, Fr 21/5 1845 om *nogle Forandringer i Lovgivningen om Arv* §§ 1, 3^a, 4—14, 16, 19, 21—30, 33, jfr. L 29/12 1857, 75 7/4 1899 § 17, L 276 30/6 22 om *Ægteskabs Indg. og Opløsn.* §§ 17, 21, 46, 50, 51, 66. L 56 18/3 25 om *Ægteskabets Retsvirkninger* §§ 16, 23, 24. L 120 20/4 26 om *Ægtesfællers Arveret og uskiftet Bo*. 137 7/5 37 (§ 2^a), Adoptionsl. 87 26/3 23 §§ 13, 14.

(Udenrigsmin. politisk-juridiske Afd. 2. K.): Instr 257 21/9 32 for *Udenrigstjenesten* § 59. L 88 30/3 35 om *Konv 34 mell. Danmark, Finland, Island, Norge og Sverige om Arv og Dødsboskifte*, B 274 4/10 35 om *Ratifik. af Konv. om Arv og Dødsboskifte*, An 273 4/10 35 om *Gennemførelse af Konv.* L 397 12/7 46 om *bortblevne*, L 2/4 1817 §§ 8, 10, Pl. 26/4 1842 (*arvingløs Kapital til Staten*).

Arveafgift (Skattedep. 1. K.): L 147 10/4 22 om *Afgift af Arv og Gave*, 255 4/6 47. (B 188 1/4 43, 235 2/4 19, 47 10/2 23; B 15 18/1 46 om *Tabel til Fastsættelse af Værdien af Brugs- og Indtægtsnydelser ved Beregning af Arveafgift*, B 477 8/11 22 (*Berigtigelse af Gaveafgift, Afgørelser vedr. Gaveafgift* 38 17/2 48 *Amtsforv.s Nedsætt. af Gaveafgiftsforhøjelser*, 221 25/4 49 *Bemyndigelse for Skifteforvaltere (Eksekulorer) til at beregne nedsat Arveafg. af Arv eller Legat til almennyttige Institutioner*, 52 13/3 11, 8 26/1 24, 10 28/2 31).

Auktion (Justitsmin. 2. K.): Fr 19/12 1693 om *Auktions-Værket*, jfr. Pl 3/9 1823.

(Skattedep. 1. K.): Alm. Sportelreglm 22/3 1814 II, V, VI og VII Afd., jfr. L 24 13/2 29, Pl 27/11 1845. Pl 21/9 1815 om *Transport paa private Gældsbreve, som sælges ved Auktion*. Pl 22/4 1817 om *Udsættelse efter Tvangsauktion af ufyldelstgjorte Panthaveres Obligationer*. Pl 19/3 1819,

hvorved det forbydes Auktionsforvaltere at købe paa Auktioner, der holdes af dem selv m. m. Pl 25/1 1820 om Auktionsbud, der ikke straks antages. Pl 28/9 1821 om Afh. af Auktion over fast Ejendom udenfor Jurisdiktionen. Pl. 3/9 1823 ang. Løvsøreauktioner. Pl 27/7 1832 om visse Lettelser med Hensyn til Benyttelsen af Auktionsvæsenet, jfr. Pl. 19/10 1836. L 26/5 1868 om Afgift af frivillige Auktioner over Handelsvarer. L 95 11/4 16 om off. Auktioner, der ikke er Tvangs-Auktioner. L 71 7/4 1899 om Salg af indentl. Haveprodukt. og indentl. Frugt ved off. Auktion, jfr. L 151 15/4 30, 197 20/5 33, L 451 22/12 39 om Salg af fersk Fisk v. offentlig Auktion. L 246 9/5 17 om Landboforeningers og Husmandsforeningers Auktioner m. v. L 120 30/3 40 om Foranstaln. til Husdyravlens og Husdyrbrugets Fremme §12 (Auldsdyrsauktioner). An 48 og Reg 49 20/2 30 om Forauktionering af brugte Cykler.

(Min. f. Handel, Industri og Søfart 1. K.): Næringsl 138 28/4 31 §§ 51—56. B 250 1/10 32 af L om Rettens Pleje Kap. 49—52. L 132 16/4 35 om off. Auktion ved Auktionsledere; B 210 2/7 35 (Kontrolforanstaltninger), 211 2/7 35 (Instrukt), 244 24/5 35 (Sikkerhedsstillelse, Vederlag), Cirk 80 29/5 35 om Regnskabsaflæggelse. B 552 29/10 40 (Instrukt).

Automobiler se Motorkøretøjer.

Aviser (Justitsmin. 3. K.): L 147 13/4 38 om Pressens Brug. Cirk 135 30/6 38. L 160 1/7 27 om pligtig Aflevering af Tryksager til offentl. Biblioteker, B 206 15/7 27, 461 18/12 39 (§ 1^a, § 2^a). L 181 17/5 16 om Statens Avisssamling i Aarhus.

Bagerier (Arb.- og Socialmin., Arbejdsdep. 1. K.): — Arbejdsdir.): Lovb 230 9/6 20 af L om Bagerivirksomh. og Konditorier jfr. L 145 18/4 25 § 15, 71 31/3 26 (§ 1), 181 20/5 33 § 334 (Reg 101 17/3 31, jfr. B 236 25/9 31), 236 1/8 34, 298 31/3 40 (§ 13).

Banker (Min. f. Handel, Industri og Søfart 1. K.): L 116 7/4 36 om Danmarks Nationalbank. L 166 13/4 38 (§ 23), 88 15/3 39 § 44 (§ 3^a). L 142 30/3 46 Statsgaranti for Betalingsaftaler m. Udland. B 226 1/8 35 om Størrørelsen af Nationalbankens Metalfond; B 172 22/6 08 (Reglement), 228 13/4 17, 117 28/3 35, Regl 76 28/5 36 for Danmarks Nationalbank. L 158 29/3 43 om erhvervsøkon. Foranstaltninger. L 344 22/12 37 om Indløseligh. af Nationalbankens Sedler, se endvidere under »Valutaforanstaltninger«. L 352 22/7 45 om ekstraordin. Formueopgørelse Afsn. II (Indk. af Nationalbankens Sedler). B 231 22/9 31 om Forbud mod Udførsel af Guld (ad L 159/14), B 77 18/3 38 om Indber. om indenlandsk Vareomsætning, B 78 18/3 38 om Opgørelse af Varebeholdninger, 346 22/12 37 om Indber. om industriel Produktion, B 488 20/11 47 om Opgørelse af Betalingsbalancen overfor Udlandet. L 275 13/6 45 om Spærring af visse Bankkonti, Cirk 285 15/12 47. L 122 15/4 30 om Banker, jfr. Lovb 254 25/7 38, 38 3/2 50, B 306 4/10 44 om Pristolvens Anvendelse paa priv. Banker. B 53 12/3 32. Cirk. 155 15/7 38 om Not. af Overdr. af Bankbøger, B 371 29/7 43 om Indbet. til Bankinsp. i H. t. L 943/43, 153 30/3 46. L 112 9/3 17 om Danmarks Hypotekbank. Lovb 307 16/12 24, L 158 30/3 42 (§§ 11, 13), Reg 78 9/5 34, Lovb 195 10/5 38 § 52. Reg. 329 2/11 43 vedr. Admin. af Saneringslaan, 330 2/11 43 (Laan til Byggeri). L 78 23/3 32 om Kongeriget Danmarks Fiskeribank, Lovb 210 23/4 41, jfr. L 352 8/7 43 (§ 5). Vedt 481 24/11 41, Reg 497 5/12 41 (Udlaansvirksomhed m. m.), L 122 13/3 43 om Udbetaling af Indlaan i Banker og Sparekasser, Lovan 95 9/3 45, jfr. L 297 22/6 45 (til 31/3 46).

Begravelse (Kirkemin.): L 100 19/4 07 om forsk. Forhold vedr. Begravelser (An 75 22/3 10 om Godkendelse af de fra Folkekirken afvig. Trossamfunds Begravelsesritualer). B 102 13/4 10 (romersk-katolsk), 225 24/9 14 (evangelisk-luthersk Frimenighed).

Begravelseskasser (Arb.- og Socialmin., Socialdep. 2. K.): L 355 1/7 40 om *Tilsyn med Begravelseskasser og Ligbrændingsforeninger*. B 682 20/12 40 *Anm. og Aflægg. af Aarsregnskab*.

Benaadning (Justitsmin. 3. K.): B 489 17/9 20 af Danmarks Riges Grundlov § 26. Cirk 8 13/2 28 vedr. *Andragender om Benaadning*. 176 10/10 39.

Benzin og Brændselolier (Min. f. Handel, Industri og Søfart): B 199 26/5 40 om *Rationering af Brændselolie*, jfr. B 556 31/10 40 § 3, 311/49, 510/49, 320 8/7 48 *Fragtudligningskasse for Benzin og Petroleum*.

Benzinafgift (Tolddep. 2. K.): L 132 29/6 27 om *Afg. af Benzin*, Lovb 123 23/3 32 § 8 L 498 9/12 49, 143 4/5 48, 127 31/350 § 13, 255 27/5 50 § 12 (til 31/12 51). L 243 19/10 31 § 16 (*Tillægsafgift*), 177 21/6 32 §§ 2, 5, jfr. L 83/34, 156 13/4 38, 538 31/10 46 § 46.

Beskæftigelse, Fremme af:

(Arbejds- og Socialmin., Landbrugsmin. m. fl. Ministerier): L 88 15/3 47 *Midler til beskæftigelsesfremmende Foranstaltninger*, 146/50, L 591 11/11 40 § 8, 599 14/11 40 § 13, 149 13/3 47 § 37, 169 30/3 46 *Iværksættelse af off. Arbejder og Beskæft. af Arbejdsledige*, C 78 7/4 48, 262 29/10 49, 322 24/7 22 om *komm. Beskæftigelsesudvalg*, 537 19/12 42 *Frikontingenter i Statsanerk. Arbejdsløsheds-kasser*, 138 29/3 47 *Foranst. til Imødegaelse af Ungdomsarbejdsløshed*, B 22 22/1 43 *Kontrol m. Ydelse af Frikontingenter*, 119 25/3 50 *Iværksætt. af Arbejde med Statstilskud*. Lovb 597 14/11 40 om *Grundforbedring*, jfr. L 356 26/6 41, L 599 14/11 40 om *Landvinding*, 141 30/3 42 (§§ 4, 9, 13), L 101 10/3 50 om *Laan til Aglebeholdere, Møddingsteder og Ensilagebeholdere*, 238 27/5 50 om *Udlaan til Modernisering og Rationalisering af Erhvervsvirksomheder indenfor Landbrug, Gartneri og Frugtavl*, L 106 15/3 39 om *Laan til Foranstaltninger vedrørende Staldhygiejne og Opbevaring af Gødning*, jfr. L 115 18/3 41, L 183 30/3 46, L 339 9/6 48 om *Oprettelse og Udvidelse af mindre Landbrug m. m.*, Lovb 589 8/11 40 om *Opførelse og Udleje af Arbejderboliger m. m. paa Landet*, jfr. Lovb 3 6/1 42.

(Boligministeriet, Bygningsdir.): L 235 30/4 46 om *Byggeri med offentlig Støtte*, 253 4/6 47 (§ 55), 218/50 B 303 31/5 46 (*Skattefritagelse*), C 153 31/5 46, B 515 15/10 46, *Skattelempelser*, L 117 15/3 47 *Boligbyggeri med særlig Byggemaade*, 108 21/3 50 Cirk 87 5/4 50.

(Min. f. Handel, Industri og Søfart, Søfartsk.): L 106 20/3 42 om *Tilskud til Istandsættelsesarbejder og Forbedringer m. v. vedr. Skibe*, 119 13/3 43. L 161 31/3 41 om *Støtte til Nybygning af Fiskefartøjer m. v.*, 119 13/3 43.

(Undervisningsmin. 1. K.): L 570 31/10 40 om *Ændring af § 63 i L 160 18/5 37 om Folkeskolen*, jfr. B 435 22/10 41 om *ekstraord. Statstilskud til kommunalt Skolebyggeri til 1943*, Cirk 192 17/11 37 om *Statstilskud til Byggelaan efter Lovens § 63*, 121 16/6 38 om *kommunale Skolebygn. og Skoleinventar*. Cirk 153 11/7 50 om *Statstilskud til komm. Skolebyggeri*.

Betalingshenstand (Justitsmin. 1. K.): L 73 11/3 33 om *Betalingshenst. for Ejere af Landbrugs- og Skovejendomme, Fiskere m. m.*, jfr. L 172 16/ 5 34, 139 24/4 35, 258 9/12 36, 142 13/4 38, 289 30/5 40, L 174 16/5 34, 328 11/12 34 § 2, B 81 17/3 33 (*Valg til Udv. og Forretningsgang*).

Bevillinger (Justitsmin. 1. K.): Fr 25/5 1800 om, at *visse Bevillinger og Dispensationer skal søges hos Øvrigheden (§ 17)*. Fr 23/3 1827 om *Bemyndigelse for Overørigheden til at afgøre visse Sager §§ 3, 4, 6, 18, 19 d, e, 20 og 21*. B 69 4/5 1876 om *Ilenlæggelse af visse Afgørelser vedr. umyndiges Formueanliggender til Overørigheden*.

Beværtninger (Min. f. Handel, Industri 1. K.): L 537 31/10 46 om *Afg. paa Omsætning af stærke Drikke*. L 534 22/12 47 § 1, L 113 31/3 49 §§ 10, 11, 127 31/3 50 § 11, L 129 13/3 39 om *Beværtning, Gæstgiveri, Handel med*

stærke Drikke, 261 27/5 50 (§ 30^a), L 67 28/2 50 § 3, B 440 16/12 39 om *Kommuneafstemninger*, B 472 20/12 39 om *Form. f. Bevilling*, Cirk 244 21/12 39, 437 15/12 39 (§ 2) (*Madvarer ud af Huset*), Cirk 243 18/12 39 om *Lovens Forstaaelse*.

(Dep. f. Told- og Forbrugsafg. 2. K.): L 109 1/4 22 om *Beskatn. af Spiritus m. m.*, jfr. 85 31/3 31 § 5, 127 15/4 30 § 3.

Biblioteker (Undervisningsmin. 2. K. — Statens Bibliotekstilsyn): L 160 1/7 27 om *pligtig Aflev. af Tryksager til off. Biblioteker* (B 206 15/7 27, jfr. 406 28/8 43 (§§ 6, 9, 16); 461 18/12 39). L 181 17/5 16 om *Statens Avis-samling i Aarhus*. L 264 27/5 50 om *Folkebiblioteker*, 544 25/10 46 *Afgift til Forfattere for Udlaan fra Biblioteker (Dansk Forfatterfond)*.

Bier (Landbrugsmin. Landvæsensk.): L 215 12/4 49 *Bekæmpelse af smitsomme Sygdomme hos Bier*, B 251 3/5 49 *Forbud mod Indførsel af Bier og Vokstavlebygning*, 168 27/3 45 *Forbud mod Flytning af Bifamilier*, Instr. 316 10/6 49 for aut. Tullidsmænd, 157 29/3 50, 103 11/3 50 *Sundheds-kontrol med Avl af Bidronninger*.

Biografteatre (Justitsmin. 2. K. — Skattedep. 4. K.): L 117 13/4 38 om *Biografteatervæsenets Ordning*, jfr. L 88 15/3 39 § 29. (B 192 5/7 13 om *Censurering af Lysbilleder*, 168 26/3 43 om *Afg. for Censurering*. 115 4/4 34 *Oprævning af Afgift*, B 246 3/7 39 (*Pension til Enker efter Bevillings-havere*). B 365 12/12 38 om *Indretning og Benyttelse af Biograf-Teatre*.

Bjergning (Marinemin. Admiralitetsk.): L 26/3 1852 om *Redningsvæsenet paa de danske Kyster*. L 4/3 1857 § 1, 30/10 1857 § 2, 30 17/3 1882, 157 22/12 1876 om *Opfiskning af Ankere, Ankertove og andet Skibsredskab*.

Se endvidere »Kystfredning« og »Strandingsvæsen«.

Blaasyre (Min. f. Landbrug, Erhvervsdir.): B 178 17/6 32 om *Anvend. af Blaasyre til Udryddelse af Insekter*.

Blinde (Arb.- og Socialmin. 3. K.): L 21/1 1857 om *et nyt Blindeinstitut i Kbhvn.* (B 22/7 1858). L 93 19/12 18 om *Blindeforskolen paa Refsnæs*. L 57 31/3 26 om *blinde Børns Undervisning*, jfr. L 85 23/3. L 181 20/5 33 §§ 66—70 og 258—59, jfr. §§ 266—68 og § 333, jfr. L 7/5 1937 om *Folkeforsikring* §§ 60—62, jfr. § 85. L 77 14/3 34 om *Fastsætt. af Betalingen for Anbring. af Personer, der undergives Særforborg*, jfr. Cirk 121 29/6 34 ang. *Personer, der undergives Særforborg* (ændret ved Cirk 117 11/6 38, 91 30/3 41 og 310 12/10 43). B 75 28/2 50 *Betalingsstakst for Finansaaret 1950—51*.

(Justitsmin. 3. K.): Færdsselslov 129 14/4 32 § 2^a jfr. B 195 30/6 32 om *Færd-selsmærke for Personer, der mangler Synet eller Hørelsen*.

(Arb.- og Socialmin., Særforborgsktr.): L 104 30/3 35 om *Tilsyn med Særforborgsanstalter*.

Blodtypebestemmelser (Justitsmin. 2. K.): Cirk 210 27/12 37 om *Foretagelse af Blodtypebestemmelser til retslig Brug*. 132 19/8 39.

Bogføring (Min. f. Handel, Industri og Søfart 2. K.): Fr 1/6 1832 om *Handelsbøger* §§ 8 og 9, jfr. L 23/2 1866 om *Ændringer i D. L 5-14-51*, 52. L 98 10/5 12 om *Bogføring*, jfr. Straffelov 215/39 § 302 (§ 4, 1. Stk., 3.—4. Pkt. oph. v. L. L 308 22/12 27 § 27, L 127 15/4 30 §§ 2, 3. B 591 12/12 46 *Regnskabspligt for Læger, Tandlæger, Revisorer m. fl.*

Boliganvisning (Indenrigs- og Boligmin.): L 141 31/3 49, jfr. L af 19/12 49, om *Boliganvisning*, Afs 1 bil 31/3 50, 219/50, Cirk 6/4 49 (*Lovens Forstaaelse*).

Boligforhold og Boligbyggeri (Boligministeriet. Bygningsdir.): L 235 30/4 46 om *Byggeri med offentlig Støtte*, 253 4/6 47 § 55, 218/50, B 303 31/5 46 om *Skattefritagelse*, C 153 31/5 46, B 515 15/10 46 *Skattelemp.*, L 117 15/3 47, *Finansiering af Boligbyggeri m. særl. Byggemaade*, 108 21/3 50, Cirk 87 5/4 50. L 212 31/5 39 om *Boligtilsyn og Sanering af usunde Bydele*. L 123 19/3

47 om *Opr. af et Institut for Byggeforsikring*. Se endvidere under »Bygningsvæsen«. L 141 31/3 49, jfr. L 19/12 49 om *Boliganvisning m. v.*

Bolværker (Min. f. off. Arb. 2. K.): Pl 21/11 1828 om *Istandsættelse af Bolværker i Købstæderne*.

Bortblevne Personer (Justitsmin. 1. K.): L 397 12/7 46 om *bortblevne*, L 2/4 1817 §§ 8, 10, Pl 26/4 1842 (*arvtingløs Kapital til Staten*).

Brandforsikring (Justitsmin. 2. K.): Resol 26/1 1731 om *Københavns Brandforsikring*, Pl 8/6 1733, 9/1 1769, An 17/7 1795, B 250 8/7 39. L 23/4 1870 om *den alm. Brandforstkr. for Landbygninger*. (B 468 4/11 22). L 14/5 1870 om *Brandforsikring af Købstadsbygninger*. L 47 12/4 1889 om *Brandforsikringsforeningen for Landbygninger*. L 51 13/4 1894 (§ 1). 300 30/6 41 (§ 1), L 272 28/6 20 (*Sønderj.*), B 283 1/7 20, 26 27/1 36, B 468 4/11 22 om *Brandforsikringers Aarsregnskaber*.

(Det stat. Dep.): L 704 22/12 20 om *Statsbrandforsikringsfonden*. B 86 11/2 21 (*Vedtægt*), jfr. 462 28/10 21, 177 6/6 25, 89 18/3 30, 71 7/2 41 (ny § 7), 391 14/9 42 (§ 7), 325 18/6 46, B 28 14/2 28 (*Omvurdering af Indtegn. Bygninger*). L 129 15/4 30 om *Forsikringsaftaler*.

Brandvæsen (Justitsmin. 2. K.): D. L 6-19-6, 7, 9 (*Afbrænding af Hede*). L 15/5 1868 om *Brandvæsenet i København*, jfr. B 130 12/8 1871, 97 8/9 1875, 25 27/2 1878, 106 27/7 1882, 18 13/2 03, 142 3/6 12, L 91 31/3 38 om *Udg. til Brandv. i København* (§ 9 i L 1868 oph.). B 30/11 1861 om *Brandredskaber i Kbhvn.* L 74 7/4 1899 § 6 (§ 18). An 666 15/12 20, B 38 11/3 1872 om *Oplag i Kbhvn. af Krudt tilhør. andre en Militæretaterne*, 238 30/5 23, Pl 25/3 1872 (*Drift af farlige Næringsveje*), Pl 17/12 1881, B 97 8/9 1875 (*Oplag af Petroleum o. lign.*), Raadstueplakat 16/12 1876 (*Tændstikfabrikker*), Raadstueplakat 1/11 1882 (*Snedkerværksteder*), jfr. Pl 27/1 1910 (§§ 2, 6), B 27 6/3 1886 (*Ildgryder til Udtørring af Bygninger*), 14 22/2 1896 (*Dowson Gasværker*), 91 28/5 1897 (*Acetylen-Gasværker*), 188 19/8 10 (*Acetylen-Staalbeholdere*). Raadstuepl 1/12 03 (*Oplag af Træmaterialer*), jfr. Pl. 27/1 10, 52 7/8 10 om *Forebygg. af Brandfare i Forsamlingsbyggn.*, 323 31/10 16 (*Anbr. af Gnitfangere i Fabriksskorstene*), 301 26/9 33 (*visse Skorstenes Frilag. f. Fejning*), B 141 3/6 12 om *Garager for Motorvogne i Kbhvn.*, B 421 10/8 17 (*Garager f. Motorv. drevene ved Kalciumkarbid*). L 28 21/3 1873 om *Brandvæs. i Købstæderne*, jfr. L 74 7/4 1899 § 6, 87 25/3 33 § 19 (§ 3), 17 3/2 37 (§ 1). An 666 15/12 20 (*Sprængstoffer*). Reg 10 27/2 18 for *Brandvæsen i Frederiksberg*. L 272 28/6 20 (*Sønderj.*), Reg 522 22/12 47 *Christiansfeld*. B 144 6/11 1873, 2 10/1 1874, jfr. 135 1/11 1882; 18 28/2 1877, 36 13/6 1899, 323 31/10 16, 116 4/7 02, 157 23/10 05, 52 7/3 10, 189 10/5 33, B 301 26/9 33, 9 10/1 41 *Røgindretninger*, 124 30/3 44 (til 1/4 46), 382 29/6 43 (*Fisk*), 274 23/6 41 *Kursus for Brandinspektører*, 178 17/4 42 *Kursus for Brandinspektører*, 372 21/7 43 *Depotmestre*, 445 27/10 41 om *Overensk. vedr. Brandvæsen i Købstæder*, 62 28/2 42 *Brandsyn i Købstæder og sønderjydske Flækker*, 59 19/2 43 om *Anv. af Rugemaskiner for Kyllingemødre* (B 70/35), B 300 17/6 43 *Boringer efter Naturgas og Install. dertil*, 248 4/6 48 *Afbrænding i det fri af Halm o. l.* L 153 30/11 1874 om *Erstatning for den ved Sluknings- og Redningsforanstaltninger bevirkede Skade*, jfr. L 28 21/3 1873 § 27.

(Min f. off. Arb. 1. K. — Generaldir. f. Statsbanerne): L 116 11/3 21 om *Foranstaltn. mod Brandfare ved Jernbanedrift*, jfr. L 487 21/12 23, Pl 5/5 1847, B 101 17/9 1875, 105 25/9 1878, 18 25/1 1887, 240 21/10 12. B 44 27/2 37 om *Opbevaring af brandfarlige Vædsker*. 416 25/11 39 (§ 23), 320 21/7 41, Cirk 45 24/3 37. L 174 31/3 26 om *Brandpolitiet paa Landet*, jfr. L 296 1/12 26, 116 4/4 28, (§ 18), 136 24/3 48, B 157 23/10 05 om *Skorstenspiber støbte af Cement*, B 302 4/12 26, Instr. 303 4/12 26, 304 4/12 26, 319 22/12 26, 322 27/12

26, Instr. 43 11/3 27, 290 28/11 27, 67 21/3 32, 217 21/7 34, 263 1/12 36. B 70 13/3 35, 233 21/10 36, 21 21/1 42 (til 1/4 44), B 9 10/1 41 *Røgeindretninger*, 60 26/2 42 (til 1/4 44), 382 20/6 43 (*Fisk*), 274 23/6 41 *Kursus f. Brandinspekt.*, 178 17/4 42, 372 21/7 43 (*Depotmestre*). B 399 22/9 41 *Kørsel i Skove m. Gasgenerator Motorkrøtøjer*, 325 16/7 42 om *Fabrikker, der benytter Metallegering m. Magnium*. 249 13/5 43 *Indsnævring af Skorstenspiber til Forhindring af Løbesod*, 300 17/6 43 *Boringer efter Naturgas og Install. dertil*. B 94 21/3 44 *Arbejdsmaskiner og Transmissionsanlæg paa Landet*. Cirk 234 27/7 46 om *Foretagelse af Skorstenseftersyn*. B 248 4/6 48 *Afbrænding i det fri af Halm og lign.*

Broer (Tolldep. 2. K.): L 115 8/4 32 § 6 om *Benzinafg. til Storstrømsbroen*, 203 16/7 27 § 4 (*Lillebæltsbroen*), L 105 30/3 35 § 4 (*Limfjordsbroen*).

Brændevinshandel (Min. f. Handel, Industri og Søfart 1. K.): L 537 31/10 46 om *Afg. paa Omsætn. af stærke Drikke*, 534 22/12 47 § 1, 113 31/3 49 §§ 10, 11, 127 31/3 50 § 11. L 129 15/3 39 § 28. L 35 23/3 1888 om *Forbud mod Forhandling af spirituløse Drikke til Fiskere i Nordsøen udenfor Søterritoriet*. L 129 15/3 39 om *Beværtning, Gæstgiveri, Handel med stærke Drikke*, L 261 27/5 50 (§ 30¹), L 69 28/2 50 § 3. B 440 16/12 39 om *Kommuneafstemninger*, B 472 20/12 39 om *Form. for Bevilling*, Cirk 244 21/12 39, 437 15/12 39 § 2 (*Madvarer ud af Huset*), Cirk 243 18/12 39 om *Lovens Forstaaelse*. L 151 1/4 21 om *Politiforholdsregler, Straffelovens § 72*.

Brændsel (Min. f. Handel, Industri og Søfart 1. K.): L 60 26/2 40 (*Fremskaff. af indenlandsk Brændsel*), jfr. Lovb 179 30/3 43, 79 18/3 47 § 2, 125 31/3 50, 632 22/12 45 *Handel med Kul, Koks, Cinders m. v.* B 479 3/12 48 *Handel m. og Maksimalpris for Gavntræ*, 352 6/8 48 om *Aflægning af Gavntræ og Brænde*, 19 23/1 47 *Salg og Udlevering af Oliefyrringsanlæg*.

Brød, Gryn og Mel (Min. f. Handel, Industri og Søfart 1. K.): B 158 11/4 47 *Maksimalpris paa Mel og Brød*, 369 30/8 48, L 133 31/3 49 *Tilskud til Forbrugerpris paa Rugbrød, Mælk og Flæsk*, 305 1/7 49, L 345 26/7 49 *Tilskud til Nedbringelse af Brødpriiser*, 546 29/12 49, 201/50, se iøvrigt »Korn- og Foderstoffer«.

Butiksbeskyttelse se *Husleje*.

Butikslukning, se »Lukning af Butikker og Lagre«.

Byggelinier (Boligmin. Bygningsdir.): L 275 28/11 28 om *Fastsættelse af Byggelinier ved Gader og Veje*.

Bygningsfredning (Undervisningsmin. 2. K.): L 137 12/3 18 om *Bygningsfredning*.

Bygningsvæsen (Boligmin. Bygningsdir.): L 15/4 1683, D. L. 5-10-49, 55, 56 *Bygninger uden for egen Grund*, 30/12 1858 *Bygningslov for Købstæderne*, Lovb 210 1/8 12, L 7 3/1 1890, A 6/4 1832 (om *Bygningskommission*), 87 25/3 33 § 19, B 116 4/7 02 (*snævre Skorstene*), 157 23/10 05 (*Cementskorstene*). L 19/4 1864 om *Tilvejebring. af Bygningsreglementer for Handels-, Lade- og Lossepladser*. L 20 11/2 1876 om *Tilvejebring. af Bygningsreglementer for Landdistrikt.*, jfr. L 216 5/12 1894 § 1, 109 23/4 15. L 148 29/3 39 *Bygningslov f. Kbhvn.* B 352 30/9 39. B 288 2/11 31 om *Kendelser f. Bygningsattester*. Instr. 405 25/9 23 (Stadskonduktør i Kbhvn.). Instr. 47 13/3 40 for *Tak-sationskommissionen* og 54 29/3 40 for *Reguleringskommissionen*. Lovb 212 1/8 12 af *Bygningslov for Frederiksberg Kommune* af 11/4 1890, jfr L 77 30/3 1895, 53 21/2 23, *Byggelov 148 29/3 89 for København*, B 352 30/9 39. L 174 31/3 26 om *Brandpolitiet paa Landet*, jfr. L 296 1/12 26, 116 4/4 28, § 18, 136 24/3 48, se iøvrigt under »Brandvæsen«. L 241 6/7 42 om *Statens Bygningsvæsen*, jfr. Instr. 139 7/6 33 for *Bygningsinspektører*. B 270 11/8 38 om *brandfri Etageadskill. mod Luftangreb*. L 212 31/5 39 om *Boligtilsyn og Sænering af usunde Bydele*. Cirk 281 2/11 40, L 179 9/4 41 Kap. II.

Byplaner (Boligmin. Bygningsdir.): L 181 29/4 om *Byplaner*, jfr. Lovb 242 30/4 49, B 186 13/4 45 *Udpegn. af lekn. sagkyndige*, Cirk 186 21/10 39, L 210 23/4 49 *Regulering af bymæssige Bebyggelser*, Cirk 177 30/6 49 *Samordn. af flere Kommuners Byplanlægning*.

Bøder (Justitsmin. 3. K.): Fr 23/12 1735 om *en Justitskasses Indretning*, Pl 19/2 1819 om *Polltibøder og om Anvend. af Politikassens Midler*. Cirk 240 15/11 32 om *Bøders Afpasning efter Betalingsevne*, 262 14/12 32 om *Afsoning af Bøder, hvorpaa er betalt Afdrag*. Cirk 97 29/6 39 om *Opl. om Tiltaltes økonomiske Forhold til Brug for Bødefastsættelse*.

Børnebidrag (Arb.- og Socialmin., Socialdep. 2. K.): L 181 20/5 33, jfr. Lovb 475 31/8 46, 167/50 §§ 193, 215, 236, 1 256 9/4 48 om *Børnebidr. til ent. Forsørgere*, L 285/45, B 95 7/3 50 (*Normalbidrag til 31/3 52*; §§ 194, 259, 289. B 94 7/3 50 om *Indtægtsgrænser og Takster efter Pristal*).

Se endvidere under »Underholdsbidrag«.

Børneværn (Justitsmin. 1. K.): L 63 1/4 14 om *Adg. til Medvirken ved Anbring. af Børn*, jfr. L 127 15/4 30 § 3 (An 129 20/6 14).

(Arb.- og Socialmin. 3. K.): L 181 20/5 33, Lovb 475 31/8 46, L 256 9/6 48 §§ 83—181 om *off. Forsorg Afsn. II Børneværn*, L 53 27/2 47 om *Støtte til private Opdragelseshjem*, 127/49, 229/50, jfr. Cirk 31 20/2 48, (B 341 21/7 48 om *Befordringsgodtgørelse m. m. til Børneværnsudvalgs Medlemmer*, B 234 3/7 33 om *Københavns Inddeling i Børneværns kredse*; Instr 297 23/6 41 om *Tilsynsværger*. B 371 8/9 48 for *fast Lægetilsyn med Børn i anerkendte Opdragelseshjem*. Regl 147 6/7 33 om *sundhedsmæssige Forhold i ikke anerkendte Opdragelseshjem*. Regl 148 6/7 33 om *Tilsyn med ikke anerkendte Opdragelseshjem*. Regl 175 7/10 37 (*Ilustugt*). Regl 178—80 af 25/8 38 for *anerkendte Opdragelseshjem*. Regl 52 4/4 36 for *Indretning, Ledelse og Bestyrelse af Institut. for forebyggende Børneværn*. L 126 31/3 49 om *forhøjet Statstilskud til Institutioner for forebyggende Børneværn*, 228 27/5 50, jfr. Cirk. 211/45, 94/46.

Børns Arbejde (Arb.- og Socialmin. 1. K.): L 145 18/4 25 om *Børns og unge Menneskers Arb.*, L 160 18/5 37 § 57, Vedt 3 6/1 39 for Kbhvn., 4 6/1 39 (*Frederiksberg*). B 328 8/7 49 *tvungen Tuberkuloseundersøgelse*. B 232 19/5 23 om *Konvent. af 1919 vedr. Lavalder f. Børns Arbejde i industrielle Virksomheder*. B 233 19/5 23 om *Konvent. af 1919 ang. unge Menneskers Natarbejde i Industrien*, B 199 8/7 24 om *Konvention ang. Anv. af unge Mennesker som Kullempere eller Fyrbødere*, B 200 8/7 24 (*Konv. ang. Lavalder for Børns Arbejde til Søs*), se endvidere under »Lærlinge«.

Børs (Min. f. Handel, Industri og Søfart 1. K.): L 80 19/3 30 om *Afholdelse af Fondsbørs*. L 88 15/3 39 § 45 (§ 8²⁻⁴). (B 193 14/6 30 om *Vedtægter for Kbhvn.s Fondsbørs*. An 22/12 1808 om *Børsens Holdelse i Kbhvn.* Pl 18/12 1816 om *Gebyrer ved Børsauktioner*, jfr. Pl 1/11 1842).

Checks (Min. f. Handel, Industri og Søfart 1. K.): Checklov 69 23/3 32, jfr. An 225 31/8 32. An 224 31/8 32 om, *at Checks kan trækkes paa Andelskasser samt paa Personer eller Selskaber, der udøver Veksler- eller Bankvirksomhed*. B 227 31/8 32 om *Trykfejl i Checkloven*, B 353—55 29/11 33 om *Konvention om Checklovgivningen*.

Chokoladeafgift (Tolddep. 2. K.): L 219 1/5 23 om *Omsætningsafg. af Chokolade og Sukkervarer m. m.*, jfr. L 132 14/4 32 § 11, L 127 15/4 30 § 3, Lovb 165 22/4 50 § 27.

Civilbeskyttelse mod Luftangreb se »Luftangreb«.

Clearing (Min. f. Handel, Industri og Søfart 1. K.): 381 16/7 40 (*Schweiz*), 386 19/7 40 (*Lithauen*), 506 24/9 40 (*Sovjetunionen*), 178 4/4 41 (*Rumænien*),

380 6/9 41 (*Spanien*), 254 10/5 46 jfr. 285 13/6 47 (*Italien*), 452 13/8 46 (*S.S.U.*), 305 8/8 47 (*Jugoslavien*), 314 9/7 48 (*Italien*), B 316 14/6 46 *Indbetaling til Clearing-Konti*.

Cykler (Justitsmin. 3. K.): An og Reg 48 og 49 20/2 30 om *Handel med brugte Cykler og Cykledele*, 148 16/5 36 (§ 3). Færdselslov 129 14/4 32 § 24^a, jfr. B 75 22/3 37 om *Varetransportcykler*, 470 27/10 43 (*Lygteføring*), 216 4/7 47 *erhvervs-mæssig Forhandl. af visse Cyklestyr*, B 34 4/2 33 om *Godkendelse af Katteøjne*. 289 19/10 37, 328 10/12 37, 79 19/3 38, 240 2/6 38. 268 10/8 38, 554 30/10 40, 328 20/7 42, 412/45.

Daab (Kirkemin.): *Kirke-Ritual*. 25/7 1685, B 201 26/7 12 (*Ritualer for Daab, Nadvere og Brudevielse*). Fr 30/5 1828 om *Daaben*, jfr. L 4/3 1857, 13/4 1851 § 10 (§ 9). Cirk 104 6/5 32 om *Udfærdigelse af Daabsattester*.

Dampkedler (Socialmin. 1. K.): L 544 4/10 19 om *Tilsyn med Dampkedler paa Landjorden*, jfr. L 104 28/3 23, L 121 4/4 32. B 648 15/12 19 om *Tilsyn m. Dampkedler*. B 16 4/2 26, 308 13/11 30, 114 1/4 31 om *Fritagelse for og Lempelser i Tilsynet*. 282 24/10 32, 13 18/1 33, 225 25/6 37, 51 7/2 41, 167 22/3 45, 192 17/4 45, 250 7/5 46, 278 2/6 49, B 225 3/8 25 (*Anvendelse af svejste Vandkamre til Dampkedler*).

Delinkventomkostningers Paaligning (Justitsmin. 3. K.): Fr 5/4 1793 om *Delinkventomkostningers Ligning*. Fr 24/10 1806 om *Salær i beneficerede Sager* § 3, Pl 29/4 1825.

Deponering (Justitsm. 1. K.): L 29 16/2 32 om *Skyldneres Ret til at frigøre sig ved Deponering* (B 288 12/11 32 om *Forvaring af Ydelser*).

Desinfektion (Indenrigsministeriet, 2. K. — Sundhedsstyrelsen): L 138 10/5 15 om *Foranstaltning mod smitsomme Sygdommes Udbredelse (Epidemiloven)*. L 181 20/5 33 § 334 (§ 34 oph., § 35 ændret), 88 13/3 42, jfr. 122 23/3 48 (til 31/3 50), L 208 19/4 43 (*Vaccination mod Difleri*), Lovan 189/45 *Forbud mod Anvendelsen af Latrin som Gødning*, jfr. L 295/45, L 231 7/7 45 om *Forbud mod Badning*, Reg 36 21/3 01 om *Desinfektion*, 207 9/7 13, 54 11/3 14, B 80 15/3 16 om *Skolers Forhold ved smitsomme Sygdomme*. B 144 20/3 17 om *Anerkendelse af Desinfektionskursus*, B 669 16/12 20 ang. *Smitstof, farlig for Menneskers Sundhed*, Reg 331 6/6 21 for *Behandling af Lig*.

Diger (Min. f. off. Arb. 1. K.): L 53 10/4 1874 om *Diger mod Oversvømmelser fra Havet*, jfr. 240 25/4 49 § 2, L 69 23/5 1873 om *Digearbejder paa Lolland-Falster*, 74 30/3 06. L 88 22/4 04 om *det lollandske Digelag*, 248 23/6 20 (§ 2^a). L 77 29/3 24 (*Manø, Romø, Vedsted, St. Darum*); 92 30/4 09, 106 10/5 20. L 137 18/4 25 om *Afvanding af Marsken ved Tønder*, jfr. L 327 23/12 25.

Dispachører (Min. f. Handel, Industri og Søfart 2. K.): Næringsl 138 28/4 31 §§ 78—80 (Instr 31/1 1823). B 241 31/8 35 om *Dispachørprøven*, 242 31/8 35 om *Dispachørers Virksomhed, Pligter og Ansvar*.

Domæner (Landbrugsmin., Domæne- og Jordlovsk.): L 27/1 1852 om *Domænejendommens Afhændelse*, jfr. L 364 7/8 22 (*Sønderjylland*).

(Min. f. Landbrug, Landvæsensk.): L 20/3 1855 om *Afløsn. af de af Arvefæsterne paa Domænegodser paahvilende Kørsler og Arbejder*.

(Statsmin.): B 489 17/9 20 af Danmarks Riges Grundlov § 46.

Driftslaan (Min. f. Landbrug, Landvæsensk. — Finansmin. 2. Statsaktivk.): L 97 31/3 28 om *Driftslaaneforeninger for Ejere og Brugere af Landejendomme*, jfr. L 283 3/12 28, 110 15/3 39. L 91 30/3 35 om *Begunstigelser for Driftslaaneforeninger for mindre Jordbrugere*. 105 15/3 39 § 10, Cirk 167 2/12 36.

(Min. f. Fiskeri, Fiskeridir. — Finansmin. 1. Statsaktivk.): L 78 23/3 32 om *Oprettelse af Kreditinstitut for Fiskerierhvervet*, Lovb 210 23/4 41 (*Konge-*

riget Danmarks Fiskeribank), (§ 9 oph. v. L 158 30/3 42 § 2), L 352 8/7 43 § 5. Vedt 481 24/11 41, Regl 497 5/12 41 (*Udlaansvirksomhed m. m.*).

(Min. f. Handel, Industri og Søfart 2. K. — Finansm. 1. Statsaktivk.): L 236 27/5 50 om *Foranstaltn. til Fremme af danske Erhvervsinteresser*. L 164 16/4 34 om *Lemp. for Laan til sønderj. Landbrugere, Haandværkere, Handlere og Fiskere*. Lovb 2 7/1 43, 274 15/5 46, 530 22/12 47, L 121 9/4 36 om *Foranstaltninger vedrørende Landbrugets Gæld*. Lovb 706 30/12 40, Lovan 169 28/3 45, L 320 7/7 45 (§§ 2, 6, 10). B 141 7/5 36 om *Bevillingsudvalg for Saneringslaan*, Cirk 64 15/4 37 om *Vilkaar for Tilskud*. L 126 21/4 36 (*Saneringslaan*). L 105 15/3 39 om *Indkøbsforeninger for mindre Jordbrugere*. Lovb 197 11/4 49, 101 10/3 50 om *Laan til Aglebeholdere, Møddingssteder og Ensilagebeholdere*.

Drosker (Justitsmin. 3. K.): B 333 19/7 49 om *erhvervsmæssig Personbefordring*, 355 30/7 49 *Luftringe*, 320 30/6 50, B 31 6/2 48 om *Ansvarsforsikring for Motorkøretøjer, der udlejes uden Fører til Personbefordring*, 192 30/6 32 § 65. — Se endvidere under »Færdsel«.

Druknedes Redning (Justitsmin. 2. K.): Pl 14/9 1798 om *Belønning til dem, der har vist sig virksomme ved tilsyneladende druknedes Redning*, jfr. Pl 1/7 1813, 4/10 1823, Fr 4/8 1819 om *Hjælp til Skindøde og Personer i Livsfare*.

Dykkervæsen (Min. f. Handel, Industri og Søfart, Søfartsk.): Fr 16/3 1842 om *Dykkervæsenet*, L 85 30/4 09, L 97 7/4 36 om *Dykkernæring og Betyggelse af Dykkerarbejde*. L 88 15/3 39 (§ 2, 9^a). B 217 12/9 36 om *Lægeundersøgelse*, 2 11/1 37 om *Dykkerprøven*, 3 11/1 37 ang. *Forskrifter om Dykkermateriel*. B 261 7/9 37 om *Tilsyn med Statstuitioners Dykkermateriel*, 325 21/7 41 *Forskrifter til Betygg. af Dykkere under Arbejde*. L 157 22/12 1876 om *Opftskning af Ankere, Ankertove og andet Skibsredskab*.

Dyreværn (Justitsm. 3. K.): L 43 13/3 1891 om *Vivisektioner* (B 93 27/4 29 om *Tilsyn med Vivisektionstilladelser*). L 256 75/5 50 om *Værn for Dyr*. B 323 28/11 34, 202 24/9 36 (§ 2) om *Kontrol med Handel med Hunde og andre mindre Pattedyr*. 187 7/8 36 (*Rovdyr og større Dyr*). B 144 4/5 34 om *Transp. af lev. Dyr m. Motorkøretøj*. 396 6/8 49 *Transp. til Søs af lev. Dyr*. 246 9/7 38 om *Halsbaand ved Dressur af Hunde*. B 541 29/12 42 *Indfangn. og Aflivn. af herreløse Katte*. An 671 29/12 17 om *Dyrlægers Udlev. af Lægemidler*, jfr. 63 24/2 33 (§§ 4, 12). L 164 18/5 37 om *Hunde*. B 259 1/9 37 om *Ansvarsforsikring af Hunde*, Cir. 310 23/12 49, Cirk 153 8/9 37 om *Lovens Forstaaelse*. L 120 30/3 40 om *Foranst. til Husdyravlens Fremme*. L 346 29/7 42 om *Bekæmp. af Tuberkulose hos Kvæg, Svin og Fjerkræ*, se nærmere under »Tuberkulose a) hos Dyr«.

Dyrlæger (Min. f. Landbrug, Erhvervsdir. — Veterinærdir.): B 21/6 1851 ang. *det veterinære Sundhedsraad*. Resol 24/7 25. B 167 24/8 1894 om *Instruks f. Veterinærpolitiet ved den off. Beh. af smitsomme Sygd. hos Husdyr*. B 92 25/4 04, 398 17/6 20, 264 20/10 27, 322 31/10 33 (§ 68), B 242 14/4 23, 243 14/4 23 (*infektios Anæmi og Lymfangitis hos Heste*). B 12 15/1 30 (*Mund- og Klovsyge*), 74 2/3 33 (§§ 13, 18^a). Cirk 238 20/12 38 om *midlert. Foranst. mod Mund- og Klovsyge* Instr 34 20/2 32, Cirk 26 6/3 36 om *Dyrlægers Betaling for offentlige Forretninger*. L 245 27/5 08 om *Tilsyn med Udsørsel af Kød m. m.* (§ 3 oph. v. L 424 30/6 22). An 240 5/11 08, 390 29/12 44 (*udskaaret Kød, Slagteaffald*), 256 23/11 08; B 320 20/12 24, 185 14/5 35 (§§ 2, 10, 17), 236 6/6 42, 561 15/11 46, 332 29/8 47. Instr 14/7 25 *for de ved Eksportslagterierne ansatte kontrollerende Dyrlæger* (utrykt). An 145 11/7 14 om *Approbaton paa en Veterinær-Farmakopé*, jfr. An 129 17/3 22. Instr 12/7 41 *for de kontrollerende Dyrlæger og de af de*

stedlige Prisdudvalg udpegede Sagkyndige vedrørende Kvalitetsbedømmelse af Oksekød og Fedekalvekød, jfr. Tillæg 379 4/9 41. An 671 29/12 17 om *Dyrlægers Udlevering af Lægemedler*, jfr. 63 24/2 33 (§§ 4, 12). B 205 1/7 25 ang. *Oprettelse af et internationalt Bureau til Bekæmp. af epidemiske Husdyrssygdomme*. L 133 14/4 32 om *indenrigs Kødkontrol* 207 4/6 47 (§§ 5, 8), B 212 21/7 32, 467 5/11 47.

Se endvidere under »Smitsomme Sygdomme a) hos Dyr«.

Dødsattester (Kirkemin.): B 78 25/3 31 ang. *Dødsattester*. Se endvidere under »Ligsyne«.

Dødsfald, Anmeldelse af (Justitsmin. 1. K.): B 229 21/9 1893 om *Anmeldelse til Kirkebøger af Dødsfald i København*, B 119 2/4 35 (*Frederiksøerg*), An 61 16/3 10 om *Adgang for Folkekirkens Præster til at medvirke ved Ligfærd, hvor Ligbrænding finder Sted*.

Døvstumme (Arb.- og Socialmin. Sørforsorgskontoret): L 21 27/1 50 om *Foranst. vedr. døve og tunghøre*. Fundats 17/4 1807 for *Døvstummeinstitutet i København* § 11, jfr. Pl 10/5 1827 (B 18/3 1828). L 56 21/3 26 om *Døvstummes Undervisning*, jfr. L 84 23/3 1932 § 2. L 77 14/3 34 om *Fastsætt. af Betalingen for Anbringelse af Personer, der i H. t. L 181 20/5 33 § 66, jfr. §§ 69 og 70, undergives Sørforsorg*, jfr. B 75 25/2 50 *Betalingsakter for Finansaaret 1950—51*.

(Justitsmin. 3. K.): B 195 30/6 32 om *Færdselsmærke for Personer, der mangler Synet ell. Hørelsen*. L 181 20/5 33 §§ 66—70 og 260—61, jfr. §§ 266—68.

Ejendomsskatter:

a) til Kommunen (Indenrigsmin. 1. K.): L 20/6 1850 om *Udjævning af Forskellen mell. privilegeret og upriviligeret Hartkorn m. m.* L 188 20/5 33 om *kommunale Ejendomsskatter*. L 100 14/4 37, Cirk 179 21/6 33 om *Lovens Forstaaelse*. L 48 18/2 47 om *ændrede Fradragsregler for Skatteaaret 1947—51*. L 202 20/5 33 § 17 om *Grundstigningskat til Kommunerne*. L 172 14/7 27 om *Dækningsafg. til Sogne- og Amtskommuner*.

(Justitsmin. 2. K.): L 185 23/6 32 om *Inddrivelse af Skatter og Afgifter til det offentlige m. m.* L 100 14/4 37 om *en fælleskommunal Udligningsfond*. L 374 21/12 38 (§ 4), 95 10/3 41, 71 27/2 46 § 15, 638 30/12 46, 118 23/348 148 31/3 50.

b) til Staten (Skattedep. 4. K.): L 352 7/8 22 om *Beskatn. til Staten af faste Ejendomme*, L 47 6/3 36, 102 14/4 37 (§ 5, 6, 8) (§ 12, 17 oph. og § 1, 3, 9, 10 og 11 ændret v. L 108 31/3 38 § 22). 48 18/2 47 § 1 (*ændrede Fradragsregler*), L 270/45, 49 15/2 23 (*Vurderingsansættelse*), 305 12/12 24 (*Om-vurdering*), 50 19/2 23 (*Inddeling i Skyldkredse*), 270 3/10 35, 36 11/2 36, 5 28/1 32, 228 21/8 35 (*Indberetning om Overdragelse af fast Ejendom*), 90 24/3 36 om *Valgperiode for Vurderingsmænd*, 59 20/3 37 om *Udstedelse af Vurderingsattest til Ejendomsskyld*. 157 13/5 37 om *skattefri Fradrag for Beboelseslejligheder*. Cirk. 52 10/3 50 ang. *Anvisninger vedr. 10. alm. Vurdering*. L 117 9/4 33 om *Lempelser i Beskatn. til Staten for ny opførte Bygninger*, L 35 4/2 47 (til 1/1 54). L 174 1/5 23 om *Beskatning af Hedepantager*. Lovb 26 12/2 24 af L om *Jernbaneskyld*. Se endvidere under »Grundstignings-skyld«.

(Justitsmin. 2. K.): L 185 23/6 32 om *Inddrivelse af Skatter og Afgifter til det offentlige m. m.*

Efterskoler (Undervisningsmin. 2. K.): L 314 4/7 42 om *Efterskoler*. 237 24/5 48, B 478 29/11 48.

Eksekutorer (Justitsmin. 1. K.): Fr 29/4 1785 om *Executor testam. kan øve Jurisdiktion* § 2, 3. L 155 30/11 1874 § 83, § 89². L 119 20/4 26 om *Til-synet med Eksekutorboer*. L 128 15/4 30 § 5 (§ 3), B 94 22/3 33 (*Instruks*

for Tilsynet), B 12 11/1 28 (Sikkerhedsstilling ved Forskringselskabers Forsikringsbreve). Cirk 146 22/10 30 (Kautionspræmte). 170 23/10 35 om Revision af Eksekutorboer.

Eksportslagterier (Min. f. Landbrug, Erhvervsdir. — Veterinærdir.): Instr 24/7 25 for de ved Eksportslagterierne ansatte kontrollerende Dyr-læger (utrykt). L 133 14/4 32 om indenrigs Kødkontrol, 207 4/6 47 (§§ 5, 8). B 212 21/7 32 om indenrigs Kødkontrol, 467 5/11 47. Reg 168 18/5 25 om Renlighed i off. Slagtehuse, 111 19/3 42, Instr 21/7 32 om Udøvelse af Kontrol (utrykt). B 71 16/3 38 om Benytt. af Stempler til privat Kendemærkn. af Kød. L 245 27/5 08 § 4, 424, 30/6 22.

Ekspropriation (Marinem. Admiralitetsk.): Fr 22/11 1799 om Afstaaelse af Grund til Lodsmærkers Anlæg og Vedligeholdelse, jfr. Pl 31/7 1801.

(Min. f. off. Arb. 2. K.): Pl 31/7 1801 om Godtg. for Grund, afstaaet til Veje, jfr. Pl 31/7 1801, 9/4 1804. Pl 28/12 1809 om Grundes Afstaaelse til Kanal anlæg.

(Min. f. off. Arb. 1. K. — Generaldir. f. Statsbanerne): Fr 5/3 1845 om Grundafstaaelse til Jernbaneanlæg, jfr. L 23/12 1861, 15/5 1868, 57 12/4 1889, 166 18/12 1897, 6 10/1 28.

(Kirkemin.): Fr 23/4 1845 om Jords Afstaaelse til Kirkegaardes Udvidelse. L 282 30/6 22 § 28.

(Min. f. off. Arb. 2. K.): Pl 4/6 1845 om Vejmaterialers Afgivelse til Bivejes Istandsættelse og Vedligeholdelse.

(Indenrigsmin. 1. K.): L 4/7 1850 om Jords Afstaaelse til Opførelse af Fattighuse paa Landet.

(Min. f. off. Arb. 2. K.): L 20/8 1853 om Jords Afstaaelse til off. Biveje.

(Indenrigsmin. 1. K.): L 30/11 1857 om Afstaaelse af Grunde til Vandaflednings- og Kloakanlæg, jfr. L 123 28/4 06, L 85 31/3 26 § 2.

(Indenrigsmin. Ejendomsafd.): Bygningsl. for Købstæderne 30/12 1858 § 2, jfr. Byggeslov 148 29/3 39 for Kbhvn. 211 1/8 12 §§ 6—14, jfr. 144 13/4 23 og 173 16/5 34 § 14; for Frederiksberg 212 1/8 12.

(Min. f. Landbrug, Landvæsensk.): L 63 28/5 1880 om Vands Afledning og Afbenyttelse, jfr. L 67 23/4 1897, 128 19/4 07, 347 2/6 17, 314 10/7 22, 150 1/7 27, 25 30/1 23 (B 556 8/11 17).

(Marinem. Admiralitetsk.): L 68 29/3 1893 om Afstaaelse af Grund til Fyranlæg.

(Min. f. off. Arb. 2. K.): L 46 13/4 1894 om Grundafstaaelse ved Udvidelse af Statens Havneanlæg, jfr. L 111 11/4 16 om Grundafstaaelse ved Udvidelse af Havneanlæg, L 131 28/4 34 (Københavns Havn).

(Krigsmin. 4. K.): L 152 8/6 12 om Ekspropriationer i visse militære Øjemed, L 117 11/4 34. B 489 17/9 20 af Danmarks Riges Grundlov § 80.

(Indenrigsmin. 1. K.): L 90 23/3 32 om Gader og Veje i Landkommuner. L 181 29/4 38 om Byplaner §§ 9, 10. L 54 31/3 26 om Vandforsyningsanlæg.

(Arbejds- og Boligmin.): L 275 28/11 28 om Fastsættelse af Byggelinier ved Gader og Veje.

(Min. f. Landbrug, Landvæsensk.): L 136 1/6 29 om Begunstigelser for Mergelselskaber, jfr. L 98 31/3 30, 74 23/2 32, 169 16/5 34, L 183 20/3 18 om Anlæg af Mergelbaner.

(Statsmin.): L 181 8/5 50 om Efterforskning og Indvinding af Raastoffer i Kongeriget Danmarks Undergrund. An 153 27/4 35 om Udnyttelse af Raastof i Grønlands Undergrund. L 160 18/5 37 § 61 om Ekspropriation til Skolebygninger, Gymnastikhus, Lærerbolig m. m. L 170 13/4 42 Eksprop. til off. højere Almenskoler, Lovb 251 6/8 37 om Luftfart § 49, L 181 29/4 38 om Byplaner § 12 o. f., L 212 31/5 39 Kap. VI Sanering af usunde Omraader. L 129 15/3 39 om Beværtning og Gæstgiveri § 41, Lovb 240 25/4 49 om Grund-

forbedring § 15², L 599 14/11 40 om *Landvinding* § 7, L 199 22/4 41 *Ekspr. til Ret-, Politi- og Fængselsvæsenet*. L 158 29/3 43 § 5 *Erhvervsøkonomiske Foranstaltninger. (Vareforsyning)*, 307 29/6 45 om *Tillæg til Indkvarteringslovgivningen*, L 336 14/7 45 *Fremskuffelse af Motorkrøretøj og Udførelse af Transport*, 707 31/12 40 *Tilplantning af Heder, Klitter, uopdyrkede Arealer*. Lovb 242 30/4 49 om *Byplaner* § 12, 242 31/5 39 Kap VI, *Sanering af usunde Omraader*.

Ekstraordinært Hjemstedsbevis se »Hjemstedsbeviser«.

Elektroinstallatørprøve (Min. f. off. Arb. 2. K.): L 151 7/5 37 om *tekniske Installationer*, B 14 17/1 39 om *Godk. af Prøver for Elektroinstallatører*. 226 6/7 44.

Elektricitet (Indenrigsmin. 1. K.): L 9 23/1 03 om *Berettigelse til at udføre Arbejder vedr. Vand-, Gas- eller Elektricitetsværker samt Kloakledninger og indvendige Husspildevandsledninger*, jfr. L 70 19/3 30.

(Min. f. off. Arb. 2. K.): L 135 10/5 15 om *Afg. for Indførelse fra Sverige af elektr. Energi gennem nogle Stærkstrømskabler*. Lovb 393 5/7 18 af L om *Udnytt. af Vandkraften i off. Vandløb ved Anlæg af Elektricitetsværker*, B 442 15/8 40 til *Elektricitetsværk ved Holstebro*. L 184 20/3 18 (*Gudenaå*). Bev 394 25/7 18 til *Højspændingsværk ved Bygholm*, Bev 286 28/6 23 til *Elektricitetsværk ved Vestbirk*. L 169 11/5 35 om *elektr. Stærkstrømsanlæg*, jfr. Lovb 356 30/7 49. *Stærkstrømsregl* 1/10 46, jfr. C 407 20/9 48. L 151 7/5 37 om *tekniske Installationer*.

Emballage (Min. f. Handel, Industri og Søfart 1. K.): L 165 13/4 38 (*Emballage*), B 487 21/9 18 *Handel med og Benytt. af Mineralvandsstifoner, Patentflasker, Kasser til Transport af Øl og Mineralvande*. 304 4/10 38 om *Benyttelse af og Handel med Mælkeflasker*, 305 4/10 38 om *Benyttelse af og Handel med Øl- og Mineralvandsflasker*.

Embedsboliger se »Tjenestemænd«.

Embedslæger (Indenrigsmin. 2. K. — Sundhedsstyr.): L 87 21/4 14 om *Embedslægevæsenets Ordning*, jfr. 132 30/3 42, 149/50, L 313 23/12 25 (§§ 1, 2, 17, 20), 72 14/3 34 § 31 (§ 4¹). L 193 4/6 47 § 22 (§ 16 Stk. 2 No 3 oph.). Instr 83 31/3 15 (*Amtslægen*), 84 31/3 15 (*Kredslæger*), jfr. B 452 7/8 20; 390 28/8 22; Instr 76 31/3 16, jfr. Cirk 207 20/12 37 om *Foretagelse af lov-mæssige Obduktioner*. An 29 6/2 15 om *Lægekredse*, jfr. 79 27/3 15, 185 29/4 20, 147 15/5 26, 199 18/7 26, 177 31/5 28, 135 2/4 30, 168 11/5 31 70 7/3 33, 249 2/5 49; B 37 9/2 15 om *Embedslægers Bopæle og Kredslægerens Løn-ningsklasse*, jfr. B 219 10/8 15, 507 22/9 19, 148 15/5 26. B 318 8/7 48 (*Be-fordringsgodtg.*), L 182 23/6 32 om *Sundhedsvæsenets Centralstyrelse* (§ 5⁷ ændret v. L 88 15/3 39 § 18). B 175 12/4 33 ang. *Sundhedsvæsenets Central-styrelse*.

Eneret (Min. f. off. Arb. 2. K.): Pl 12/8 1820 om *Færgsteders Eneret til Færgefart*, Pl. 16/2 1830. L 3/5 1867 om *Straf for Eneretskrænkelser*. L 96 10/4 1895 om *Eneret til Anlæg og Drift af Sporveje* (se »Sporveje«). L 131 13/5 11 om *Eneret til fotografiske Arbejder*. B 166 17/7 11 (om *Anmeldelse*). An 164 26/6 12 (om *Fotografier, frembragt af Fremmede*). An 40 22/2 13 (*U. S. A.*). Se endvidere under »Varemærker«.

Enkebørn (Arb.- og Socialmin., Socialdep. 2. K.): L 181 20/5 33 om *offentlig Forsorg* §§ 219—28, jfr. B 95 7/3 50 *Normalbidrag til 31/3 52*, B 94 7/3 50 om *Indtægtsgrænser og Takster efter Pristal*.

Enkeforsørgelse se under »Pension«.

Epidemiske Sygdomme (Indenrigsmin. 2. K. — Sundhedsstyrelsen): L 138 10/5 15 om *Foranstaltn. mod Smittsomme Sygdommes Udbredelse*, Lovb 475 31/8 46 § 334¹⁰, L 208 19/4 43 (*Vaccination mod Difteri*), Lovan 189/45 *Forbud mod Anv. af Latrin som Gødning*, L 295 45 L 321 7/7 45 (*Forbud*

mod Badning). Reg 36 21/3 01 om *Desinfekt.*, 207 9/7 13, 54 11/3 14, B 80 15/3 16 om *Skolers Forh. ved smits. Sygdomme*, B 144 20/3 17 om *Anerk. af Desinfektionskursus*, B 669 16/12 20 ang. *Smitsstof, farligt for Menneskers Sundhed*, Reg 331 6/6 21 for *Behandling af Lig*. L 53 10/3 38 om *Foranstaltn. mod smitsomme Sygdommes Indførelse*. L 84 31/3 31 om *Vaccination mod Kopper* (B 129 24/4 31).

Erhvervenes Laanefond (Justitsmin. 1. K.): L 109 4/4 28 om *Oprett. af Erhvervenes Laanefond*, B 398 22/12 33 om *Bestyrelsen* (L 97 31/3 28). L 364 18/12 33 om *Udlaan af Erhvervenes Laanefond til Ejere af Landbrugsejendomme til Opnaelse af Akkord*.

Erhvervshjælp (Justitsmin. 1. K.): L 73 11/3 33 om *Betalingshenstand for Ejere af Landbrugs- og Skovejendomme, Fiskere m. m.*, se under »*Betalingshenstand*«. L 164 16/5 34 om *Lempelser for Laan til sønderjydske Landbrugere, Haandværkere, Handlende og Fiskere*, jfr. Lovb 2 7/1 43, 279 15/5 46, 530 22/12 47.

(Min. f. Fiskeri, Fiskeridir.): L 121 9/4 36 om *Foranst. vedr. Landbr.s Gæld*, Lovb 706 30/12 40, Lovan 169 28/3 45, jfr. L 320 7/7 45 (§§ 2, 6, 10), L 126 21/4 36 (*Saneringslaan*). B 141 7/5 36 om *Bevillingsudvalg for Saneringslaan*. Cirk 64 15/4 37 om *Vilkaar for Tilskud*. L 121 30/3 40 om *Udlign. af Misforh. mellem Landbrugets Eksportpriser og Produktionsomkostninger*, B 129 30/3 40 om *Efterbesk. af udenlandsk Foderkorn*, 133 31/3 40 om *Valutanoteringen*. L 238 27/5 50 om *Udlaan til Modernisering og Rationalisering af Erhvervsvirksomheder indenfor Landbrug, Gartneri og Frugtavl*, L 354 1/8 50, L 237 27/5 50 om *Udlaan til Industri og Haandværkervirksomhed*, B 353 1/8 50.

Erhvervsinteresser (Justitsmin. 1. K.): L 236 27/5 50 om *Foranstaltn. til Fremme af danske Erhvervsinteresser*.

Erhvervsskat (Indenrigsmin. 1. K.): L 28 18/2 37 vedr. *personlig Skat til Kommunen*, jfr. 13 7/2 38, 230 24/7 46 om *Erhvervsbeskatning*.

Erhvervsøkonomiske Foranstaltninger (Min. f. Handel, Industri og Søfart 1. K.): L 158 29/3 43 om *erhvervsøkonomiske Foranstaltninger*, Lovb 190 15/5 50, 206/48. Landbrugsmin.: B 424 10/8 40, 122 30/3 42, 156 27/8 45, 207 19/5 50. Handelsmin.: B 425 10/8 40, 189 15/5 50, 204/50, 282/50, B 448 19/8 40 *Afgivelse af visse statistiske Oplysninger*, 647 16/12 40 *Opbevaring af Rationeringsmærker, Indkøbskort*, 673 7/12 40 *Anmeld. af fremmed herværende Ejendom*. Forretningsorden 201 10/8 40 *for de af Handelsministeriet nedsatte Nævn*. Se endvidere »*Valutaforanstaltninger*«, »*Ind- og Udførsel af Varer*«, »*Brændsel*«, »*Brød, Mel og Gryn*«, »*Elektricitet*«, »*Benzin og Brændselsoilier*«, »*Korn og Foderstoffer*«, »*Reguleringsforanstaltninger*« og »*Priser*«.

Erklæringer (Justitsmin. 1. K.): L 2/2 1866 om *Erklæringers Meddelelse til Ansøgere og Klagere*.

Fabrikstilsyn (Arb.- og Socialmin., Arb.dep. 1. K. og Dir. f. Arb.- og Fabr.tilsynet): L 143 29/4 13 om *Arb. i Fabrikker m. v. samt det off. Tilsyn dermed*, 145 18/4 25 § 15 i. f. (§§ 2, 20—22, 28, 2.—4. Stk., § 37, 3. Stk. ophæv. v. L 145 18/8 25, § 15, § 29 Stk. 2—3 v. L 181 20/5 33 § 334. § 31 Stk. 1—5, § 33 og 34 ophæv. v. L 489 12/9 19 § 276, § 46 v. L 127 15/4 30 § 3). L 62 12/2 19 om *Indf. af 8 Timers Arbejdsdagen i Fabriksvirksomheder i Døgn drift*. L 309 28/6 20 om *dansk Dampkedel-, Fabrik- og Bagerilovgivnings Ikrafttræden i de sønderj. Landsdele*. L 145 18/4 25 om *Børns og unge Menneskers Arbejde*. L 160 18/5 37 § 57, Vedt 3 6/1 39 for Kbhvn, 4 6/1 39 for Frederiksberg, C 328 8/7 49 om *tvungen Tuberkuloseundersøgelse*.

Farmakopé (Min. f. Landbrug, Erhvervsdir. — Veterinærdir.): An 145 11/7 14 om *Approbatton paa en Veterinær-Farmakopé*, An 129 17/3 22.

Farver se Gifte.

Farvnings- og Konserveringsstoffer (Indenrigsmin. 2. K. — Sundhedsstyr.): An 181 25/5 34 om *Anv. af sundhedsfarlige Stoffer til kosmetisk Brug og af sundhedsfarlige Farver til teknisk Brug*.

Fattigvæsen (Arb.- og Socialmin., Socialdep. 2. K.): B 489 17/9 20 om Danmarks Riges Grundlov § 82. L 181 20/3 33 om *off. Forsorg*, jfr. Lovb 475 31/8 46, 167/50, L 256 9/6 48, Cirk 69 30/4 37 om *ændr. Regl. f. Kommunernes Delt. i de sociale Udgifter*, B 286 12/12 28 (*Nordisk Fattigkonvention*). B 22 1/2 32 om *Dag- og Timepenge samt Befordringsgodtgørelse til Politibetjente, som medgives hjemsendte fattige til Bevogtning*. L 137 2/5 34 om *Fastsættelse af Betaling af de Staten i H. t. § 64 i L om off. Forsorg paahvilende Udgifter*, 148 31/3 49 § 4, B 354 12/8 48.

Ferie (Arb.- og Socialmin. 5. K.): L 170 13/4 38 om *Ferie m. Løn*, B 235 29/6 38 vedr. *Ferielov*, Cirk 38 28/3 39, 218 21/6 43, B 118 25/3 49 *Udstedelse af nye Feriemærker og Ombytn. af ældre* 534 11/12 42 *Feriegodtgørelse til Lærere v. Aftenskoler, Ungdomsskoler*. B 233 25/6 38 om *Ferie med Løn for Søfarende*, 241 28/5 48 *drikkepengelønnen Personale i Skibe*, B 290 14/9 38 om *Feriegodtgørelse for Personale i Hotel- og Restaurationsfaget*, jfr. B 447 15/8 40, 249 21/7 44, 161 7/4 48, 11 14/1 49, 387 28/10 39 (*Løsarbejdere i Skibe*), 205 22/4 40 (*Chauffører*), B 222 8/6 39 (*Bager og Konditor*). 198 17/4 40 (*Bude*), 290 28/6 41 (*Turistførere*).

Fideikommisgodser (Justitsmin. 2. K. — Overformynderiet): L 353 4/10 19 om *Lens, Stamhuses og Fideikommisgodsers Overgang til fri Ejendom*, jfr. L 164 11/5 35 § 23. B 489 17/9 20 af Danmarks Riges Grundlov § 91.

Firma (Min. f. Handel, Industri og Søfart 1. K.): L 23 1/3 1889 om *Handelsregistret, Firma og Prokura*, jfr. 72 27/3 29, 123 15/4 30 (An 74 24/5 1889, B 85 21/6 1889, jfr. 120 24/9 1889, 138 9/11 1889, 175 6/12 1890, 39 19/3 04, 485 12/9 18, L 123 15/4 30 om *Aktieselskaber* § 91).

Fiskeri (Min. f. Fiskeri): Pl. 10/7 1770 om *Fredning af Østersfiskeriet mellem Skagen og Hirtshølmene* (B 21/12 1860, L 93 31/3 31 § 40), L 114 27/4 1883 om *Ordn. af Fiskeripolitiet i Nordsøen*, jfr. L 36 22/3 1890, An 26 29/3 1884 (*Fiskeripolitiet i Nordsøen udenf. Søterritoriet*), jfr. 22 12/2 1890 § 6 og 66 3/5 1890; B 42 30/4 1884 (*international Overensk. om Fiskeripolitiet i Nordsøen*), 19 19/2 1890 § 8. L 115 31/3 30 om *Foranst. til Fremme af Fiskerierhvervet*. L 78 23/3 32 *Opr. af Kreditinstitut for Fiskerierhvervet (Danmarks Fiskeribank)*; Lovb 210 23/4 41, 352 8/7 43, L 443 22/12 39 *Støtte til Fiskerierhvervet*, 526 22/12 47, L 81 4/3 49 *Støtte til Nybygning af Fiskefartøjer for 1949—50*, Lovb 2 7/1 43 *Lempelser for Laan til sønderjydske Fiskere*, L 274 15/5 46, 22/12 47.

(Finansm. 1. Statsaktivk.): L 131 15/4 30 om *Fiskeri i Randers Fjord og Gudena m. m.*, 617 23/12 46 (§ 2), L 93 31/3 31 om *Saltvandsfiskeri* (§ 23 oph. v. L 214/49 § 106), L 519 19/12 49 (§§ 10, 11^a 15, 16 (til 31/12 50)). Lovan 516 15/2 43, L 320 7/7 45, L 69 1/3 43, 563 23/12 47, 17 24/1 48; 269 6/9 48, 534 20/12 49 om *Benyttelse af Aaleskovsvaad*, 535 20/12 49 *Forbud mod Fangst af Smaasild*, 539 20/12 49 *Forbud mod Landdragningsvaad m. u. 20 mm Maskevidde*, 533 20/12 49 *Vodredskaber, der spiles ml. to Fartøjer*, 532 20/12 49 *Brug af Skovlod om Natten*, 537 20/12 49, 538 20/12 49, 215 25/5 50, A 197 13/7 31 om *Fiskeri efter Rødspætter og Skrubber i Østersøen*, Konv 103 27/3 31, A 133 11/4 38 om *Fredning af Rødspætter og Isinger i Skagerak, Kattegat og Øresund*, Konv 12/38, B 109 26/3 49 *Forbud mod Benyttelse af Flyndervaad og Forhøjelse af Mindstemaal for Rødspætter i Limfjorden*, 249 18/11 36 om *Forbud mod Piglyster syd for Sjælland*. B 509 15/12 48 *Mindstemaal for forsk. Arter Fisk og Krebsdyr*, L 94 31/3 31 om *Ferskvandsfiskeri*, L 146 7/5 37 § 7, 519 19/12 49 §§ 10, 14 (til 31/12 50).

(Justitsmin. 1. K.): L 101 27/3 33 om *Frednings- og Ordensbestemmelser for Fiskeriet i de til Danmark og Sverige grænsende Farvande* (B 228 21/6 33, An 230 29/6 33, B 253 3/8 33). L 73 11/3 33 om *Betalingshenst. f. Fiskere, Skovejere* (§§ 1, 2, 8), L 172 16/5 34, 139 24/4 35, 258 9/12 36, 142 13/4 38, 289 30/5 40. L 109 15/3 39 om *Hvalfangst* An 181 22/4 39 (1/5 39), B 470 7/11 47 om *Fiskertilspektionsskibes Radioljeneste til Hjælp for Fiskeri*. L 527 22/11 47 om *Ind- og Udførsel af Fisk*, se under henholdsvis »Ind-« og »Udførsel« af Fisk. 457 31/10 41 *Sortering af Fisk, Oplysning om Fangst og Tilvirkning af Fisk*, 538 1/11 45, 78 7/3 42 *Fremstilling og Handel med Fiskefars*. B 81 9/3 42 *Fremstilling af Konserver af Fisk*. L 520 19/12 49 om *Ind- og Udførsel af Fisk*. Se endvidere under »Erhvervshjælp og Ind- og Udførsel.

Fiskeribank (Min. f. Fiskeri): L 78 23/3 32 om *Kongeriget Danmarks Fiskeribank*, Lovb 210 23/4 41 (§9 ops. v. L 158 30/3 42 § 2), L 352 8/7 43 (§ 5), 481 24/11 Regl 497 5/12 41 (*Udlaansvirksomhed m. v.*).

Fiskerihavne (Min. f. off. Arb. 1. K.): L 182 31/3 17 om *Anlæg af Fiskerihavne paa Jyllands Vestkyst*.

Fiskeriraad (Finansmin. 1. Statsaktivk.): L 79 19/3 30 om *Oprettelse af Fiskeriraad*, 91 31/3 36 (§ 1), 143 30/3 42.

Fiskeskipperskoler (Min. f. Handel, Industri og Søfart, Søfartsk.): B 310 3/12 31 om *godkendte Sætte- og Fiskeskipperskoler*.

Fjerkræ (Min. f. Landbrug, Erhvervsdir.): L 386 22/2 39 *Forhandling af Fjerkræ*, 58 3/3 48, Reg. 33 9/2 40, om *Renlighed i Fjerkræslagterier og Kontrolstationer*, B 34-37 9/2 40, 68 1/3 40 om *Ud- og Indførsel af levende Duer*. L 346 29/7 42 om *Bekæmpelse af Tuberkulose hos Kvæg, Svin og Fjerkræ*. Se under »Tuberkulose« (a hos Dyr).

Flag (Statsmin. — Marinemin. Sekr.): Fr 11/7 1748 om *Handelsskibes Flag m. m.*, jfr. Søkrigsartikelbrev 8/1 1752 Pl 6/12 1776. B 187 21/10 1892. B 103 10/4 15 om *Forbud mod at benytte fremmede Flag*. Flagføringsreglm 97 10/1 05 for *Søværnet*.

Flyttedag (Indenrigs- og Boligmin., Indenrigsdep. 3. K.): Pl. 2/10 1754 om *Flyttetid og Opsigelse i København* § 3, 4. Pl. 14/1 1761. L 54 23/3 37 om *Leje*, Lovb 348 6/9 47, L 533/48, 131/50, 220/50 (før 1/9 39) Lovb 347 6/9 47 (efter 1/9 39), L 262 9/6 48 § 22.

Flyvning, se »Luftfart«.

Fløde, Flødeis (Min. f. Landbrug, Erhvervsdir.): An 273 22/10 25 om, *hvad der maa falholdes som Mælk og Fløde*. L 109 10/4 26, 109 31/3 30 (*Flødeis*). B 158 10/5 32 om *Udførsel af Flødeis*, jfr. Reg 159 10/5 32 L 415 5/8 40 *Bybefolkningens Forsyning med Mælk og Fløde*, Cirk 250 30/9 40, 443 19/8 40, 315 15/7 42, 41 6/2 46, 342 26/6 46, 45 10/2 43 *Tilvirkning og Anvendelse af Fløde m. m.* B 466 27/10 45 *Konsummælktilskud og Flødeafgift*.

Foderstofhandel (Min. f. Handel, Industri og Søfart 2. K.): L 135 13/4 39 om *Handel med Foder- og Gødningsstoffer samt Grundforbedringsmidler*. 288 30/5 40 (§§ 2, 14, 17). B 234 26/6 39, 319 16/7 41, 468 13/11 41, 496 9/12 42 (§ 12^a), jfr. 497 9/12 42, 556/45 116 27/3 46, 438/49, 405/49. Se endvidere »Korn og Foderstoffer«. **Ekstraordinære Foranstaltninger**: B 330 23/9 39 om *Handel med Foderkorn og Foderstoffer*, 5/7 40 *Fordeling af Foderstoffer og Foderkorn*, 129 30/3 40 *Efterbeskatning af Beholdninger af udenl. Foderkorn*, 440 2/8 46 *Rationering af Oliekager*, 289/47, 355/48, 4 6/1 49 § 3, 16 24/1 49 vedr. *animalske Foderstoffer*.

Fodtøj (Min. f. Handel, Industri og Søfart 2. K.): L 98 16/3 49 ang. *Indskrænkn. i Adg. til at anvende Pap m. m. i Fodtøj*, 281 30/6 41 *undtagne Skotøjsarter*, 353 15/8 42, 491 11/12 48, 273 30/5 49 *Tilskud til Maksimalsko* 213 26/4 41 (*Mærkning af Ydersaaler*).

Folkeforsikring se henholdsvis »Aldersrente«, »Invalidere« og »Sygeforsikring«.

Folkehøjskoler (Undervisningsmin. 1. K.): Lovb 392 16/9 47 af L 311 4/7 42 om *Folkehøjskoler og Landbrugsskoler*, jfr. 206 12/4 (§ 4 ; § 23 udgaar), B 4/7 42 om *Folkehøjskoler og Landbrugsskoler*, jfr. 206 12/4 49 (§ 4 ; § 23 udgaar), B 24 19/1 43, 253 14/5 43, 411 3/9 43 (Statstilskud), 107 23/3 49 *Fordeling af Statstilskud til Elever*.

Folkekirken (Kirkeimin.): *Kirkeritualet for Danmark* af 25/7 1685, B 119 8/9 1898 (*Bispevielse*), 120 8/9 1898 (*Præstevielse*), 154 21/11 1898 (*Provsteindsættelse*), 202 26/7 12, B 156 21/11 1898 (*Kirkevielse*), 201 26/7 12 (*Daab, Nadvere og Brudevielse*). An 544 22/12 22 (*Kirkelig Vielse indenfor Folkekirken*). B 361 21/11 38 (*Kirkelig Vielse af borgerligt stiftede Ægteskaber*). An 47 22/3 1897 om *Udtræd. af og Genoptag. i Folkekirken*. B 89 23/8 01 om *Adg. for Folkekirken Præster til at holde Gudstjeneste m. m. i en evangelisk-luthersk Frimenighedskirke*, jfr. B 191 18/11 04. An 61 16/3 10 om *Adgang for Folkekirken Præster til at medvirke ved Ligfærd, hvor Ligbrænding finder Sted*. B 489 17/9 20 af Danmarks Riges Grundlov §§ 3, 73—77. L 52 7/3 28 om *Nedsættelse af et Udvalg ang. Forholdet mell. Staten og Folkekirken*. L 417 12/7 46 om *Folkekirken Lønningsvæsen i København og Frederiksberg*, jfr. An 448 16/7 20 om *Indordning af Sagnekaldene og de reciderende Kapallaner i København og Frederiksberg i Lønklasser*, 449 16/7 20 om *Indordning af Kordegne, Gravere, Organist og Kantor i København og Frederiksberg i Lønklasser*, An 316 8/12 31 om *Tuberkuloseattest for Kordegne i København og paa Frederiksberg*; L 418 12/7 46 om *Folkekirken Lønningsvæsen udenfor København og Frederiksberg*, An 224 25/8 13, jfr. 323 26/10 27 om *Afløsning af Naadensaaret*, Reg 149 24/3 24, 150 12/4 24, B 457 22/10 47 om *Normering af Præsteembeder udenfor København og Frederiksberg*. B 214 29/4 48 *Ordning af Kirkebetjeningens Forhold*, C 105 48. An 287 11/10 37 om *Stiftmidlernes Bestyrelse*, Instr 193 20/11 37 for *Stiftkasserne*. An 594 13/11 40 *Bestyrelse af Københavnske Kirkefondes Kirker*. L 195 16/4 41 om *Adgang t. Præstembeder i Folkekirken*, L 173 4/6 47.

Folkeregistre (Indenrigs- og Boligin. Indenrigsdep. 3. K.): L 57 14/3 24 om *Folkeregistre* (B 263 25/10 24, jfr. 275 26/10 25. Cirk 122 23/8 24, 155 5/10 24, Instr for *Førelse af Folkereg.* 206 28/11 34 om *Kontrol med Optagelse i Sygekasser*). B 511 27/9 40 ang. *Legalisation af Folkeregisteraltester*. Cirk 154/24, 302/49 om *Præsters Anmeld. af Fødsler*.

Folkeskolen se »Skolevæsen«.

Foreningsregistret (Min. f. Handel, Industri og Søfart 1. K.): L 100 31/3 26 om *Forenings- Registret* (B 115 14/4 26).

Forestillinger, offentlige (Justitsmin. 2. K.): L 62 2/4 1889 om *Teaterdrift i København*, L 40 14/2 35 om *Det kgl. Teater*. L 677 22/12 19 om *Forbud mod Videresalg af Billetter til off. Forlystelser*. L 117 13/4 38 om *Biografteatervæsenets Ordning* (§ 3 Pkt. 5 ændret v. L 88 15/3 39 § 29). Se endvidere under »Biografteatre«. Cirk 94 22/6 28 om *Polititilsyn med off. Forlystelser, Foreningsfester*. 111 8/7 39 om *Forlystelser ved Markeder, Dyrskuer o. l.*, 175 12/8 38, 105 9/6 39, se endvidere under »Markeder«.

Forfatterret (Undervisningsmin. 2. K.): L 140 26/4 33 om *Forfatteret og Kunstnerret*, L 40 14/2 35 § 8, jfr. L 174 13/8 38 angaaende *Kontrakter om beskyttet Musikværks offentlige Udførelse*. Cirk 82 3/6 36. B 298 31/10 34 om *Regler til Værn for Forfatters, Komponisters og bildende Kunstners personlige ideelle Ret (droit moral)*, B 157 14/10 03 om *Bernerkonventionen af 1886*, B 166 27/6 12 (*den reviderede Bernerkonvention af 08*), B 279 16/9 33 om *Danmarks Tiltrædelse af den i Rom 28 revider. Bernerkonv. til Værn for litterære og kunstneriske Værker*, B 275 12/9 33 om *Anv. af Forfatter-*

loven paa Værker fra Bernerkonvent.s Lands. An 169 12/7 07 (Østrig), 274 12/9 33 (U. S. A.), 27 10/2 38 (Argentina), B 190 27/6 28 (Rumænien, Estland, Irland, Finland, Indien, Canada, Australien, New Zealand om Tiltræden af Bernerkonventionen), 160 30/3 49.

Forhyring (Min. f. Handel, Industri og Søfart, Søfartsk.): L 76 31/3 37 om *Forhyring og Mønstring af Skibsmandskab*, B 256 5/10 31 (*Gebyrer*), 244 8/9 32 om *Brug af Mønstringsbeviser*, 280 30/9 37 om *Tilsyn med Overholdelse af Værnepligtsloven*, 47 7/3 38 om *Oprett. af Forhyringskontorer udenfor København*, 81 26/3 38 om *Forhyringskontorerens Virksomhed*, 232 25/6 38 om *Mønstring af Skibsmandskab*, 207 9/5 42, 283 8/6 49, 276 8/6 45, 562 15/11 46 *Mønstring af Mandskab i Statens Skibe*, 224 15/7 47 *Diæter for Mønstring udenfor Kontortid*.

Forkyndelser (Justitsmin. 2. K.): L 75 12/4 11 om *Forkyndelse af Stævninger i Udlandet*.

Forligsinstitutionen se »Arbejdsstridigheder«.

Forligskommissionen (Justitsmin. 2. K.): Fr 10/7 1795 om *Forligskommissionens Stiftelse* Kap. 5 L 4/3 1857 om *Forandr. i Forligsvæsenet* (§ 8 ophævet). Rplovb 212 1/10 36 Kap. 26, L 343 6/5 21 § 34. Pl 26/6 1817 (om *Gebyrer*), jfr. Pl 6/4 1827, L 689 22/12 20. Vejl 211 13/7 32 om *Forligskommissioner*.

Forlystelser (Justitsmin. 2. K.): L 62 12/4 1889 om *Teaterdrift i København*.

(Skattedep. 4. K.): L 73 30/3 1895 om *Beskatning af Spil ved Væddeløb*, jfr. L 83 23/3 34, 83 15/3 47, (B 115 4/5 1895, 158 22/11 1898), L 278 9/6 48 om *Tipning*.

(Undervisningsmin. 2. K.): L 677 22/12 19 om *Forbud mod Videre salg af Billetter til off. Forlystelser*.

(Justitsmin. 2. K.): L 117 13/4 38 om *Biografteatervæsenets Ordning*, se under »Biografteatre«.

(Skattedep. 1. K.): L 104 1/4 1922 om *Afgift af off. Forestillinger og Fremvisninger m. m.*, 102 13/3 43 § 2, L 389 12/7 46. B 183 1/5 22 om *Oprævning af Forlystelsesskat*.

(Min. f. off. Arb. 2. K.): L 76 21/3 30 om *Radiospredning*, Lovb 282 8/5 46, B 396 20/3 47 *Forretningsorden for Radioraadet*, L 90 31/3 31 om *Foranstaltn. mod Forstyrrelse af Radiomodtagning*, Lovb 285 23/6 41, B 12 15/1 49 om *Radioafgift*, Cirk 201 9/9 32 om *Meddelelser gennem Radiofonten*. B 11 18/1 34 om *Konv. om Radiospredning*.

(Undervisningsmin. 2. K.): L 40 14/2 35 om *Det kgl. Teater og om Oprett. af en kulturel Fond*. 174 13/4 38 (§ 8). Priv 11/9 1750, L 62 12/4 1889, 149 26/4 33 § 38.

Formueskat (Skattedep. 2. K.): L 149 10/4 22 om *Indkomst- og Formueskat til Staten*, jfr. 102 31/3 33 (§§ 1, 11, 17). (§ 19, 31—34, 48 oph. og § 9, 30 ændret v. L 108 31/3 38 § 21), 188 20/5 33 § 8, 149 12/4 38 § 6 (*Forhøjelse for 1939—49*), L 517 19/12 42 *Paalægning af Statsskat*, jfr. Lovb 520 22/12 48, Cirk 1 5/1 43, 3 6/1 47, 541 28/12 48 (*Skattefritagelse for Krigstillæg*), L 134 31/3 49 (*Udskrivn. af Indkomst- og Formueskat 1949—50*), 218 24/5 48 *Til lægstndkomstskat af Personer og A/S*, Cirk 151/48, Lovan 186 26/5 44 *Beskatn. v. Realisation af Aktier*, L 270/45, L 137 30/3 46 *Anv. af Efterbet. for 1945—46 til 1948/49*, L 6 11/1 47 *Forrentn. af for Udt erlagt Skat og Indbet. af Tilsvarebeløb*, An 335 20/7 22 (*Paalign. i Kbhvn.*), jfr. 81 30/3 25 § 11, An 255 22/8 37 (*Frøberg*), 324 14/6 40, 343 16/7 42, 472 28/10 43, L 319 14/6 46 *Krigskonjunkturskat for 1946—47*, Cirk 196 2/7 46 (*Lovens Forstaaelse*), 5 6/1 44, 107 28/4 44, 73/75 3/4 45, L 352 22/7 45 om *en ekstraordin. Formueforøgelse*, L 395 17/8 45 (§ 58). B 520 22/10 45 (*Afstemplingsmær-*

ker), 190 30/5 46 (*Frist for Udl.*), B 271 10/5 46 (*Ombytning af Kuponark*), L 391 12/7 46 om *Formuestigningsafgift og Stabiliseringslaan*, B 33 31/1 47 (*baandlagte Midler*), Cirk 16 29/1 47 ang. *Opkrævningen*, L 392 12/7 46 *Selvang. af Indtægt og Formue og Kontrol med Selvang.* B 591 12/12 46 *Regnskabspligt for Læger, Tandlæger, Revisorer m. fl.* i H. t. L 98/12.

(Justitsmin. 2. K.): L 185 23/6 32 om *Inddrivelse af Skatter og Afgifter til det offentlige m. m.*

Forpagtning (Min. f. Landbrug, Landvæsensk.): Fr 8/6 1787 om *Rettigheder og Pligter for Jorddrotter og Fæstebønder ved Fæstegaardes Til- og Fratrædelse*. Fr 19/3 1790, 9/3 1838 om *Retsforholdet mellem Jorddrot og Fæster*. L 19/2 1861 om *Forandr. af Fæstelovgivning*. 21/3 1864, L 36 9/3 1872 om *Raadigheden over Fæstebøndergods*. L 352 2/6 17 om *superficiære Fæste- og Lejeforhold*, jfr. L 123 1/6 29 § 3 (*Sønderjylland*), L 373 30/6 19 om *Fæstegodsets Overgang til Selveje m. m.*, jfr. L 159 14/4 20, 123 1/6 29 § 3 (*Sønderjylland*), Lovb 126 12/4 35 om *Brug af Huse paa Landet*, 116 13/3 43.

Forsikring se de forskellige Forsikringsarter, f. Eks. »Arbejdsløshedsforsikring«, »Brandforsikring«, »Folkeforsikring«, »Krigsforsikring« o. s. v.

Forsikringsaftaler (Min. f. Handel, Industri og Søfart 1. K.): L 129 15/4 30 om *Forsikringsaftaler*.

Forsikringsregister se »Skadesforsikring«.

Forsikringsselskaber (Min. f. Handel, Industri og Søfart 1. K.): L 250 12/6 22 om *Oplysningspligt for visse Forsikringsselskaber*, B 262 15/6 22.

Se endvidere under de forsk. Arter af Forsikring.

Forskudsforeninger (Min. f. Landbrug): L 150 12/5 16 om *Begunstigelser for landøkonom. Forskudsforeninger*.

Fortsættelsesskoler (Undervisningsmin. 1. K.): L 312 4/7 42 om *Ungdomsskoler for den ufaglærte Ungdom*, Lovb 301 16/6 48, 138 13/3 43 (*Sønderjylland*), 467 22/10 43, L 160 18/5 37 § 63, jfr. 96 15/3 46, C 224 18/9 48, L 313 4/7 42 om *Tilskud til Aftenskoler*, Lovb 303 23/6 48, 138 13/3 43 (*Sønderjylland*), B 536 17/2 42, C 235 28/9 48.

Forældelse (Finansmin. Kontrolrev.- og Kuponsk.): L 274 22/12 08 om *Forældelse af visse Fordringer*. D. L. 5-14-4. 146 13/4 38 §§ 43-49 (*Forældelse af Massegældsbreve og Kuponer*, L 424 14/9 45 *Forlæng. af Forældelsesfrist* (§ 2 oph.), B 523 24/10 45 (*England*), Konkurslov 51 25/3 1872 § 30 (*Frist for Anlæg af Afkræftelsessag*). 117 11/3 21 § 8 (*Erstatningskrav for Skade ved Jernbanedrift*), 149 10/4 22 §§ 34, 45, 5 (*Statsskattekrav*), 275 30/6 22 § 72 (*Ændringer i Separations- og Skilsmissevilkår*), 56 18/3 25 § 26, 27 (*Husholdningsgæld*), 111 31/3 26 § 42 (*Ikke Forældelse af Panteret*), 120 20/4 26 § 6 (*Omstød. af Gaver af Ægtefæller i uskiftet Bo*). Lovb 100 23/4 29 § 25 (*Tinglysningsafgifter*), 123 15/4 30 § 58 (*Generalforsamlingsbeslutnings Omstødelse*), 127 14/4 30 § 16 (*Erstatn. f. Skade v. strafbar Handl.*), 129 15/4 30 §§ 29, 30 (*Forsikringskrav*), Lovb 335 24/6 40 § 10, 29 16/2 32 § 5 (*depon. Ydelse*). Kbl 102 6/4 06 § 54 (*Mangler*), 68 23/3 32 § 70-71 (*Veksler*), 69 23/3 32 §§ 52-53 (*Checks*), Lovb 192 1/9 36 § 26 (*Patentkrænkelse*), 54 23/3 37 § 35 (*Lejernes Krav*). Gbl 146/38 § 25 (*Rente af Udbyttekupon*), Aktielov 160/38 § 1. L 311 27/10 37 § 3 (*Statsgældsbeviser*). Søllov Lovb 319 1/12 37 §§ 283, 284.

Forældremyndighed (Justitsmin. 1. K.): L 277 30/6 22 om *Umyndighed og Værgemaal*, jfr. L 111 31/3 26 § 53, jfr. § 48, 1. Stk. L 56 18/3 25 § 11, 2. Stk. B 64 12/3 30, 251 9/7 38 (§ 26¹).

Fotografier (Undervisningsmin. 2. K.): L 131 13/5 11 om *Eneret til fotografiske Arbejder* (B 166 11/7 11 om *Anmeldelse*, An 164 26/6 12 om *Fotografier, frembragt af Fremmede*, 40 22/2 13 (U.S.A.).

Fragtkørsel (Min. f. off. Arb. 2. K.): L 166 4/7 27 om *Omnibus- og Fragtmandskørsel med Motorkøretøjer* (B 170 4/7 27 om *Omnibus- og Fragtmandskørsel*, Reg 281 23/10 35 om *Omnibuskørsel med Motorkøretøjer*, 6, 7/1 43, 94 14/3 49, L 131 23/3 48 om *international Omnibuskørsel*.

Fredning se »Bygningsfredning«, »Fiskeri«, »Jagt«, »Kystfredning«, »Naturfredning«, »Sandflugt« og »Strandfredning«.

Fremmede (Justitsmin. 3. K.): L 52 15/5 1875 om *Tilsynet med Fremmede og Rejsende*, § 21 hævet v L 57 11/3 24 § 13, Ændrings- og Tillægsl 158 30/3 46 jfr. 130 31/3 50 (til 31/3 51). B 316 9/9 39 om *Indf. af Pasviseringslvang*, 193 18/4 40. Pl. 15/5 1839 *Forbud mod Rejsepas Udstedelse*, C 409 24/9 49 *Udstedelse af Pas*, 303 22/6 50, Cirk 139 22/6 50, An 159 30/3 46 ang. *Paslvang*, Cirk 242 24/9 49, 578 27/11 46 *Nægtelse af Udsted. af Pas til visse Danske*, B 160 30/3 46 om *Paslvang samt om Arbejds- og Opholdstilladelse og Anmeldelsespl. for Udl.*, 274 2/6 49 (§§ 2, 3), 460 14/11 49. 161 30/3 46 om *Anmeldelsespl. for Logigivere*, Cirk 56 4/4 38, B 346 17/7 45 *Anmeldelsespl. m. H. t. Udlænd.*, An 181 21/5 30, B 221 33 om *Indrejse over visse Stationer for finske, islandske, norske og svenske Statsborgere uden Rejsepas eller andet Legitimationsdokument oph. v.* B 305 6/9 39, Cirk 142 9/9 39 (*Nordisk Rejskort*).

(Tolddep. 3. K.): L 107 13/5 11 om *Grænsegendarmeriet*, jfr. L 110 28/3 23, 174 30/6 27.

(Arbejds- og Bolignin. Arbejdsdp. 2. K.): L 134 2/5 34 vedrørende *Udvan- dring*. An 51 1/3 35 om *Indbetaling af Koncessionsafgift*. B 121 20/3 41 *Værgemaal for fremmed Ejendom i Danmark*.

Frilagre (Min. f. Handel, Industri og Søfart 1. K.): L 4/12 1863 om *Frilagre og Fridokker*.

Frimenigheder (Kirkemin.): B 189 29/7 12 om *Tillad. for visse Frimenig- hedspræster til at bære Folkekirkens Præstetragt*.

Frugtvin (Justitsmin. 2. K.): An 17 22/1 30 om *Frugtvin og Rosinvin*, 310 18/11 35 (§ 8). An 18 22/1 30 om *Vin og Spirituosa*, 311 18/11 35 (§§ 3, 5 og 11), 590 9/11 40 (§ 4^a), 257 7/6 41.

(Tolddep. 2. K.): L 109 1/4 22 om *Beskatning af Spiritus m. m.* L 127 15/4 30 § 3 (§ 2^a oph.). 85 31/3 31 § 5 (§§ 19, 24), L 114 1/4 22 om *Til- lægsafgift paa Spiritus og om Beskatn. af indenl. Tilvirkn. af Vin*, Lovb 165 22/4 50 § 23, L 161 7/7 27 § 1 (§ 3, 4), Lovb 165 22/4 50 § 22 *Frugtvin*.

Funktionærer (Arbejds- og Socialmin. Arbejdsdep. 1. K.): L 261 9/6 48 *Funktionærlov*, Regul 244 11/6 42 for *Hedeselskabets løst ansatte Personale*.

Fyrvæsen (Forsvarsmin. Admiralitetsk. — Dir. f. Fyr- og Vagervæsen.): L 68 29/3 1893 om *Afstaaelse af Grund til Fyranlæg*. L 154 14/4 20 om *visse Fyrpasseres Vederlag m. m.*

Fællesmærkers Beskyttelse (Min. f. Handel, Industri og Søfart 2. K.): L 102 7/4 36 om *Fællesmærker*, 71 3/3 48, L 84 15/3 47 om *Frister*, 272 15/6 46, 69 3/3 48 *Lempelser*. B 550 31/10 40 jfr. 97 22/3 48 (*Frister*). B 211 26/9 36 (*Anmeldelse*), B 232 23/9 13 (*Tyskland*), 272 17/8 39 (*Norge*)

Fængselshjælpen (Justitsmin. 1. K.): Cirk 143 24/9 28 ang. *Fængselshjæl- pens Tilsyn med betinget benåadede Personer*.

Færdsel (Min. f. off. Arb. 2. K. og Justitsmin. 3. K.): Færdselslov 129 14/4 32, L 36 4/2 33, jfr. L 111 7/4 36 (B 193 30/6 32 om *Færdselstavler og Po- litiets Færdselsregul. i Gade- og Vejkryds*, 194 30/6 32 om *Signal for Ud- ryknings-, Syge-, Ambulance- og Redningsvogne*. 195 30/6 32 om *Færd- selsmærke for Personer, der mangler Syn ell. Hørelse*. 293 23/11 32 om *Transport af Luftarter i Metalbeholdere samt af Syrer og ætsende Stoffer*. 34 4/2 33 om *Goak. af Kaltebjøne*. 289 19/10 37, 328 10/12 37, 79 19/3 38, 240 2/6 38. 268 10/8 38, 554 30/10 40, 328 20/7 42, 257 8/8 33 om *Anl. af Mergel-*

spor over off. Vej. 158 5/5 34 om *Lyssøjler til Færdselsregulering.* Cirk 32 18/3 36 om *Vejvisere paa Landeveje og Biveje.* B 74 20/3 37 om *Hovedfærdselsaarer.* 296 4/11 37 (§§ 1, 2). B 75 22/3 37 om *Varetransportcykler.* 470 27/10 49 (*Lygter*). 216 4/7 *erhvervsmæssig Forhandl. af visse Cyklestyr,* B 34 4/2 33 om »*Katteøjnes*«, 289 19/10 37, 328 10/12 37, 79 19/3 38, 240 2/6 38, 268 10/8 38, 554/40, 328/42, 412/45, B 257 8/8 33 om *Anlæg af Mergelspor over offentlig. Vej.* L 28 1/2 30 om *Sikring af Færdslen ved Vekrydsninger,* jfr. B 120 16/3 31 om *Krydsmærke ved Niveauskæringer.* Cirk 121 10/8 35 om *det alm. og specialtekniske Tilsyn,* Cirk 28 25/3 35 om *automatiske Advarselssignaler ved Jernbaneoverkørster.* Cirk 32 18/3 36 om *Vejvisere paa Landeveje og Biveje.* L 595 13/11 40 *Stianlæg i Københavns grønne Omraader.* 135 23/3 48 (*Mærkning af Cyklestel*), L 171 14/4 48.

Færger (Min. f. off. Arb. 2. K.): P1 12/8 1820 om *Færgesteders Eneret til Færgefart,* P1 16/2 1830, jfr. L 3/5 1367 (*Straf for Eneretskrænkelser*). L 14/12 1857 om *Udøvelse af Færgerettigheder i København.* L 32 21/3 1874 om *Bestyrelse af Færgesænet.*

Færøerne (Statsmin.): L 124 28/3 23 om *Færøernes Lagting,* jfr. Lovb 249 24/6 39, L 137 23/3 48 om *Færøernes Hjemmestyre.* B 373 27/8 48, *Godk. af særligt færøsk Flag.*

Fæste (Fæstevirksomhed) se »*Forpagtning*«.

Gader (Indenrigsmin. 4. K.): L 14/12 1857 indeholdende *nogle Forskrifter om Gader, Veje og Vandløb i København,* jfr. L 138 2/5 34, L 123 28/4 06, 85 31/3 26.

(Min. f. off. Arb. 2. K.): L 96 10/4 1895 om *Eneret til Anlæg og Drift af Sporveje i off. Gader og Veje.* B 389 30/12 38 om *Eneretsbev. for Københavns Komm.* (til 1977). B 390 30/12 38 (*Frederiksberg*). L 90 23/3 32 om *Gader og Veje i Landkommuner.*

Gangstier (Min. f. off. Arb. 2. K.): L 4/7 1850 om *Gangstier i off. Øjemed.* L 595 13/11 40 om *Stier i Københavnsgrønnens grønne Omraader.* L 165 31/3 41 om *Anlæg af Cykle- og Gangstier.*

Garager (Justitsmin. 3. K.): B 141 3/6 12 om *Garager for Motorvogne i København,* B 421 10/8 17 om *Garager for Motorvogne, drevne ved Kalciumkarbid.* B 341 9/8 41 om *Indretning og Benyttelse af Garager for Motorkøretøjer, som er forsynet med Gasseneratoranlæg.*

Gas (Indenrigsmin. 4. K.): L 9 23/1 03 om *Beretigelse til at udføre Arbejder vedr. Vand-, Gas- eller Elektricitetsværker samt Kloakledn. og Indv. Huspildevandsledninger,* jfr. 70 19/3 30. L 151 7/5 37 om *tekniske Installationer.*

Gaveafgift (Skattedep. 1. K.): L 147 10/4 22 om *Afg. af Arv og Gave.* 255 4/6 47, B 188 1/4 43 *Indbet. af Skifte-, Bo- og Arveafgift i Executorbo,* 235 2/4 19 (*Indberetn. fra Executorer i H. t. § 24*), 47 10/2 23 (*Indberetn. til Skatteraadene om Arveanmeldelser*), 15 18/1 46 om *Tabel til Fastsættelse af Værdien af Brugs- og Indtægtsnydelser ved Beregning af Arveafgift,* 477 8/11 22 (*Berigtigelse af Gaveafgift*), 38 17/2 48 *Amtsforv.s Nedsætt. af Gaveafgiftsforhøjelsen,* 221 25/4 49, *Bemyndigelse til Stiftsforvaltere (Ekskutorer) til at beregne nedsat Arveafgift af Arv eller Legat til almennyttige Institutioner.* Cirk 165 31/7 50 *vedr. Gaveafgift,* 52 13/3 11, 8 26/1 24, 10 28/2 31.

Geodætisk Institut (Krigsmin. 4. K.): L 82 31/3 28 om *Geodætisk Institut,* jfr. L 29 18/2 29 om *Stempelafgift af topografiske Kort.* B 30—31 19/12 29. L 318 16/12 31 om *trigonometriske Stationer.* B 337 19/12 32.

Gift (Indenrigsmin. 2. K. — Sundhedsstyr.): L 34 28/2 31 om *Gift og andre for Sundheden farlige Stoffer,* jfr. B 7 2/1 36, 183 13/3 43, 210—11 14/4 43 (An 181 25/5 34 om *Anv. af sundhedsfarlige Stoffer til kosmetisk*

Brug og af sundhedsfarlige Stoffer til teknisk Brug. B. 45 28/2 31 om *Gifte, der anvendes til Bekæmpelse af Plantesygdomme og Skadedyr*, B 333 22/12 31 om *Opbevaring, Salg og Udlev. til teknisk Brug af Gifte og andre for Sundheden farlige Stoffer*, 334 29/6 43 (*forsk. organ. Opløsningsmidler*). 178 17/6 32; B 334 22/12 31 om *Apotekeres Udlevering*. B 389 19/12 44). L 53 6/3 36 om *Fremstilling af og Handel med Opium*, 495 14/12 48, An 161 20/6 36, 377 8/9 48 (§ 10 oph), B 493 27/12 30, 418 26/6 40, 379 13/9 47, Konv. 174 8/5 30.

Grundbyrders Afløsning (Min. f. Landbrug, Landvæsenk.): L 505 28/9 18 om *Afløsning af Grundbyrder*, jfr. L 77 27/3 29 (*Sønderjyll.*). L 102 29/4 13 om *Afløsning af Staten tilflydende Afgifter*. L 95 29/3 24, jfr. 111 31/3 26 § 53, L 76 31/3 26, L 89 15/3 47 Domænefond ophævet.

Grundforbedringslaan (Min. f. Landbrug, Domæne- og Jordlovsk.): L 240 25/4 49 om *Grundforbedring*. Cirk 133—35 20/5 49 om *Tilskud*, L 599 14/11 40 om *Landvinding*, 141 30/3 42 (§§ 4, 9, 13). B. 50 4/2 (*Normalvedtægt for Landvindingsanlæg*). Cirk 86 5/4 44.

Grundloven (Indenrigsmin. 1. K. — Statsmin.): L 161 5/6 15 *Danmarks Riges Grundlov*. 71 10/9 20 om *Forandr. i Grundloven*, 489 17/9 20 *Grundloven med Ændr.* L 355 23/6 20 om *Folkeafstemning i Anl. af Grundlovsforandringer*. L 52 3/2 37 om *Nedsætt. af Grundlovscommissionen*.

Grundstigningsskyld (Min. f. Landbrug, Landvæsenk.): L 265 27/5 50 om *Grundstigningsskyld*, B 338 17/11 33 om *Grundstigningsskyldlovens Anvendelse*, B 120 28/3 46 om *Tillæg til de ved Loven fastsatte Grundbeløb*.

Grønland (Statsmin., Grønlandsdep.): L 134 18/4 25 om *Grønlands Styrelse*, 142 7/5 37 (§ 26, sidste Stk.), L 271—78 27/5 50 *grønlandske Love*, B 308 30/11 31 om *Administrat. af Kap York Distr.* An 273 7/12 36 (*Igaliko*), 43 18/2 39 (*Kapisigdlit*), L 156 11/5 35 om *Værneting f. Østgrønland*. Forbud 18/3 1776, Traktat 14/1 1814, § 4, L 86 1/4 25 om *Fangst, Fiskeri og Jagt i grønl. Farvande* (B 304, 10/5 21, Kundg 194 5/7 24, B 214 28/7 24, 204 30/6 05, 272 21/10 25, 187 29/8 29, 308 30/11 31), An 60 27/2 34 om *Bestyrelsen af Grønlands Fællesfond*.

Gudstjeneste (Kirkemin.): Fr 23/5 1696 om *Forbud mod at afsatte Præster forretter nogen gejstlig Tjeneste*. B 18/5 1854 om *Prædike-Tekster*, B 13 2/2 1885, 10 29/1 1897, 108 3/8 1898. Pl 27/6 1867 om *Kirkesang i københavnske Kirker*. B 260 2/12 1892 om *den gejstlige Betjening i Arresthusene*. B 89 23/8 01 om *Adg. for Folkekirken Præster til at holde Gudstjeneste m. m. i en evangelisk-luthersk Frimenigheds Kirke*. B 191 18/11 04. B 111 25/4 10 om *Kollekt paa Kristi Himmelfartsdag til Fordel for Missionsvirksomheden*. An 544 22/12 22 om *kirkelig Vielse indenfor Folkekirken m. m.* B 364 17/9 23 om *Ændr. i »Salmebog for Kirke og Hjem«*. L 79 3/3 48 om *Biskoppernes Frit for Tilsyn m. visse Menigheder og Præster*.

Se endvidere »Begravelse«, »Daab«, »Konfirmation« og »Præster«.

Guld (Guld Klausuler) (Min. f. Handel, Industri og Søfart 1. K.): B 231 22/9 31 om *Forbud mod Udf. af Guld, møntet ell. Barrer*, ad L 159 6/8 14, L 55 5/4 1888 om *Stempl. af Guld- og Sølvcarb.*, L 135 26/4 33 (§ 6), An 222 3/10 36 om *Anv. af Navnestempel*, B 280 20/9 33 om *Statens Undersøg. af Holdigheden af Guld- og Sølvvarer*, 181 7/4 41, 35 14/2 48, L 254 27/11 36 om *Guld Klausuler*. B 276 24/6 41 *Maksimalpris paa Sølv og Avertering om Guld*. Se endvidere »Banker«.

Gæstgiveri se »Beværtninger«.

Gødningstofhandel (Min. f. Handel, Industri og Søfart 2. K.): L 135 13/4 39 om *Handel med Foder- og Gødningstoffer samt Grundforbedringsmidler*. 288 30/5 40 (§§ 2, 14, 17). B 234 26/6 39, 496 9/12 42, 116, 27/3 46, 438/48; 17/49, 405/49.

Haandværk (Min. f. Handel, Industri og Søfart 1. K.): Næringslov 138 28/4 31 (se »Næringsvæsen«). Fr 21/3 1800 om *Haandværkerlaug i København* §§ 1 og 10. Pl. 26/5 1812, 3/11 1832. L 14/4 1852 om *Møllenæringen*. L 30/1 1861 om *Barbernæringen m. m.* L 231 28/7 16 om *Tilsyn med den tekn. Undervisn. for Haandværkere og Industridrivende*. 262 6/9 30 om *Haandværkerprøven*. B 397 21/12 33 om *Eksamensordning ved tekn. Skoler*.

(Arb.- og Soc.-Min. Socialdep. 5. K. — Direktoratet for Arbejds- og Fabrikstilsynet): B 230 9/6 20 af L om *Arbejde i Bagerivirksomheder og Konditorier* (se under »Bagerier«). L 120 7/5 37 om *Lærlingeforholdet* (se under »Lærlingeforhold«) 88 15/3 39 § 38 (§ 2¹, 2⁵, 16¹, 17¹). B 305 12/1 37 om *Afholdelse af Svendepróver*. L 109 4/4 28 om *Oprettelse af Erhvervenes Laanefond*, jfr. B 398 22/12 33 om *Bestyrelsen*. Næringslov 138 28/4 31 §§ 20—25. L 236 27/5 50 om *Foranstaltn. til Fremme af danske Erhvervsinteresser*, 237 27/5 50 om *Udlaan til Industri og Haandværksvirksomhed*, L 353 1/8 50.

(Justitsmin. 1. K.): L 73 11/3 33 om *Betalingshenstand for Ejere af Landbrugs- og Skovejendomme, Fiskere m. m.* B 81 17/3 33, jfr. L 172 16/5 34; L 139 24/4 35, 142 13/4 38, 289 30/5 40. L 164 16/4 34 om *Lempelser for Laan til sønderj. Landbrugere, Haandværkere, Handlende og Fiskere*, jfr. Lovb 2 7/1 43, Lovan 182/45, L 271/45, 274 15/5 46.

Haandværksprøve (Min. f. Handel, Industri og Søfart 1. K.): L 231 28/7 16 om *Tilsyn med den tekn. Undervisning for Haandværkere og Industridrivende*. B 397 21/12 33 om *Eksamensordning v. tekn. Skoler*. B 648 15/12 19 om *Tilsyn med Dampkedler paa Landjorden* §§ 37—43 (*Kedelpasserprøve*), 16 4/2 26 (§ 38²). 361 23/6 20 om *Handelsskoler* (se under »Handels-skoler«). L 78 19/3 30 om *Eksaminer for Skibsmaskinister* (se under »Skibsmaskinister«). B 2 11/1 37 om *Dykkerprøven*. L 97 7/4 36 § 2. L 151 7/5 37 om *tekn. Installationer*, jfr. B 14 17/1 39 om *Godk. af Prøver for Elektroinstallatører*. 226 6/7 44.

Handel (Min. for Handel, Industri og Søfart 1. K.): An 23/4 1817 om *Handelsberettigelse m. m.* L 14/4 1852 om *Møllenæringen*.

(Justitsmin. 1. K.): L 102 6/4 06 om *Køb*.

(Justitsmin. 2. K.): L 52 14/3 11 om *Indskrænkn. i Adg. til Omsætning af Præmieobligationer m. m.*

(Min. f. Landbrug, Erhvervsdir.): L 129 12/4 11 om *Handel med Smør og fremmede Landbrugsprodukter m. m.*, se iverigt under »Smør«. An 161 10/6 13 om, *hvad der maa forhandles som Vin og Spirituosa*, jfr. An 167 10/6 24.

(Justitsmin. 1. K.): L 242 8/5 17 om *Aftaler og andre Retshandler paa Formuerettens Omraade*. L 244 8/5 17 om *Køb paa Afbetaling*.

B 489 17/9 20 af Danmarks Riges Grundlov § 81.

(Justitsmin. 3. K.): L 85 7/4 36 om *den off. Fred paa Helligdage og Grundlovsdagen* jfr. L 143 29/4 13 § 26, L 99 29/3 24 § 29.

(Min. f. Handel, Industri og Søfart 2. K.): L 98 29/3 24 om *Bestemm. mod uretmæssig Konkurrence og Varebetegn.*, jfr. Lovb 80 31/3 37, se iverigt under »Konkurrence«. L 138 28/4 31 *Næringslov* (se denne), L 129 15/3 39 om *Beværtning, Gæstgiveri, Handel med stærke Drikke*, jfr. L 261 27/5 50 (§ 30¹), L 69 28/2 50 § 3, L 440 16/12 39 om *Kommunefstemninger*, L 537 31/10 46 om *Afg. paa Omsætn. af stærke Drikke*, 534 22/12 47 § 1, 113 31/3 49 § 11, 127 31/3 50 § 11, 129 15/3 39 § 28.

(Min. f. Landbrug, Erhvervsdir.): L 95 1/4 25 om *Tilvirkn. og Forhandl. af Margarine*, se iverigt under »Margarine«.

(Justitsmin. 2. K.): An 273 22/10 25 om, *hvad der maa falholdes som Mælk og Fløde o. l.*

(Min. f. Handel, Industri og Søfart 2. K.): L 221 27/5 50 *Lukkelov*, C 55 15/2 23 om *Udlevering af Medicin i Bulikslukketid*.

(Justitsmin. 1. K.): L 73 11/3 33 om *Betalingshenst. for Ejere af Landbrugs- og Skovejendomme, Fiskere m.m.*, se iøvrigt under »Betalingshenstande«.

(Min. f. Handel, Industri og Søfart 2. K.): L 74 15/3 34 om *Spiritus og Gær* B 101 28/3 34.

(Indenrigs- og Boligmin. Indenrigsdep. 2. K.): L 53 6/3 36 om *Fremstill. af og Handel med Opium*, An 161 20/6 36, Konv. 174 8/5 30.

(Min. f. Handel, Industri og Søfart 1. K.): L 135 13/4 39 om *Handel med Foder- og Gødningsstoffer samt Grundforbedringsmidler*, 288 30/5 40 (§§ 2, 14, 17), jfr. B 234 26/6 39, 319 6/7 41, 496 9/12 42, jfr. 17/49, 116/46, 438/48, 405/49.

(Min. f. Handel, Industri og Søfart 1. K.): L 472 28/11 42 om *Priser*. Lovb 463 14/11 49 (til 15/11 50), C 204/49, 310 11/6 40 *Varesalg (Kædehandel)*, 251 26/5 50, 350 5/8 48 *Anm. i H. t. Prislov*, 408 22/9 49 *Forbud mod Beregn. af Konjunkturgevinst*. Cirk 299 11/11 41 om *Politikredsenes Arbejde med Prisovertrædelser*. L 308 12/7 46 om *Handel m. og Tilvirkning og Besiddelse af Vaaben*, se under »Vaaben«.

Handel med brugte Genstande (Min f. Handel, Industri og Søfart 1. K.): L 39 16/4 1880 om *Forbud mod Køb og Salg af brugte Hulprojektorer*. B 65 18/5 01 om *Forbud mod Indførsel af brugte Sække som Emballage for Klid*.

(Justitsmin. 3. K.): L 272 6/5 21 om *Pantelaanervirksomhed og Handel med brugte Genstande*, jfr. L 127 15/4 30 § 3 Reg 389 30/7 21 for *Pantelaanervirksomhed*, jfr. 186 6/8 36 (§ 1) 237 17/5 41 (§§ 1, 3), 251 8/5 46, Instr 211 2/7 35. Reg 390 30/7 21 for *Handel m. brugte Genstande*, 18 16/1 22, 200 24/9 29, 147 16/5 36 (§ 5). Reg. 83 15/3 23, jfr. 72 11/3 33, 185 6/8 36 (§ 1) (*Lotterisedler*), L 187 23/6 32 § 2. An 48 og Reg 49 20/2 30 (*Handel med Cykler og Cykledele*), 148 16/5 36 § 3. An og Reg 261 28/7 38 (*Dele af Motorkrøtøjer, Guld- og Sølvvarer, Juveler, Ure, Klæder, Musikinstrumenter, Radioapparater m.m.*).

Handelsbøger (Min. f. Handel, Industri og Søfart 1. K.): Fr 1/6 1832 om *Handelsbøger* §§ 8 og 9. L 23/2 1866 om *Ændringer i D. L. 5-14-51*, 52.

Handelsregister (Min. f. Handel, Industri og Søfart 1. K.): L 23 1/3 1889 om *Handelsregistre, Firma og Prokura*, L 72 27/3 29 (§ 2), An 74 24/5 1889 (om *Førelsen*), B 85 21/6 1889 (*Betaling for Bekendtgørelser m.m.*), jfr. B 120 24/9 1889, 138 9/11 1889, 175 6/12 1890 (§ 5), 39 19/3 04 (§ 9), 485 12/9 18. L 123 15/4 30 om *Aktieselskaber* § 91.

Handelsrejsende (Min. f. Handel, Industri og Søfart 2. K.): Næringslov 138 28/4 31 § 30, jfr. B 98 31/3 32 om *Formen for Fuldmagt for Repræsentanter*, L 69 28/2 50 *Handelsrejsendes Udstilling af Prøvekollektion*, jfr. B 329 11/6 40 om *Handelsrejsende for udenlandske Firmaer*.

(Justitsmin. 1. K.): L 243 8/5 17 om *Kommission, Handelsagentur og Handelsrejsende*, jfr. L 168 13/4 38 § 15.

Handelsretter (Justitsmin. 1. K.): L 19/2 1861 om *Oprett. af Sø- og Handelsretten i København m.m.* §§ 3, 4, 6, 7, 17, 19 og 20. L 88 15/3 39 § 13 (§ 6). An 356 29/9 39 om *sagkyndige Dommere*, B 124 20/3 41 *Værgemaal for fremmed Ejendom i Danmark*, Cirk 24/6 39 om *sø- og handelskyndige Dommeres Løfteafgivelse*.

Handelsskoler (Min. f. Handel, Industri og Søfart 2. K.): L 361 23/6 20 om *Handelsskoler*, L 246 24/5 50 om *Statstilskud til Handelsskolels Drift*, B 55 10/3 26 (§ 1 ændr. ved B 214 5/7 35), 168 12/6 26 om *Statstilskud*, jfr. 320 16/10 33, 288 8/6 43, B 377 23/12 37 (*Halv-*

og Helaarskursus med Handelsmedhjælper-Eksamen som Afslutning), B 485 16/9 40 Normalkursus ved Skoler for Handelsmedhjælpere og Afgangsprøven fra disse Kursus (Handelseksamen), 185 20/4 42, B 45 3/2 41 om Normalkursus ved Skoler for Handelslærlinge og Afgangsprøven fra disse Kursus (Handelsmedhjælper-Eksamen), 177 6/4 45, 22 5/2 27 (Kursus og Afgangsprøver i Handelsgymn. og om den højere Handelseksamen), 71 26/3 36 om Ændring af skriftlig Eksamen ved Handelsskoler. B 192 3/4 40 om Handelsfaglærereksamen, 287 8/6 43, 268 21/8 44 om statskontroll. Prøver. 352 7/12 32 om Afgangsprøve i Stenografi B 382 16/9 B 16/9 48 udvidede Prøver i Stenografi og Maskinskrivning. 31 16/2 44 om Valg til Handelskoleraad af Repræsentanter for Handelsskolernes Lærerstand. B 56 22/2 49 om Handelsfaglærereksamen.

Handelsstatistik (Justitsmin. 3. K.): B 315 8/8 23 ang. Konv. af 31/12 13 om Tilvejebring. af en intern. Handelsstatistik (opsagt B 221 13/7 34 III 1/7 35).

Hartkorn (Min. f. Landbrug, Landvæsensk.): Pl 31/12 1819 om Ligning af de paa Hartkorn hvilende Kommuneafgifter §§ 3, 4. L 6/4 1850 om Afgang af Hartkorn af Grundstykker, der udtages til Landeveje. L 20/6 1850 om Udjævningen af Forskellen mell. privilegeret og uprivilegeret Hartkorn.

Hasardspil (Justitsmin. 3. K.): D. L. 5-14-55. Fr 6/10 1753 om Forbud mod Hasardspil, §§ 3, 5, 6^a oph. v. L 127 15/4 30 § 3. § 9 v. L 146 13/4 38 § 60.

Havnevæsen (Min. f. off. Arb. 1. K.): Pl 21/11 1828 om Istandsætt. af Bolværker i Købstæderne. L 7 30/1 1875 om Udfærd. af reglementariske Bestemmelser for Benytt. af Havne, Cirk 162 19/11 31, 195 29/9 38 om Havne-reglementer, L 44 31/3 1891 om Anlæg af Københavns Frihavn. L 46 13/4 1894 om Grundafstaaelse ved Udv. af Statens Havneanlæg, jfr. L 111 11/4 16. L 182 31/3 17 om Anlæg af Fiskerihavne paa Jyllands Vestkyst.

(Min. f. Handel, Industri og Søfart, Søfartsk.): L 251 13/6 22 om en Isbryder og Isafgift, jfr. L 131 18/4 25, se endvidere »Isbrydning og Isafgift«. L 235 12/6 22 om Kystsikringsanlæg. B 182 23/6 26 angaaende mellemløkkelige Regler vedr. Søhavne. L 134 23/3 39 om Inddæmning i Kalvebodstrand og om Anlæg af en Dæmning til Rømø L 454 11/8 46 Sikring af Limfjordstangerne og Thyborøn.

Heder (Justitsmin. 2. K.): D. L. 6-19-6, 7, 9 om Afbrænding af Hede. L 707 31/12 40 om Tilplantning af Hede, Klitter og uopdyrkede Arealer. (Indenrigsmin. 1. K. — Skattedep. 4. K.): L 174 1/5 23 om Beskatning af Hedeplantager. Regl 82 27/5 37 om Statstilskud til Plantager under Hedselskabet. L 707 31/12 40 om Tilplantning af Heder, Klitter og uopdyrkede Arealer.

Hegn (Min. f. Landbrug, Landvæsensk.): L 259 om Hegn, jfr. L 14 27/1 1872 om Hegn, Hegnsynsmænd, Oversynskomm. f. København m. m. Byggel. 148 29/3 39 for Kbhvn. §§ 26, 59.

Helligdage (Justitsmin. 3. K.): L 85 7/4 36 om den off. Fred paa Helligdage og Grundlovsdagen, jfr. L 143 29/4 13 § 26, Cirk. 5/4 49 Processioner efter Kl. 14.

Herberger (Arb.- og Socialmin., Sørforsorgskontoret): L 118 7/4 36 om Tilsyn med Herberger og Arbejdshjem.

Hittegods (Justitsmin. 3. K.): D L 5-9-3 (Danefæ). Pl 28/9 1767 om Aflev. af Hittegods paa Politikamret, jfr. Pl. 8/6 1811, 5/12 1812 om Udvidelse til Købstæder og Landet. B 206 26/4 41 Statens Overtagelse af Hittegods, Strandingsgods, An 224 1/5 41, 20 21/1 42.

Hjemstedsbeviser (Arb.- og Socialmin. Socialdep. 2. K.): L 37 9/3 1872 om *Udstedelse af ekstraordinære Hjemstedsbeviser*. L 104 24/7 1880. L 181 20/5 33, jfr. Lovb 475 31/8 46, L 256 9/6 48 om *off. Forsorg* § 24, Stk. 1, Nr. 5, jfr. Stk. 2.

Huder (Skind) (Min. f. Handel, Industri og Søfart 1. K.): B 237 6/6 42 *Handel med Huder og Skind*, 183 23/5 44. 330 22/6 46. 470/46. 2 3/1 49.

Hunde (Justitsmin. 3. K.): D. L. 6-10-2, 5 om *Skade forvoldt ved Husdyr*. L 164 18/5 37 om *Hunde*. B 259 1/9 37 om *Ansvarsforsikring for Hunde*. Cirk 153 8/9 37 om *Lovens Forstnaelse*, 392 17/12 46, 287 26/11 48.

Husbond og Medhjælpere (Justitsmin. 1. K.): L 343 6/5 21 om *Retsforholdet mell. Husbond og Medhjælpere*, jfr. Lovb 270 16/6 41.

Husdyr (Justitsmin. 3. K.): D. L. 6-10-2, 5. (Skade forvoldt af Husdyr). (Min. f. Landbrug, Landvæsenk.): L 53 25/3 1872 om *Mark og Vejfred*, 164 18/5 37 § 13^a (§ 7), L 156 14/4 20 om *smitsomme Sygdomme hos Husdyrene*, jfr. L 188 1/5 23, 138 18/4 25, 139 1/7 27 (§ 20 og ny Paragr.), L 346 29/7 42 § 23 (§ 11 oph.), 197 7/5 48 (§ 14^a, 20^a). Se endvidere »Smitsomme Sygdomme a) hos Dyr«.

(Justitsmin. 2. K.): L 94 15/3 39 om *Voldgift i Tvistigheder om Husdyrhandel*. C 33 16/2 44 *Førelse af Voldgiftsbøger*.

(Min. f. Landbrug, Landvæsenk.): L 120 30/3 40 om *Foranstalt. til Husdyravlens Fremme*. L 346 29/7 42 om *Bekæmpelse af Tuberkulose hos Kvæg, Svin og Fjerkræ*. — Se iøvrigt under »Tuberkulose« og Udf. af levende Husdyr m. m.

(Justitsmin. 3. K.): L 164 18/5 37 om *Hunde*.

Husholdningsskoler (Undervisningsmin. 1. K.): Lovb 444 11/10 47, 201/49 af L 310 4/7 42 om *Husholdningsskoler*, B 147 18/3 43, 254 17/5 43, B 441 8/9 43, 109 8/3 45 *Otagelsesprøve, Undervisning, afsluttende Prøve*. 317 15/5 46 (*Undervisning*), 417 5/10 48 *Statsstøtte til Elever*, 107 22/3 49 *Fordeling af Statstilskud til Elever*.

Husholdningsraad (Indenrigsmin. 2. K.): L 265 9/6 48 om *Statens Husholdningsraad*.

Husleje (Boligministeriet. 1. K.): L 54 23/3 om *Leje*, Lovb 348 6/9 47, 553/148, 131/50, 220/50 (før 1/9 39), Lovb 317 6/9 47 (efter 1/9 39), 262 9/6 48 § 22, Cirk 83 6/4 49 om *Forstaaelse af L 111 31/3 49*, B 448 15/3 43 om *Varnebidrag m. v.*, 449 15/10 43 om *Lejenedsættelse*, 183 5/5 37 om *Antal af Lægdommere i Voldgiftsret*, 486 19/11 49 om *Fastsættelse af Honorarer til Lægdommere*, L 567 31/10 40 § 11 (ad § 56 Nr. 5), 481 10/9 20 *Afgivelse af statistiske Oplysninger om Husleje*, L 55 23/3 37 om *Beskyttelse af Erhvervsvirksomheder i lejet Ejendom*. L 88 15/3 39 § 34 (2^a). An 235 30/6 37 om *Fremgangsmaaden ved Valg af Formænd for Voldgiftsret*. B 275 1/10 37 (*Lovens Anvendelse i Lyngby-Taarbæk Kommune*), 285 11/10 37 (*Næstved*), 375 22/12 37 (*Søllerød*), 273 16/8 38 (*Faaborg*), 274 16/8 38 (*Køge*), 275 20/8 38 (*Sønderborg*), 383 19/12 38 (*Nykøbing F.*), 180 17/4 39 (*Skive*), 309 25/6 41 (*Nr. Sundby*), 51 5/2 42 (*Ringsted*), 323 8/7 42 (*Korsør*), 436 26/10 41 (*Nykøbing M.*), 218 17/1 43 (*Herning*), 447 8/10 43 (*Struer*), 478 8/11 43 (*Glostrup*), 499 29/11 43 (*Varde*), 224 29/6 44 (*Tikøb*), 87 9/3 45 (*Grenaa*), 118 19/3 45 (*Hørsholm*), 172 5/4 45 (*Hillerød*), 249 7/5 46 (*Assens*), 346 21/6 46 (*Hjørring*), 347 21/6 46 (*Ribe*), 38 6/2 47 (*Middelfart*), 272 19/3 47 (*Vordingborg*), 334 29/8 47 (*Hierlufsholm*), 446 20/10 47 (*Holstebro*), 224 25/5 48 (*Kalundborg*), 292 19/6 48 (*Høje Taastrup*), 293 16/6 48 (*Tønder*), 423 21/10 48 (*Ballerup-Maaløv*), 40 7/2 49 (*Holbæk*), 503 10/12 49 (*Birkerød*), 326 1/7 50 (*Taarby*). Cirk. 83 7/6 37 til *Formændene for Voldgiftsretterne*, L 141 31/3 49 om *Boliganvis-*

ning, (Afsn 1 til 31/12 50), 219/50, Cirk 83 6/49 om Lovens Forstaaelse, L 262 9/6 42 om Anvisning og Afgift af Værelser, Cirk 178 16/7 48.

Husmandsbrug (Min. f. Landbrug, Landvæsensk.): L 4/7 1850 om Af- løsn. af Hoveri og lign. Pligtarbejde. L 4/7 1850 om Afløsn. af Pligtarb., be- ting. af Huse og Boliger paa Landet. L 537 4/10 19 om Afhænd. af de til Præsteembeder henlagte Jorder til Oprett. af Husmandsbrug, L 85 29/3 24 § 5, 59 2/4 27, 144 28/4 31 § 31. L 81 29/3 24 om Oprett. af Husmandsbrug. L 91 25/3 33 om Statshusmænds Rentebetaling, jfr. Lovb 195 10/5 38 § 59, L 537 4/10 19 om Afs. af Præstegaardsjord til Oprettelse af Husmandsbrug, 144 28/4 31 § 31. Lovb 126 12/4 35 om Brug af Huse paa Landet, 116 13/3 43.

Husspildevandsledninger (Indenrigsmin. 1. K.): L 9 23/1 03 om Berett. til at udføre Arbejder vedr. Vand-, Gas- eller Elektricitetsværker samt Kloakledninger og indvendige Husspildevandsledninger, jfr. L 70 19/3 30.

Hypotekbanken (Finansmin. 1. K.): L 112 9/3 17 om Danmarks Hypotek- bank. Lovb 307 16/12 24. L 158 30/3 42 (§§ 11, 13, Revisionsordn.). Reg 78 9/5 34, Lovb 195 10/5 38 § 52, Reg 479 20/11 41 vedr. Administration af Sa- neringslaan, Reg 45 20/2 42 vedr. Administration af Laan til Byggeri, L 294 29/10 37 om en kommunal Laanefond. L 153 13/4 38 om Laan til Boligbyg- geri og Huslejenedsættelse og L 212 31/5 39 om Sanering af usunde Bydele.

Hypotekforeninger (Indenrigsmin. 1. K.): L 108 7/4 36 om Købstadhy- potekforeninger, L 146 30/3 46 (§ 22¹), L 88 15/3 39 § 48 (§ 6¹), L 147 30/3 46 om Overførelse af Hypotekforeningslaan til Laan m. lavere Rentefod, 121 23/3 48 (§§ 1², 4¹), L 6 30/1 32 om Administr. af Jydsk Landhypotekforening, 358 8/12 33, 279 1/7 42, 341 22/12 37. L 160 11/5 35 vedr. Østifternes Landhy- potekforening og Husmandshypotekforeningen, L 285 3/7 42 om Rente af Ud- laan mod Pant i fast Ejendom, jfr. Tinglysningslov 111 31/3 26 § 40^a, 144 13/4 38 § 2. L 146 13/4 38 § 62, L 151 30/3 46 Laanefond for kortfristede Pri- oritetslaan, B 529 16/10 40 Indbet. i H. t. Tanliemel. 258 30/5 40, 59 14/2 41.

Hædersgaver (Statsm.): Lovb. 217 8/4 49 Militær, Invalider i Sønderjyl- land og deres Efterladte, L 378 10/7 40, Hædersgaver til Efterladte efter faldne og saarede den 9/4 40. L 383 9/8 45 Hædersgave til Søfarende, Fiskere og deres Efterladte.

Hævd (Justitsmin. 1. K.): D. L. 5-5, jfr. L 111 31/3 26 § 26.

Højskoler (Undervisningsmin. 1. K.): B 35 4/2 42 om Undervisning og Prøver v. Højskolen for Legemsøvelser, B 309 4/7 42 om afsluttende Prø- ver, L 311 4/7 42 om Folkehøj- og Landbrugsskoler, Lovb 392 16/9 47, L 206 12/4 49 (§ 4; § 23 udgaar), B 24 19/1 43, 253 14/5 43, 411 3/9 43 (Statstil- skud), 107 23/3 49 Fordeling af Statstilskud til Elever, se endvidere under »Husholdningsskoler og -seminarier«, »Ungdomsskoler«, »Aftenskoler« og »Efterskoler«.

Høstpantebreve se »Fortrinsret i Høst«.

lagttagelseshjem (Arb.- og Socialmin. Børneforsorgsktr.): Regl 180 25/8 38 for anerkendte Optagelses- og lagttagelseshjem, Lærlingehjem m. v.

Importregulering se »Indførsel«.

Indfødsret (Indenrigsmin. 3. K.): B 489 17/9 20 af Danmarks Riges Grund- lov § 50. L 252 27/5 50 om dansk Indfødsret, L 379 12/7 (tyske Statsborgere og Statsløse), L 380 12/7 46 om Generhverv. af Indfødsret (sv. Statsbor- gere), L 518 22/12 48, Cirk 320 28/12 48 (Fr 15/1 1776, L 54 25/3 1871, 42 19/3 1898, Lovb 59 23/3 08, L 166 17/5 16, 353 27/11 16), Lovb 293 12/6 22 (Sønderj.), B 10 18/1 29 (Lærere i Folkeskolen), B 1/40 Overenskomst med Tyskland om Neutralisationsmeddelelser.

Indførsel af:

a) **Aktier, Obligationer, Varer, Værdipapirer** (Min. f. Handel, Industri og Søfart 1. K.): B. 38 4/2 49 om Indførsel af Varer m. v., 346 27/7 49, 464

24/11 48 om *Opg. af Betalingsbalance overfor Udlandet*. B 218 11/7 47 om *Ind- og Udførsel af Penge og Værdipapirer*, Cirk 142 10/5 46. B 426 10/8 40 om *Overdragelse og Girering af Indførselsbevillinger*. B 427 10/8 40 om *Erlæggelse af Ekspeditionsgebyrer for Indførselsbevillinger*, 222 27/6 44 om *Kontrol med Betaling over Clearingskonti*. B 429 10/8 40 om *Oprettelse af Direktoratet for Vareforsyning*.

b) Fisk (Min. f. Fiskeri): L 520 19/12 49, jfr. B 541 21/12 49 om *Ind- og Udførsel af Fisk*.

c) Kartoffelmel, Stivelse (Min. f. Landbrug, Erhvervsdir.): B 68 28/2 49 om *Ind- og Udf. af Kartoffelmel og Stivelse*.

d) Vaaben m. m. (Justitsmin. 2. K.): B 462 21/8 46 om *Indførsel, Tilvirkning, Forhandling og Erhvervelse af Vaaben, Ammunition og Sprængstoffer*, Cirk 337 4/11 46.

e) Husdyr, Fjerkræ, Kød, Sukker (Justitsmin. 3. K.): B 216 24/7 25 om *Ind- og Udførsel, Forhandl. af udenl. Kød og Slagteaffald*, 114 23/5 29 (§§ 3, 6, 10), 97 26/3 35, 493 25/11 43 (*Svin fra Sverige*) 371 6/7 46 (*Hunde*), B 294 30/11 25, 302 2/8 47 (*Fjerkræ*), 101 14/5 27 (*Kvæg, Faar, Geder, Svin, Huder*), 89 25/4 29 (*Slagtet Fjerkræ*), 111 6/4 38, 32 12/2 48 (*Heste*), 402 11/9 49 (*Svin fra Island*), B 40 25/2 29 (*Forbud mod Indførsel af Rugeæg*), 36 5/2 30 (*Papegøjer*), 9 10/1 33 (*Benmel*), B 251 3/5 49 om *Forbud mod Indførsel af Bier og Vokstavlebygning*, B 69 28/2 49 om *Ind- og Udførsel af Sukker og Strup*, L 119 22/3 47 om *Forhandl., Udf. og Indf. af Æg*, 126/50.

f) Kartofler, Planter (Min. f. Landbrug, Erhvervsdir.): B 525 og Reg 526 25/10 46 om *Indf. af Kartoffl.* B 520 25/10 46 om *Indf. af levende Planter og Plantedele*. B 14 29/1 29 (*Indf. af Elm*), 17/7 29 (*Douglasgran*).

g) Vilde Dyrearter (Justitsmin. 3. K.): L 349 23/12 35 om *Indf. af forsk. Dyrearter*, B 172 10/5 44 om *Indf. af Pelsdyr, Harer og Kantner*. B 36 5/2 30 (*Papegøjer*), Cirk 118 25/6 37, 291 17/10 41, 115 10/5 44, 58 21/2 46 (*Pelsdyrs Anbr.*).

Indkomstskat:

a) til Kommunen (Indenrigsmin. 1. K.): L 28 18/8 37 om *pers. Skat til Komm.*, 64 1/3 43, 378 12/7 46, L 83 8/3 49 (§§ 18, 19, 22, 27, 28), 149 31/3 49 (§§ 33, 36, 37), 54 27/2 47 *Børnefradrag og Fradrag for Hustruens Selverhverv*, 392 12/7 46 om *Selvang. og Kontrol dermed og om Skatte-svig*, L 108 31/3 § 23 (§ 24, 25, 26), 392 12/7 46 (§ 43, 46 oph.), Cirk 159 9/2 37 (*Lovens Gennemførelse*), 167 4/4 37 *Skattevedlægt*, 13 7/2 38, 230 24/7 46 (*Erhvervsbeskatning*). L 19/2 1861 om *kommunale Skatter i København*. 11/2 1863 om *kommunal Beskatning i Købstæderne* §§ 4, 9, L 103 15/5 03. L 85 15/5 03 om *den kommunale Beskatning*, 84 31/3 37 om *økonomisk Udligning m. v. mellem Københavns Komm. og Frederiksberg og Gentofte Kommuner*, 523 19/12 49.

(Justitsmin. 2. K.): L 185 23/6 32 om *Inddrivelse af Skatter og Afgifter til det offentlige m. m.*

b) til Staten (Skattedep. 2. K.): L 149 10/4 22 om *Indkomst- og Formueskat til Staten*, jfr. 102 31/3 33, L 108 31/3 38 § 21, 188 20/5 33 § 8 (Forh. fra 34—35), L 517 19/12 42 *Ændr. i Regler om Paalign. af Statsskat*, Lovb 530 22/12 49, L 147 31/3 50 om *Børnetilskud*, L 175 1/5 50, Cirk 166 31/7 50, Cirk 1 5/1 43, B 3 6/1 47, B 554 29/12 49 (*Skattefritagelse for Krigstillæg*), L 144 31/3 50 *Indkomst- og Formueskat 50—51*, L 218 24/5 48 *Tillægsindkomstskat for Personer og A/S*, Cirk 15 1/48, L 186 26/5 44 *Beskatn. v. Realisation af Aktier*, jfr. L 270 1/6 45. L 137 30/3 46 om *Anv. af Efterbetalingsbev. for 1949/50*, 110 21/3 50 (50-51), 79 4/3 49. L 6 11/1 47 *Forrentning af for lidt erlagt Skat og Indbet. af Tilsvarelsbeløb*, An 335 20/7 22 (*København*). An 81 30/3 25; 255 22/8 37 (*Frederiksberg*), 324 14/6 40 (§ 24), 343 16/7 42, 472 28/10

43. B 297 31/12 12 (*Vejl. v. Anv. af Statsskatteloven*), Cirk 87 17/5 22. L 352 22/7 45 om en *ekstraordinær Formueoppgørelse*, L 395 17/8 45 § 58. B 520 22/10 45 *Afstemplingsmærker*, 190 30/5 46 *Fritagelse f. Udl.*, B 271 10/5 46 (*Ombytning af Kuponark*).

L 391 12/7 46 *Formuestigningsafgift og Stabiliseringslaan (Engangsskat)*, 385, 30/9 47, B 33 31/1 47 (*baandlagte Midler*) Cirk 16 29/1 47 ang. *Opkrævningen*. L 392 12/7 46 om *Selvang. af Indtægt og Formue, Kontrol m. Selvangivelse*. B 591 12/12 46 *Regnskabspligt for Læger, Tandlæger, Revisorer m. fl.* i H. t. L 98/12.

(Justitsmin. 2. K.): L 185 23/6 32 om *Inddrivels af Skatter og Afgifter til det offentlige m. m.*

c) Udligning (Indenrigsministeriet. Indenrigsdep. 1. K.): L 84 31/3 37 om *økon. Udligning m. v. mell. København, Frederiksberg og Gentofte*, jfr. 523 19/12 49, L 100 14/4 37 om en *fælleskomm. Udligningsfond*, L 374 21/12 38 (§ 4), 95 10/3 41 (§§ 19, 22, 23), 71 27/2 46 § 15, 638 30/12 46, 118 23/3 48, 148 31/3 50, 150 31/3 49 § 3, L 137 31/3 50 (50-51).

Indkvartering (Indenrigsministeriet. Indenrigsdep. 2. K.): L 91 29/3 24 om *Indkvartering*, jfr. L 64 27/3 29 (B 195 23/6 24, jfr. 106 11/5 29; 196 23/6 24 (*Stalde for Garnisonens Heste*)), B 347 28/9 39 om *Bestemmelser for ekstraordinær Indkvartering*, 500 28/12 39. Midl. L 362 19/7 43 Kap II, Lovan 121/44, 114/45, jfr. L 385/45, Midl. Tillægsl 307 29/6 45, 134 27/3 47, B 316 5/7 45 om *Afgivelse af Jord og Bygninger efter L 307/45*.

Indlæmmelse i Købstæder (Indenrigsministeriet. Indenrigsdep. 1. K.): L 88 25/3 33 om *Landkommunernes Styrelse. Afsnit III*, jfr. L 87 25/3 33 om *Købstadskommunernes Styrelse § 36*.

Indsamlinger, offentlige (Justitsmin. 3. K.): L 178 16/5 34 om *off. Indsamlinger*, Cirk 83 23/5 34, 306/50.

Internering (Justitsmin. 2. K.): L 133 11/4 25 om *Sikkerhedsforanstaltn. mod visse Personer, der udsætter Retssikkerheden for Fare*. L 229 14/12 27 (§ 8), 127 15/4 30 (§ 5). Reg 283 5/11 25 om *Forvaringsanstalten paa Sundholm*, jfr. B 261 23/10 28 (§§ 8—10), Cirk 104 18/6 34 om *Udgiften ved Sikkerhedsforvaring*. Kanc. Cirk 6/11 1830. L 43 15/2 40 om *internerede fremmede Militærpersoners Retstilling*, An 55 21/2 40 om *Anvendelse af Straf uden Dom paa internerede*.

Invalideforsikring (Arb.- og Socialmin. Socialdep. 1. K. — Invalideforsikringsretten): L 182 20/5 33, jfr. Lovb 324 27/6 50 om *Folkeforsikring II Invalide- og Aldersrente (§§ 36—69)*. § 37^a: B 287 27/9 33 om *Vejledn. m. H. t. Invalideforsikring af og Adg. til Aldersrente for Medl. af statskontrollerede Sygeföreninger*. § 42^a: B 333 10/7 48 om *Arbejdsgiv. Bidrag til Invalideforsikring*. § 43^a: B 282 27/9 33 om *Sygekassernes Indbetaling af Invalidepræmier til Invalideforsikringsfonden*. § 56^a: Cirk 186 17/9 38 om *Indberetningspligt vedr. Invaliderentenydere*. § 63^a: B 292 28/9 33 om *Indberetning til Invalideforsikringsretten om invaliderede Personer*. § 67^a: B 331 18/12 37 om *Forskud paa den Kommunerne tilkommende Refusion af Udg. til Invaliderenter*, 255 10/5 49.

Invalideforsørgelse (Arb.- og Socialmin. Socialdep. 1. K. — Invaldeforsikringsretten): L 94 27/3 34 om *Invaliderente m. v. til tilskadek. mil. værnepl.*, Lovb 486 3/12 48, B 4 5/1 50 om *Pristalsregulering*, L 659 22/12 19 om *Invalideforsørgelse*, 88 15/3 39 § 26, 231 28/5 48, B 130 17/36 om *Omsætn. af Rente til Kapitalbeløb*. Lovb 217 8/4 49 af L om *Forsørg. af militære Inval. og saadannes efterladte i de sønderjydske Landsdele*. Regl 371 30/10 35 for *Invalideværnets Arbejdsansvinning for Krigstnvalider*, B 395 6/8 43.

Isbrydning og Isafgift (Min. f. Handel, Industri og Søfart, Søfartsk.): L 251 13/6 22 om en *Isbryder og Isafgift*, jfr. L 131 18/4 25. An 38 19/2 81

ang. *Signaler under Isbrydning*. B 608 16/12 46 om *Isafgift af Skibe*, 603 14/11 40 om *Isafgift af Varemængder* (til 31/3 45), 325 1/12 37 vedr. *Isbrydningstjenesten*, 215 23/6 37 om *Isbrydningsraadet*.

Island (Statsmin.): Dansk-islandsk Forbunds! 619 30/11 18, oph. v. L 205 16/5 50. B 489 17/9 20 af Danmarks Riges Grundlov § 93. Overenskomst 121 25/3 31 om *Bilægg af Tvistigheder*, Overenskomst 310 10/11 34 om *Søforhør og Udf. af forsk. konsulære Tjenestehandlinger vedr. Skibe*, Fundats 37 15/3 20 f. *det dansk-islandske Forbundsfond*.

Jagt (Min. f. Landbrug, Landvæsensk.): L 145 28/4 31 om *Jagten*, 88 15/3 39 § 30 (§ 14 b), jfr. L 306 8/12 32. Vedtægt 102 24/8 48 for *Jagtfond*, B 331 12/7 48 om *Jagttegn*, 7 9/1 33. B 440 28/9 22 om *Forbud mod Jagt paa Søen udfor Fuglekøjerne paa Fanø fra 1/7—1/1*, 407 19/9 49 *Fredn. af Raa-vildt paa Samsø 51*, *Fasanhøner i Viborg Amt 50*, 516 15/12 49 *Fredn. af Fasanhøner i Odsherred 50*, B 24 6/2 32 om *Overenskomst med Sverige om Beskyttelse af jagtbare Trækfugle*, B 56 14/2 46 om *Tilvejebringelse af Vildtstatistik for 1946—47*, L 94 7/4 36 om *Reservater for Pattedyr og Fugle*, se iøvrigt under »Reservater«. L 109 15/3 39 om *Hvalfangst*, An 332 6/7 50, Konv 45 13/7 50 om *Regulering af Hvalfangst*.

Jernbaner (Trafikmin.): Fr 5/3 1845 om *Grundafstaaelser til Jernbaneanlæg*, 6 10/1 28, jfr. L 23/12 1861 (*Kommissioner*), L 15/5 1868 (*Grus til Jernbaners Vedligeholdelse*). L 57 12/4 1889 (*til Udvidelse*), L 166 18/12 1897 (*til Udvidelse af private Jernbaner*), L 165 1/5 23 (*Niveauoverkørsler*), 28 1/2 30 (*Vejkrydsninger*). Pl 5/5 1847 om *Anbringelse af Straa- eller Rørtag, Korn- eller Høstakke i Nærheden af Jernbaner*.

(Generaldir. f. Statsban.): L 40 25/2 25 om *Styrelsen af Statsbanerne*, Lovb 178 12/5 37 § 42 (§ 8^a oph.), L 59 1/4 11 om *Oprett. af Auditørembede v. Statsbanerne*, L 6 3/1 41 *Jernbanefærgesart over Femernbælt fra Rødby Havn*, L 35 2/6 46 om *Statens Overtagelse af Faaborg—Mommærkfærgen*, L 336 27/6 46 *Statsbanelov*, 192 16/5 50, 89 15/3 48 *Overtagelse af Slingerupbanen*, B 335 27/6 46 *Fastsætt. af Bøder for Overtræd. af Politibest.*, Politireg 76 17/1 34, 170 4/5 35, 178 12/4 39, 580 25/10 40, 427 9/10 41, 272 23/6 42, 536 27/12 43, 55 9/2 46, 433/47, 504/47, 340/50, *Politianordn.* 571 31/12 47 for *Jernb. under Privatdrift*. Ordensregl 138 19/2 44 for *Privatbaner*, 36ⁱ 8/8 49. Sikkerhedsregl 30/6 36 for *Privatbaner*, L 278 15/5 46 *Dækning af vanskeligt stillede Privatbaners Underskud*, L 130 23/3 48 *Støtte til Modernisering af Privatbaner*.

(Min. f. off. Arb. 2. K.): L 28 1/2 30 om *Sikring af Færdslen ved Vejkrydsninger samt Krydsninger mell. Veje og Jernbaner m. v.*, Cirk 28 25/3 35 om *autom. Advarselssignaler ved Jernbaneoverkørsler*.

Jernbaneskyld (Trafikmin.): Lovb 26 12/2 24 af Lov 105 18/4 10 om *Jernbaneskyld*.

Jordebogsafgifter (Min. f. Landbrug — Finansmin.): L 46 29/3 04 om *Jordebogsafgifterne paa Bornholm*. L 102 29/4 13 om *Afløsn. af flere Statskassen tilflydende Afg. og paahvilende Byrder*, L 95 29/3 24, jfr. 111 31/3 26 § 53, L 76 31/3 26, L 89 15/3 47 *Domænefond ophævet*.

Jordemodervæsen (Indenrigs- og Boligmin. Indenrigsdep. 2. K. — Sundhedsstyr.): Lovb. 154 30/3 49 af L 126 13/6 14 om *Jordemodervæsenet*, Cirk 62 23/9 ang. *den ny Lov*. B 348 25/6 46 *Mindstebetaling og Feriegodtgørelse* (til 31/3 51). Instr. 105 9/3 34, 36 18/2 38 (§ 17a, 18a), 62 28/3 49, L 167 1/5 23 § 1 (*Sønderjyll.*).

Justerreglement (Min. f. Handel, Industri og Søfart 2. K.): L 65 28/2 50 om *Maal og Vægt*, Cirk 47 1/3 50 om *Politiets tilsyn med Maale- og Vejerredskaber*, Lovb 80 31/3 37 § 16^a oph., L 153 8/6 12, B 84 1/3 50 om *Justerreglement*.

Kaffe (Min. f. Handel, Industri og Søfart 1. K.): B 554 19/11 45 *Rationering af Kaffe, The og Cacaomel*, 394 1/9 49.

Kapitelstakst (Min. f. Landbrug, Landvæsenk.): L 280 6/5 21 om *Kapitelstakstens Fastsættelse*. L 12 21/1 25 (*Sønderjylland*).

Karantænevæsen (Indenrigsministeriet, Indenningsdep. 2. K. — Sundhedsstyr.): L 53 10/3 38 om *Foranstaltn. mod smitsomme Sygdommes Indf. i Riget (Karantæneloven)*, jfr. Lov B 334 7/7 50 B 333 7/7 50 om *Tillad. til Samkvem m. Skibe i regelmæssig Fart, Krigsskibe m. m. fra Nabolandene*, jfr. 204 20/8 12; B 588 8/11 40 ang. *Lægeeftersyn*. B 153 1/7 11 om *Kontrolforanst. overfor Personskibe fra Sverige*, 334 24/11 11 (*Tyskland*). Instr 224 10/9 14 ang. *Toldvæsenets Karantænetilsyn*, B 6 5/1 23 om *Isolationslokaler*, B 11 12/1 50 om *Sundhedsforanst. overfor udenlandske Havne*. 588 8/11 40 *Lægeeftersyn*.

Kartofler (Min. f. Landbrug, Erhvervsdir.): L 96 31/3 38 om *Udf. af Kartofler*, B 529 og Reg 530 25/10 46 om *Kvalitetskontrol ved Udførsel af Kartofler*, B 527 og Reg 528 25/10 46 *Sundhedskontrol ved Udf. af Kartofler*. B 525 og Reg 526 25/10 46 om *Indførelse af Kartofler*. B 577 26/11 46 om *Bekæmpelse af Kartoffelbrok*. B 354 29/11 44 om *Udlev. af Rabatmærker for Kartofler*.

Kastration se »Sterilisation«.

Katteøjne se »Færdsel«.

Kaution (Justitsmin. 1. K.): D. L. 1-23-4, 8, 11, 13, 14, 15.

Kedelpasserprøve (Arb.- og Socialmin., Arbejdsdep. 1. K.): B 648 15/12 19 om *Tilsyn med Dampkedler paa Landjorden* §§ 37—43 (*Kedelpasserprøve*) 16 4/2 26 (§ 38^a).

Kirkelige Forhold (Kirkemin.): Pl 23/12 1771 om *de Mähriske Brødre*. An 29/3 1814 om *Bekendere af den mosaiske Religion* (Pl 9/5 1810, Reglm 29/3 1814, Kundg 18/2 1849, Pl 14/10 1828, B 107 23/5 27). Pl 19/10 1822 om *utillad. Kollektoring m. v.* Fr 30/4 1824 om *Præsters Embede m. Hensyn til Ægteskab* § 8. Pl 27/12 1842 om *den bapt. Sekti* Pl 4/4 1843 om *Bemynd. for Biskopperne til at meddele visse Bevillinger* (B 90 23/4 09). B 18/5 1854 om *Prædike-Tekster*, jfr. B 13 2/2 1885, 10 29/1 1897, 108 3/8 1898. B 260 9/12 1892 om *den gejstl. Betjen. i Arresthusene*. L 88 15/5 03 om *Valgmenigheder*, jfr. L 13 27/1 05, 50 23/2 15. Instr 105 8/4 04 for *Kommissioner i H. t. L 100 om Afløsn. af Tiende* af 15/5 1903 § 23, jfr. § 25. L 100 19/4 07 om *forsk. Forhold vedr. Begravelser* (An 75 22/3 10, B 102 13/4 10, 225 24/9 14). L 103 8/5 08 om *Sognekirkers Udvidelse*. An 275 17/12 08 om *Præstevielse af værnepl. teologiske Kandidater*. An 12 1/2 09 om *Konfirmationen*. B 127 27/5 09 om *Autor. af en Oversætt. af Luthers lille Katekismus m. m.*, jfr. B 109 27/1 31. B 230 13/7 09 om *Præsters Selvkommunion*. B 189 29/7 12 om *Tilladelse for visse Frimenighedspræster til at bære Folkekirkenes Præstedragt* L 537 4/10 19 om *Afhændelse af de til Præsteembeder henlagte Jorder til Husmandsbrug*. An 49 21/1 21 om *Præstevielse af teologiske Kandidater i visse Tilfælde*. L 280 30/6 22 om *Menighedsraad*, 295 18/10 30. L 281 30/6 22 om *Kirkers Bestyrelse*, jfr. Lovb 454 23/9 47. L 284 30/6 22 om *Sognebaandsløsning og Brugen af Kirkerne*, jfr. Lovb 456 23/9 47. L 285 30/6 22 om *Adg. til Præsteembederne i Folkekirken*, jfr. L 287 14/12 28. L 287 30/6 22 om *Bispeembeders Besætt. og om Adg. til Stiftsbaandsløsning*, Lovb 159 1/4 50, Cirk 88 5/4 50. An 544 22/12 22 om *kirkelig Vielse indenfor Folkekirken m. m.* An 594 13/11 40 *Bestyrelse af københavnske Kirkefunds Kirker*. L 195 16/4 41 *Adgang til Præsteembeder i Folkekirken*. L 79 3/3 48 om *Biskoppers Frit. f. Tilsyn m. visse Menigheder og Præster*.

(Justitsmin. 1. K.): Cirk 141 20/6 33 om *Ligning og Opkrævn. af kirkelige Afg. L 85 7/4 36 om off. Fred paa Helligdage og Grundlovsdagen, L 143 29/4 13, § 26, Cirk 81 5/4 49 om Processioner efter Kl. 14.*

Kirkebøger (Kirkemin.): B 168 31/10 1891 om *Ministerialbøgers Førelse*, jfr. Fr 30/5 1828 §§ 7—13, B 229 21/9 1893 om *Anmeldelse til Kirkebøger af Dødsfald i København, 119 2/4 35 (Frederiksberg), 379 28/12 37 (Gentofte), B 197 14/7 26 nye Skemaer, Cirk 317 30/12 49 om ny Retsskrivning ved Førelse af Ministerialbøger.*

Kirkegaard (Kirkemin.): Fr 22/8 1805 om *Forbud mod nye Gravsteders Indretn. i Kirkerne m.m., Pl 8/1 1817 om Mindesmærker paa Kirkegaarde*, jfr. Pl 11/8 1819, Pl 18/4 1828 om *Pliktarbejde til Kirkers og Kirkegaardes Istandsætt., jfr. L 28/2 1856, L 229 20/12 29 § 16. Fr 23/4 1845 om Jords Afstaelse til Kirkegaardes Udvidelse. Lovb 455 23/9 47 af L 282 30/6 22 om Vedligeh. af Kirker og Kirkegaarde m.v., jfr. L 112 29/3 24, 103 15/3 47, 28/2 1856 (An 226 14/5 23 om Vedligehold. af og Tilsyn med Kirkebygn. m.m., 325 10/12 27 om Kirkegaard).*

Kirkeritual se »Folkekirken«.

Kirkestævne (Justitsmin. 1. K.): Kundg 35 28/2 1871 om *Læsning af Love m.m. paa Kirkestævne*, jfr. Kundg 42 14/3 1871.

Klagere (Statsmin.): Fr 20/2 1717 om *Ansøgninger m.m.*, jfr. Fr 10/3 1719, 15/12 1820. L 2/2 1866 om *Erklærings Meddelelse til Ansøgere og Klagere.*

Klasselotteri (Justitsmin. 2. K. — Skattedep. 4. K.): L 6/3 1869 om *Klasselotteriets Ord. og om Forbud mod andet Lotterispil, L 97 23/5 02, 52 14/3 11, 63 1/4 13, 709 22/12 20, 187 23/6 32 (Salg af Lodsedler), 37 14/2 34 (Forøgelse af Lodsedler). L 519 19/12 42 om Afgift af Gevinster i Klasse-lotteriet. Lovb 3 3/1 46 § 12. Reg 83 15/3 23 for *Pantelaanervirksomhed m. H. t. Lotterisedler, 72 11/3 33, 185 6/8 36.**

Klitvæsen (Min. f. Landbrug, Landvæsensk): L 29/12 1857 om *Sandflugtstrækningers Behandl. L 29/3 1867 ang. Sandflugtens Dæmpning m.m.*, jfr. 163 11/5 35 § 3. Tillægs 163 11/5 35, Naturfredningsl 140 7/5 35 § 25¹. L 53 10/4 1874 om *Diger mod Oversvømmelser fra Havet, L 240 25/4 49 § 2, 69 23/5 1873 om Digearbejder paa Lolland-Falster, 74 30/3 06, L 707 31/12 40 Tilplantning af Heder, Klitter og uopdyrkede Arealer. L 454 11/8 46 om Sikring af Limfjordstangerne og Thyborøn.*

Kloaker (Boligministeriet. Statens bygningsdirektorat 1. K.): L 30/11 1857 om *Afstaelse af Grunde til Vandaflednings- eller Kloakanlæg. L 9 23/1 03 om Berett. til at udf. Arbejder vedr. Vand-, Gas- ell. Elektricitetsværker samt Kloakledn. og indiv. Husspildevandsledninger, jfr. L 70 19/3 30.*

Kokopeindpodning (Indenrigsmin. 2. K. — Sundhedsstyr.): L 84 31/3 31 om *Vaccination mod Kopper, B 129 24/4 31.*

Kommissionærer (Justitsmin. 1. K.): L 243 8/5 17 om *Kommission, Handelsagentur og Handelsrejsende (§ 86² oph. v. L 168 13/4 38 § 15).*

Kommunal Laanefond (Indenrigsmin. 1. K.): L 294 29/10 37 om *Kommunal Laanefond, 54 15/2 50 (§ 3), L 6 13/1 39 (30 Mill. Kr.s Statslaan).*

Kommunale Skatter (Indenrigsministeriet. 1. K.): L 20/6 1850 om *Udjævningen af Forskellen mellem privilegeret og uprivilegeret Hartkorn m. m. L 28 18/2 37 om personlig Skat til Kommunerne, jfr. 64 1/3 43, 378 12/7 46, L 83 8/3 49 (§§ 18, 19, 22, 27, 28), 149 31/3 49 (§§ 33, 36, 37), L 20 27/1 50 Børnefradrag og Fradrag for Hustruens Selvang., L 392 12/7 46 om Selvang. og Kontrol dermed og om Skattevig, L 108 31/3 38 § 23 (§ 24, 25, 26), 392 12/7 46 (§ 43, 45 oph.), Cirk 159 9/9 37 (Lovens Gennemførelse), 167 4/4 37 (Skattevedtægt), 13 7/2 38, 230 24/7 46 (Erhvervsbeskatning), L*

19/2 1861 om komm. Skatter i København. L 83 31/3 26 § 26, L 23/12 1865 § 30. L 110 18/4 (*Indkomstskat i København*), 12 23/1 14 (§ 27), 392/46 (§ 16, 28 oph.), L 671 22/12 19, §§ 5, 6 (*Indkomstskat i København og Frederiksberg*), jfr. 25 30/1 25 (*Skattelign.*), 64 1/3 43, 54 27/2 47 § 3 (*Skattelign. i Kbhvn., Fr.berg og Gentofte*), A 335 20/7 22 (*Skattelign. i Kbhvn.*), jfr. 81 30/3 25 (§ 11), An 255 22/8 37 (*Skattelign. paa Fr.berg*), 324 14/6 40 (§ 24), 343 16/7 42, 472 23/10 43, B 24 25/1 46. 85 6/3 46 *Skattefriag. f. Krigstill.*, L 70 27/2 46, *Anv. af Efterbetalingsbeløb for for lidt erlagt Kommuneskat*, 77/49, B 162 17/4 47, L 137 30/3 46 *Anv. af Erstatningsbeløb for Skat 1945-46-1948-49*; L 6 11/1 47, 285 10/6 49 om *Frigivelse*, L 11/2 1863 om komm. *Beskatning i Købstæderne* §§ 4, 9, L 103 15/5 03 § 1 (4), L 174 1/5 23 om *Beskatning af Hedeplantager*. L 188 20/5 33 om komm. *Ejendoms-skatte*, L 100 14/4 37, § 8^o (og § 9 fra 39-40) oph. ved L 100 14/4 37 § 25), jfr. Cirk 179 21/6 33 om *Forstaaelse af L 188/33*. L 48 18/2 47 om *ændr. Fra-dragsregler for Skatteaarene 1947-51*, L 202 20/5 33 § 17 om *Grundstignings-skyld til Kommunerne* (se iøvrigt under *Grundskyld*).

(Justitsmin. 2. K.): L 185 23/6 32 om *Inddrivelse af Skatter og Afgifter til det offentlige m. m.*

Så endvidere under »Udligning«.

Kommunale Valg (Indenrigsministeriet. 1. K.): Lovb 72 24/2 50 af L om *kommunale Valg*, 190 12/4 49 § 1 ændret og § 1² bd. oph. v. L 88 15/3 39 § 5, § 52¹ ændret ved L 201 13/4 § 3, 3 L 79 20/4 08 §§ 21-22, L 29 21/2 13, 237 8/5 17, 193 1/4 19 (*København*), L 66 15/2 17 (*Frederiks-berg*), L 98 4/3 18 (*Bornholm*), An 127 7/3 22 (*Bornholm*). L 531 22/12 21 om *Affatt. af komm. Valglisten*. L 593 21/12 45 om *Afholdelse af komm. Valg*, B 631/45.

Kommunal Lægehjælp (Indenrigsmin. 2. K.): Lovb 239 31/8 27 om *komm. Lægehjælp*, 88 21/4 14. (Instr. 262 9/10 15 for *Mægtingsraadet*, Reg 263 14/5 18 for *Behandl. af Sager for Mægtingsraadet*).

Kommunalt Pligtarbejde (Indenrigsministeriet. 1. K.): L 229 20/12 29 om *Ordning og delvis Ophævning af det kommunale Pligtarbejde*, jfr. L 181 20/5 33 § 334, jfr. L 96 22/4 04, L 229 20/12 29 § 16.

Kommunehjælp (Arb- og Socialmin. Socialdep. 2. K.): L 181 20/5 33, jfr. Lovb 475 31/8 46, 167/50 om *off. Forsorg* §§ 292-308, jfr. L 19 26/1 49 om *Kommunehjælpenes Størelse*.

Kommunernes Forfatning og Styrelse (Indenrigsministeriet. 1. K.): L 88 25/3 33 om *Landkommunernes Styrelse m. v.*, jfr. Lovb 329 6/7 50, Lovb 475 31/8 46 § 334, L 6/7 1867 §§ 18, 50¹, 56 (indtil videre). Cirk 71 23/3 33 om *Lovens Forstaaelse*. Cirk 142 28/9 27 (*Sogne-komm.s Kasse- og Regnskabsvæsen*), B 181 31/3 43 *Ændringer i Landets komm. Inddeling*, 270 29/5 43 *Valg til staaende Kommissioner, Nævn m. v.*, 257 7/5 49 *Pensionering af Sogneraadsformænd*, Cirk 150 6/7 50 om *Diæter for Varetagelse af kommunale Hverv*, L 87 15/3 33 om *Købstadkommunernes Styrelse m. v.*, jfr. Lovb 328 6/7 50. Cirk 102 1/5 33 om *Lovens Forstaaelse*, B 269 29/5 43 *Valg til staaende Kommissioner, Nævn m. v.* Cirk 111 15/5 48 *Normalvedtægt for kommunale Tjenestemænd*. Cirk 150 6/7 50 om *Diæter for Varetagelse af kommunale Hverv*. B 489 17/9 20 af *Danmarks Riges Grundlov* § 89. L 229 20/12 29 om *Ordringen og delvis Ophævelse af det kommunale Pligtarbejde*. L 294 29/10 37 om *en kommunal Laanefond*, 54 15/2 50 (§ 3), L 6 13/1 39 (*30 Mill. Kr. Statslaan*). B 203 28/6 34 om *kritisk Revision af Kommunernes Administration i H. t. Forsorgs- og Folke-forsikringslovene*. Cirk 83 31/5 35 om *Udfyldelse af Regnskabsuddrag og Fortegn. til Brug for Refusionsberegn. og den kritiske Revision*, 73 18/5 36, 116 11/6 38, Cirk 69 30/4 37 om *ændr. Regler for Kommunernes Deltagelse*:

i de soc. Udgifter. B 237 9/11 36 om *Anm. af Kommunevaaben og Segl*. L 158 13/4 38 om *Snekastning*, Cirk 136 6/7 38 om *Lovens Gennemførelse*. L 395 13/11 40 *Stier i Københavns grønne Omraader*, L 100 14/4 37 om en *fælleskommunal Udligningsfond*, 374 21/12 38 § 4, 95 10/3 41 (§§ 19, 22, 23). 71 27/2 46 § 15, 638 30/12 46, 118 23/3 48, 148 31/3 50, 150 31/3 49 § 3, B 137 31/3 50 (1950—51), 108 22/3 49 *Tilskud til visse komm. Arbejder*, jfr. Cirk 61 22/3 49.

Konditorier (Arb- og Socialmin., Socialdep. 1. K. — Direktoratet f. Arbejds- og Fabrikstils.): Lovb 230 9/6 20 af L om *Bagerivirksomheder og Konditorier*, jfr. L 145 18/4 25 § 15, 71 31/3 26 (Reg 101 17/3 31, jfr. 236 25/9 31, 236 1/8 34 (§ 21¹), 298 31/5 40 (§ 13).

Konfirmation (Kirkemin.): An 12 1/2 09 om *Konfirmationen*.

Kongen og Kongehuset (Statsmin.): Kongel. af 14/11 1665. Tronfølgel. for det danske Monarki 13/7 1853. Traktat 8/5 1852 vedr. *Arvefølgen i Danmark*. L 25 11/2 1871 om *Regeringens Førelse i Tilfælde af Kongens Umyndighed, Sygdom eller Fraværelse*. B 113 2/4 47 om *det kgl. Navnetræk*. L 257 4/6 47 om *Pensioner i Anledning af Tronskiftet 1947*. L 428 4/6 47 om *Kong Frederik den Niendes Civilliste* jfr. L 429 4/6 47 om *Aarpenge for Prins Knud som Tronfølger* og L 430 4/6 47 om *Aarpenge for Dronning Alexandrine*. B 489 17/9 20 af Danmarks Riges Grundlov §§ 1—2, 4—28.

Konkurrence (Min. f. Handel, Industri og Søfart 1. K.): Lovb 80 31/3 37 af L 98 29/3 24 om *Best. mod uretmæssig Konkurrence og Varebetegn.* (§ 16^a oph. v. L 65 28/2 50 § 12), jfr. Apotekerl. 107 31/3 32 § 33. B 237 9/11 36 om *Anmeldelse af Kommunevaaben og Segl*. B 641 12/12 40 om *midlertidig Forbud mod Sæsonudsalg*. B 153 30/4 24 (*Paataleret*), jfr. 271 12/11 28, 466 11/11 41, L 159 11/5 35 § 3^a, jfr. B 13 14/1 39. — Ad Lovens § 16: 17 13/1 22, 88 12/3 23, jfr. 247 30/5 23, 256 6/6 23, 255 8/10 24, 257 14/10 24, 265 29/10 24, 31 2/2 25, 304 30/11 25, 305 30/11 25, 26 20/2 26, 64 25/3 26, 78 13/4 27, 79 13/4 27, 81 13/4 27, 244 15/9 28, 126 22/5 29, 127 22/5 29, 172 5/8 29, 344 30/12 30, 345 30/12 30, 346 30/12 30, 155 13/5 32 (*Byggryn*) jfr. 10 14/1 49 (til 31/12 49), 44 2/3 44, 201 26/4 45 (*Angivelse af Vægt paa Brød i Detailsalg*). Ad Lovens § 17: B 153 30/4 24 (*Paataleret*), 271 12/11 28, 466 11/11 41, 418/47, L 159 11/5 35 § 3^a, jfr. B 13 14/1 39. L 165 13/4 38 (*Emballage*), B 487 21/9 18 *Handel m. og Benyttelse af Mineralvandssifoner, Patentflasker, Kasser til Transport af Øl og Mineralvande*, 304 4/10 38 om *Benyttelse af og Handel med Mælkeflasker*, B 305 4/10 38 om *Benyttelse af og Handel med Øl- og Mineralvandsflasker*

Konkurs (Justitsmin. 2. K.): L 51 25/3 1872 om *Konkurs*, jfr. Retspl. Kap. 59, 60. L 66 15/4 1887, 30 20/3 01, 98 10/5 12 § 7, 111 31/3 26 § 53, 68 12/4 27, 127 15/4 30 § 3, 129 15/4 30 § 133, jfr. § 117. 36 14/2 34, L 343 6/5 21 § 22, 131 20/4 33 § 22 a, L 123 15/4 30 § 68, 138 28/4 31 § 70, 183 20/5 33 § 19. L 35 14/2 34 om *Konv. mell. Danmark, Finland, Island, Norge og Sverige om Konkurs*. L 225 14/4 05 om *Tvangsakkord udenfor Konkurs og om Udvidelse af Adg. til Tvangsakkord under Konkurs*, L 127 15/4 30 § 3 (§ 1 sidste Stk. og § 33 oph.), 349 22/12 37 (§§ 5^a, 14).

Konvertering (Indenrigsministeriet. 1. K.): L 363 16/12 33 om *Rentelettelse ved Konvertering af Kreditforeningslaan*, L 73 14/3 34 (§ 2^a); 328 11/12 34 § 3 (§ 5), 110 7/4 36 om *midl. Bestemm. vedr. Kreditforeningslaan* §§ 1-3, 654 17/12 40, B 157 2/6 36 § 7¹⁻².

Kopper se »Kokoppeindpødnng«.

Korn og Foderstoffer (Min. f. Landbrug, Landvæsensk.): L 135/39 jfr. 13/4 38 om *Handel m. Foder og Gødningsstoffer samt Grundforbedringsmidler*, 288 30/5 40 (§§ 2, 14, 17), B 234 24/6 39, 496 2/12 42 jfr. 17/49, 116/46,

348/48, 405/49, B 330, 23/9 39 om *Handel m. Foderkorn og Foderstoffer*, B 470 7/9 40 vedr. *Foderstoffer* B 365 5/7 40 om *Fordeel. af Foderstoffer og Foderkorn*, B 440 2/8 46 *Rationering af Oliekager og Oliekageskraa*, 158 11/4 47 *Maksimalpriser paa Mel og Brød*, 369/48, B 16 24/1 49 om *Rationering af animalske Foderstoffer*, 129 30/3 40 om *Efterbeskatn. af Beholdn. af udenlandsk Foderkorn*, L 191 16/5 50 *Tilskud til Forbrugerpris for Rugbrød og Mælk* (til 15/5 51), B 345 26/7 49 *Tilskud til Nedbringelse af Brødpriiserne*, 546 29/12 49, 201/50, L 240 27/5 50 om *Hvede af Høst 1950*, B 330 11/7 50 om *Hvedeaflevering i Høstaaret 1950-51*.

Kort (Marinemin. Admiralitetsk.): B 10/4 1816 om *Forbud mod at efterstikke og forhandle Kort, udg. af Søkort-Arkivet*.

(Krigsmin. 4. K.): B 6/4 1831 om *Generalstabskort*. L 82 31/3 28 om *Geodætisk Institut*. L 29 18/2 29 om *Stempelafg. af topografiske Kort*, L 318 16/12 31 om *trigonometriske Stationer m. m.*, B 337 19/12 32. B 29 18/2 29 om *Stempelafg. af topograf. Kort* (§ 8 oph.), 30, 31 19/2 29.

Kreditforeninger (Indenrigsministeriet. 2. K.): L 109 7/4 36 om *Kreditforeninger*. L 78 15/3 39 (§ 28^a) *Forudprioritering*, 88 15/3 39 § 49 (§ 10^a). L 363 16/12 33 om *Rentelettelse ved Konvertering m. v. af Kreditforeningslaan i fast Ejendom*, 73 14/3 34, 328 11/12 34, 110 7/4 36 om midlert. Bestemm. vedr. *Kreditforeningslaan §§ 1-3*, 654 17/12 40, B 157 2/6 36. L 174 16/5 34 om *Afvikling af Henstandsytelser i Kreditforen. og Lemp. af Renten af visse Udlaan*. L 165 11/5 35 om *Laan til Dækning af Henstandsytelser i Kreditforeninger samt Afdrags- og Rentelempelser m. m.* L 147 30/6 46 om *Overførs. af Kreditforeningslaan til Serier eller Afdelinger med lavere Rentefod*, 121 23/3 48 (§§ 1^a, 4^a). L 285 3/7 42 *Rente af Udlaan mod Pant i fast Ejendom*, Tinglysningslov 111 31/3 26 § 40^a, 144 13/4 38 § 2. Gbl. 146/32 § 62.

Krigsforsikring (Min. f. Handel, Industri og Søfart 1. K.): L 183 4/5 39 om *Krigsulykkesforsikring af Skibe*, 398 17/11 39 (§ 4), 38 3/2 41, 139 31/3 49. An 283 1/9 39 om *Oprettelse af Krigsforsikring af danske Skibe*, B 278 30/8 39 ang. *Fiskefartøjer*, L 184 4/5 39 om *Vareforsikring mod Krigsfare til Søs*, B 457 15/8 46, 140 31/3 49, Lovb 390 4/8 43 af L om *Krigsforsikring af Bygn.*, jfr. 143 30/3 46, B 434 18/10 41, Lovb 367 20/7 43 af L om *Krigsforsikring af Løsøre*, B 302 3/6 40, 251 4/6 47 *Statstilskud til visse Krigsforsikringsforbund*. Cirk 200 10/7 46 ang. *a conto Indbetaling af Krigsforsikringsbidrag*. B 101/46 103-104/46 *Afslutning af Krigsforsikringen den 31/3 46*.

Kulturel Fond (Undervisningsmin. 2. K.): L 40 14/2 35 om *Det kgl. Teater og om Oprett. af en kulturel Fond*, 174 13/4 38 (§ 8).

Kunststæder (Min. f. Handel, Industri og Søfart 2. K.): L 98 16/3 49 *Indskrænkn. i Adg. til at anvende Pap m. m. i Skotøj*, B 213 26/4 41 *Mærkn. af Ydersaaler paa Skotøj*, B 281 30/6 41 (*undt. Skotøjsarter*), 353 15/8 42, 491 11/12 48, 273 30/5 49 *Tilskud til Maksimalsko*, B 216 23/4 49 om *Anv. af Erstatningsmateriale i Skotøj*.

Kunstnerret (Undervisningsmin. 2. K.): L 149 26/4 33 om *Forfatterretten og Kunstnerret*. Se løvrigt under »Forfatterretten».

Kvaksalvere (Indenrigsministeriet. 2. K.): — Sundhedsstyrelsen): L 72 14/3 34 om *Udøvelse af Lægegerning* (§ 2^a, 5^a, 20^a, 2^a, ændret ved L 88 15/3 39 § 19). B 405 12/9 22 om *Lægpraktikanter i Sønderjylland*, B 317 23/11 34 om *Ordning af den i Lovens § 2^a omhandlede Turnustjeneste*. B 244 26/7 37 om *Lægers Pligt til at føre Optegnelser*, 35 18/2 38 om *Lægers Opt. om Fødsler uden Medvirk. af Jordemødre*. B 212 20/6 35 om *Regler for Afgivelse af Lægeerklæringer*. B 377 27/8 42 om *Speciallæger*, 180 16/5 44, 229 12/7 47, B 427 25/9 43 *Forb. mod Anv. af visse Former for Diathermi*.

Kvinder (Undervisningsmin. 2. K.): An 75 25/6 1875 om *Kvindens Ret til at erhverve akademisk Borgerret*, jfr. An 209 30/12 04, 187 19/3 20 § 2. L 133 27/5 08 om *Forandringer i Kvinders Retsstilling* § 7.

(Statsmin.): L 100 4/3 21 om *lige Adgang for Kvinder og Mænd til Tjenestestillinger og Hverv*.

Kystfredning (Min. f. Landbrug, Landvæsensk.): L 149 18/5 06 om *Kystfredning*. Cirk 30 16/2 37 om *Afmærkn. af fredede Kyststrækn.* (B 55 21/10 08 om *Kystfredning i København og Kbh.s Amtsrådskreds*, 23 20/2 19, 322 1/7 50, 80 7/11 11 om *Forbud mod Bortsalg af Sten m. m. fra Søndre Flint*. 19 27/1 17, 73 20/12 18, jfr. 166 26/4 30; 436 30/9 21, 33 17/6 22, 271 20/6 23, 269 21/6 23, 438 2/11 23, 7/1 25, 25/11 25, 31/8 26, 247 12/10 26, 288 17/11 28, 194 27/9 29, 181 25/6 34, 490 26/11 42, 42 14/2 47.

Kystpolitik (Jusitsmin. 3. K.): L 12/3 1851 om *Kystpolitiet*.

Kystsikring (Min. f. off. Arb. 1. K.): L 235 12/6 22 om *Kystsikringsanlæg*, 240 25/4 49 § 2.

Køb (Justitsmin. 1. K.): L 102 6/4 06 om *Køb*. L 244 8/5 17 om *Køb paa Afbetaling*.

Kødkontrol (Min. f. Landbrug, Erhvervsdir. — Indenrigsmin. 2. K.): L 423 12/4 49 om *indenrigs Kødkontrol*, B 434 15/10 49, (Reg 168 18/5 25 om *Renlighed i de off. Slagtehus*, 111 19/3 42, Instr 549 30/12 49 for *Udøvelse af Kødkontrol*, Cirk 253 15/10 49, L 245 27/5 08 § 4, 424 30/6 22.

Landboforhold (Min. f. Landbrug, Landvæsensk.): Fr 13/5 1769 om *Selvejerbønder*. Fr 29/7 1778 om *Hjælp for Strø- og Selvejerbønder ved deres afbrændte Gaardes Opbygg.*, Pl 24/12 1802, 22/11 1832. Fr 23/4 1781 om *Jordfællesskabets Ophæv.*, jfr. L 30/12 1858. Pl 31/7 1819 om *Forbud mod Salg af Tørv fra Embedsjord*, jfr. Fr 9/2 1831. L 102 29/4 13 om *Afløsn. af flere Statskassen tilflydende Afgifter og paahvllende Byrder*, jfr. L 95 29/3 24, 111 31/3 26 § 53; L 76 31/3 26, 89 15/3 47 *Domænefond ophævet*.

(Finansmin. 2. Satsaktlvk.): L 76 1/4 25 om *Udlaan af Stats-Laane-fonden til Udstykning af Landejendomme*, jfr. 138 30/3 46, L 111 4/4 28, jfr. Lovb 195 10/5 38 § 9. L 33 3/3 26 om *Benytt. af Jorder i off. Eje og af Præstegaardsjorder forinden Afgivelse til Udparcellering*.

(Indenrigs- og Boligmin., Indenrigsdep. 1. K.): L 229 20/12 29 om *Ordn. og delvis Ophæv. af det komm. Pligtarb.*, jfr. Lovb 475 31/8 46 § 334, (§ 15), 96 22/4 04, 229 20/12 26 § 16. L 164 16/5 34 om *Lempelser for visse Laan til sønderj. Landbrugere, Haandværkere, Handlende og Fiskere*, jfr. Lovb 2 7/1 43, L 274 15/5 46, 530 22/12 47, 121 9/4 36 § 2, L 370 25/4 49 om *Jordfordeling mell. Landejendomme*, B 473 17/11 49 om *Jordfordeling*, Cirk 9/12 49 *Beh. af mindre Jordfordelingssager*, L 339 9/6 48 om *Oprett. og Suppl. af mindre Landbrug (Statshusmandslov)* (§ 34, 6 oph. v. 1. 135 31/3 49 § 12), L 537 4/10 19 *Afhændelse af Præstegaardsjord til Opr. af Husmandsbrug*, 283 30/6 22 § 2, 33 3/3 26, 418 12/7 46 § 28, L 138 31/3 50 *Udlaan til Statshusmandsbrug*, 428 25/10 48 *Statens Forkøbsret t. Landejendomme*, Cirk 257 30/10 48, L 52 15/1 50 om *Fortrinsret i Høst 1950 for Landbrugsgæld*, 135 31/3 49 om *Opr. af Frugtplantager, Havebrug og Havelodskolonier*, Instr 140 31/5 49, L 290 31/3 49 om *Udstykning og Sammenlægning af fast Ejendom*, Cirk 203 og 205 25/7 49 om *Lovens Forstaaelse*, B 406 19/9 49 om *Vederlag til Jordboniteringsmænd*, 426 24/9 49 *Udførelsen af Arbejde med Udstykning*, L 240 25/4 49 om *Grundforbedring*, Cirk 133—135 20/5 49 om *Tilskud*, L 599 14/11 40 om *Landvinding*, 141 30/3 42 (§§ 4, 9 13), B 89 15/3 47 § 7 (§ 4), B 50, 4/2 46 *Normalvedtægt for Landvindingsanlæg*, Cirk 86 5/4 44. Se endvidere under »Forpagtning, »Hærkorn«, »Husmandsbrug«, »Len«, »Udstykning« og de øvrige med »Landbrug« begyndende Rubra.

Landbrugets Gæld (Foranstaltninger vedr.) (Finansmin. 2. Statsaktivk.): L 97 31/3 28 om *Driftsaaeneforeninger for Ejere og Brugere af Landejendomme*, jfr. L 283 3/12 28, 110 15/3 39, 91 30/3 35 om *Begunst. af Driftsaaeneforeninger for mindre Jordbrugere*, 105 15/3 39 § 10, Cirk 167 2/12 36.

(Justitsmin. 1. K.): L 73 11/3 33 om *Betalingshenstand for Ejere af Landbrugs- og Skovejendomme, Fiskere m. m.*, se endv. under »Betalingshenstand«. L 121 9/4 36 om *Foranst. vedr. Landbrugets Gæld*, Lovb 706 30/12 40, Lovan 169 28/3 45, jfr. 320 7/7 45 (§§ 2, 6, 10), L 126 21/4 36 (*Saneringslaan*). B 141 7/5 36 om *Bevillingsudvalg for Saneringslaan*, Cirk 64 15/4 37 om *Vilkaar for Tilskud*, L 121 30/3 40 om *Udligning af Misforhold mellem Landbrugets Eksportpriser og Produktionsomkostninger*. B 129 30/3 40 om *Efterbeskatning af udenlandsk Foderkorn*, B 133 31/3 40 om *Valutanoteringen*, L 101 10/3 50 om *Laan til Aglebeholdere, Møddingssteder og Ensilagebeholdere*.

Landbrugsejendomme (Min. f. Landbrug, Dir. f. Matrikulsvæs.): Pl 11/4 1821 om *Forandr. af Landejendommens Navn*. L 106 3/4 25 om *Landbrugsejendomme*.

(Finansmin. 2. Statsaktivk.): L 364 18/12 33 om *Udlaan af Erhvervenes Laanefond til Ejere af Landbrugsejendomme til Opnaelse af Akkord og Moratorium*. L 339 9/6 48 om *Oprettelse og Supplering af mindre Landbrug*, Lovb 126 12/4 35 om *Brug af Huse paa Landet*, 116 13/3 43, 124/50.

Landbrugsprodukter (Udf. af) se under »Udførsel«.

Landbrugskursus (Min. f. Landbrug, Landvæsensk.): L 100 8/5 08 om *Statstilskud til Landbrugskursus* (B 16 6/2 09).

Landbrugsskoler (Undervisningsmin. 1. K.): L 311 4/7 42 om *Folkehøjskoler og Landbrugsskoler*, Lovb 392 16/9 47, L 206 12/4 49 (§ 4; § 23 udgaar), B 24 19/1 43, 253 14/5 43 (B 411 3/9 43 (*Statstilskud*), B 107 23/3 49 *Fordeling af Statstilskud til Elever*).

Landsnævnet for Børneforsorg (Arb- og Socialmin., Børneforsorgskontoret): Lovb 475 31/8 46 jfr. 167/50 af L om *off. Forsorg* 181 20/5 33 §§ 151—54.

Landvæsensretter (Min. f. Landbrug, Landvæsensk.): L 213 31/3 49 om *Landvæsensretten*, Cirk 143 2/6 49 om *Landvæsensnævn*, 144 2/6 49, 254 17/10 49, Cirk 11 18/1 50 om *Dagpenge og Befordringsgodtgørelse*, L 14 27/1 1872 § 14 (*København*).

Landøkonomiske Forskudsforeninger (Min. f. Landbrug, Landvæsensk. — Finansmin. 2. Statsaktivk.): L 150 12/5 16 om *Begunst. for landøkonom. Forskudsforeninger*.

Legater (Undervisningsmin. 2. K.): *Fundation for Communitetet og Regenten* af 25/6 1777. *Fundation for Sorø Akademi* af 29/1 1782, *Statutter* af 28/1 1827. An 187 19/3 20 ang. *Universitetets Legater*.

Leje (Justitsmin. 1. K.): D. L. 5-8-13, 15; 6-14-7.

(Landbrugsmin. Landvæsensk.): L 352 2/6 17 om *superficiære Fæste- og Lejeforhold*, jfr. L 123 1/6 29 § 3. Se endvidere under »Boligforhold« og »Husleje«.

Len (Min. f. Landbrug, Landvæsensk.): L 21/6 1854 om *Afhæn. af det til Len m. m. hør. Bøndergods*.

(Justitsmin. 2. K. — Overformynderiet): L 101 2/5 14 om *Kontrollen med Len og Stamhuse m. m.*, jfr. 6 23/1 31 om *Lenskontrollen*. L 353 4/10 19 om *Lens, Stamhuses og Fideikommissgodsers Overgang til fri Ejendom*, jfr. L 87 31/3 28.

(Statsmin.): B 489 17/9 20 af Danmarks Riges Grundlov § 91.

Levnedsmidler (Indenrigsministeriet. 2. K.): L 12/1 1858 om *Tilvejebringelse af Sundhedsvedtægter*, jfr. L 28/3 1868, *Sundhedsvedtægt* 58 4/11 18 for *København*, 75 4/12 20, 19 6/4 22, B 30/10 30, 15/12 32 (*Kødkon-*

trol), 24/7 34, L 125 14/4 05 om *Forb. mod Anv. af kunstige Sødestoffer*, jfr. L 108 18/4 10 § 9, L 245 27/5 08 om *Tilsyn med Udførsel af Kød m. m.*, se under »Udførsel«. L 174 28/4 50 om *Levnedsmidler*, B 47 15/3 11, An 88 22/4 13, jfr. B 94 22/4 13; An 162 10/6 13, 143 12/5 16, 22 30/1 17 (*Kærnemælk*), 273 22/10 25 (*Mælk og Fløde*), 356 2/12 33, 19 26/1 34, 184 3/8 36, 158 25/3 39, jfr. 305 29/6 45 (til 1/7 46), 291 15/6 45 (§ 2) (*Saft og Most*).

(Min. f. Landbrug, Erhvervsdir.): L 424 30/6 22 om *Anv. af selvdøde Dyr m. m.* L 423 12/4 49 om *indenrigs Kødkontrol*, B 434 15/10 49, Reg 168 18/5 25 om *Renlighed i off. Slagtehus*, 111 19/3 42, Instr 549 30/12 49 for *Udvælgelse af Kontrol*, Cirk 15/10 49, L 245 27/5 08 § 4, 424 30/6 22. L 183 23/6 32 om *Mælkekontrol*, L 135 29/3 50 om *en Sukkerordning*, se endvidere under »Sukker«. L 415 5/8 40 om *Bybefolkningens Forsyning med Mælk og Fløde*, se under »Mælk«.

Ligbrænding (Kirkemin.): An 61 16/3 10 om *Adg. for Folkekirkens Præster til at medvirke ved Ligfærd, hvor Ligbrænding finder Sted*.

(Justitsmin. 2. K.): L 162 18/4 50 om *Ligbrænding*. Reg 202 1/6 37 om *Udf. af Ligbrænding*. B 267 29/11 12 (*Krematoriet paa Bispebjerg*), 2 8/1 13 (*Askeurner paa komm. Kirkegaarde i København og Takst for Ligbrænding*), jfr. Cirk 35 25/3 31 ang. *Betingelserne for Ligbrænding*. L 355 1/7 40 om *Tilsyn med Begravelsekasser og Ligbrændingsforeninger*.

Ligsyn (Justitsmin. 2. K.): L 2 2/1 1871 om *Ligsyn*, jfr. Pl 26/6 1829, L 46 4/5 1875, 87 21/4 14, 72 14/3 34 § 31; Pl 26/6 1829 (*Foranst. til Hindring af Skindødes Begravelse*). Vejl 313 27/5 21 for *Ligsynsmænd*, B 78 25/3 31 (om *Dødsattester*).

Livsforikring (Min. f. Handel, Industri og Søfart 1. K.): Lovb 299 30/6 22 af L om *Livsforikringsvirksomhed*, 65 1/4 14, jfr. L 127 15/4 30 § 3, 161 13/4 38 (§ 20^a). 88 15/3 39 § 46 (§ 1^a), 143 31/3 41 (§ 55). L 188 2/7 24 om *Adgang for de danske Livsforikringselskaber til at bidrage til Udredelse af Forsikringssummer til forsikrede i tyske Forsikringselskaber*, jfr. L 187 2/7 24; B 225 16/8 24, 131 24/9 30 om *Forretningsorden for Livsforikringsnævnet*. Instr 148 2/7 38 for *de af Forsikringsraadet udnævnte Tillidsmænd*. L 129 15/4 30 om *Forsikringsaftaler*.

(Finansmin. Sekr. og Budgetk.): Lovb 335 24/6 40 af L 299 26/11 31 om *Statsanstalten for Livsforikr.*, L 451 1/10 45 (§ 14^a), 385 12/7 46, 537 22/12 47, 123 30/3 49, An 14 20/1 49 vedr. *Forsikringstallet*, L 129 15/4 30 §§ 102-118, B 6 5/1 1871 (*Plan for Statsanstalten*), jfr. B 19 28/1 1871, 148 27/11 1874; L 187 2/7 24 om *Statsanstaltens Deltagelse i en Garanti- og Hjælpekasse*, B 225 16/8 24).

Lodsvæsen (Marinemin. Admiralitetsk.): L 131 17/4 16 om *Lodsvæsenet*, jfr. L 378 30/6 19, L 489 12/9 19, L 155 14/4 20, 88 15/3 39 § 49 (§ 9^a), 136 30/3 42 (§ 46-50 *Penstonsordn.*), 74 15/3 47 (§ 41). B 82 20/6 1879 om *Lodsvæsenet*, 118 2/6 00 om *Brugen af Lodskendingsflaget*. B 540 28/10 40 (*Lodstakster*). An 9 17/1 34 om *Signaler for Lodser*, B 233 4/5 40 om *Lodsvang ved Lillebælts- og Storstrømsbroen*. B 423 27/10 42 midl. *Tillæg til Lodstakster*, 58 4/2 41 *Takster for Statens Lodsvæsen*, 525 16/12 41, 423 27/10 42, 423/46, B 110 15/8 1873, B 262 13/10 11, 98 24/3 47.

Lotteri se »Klasselotteri«.

Lovtidende (Justitsmin. 1. K.): L 25/6 1870 om *Lov- og Ministerialtidende*, jfr. L 467 14/12 23 midl. L 59 17/3 47 om *Kundg. af Love og Anordninger m. m.* (An 504 29/12 23, 505-07 31/12 23, jfr. 163 31/12 25; An 6-8 8/1 24, 19 19/1 24, 38 23/8 24, 42 27/2 24, B 170 30/7 29). Se endvidere under »Kirkestævne«.

Luftangreb (Beskyttelse mod) (Indenrigsministeriet. 2. K.): L 152 1/4 49 om *Civilforsvaret*, L 180 29/4 38 *Beskyttelse mod Luftangreb* §§ 9, 10 jfr. L 152/49 § 46, L 125 30/3 40 *Beskyttelsesforanst.* §§ 3^a,

62, jfr. L 152/49 § 46, An 271 28/5 49 *Udskrivning af Værnepligtige til Civilforsvarskorpset*, 336 25/6 40 (§ 5^a, 1. Pkt. oph.), 421 11/9 45 (§ 6) 137 31/3 41 § 3 (§ 7), An 271 28/5 49 *Udskrn. af Værnepl. til Civilforsvarskorpset*, B 343 25/9 39 om *Pligt til at stille Ejendom til Raadighed for Myndigheder*, 46, B 46 9/2 40, 412 3/8 40, 323 8/7 42, 468 22/10 43 (*Gasmasker*), B 486 17/9 40 *Godkendelse af Genstande til Beskyttelse m. Luftangreb*, 692 27/12 40, 65 18/2 41 om *Antagelse af Frivillige*, 227 5/5 41, 482 27/11 47 ang. *C.B.-pligtiges Flytninger, Rejser*, 287 30/6 42 om *frivillige Luftværnskolonner*, 245 12/5 43, 482 27/11 47 om *Tilvejebringelse af Mandskab*, 26 12/2 44 om *Gennembrydning af Brandmure*, 259 4/8 44 jfr. § 1 i B 268 1/6 45 *Fabriksluftværnsforanstaltninger*. 431 17/9 45 *Hjælp til Personer indkaldt til C-B-Tjeneste*, B 300 28/7 47 *Tilbagelever. af Uniformsøns., Effekter, tilhørende Statens civile Luftværn*. B 401 10/9 49 om *Indk. og Kassation af C-F-Pligtige*, 451 3/11 49 *Organisering af Civilforsvar i Kbhvn.*, 350 31/7 50 om *midl. Civilforsvarsforanst. i Virksomheder (Bedriftsværn)*, L 253 27/5 50 om *bygningsmæssige Civilforsvarsforanst.*, B 313 28/6 50 om *Murgennembrydninger*, 314 28/6 50 om *Udførelse af Sikringsrum*, 315 28/6 50 om *brandsikre Etageadskillelser*, Cirk 154 12/7 50, B 14 20/2 50 om *Overenskomst mellem Danmark og U. S. A. om gensidig Bistand paa Forsvarets Omraade*.

Luftfart (Min. f. off. Arb. 2. K.): L 175 1/5 23 om *Luftfart*, jfr. Lovb 251 6/8 37 (An 490 11/9 20 om *Luftfart*, B 349 6/9 47 (§ 39), B 269 3/8 38, B 341 9/11 38 (*Reglm A*), 430 23/7 46, 312 24/11 30 (*Reglm B*), 260 27/7 38 (*Reglm C*), 150 16/3 39, 382 28/10 39 (*Reglm D*), 109 22/3 34 (*Reglm E*), B 555 30/12 49 om *Driftsforrifter for regelmæssig off. Lufttrafik*, B 89 17/3 36, 302 30/9 38, Konc 363 9/7 43 for *A/S Dansk Luftfartselskab*, 140 8/6 29 om *Luftfarts-Konvention*. L 123 7/5 37 om *Befordring med Luftfartøj*, L 367 21/12 38 om *Frihed f. Arrest og Forbud m. H. t. Luftfartøj*, jfr. An 179 14/4 39, Konv 9/39. L 410 12/7 46 om *civile, offentlige Lufthavne*, L 411 12/7 46 om *Sikring af Indflyvning t. off. Lufthavne*.

Lukning af Butikker og Lagre (Min. f. Handel, Industri og Søfart 2. K.): Lukkelov Nr. 221 27/5 50, B 55 15/2 23 om *Udlev. af Medicin i Butiks-Luketid*, L 85 7/4 36 om *Fred paa Helligdage og Grundlovsdag*, L 143 29/4 13 § 26, 69 28/2 50 § 2.

Læger (Indenrigsmin. 2. K. — Sundhedsstyr.): L 87 21/4 14 om *Embedslægevesenets Ordning*, se under »Embedslæger«. Lovb 239 29/8 27 af L om *komm. Lægehjælp* (Instr. 262 9/10 15, for *Mæglingssraadet*, Regler 263 14/5 18 for *Behandling af Sager i Mæglingssraadet*, L 147 15/4 30 om *Brugen af Røntgenstråler m. v. Regl* 259 15/7 38 (*Anlæg til Frembringelse af Røntgenstråler*), 143 17/4 47, L 84 31/3 31 om *Vaccination mod Kopper*, B 129 24/4 31, L 182 23/6 32 om *Sundhedsvæsenets Centralstyrelse* (§ 5^a ændret v. L 88 15/3 39 § 18). B 175 12/4 33, jfr. L 131 16/4 35 om *Retslægeraadet* (se dette). L 72 14/3 34 om *Udøvelse af Lægegerning* (§ 2^a, 5^a ændret v. L 88 15/3 39 § 19). B 405 12/9 22 om *Lægpraktikanter i Sønderj.* B 683 21/12 40 om *Ordn. af den i § 2^{omh.} Turnustj.*, 44 31/1 45, 560 19/11 45, B 212 20/6 35 om *Regl. f. Afg. af Lægeerklær.* B 377 27/8 43 om *Speciallæger*, 180 16/5 44, 229 12/7 47. B 244 26/7 37 om *Lægers Pligt til at føre Optegn.*, 377 27/8 42 om *Speciallæger*, 180 16/5 44, 229 12/7 47, 427 25/9 43 *Forbud mod Anv. af visse Former for Diathermi*, L 85 31/3 37 om *Bekæmpelse af Børns Sygelighed og Dødelighed*, 44/48, Cirk 278 1/12 47, L 236 30/4 46 om *Lægeundersøgelse (Sundhedsplejersker og Børneplejestationer)*, L 163 18/5 37 om *Foranstaltn. i Anl. af Svangerskab*, jfr. L 84 31/3 38, 89 15/3 39 (§ 2, 4, 9—12). B 263 8/9 37 om *Godkend. af Genstande til Forebygg. af Svangerskab*. 174 11/4 40 B 296 31/8 39 om *Indberetning om Svangerskabsafbry-*

delser, Cirk 171 29/9 39 om *Behandling af Sager om Svangerskabsafbrydelser*, 338 26/11 46 *Honorar*, L 413 12/7 46 om *Skolelæger*, Cirk 82 17/3 47.

Lærere (Lærerinder) (Undervisningsmin. 2. K.): L 159 31/3 16 om *Adg. for Lærerinder til overordn. Stillinger i den off. Folkeskole og til Enelærerembeder paa Landet*. B 372 1/12 16 om *Ansætt. i den off. Folkeskole af Lærere og Lærerinder, der ikke har Eksamen i Sang ell. Gymnastik*.

Lærerlønninger (Undervisningsmin. 2. K.): L 414 12/7 46 om *Lønninger for Folkeskolens Lærere*, L 123 27/5 1908 §§ 9, 10, 11, B 10 18/1 29 om, *at Besiddelse af dansk Indfødsret fremtidig kræves som en alm. Betning for Ansætt. i Folkeskoler*. Reglm 186 16/6 31 om *Folkeskolelæreres Forhold under Sygdom*, B 21 28/1 32 *Flyttegodtgørelse til Folkeskolers Lærere*, B 126 31/13 32 om *Vederlag for Undervisning i Haandgerning og Gymnastik*, B 477 29/8 46 om *Aspiranttjeneste og praktisk Virksomhed*, 502 28/9 46 om *Tjenesteboliger for Lærere i Folkeskolen*. 503 28/9 46 om *det pligtige Timetal for Folkeskolens Lærere*, 506 30/9 46 *Vikarudg. til Folkeskolens Lærere t. videre Uddannelse*, 581 20/11 46 *Adg. til at opnaa Lønforskud og give Forskrivning paa Løn m. m.*

Lærerpensioner (Undervisningsmin. 2. K.): L 74 29/3 04 om *Pensionskassen for Lærerpersonalet ved priv. fuldstændig højere Almenskoler*, 140 18/4 25. B 110 30/4 09 (*Optagelse af statsanerk. Kursus i Pensionskassen*). B 245 7/9 25 *Vedtægt for de priv. Gymnasieskolers Pensionskasse*). L 67 1/4 13 om *Pensionskassen for Lærere ved statsunderstøttede Handelskoler*. B 647 6/12 18 (*Vedtægt*). L 384 30/6 19 *Pensionslov for Personalet ved de Skoler i Københavns, Frederiksberg og Gentofte Kommuner, der overtages af Staten m. m.* L 291 6/5 21. L 183 11/5 35 om *Tilsyn med Pensionskasser*, Lovb 343 19/7 50, B 19 23/1 36 om *Anm. til Forsikringsraad og om Aflægg. af Aarsregnskab*, 59 26/2 45 L 102 14/3 41 *Bevarelse af Enkepension ved Separation og Skilsmisse*. L 273 15/5 46 (1950—51), Cirk 127 3/5 41, *Tjenestemandsl.* 301 6/6 46 §§ 67, 68, 71, 72.

Lærlinge (Arbejds- og Socialmin., Arbejdsdep. 2. K.): L 129 7/5 37 om *Lærlingeforholdet*, 170 13/4 38 (§ 5), 88 15/3 38 (§ 2^a, 5, 16^a, 17^a), B 305 12/11 37 om *Afholdelse af Svendeprøver*, 372 17/12 37 om *Formen for Svendebreve og Lærebrev m. v.*, B 255 14/5 40 om *Lærlinge-Voldgiftsrets Virksomhed*, Cirk 41 3/3 38 ang. *Svendeprøver* (B 88 29/4 27, 266 22/10 27, 206 12/7 28, 22 7/12 29, 64 25/2 31, 80 28/3 31, 266 31/10 31, 267 2/11 31, 19 1/2 32, 171 1/6 32, 7 21/1 37, 38 17/2 37).

Maalere (Min. f. Handel, Industri og Søfart 2. K.): Næringsl. 138 28/4 31 §§ 86—89, 172 14/4 49, B 228 12/4 49 om *off. Vejning og Maaling*, B 229 12/4 49 ang. *Afgift for statsaut. Vejere og Maalere*, 33 29/2 40 (*Takst*), 32 29/2 40 (*Motorkrøretøj*), Reg 34 29/2 40 for *Bet.*

Manufakturvarer (Min. f. Handel, Industri og Søfart 1. K.): B 120 28/3 50 *Tekstil-Rabatkort*, 243 11/5 43 *Salg af standardiseret Spædbørnsudstyr*.

Margarine (Min. f. Landbrug, Erhvervsdir.): L 95 1/4 25 om *Tilvirkn. og Forhandl. af Margarine*, jfr. Lovb 229 28/6 37 B 173 30/5 25, jfr. 238 26/9 26 (§ 1), 332 22/6 46, 169 2/6 31, 268 17/10 32, 247 28/7 37 *Vitamin. i Margarine* 327 10/10 37 (§ 9). *Ekstraordinære Foranstaltninger*: 289 28/6 41 *Ersatningmidl. for Smør og Margarine, Svinefedt, Talg*.

Mark- og Vejfred (Min. f. Landbrug, Landvæsenk.): L 53 25/3 1872 om *Mark- og Vejfred*, jfr. L 164 18/5 37 § 13^a.

Marsk (Min. f. Landbrug, Landvæsenk.): L 137 18/4 25 om *Afvanding af Marsk ved Tønder*, 327 23/12 25 (§ 4). 52 10/3 38.

Marskandiserhandel (Justitsmin. 3. K.): L 272 6/5 21 om *Pantelaaner-virksomhed og Handel med brugte Genstande*, jfr. L 127 15/4 30 § 3, 251 8/5 46 Reg 389 30/7 21 for *Pantelaanervirksomhed*, 186 6/3 36 (§ 1), Instr. 211

2/7 35 III § 5. L 187 23/6 32 § 2 (Reg 390 30/7 21, jfr. B 18 16/1 22, 200 24/9 29, 147 16/5 36 (§ 5), Reg 83 15/3 23, jfr. 72 11/3 33, 185 6/8 36, 570 19/12 47 (*Lotterisedler*). An og Reg 48—49 20/2 30 *Handel med Cykler og Cykledele*), 148 16/5 36 § 3, 148 15/6 36). An og Reg. 261 28/7 38 (*Dele af Motorkrøtøjer, Guld- og Sølvvarer, Juveler, Ure, Klæder, Musikinstr., Radioapp. m. m.*).

Maskinister (Arb- og Socialmin. Socialdep. 1. K. — Dir. for Arbejds- og Fabriktilsynet): L 544 4/10 19 om *Tilsynet med Dampkedler paa Landjorden*, se iøvrigt under »Dampkedler«.

Maskinistiskoler (Min. f. Handel, Industri og Søfart, Søfartsk.): L 78 19/3 30 om *Eksaminer for Skibsmaskinister m. m.* (An 102 29/3 30, B 185 12/5 30, 261—264 6/9 30, An 229 25/9 11, Reg 258 14/11 13 for *Københavns Maskinistiskole*, Reg 228 21/5 42 for *Maskinistiskoler udenfor København*).

Matrikul (Min. f. Landbrug, Matrikuldir.): Fr 24/6 1840 § 1 om *den ny Matrikul*. L 6/4 1850 *Afg. af Hartkorn for Jord til Landeveje*, B 13/8 1853 om *de Matrikulen vedk. Dokumenter og Kort*, L 11/2 1863 §§ 4—9 om *Indførelse af Matrikler i Købstæderne*, B 715 23/12 20 om *Bet. for Kopter af de Matrikulen vedk. Kort og Dokumenter*. 241 9/6 38 om *private Vejers Optag., Slettelse og Forandr. paa Matrikulkort*. L 116 28/3 23 om *Afgifts af Udstykningsager m. v.* L 187 1/5 23 om *Matrikulsvæsen i Frederiksberg*. B 281 20/11 24. B 244 26/9 24 om *Matrikulsvæsen i Københavns indlemmede Distrikter*. L 228 20/12 29 om *ny Matrikul og Tingbøger paa Fanø*. L 330 28/6 20 om *Ordn. af Matrikulsv. i Sønderjyll.* An 552 29/12 21 (*Regnskabsafleggelse*). B 568 19/11 46 (*Betaling til Amtslandinspektørkontorerne i Sønderjylland*), L 290 31/3 49 om *Udstykn. og Sammenlægning af fast Ejendom*, se endvidere under »Udstykning«.

Medhjælpere og Husbond (Justitsmin. 1. K.): L 343 6/5 21 om *Retsforholdet mellem Husbond og Medhjælpere*, jfr. Lovb 270 16/6 41.

Mejerier (Min. f. Landbrug, Erhvervsdir.): Reg 17 19/1 28 om *Renlighed i Mejerierne*. L 75 23/3 32 om *Kontrol med kem. Undersøgelser af Mejeriprodukter*, B 495 9/12 42 (*Takster*), jfr. 17 25/1 49, L 183 23/6 32 om *Mælkekontrol*, Reg. 306 8/8 47 *Standardisering af Sødsmælk*, An 273 22/10 25 om, *hvad der maa falholdes som Mælk og Fløde*.

Menighedsraad (Kirkemin.): L 280 30/6 22 om *Menighedsraad*, Lovb 245 7/5 49 (§ 4 ændret v. L 88 15/3 39 § 9, Cirk 116 22/7 39), B 491 28/11 49 om *Antallet af valgte Menighedsraadsmedlemmer*, Cirk 126 7/5 49 om *Ændringsloven*, B 358 3/8 49 *Oprett. af Menighedsraad for Døvtummementigheder*, Cirk 13/1 50 *Valgmenigheders Repræsentation i Menighedsraad*.

Mergel (Min. f. Landbrug, Landvæsenk.): L 183 20/3 18 om *Anlæg af Mergelbaner*. L 136 1/6 29 om *Begunst. for Mergelselskaber*, Lovb 151 6/4 40, Cirk. 64 6/4 40, L 169 16/5 34, L 240 25/4 49 § 2.

Metaller (Min. f. Handel, Industri og Søfart 1. K.): L 47 16/4 1873 om *Vægten for ædle Metaller*, B 101 30/7 1873, L 66 1/4 10 om *Anv. af Meterkarater i Handel med Ædelstene og ægte Perler*. L 66 23/5 1873 *Møntlov*, se under »Møntvæsen«. L 55 5/4 1888 om *Stempling af Guld- og Sølvarbejder*, L 135 26/4 33 (§ 6), An 222 3/10 36 om *Anv. af Navnestem.*, B 280 20/9 om *Stat.s Undersøg. af Holdighed af Guld- og Sølvvarb.* 181 7/4 41, 35 14/2 48. **Ekstraordinære Foranstaltn.:** B 231 22/9 31 om *Forbud mod Udførsel af Guld; møntet eller i Barrer ad L 159 6/8 14, 269 24/5 om Salg af Fremstilling af Metaller*, B 465 31/10 47 *Forbud m. Avertering om Køb og Salg af Guld og Sølv*.

Metersystemet (Min. f. Handel, Industri og Søfart 2. K.): L 65 28/2 50 om *Maal og Vægt*, Cirk 47 1/3 50 om *Politiets Tilsyn m. Maale- og Vejerselskaber*, Lovb 80 31/3 37 § 16^a. L 153 8/6 12 (*Omsætn. af Maal og Vægtangivelse i bestaaende Love*), B 97—98 26/3 23 af *Meterkonv. af 20/5 1875 m.*

Andr. af 6/10 21, An 85 2/3 50 om *Opbevaring af Rigsprototyperne for Maal og Vægt*, B 84 1/3 50 om *Justerreglement*, se under »Justerreglement«.

Mindesmærker (Undervisningsmin. 2. K.): Pl 8/1 1817 om *Mindesmærker paa Kirkegaarde*, jfr. Pl 11/8 1819.

Minedrift (Statsmin.): L 181 8/5 50 om *Efterforskning og Indvinding af Raastof i Undergrunden*, om *Efterforskning og Indvinding af Raastoffer i Kongeriget Danmarks Undergrund*. An 153 27/4 35 om *Udnytt. af Raastof i Grønlands Undergrund*, B 356 8/8 50 om *Eneretsbev.*

Ministerialtidende se »Lovtidende«.

Ministre (Statsmin.): B 489 17/9 20 af Danmarks Riges Grundlov §§ 12—16, 26, 58, 67. L 198 16/7 27 om *Vederlag og Pension m. v. for Ministre*, 403 12/7 46. L 92 15/3 39 om *Ministrenes Ansvarlighed (borfaldet)*.

Mobilisering (Krigsmin. Mobiliseringsk.): An 120 23/6 05 om *Krigsmagtens hurtige Mobilisering*. B 280 13/5 08 (§ 1, 12, 13), 110 5/5 14 (§ 5), B 299 10/12 25 om *de med Statstilskud uddannede Sygeplejerskers Virken i Hærens Tjeneste under Krigsforhold*. L 337 21/9 39 om *Befordringsmidler til Brug for Krigsmagten og ved Civilbefolkningens Beskyttelse mod Luftangreb*, se endvidere under »Luftangreb«.

Mortifikation (Justitsmin. 2. K.): L 145 13/4 38 om *Mortifikation af Værdpapirer*. B 222 24/6 38 om *Kartotek over Mortif. og forældede Massegældsbreve og Aktier*, 243 2/7 38 om *Udg. af Trækningsliste for Obligationer og Aktier*. L 22/11 1859 § 2, 17/2 1860 § 4, 18 28/2 1874 (*Statsobligationer*), L 23/2 1866 § 9, 34 30/3 1894 § 15, 67 14/4 05 (*Servitut*), Veksellov 68 23/3 32 § 73, Checklov 69 23/3 32 § 56, Sælov Lovb 319 1/12 37 §159, Lovb 335/40 § 11 og §51, jfr. Lovb 229 30/6 22 § 33, 51. Lovb 255 25/7 38 af L om *Sparekasser* § 19, Lovb 254 25/7 38 af Banklov 123 15/4 30 § 27, L om *Aktieselskaber*. L 116 7/4 36 § 23 (*Nationalbank*). L 67 14/4 05 om *Adgang til Erhvervelse af Mortifikationsdom paa Servitutter m. m.*, se endvidere under »Førældelse«.

Moser (Min. f. Landbrug, Landvæsenk.): Fr 18/4 1871 om *de kgl. Skove og Tørvemoser*. Pl 31/7 1819 om *Forbud mod Salg af Tørv fra Embedsjord*. B 19/7 1859 om *de Regler, der skal iagttages ved Tørvemosers Opmaalning og Taksation m. v.*, jfr. L 30/2 1858 om *Tørvemosers Udskiftning*. B 19/7 1859 (*Taksation*), L 158 14/4 20 (*Kommission om Udnyttelse af Vildmoserne*).

Motorafgifter (Tolddep. 2 K.): L 25 31/1 46 om *Omsætningsafgift for Motorkøretøjer*, 30 4/2 47, 216 27/5 50, L 312 20/12 24 §§ 9, 23. L 135 28/4 31 *Afgift paa Motorkøretøjer*; Lovb 123 23/3 32, L 137 24/4 35, 112 6/4 32, 99 23/3 48 § 11, L 131 31/3 49 (*Landbrugstraktorer*), Cirk 92 11/4 49 *Afgiftsberegn. og Opkrævn. for 1949—50*, B 113 6/4 33 (*Opkrævning*), L 115 8/4 32 § 6 (*Benzinafgift til Storstrømsbroen*), L 105 30/3 35 § 4 (*Limfjordsbroen*), 191 17/4 41 (*Motorvej fra Rødby til Storstrømsbro*), 168 11/4 42 (*Hørsholmsvejen*). 192 6/6 30 om *Konstatering af Motorkøretøjers Egenvægt og Vægt med fuld Last*, 4 9/1 35, B 338 22/12 31 om *Opkrævning af Vægtafgift*, 55 12/3 36 (§§ 11, 13), 155 27/3 39 (§ 7), 115 22/3 46, Cirk 85 4/6 35 om *Konstatering af Motorkøretøjers Egenvægt*, 14 28/1 28 om *Afgift af udenlandske Motorkøretøjer*. Cirk 28—30 13/3 om *Regnskabsaflæggelse for Vægtafgift*, 31 3/3 37.

Motorkøretøjer (Min. f. off. Arb. 1. K.): L 257 27/5 50 om *Omnibus- og Fragtmandskørsel med Motorkøretøjer*, B 170 4/7 27 (*om Omnibus- og Fragtmandskørsel*), Regul 281 23/10 35 for *Omnibuskørsel med Motorkøretøjer*, L 131 23/3 48 om *international Omnibuskørsel*.

(Justitsmin. 3. K.): Lovb 131 14/4 32 af L om *Motorkøretøjer*, jfr. L 144 1/7 27, L 270 /6 48, B 192 30/6 32 om *Motorkøretøjer*. 265 1/9 33, 204 30/6 34,

1 4/1 35, 16 14/1 36, 244 5/7 38; 159 28/3 39 (§ 72, Nr. 1), 469 15/11 42 (§ 3^a) (*Luftgummringe*), jfr. 27 15/2 44, 480 1/12 42, 156 20/4 44 *Advarselstegn for Paahængsvogne*, 219 12/7 47 (§ 25^a), 6 7/1 44 (§§ 24, 28, 30, 43—56, 63, 64), 429 22/7 46 (§ 17^a), 31 6/2 48 (§ 65), 333 19/7 49 *Erhvervsmæssig Personbefordring*, 355 30/7 49 (*Luftringe*), 320 30/6 50 (§§ 1, 20, 26, 27, 34, 37, 38, 42, 57, 58, 59, 60, 63), B 53 1/3 48 (§ 20 *Typegodkendelse*), Cirk 155 14/7 50 (*Numre for Hærens Motorkøretøjer*). Instr 7 7/1 44 for *Leder af motorsagkyndiges Kontor i København*, 406 29/9 47, jfr. 120 29/3 49. *Indskrænkninger i Kørsel med Motorkøretøjer*, 154 29/4 31 ang. *Kørsel m. Motorkøretøjer i Statsskove*. B 314 212/27 om *Ansvarsforsikring*, jfr. 205 30/6 34, 317 30/6 50, B 31 6/2 48 *Ansvarsforsikring af Motorkøretøjer, der udlejes uden Fører til Personbefordring*. 192 30/6 32 § 65. Cirk 142 14/9 35 om *Førerbevis for Sukkersygelidende*, 47 28/3 36 om *Regnskabsførelse for Gebyrer for Motorprøver*. B 193 30/6 32 om *Færdselsavler og Politiets Færdselsregulering*; B 44 27/2 37 om *Opbevaring af brandfarlige Vædske*, 144 4/5 34 om *Transport af levende Dyr med Motorkøretøjer*, 152 23/3 39 om *Afskærmningsanordn. paa Asfaltvogne*, B 271 25/5 40 om *Automobilers Anvendelse til Snerydning*, 465 10/11 41 *Afskærmningsanordn. paa 4-hjulede Motorvogne m. m.*, 51 12/2 43 *Eftersyn af Motorkøretøjer, der har været ude af Drift* B 14 25/1 44 (*Generatorbiler*), 256 2/8 44 (*Gasdrevene Biler*), Cirk 281 21/11 49 *Førerbevis til Personer straffet efter Forræderlov*, B 447 22/10 47 *Indergistrering og Benytt. af Landbrugstraktorer*, 448 25/10 47 *Fastsættelse af Læsehøjde*, Cirk 46 3/3 49 *Undersøgelse af spirituspaavirkede Personer*, 119 5/5 49 *Politiets Undersøgelse af Militærbiler*, 148 8/6 49 om *Prækendelse af Ret som Kørelærere*, B 319 30/6 50 *Godkendelse af Land- og Skovbrugstraktorer*, Cirk 145 30/6 50 *Kørsel med Traktorer og Arbejdsmaskiner*. B 241 9/8 30 om *Pariser-Konv. af 24/4 26 om Kørsel med Motorkøretøjer*, jfr. B 242 9/8 30 om *Udstedelse af intern. Kørecertifikater*. **Ekstraordinære Foranstaltninger:** B 36 5/2 47 *Forbud mod Ombyggn. til Varebiler*, B 406 29/7 47 *Kørsel med Motorkøretøjer (Kørselsomraade)*, 22 26/1 49, 120 29/3 49.

Motorpasserprøver (Justitsmin. 3. K.): B 185 12/5 30 om *Motorpasserprøven og Maskinpasserprøven*.

Mund- og Klovsyge (Min. f. Landbrug, Landvæsensk.): B 12 15/1 30 om *Mund- og Klovsyge*, 74 2/3 33 (§§ 13, 18^a), Cirk 238 20/12 38 om *midl. Foranst. mod Mund- og Klovsyge*. L 68 15/3 39 om *Erstatning for Dyr døde af Mund- og Klovsyge*.

Museer (Undervisningsmin. 2. K.): B 332 15/12 15 om *Statstilskud til historiske Museer i Provinsen*. L 145 16/4 28 om *Nationalmuseets Bygningsforhold*, jfr. L 148 26/4 33.

Mæglere (Min. f. Handel, Industri og Søfart 2. K.): *Næringsl.* 138 28/4 31 §§ 81—85 (B 161 14/5 32 om *Mæglerprøven*. 92 23/3 32 om *statsaut. Mægleres Virksomhed, Pligter og Ansvar*, 263 21/5 40 (§ 15), 212 14/4 43. B 107 13/3 41 om *Ejendomsmæglerprøven*, Cirk 107/49. B 286 14/9 38 om *Udøvelse af Virksomhed som Ejendomsmægler*.

Mælk (Min. f. Landbrug, Erhvervsdir.): L 93 4/5 27 om *Udf. af Mælk-konserver m. m.* (B 272 26/10 27. 273 26/10 27, jfr. 116 9/4 34). L 75 23/3 32 om *Kontrol af kemiske Undersøgelser af Mejeri-produkter*, B 495 9/12 42 (*Takster*), jfr. 17 25/1 49. L 183 23/6 32 om *Mælkekontrol*. An 273 22/10 25 om, *hvad der maa falholdes som Mælk og Fløde*, Reg 306 8/8 47 *Standardisering af Sødsmælk*. **Ekstraordinære Foranstaltninger:** L 415 5/8 40 *Bybefolkningens Forsyning med Mælk og Fløde*, Cirk 250 30/9 40, B 443 19/8 40, 315 15/7 42, 41 6/2 46, 342 26/6 46, 399 25/9 47 om *Levering af Mælk*

til Storkøbenhavn, 269 8/8 47 *Forhandl. af Standard-Sødmælk*, 205 8/5 48, 302 1/7 49.

Mødrehjælp (Arb.- og Socialmin. Socialdep. 2. K.): L 119 15/3 39 om *Mødrehjælpsinstitutioner*, 150 30/3 42 (§§ 3, 11), 112 23/3 48 (§§ 1, 3, 11, 13), B 159 6/4 48 *Pension til Mødrehjælpens Tjenestemænd*, L 472 1/10 45 om *Svangerskabshygijne*, L 362 4/7 46 (*Mælkehjælp*), L 163 18/5 37 om *Foranstaltninger i Anledning af Svangerskab*, L 89 15/3 39 (§§ 2, 4, 9—12), L 84 31/3 38 (fra 1/10 39), B 263 8/9 37 om *Godkendelse af Genstande til Forebyggelse af Svangerskab*, 174 11/4 40. B 296 31/8 39 om *Indberetning om Svangerskabsafbrydelser*, Cirk 171 29/9 39 om *Behandling af Sager om Svangerskabsafbrydelser*, 338 26/11 45 (*Honorar*). Reg 194 30/3 39 for *Fødselsanstalten i Jylland*.

Mønsterbeskyttelse (Min. f. Handel, Industri og Søfart 2. K.): Lovb 193 1/9 36 af L 107 1/4 05 om *Beskytt. af Mønstre*, L 71 3/3 48, L 84 15/3 47 *Tvister*, 272 15/5 46 69 3/3 48 *Lempelser*, 550 31/10 40, jfr. 97 22/3 48, 97 22/3 48 (*Frister*), B 209 26/9 36 om *Mønstrers Anmeldelse og Registrering*. An 205 26/9 36 om *Indrømmelse af Fortrinsret ved Anmeldelse af Mønstre*. B 265 8/8 47 om *Opretholdelse og Genoprettelse af visse Rettigheder, Særaftaler* jfr. L 107/05 §§ 29² og 30.

Mønstring (Min. f. Handel, Industri og Søfart, Søfartsk.): L 76 31/3 37 om *Forhyring og Mønstring af Skibsmandskab*, B 256 5/10 31 (*Gebyrer*), 244 8/9 32 om *Brug af Mønstringsbeviser*. B 280 30/9 37 om *Tilsyn med Overholdelse af Værnepligtloven*, 47 7/3 38 om *Oprettelse af Forhyringskontorer udenfor Kbhvn.*, 81 26/3 38 om *Forhyringskontorenes Virksomhed*, 232 25/6 38 om *Mønstring af Skibsmandskab*, 207 9/5 42, 283 8/6 49, 276 8/6 45, 562 15/11 46 *Mønstring af Mandskab i Statens Skibe*, 224 15/7 47 *Diæter for Mønstring udenfor Kontortid*.

Møntvæsen (Finansmin. Sekr.- og Budgetk.): Møntlov 66 23/5 1873, jfr. L 127 15/4 30 § 3 (B 220 1/6 33 om *Erstatn. for beskad. Mønter*). B 88 26/6 1873 om *Møntkonventionen* (B 42 21/3 1876, 120 27/7 1881, 146 10/12 1886, 324 25/6 17, 451 20/9 17, 346 5/7 20, 135 7/4 24). B 467 1/10 17 om *Værdiforh. mell. udenl. Pengesorter og dansk Mønt m. m.* 240 30/9 31 (*ved Stempelberegning*). L 288 31/5 18 om *Forbud mod Smeltning eller anden Omdann. af Skillemønt*. B 338 28/6 18 om *Møntmesterens Embedsforhold ved den kgl. Mønt*, jfr. B 339 28/6 18 (*Møntguardietnen*), B 489 17/9 20 af Danmarks Riges Grundlov § 28. L 28 15/2 24 om *indenlandsk Skillemønt*, 659 17/12 40, 299 30/6 41, 416 24/10 42, 201/48, B 177 21/6 24, 13 16/1 41, 396 25/9 42, 62 7/3 47. An 342 11/8 41 (*Udmøntning*), B 231 22/9 31 om *Udførsel af Guld møntet eller i Barring*, ad L 159 6/8 14.

Nationalbanken (Min. f. Handel, Industri og Søfart 1. K.): L 116 7/4 36 om *Danmarks Nationalbank*, 166 13/4 38 (§ 23), 88 15/3 39 § 44 (§ 3²). B 226 1/8 35 om *Størrelsen af Bankens Metalfond* (til 31/7 37), B 172 22/6 08 (*Reglm.*), 228 13/4 17, 117 28/3 35. Regl 76 28/5 36 for *Danmarks Nationalbank*. L 158 29/3 43 om *erhvervsøkonomiske Foranstaltninger, Vareforsyning m. v.* B 344 22/12 37 om *Indløseligheden af Nationalbankens Sedler*. Se igrvrigt under »Banker«.

Naturfredning (Statsmin.): L 140 7/5 37 om *Naturfredning*. 129 13/4 38 (§ 31²⁵), 339 25/4 40 (§ 25¹⁻², § 31²), 214 11/4 49 § 106, Cirk 84—85 9/6 37, 120 26/6 37, An 173 18/5 37 om *Dispens. fra Bestemmelserne om Byggetlinie ved Strandbred* (§ 25), B 354 30/11 38 om *Færdselsret paa Strandbredder*, 382 13/12 38 om *Indberetningspligt overfor Fredningsnævnene*, 221 27/5 39 om *Almenhedens Adg. til Skove*. (B 84 18/2 18, 52 8/2 19, 515 17/9 20, 129 16/3 21, 310 26/5 21, 388 9/8 21, 166 29/4 22, 53 6/3 24, 207 10/7 25, 176 11/6 26, 173 30/5 28, 144 7/6 29, 165 25/7 29, 191 18/9 29, 25 19/2 31, 321 23/10 33, 119 6/4

34, 212 5/7 34, 214 13/7 34, 229 30/7 34, 231 3/8 34, 241 11/11 36, 206 14/5 38, 400 14/11 39, 104 25/3 44, 510 22/10 45, 20 25/1 47, 226 23/7 47, 291 19/6 48). L 145 28/4 31 om *Jagten* (se herom nærmere under »Jagt«). L 94 7/4 36 om *Reservater for Pattedyr og Fugle* (se under »Reservater«).

Navigationssundervisning (Min. f. Handel, Industri og Søfart, Søfartsk.): Lovb 331 1/4 22 af L om *Navigationssundervisningen*, 48 28/2 16, jfr. L 179 16/7 27, 156 15/4 30, 63 14/2 31, 129 31/3 49. Reg. 155 30/4 31 for *de af Staten godtk. Navigationsskoler*. B 197 21/6 43 om *Gennemførelsen af Navigationssundervisningsloven*. An 198 23/6 32 om *Kravene til Navigationseksaminerne*. An 75 31/3 28 om *den Søfart, der kræves for at opnaa Styrmandsbevis og kunne indstilles til Styrmandseksamen*, 176 30/3 17 *Kystskipperjrøve samt Motorbaads- og Sejlklubs Anerk.*, Reg 387 11/9 42 for *Sejlklubber og Motorbaadsklubber*. B 253 1/10 27 om *Skolepenge*. 385 8/8 21. B 10/3 30, B 310 3/12 31 om *godk. Sætte- og Fiskesskipperskoler*. L 132 16/6 29 om *Afg. af Skibe til Navigatørers praktiske Uddann. og Ophæv. af Konsulatafgiften* (B 148 26/6 29). L 79 23/2 32 om *et Skoleskib* (B 316 15/12 32, B 30 4/1 33).

Navneforandring (Justitsmin. 1. K.): L 89 22/4 04 om *Navneforandring*, jfr. L 23 11/2 31. B 292 10/5 21 (om *Anmeldelse af Forbehold om Navn*), 443 15/10 21, 36 30/1 43, 19 29/1 44, 34 31/1 45, 36 31/1 46, 24 29/1 47, 20 29/1 48. Cirk 175 16/6 06, 140 26/8 16 om *Udfærdigelse af Øvrighedsbeviser*. Cirk 65 24/6 27, 182 26/6 46 om *Behandling af Andr. om Navneforandring*, Cirk 212 28/7 45 *Noter. af Navneforandr. i Ægteskabsbøger*, 247/45, Cirk 41 27/2 47 *Meddel. 1. Rigsregistraturen om Navneforandring*, Fr 30/5 1828 § 18, L 13/4 1851 § 10, L 4/3 1857 § 2, L 276 30/6 22 § 42, 74, 87, 26/3 23 § 10, 24, L 131 7/5 37 § 2, Cirk 182 26/6 46 om *Overørighedens Udlev. af Navnebevillinger*. Adoptionsl 87 26/3 23 §§ 10, 24. L 131 7/5 37 § 2.

Næringsvæsen (Min. f. Handel, Industri og Søfart, 1. K.): L 14/4 1852 om *Møllenæringen*, jfr. L 127 15/4 30 § 3.

(Indenrigsmin. 2. K. — Sundhedsstyr.): L 10/3 1852 om *visse for Sundheden skadelige Næringsveje*. L 30/1 1861 om *Barbernæringen m. m.* L 2/7 1870 om *Afgift af Brændevinshandel*, jfr. L 83 22/3 30, 109 1/4 22, 85 31/3 31 § 5, 127 15/4 30 § 3. B 489 17/9 20 af *Danmarks Riges Grundlovs § 81*. L 129 15/3 39 om *Beværtning og Gæstgiveri samt Handel med stærke Drikke*. Næringsl. 138 28/4 31, B 100 15/3 32 om *Godkendelse af Foreninger til at afgive Erklæringer om Næringssspørgsmaal*, 12 14/1 39.

§ 3^a, ^e: L 88 15/3 39 § 36.

§§ 5, 9: B 63 24/2 50 om *Udfærdigelse af Næringsbrev for Udlændinge og udenlandske Selskaber*.

§ 15: L 88 15/3 39 § 36.

§ 20: B 90 8/3 46 om *Industri- og Haandværksnæring*.

§ 22: B 118 30/3 32 om *Eneret paa Betegn. »Mester«*.

§ 30: B 98 31/3 32 om *Formen for de i Lovens § 80 omh. Fuldmagter for Repræsentanter*.

§ 31: B 329 11/6 40 om *Handelsrejsende for udenlandske Firmaer*.

§ 33: L 200 20/5 35.

§ 37: L 88 15/3 39 § 36.

§ 42: B 287 11/11 32 om *Omførsel af visse Varer til Salg til Handlende*.

§ 66: B 21 19/1 49 ang. *Prøven som statsaut. Revisor*.

§ 71: B 116 6/4 33 om *statsaut. Revisorers Virksomhed, Pligter og Ansvar*.

§ 73^{a-b}: L 88 15/3 39 § 36.

§ 74: B 318 18/11 30 om *Udst. af Bevill. som Translatør*.

§ 75: B 138 21/3 32 ang. *Translatørekksamen*, 355 8/7 43.

§ 78: Instr 31/1 1823 for *Dispacheurer*.

§ 79: B 241 31/8 35 om *Dispachører*.

§ 80: B 242 31/8 35 om *Dispachørers Virksomhed, Pligter og Ansvar*.

§ 82: B 161 14/5 32 om *Mæglerprøver*.

§ 84: B 92 23/3 32 om *statsaut. Mægleres Virksomhed, Pligter og Ansvar*, 263 21/5 40, 212 14/4 43.

§ 85: L 171 12/4 49 § 1, B 107 13/3 41 om *Ejendomsmæglerprøven*, Cirk 107/49, B 286 10/9 38 om *Udøvelsen af Virksomhed som Ejendomsmægler*.

§ 88: L 172 12/4 49, B 228 12/4 49 om *off. Vejning og Maaling*, B 229 12/4 49 ang. *Afgift fra statsautoriserede Vejere og Maalere*, B 303 27/11 31 om *den statsaut. Vejere og Maalere paahvilende Afgift*, 17 19/1 42 (§ 6').

§ 89: L 172 12/4 49 § 2.

§ 94: B 102 22/3 32 om *Anm. af Handlendes Udsalgssteder*. B 103 23/3 32 om *Formen for Næringsbreve og Anmeld.*, 244 28/6 39.

§ 95: L 166 18/5 37, 171 12/4 49 § 8 (Bøder).

Cirk 256 4/12 33 om *Forhandl. og Fordel. af stærke Drikke samt Udfærd. af Næringsbrev paa Handel med eller Fremstill. af Varer, der omfattes af indentl. Forbrugsafgift*.

Obduktion, lovmæssig (Justitsmin. 2. K.): Cirk 101 15/6 34 og Instr. 446 2/11 42 for *Foretagelse af lovmæssige Obduktioner*. Cirk 207 20/12 37.

Observation, Indlæggelse til (Justitsmin. 2. K.): L 141 13/4 38, Cirk 133 28/6 38 om *Politiets Medvirk. til Sindssyges Indlæggelse*.

Oksebremselarvens Udryddelse (Min. f. Landbrug, Erhvervsdir.): L 131 26/3 41 om *Foranstaltn. til Udryddelse af Oksebremselarven* (B 98 10/3 50).

Oldenborrers Udryddelse (Min. f. Landbrug, Landvæsenk.): L 61 7/4 1899 om *Foranstaltn. mod Oldenborrer*.

Olje (Min. f. Handel, Industri og Søfart 1. K.): B 250 15/6 42 *Fremstilling af animalske og vegetabile Olier, Fedtstoffer*, 19 23/1 47 *Salg og Udlevering af Oliefyngs anlæg*.

Omnibuskørsel se under »Motorkøretøjer«.

Opdragelseshjem se under »Børneværn«.

Opium (Indenrigsministeriet. 2. K. — Sundhedsstyrelsen): L 53 6/3 36 om *Fremstilling og Handel med Opium*, 495 14/12 48 (An 161 20/6 36, jfr. An 377 8/9 48 og B 493 27/12 39, 418 26/6 40 Konv 174 8/5 30).

Oplagsbeviser (Min. f. Handel, Industri og Søfart 1. K.): L 34 30/3 1894 om *Oplagsbeviser og Garantibeviser for Varer, der oplægges i Københavns Frihavn*. An 34 15/2 1895 om *Anv. af L 34 1894 paa Beviser udstedte af Københavns Frihavnsaktieselskab*, jfr. An 190 12/10 1895.

Ost (Min. f. Landbrug, Erhvervsdir.): L 43 11/2 42 *Tilvirkn. og Forhandl. af Ost*, 59 3/3 48, B 459 25/11 48 om *Tilvirkn., Forhandl. og Udf. af dansk Ost*, 104 16/3 50, 155/50, B 210 23/5 50 om *Aldersbest. for Ost*, Reg 74 4/3 42 *Udf. af Ost af Roquefort-Typen*, 420 16/10 48 B 338 29/8 47 om *Kvalitetskontrol ved og Udførsel af Ost*, 342 22/7 49, Reg 339 29/8 47 for *Kasser og Kybler for Ost til Udførsel af Ost her fra Landet*, Reg 340 29/8 47 for *Bedømmelse af Ost ved Statens Ostebedømmelser*, 341 29/8 47 *Indretn., Renholdelse af Lokale, 1. Tilvirkning af Ost*, 342 29/8 47 *Indretn. og Renholdelse af Grossistlagre for Ost*, 345 29/8 47 *Mærkning af faste Oste med Lurmærket*.

Overformynderiet (Justitsmin. 1. K.): L 254 27/5 50 om *Overformynderiet*, 26/5 1868 om *Forvaltningen af Umyndiges Midler*, 26/5 1868 §§ 10—13, L 28 9/3 1887 (§§ 4 og 8), 11 10/2 1888 (§ 6), 43 1/4 1889. B 177 15/8 14, jfr. Pl 18/8 1851 (*Afgift i indenbys Afd.*). B 137 18/8 02 (*Afgift i udenbys Afd.*). An 410 12/10 om *Nedsætt. af den Rente, Overformynderiet skal svare Lødtagere i saavel indenbys som udenbys Afd.* B. 331 11/2 34 om *Forrentn. af kont. Kapitalbeløb, der bestyres under Massen*. B 11/5 1869 om *Ud- og Indbet. fra og til Overformynderiet genn. Skifteforvalterne*. 482 12/11 43, B 2/9 1869 om *Kon-*

trollen m. de Beløb, der skal indgaa i Overformynderiet, jfr. B 140 19/10 1897, 166 8/11 02, 64 12/3 30, 16 25/2 1888 om Vilkaarene for Indsætt. af kontante Midler, jfr. 11 20/1 00. Bestem. 156 30/6 48 om Anbringelse af Myndiges Midler. B 325 1/7 50 om Forrentning af Massemidler og om Administrationsgebyr.

Overordentlige Foranstaltninger:

De herhenhørende Bestemmelser er i nærværende Aargang indarbejdet i Stoffet, saaledes at der som nyt Rubrum er indføjet »Erhvervsøkonomiske Foranstaltninger«, hvorunder de særlige Bemyndigelseslove er citerede, og hvor der endvidere er foretaget fornøden Henvisning til de Rubra, hvor dette ekstraordinære Stof er behandlet. Udover de under »Erhvervsøkonomiske Foranstaltninger« optagne Rubra henvises endvidere til »Beskæftigelse, Fremme af«, »Luftangreb«, »Krigsforsikring«, »Priser« og »Skibsfart«.

Pant (Justitsmin. 1. K.): D L 5-7-1 til 6, 8, 9, 10, 13, 14, 17, jfr. Pl 23/7 1819 om privilegerede Fordringers Fortrin for Underpant i Løsøre, 14/5 1834 om privilegerede Fordringers Inddrivelse hos dem, der har givet Underpant i Løsøre, jfr. Tinglysningssl § 47^a.

(Finansmin.): Fr 29/6 1753 om Assistenthuset i København, jfr. L 272 6/5 21 § 20 Reg 186 29/3 40, Instr 264-66 jfr. L 111 31/3 26 § 42 o. f.

(Justitsmin. 1. K.): Fr 28/7 1841 om Underpant i Løsøre, jfr. L 111 31/3 26 § 42 o. f.

(Min. f. Handel, Industri og Søfart, Søfartsk.): Lovb 108 13/4 29 af Søllov Kap. 11.

Pantefoged (Justitsmin. 3. K.): L 185 23/6 om Inddrivelse af Skatter og Afgifter til det offentlige m. m. B 325 20/12 32 vedr. Pantefogeder. Vejl 326 20/12 32 for Pantefogeder. Cirk 281 20/12 32.

Pantelaanere (Justitsmin. 3. K.): L 272 6/5 21 om Pantelaanervirksomhed og Handel m. brugte Genstande, jfr. L 127 15/4 30 § 3. Se endvidere under »Marskandiserhandel«.

Pas (Justitsmin. 3. K.): L 52 15/5 1875 om Tilsynet med Fremmede og Rejsende (se under »Fremmede«). L 134 2/5 34 vedr. Udvandring. An 51 1/3 35 om Indbetaling af Koncessionsafgift. An 159 30/3 46 ang. Pastvang, B 160 30/3 46 om Indf. af Pasviseringstvang og Pastvang samt om Arbejds- og Opholdstilladelse og Anmeldelsespligt for Udlændinge, jfr. 274 2/6 49 (§§ 2, 3).

Patentvæsen (Min. f. Handel, Industri og Søfart 2. K.): Lovb 192 1/9 36 af Patentl 69 13/4 1894, L 515 22/12 47 (§§ 11^a, 20^a), 71 3/3 48 (Frister), 71 3/3 48, 515 22/12 47 (§§ 11^a, 20^a), 272 15/5 46, 69 3/3 48 (Lempelser), jfr. B 549 31/10 40, 337 6/7 43, 97 22/3 48 (Frister), L 263 24/6 42 Ændr. i Patentlov, 348 7/7 43, 317 21/7 42, 359 14/7 43 (§ 4). B 208 26/9 36 om Ansøgning af Patent. An 204 26/9 36 om Indrømmelse af Fortrinsret ved Ansøgning om Patent. Særaftaler B 264 8/8 47 om Opretholdelse og Genoprettelse af visse Rettigheder (Neuchâtel-Arrangement), jfr. B 40/48 Overenskomst. om Behandl. af tyske Patenter, 362 15/9 47, L 69/1894 § 28.

Pengeinstituter se »Banker«, »Nationalbanken« og »Sparekasser«.

Pensionskasser (Finansmin. Pensionsk.): L 183 11/5 35 om Tilsyn med Pensionskasser, Lovb 343 19/7 50. B 19 23/1 36 om Anm. til Forsikringsraadet og om Aflægg. af Aarsregnskab, 59 26/2 45.

Personlige Skatter se »Indkomstskat« og »Formueskat«.

Personregister (Justitsmin. 1. K.): B 329 15/12 37 om Førelse af Personregister i Sønderjylland, 32 25/2 44 (§§ 11, 28, 31. 33). Cirk. 203 15/12 37, 206/44.

Petroleum (Min. f. Handel, Industri og Søfart 1. K.): B 199 26/4 40 *Rationering af Brændselsoilier*, jfr. B 556 31/10 40 § 3, 311/49, 510/49, 320 8/7 48 *Fragtudligningskasse for Benzin og Petroleum*.

Plantesygdomme (Min. f. Landbrug, Erhvervsdir.): L 140 1/7 27 om *Bekæmp. af smitsomme Plantesygdomme og Skadedyr*. L 61 7/4 1899 (*Oldenborre*), 116 31/3 38 (*Rotter*), L 131 26/3 41, jfr. B 54 22/2 49 (*Oksebræmselarven*), L 102 4/4 28, 290 4/7 42, 75 15/3 47 (til 31/3 52) (*Raager og Alliker*), L 115 13/3 43 (*Bekæmpelse af Muldvarper*), L 55 27/3 03 (*Rustsvamp, Berberis, Korsved, Cypres-Vortemælk*). B 520 25/10 46 (*Indf. af lev. Planter og Plantedele*), B 521 og Reg 522 25/10 46 (*Udf. af lev. Planter*), 314 7/10 44 om *Bekæmpelse af Kartoffelaal*, B 527 og Reg 528 25/10 46 om *Sundhedskontrol ved Udf. af Kartoffler*. Reg. 386 20/9 48, B 525 og Reg 526 25/10 46 *Indf. af Kartoffler*. B 500 8/12 49 om *Bekæmpelse af Kartoffelbrok*. B 209 20/5 50 om *Bekæmpelse af Koloradobillen*. B 14 29/1 29 (*Indførsel af Elm*), 17/7 29 (*Douglasgran*). B 45 28/2 31 om *Gifte, der anvendes til Bekæmpelse af Plantesygdomme og Skadedyr*, jfr. 367 6/12 33 (§ 1 b), 301 10/11 37 § 3^a (*Nikotin*), 178 17/6 32 (*Blaasyre*), 504 9/12 41 (§ 4 (*Kornafsvampningsmidler*), 31 19/1 42 (1 a), 209 13/5 42 (*Blaasten, Kobberkalk*), 182 31 19/1 42 (1 a), 182 31/3 43, § 1 f, g, B 385 20/9 48 *Inspektion af Marker, hvis Afgrøder agtes udført til Viderekultur, samt af disse Afgrøder*, Reg 524 25/10 46, 95/49, Reg 206 17/5 50 *Vederl. og Rejsegodtg. til Statens Plantetilsynsinspektører*, L 76 9/3 48 om *Midler til Bekæmpelse af Plantesygd., Skadedyr*, B 335 8/7 50, *Vejledning* 351 30/7 49. 30/7 49. L. 96 31/3 38 om *Udførsel af Kartoffler*.

(Indenrigs- og Boligmin., Indenrigsdep. 2. K. — Sundhedsstyr.): L 34 28/2 31 om *Gifte og andre for Sundheden farlige Stoffer* (se iøvrigt under »Gift«).

Pløjebørn (Justitsmin. 1. K.): L 63 1/4 14 om *Adg. til Medvirken ved Anbring. af Børn*, jfr. L 127 15/4 30 § 3 (An 129 26/6 14 om *Regler for Adg. til Medvirken*).

(Arb- og Socialmin., Børneforsorgsk.): Lovb 475 31/8 46 af L Nr. 181 20/5 33 om *offentligt Forsorg Afsn. II Kap. VII om Tilsyn med Børn m. v.* Instr. 297 23/6 41 om *Tilsynsværger*.

Pligtarbejde (Kirkemin.): Pl 18/4 1828 om *Pligtarb. til Kirkers og Kirkegaardes Istandszætt. og Vedligeholdelse*. L 28/2 1856 om *Afløsning af det Sogneboerne paahvilende Ægt og Arbejde v. Kirkereparation*, jfr. L 229 20/12 29 § 16.

(Landbrugsmin. Landvæsensk.): L 4/7 1850 om *Afløsning af Hoveri og Ugn. Pligtarbejde*. L 4/7 1850 om *Afløsning af Pligtarbejde, betinget af Huse og Boliger paa Landet*. L 20/3 1855 om *Afløsn. af de Arvefæstere paa Domænegodser paahvilende Kørsler og Arbejder*.

(Indenrigs- og Boligmin., Indenrigsdep. 1. K.): L 229 20/12 29 om *Ordn. og delvis Ophæv. af det komm. Pligtarbejde*, jfr. L 96 22/4 04, 229 20/12 29 § 16.

Politikasser (Justitsmin. 2. K.): Pl 19/2 1819 om *Bøder til Politikasserne*, Pl 4/6 1845. Cirk 198 6/12 28 om *Anv. af Politikassens Midler*. Cirk 225 27/12 37 om *Sammenlæggn. af flere Politikasser under et Politimesterembede*. L 166 18/5 37 § 7 (*Bøder, tillagt Kommunekasser, tilfaldet fremtidig Statskassen*). Cirk 150 9/7 38 om *Udsættelse med Bøders Betaling*.

Politimestre (Justitsmin. 2. K.): L 21 4/2 1871 om *Politiet udenfor København*. L 81 30/3 06 § 18 (§ 2 c oph.), 166 18/5 37 § 9 (§ 16 oph.), B 171 16/12 1871 om *Bekendtgørelse af Politivedtægter*. Midl. Ordensbest. 30—31 21/6 20 for *Købstæder og Flækker i Sønderjylland*, B 269 13/5 18 om *Politimestrenes Boliger og Afdelinger paa Politikantorerne*, jfr. B 2 4/1 19, 597 12/11 20, 494—95 20/11 22, jfr. L 117 4/4 28 § 2. B 648 8/12 19, 44 9/2 23,

202 30/4 42 om *Amtsmænds Hverv overfor Politimestre i Kredse i flere Amter*. Cirk 24 18/2 38 om *Politimestres Regnskabsvæsen*, 39 29/3 39, 81 17/4 40, 84 13/3 43, An 132 3/3 19 om *Bogføring hos Politimestrene*, L 138 7/5 37 om *Underdommeres og Politimestres Ansvar for deres Personale*. Cirk 383 30/12 42 *Ansættelse af ikke-statsansatte Politifuldmægtige*.

Politiskole (Justitsmin. 2. K.): B 170 15/4 20 om *Uddann. for at opnaa Ansætt. i det kommunale Polit.* Regl 220 18/6 38 for *Statens Politiskole*.

Politivedtægter (Justitsmin. 2. K.): B 171 16/12 1871 om *Bekendtgør. af Politivedtægter*. Politivedt. 35 1/3 13 for *København*, jfr. B 167 29/4 22, 35 1/3 26 (XI om *Beværtninger og Gæstgiverier*), 43 5/3 31, 209 29/5 33, 355 3/12 38.

Politivæsen (Justitsmin. 3. K.): Pl 28/9 1767 om *Aflev. af Hittegods paa Politikammeret*, jfr. Pl 8/6 1811, 5/12 1812 *'Udvidelse til Købstæder og Landet*). L 21 4/2 1871 om *Politiet udenf. København*, L 81 30/3 06 § 18 (§ 2e oph.), 166 18/5 37 § 9 (§ 16 oph.) (B 171 16/12 1871). L 52 15/5 1875 om *Tilsynet mcd Fremmede og Rejsende* (se iøvrigt ang. denne L under »Fremmede«). Retsplejelov 212 1/10 36 Kap. 11 (*Politiemyndighed*), L 166 18/5 37 om *Politiets og Arrestvæsenets Ordning*, 86 15/3 39. Instruk 202 30/6 30 *Statspolitiet*, jfr. *Ændringslov* 246 28/7 33 (§§ 4, 30, 33, 35, 47), *Tjenestemandslow* 1931 (§§ 297–321), 165 18/5 37 (§ 1). L 151 1/4 21 om *nogle Politiforholdsregler vedrørende Beværtninger og Gæstgiverier*, jfr. L 99 29/3 24; B 170 15/4 20; B 205 1/7 30 ang. *Gebyrer ved Retsmedicinsk Institut*. An 513 2/10 40 *Politiemyndighed f. Søværnets Skibe og Luftfartøjer*.

(Socialmin. 2. K.): B 22 1/2 32 om *Dag- og Timepenge samt Befordringsgodtg. til Politibetj., som medgives hjemsendte fattige til Bevognr.* B 193 30/6 32 om *Vejtavler og Politiets Færdselsregul. i Gade- og Vejkryds*. Cirk 10 31/3 33 (*Politistave*), 16 18/2 39 (*Polititegn*), Cirk 75 10/5 37 om *en for hele Riget fælles Politiform*.

(Justitsmin. 3. K.): L 50 4/3 32 om *Sognefogeders Lønning*, 166 18/5 37 § 8. Fr 11/11 1791 om *Beskikkelse*. An 235 14/9 28 om *Regnskabsførelse m. v. Vejl* 327 20/12 32 ang. *Eksekution og Udpantn.* B 219 12/7 35 (§ 12). Cirk 153 9/11 36 om *Udbet. af Gebyrer for Forkyndelser*. Cirk 106 15/4 42 om *Sognefogders Løn*, 276 28/8 43.

Postvæsen (Generaldir. for Post- og Telegrafv.): L 110 30/5 27 om *Styrelsen af Post- og Telegrafvæsenet*. Postlov 288 9/5 19, jfr. L 522 4/10 19, 240 19/6 20, jfr. 82 15/2 21, 76 13/3 22, L 41 25/2 25, B 344 22/12 34, 334 27/6 46, 194 16/5 50, 305 31/5 40 om *Verdenspostkonv.* 91 20/3 47 *Overenskomst om Den nordiske Postforening*. L 110 30/5 27 om *Styr. af Post- og Telegrafv.*, jfr. *Postanord.* 320 30/6 49, jfr. An 18 16/1 50, 211 20/5 50. B 351 25/11 38 om *Postrejsekreditiver mellem de nordiske Lande*, Reg 233 25/10 09 for *Benyttelse af Jernbanestationer til Telegrambesørgelse*, 580 26/11 17 om *Forsendelse af Kalciumcarbid med Posten*, 264 3/10 25 om *Forbud mod Indf. af visse Varer med Post*. B 408 1/9 45 *Forbud mod Ind- og Udførsel af Breve udenom Postvæsenet*.

Pressen (Justitsmin. 3. K.): L 147 13/4 38 om *Pressens Brug*, Cirk 135 30/6 38, L 160 1/7 27 om *pligtig Aflev. af Tryksager til offentlige Biblioteker* (B 206 15/7 27), jfr. 406 28/8 43 (§§ 6, 9, 16), 461 18/12 39 (§§ 1^a, 2^a), L 181 17/5 16 om *Statens Avisssamling i Aarhus*. B 489 17/9 20 af *Danmarks Riges Grundlov* § 84.

Prisaftaler (Min. f. Handel, Industri og Søfart 1. K.): L 472 28/11 42 om *Priser* jfr. Lovb 463 14/11 49 (til 15/11 50), B 204/49, 204 1/4 49, B 310 11/6 40 om *Varesalg (Kædehandel)*, 251 26/5 50, 350 5/8 48 om *Anmeldelse og Registrering*, 408 22/9 49 *Forbud mod Beregning af Konjunkturgevinst*, Cirk 209 11/11 41 om *Politikredsenes Arbejde med Prisovertrædelser*.

Proklama (Justitsmin. 2. K.): Pl 26/3 1790 om *ikke i Dødsboer at antage Fordringer efter Proklamas Udløb*, L 155 30/11 1874 § 23. L 30/11 1857 om *Proklamata i Boer* §§ 1, 2. L 120 20/4 26 § 7, (*uskiftet Bo*).

Prokura (Min. f. Handel, Industri og Søfart 1. K.): L 23 1/3 1889 om *Handelsregistre, Firma og Prokura* (se iverdigt »Handelsregistre«).

Provster (Kirkemin. 1. K.): B 154 21/11 1898 (*Ritual for Provsteindsættelse*), L 202 26/7 12.

Præmieobligationer (Justitsmin. 2. K.): L 52 14/3 11 om *Indskrænkninger i Adg. til Omsætn. af Præmieobligationer m. v.*, L 123 23/3 48 om *Udstedelse af Stats- og Præmieobligationer*.

Præstegaarde (Kirkemin. 1. K.): L 537 4/10 19 om *Afhænd. af de til Præsteembeder henlagte Jorder til Husmandsbrug*. Instr 139 31/3 44 for *Bygningskonsulenterne for Præstegaardene*. 360 1/12 44 *Præstegaardskonsulenter*, Reg 150 12/4 24 for *Præstegaardenes Vedligeholdelse m. m.*, 102 17/3 42, 144 17/3 43.

Præster (Kirkemin. 1. K.): B 120 8/9 1898 (*Ritual for Præstevielse*). Fr 23/5 1696 om *Forbud mod at afsatte Præster forretter nogen gejstlig Tjeneste*. Fr 30/4 1824 om *Præsters Embede med Hensyn til Ægteskab* § 8. B 260 9/12 1892 om *den gejstlige Betjening i Arresthusene*. B 89 23/8 01 om *Adg. for Folkekirkens Præster til at holde Gudstjeneste m. m. i en evangelisk-luthersk Frimenigheds Kirke*, B 191 18/11 04. L 76 14/4 04 om *Ligning af Præste-, Degne- og Klokkerpenge i København*. An 275 17/12 08 om *Præstevielse af værnepligtige teologiske Kandidater*. B 230 13/7 09 om *Præsters Selvkommunion*. B 189 29/7 12 om *Tilladelse for visse Frimenighedspræster til at bære Folkekirkens Præstedragt*. An 49 21/1 21 om *Præstevielse af teologiske Kandidater i visse Tilfælde*. L 195 16/4 41 om *Adgang til Præsteembeder i Folkekirken*, jfr. L 173 4/6 47. L 417 12/7 46 om *Folkekirken Lønningsvæsen i København og paa Frederiksberg*, 437 30/10 48, B 448 16/7 20 om *Indordning af Sogne kaldene og de residerende Kapelaner i København og paa Frederiksberg i Lønningsklasser*, L 418 12/7 46 om *Folkekirkens Lønningsvæsen udenfor København og Frederiksberg*, 437 30/10 48, An 224 25/8 13, jfr. An 323 26/10 27 om *Afløsning af Naadensaaret*, B 457 22/10 47 om *Normering af Præsteembeder udenfor København og Frederiksberg*, B 214 29/4 48 *Ordn. af Kirkebetjeningens Forhold*, Cirk 105/48, L 79 3/3 48 om *Biskoppers Frist for Tilsyn m. visse Menigheder og Præster*.

Raagers Udryddelse (Min. f. Landbrug, Landvæsensk.): L 102 4/4 28 om *Bekæmpelse af Raager og Alliker*, jfr. L 290 4/7 42, 75 15/3 47 (til 31/3 52).

Raastoffer i Undergrunden se »Minedrift«.

Radio (Min. f. off. Arb. 2. K.): L 99 19/4 07 om *traadløse Telegrafer*.

(Min. f. Handel, Industri og Søfart, Søfartsk): L 166 1/5 23 om *Radiotelefoner*. B 234 19/5 23 om *Anm. af Radiomodtagerstationer*, B 166 1/5 23 om *traadløse Telefoner*, 234 19/5 23 (*Anm. af Radio-Modtagerstationer*), 290 18/5 45 om *Vilkaar for Oprettelse af private Radio-Sendestationer*, 81 24/2 39 om *Indretning og Benyttelse af Radiomodtagere*, B 21/5 35 om *bevæg. Radiotelegraf- og Telefonstationer i Skibe og Luftfartøjer*, jfr. B 35 4/2 37. B 22/3 33 om *Radioekspedientprøver*, 19/3 35.

Radioanlæg i Skibe (Min. f. Handel, Industri og Søfart, Søfartsk.): B 160 4/3 40 om *Radioanlæg og Radiotjeneste i Skibe*, B 239 20/4 49, 292 2/9 39 (*ekstraord. Radiomat.*), 335 12/7 45 (*Indskrækn. i Benyttelsen*), B 207 24/5 33 om *Radiokaldesignaler for danske Skibe*.

Radiohjælp for Fiskere (Min. f. Fiskeri, Fiskeridir.): B 470 7/11 47 om *danske Fiskeinspektionsskibes Radiotjeneste til Hjælp for Fiskere*.

Radiospredning (Min. f. off. Arb. 2. K.): L 76 21/3 30 om *Radiospredning*, Lovb 282 8/5 46, B 390 20/3 47 *Forretningsorden for Radioraadet*, B 229 14/6

50, 47 10/2 49 *Pensionsfond f. Statsradiofonitjenestemænd, Lønningsregl. for Statsradiofonien*, L 90 31/3 31 om *Foranstaltninger mod Forstyrrelse af Radiomodtag.*, Lovb. 285 23/6 41, L 279 15/5 46 om *Foranst. mod Udstråling af Radiobølger fra Højjfrekvensanlæg*, Regl 321 6/6 46, B 59 21/2 50 om *Radioafgift*. Cirk 201 9/9 32 om *Meddelelser gennem Radiofonien*. B 11 18/1 34 om *konvention om Radiospredning*.

Radiotelegrafi-Kursus (Min. f. off. Arb. 2. K.): B 385 8/8 21 om *Kursus i Radiotelegrafi ved Københavns Navigationsskole for Navigatører*, B 10/3 30 (*Radiotelegrafistprøve*).

Rangskat (Skattedep. 4. K.): Fr 17/1 1764 om *Rangskatten*.

Redningsvæsen (Marlnemin. Admiralitetsk.): L 26/3 1852 om *Redningsvæsenet paa de danske Kyster*, jfr. L 4/3 1857, L 30/10 1857 § 2, 30 17/3 1882, L 103 10/4 1895, *Strandingslov*, se under »Strandingsvæsen«.

Reguleringsforanstaltninger se under »Erhvervsøkonomiske Foranstaltninger« og de der anførte Henvisninger til andre Rubra. Specielt ang. *Regulering af Levnedsmidler* henvises til det paagældende Vare omhandlede Rubrum.

Rejsende (Justitsmin. 3. K.): L 52 15/5 1875 om *Tilsynet med Fremmede og Rejsende* (se igrøvrigt under »Fremmede«).

(Arbejds- og Socialmin., Arbejdsdep. 1. K.): L 134 2/5 34 vedr. *Udvandring*. An 51 1/3 35 om *Indbetaling af Koncessionsafgift*.

Rentebevillinger (Indenrigsmin. 1. K.): L 136 2/5 34 om *Ændringer i Vilkaarene for Statens Udlaan (Rentenedsættelse)*, B 112 26/3 31. L 156 2/5 34 om *visse Spare- og Udlaansvirksomheder*. L 285 3/7 42 *Rente af Udlaan mod Pant i fast Ejendom, Tingld. 111/26 § 40¹, 144 13/4 38 § 2 Gbl. 146/38 § 62*.

Reservater (Statsmin.): L 94 7/4 36 om *Reservater for Pattedyr og Fugle*. B 177 20/7 36 (*Fredn. af Fugleliv i og ved Hobro Vesterfjord*). B 178 20/7 36 (*Fredn. af Dyreliv paa Felstedkog*). B 182 31/7 36 (*Fredn. af Fugleliv syd for Fredericia Havn*). B 194 20/8 36 (*Fredn. af Dyreliv paa Stavns Fjord ved Samsø*). B 247 17/11 36 (*Fredn. af Elsdyr til 39*). B 271 2/12 36 (*Fredning af Dyreliv paa Tipperne og Klægbanken*). B 229 30/7 34, jfr. 274 8/12 36 (*Fredning af Øen Waarsø*). 205 14/5 38 (*Fredn. af Dyreliv paa Hirtsholmens*). 231 24/6 38 (*Fredning af Fugleliv paa Næraa Strand*). 234 29/6 38 (*Fredning af Fugleliv paa Nakskov Indrefjord*). 388 30/12 38 (*Fredn. af Kronhjorten til 1940*). 241 22/6 39 (*Fredn. af Fugleliv paa Øen Jordsand*). 258 5/8 39 (*Fugleliv paa Klosterfjord ved Nykøbing M.*), 260 10/8 39 (*Fugleliv ved Albobugt paa Fanø*), 462 22/12 39 (*Fugleliv paa Kolding Inderfjord*), 9 11/1 40 (*Dyrelivet paa Valsølle Sø ved Sorø*), 71 29/2 40 (*Dyreliv paa Store og Lille Knot ved Læsø*), 400 22/7 40 (*Fugleliv paa Gamborg Inddæmning*), 414 2/8 40 (*Fugleliv paa en Del af Vejle Inderfjord*), 433 9/8 40 (*Fugleliv i Hobro Vester- og Østerfjord*), 439 12/8 40 (*Fugleliv paa Nibe Mølle dam*), 536 23/10 40 (*Fugleliv paa Vandomraadet mellem Gaunø, Enø, Dybsø og Vejlø m. v.*). 332 30/7 (*Fugleliv paa »Fladet« og en Del af Taars Vig*), 333 30/7 41 (*Fugleliv paa Kilen ved Struer*), 334 30/7 41 (*Fugleliv paa Dallund Sø*). 13 16/1 42 (*Fredning af Fugleliv paa Skælskør Nor*). 38 7/2 42 (*Fredning af Dyreliv paa en Del af Svendborgsund*). 110 19/3 42 (*Fredning af Fugleliv paa Nexø Markfjorder og Søterr.*). 220 19/5 42 (*Dyreliv paa Øerne i Østermarie Komm. paa Bornholm*), 385 2/9 42 (*Fredning af Dyrelivet paa Kysing Fjord og tilstødende Arealer i Aarhus Amt*). 386 2/9 42 (*Dyreliv paa Holstebro Sø og Del af Storeaa*), 442 31/10 42 (*Dyreliv paa en Del af Kalundborg Fjord*), 90 26/2 43 (*Fredning af Kronhjort og Daahjort*), 402 19/8 43 (*Dyreliv ved Tihøje i Vinding og Vildbjerg Sogne*), 495 24/11 43 (*Fredning af Kanadisk Vildgaas 1944-46*), 16 28/1 44 (*Fredning af Fugleliv paa Nakskov Indrefjord*), 14 16/1 45 (*Fred-*

ning af Dyreliv i Vind Sogn, Ringkøbing Amt), 246 16/5 45 (Fredning af Flodpælemustingen til 1955), 367 26/7 45 (Fredning af Fugleliv i 10 Aar paa Æbeltoft Vig. 28 24/1 46 Fredn. af Sdr. Vosborg Heede i Ulfborg Sogn, 72 22/2 46 Fredn. af Tjurhanen til 1948, 189 30/3 46 Fredn. af Skovmaaren til 1951, 435 31/7 46 Fredn. af Dyreliv i Nysted Nor til 1951, 437 29/7 46 Fredn. af rødhovede And til 1/9 49, 443 9/8 46 Fredn. af Dyreliv paa Bønstrup Sø til 1951, 588 4/12 46 Fredning af kanadisk Vildgæs til 1949, B 15 21/1 47 Fredning af Bramgaasen til 1956, 223 14/7 47 Fredning af Urhanen til 1949, 236 21/6 47 Fredning af Regnspoven til 1949, 342 22/7 48 Raavildt, Ha-Raavildt paa Fanø til 1949, 396 4/9 47 Fredning af Fugleliv paa Kilen ved Struer, 22 29/1 48 Fredning af Dyreliv i en Del af Roskilde Fjord, 30 3/2 48 Fredning af Odderen til 1956, 419 14/10 48 Fugleliv paa Tingsted Aa og Guldborgsund, 7 13/1 49 Dyreliv i V. Vandet, Tved, Nors, Hansted, Rær Sogn i Thisted Amt, 324 1/7 49 Jagtlied for Raavildt, Harer, Skovsnepper, Ederfugle, Bornholm 1949-50, 325 5/7 49 Fredn. af Raavildt paa Fanø til 1952, 329 12/7 49 Fredn. af Svømmeænder paa Sjælland 1949, 341 20/7 49 Fredning af Fuglelivet paa Kolding Inderfjord, 347 27/7 50 Fredn. af Dyreliv paa Aborg Minde, Odense Amt, 348 27/7 50 af Dyreliv paa Nibs Aa, Ribe Amt, 349 27/7 50 af Dyreliv paa Frejlev Vig, Maribo Amt. Se endvidere under »Jag« og »Naturfredning«.

Retsafgifter (Justitsmin. 2. K.): L 92 11/4 16 om Retsafgifter i Domsager, Lovb 322 19/12 32. L 93 11/4 16 om Udgifter i Strafferetsplejen, jfr. L 166 18/5 37 § 2.

Retslægeraadet (Justitsmin. 2. K.): L 131 16/4 35 om Retslægeraadet, B 150 30/4 35 om Retslægeraadets Forretningssang. Cirk 128 5/7 34 om Retslægeraadets Bedømmelse af Stigtedes mentale Tilstand.

Retspleje (Justitsmin. 2. K.: Borgerlig Retspleje, 3. K.: Strafferetspleje):

Fr 23/12 1735 om en Justitskasses Indretning, jfr. Fr 18/4 1738, Pl 30/12 1738. Højesterets-Instr 7/12 1771, Patent 10/11 1774, Fr 5/7 1793 (B 21/2 1850, 514 1/10 19) L 209 4/8 47 *Beskik. af yderligere en Højesteretsdommer*. Fr 10/7 1795 om *Forligskommissioners Stiftelse* Kap V, jfr. L 4/3 1857, Rplovb 212 1/10 36 Kap. 26. Lovb 270 16/6 41 § 34 (*Sager mellem Husbond og Medhjælper*), Pl 26/6 1817, jfr. Pl 6/4 1827, L 689 22/12 20; Vejl 211 13/7 32. L 161 18/12 1897 om *Retternes Medvirkning til Optagelse af Bevis i Udlandet* § 7, jfr. L 37 28/2 08, Lovb 322 19/12 32 § 12, 119.19/5 09. 167 20/5 32. L 75 12/4 11 om *Forkyndelse af Stævninger i Udlandet*.

(Statsmin.): B 489 17/9 20 af Danmarks Riges Grundlov §§ 2, 66—72, 78—79, 85—87, 3. midl. Best.

L 170 1/5 23 om *Underretsdømmers Befordring paa Embedsrejser* (B 171 1/5 23). L 128 15/4 30 ang. *Fuldmægtige ved Underretterne udenfor København* (B 347 30/12 30 om *Retshjælp paa Dommerkontorerne*. 237 15/7 37). Lovb 212 1/10 36 af L 90 11/4 16 om *Retternes Pleje*. Cirk 285 27/12 32, 107 19/6 37 om *Ændringerne*. L 135 7/5 37 (fra 1/1 38). L 166 18/5 37 (fra 1/4 38). L 150 13/4 38 (*Mortifikation*). 151 13/4 38 (*Vidnepligt i Pressesager* § 170). L 368 21/12 38 (*Arrest og Forbud m. H. t. Luftfartøj* § 614, 646). L 88 15/3 39 § 11 (§ 32², 69, 137, 144¹, 261¹, 684, 731a, 925, 941, 1018b). L 113 15/3 39 (*Klageret*). L 196 15/5 39 (*Offentlighed, Ransagn., Fængsel m. m.*), 260 1/6 45 (*Behandl. af Forræderisager m. m.*), 397 9/8 45 (§ 1000, 1. Stk. udg., 2. Stk. *Dødsdom*), 396 12/7 46 (*Nævninger, Underretssager, Sagførere*). L 260 28/6 20 om *dansk Retspleje i Sønderjyll.*, L 174 11/5 35 (*Færøerne*), An 260—262 23/9 35, L 156 11/5 35 om *Værneting for Østgrønland*. An 251 5/10 32, 245 16/11 35 om *sø- og handelskyndige Dommere v. Landsret*, 356 29/9 39 om *sagkyndige Dommere v. Sø- og Handelsretten i Kbhvn.*, 158 10/1 19, 265 21/10 27, 71 5/3 45, 426 15/8 45 *Tingsteder for Landsretten v. Doms-*

behandling af Nævningesager, B 646 8/12 19, 44 9/2 23, 202 30/4 42 om Amtmænds Hverv overfor Underretsdommere i Kredse i flere Amter, An 223 8/6 39 *Fordeling af Forretningerne mellem de 3 i Frederiksberg Birk ansatte Dommere*, L 196 15/5 39 § 17 (*Københavns Amts søndre Birk*), An 376 12/11 22 (*Aalborg*), An 275 og B 276 27/6 23 (*Iladerslev*), An 268 13/5 18, 492 20/11 22 om Tingstederne for Underretterne udenfor København og om Indretning af Afdelingskontorer udenfor Hovedtingstederne. 400 5/7 19 (*Nysted og Rødby*), 404 8/7 19 (*Rutsker Højlyng til Allinge*), 595 12/11 20 (*Fuglebjerger*), 731 27/12 20 (*Bramminge*), 22 20/1 21 (*Aalborg*), 451 10/10 21 (*Grindsted*), 378 18/8 22 (*Bjerre*), 492 20/11 22 (*Sønderjyll.*), jfr. 116 30/4 27, 561 30/12 22 (*Nykøbing F., Stubbekøbing*), 18 19/1 23 (*Als og Skelund Sogne til Hadsund*), 294 7/7 23 (*Aakirkeby*), 52 31/3 27 (*Retskreds 6, 36, 65*), 319 27/12 27 (*Grenaa, Ebeltoft*), 4 5/1 28 (*Ilasle*), An 246 4/10 26, 293 1/12 26, 294 1/12 26, 66 14/3 30, 272 3/9 30, 334 21/12 34 (*Fejø*), 121 5/4 35 (*Skagen, Byrum*), 214 5/10 36 (*Ærøskøbing, Rudkøbing*), L 117 4/4 28 (*Nedlægg. af Bitingsted i Kjærlingbjerg*), An 493 14/9 40 (*Sæby, Pjørring, Brønderslev*), 223 27/4 43 (*Løgstør, Nibe*), An 417 5/7 19 om Tiden f. Retsmøder til Domsagers Behandl. An 42 25/2 37 om Landsrettens Afhold. af overordentl. Ting t. Domsbøh. af Nævningesager, hvor sigtede er fængslet. Vejl 20/1 30 ang. Valg til Nævninge-Grundlisterne. B 328 21/12 32 (*Valg til Aarsliste-Udvalgene udenfor Kbhvn.*). An 337 14/6 19 om Retsbøger. An 247 22/9 27 (*Skifterepartitioner*). Insr 458 14/8 19 for Stævningmænd, B 64 1/3 22 (§ 5), 416 11/9 22 (§ 4). B 468 20/8 19 om Formen for Vidners, Syns- og Skønsmands samt Nævningers Afgiv. af højtidelig Forsikring i Stedet for Ed. An 34 26/2 37 om Nævningers Adg. til at indstille til Benaadning. An 199 3/7 27 om Inds. til Statsadvokaterne af Sager, som ikke egnes til Tiltale eller Forundersøgelse. An 261 19/10 27 om Fordeling af Forretninger mell. Statsadvokaterne m. m. An 298 1/12 32 om Statsadvokaternes Besøvelse til at undlade Paatale. B 232 19/12 32 om Afgift for Forkyndelse ved Postvæsenet. B 324 20/12 32 ang. aut. Retsstenografer. An 178 11/5 33 om Anerk. og Fuldbyrkelse af Domme afsagte i Danmark, Finland, Island, Norge, Sverige, B 177 10/5 33 om Konvention af 32. L 542 4/10 19 om Retsplejen ved Ilær og Søværnet, jfr. Lovb 214 12/5 37, An 217—24/6 37, 220—21 24/6 37. L 126 15/4 30 *Borgertlig Straffelov*, Lovb 215 24/6 39, jfr. L 127 15/4 30 om *Ikrafttræden af Straffeloven* (se iøvrigt under »Straf«). B 43 26/2 37 om Nævninge- og Domsmandsgrundlister i Komm., der ligger i flere Retskredse. An 187 26/5 37 om Førrelse af Retsbøger.

Revisorer (Min. f. Handel, Industri og Søfart 2. K.): Næringsl 138 28/4 1931 §§ 65—73 (B 21 19/1 49 ang. Prøven for statsaut. Revisorer, 116 6/4 33 om statsaut. Revisorer Virksomhed, Pligter og Ansvar).

Rigsdagen (Indenrigsministeriet. 1. K.): L 279 9/6 48 om *Valg til Rigsdagen*, Cirk 223 18/9 48, 139 11/4 20 jfr. 373 21/12 38 § 10 b, 467 30/8 20 (*Sønderjydske Repræsentation*), 127 28/4 16 *Folkelingsvalg paa Færøerne*, 538 22/12 47, L 32 4/2 47 om *Udarb. af Landstingsvalglisten*, L 410 7/9 45 om *Eftergivelse af Kommunehjælp*, B 48 25/2 39 om *Tilflytters Optag. paa Valglisten*, 444 5/8 40, B 420 12/7 46 *Antal af Valgmænd til Landstinget*. 39 7/2 47, 406 15/9 48 *Fordeling af Kreds- og Tillægsmandater*, 26 25/1 49 om *Tilflytters Optag. paa Folketingsvalglisten*. B 489 17/9 20 af Danmarks Riges Grundlov, §§ 2, 7, 18—25, 29—45, 47—49, 51—67, 94.

Rigsretten (Justitsmin. 3. K.): L 3/3 1852 om *Rigsretten*. B 489 17/9 20 af Danmarks Riges Grundlov, §§ 14, 66—67, 3. midt. Best.

Ris (Handelsmin.): B 424 23/10 48 ang. *Salg af Ris*.

Roesukker (Toldep. 2. K.): L 52 3/5 1873 om *Beskatn. af indenlandsk Roesukker*, jfr. L 8 20/1 1882, 48 1/4 1887, 491 12/9 19 (§ 21), 137 27/5 08 om

Afgift af udenlandsk Roesukker og af Raffinering af Sukker, 158 9/5 33 om *Tillægsafg* §§ 1, 3—7, 538 31/10 46 § 46, B 276 21/12 08, jfr. 255 30/11 10.

(Min. f. Handel, Industri og Søfart 1. K.): L 135 29/3 50 om en *Sukkerordning*, B 353 4/10 39 *Rationering af Sukker*, 426 13/10 41 (§ 4¹), 382 22/12 44 (§ 7). B 69 28/2 49 om *Ind- og Udførsel af Sukker og Sirup*, B 493 26/9 46 om *Noter for Sukker*, jfr. B 699 30/12 40, 49 11/2 50.

Rotter (Indenrigs- og Boligmin., Indenrigsdep.): L 116 31/3 38 om *Udryddelse af Rotter*, B 497 27/11 47 om *Udryddelse af Rotter i Skibe fra Udlandet til dansk Havn*. Cirk 198 19/10 38.

Rustsvamps Udryddelse (Min. f. Landbrug, Landvæsensk.): L 55 27/3 03 om *Foranstaltn. mod Udbredelse af Rustsvamp m. v.*

Ruteautobiler (Min. f. off. Arb. 2. K.): L 166 4/7 27 om *Omnibus- og Fragtmandskørsel med Motorkøretøjer*. B 170 4/7 27 om *Omnibus og Fragtmandskørsel*, Reg 281 23/10 35 for *Omnibuskørsel med Motorkøretøjer*, 6 7/1 43, 94 14/3 49. L 131 23/3 48 om *international Omnibuskørsel*.

Røntgenstråler (Indenrigsmin. 2. K.): L 147 15/4 30 om *Brugen af Røntgenstråler m. v.* (Regim 259 15/7 38 om *Anlæg til Frembringelse af Røntgenstråler*, 143 17/4 47.

Sagførere (Justitsmin. 1. K.): Lovb 212 1/10 36 af L om *Retten Pleje*; Kap. 12—15. B 332 15/7 49 (*Sagførerhjælp f. Ubemid.*), B 161 29/4 33 (*Vedt. f. Sagførersamfundet*), 379 9/8 45, Vedt 387 20/7 40 for *Behandling af betroede Midler*, Cirk 160 28/7 38 om *Sagførernes Andel i Auktionsførmaers Inkassosalær*, 113 13/7 39. L 261 28/6 20 om *Adgang for Personer, der har taget tysk juridisk Eksamen, til at drive Sagførervirksomhed og beklæde danske Embeder*, jfr. L 167 1/4 21 (§ 2), Cirk 311 20/12 48 *Antagelse af off. og benef. Sagførere uden for København*.

Sandflugt (Min. f. Landbrug, Landvæsensk.): L 29/12 1857 om *Sandflugtstrækningers Behandling*. L 29/3 1867 ang. *Sandflugtens Dæmpning*, jfr. L 53 25/3 1872, 127 15/4 30 § 3. Tillægsl 163 11/5 35. L 53 10/4 1874 om *Diger mod Oversvømmelser fra Havel*, jfr. L 69 23/5 1873 om *Digearbejder paa Lolland-Falster*, 74 30/3 06, 88 22/4 04 om *det lollandske Digelag*, 248 23/6 20, 77 29/3 24 (*Manø, Romø, Vedsted, St. Darum*), 92 30/4 09, 106 10/5 20. Cirk 35—36 19/2 44 *Polltmyndighed for Tjenestemænd under Klitvæsenet*, 60/48.

Sanering af usunde Bydele (Boligministeriet. 3. K.): L 212 31/5 39 om *Boligtilsyn og Sanering af usunde Bydele*, Cirk 281 2/11 40, L 179 9/4 41 Kap II.

Saneringslaan (Finansmin. 3. Statsaktivk.): L 364 18/12 33 om *Udlaan af Erhvervenes Laanefond til Ejere af Landbrugsejendomme til Opnaelse af Akkord og Moratorium*. L 121 9/4 36 om *Foranstaltn. vedr. Landbrugets Gæld*, Lovb 706 30/12 40, Lovan 169 28/3 45. L 320 7/7 45, (§§ 2.6, 10). L 126 21/4 36 (*Saneringslaan*), B 141 7/5 36 om *Bevillingsudvalg for Saneringslaan*, Cirk 64 15/4 37 om *Vilkaar for Tilskud*.

Seminarier (Undervisngsm. 1. K.): L 130 15/4 30 om *Seminarier*, 244 24/5 48, 152 23/3 48 *Ribe Statsseminarium til Fællesseminarium for Mænd og Kvinder*, 168 31/3 49 *Statsseminarium i Kbh. (Emdrupborg)*, B 253 13/8 30 *Gennemf. af Seminarteloven*, 220 15/8 31, 110 15/3 45 om *Prøver i Pædagogik (med Skolehygiejne) og Undervisningsfærdighed for Lærere ved Statsseminarierne*, 72 29/2 40 *Optagelsesprøver, Undervisning og Prøver*, 460 27/10 47, 311 5/7 48, 192 8/4 43 *Optag. paa Seminarier uden Prøve*, 255 3/9 31 om *Musikundervisning*, 268 17/9 34 (*Pædagogik*), 266 8/12 08 om *Tillægsprøver til afslutt. Prøver ved Seminarier*, (Reglem. 140 10/8 03 for *Lærerraadet*, B 232 24/6 39 om *Kursus for Skolekøkkenlærerindeuddannelse*, 186 29/3 46 *Uddannelse af Svømmelærere*, 316 6/6 47 *midl. Ordn. af Lærereksamen for Studenter*, 375 6/6

47: 2½ Aars Udd. af Studenter som Lærere i Folkeskolen, 443 27/8 47 udvidet Sprogundervisning paa Seminariernes 4-aarige Linie, 198 18/5 38 om Optøelsesprøve, Undervisning og afslutt. Prøve paa Forskoleseminarier (Formaal og Virksomhed), 427 22/10 48 Understøtt. t. Elever paa Forskoleseminarier, L 122 4/4 28 om Statstilskud t. private Seminarier, jfr. Lovb 431 16/9 47, Instr 10 22/1 31 for Konsulent for Folkeskolen og Seminarierne, B 292 14/6 49 om Statsunderstøttelse til Elever paa Børnehaveseminarier.

Serum (Indenrigs- og Boligmin., Indenrigsdep. 2. K. — Sundhedsstyr.): L 28 20/3 01 om Oprett. af Seruminstitutet, jfr. L 172 1/4 10 B 254 29/5 48 om Udlevering af Serum.

Sikkerhedsforanstaltninger overfor farlige Sindssyge og Aandssvage (Arb- og Socialmin. Særforborgsk.): L 171 16/5 34 om Foranstaltninger vedr. Aandssvage §§ 5—8 (se iøvrigt under »Sterilisation«). Cirk. 63 30/4 35 ang. Indlæggelse af Sigtede til Observation, 40 5/3 40, Cirk 174 22/9 34 om Politiets Medvirken til Aandssvages Indlægg. paa Aandssvageanstalt, 133 28/6 38 om Politiets Medvirken til Sindssyges Indlæggelse.

(Justitsmin. 2. K.): L 176 11/5 35 om Adg. til Sterilisation og Kastration. Skriv 106 26/6 35 om Kastration ved Dom, Regl 208 15/4 40 for Efterundersøgelse af steriliserede og kastrerede Personer.

Sindssyge (Direktoratet for Statens Sindssygehospitaller): L 262 6/5 21 om Overbestyr. af Statens Sindssygehospitaller m. v. Instr 236 27/8 25 (Direktør), 94 1/6 22 (Tilsynsraad), L 123 29/4 13 om Sindssygehospitalet med Sikringsanstalt i Nykøbing paa Sjælland (Reg 173 28/5 32), L 205 4/6 47 (Viborg, Brønderslev, Aarhus), Fællesreg 252 1/10 15 for Statens Sindssygehospitaller B 400 28/6 20, 560 14/10 20, 136 22/4 24, 271 16/10 25, 106 8/4 26, 260 28/10 31, 48 15/2 33, Reg 83 1/4 36, 59 2/3 39, 140 1/4 44 (§ 11), 312 11/6 46, L 118 13/4 38 om sindssyge Patienters Hospitalophold. L 141 13/4 38, Cirk 133 28/6 38 (Politiets Medvirken til Indlæggelse).

Skadedyr (Min. f. Landbrug, Erhvervsdir.): L 61 7/4 1899 om Foranstaltn. mod Oldenborrer.

(Indenrigs- og Boligmin., Indenrigsdep. 1. K.): L 116 31/3 38 om Foranstaltn. til Udrydd. af Rotter. Se endvidere under »Rotter«.

(Min. f. Landbrug, Erhvervsdir.): L 140 1/7 27 om Bekæmpelse af smitsomme Plantesygdomme og Skadedyr (se iøvrigt under »Plantesygdomme«).

Skadesforsikring (Min. f. Handel, Industri og Søfart 1. K.): L 129 15/4 30 om Forsikringsaftaler. L 155 2/5 34 om Skadesforsikringsvirksomhed, 345 21/12 35, 94 31/3 38 (§ 66). B 282 1/10 34 om Forsikringsregister. 243 28/6 39. 62 23/3 37 (Takst). B 368 31/12 34 om Affattelse af Aarsregnskab, 317 4/10 38.

Skatter (Skattedep. 4. K.): Fr 17/1 1764 om Rangskatten § 8.

(Indenrigs- og Boligmin., Indenrigsdep. 1. K.): Pl. 31/12 1819 om Ligning af de paa Hartkorn hvilende Kommunaefgifter §§ 3 og 4. Fr 7/6 1843 om et nyt Ligningsforhold for de Udgifter, der skal fordeles mell. Købstæderne. L 20/6 1850 om Udligning af Forskellen mell. privilegeret og uprivilegeret Hartkorn m. m. L 11/2 1863 om den komm. Beskatn. i Købstæderne, jfr. L 79 20/4 08 § 22, L 83 31/3 26 § 26. L 85 15/5 03 om den komm. Beskatning.

(Statsmin.): B 489 17/9 20 af Danmarks Riges Grundlov § 47.

(Skattedep. 2 K.): L 149 10/4 22 om Indkomst og Formueskat til Staten, jfr. nærmere under »Personlige Skatter« (b. Staten).

(Skattedep. 4. K.): L 352 7/8 22 om Beskatn. til Staten af faste Ejendomme. L 47 6/3 36 (§ 1, jfr. § 3, § 2 jfr. § 4), 102 10/4 37 (§§ 5, 6, 8, 12, § 17 oph. og §§ 1, 3, 9, 10, 11 ændret v. L 108 31/3 38 § 22). L 202 20/5 33

om *Grundstigningsskyld*, 387 12/7 46 (§ 20^a). L 117 9/4 33 om *Lempelser i Beskatn. til Satten for nyopførte Bygninger*, 35 4/2 47 (til 1/1 54).

(Indenrigs- og Boligmin., Indenrigsdep. 1. K. — Skattedep. 4. K.): L 174 1/5 23 om *Beskatn. af Hedeplantager*.

(Indenrigsmin. 1. K.): L 28 18/2 37 vedr. *personlig Skat til Kommunen*. (Min. f. off. Arb. 2. K.): Lovb 26 12/2 34 af L 105 18/4 10 om *Jernbaneskyld*.

(Indenrigs- og Boligmin., Indenrigsdep. 1. K.): 188 20/5 33 om *komm. Ejendomsskatter*. L 100 14/4 37, jfr. L 48 18/2 47 *Ændrede Fradragsregler for Skatteaar 1947—51*.

(Skattedep. 1. K.): L 116 20/4 26 om *Ændr. i Reglerne om Skatteoprævn. i Købstæderne* (B 301 1/12 26).

(Justitsmin. 2. K.): L 185 23/6 32 om *Inddrivelse af Skatter og Afgifter til det offentlige m. m.*

(Indenrigs- og Boligmin., Indenrigsdep. 1. K.): L 84 31/3 37 om *økonomisk Udligning m. v. mell. København, Frederiksberg og Gentofte*, 523 19/12 49, L 100 14/4 37 om en *fælleskomm. Udligningsfond*, L 374 21/12 38 (§ 4), 95 10/3 41, 71 27/2 46 § 15, 638 30/12 46, 118 23/3 48, 148 31/8 50, 150 31/3 49 § 3, B 137 31/3 50 (1950/51), L 108 22/3 49 *Tilskud til visse komm. Arb.*, Cirk 61 22/3 49.

Skibe (Min. f. Handel, Industri og Søfart, Søfartsk.): Pl 5/9 1820 om *Till. til Toldanordn. 1. Slk. (indenrigs Fragtfart)*. B 144 31/5 1893 om *Skibsføreres Anmeldelsespligt overf. Konsuler*. L 14/4 1865 om *fremm. Skibes Adgang til indenrigs Fragtfart*. L 13/3 1867 om *Skibes Maaling*, L 92 4/5 27 (§§ 2, 17—20, 25, 26, 28—30). B 26/9 1867. L 149 7/5 37 *Sølov*, jfr. Lovb 319 1/12 37. An 277 21/8 38 (1/1 39), L 150 7/5 37 om *Konv. 1924 om Konossementer*. An 278 21/8 38 (fra 1/1 39). L 129 15/4 30 § 59—76 om *Søforsikring*. An 151 18/11 1898 om *Betaling for Autorisation af Skibsdagbog*, An 216 2/8 24 om *Skibsdagbog og Maskindagbog*, B 202 29/5 35, 531 19/12 42, An 392 31/12 38 om *Anvendelse af § 122^a og 171^a paa Fart mellem Danmark og Norge og mellem Danmark og Sverige*. 502 30/12 39 (Finland). B 501 21/9 40 om *Skibes Forsyning med Lægemedler samt om Sundhedstjeneste i Skibe*. L 106 20/3 42 *Tilskud til Istandsættelse af Skibe*, 119 13/3 43. B 443 25/10 41 *Lever. af Skibsudstyr, Proviant og Skibsreparat*. 473 29/10 43, 444 25/10 41 *Kontrol m. Betaling af Fragt for fremmede Skibe*, 271 29/5 43 *Forbud mod Ophugning, Ombygning og Forandring af Skibe*, L 188 30/4 48 *Velfærdsforanstalt. for Søfarende*, B 192 3/5 48 *Afgift*.

Skibsafgifter (Min. f. Handel, Industri og Søfart, Søfartsk.): B 237 12/7 33 om *Afgifter efter Skibstilsynsloven*. L 132 1/6 29 om *Afgift af Skibe til Navigatørers praktiske Uddann. og Ophæv. af Konsulatsafgiften*. B 148 26/6 29 om *Opkrævning af Afgiften*.

Skibsfartens Betyggelse (Min. f. Handel, Industri og Søfart, Søfartsk.): L 146 29/3 20 om *Skibsfartens Betyggelse*, jfr. Lovb 176 15/4 30, B 11 21/1 36 (*Meddelelse om Is, Vrag m. m. og om at yde Hjælp til nødstedte*). An 190 8/7 26 (*Regler til Betyggelse af Sejlads i indre Farvande*). B 222 29/7 27 (*Særlige Regler for Sejlads i indre dansk Farvand*). 15 26/1 34 (§§ 4, 6). B 149 10/3 39 om *Forb. mod Ankring i Beskyttelsesomraadet for undersøiske Kabler*. 302 4/9 39, 206 22/4 40, 265 22/5 40. An 164 23/7 29 (*Ror-kommandoen i danske Skibe*), B 263 2/8 38 om *Betyggelse mod Dybdeforringelser*. 319 17/12 32 (*Sejlads for Skibe i Nærheden af Drivts*), B 38 19/2 31 om *Signaler under Isbrydning*, A 18 22/1 36 om *Signaler for Skibe i Havsnød*, B 477 26/11 48 *Kendingssignaler (Radiokaldesignaler)*.

Skibsmaaling (Min. f. Handel, Industri og Søfart, Søfartsk.): L 13/3 1867 om *Skibes Maaling*. L 92 4/5 27 (§§ 2, 17—20, 25, 26, 28—30). B 26/9 1867.

Skibsmaskinisteksamen (Min. f. Handel, Industri og Søfart, Søfartsk.): L 78 19/3 30 om *Eksamen for Skibsmaskinister*. An 102 29/3 30 om *Eksamenkrav for Skibsmaskinister*. B 185 12/5 30 om *Motorpasserprøven og Maskinpasserprøven*. B 261 6/9 30 om *den alm. og udvidede Maskinisteksamen*, B 262 6/9 30 om *Haandværksprøven*, B 263 6/9 30 om *Maskinisters faglige Værksteduddann. og om Kravene, der stilles til godkendte Værksteder*. B 264 6/9 30 om *Elektroinstallatør-Prøven for Maskinister*. An 229 25/9 11 (*Eksamensbevis for Maskinister fra Søværnets Ingeniørskole*). Reg 258 14/11 13 for *Københavns Maskinistiskole*, 298 21/7 47 (*Skolepenge*), Reg 228 21/5 42 for *Maskinistiskoler udenf. København*.

Skibsregistrering (Min. f. Handel, Industri og Søfart, Søfartsk.): L 57 1/4 1892 om *danske Skibes Registrering*, jfr. Lovb 103 4/5 27. L 68 27/3 29 (§§ 46, 48), L 358 26/8 41 om *Tillæg til L 1/4 1892*, B 273 9/12 1893 (*Fordeling af Bøder*). B 391 4/12 33 om *Fortegnelse over Skibe, som maaler mindre end 20 Tons Brutto*. B 301 16/12 27 (*det alm. Skibsregister*). B 270 8/12 1893 (*ang. Registrerings- og Skibsmaalingsbureauet*). B 302 16/12 27 (*Inddeling i Skibsregistreringsdistrikter*). 409 27/9 41 (*Registrering af Skorstensmærker og Kontorflag*), 477 26/11 48 *Kendingssignaler (Radiokaldesignaler)*.

Skibstilsyn (Min. f. Handel, Industri og Søfart, Søfartsk.): L 145 29/3 20 om *Tilsyn med Skibe*, jfr. Lovb 177 15/4 30. L 93 27/3 34 (§§ 23, 26, 33, 38). B 238 12/7 33 om *Skibes Bygn. og Udstyr m. v.*, 391 5/8 43, 388/45, 440 8/10 47 *Bygn. og Ombygn. af Fiskefartøjer*, 585 2/12 46 om *Sikkerhedsforanstaltninger*, B 5 6/1 33 om *Bemanding af danske Skibe*, 229 14/6 39. 586 2/12 46, Cirk 85 17/6 36. An 239 13/7 33 om *Udøvelse af Tilsyn paa danske Skibe udenfor Riget*, jfr. B 418 21/9 21, 643 16/12 46. B 236 30/9 om *Anbringelse af Lasteliniemærker paa Skibe og om Beregningen af Skibes Fribord*. B 410 25/7 18 (§§ 11, 20), 165 12/5 25 (§ 1—5) (*Lastelinie for Skibe i indskrænket Fart*). B 237 12/7 33 om *Afgifter efter Skibstilsynsloven*, 188 29/4 38 (§ 3), B 54 22/2 39 om *Lastelinier for Skibe*. B 160 4/3 40 om *Radioanlæg og Radiotjeneste i Skibe*. B 239 20/4 49, 292 2/9 39 (*extraordin. Radiomat.*), 335 12/7 45 (*Indskrænkning i Benyttelsen*), 298 29/6 22 om *Fartøjer, der tilhører offentlige Myndigheder* 67 25/3 25. 87 15/3 38 (*Lodsvæsenets Fartøjer*). B 146 12/4 24 (*Transport til Sø af levende Dyr*), jfr. 260 26/10 18 (*udenlandske Skibe*). An 146 21/4 25 om *Anvendelse af Skibstilsynsloven paa udenlandske Skibe*, B 312 16/12 32. B 48 9/3 37 om *Skibstilsynslovens Anvendelse paa Skibe under Statsbanerne*. B 576 25/11 46 (*Anerkendelse af visse Selskaber for Klassifikation af Skibe*).

Skifte (Justitsmin. 2. K.): Fr 8/4 1768 om *Beneficium inventarii for Arvinger i Dødsboer*. Fr 13/5 1769 om *Selvejerbønder forundte Fordele* § 5, jfr. Fr 22/11 1837, Fr 21/5 1845 § 26, Pl 17/3 1847. L 101 22/4 04 § 22. 94 30/4 09 § 23. 127 13/6 14 § 23, 323 22/6 17 § 23, 81 29/3 24 § 23. Lovb 195 10/5 38 § 30, jfr. § 59. Fr 29/4 1785 om, *hvorvidt Executores testamenti maa være berett. til at øve Jurisdiktion* §§ 2 og 3, jfr. L 155 30/11 1874 § 83, 892, L 119 20/4 26. Fr 12/2 1790 om *Skifteforvaltningens bedre Indretning* § 5. Pl 26/3 1790 om *ikke i Dødsboer at antage Fordr. efter Proklamas Udlob*, jfr. L 155 30/11 1874 § 23. Fr 21/6 1793 om *Grænsen mell. Auktions- og Skifteforvalterens Jurisdiktion* §§ 1, 2. Pl 21/9 1815 om *Transp. paa priv. Gældsbreve, der udlægges paa Skifte* § 1. Pl 19/8 1823 om *tingløste Skifteekstrakter*, jfr. Pl 13/4 1824; Fr 21/5 1845 § 19, L 26/5 1868 § 12, 58 18/3 25 § 63, B 64 12/3 30 § 21, 111 31/3 26 § 48. Fr 21/5 1845 om *nogle Forandringer i Lovgivningen om Arv* §§ 1, 3^a, 4—14, 16, 19, 21—30, 33. L 30/11 1857 om *Proklamata i Boer* §§ 1, 2, jfr. L 120 20/4 26 § 7 (*uskiftet Bo*). L 155 30/11 1874 om *Skifet af Dødsboer*, jfr. L 58 18/3 25 (An 247 22/9 27). L 22 21/2 02 om *Behandl. af Dødsboer efter brasilianske Borgere, der afgaar ved Dø-*

den her i Landet. An 337 14/6 19 ang. *Retsbøger*, jfr. 247 22/9 27. L 276 30/6 22 om *Ægteskabs Indgaelse og Opløsning* §§ 17, 21, 46, 50, 51, 66. L 56 18/3 25 om *Ægteskabets Retsvirkninger* §§ 16, 23, 24, Kap. V. L 119 20/4 26 om *Tilsynet med de af Eksekutorer behandlede Dødsboer*, jfr. L 128 15/4 30 (B 94 22/3 33). L 120 20/4 26 om *Ægtefællers Arveret og uskiftet Bo*, L 137 7/5 37 (§ 2), *Adoptionst.* 87 26/3 23 §§ 13, 14.

(Udenrigsmin. politiske-juridiske Afd. 2. K.): L 478 1/10 45 om *Udenrigstjenesten*, jfr. Instr. 257 21/9 32 § 59, 335 1/6 21, jfr. B 212 1/10 36 af L om *Retten Pleje* §§ 33—39, § 193, Kap. 58, 60. L 307 12/7 46 om *borteblevne*, L 2/4 1817 (§§ 8, 10), Pl 26/4 1842 (arvingløs Kapital til Staten).

Skifteafgift (Skattedep. 1. K.): L 156 30/11 1874 om *Betal. for de til Skiftevæsenet hørende Forretninger*. L 225/06, L 14/4 05 om *Tvangsakkord* § 38, L 119 20/4 26 § 13 (*Eksekutorbo-Afgift*).

Skilsmisse se under »Ægteskab«.

Skoleafgift (Undervisningsmin. 1. K.): L 385 30/6 19 om *Skoleafgift m. m.*, jfr. L 138 29/3 24 (§ 5), B 453 18/7 19, 482 25/8 19 (*Beregn. og Opkrævn.*), B 130 18/4 33 (*Takst*), 250 2/5 49, 335 16/7 49 *Afgiftens Størrelse for 1949—50*.

Skoleskib (Min. f. Handel, Industri og Søfart, Søfartsk.): L 79 23/3 32 om *et Skoleskib*, B 316 15/12 32 om *Bestyrelsesraad for Skoleskibet*, B 30 4/1 om *Driften*.

Skolevæsen (Undervisningsmin. 1. K.: den off. Folkeskole, derunder de komm. Mellem og Realskoler og de ikke eksamensberett. Privatskoler; 2. K.: det højere Undervisningsvæsen): B 20/4 1866 om *visse Afgørelsens Henlægg. til Skoledirektionerne i Købstæderne og paa Landet*. Cirk 240 30/9 01. B 12 17/1 1891 om *de lærde Skolers og Realskolers Eksamensprotokoller*. B 24 27/2 1892 om *Retskrivningen*, jfr. B 184 15/12 00, 34 25/2 02. B 128 22/3 48 om *Ændr. i Retskrivn.*, 317 2/7 48 om *Anv. af ny Retskrivn. i Statstjenesten*. B 179 24/8 1895 om *Undervisn. i Modersmaalets Sproglære*. B 30/1 1899 om *Undervisn. og den afslutt. Prøve ved Borgerskoleeksamen*, jfr. B 6/10 00, 184 26/10 04, 337 8/11 16, 104 3/3 17. B 8 16/1 00 om *Plan for Sangundervisningen i de off. lærde Skoler*, jfr. B 226 21/9 06 (Mellemskole), 87 1/4 07 (Gymnasiet). L 62 24/4 08 om *den højere Almenskole m. m.*, jfr. Fr 7/11 1809, L 64 1/4 1871. An 137 31/7 03; B 93 1/4 15 B 322 15/6 17; An 204 16/4 44 om *Forældremøder og Skolenævn ved Statens højere Almenskoler*. 390 20/6 45, B 205 16/6 44 *Valg af Forældrerepræsentanter til Skolenævn*, An 55 10/3 38 om *Karaktergivning og Censur*, 46 6/2 43, 92 5/3 43, An 523 1/10 40 *Begrænsning af Censorer*, B 378 2/9 47 om *Eksamensordning*, B 403 20/7 20 om *Ferie og Fridage*, Regl 511 23/7 20 om *Skoleraad*, B 201 11/11 29, 585 7/11 40, An 257 28/7 44 *Prøve i Pædagogik og Undervisningsfærdighed for Lærere*, 390 20/6 45. An 543 5/10 20; B 40 20/1 21, 118 28/2 31/ An 154 4/3 22/ B 180 5/4 22, B 73 1/4 12, 99 14/3 31 (*Eksamensbegyr*), 233 19/12 29 om *Gebyr for forskellige Tillægsprøver*. — **Mellemskolen**: An 107 26/5 04, B 124 1/7 04, An 116 19/6 03, jfr. An 86 16/3 23, An 177 16/7 09; An 199 3/8 06, B 205 18/5 20. 407 10/7 46 *Prøver i skriftligt Dansk*. — **Realeksamen**: An 257 16/11 06 om *Undervisningen i Realklassen*, jfr. An 28 21/1 25; An 118 27/4 07 (*Fordr. v. Realeksam.*), B 205 18/5 20; B 76 28/3 08, 460 11/11 42 *Prøver i Regn. og Matemat.*, 263 24/5 43 (*Stenografi*), B 396 20/12 16. — **Gymnasiet**: An 68 9/3 35 om *Undervisningen i Gymnasiet*. B 69 13/3 35 om *Undervisningen i Gymnasiet*. An 21 11/2 07, B 33 28/8 07; An 20 7/2 07, jfr. An 20 9/2 09; B 396 20/12 16; An 517 27/9, An 327 2/12 35 (*Fordringerne til Studentereksamen*), 8 13/1 48, B 283 22/5 17. — **Pigeskoleeksamen**: B 165 15/7 07, jfr. 76 28/3 08 (*Tillægsprøven*), 460 11/11 42 *Prøve i Regning og Matema-*

tik. — **Privatister:** An 97 16/4 07 om *Mellemskoleeks. f. Privatister*, B 69 20/2 40, An 90 30/4 08 om *Realeksamen for Privatister*, B 91 1/5 08; An 9 5/1 39 om *Karaktergłvn. ved Mellemskole- og Realeksamen for Privatister*. An 122 25/3 38 om *Studentereksamen*, 107 14/3 40, B 24 24/1 45, 8 13/1 48, 123 26/3 38. — **Tillægsprøve til Studentereksamen:** An 44 28/2 08, An 7 11/1 13, An 106 21/3 24, 15 2/2 26, 248 15/10 26, B 249 20/10 26, An 219 11/8 31, 213 22/7 32; An 255 23/9 32. B 45 2/3 08 om *komm. og priv. Skolers Adgang til at afholde de højere Almenskolars forsk. Eksamtner*, jfr. B 220 12/6 15. B 250 28/10 08 om *Levering af fysiske Apparater til Brug ved Undervısn. i Folkeskolen*. B 8 5/1 11 om *Renholdelse af Skoler paa Landet*. Cirk 119 15/6 38 vedrørende *Skolelokalers Renholdelse*. B 5 9/1 12 om *Lærebøger ved Religionsundervisningen*. B 293 10/11 15 om *Boldspil og Badning i Badstue ved kommunale Købstadskoler og købstadlign. Landsbyskoler*. B 80 15/3 16 om *Skolernes Forhold overfor smıtsomme Sygdomme*. B 175 25/5 16 om *Boldspil i Statsskolerne og de private højere Almenskoler*. L 169 20/3 18 om *Ordn. af den højere Undervisning i København, Frederiksberg og Gentofte Kommuner*. L 139 29/3 24 (§ 8^a om *Statstilskud til private Gymnaster*). L 367 5/7 18 ang. *Lønninger ved de af Staten overtagne Skoler*. B 604 20/11 18 om *Elevantallet i Realskolars Klasser*. L 675 22/12 19 om *Tilskud til Københavns komm. Skolevæsen samt til private ikke-eksamensberett. Skoler paa Landet*. 416 12/7 46 (§ 2 oph.), B 247 13/5 43 *Fortsættelsesklasser v. priv. Skoler*, L 229 1/5 29 om *Folkeskolen i Sønderjylland*, jfr. Lovb 192 15/3 39, L 610 21/12 45 *Undervisning af Børn fra tysksprogede Skoler*, 192 30/3 46 (til 1/11 46), L 412 12/7 46 om *private, tysksprogede Skoler, tysksproget Hjemmeundervisning*, B 7 4/1 46 om *Undervisning af Børn, der hidtil har været undervist i tysk Skole*, jfr. B 466 28/8 46, B 177 31/3 39 om *Valg af Skole komm.*, 214 25/5 39 om *Skolenævn ved komm. Skoler*, L 138 13/3 43, L 193 30/3 46 om *Udskydelse af Skolekommissionsvalg*, Instr 224 8/6 39 for *Skolekonsulenter ved Skoler med tysk Undervisningssprog*, jfr. Cirk 211 30/9 33, 77 7/5 34 og 81 15/5 34. L 143 4/4 28 om *Statstilskud til private eksamensberettigede Realskoler, Mellem- og Pigeskoler udenfor København, Frederiksberg og Gentofte* (B 166 12/5 28, 180 31/5 28). Instr 10 22/1 31 for *Undervisningsministeriets Konsulent for Folkeskolen og Seminarierne*. An 84 20/3 33 om *Tuberkuloseattest for Pedeller ved Kommune- og Statsskoler og Statsseminarier*. Cirk 127 6/6 33 om *de Skolerne ved Færdselsloven paalagte Plıgter*, 116 23/5 40. L 160 18/5 37 om *Folkeskolen*. L 96 15/3 46, 194 4/6 47, B 184 22/4 38 om *Forældreraadsudvalg til Lærerebeders Besættelse*, 306 15/9 38 om *Forholdsregler til Oprettelse af god Orden*, 307 20/9 38 om *Benyttelse af Skoler til andet end Undervisning*, B 242 24/5 41 om *Maalet for Folkeskolens Undervisning*, 247 13/5 43 *Fortsættelsesklasser ved landsbyordnede Skoler*, Cirk 191 9/11 37 om *Lovens Gennemførelse*, B 435 22/10 41 *ekstraord. Statstilskud til komm. Skolebyggeri i 1943*, 192 17/11 37, 121 16/6 38, Cirk 223 26/6 43 om *Særundervisning for Børn, der ej kan følge almindelig Undervisning*. An 29/7 1814 om *Almueskolevæsenet i Købstæderne og paa Landet*. L 8/3 1856, §§ 2, 3, 7 b, d, 3. Pkt. (*Ligning til Antsskolefond*). L 61 29/3 04 om *forsk. Forhold vedr. Folkeskolen*. L 128 27/5 08, L 2 9/12 1857. L 2/5 1855 om *forandrede Bestemm. om Skoletvangen og om Udskrivn. af Skolen* § 2, L 30/9 1864 B 153 24/3 39 om *Svømmepøver for Skoleelever*. B 153 24/3 39 om *Svømmepøven for Skoleelever*, 59 23/2 40 om *Sløjdlærerruddannelse og afsluttende Prøver for Sløjdlærere*. A 225 5/7 44 om *Almindelig Forberedelseeksamen*. 390 20/6 45, 344 7/7 46, B 309 29/9 44 *Alm. Forberedelseeksamen v. eksamensberett. Skoler*, 310 30/9 44 *Alm. Forberedelseeks. for Privatister*, 421 7/10 47, L 416 12/7 46 om *Friskoler, Hjemmeundervısn. og om Efterlønsklassen for*

Fri-Skoler og Efterskoler, Cirk 203/2 48, L 102 15/3 47 *Statstilskud til private Mellemskoler og Realskoler og Pigeskoler udenfor Kbhvn., Frederiksberg og Gentofte*, B 33 12/2 48 *Salg af eller Bestyrerskift v. nævnte Skoler*, L 192 15/3 47 *Statstilskud til private Gymnasieskoler, Mellemskoler og Realskoler i Kbhvn., Frederiksberg og Gentofte*, L 273 24/5 48 *Statstilskud til anerk. Studenterkursus*, B 177 3/5 50 om *Fribefordring af Skoleelever m. v.*, 258 28/5 48 om *Provinslærerkursus*, 418 12/10 48 *Højtlideligholdelse af De forenede Nationers Dag d. 24/10*, 488 9/12 48, *Dronning Ingrid's Fødselsdag d. 28/3 alm. Skolefridag*, 266 27/5 50 om *Skolernes Forhold ved smitsomme Sygdomme*.

Skotøj (Min. f. Handel, Industri og Søfart 2. K.): L 98 16/3 49 *Indskrænk. i Adg. til at anvende Pap m. m. i Skotøj*, B 213 26/4 41 *Mærkning af Ydersaaler paa Skotøj*, 281 30/6 41 *undtagne Skotøjsarter*, 353 15/8 42 *Tilskud til Maximalsko*, jfr. 491 11/12 48, 273 30/5 49, B 216 23/4 49 om *Anvendelse af Erstatningsmateriale i Skotøj*.

Skovvæsen (Min. f. Landbrug, Landvæsenk.: de priv. Skove; Domæne- og Jordlovsk. — Dir. f. Statsskovbruget: Statsskove): L 164 11/5 35 om *Skove*, 497 8/12 49, Fr 27/9 1805 om *Skovenes Udskiftning, Vedligeholdelse og Fredning*. An 165 24/5 24 om *Bestyrelsen af Statsskovene*. Instr 4/10 35 om *Tils. m. priv. Skove*. Cirk 81 31/5 35 til *Tinglysningsdommere, Skifte- og Fogedretter*, Regl. 82 27/5 37 om *Statstilskud til Plantager under Hede-selskabet*. L 27/1 1852 om *Domæneejendommens Afhændelse*. An 76 7/4 00 32 9/2 11. L 53 21/2 33 om *Skovfogedelevernes Uddannelse*. B 154 29/4 31 ang. *Kørsel med Motorkøretøjer i Statsskove*. B 335 30/7 41 *Vedligeholdelse af Brandlinter i Skove og Plantager*. Cirk 86 og Instr 87 16/3 43 ang *den Tjenestemænd under Statsskove tillagte Potillmyndighed*, 59/48, L 41 29/9 40 §§ 6—8 *Statsskovvæsenets Lønningsforhold*, 707 21/12 40 *Tilplantning af Heder, Klitter og nyopdyrkede Arealer*.

Smitsomme Sygdomme

a) *hos Dyr* (Min. f. Landbrug, Erhvervsdir.): L 245 27/5 08 om *Til-syn med Udf. af Kød m. m.*, 424 30/6 22 (§ 3), An 240 5/11 08, 390 29/12 44, 256 23/11 08, B 320 20/12 24, 185 15/5 35 (§§ 2, 10, 17), 236 6/6 42, 561/46, 332/47, 547/49, 96 26/3 35 (*Udf. af danske Tarme*), 164 24/6 36 (*Udf. af Fedt og Talg*), Regl 218 23/7 34 om *Tilvirkn. og Udf. af Bacon*, 136 25/4 36 (§§ 4, 7, 9 11), 495 29/12 39 (§ 7), 263 4/6 41 (§ 7, 8), 18 17/1 42 (§ 62), 202 11/4 46, 86/50, Instr. 24/7 25 *for de ved Eksportslagterierne an-satte kontrollerende Dyrlæger*. L 156 14/4 20 om *smitsomme Sygdomme hos Husdyrene*, jfr. nærmere herom under »Husdyr«. B 205 1/7 25 om *Oprettelse af et internationalt Bureau til Bekæmpelse af epidemiske Husdyrsygdomme*. L 75 31/3 26 om *Mærkning af Heste og klovbærende Dyr, der indføres her til Landet* (B 101 14/5 27). L 346 29/7 42 om *Bekæmpelse af Tuberkulose hos Kvæg, Svin og Fjerkræ*, jfr. L 439 31/10 42 (§ 2^a), B 448 5/11 42, 415 4/9 45 (*Valle*), B 398 20/9 42 om *Bekæmp. af Tuberkul. hos Kvæg, Svin og Fjerkræ*, 398—99 30/9 42 *Lokale Foranst. til Bekæmp. af Tuberk.*, 307 27/6 49; 163 8/4 48 *Salg af tuberk.frit Kvæg paa Slagtekvæg-markeder*. 17 16/1 43 (*Odense, Svendborg Amt*), 19 22/1 43 (*Maribo Amt*), 33 26/2 44 (*Sjælland*), 36 28/2 44 (*Endelave*), 77 2/3 46 (*Nord for Limfjorden og Mors*), B 227 24/6 38 om *Registrering af tuberkulosefrit Kvægbesætning*, Reg 28/7 33 om *Udførelse af Tuberkulinprøver*, Till. 230 24/6 38 (§§ 6—9), 225 8/6 39, 7 8/1 41, Cirk 27 28/2 31 (*Kontrol m. Mejerter*), 157 14/11 27, 102 15/6 34, 119 31/8 31 (*Pasteurisering*), L 530 22/12 48 *Støtte t. Bekæmp. af Kvægtuberkulose og Kalvekastning*, B 544 30/10 42, 54, 22/2 45, jfr. B 529 27/12 47, 500 15/12 48, 538/48, L 221 24/5 48 *smitsom Kalvekastning*, 501/48, B 345 3/8 48 *Støtte til Bekæmp. af Kalvekastning*, 304 27/6 49, L 215 12/4 49

Bekæmpelse af smitsomme Sygdomme hos Bier, se under »Bier«. L 349 23/12 35 om *Indførs. af forskellige Dyrearter* (B 99 31/3 31, 269 18/10 32, 357 30/12 32, 36 5/2 30). L 340 22/12 37 om *Udførsel af lev. Husdyr m. m.* L 133 14/2 32 om *indenrigs Kødkontrol*, 207 4/6 47 (§§ 5, 8) (B 212 21/7 32 om *indenrigs Kødkontrol*), 467 5/11 47, Reg 168 18/5 25 om *Renlighed i de off. Slagtehus*, 111 19/3 42, Instr 21/7 32 om *Udøvelse af Kontrol*, B 71 16/3 38 om *Benyttelse af Stempler til privat Kendemærkn. af Kød*, L 245 27/5 08 § 4, 424 30/6 22.

b) *hos Mennesker* (Indenrigsministeriet. 2. K.: — Sundhedsstyrelsen): (Justitsministeriet. 3. K.): Lovb 334 50 af L 53 10/3 38 om *Foranstaltninger mod smitsomme Sygdommes Indf. i Riget*, B 333 7/7 50 om *Till. til Samkvem med Skibe i regelmæssig Fart, Krigsskibe m. m. fra Nabolandene*. An 160 28/4 31 (*Dengue-Feber*), B 100 20/6 1887 (*Karantæneflag*), 286 9/10 34, 208 25/5 38 (*Normal-Karantænebest. for Skibe til dansk Havn*), B 125 1/6 11, jfr. 204 28/8 12; B 298 17/11 11; B 334 24/11 11; Instr. 224 10/9 14; B 6 5/1 23 om *Isolationslokale*, 11 12/1 50 om *Sundhedsforanstaltninger overfor udenlandske Havne*, 588 8/11 40 *Lægeeftersyn*. — L 138 10/5 15 om *Foranstaltn. mod smitsomme Sygdommes Udbredelse (Epidemiloven)*, jfr. Lovb 475 31/8 46 § 334 (§ 34 oph., § 35 ændret), L 208 19/4 43 (*Vaccination mod Difteri*), Lovan 189/45 *Forbud mod Anv. af Latrin som Gødning*, jfr. L 295/45, L 231 7/7 45 (*Forb. mod Badning*) (Reg 36 21/3 01; B 207 9/7 13, 54 11/3 14; B 80 15/3 16 om *Skolers Forb. v. smits. Sygd.*; B 144 20/3 17 om *Anerkendelse af Desinfektionskurs.*; B 669 12/12 20 ang. *Smitstof farligt f. Menneskenes Sundhed*; Reg 331 6/6 21 for *Benhandl. af Lig*). L 145 12/3 18 om *Foranstaltninger til Tuberkulosens Bekæmpelse*, jfr. L 181 20/5 33 § 334, jfr. B 227 8/10 09, 196 1/9 10, 185 12/8 11, 284 30/11 14. L 66 29/3 24 om *Statsstøtte til tuberkuløses Sygebehandling*, jfr. L 181 20/5 33 § 334 (oph. §§ 9, 10) (Reg 67 29/3 24, 297 21/12 28). L 84 31/3 31 om *Vaccination mod Kopper*, jfr. B 129 24/4 31. L 193 4/6 47 om *Bekæmpelse af Kønssygdomme*. 151 31/3 49, B 397 24/9 47 *vedertagsfri Undersøgelse paa Seruminstittuttet*, 154 1/4 48 *Takster*, Cirk 147 22/6 48 *Gennemførelse af L 193/47*.

c) *hos Planter* (Min. f. Landbrug, Erhvervsdir.): L 140 1/7 27 om *Bekæmp. af smitsomme Plantesygdomme og Skadedyr* (se iøvrigt under »Plantesygdomme«). L 76 9/3 48 om *Midler til Bekæmp. af Plante-sygdomme*, B 335 8/7 50, Vejledn. 351 30/7 49.

Skydevaaben se »Ammunition«.

Smugleri (Tolddep. 1. K. 2. Afd.): L 275 13/11 26 om *Foranstaltn. mod Smugleri*, jfr. Lovb 171 11/5 28 § 48, L 127 15/4 30 § 3 (1^o oph.), 85 31/3 31, B 151 20/5 26 om *Udf. af Spiritus og Vin*, B 154 22/5 36 om *Toldvæsenets Patrouillefartøjers Slopsignaler*. (Konv 150 20/5 26 om *Smugleri af alkoholholdige Varer*, An 281 17/11 26, 234 9/9 27, 181 25/8 29, 219 4/12 29, L 316 28/11 35, jfr. An 13 24/1 36 om *svensk Bevogtningspersonales Beføjelse*, Konv 1/36 med *Sverige om Bekæmpelse af ulovl. Indførsel af alkoholholdige Varer*).

Smør (Min. f. Landbrug, Erhvervsdir.): L 129 12/4 11 om *Handel med Smør og fremm. Landbrugsprod. m. m.*, jfr. L 189 1/5 23, 96 31/3 28 (§ 32, 2. Pkt.), Tillægsl 41 11/2 42, jfr. L 181 30/3 46, B 70 4/3 42, 109 31/3 30. B 214 24/7 25 (*Mærkn. af dansk og udenl. Smør*), jfr. 90 25/4 29 (§ 7), 252 29/10 26 (*Udførsel af Smør*), jfr. 215 20/11 29; Reg 17 19/1 28 om *Renlighed i Mejerierne*. 18 24/1 36 for *Bedømmelse af Smør ved »Statens Smørbedømmelser«*. L 75 23/3 32 om *Kontrol med kemiske Undersøgelser af Mejeri-produkter*.

(Min. f. Handel, Industri og Søfart 1. K.): **Ekstraord. Foranstaltninger:** B 227 29/4 49 *Udførselsafgift paa Smør*, 572 31/10 40 *Tilvirkning og Forhandling af Smør*, 299 1/7 49, Reg. 75 4/3 42 *Lagerbedømmelse og Undersøgelse af Smør*, B 289 28/6 41 *Erstatningsmidler for Smør, Margarine, Svinefedt og Talg*.

Snekastning (Min. f. off. Arb. 2. K.): L 158 13/4 38 om *Snekastning*. Cirk 136 6/7 38 om *Lovens Gennemførelse*.

Sognefogeder (Justitsmin. 3. K.): Fr. 11/11 1791 om *Sognefogeders Beskikkelse m. v.*, jfr. L 50 4/3 32 om *Sognefogedernes Lønning*, 166 18/5 37 § 8 (Vejl 327 20/12 32 m. H. t. *Eksekution og Udpantn.*), B 219 12/7 35, An 235 14/9 28 om *Regnskabsfør. m. m.* Cirk 153 9/11 36 om *Udbetal. af Gebyrer for Forkyndelser*. Cirk 48 22/2 41 *Afregning af Statsgebyrer*, 106 15/2 42 ang. *Sognefogedens Løn*, 276 28/8 43.

Sparekasser (Min. f. Handel, Industri og Søfart 1. K.): Lovb 327 3/7 50 af L 159 18/5 37 om *Sparekasser*, jfr. Lovb 255 25/7 38, L 344 8/7 43, 70 15/3 47 (§ 1), 524 22/12 48 (til 31/12 49). B 307 4/10 44 *Prisl. Anv. paa Sparekasser*. L 88 15/3 39 § 43 (§ 7^o), B 242 18/8 38 (*Aarsregnskab*), B 370 20/7 43 *Indberetning til Sparekasseinspektør i H. t. L 344 8/7 43*, Cirk 166 1/10 37 ang. *Vedtægter*, 156 15/7 38 om *Notering om Overdragelse af Sparekassebøger*. L 156 2/5 34 om *Ændr. i visse Spare- og Udlaansvirksomheder*.

Speditører (Min. f. Handel, Industri og Søfart 2. K.): Næringsl 138 28/4 31 §§ 61—63.

Spil:

a) Afgift (Skattedep. 4. K.): L 260 27/5 50 om *Forlystelsesafg.*, 449 8/12 49 § 1^a, B 296 15/6 50 om *Lovens Forstaaelse*, 183 1/5 22, *Opkrævning af Forlystelsesskat*, 419 17/7 46, L 278 9/6 48 om *Tipning*, L 195 31/3 50 om *Totalisatorspil*, B 161 4/4 50.

b) Forbud (Justitsmin. 3. K.): D. L 5-14-55. Fr 6/10 1753 om *Forbud mod Hasardspil*, Strafl § 203 flg, jfr. L 127 15/4 30 §§ 3, 9, jfr. L 146 13/4 38 § 60.

(Justitsmin. 2. K. — Skattedep. 3. K.): L 6/3 1869 om *Klasselotteriets Ordn. og om Forbud mod andet Lotterispil*, jfr. L 97 23/5 02, 52 14/3 11, 63 1/4 13, 709 22/12 20, 187 23/6 32 (*Salg af Lodsedler*). 37 14/2 34 (*Forøgelse af Lodsedler*), 124 23/3 48 *Prisforh.*, L 519 19/12 42 *Afgift af Gevinster i Klasselotteriet*, Lovb 3 3/1 46 § 12, Reg 83 15/3 23 for *Pantelaanerens Virksomhed m. H. t. Lotterisedler*, 72 11/3 33, 185 6/8 36.

(Justitsmin. 2. K.): L 52 14/3 11 om *Indskrænkn. i Adg. til Omsætning af Præmieobligationer m. m.*

Spillekort (Tolddep. 2. K.): Pl 9/6 1847 ang. *Indførsel m. m. af Spillekort*, jfr. L 110 1/4 22, L 160 9/5 33, Lovb 165 22/4 50 § 46.

Spiritus (Justitsmin. 2. K.): L 174 28/4 50 om *Undersøgelse af Levnedsmidler*, B 47 15/3 11 om *Undersøgelse af Levnedsmidler*. An 17 22/1 30 om *Frugtvin og Rosinvin*, jfr. 310 18/10 35, An 18 22/1 30 om *Vin og Spirituosa*, jfr. 311 18/11 35 (§§ 3, 5, 11), 590 9/11 40 (§ 4^a), 257 7/6 41.

(Tolddep. 2. K.): L 109 1/4 22 om *Beskatn. af Spiritus m. m.*, jfr. L 127 15/4 30 § 3, 85 31/3 31 § 5 (§§ 19, 24), L 144 4/4 22 om *Tillægsafg. af Spiritus og om Beskatn. af indenl. Tilvirkn. af Vin, Cider m. m.*, jfr. Lovb 165 22/4 50 § 23, L 161 7/7 27 § 1 (§§ 3, 4), Lovb 165 22/4 50 § 22 (*Frugtvin*), L 82 22/3 30 om *Ændring i Spiritusbeskatning*, 295/31 § 3, 83/34, 156 13/4 38, 430/42 § 56, 448 1/10 45, 537 31/10 46 om *Afgift paa Omsætningen af stærke Drikke*, L 534 22/12 47 § 1, 113 31/3 49 § 11, 127 31/3 50 § 11, L 129 15/3 39 § 28, L 111 1/4 22 om *Beskatning af Øl*, se »Ølbeskatning«.

Sportelvæsen (Skattedep. 1. K.): Alm. Sportelreglm 22/3 1814. L 288 3/7 42 om *visse Gebyrers Berigtigelse ved Stempelmærker*, Cirk 279 28/9 42.

Afd. I: L 92 11/4 16 om *Retsafgift. i Domssager*, Lovb 322 19/12 32, 68 15/3 47 (§ 38), Afd. II: L 24 13/2 29 Afsn. 1 om *Gebyrer ved Fogedforretninger*. Afd. III: Lovb 100 23/4 29 om *Afgift ved Tinglysn. m. v.*, An 288 26/11 26 *Vederlag f. Bekræft. af Genparter*, 157 20/5 47, L 141 29/4 33 om *Konverteringslettelse § 2*. L 170 30/3 46 *Ophæv. af visse Afgifter til Fattigkasse ved Salg af fast Ejendom*, Afd. IV: L 156 30/11 1874 (*Skiftlevæsenet*), L 225 14/4 05. L 119 20/4 26 § 13 (*Eksekutorbo-Afgift*). Afd. V: L 138 24/4 35 om *Afg. ved off. Auktion m. v.* Pl 25/7 12 (*Katalogafg. til 1/4 45*), Pl 30/1 1813, Afd. VII: An 31/1 1738 (*Beskatn. for Notarial-Instrumenter og Beskttkkelser*), Pl 27/11 1845 (*Gebyr for Anm. af Søprotester*).

Spoveje (Min. f. off. Arb. 2. K.): L 96 10/4 1895 om *Eneret til Anlæg og Drift af Sporveje i off. Gader og Veje*, jfr. B 389/90 30/12 38 (til 1977) ang. *Eneretsbevill. f. Kbhvn.s og Frederiksberg Kommune*, 544 30/12 48 *Gentofte Kommune*.

Sprængstoffer (Justitsmin. 2. K.): L 74 7/4 1899 om *Sprængstoffer*, jfr. L 127 15/4 30 § 3 (An 93 22/6 1899 om *Forstigtighed ved Transport af visse eksplod. Stoffer*, 214 30/12 03, jfr. 123 28/5 09; 666 15/12 20, B 109 26/5 27, 186 20/6 28). B 462 21/8 46, 2/1 46 om *Indf., Tilvirkn., Forhandl. af Vaaben, Ammunition, Sprængstoffer*, se under »Vaaben«.

Stamhuse (Min. f. Landbrug, Landvæsensk.): L 21/6 1854 om *Afhændelse af det til Len m. m. hørende Bøndergods*.

(Justitsmin. 2. K. — Overformynderiet): L 101 2/5 14 om *Kontrollen med Len og Stamhuse m. m.*, jfr. L 6 23/1 31 om *Lens-Kontrollen*, L 563 4/10 19 om *Lens, Stamhuses og Fideikommisgodrs Overgang til fri Ejendom*, jfr. L 164 11/5 35.

(Statsmin.): B 489 17/9 20 af Danmarks Riges Grundlov § 91.

Statsboligfond (Indenrigsmin., Statens Bygningsdir. 2. K., B): Se under »Boligforhold«.

Stats-Brandforsikringsfonden (Det stat. Dep.): L 704 22/12 20 om *Stats-Brandforsikringsfonden* B 86 11/2 21 (*Vedtægt*), jfr. 462 28/10 21, 177 6/6 25; 89 18/3 30 (§ 1), 71 7/2 41 (ny § 7), 391 14/9 42 (§ 7), 28 14/2 28 (*Omvrdering af indtegn. Bygninger*).

Statsfinanser (Finansmin.): Amtstuefr. 8/7 1840, Instr 104 4/5 50 for *Tjenestemænd*, L 124 20/4 26 om *Opkrævn. af Skatter og Afg. af faste Ejendomme*, L 185 23/6 32 om *Indd. af Skatter til det offentl.*, B 47 17/3 27 om *Amtsstuenes Oppebørsel af Skatter og Afg. af faste Ejendomme*, 185 23/6 32 om *Inddrivelse af Skatter til det Offentlige*, B 47 17/3 27, 432/8 28 (*Inddriv. af Restancer af Amtsstueskatter*). B 49 11/3 31 om *Amtsstuenes Regnskabs-aflæggelse*. B 29 18/2 35 om *Jordebogskassernes Kasseforretninger*. L 31/3 1858 om *Indkaldelse og Ombytning af ældre Statsobligationer*, jfr. L 17/3 1860. L 18 28/2 1874 om *nogle Forholdsregler i Anledning af Ombytning af Statsfonds- og Bankfondsbeviser*. 195 8/12 03 om *Udbetaling af Renter af Indskrivningsbeviser*, B 181 17/5 44 om *Indskrivning af Statsobligationer og -gældsbeviser*. L 333 23/12 32 om *Udstedelse af Skatkammerbeviser* 6 13/1 39 § 3, 232 27/5 50 (*200 Mill. Kr.*), L 559 31/10 40 *beskæftigelsesfremmende Foranstaltn. (Beskæftigelsesfond)*, L 563 31/10 40 § 10, Lovb 589 8/11 40 § 41, L 591 11/11 40 § 8, 597 14/11 10 § 18, 599 14/11 40 § 13. B 181 17/3 44 om *Indskrivning af Statsobligationer og -gældsbeviser*. L 41 3/3 31 om *Ændringer i Vilkaarene for Statens Udlaan* (B 112 28/2 31). B 22 3/2 34 om *Betalingsmidler ved Indbetaling til Statens Kasser*, L 175 11/4 40 om *Kredit ved Indkøb af Varer*. L 142 30/3 46 *Statsgaranti for Betalingsaftaler med Ulandet*. 532 22/12 47, 56 3/3 47 *Afskrivn. paa Statens Reguleringskonto i Nationalbanken*.

Statshaverne (Indenrigsmin., Bygningsdir.): L 12/3 1852 om *Statshaverne*.

Statslaanefonden (Finansmin. Sekretariats- og Budgetk.): L 86 22/4 04 om *Oprett. af en Stats-Laanefond*. L 138 30/3 46 (*Ophævelse*), L 76 1/4 25 om *Udlaan til Udstykning af Landejendomme*, se under »Udstykning«, L 91 30/3 35 om *Drifts-laaneforeninger for mindre Jordbrugere*, se under »Drifts-laaneforeninger«. L 105 15/3 39 om *Indkøbsforeninger for mindre Jordbrugere*. Lovb 210 23/4 41 om *Kongeriget Danmarks Fiskeribank*.

Statsprøveanstalten (Min. f. Handel og Industri 2. K.): L 342 19/12 35 om *Statens Materielprøveraad*, 78 4/3 49 130 30/3 46 (31/3 52), Vedt 3/4 29 for *Statsprøveanstalten*.

Statsregnskabsvæsen (Finansmin.): Fr 8/7 1840 om *det off. Kasse- og Regnskabsvæsen i Almindelighed*, jfr. Lovb 178 21/5 38 § 42 og L 111 31/3 26; L 3 7/1 1898, An 131—32 3/3 19. Fr 8/7 1844 om *det under Gen-Toldkammer og Commerce-Kollegium henhør. Kasse- og Regnskabsvæsen*, jfr. L 127 15/4 30 § 3. L 90 14/6 1881 om *Adg. til Livrente for Statsrevisorer*, jfr. L 119 22/11 01. B 489 17/9 20 om *Danmarks Riges Grundlov § 48*. L 77 31/3 26 om *Statens Regnskabsvæsen og Revision*, jfr. Lovb 178 21/5 37, L 486 28/11 42 (§§ 7^a, 38), B 260 28/10 26 om *Sagsfordel. mell. Hovedrev.*, 190 20/5 33. Instr 242 12/11 36 for *Hovedrevisorat*. B 121 3/6 27 (*Kasseeftersyn*). B 122 3/6 27 (*Sikkerhedsstillelse*), 327 8/12 34, 25 29/1 47, 413 20/10 42. Instr 185 22/5 31 om *Regnskabsaflæggelse*, jfr. Vejl 128 22/5 31. B 336 30/12 31 om *Posteringer paa Statens Aktiver og Passiver*. B 1 4/1 38 (*Kvittance*). B 163 31/3 42 om *Kasseeftersyn, Sikkerhedsstillelse*, 142 31/3 44. L 95 4/4 28 om *Revision af Statsregnskabet*. B 22 3/2 34 om *Betalingsmidler ved Indbetaling til Statens Kasser*.

Statsskatter se »Skatter«.

Statstidende (Statsmin.): L 10 23/1 03 om *en Statstidende*, jfr. L 106 10/5 12, 79 31/3 28, 82 31/3 37 (B 39 19/3 04 om *Optag. af forskell. Kundgør.*), B 142 16/3 43 (*Takster og Abonnementspriser*), 230 1/9 28 om *retslige Bekendtgørelsens Optagelse i skematisk Form*. 267 9/8 38, 276 4/6 43. Cirkl 80 25/5 37 om *Indrykning af Meddelelser og Indkaldelser*, B 108 31/3 47 *Bankers og Forsikringsselskabers Frit. f. Offentliggørelse af Regnskaber*.

Stempelafgift:

a) af Dokumenter (Skattedep. 1. K.: Udfærd. af Stempelpapir og Stempelmærker samt Sager ang. Stempeling af Dokumenter vedr. Familie- og Arveretsforhold ell. Overdragelse af fast Ejendom. Skattedep. 3 K.: Stempeling af andre Dokumenter end de ved 1. K. nævnte, samt Forvaltn. af det stemplede Papir og Stempelmærker. Skattedep. 4. K.: Stempelafgift ved Overdragelse af off. Værdipapirer): Lovb 99 23/4 29 af L 113 1/4 22 om *Stempelafgift*, L 127 15/4 30 § 3 (§ 41 oph.), 75 31/3 31 (§ 91, 2. Stk., 134), 82 23/3 32 (§§ 119, 120, 122, 129, 153, 155), 94 15/3 47 (§§ 46, 107, 108). B 223 27/5 22 om *Udførsel af stemplet Papir og Stempelmærker*, 127 15/6 27, 210 21/6 37 (*Vekseldblank.*), B 171 5/7 12 (*udenl. off. Pengeeffekter*), 650 21/12 17 om *Kassation af Stempelmærker*, 438/22, 61/46, 472 2/11 22 (*udenl. offentlige Pengeeffekter*), 229 31/5 22 om *Gyldigh. af tidl. tilstaaede Begunst.*, 336 22/6 22 ang. *Dokumenters Stempeling*, B 240 30/9 31 om *Værdiforh. mell. udenl. og dansk Mønt*, B 24 2/2 24 (*Omvurdering af fast Ejendom*), 99 24/3 47 om *Amternes Myndighed til at eftergive Bøder*, 691 29/12 19 om *Forhandling*, 142 12/6 29, 295 24/6 48, 86 23/3 om *Ændring i Bødebestemmelserne efter Straffel.* 130 Instr 153 24/6 48 for *Forhandlere*, L 288 3/7 42 om *visse Gebyrers Berigt. v. Stempelmærker*, L 365 7/8 22 (*Stempel-frihed for Købstad-Kommuneobl.*), 310 23/12 25, 91 31/3 28, 277 28/11 28, Cirkl 159 30/7 47 (*Værdiansættelse af faste Ejendomme*). L 313 20/12 15 *Børsstempelafgift*, 548 31/10 40, 135 30/3 46 (§ 3^a), B 315 21/12 15, 685 2/12 40.

b) af Spillekort (Tolddep. 2. K.): Pl 9/6 1847 ang. *Indførsel m. m. af Spillekort*, jfr. L 110 1/4 22, L 160 9/5 33, Lovb 165 22/4 50 § 46.

c) af topografiske Kort (Krigsmin. 4. K. — Geodætisk Institut): L 29 18/2 29 om *Stempelafgift af topografiske Kort*, jfr. L 127 15/4 30 § 3, B 30—31 19/2 29.

Stempling af Guld- og Sølvarbejder (Min. f. Handel, Industri og Søfart 2. K.): L 55 5/4 1888 om *Stempl. af Guld- og Sølvarb.* (L 135 26/4 33 (§ 6), 222 3/10 36 om *Anm. af Navnestempel*, B 280 20/9 33 om *Statens Undersøgelser af Holdigheden af Guld- og Sølvvarearbejder*, 181 7/4 41, 35 14/2 48.

Stenolie (Justitsmin. 2. K.): L 11 23/1 03 om *Forhandling af Stenolie*, jfr. B 407 29/12 16 *Bestemmelse af Stenolies Antændingspunkt*.

Sterilisation (Justitsmin. 2. K. — Socialmin. 3. K.): L 176 11/5 35 om *Adg. til Sterilisation og Kastration*, Skr 106 26/6 35 om *Kastration ved Dom*, jfr. L 171 16/5 34 om *Foranstaltn. vedr. Aandssvage* §§ 5—8 (Sterilisation af Aandssvage).

Straf (Justitsmin. 3. K.): Pl 19/2 1819 om *Bøder til Politikasserne*. L 100 18/4 10 om *Overbestyrelsen for Fængselsvæsenet*, L 261 29/10 14 om *Straf for at handle i Strid med afgivne Erklæringer ved Ind- og Udførsel*.

(Justitsmin. 2. K.): Lovb 215 24/6 39 af *Borgerlig Straffelov*, 126 15/4 30, jfr. L 127 15/4 30 om *Ikrafttædelse af Straffelov* (§ 18^a oph. v. L 133 7/5 37 § 27 d § 11^a oph. v. L 166 18/5 37 § 9; §§ 4, 8 oph. v. L 88 15/3 39 § 2, L 219 1/5 40 om *skærpet Straf for Overtrædelse af Strafl. Amsn. 33, Tillæg 259/6 45 til Strfl. ang. Forældelse m. m.*, L 163 18/5 37 om *Foranst. i Anl. af Svangerskab*, An 290 15/11 32 om *Paatale af straffbare Handlinger, be-gaaede i fremmede Fartøjer paa dansk Omraade*, An 6 7/1 33 om *Antal af Medlemmer af Fængselsvæsenet, der repræsenterer Forsorgsarb. for unge Personer eller løsladte Fanger*, 327 1/11 33, Cirk 10 25/1 38 om *Æresoprejsning i H. t. Strfl.s § 97*, Cirk 97 29/6 39 om *Opl. om Tilt.s økonomiske Forh. til Brug for Bødefasts.*, Cirk 166 21/6 45 om *Bortf. efter Strfl.s § 9* og § 4 af *visse Straffe m. m.*, Konv 252 17/10 31 om *Bekæmpelse af Falskmøntneri*, 212 30/6 30 mod *Offentligg. af utugtige Skrifter*, Instr 227 20/10 32 for *Tilsynsraad for Fængselsvæsenets Arbejdsdrift*, Cirk 128 5/7 34 om *Opl. til Brug v. Retslægeraadets Bedøm. af Sigtedes mentale Tilstand*, Cirk 63 30/4 35 ang. *Indlægn. til Observ.*, 64 1/5 35, 40 5/3 40, L 114 7/5 37 *Militær Straffelov*, 171 19/7 44, Cirk 10—11 31/1 40 om *strafferell. Undersøg. mod Personer under 21 Aar og Afhør. af Børn*, L 322 7/7 45 *Ekstraordinær Tjenestemandsdomsstol*, 450 1/10 45, *Ændringsl.* 256 4/6 47.

Straffeanstalter (Justitsmin. 3. K. — Dir. f. Fængselsvæs.): B 122 9/4 35 ang. *Statsfængsler og Særanstalter*. An 204 23/5 38 *Arresthuses og Statsfængslers Anv.*, 438 10/8 40, An 680 18/12 40 om *Forvaringsanstalt for Psykopater i Herstedvester*, jfr. 9 9/1 42 (§ 13), Reg 681 18/12 40, An 289 21/10 35 om *Fuldbyrd. af Fængselsstraf i Psykopatfængs.* 289 21/10 35 (*Herstedvest.*). Klasseregl 169 21/10 35 for *Fanger i Psykopatfængsel*, An 347 24/12 32 om *Fuldbyrd. af Hæflestraf*. An 348 24/12 32 om *Fuldbyrd. af Fængselsstraf i Arresthus*. An 349 24/12 32 om *Behandling af Varetægtsfanger*, B 347 24/6 40 (§§ 21, 22, 24), Ordensbest. 284 24/12 32 for *Arresthuse*. An 364 10/5 47 *Fuldbyrd. af Fængselsstr. i Statsfængsel*, 363 10/5 47 (*Fuldbyrd. efter Forræderti* 259/45; Reg 365 11/5 47 for *Fanger i Statsfængsel*. An 29 25/1 46 om *Behandling af Mandspersoner, der indsættes i Arbejds-hus (Sønder Omme)*, Cirk 50/48, 328 1/11 33 (*Kvinder*). An 25 31/1 33 om *Behandling af Mandspersoner, der indsættes i Sikkerhedsforvaringsanstalt (Horsens)*, jfr. 78 1/4 36 Cirk 49/48. An 26 31/1 33 om *Fuldbyrdelse af Ungdomsfængsel overfor Mandspersoner (Søbysøgaard)*. 479 5/11 43. An 40

19/2 36 om *Drankeranstalt ved Sønder Omme*. Regl 20 21/2 36, An 403 17/11 39 om *Helbredelsesanstalt for Drankere i Nordby paa Fanø*, Regl 415 23/11 39.

Strafferegistre (Justitsmin. 3. K.): Cirk 99 30/6 39 om *Strafferegistre, Straffekort, Akter i Straffesager, Straffeaaltester, Meddelelser ang. Straffe- forfølgning*, 166 21/6 45, 4/11 46, 133 19/6 50, *Straffeatt. vedr. under Besæt- telsen afsagte Domme*, Cirk. ang. *Straffe forfølg.*, 252 1/10 40, jfr. 37 21/4 44, 171 19/7 44.

Strandingsvæsen (Justitsmin. 2. K.): Strandingslov 103 10/4 1895, jfr. L 85 30/4 09 § 4, 153 31/3 28, 85 30/4 09, jfr. 67 27/3 29 (An 135 1/7 1895 om *Politiets Pligter i Strandingstilfælde*. Fr 2/12 1825 om *Strandings-Kommis- særers Salarium*, B 14 17/1 42 *Bjergeløn for Sømærker tilh. den danske Stat*, 36 11/3 04, 16 17/1 42 (*tyske Sømærker*), 340 7/6 19, 15 17/1 42 (*svenske Sømærker*), Cirk 179 14/10 39 *ilanddrevne Lig, Miner, Luftbomber*, 38 27/2 48 *Sømærker, Krigsmateriel, Miner*.

(Min. f. Handel, Industri og Søfart, Søfartsk.): Lovb 319 1/12 37 af Sølov Kap. 9: *Bjergning*, Afsn. 29, (B 244 14/10 13 om Konv af 23/9 10 om *Bjergning til Søs*), se under »Bjergning«.

Stærkstrømsanlæg (Min. f. off. Arb. 1. K.): L 169 11/5 35 om *elektr. Stærkstrømsanlæg*, jfr. Lovb 356 30/7 49. *Stærkstrømsregl* 1/10 48, jfr. B 407 30/9 48. L 151 7/5 37 om *tekniske Installationer*. B 14 17/1 39 om *Godkendelse af Prøver for Elektroinstallatører*, 226 6/7 44. B 350 28/7 41 ang. *Nedsættelse af et Forvaltningsnævn i H. t. L 281, 30/6 41 om Krigsforsikring af elektri- ske Luftledningsanlæg for Stærkstrøm*.

Sukker (Tolddep. 2. K.): L 52 3/5 1873 om *Beskatn. af indenl. Roesuk- ker*, jfr. L 8 20/1 1882, 48 1/4 1887, 491 12/9 19 (§ 21), 137 27/5 08 om *Afgift af indenlandsk Roesukker og af Raffinering af Sukker*. L 158 9/5 33 om *Tillægsafgift* §§ 1, 3—7, Lovb 165 22/4 50 § 46, B 276 21/12 08, jfr. 255 30/11 10. L 219 1/5 23 om *Omsætningsafgift af Chokolade og Sukkervarer m. m.*, jfr. L 132 14/4 32 § 11; §§ 20, 22 v. L 127 15/4 30, § 3, Lovb 165 22/4 50 § 27.

(Min. f. Handel, Industri og Søfart 1. K.): L 135 29/3 50 om *en Sukker- ordning*, B 353 4/10 39 om *Rationering af Sukker*, 426 13/10 41 § 4¹, 382 22/12 44 § 7, B 69 28/2 49 om *Ind- og Udførsel af Sukker og Sirup*, B 493 26/9 46 om *Noter. for Sukker*, jfr. B 699 30/12 40, 49 11/2 50, 164 22/4 50 om *Salg og Anv. af Raasukker*. B 353 4/10 39 *Rationering af Sukker*, jfr. B 426 12/10 41 (§ 4¹), 382 22/12 44 (§ 7).

Sundhedsplejersker (Indenrigsmin. 2. K. — Sundhedsstyr.): L 85 31/3 37 om *Bekæmp. af Sygelighed og Dødelighed blandt Børn*, 44/48, Cirk 278 1/12 47, Cirk 151 7/7 50 *Pension til Spædbørns-Sundhedsplejersker*, L 236 30/4 46 om *Lægeundersøgelse af Børn*.

Sundhedsvæsen i Almindelighed (Indenrigsministeriet. 2. K. — Sund- hedsstyrelsen): L 10/3 1852 om *visse for Sundheden skadelige Nærings- veje*. L 12/1 1858 om *Tilvebringelse af Sundhedsvedtægter*, jfr. L 28/3 1868. L 28 20/3 01 om *Oprett. af Seruminstitutet*, L 72 1/4 10, B 262 30/5 41 om *Udlev. af Serum*, 177 29/3 43, 13 24/1 44, 254 29/5 48. L 87 21/4 14 om *Em- bedslægevæsenets Ordning* (se iøvrigt under »Embedslæger«).

(Justitsmin. 2. K.): B 78 25/3 31 om *Dødsattester*, B 196 23/6 25 om *Til- skud af Statskassen til Sygeplejesagens Fremme*, L 162 18/4 50 om *Lig- brænding*, An 61 16/3 10 om *Folkekirkens Præsters Medvirk. v. Ligfærd, hvor Ligbrænding finder Sted*. B 267 29/11 12, 2 8/1 13, Reg 202 1/6 37 for *Udfør. af Ligbrænding*. 174 11/5 44 (§§ 6, 7), Cirk. 35 25/3 31 ang. *Bet. for Ligbrænding*. Reg 305 20/11 31 vedr. *Statens Vitaminalaboratorier og Sta- tens praktisk-sundhedsmæssige Undersøgelser*. L 182 23/6 32 om *Sund- hedsvæsenets Centralstyrelse* (§ 5⁷ ændret v. L 88 15/3 39 § 18) (B 175 12/4

33 ang. Sundhedsvæsenets Centralstyrelse). L 140 26/4 33 om *autoris. Sygeplejersker*, 133 30/3 42 (§§ 4, 7), B 401 23/12 33 om *Autorisation af Sygeplejersker*. L 72 14/3 34 om *Udøvelse af Lægegerning*, se under »Læger«. L 265 9/6 48 om *Statens Husholdningsraad*, L 85 31/3 37 om *Bekæmpelse af Sygelighed og Dødelighed blandt Børn*, 44/48, Cirk 278 1/12 47, 151 7/7 50 *Pension til Spædbørnssundhedsplejersker*, L 236 30/4 46 *Lægeundersøgelse af Børn*. L 71 27/2 46 om *Sygehushæsenet*, 151 31/3 49, C 112 10/4 46, L 413 12/7 46 om *Skolelæger*, Cirk 82 17/3 47, L 193 4/6 47 om *Bekæmpelse af Kønssygdomme*, 151 31/3 49, B 397 24/9 47 *vederlagsfri Undersøgelse paa Serum-institutet*, 154 1/4 48 *Takster*, Cirk 147 22/6 48 *Gennemfør. af L 193/47*, 32 15/6 48 om *Ratif. af Statutter fra Verdens-Sundhedsorganisation*.

Svangerskabsafbrydelse (Justitsmin. 3. K.): L 163 18/5 37 om *Foranstaltning i Anledning af Svangerskab*, L 89 15/3 39 (§ 2, 4, 9—12), 84 31/3 38 (fra 1/10 39), jfr. B 263 8/9 37 om *Godkendelse af Genstande og Stoffer, der er tjenlige til at forebygge Svangerskab*, 174 11/4 40. 296 31/8 39 om *Indber. om Svangerskabsafbrydelser*, Cirk 171 29/9 39 om *Behandling af Sager om Svangerskabsafbrydelse*, 338 26/11 45 *Honorar*.

Sygekasser (Arb- og Socialmin., Socialdep. 1. K. — Sygekassedirekt.): Lovb. 176 15/4 48 af L 182 20/5 33 om *Folkeforsikring*, Cirk. 69 30/4 37 om *ændr. Regl. f. Komm.s Deltag. i de soc. Udg.*, 3 7/1 48 om *Ændringer i Folkeforsikringsl.*, Vej 170 15/3 38 om *Søfolks Optag. i Syge- og Invalideforsikring*. I Sygeforsikring (§§ 2—35). B 703 30/12 40 *Beandl. af Sygekassens Risiko til Begravelseshjælp*.

§ 5^a: B 296 2/10 33 om *Valg af Repræsentantskab i Sygekasser*.

§ 6^a: B 52 18/2 49 om *Indtægts- og Formuesforh.*, 492 30/11 49.

§ 7, 11, 32, 36: B 291 28/9 33 om *Helbredsbeting. for Optag. af Medlemmer i Sygekasser samt om Invalideforsikring for saadanne*.

§ 8: B 283 27/9 33 om *Fremgangsmaaden ved Udtagelsen af Sygekassemedl. til Udvalgsbeh.* B 288 27/9 33 om *Regler for § 8-Udvalgets Virksomhed*.

§ 11^a: B 23 28/1 38 om *Bevis for 27-aariges Helbredsundersøgelser*.

§ 18^a: B 174 8/4 48 *Ydelse af Præparater og Sygekassers Ydelse af Medicin*, C 436 27/10 48, 88 3/3 50.

§ 19^a: B 48 10/2 50 om *Pengehjælp i Barselstilfælde*.

§ 22^a: B 285 27/9 33 (*Ydelse af Tandpleje*), 162 12/5 34 (*Hjemmesygepleje*), 668 20/12 40 (*Sygekassers Ydelse af Medicin*), 32 24/1 41, 235 1/6

§ 26: B 13 26/1 34 (*Lokalrevision af anerk. Sygek.*).

§ 30: B 284 27/9 33 (*Valg af Nævn for anerk. Sygekasser*).

B 4/48 *Overensk. m. Sverige om Overflytn. af Sygekassemedl.*, 12/48 *Norge*, 54/48, 10/49 *Island*.

Sygepleje (Indenrigsministeriet. 2. K. — Sundhedsstyrelsen): B 196 23/6 25 om *Tilskud af Statskassen til Sygeplejesagens Fremme*. L 140 26/4 33 om *aut. Sygeplejersker*, 133 30/3 42 (§§ 4, 7), jfr. B 401 23/12 33 om *Autorisation af Sygeplejersker*.

Sække (Min. f. Handel, Industri og Søfart 1. K.): B 229 7/5 41 *Handel og Anvendelse af Sække*. B 326 26/7 41 (*Ktude*).

Særforsorg i Almindelighed (Arbejds- og Socialministeriet, Særforsorgsktr.): Lovb 475 31/8 46, 167/50 af L 181 20/5 33 om *offentlig Forsorg* (§§ 60—70 og §§ 252—53) (*Sindssyge*), § 254 (*Aandssvage*), § 255 (*Epileptikere*), § 256 (*vanføre og lemlæstede*), § 257 (*taletlidende*), § 258—59 (*blinde*), § 260—61 (*døve*). L 77 14/3 34 om *Fastsættelse af Betaling for Anbringelse af Personer, der undergives Særforsorg*, jfr. for F. A. 1950/51, C 75 28/2 50, C 104 30/3 35 om *Tilsyn med Særforsorgsanstalter*, Cirk 121 29/6 34 ang. *forskellige Forhold vedr. Personer, der undergives Særforsorg*.

Sødestoffer (Justitsmin. 2. K.): L 125 14/4 05 om *Forbud mod Anv. af kunst. Sødestoffer*, jfr. L 108 18/4 10 § 9.

Søfart (Min. f. Handel, Industri og Søfart, Søfartsk.): L 75 29/3 04 om *Reders Forpligt. til meddele stat. Oplysninger* (B 203 16/12 04). Sømandslov 181 1/5 23, Tillægsl 96 7/4 36. B 439 17/11 23, 451 30/11 23, 464 7/12 23, 511 21/12 23; B 244 8/9 32 om *Brugen af Mønstringsbeviser*. Reg 42 25/2 13 ang. *Skibsmandsk. Forplejn.*, 394 23/9 42 om *Lægeundersøgelse af Skibsmandskab*; 225 2/5 45 *Tuberkuloseundersøgelser*, B 230 6/5 45 om *Fotografi i Søfartsbøger*, An 91 27/3 30, 306 26/11 31. 142 11/5 36 angaaende *Forplejning*. An 59 15/2 38 om *Erstatning for Arbejdsløshed som Følge af Skibsforslis for udenlandske Sømænd*. L 136 1/7 27 om *Hjælpeforanstaltning for Sejlskibserhvervet*, jfr. L 7 10/1 28. Lovb 319 17/12 37 af Sølov. An 277 21/8 38 (1/1 39). L 150 7/5 37 om *Gennemfør. af Konv. 1924 om Konnossementer*. A 278 21/8 38. L 76 31/3 37 om *Forhyrning og Mønstring af Skibsmandskab*. B 256 5/10 31 (*Gebyrer*); 244 8/9 32 om *Brug af Mønstringsbeviser*. 280 30/9 37 om *Tilsyn med Overholdelse af Værnepligtsloven*, 47 7/3 38 om *Oprettelse af Forhyringskontorer udenfor København*, 81 26/3 38 om *Forhyringskontorers Virksomhed*, 232 25/6 38 om *Mønstring af Skibsmandskab*. 207 9/5 42, 562 15/11 46 *Mønstr. af Skibsmandskab i Statens Skibe*, 224 15/7 47 *Diæter for Mønstring udenfor Kontortid*.

Søforklaringer og Søforhør (Justitsmin. 2. K.): L 72 12/4 1892 om *Søforklaringer og Søforhør*, 88 15/3 39 § 14. Dekl 222 19/12 1894 (*Svertge*), 237 30/10 09 (*Norge*). B 122 21/5 1895 (*Pligt til Anm. af indtruffen Søskade*). B 176 25/11 02 (*Søforklaring for visse danske Konsuler*). Overenskomst 310 10/11 34 med *Island om Søforhør*.

Søforsikring (Min. f. Handel, Industri og Søfart, Søfartsk.): L 129 15/4 30 om *Forsikringsaftale*, §§ 59—76, *Søforsikring* (§ 230—266). Se endvidere under »Krigsforsikring«.

Sølv (Min. f. Handel, Industri og Søfart 1. K.): L 55 5/4 1888 om *Stempning af Guld- og Sølvbejder*, L 135 26/4 33 (§ 6), An 222 3/10 36 om *Anvendelse af Navnestempel*, B 280 20/9 33 om *Statens Undersøgelser af Holdigheden af Guld- og Sølvvarer*, 181 7/4 41, 35 14/2 48.

Sønæring (Min. f. Handel, Industri og Søfart, Søfartsk.): Lovb 74 31/3 28 af L 50 28/2 16 om *Sønæringen m. m.* L 88 15/3 39 § 39 *Midlertid. Tillægslov*, 131 15/3 39. (B 248 9/8 30 (*Synsprøver*), B 75 25/3 16, 174 30/3 17, An 205 17/4 17, 270 11/11 28; An 75 31/3 28, 394 23/9 42 om *Lægeundersøgelse af Skibsmandskab*, Cirk 278 28/9 42 om *Lægeundersøgelse*, 157 3/5 28 om *Lempelser i Sønæringslovens Regler om Styrmand i Fiskefartøjer*, 344 23/12 32 om *Ansættelse af Skibsmaskineriers Hestekræfter*.

Søretter (Justitsmin. 2. K.): L 72 12/4 1892 om *Oprett. af Søretter udenf. København samt om Søforklaringer og Søforhør*, 88 15/3 39 § 14 (§ 2), 194 12/4 49 § 2 (§ 5). (Dekl 222 19/12 1894, 237 30/10 09, 122 21/5 1895, B 176 25/11 02, Overensk. 310 10/11 36 med *Island om Søforhør*«).

Tandlæger (Indenrigsministeriet. 2. K. — Sundhedsstyrelsen): L 40 25/2 16 om *Udøvelse af Tandlægevirkosomhed*, jfr. 72 14/3 34 § 31 (§ 2), 88 15/3 39 § 20 (§§ 14, 92), 131 30/3 42 (§ 3, 5), L 167 1/5 23 § 2, B 96 1/3 21, jfr. 457 21/10 21 (*Tandtekn. i Sønderjyll.*), 141 1/7 27, B 547 30/12 48 *Tandlægers Adg. til at foretage Indsprøjtning af Bedøvelsesmidler*, 178 3/5 50.

(Undervisningsmin. 2. K.): An 309 8/3 47 *Tandlægehøjskolen og Tandlægeuddann.*, B 507 12/12 42 (*Uddannelse*). B 25 6/2 12 (*Elevantallet*). 350 6/8 42 (*Fripladser*), 173 11/5 44 (*Tjenestepligt*), An 457 25/6 40 om *Beting. for Oplagelse*, B 359 2/7 40 (*Adgangseksamen*), An 36 5/2 42 *Ansætt. af Professor og Docenter*, 453 9/11 42 *Tandlægeeksamen for Læger*, 491 1/12 42 *Odontologisk Doktorgrad*, 274 31/3 47 *Eksamenordning*, 362 4/7 40 (*Matematik*),

372 5/9 40 (*Tillægsprøve i Biologi og Fysiologi*), B 384 10/7 40 om *Undervisningstiden (4 Aar)*.

Tekniske Skoler (Min. f. Handel, Industri og Søfart 1. K.): L 231 28/7 16 om *Tilsyn med den tekn. Undervisning for Haandværkere og Industriadrivende*. B 397 21/12 33 om *Eksamensordningen ved tekniske Skoler*.

Telefon og Telegraf (Min. f. off. Arb. 1. K. — Generaldir. f. Post- og Telegrafvæs.): L 54 15/2 1895 om *Beskytt. af undersøiske Telefon- og Telegrafledninger*, jfr. L 134 10/5 15. B 149 10/3 39 om *Forbud mod Ankring i Beskyttelsesomraader for undersøiske Kabler og Ledninger*, 302 4/9 39, 206 22/4 40, 265 22/5 40. (B 246 18/11 1885 om *Konvention om undersøiske Telegrafkablers Beskyttelse*). L 84 11/5 1897 om *Telegrafer og Telefoner*, jfr. L 127 15/4 30 § 3 (§§ 17, 18) og L 377 30/6 19, 77 13/3 22, L 99 19/4 07 om *traadløse Telegrafer*, jfr. L 166 1/5 23 (B 234 19/5 23, 115 27/3 35, B 81 24/2 39, B 21/5 35, jfr. B 35 4/2 37, 22/3 33, 19/3 35), B 6 5/1 40 om *Indskrænkn. i Benyttelse af Radiostationer i Skibe og Luftfart*, 109 21/3 40, 190 16/4 40 om *Deponering af Radiosendeanlæg i Luftfartøj og Skibe*. Reglm 233 25/10 09 for *Benyttelse af Jernbanestationer til offentlig Telegrambesørgelse*. An 156 7/5 24 vedr. *Telegrambesørgelse gennem Telefon*. L 110 30/5 27 om *Styrelsen af Post- og Telegrafvæsenet*. Post- og Telegrafanordn. 313 11/11 37. B 238 23/4 40 om *Kontrol med Post-, Telegram- og Telefontrafik med Udlandet*.

Tid (Undervisningsmin. 2. K.): L 83 29/3 1893 om *Tidens Bestemmelse*.

Tiendeafløsning (Min. f. Landbrug, Landvæsenk.): L 100 15/5 03 om *Afløsn. af Tienden*, jfr. L 136 10/5 15, 109 4/3 21, 470 14/12 23, B 183 17/8 14, 267 16/10 15, 348 18/11 16, 559 13/11 17 (om *Tiendeafløsningens Ikrafttræden for visse Købstæder og Sogne*). L 129 4/4 28 om *Afløsning af Tiende i Sønderjylland*.

Tinglysning (Justitsmin. 1. K.): L 111 31/3 26 om *Tinglysning*, L 59 21/3 32 (§ 52^a), 56 31/3 37 (§ 52^a, ny 52 a), 143 13/4 38 (§ 5), 144 13/4 38 (§§ 29², 40¹ og 45^a), L 108 31/3 38 *Indberetn. om Overdragelse af fast Ejendom*, Skovl. 164 11/5 35 § 10^a, Kbhv. Byggel. 148 29/3 39 § 64, L 228 20/12 29 om *ny Matrikul- og Tingbøger paa Fanø*, An 298 26/11 26 om *Tinglysning*, An 193 25/9 (§ 14), 4 28/1 32 (§§ 5, 10, 17, 24), 219 17/6 38 (§§ 10, 11, 39), 295 15/9 38, An 40 3/3 27 (*Sønderjylland*), B 5 28/1 32, 228 21/8 35 om *Indberet. om Overdragelse af fast Ejendom*.

(Skalledep. 1. K.): Lovb 100 23/4 29 af L om *Afgift ved Tinglysning*. An 288 26/11 26 (*Vederlag for Bekræft. af Genparter*), 157 20/5 47, L 141 29/4 33 om *Konverteringslettelse § 2 (§ 14²)*, 170 30/3 46 om *Ophævelse af visse Afgifter til Fattiggasse v. Salg af fast Ejendom*.

Tjenestemænd (Statsmin.): B 489 17/9 20 af Danmarks Riges Grundlov §§ 17, 55, 57, 71. L 100 4/3 21 om *Åge Adg. for Kvinder og Mænd til Tjenestestillinger og Hverv*. L 567 4/6 47 (*»Embede, hvortil kræves Præstevæltelse«* udgaaet), L 198 16/7 27 om *Vederlag og Pension m. v. for Ministre*, 403 12/7 46, L 322 45 om *ekstraord. Tjenestemandsdomsstol*, jfr. L 450 1/10 45, *Ændringsst.* 256 4/6 47.

(Udenrigsmin. Administrationsk.): Lovb 123 10/5 35 af L om *Udenrigstjenesten af 6/5 21* (Instr 257 21/9 32, jfr. 224 26/9 32, Reglm 336—337 1/6 21 om *Orlov, Rejse- og Flytlegodtgørelse*).

(Finansmin. Lønningsk.): L 301 6/6 46 om *Statens Tjenestemænd*, 308/48, 449/48, 234/50, § 36¹⁻⁷ ændret v. Normeringsl. 548 22/12 47, L 308 2/7 48 *Hjemmeværnet*, 499 14/12 48, Vejl 164 6/6 46 ang. *Anv. af Overgangsregler i Tjenestemandsløven*, Reg 196 1/7 31 for *Tjenesten i Ministerierne undt. Udenrigsmin.*, Reg 62 28/2 23 (*Indenrigsmin. sociale Institutioner*), 255 24/9 31 *Søfartsmin.*).

- § 64: Cirk 219 13/7 46 (*Fordeling af Ansættelsesretten*).
 § 66: B 210 25/9 47 (*Helbredsnavn for Tjenestemænd*).
 § 13: Reg. 133 30/6 47 (*sygemeldte Tjenestemænds Forhold*).
 § 25: B 187 30/6 31 (*Voldgiftsret*).
 § 34: B 82 26/3 35: (*Forskrivning paa Løn*).
 § 36: Reg. 169 7/7 48 (*vedr. Statens Tjenesteboliger*), An 10 27/1 05 (*Statsskolvæsenet*), B 135 22/3 21 (*Justitsmin.*), 488 45/11 22, 68 31/3 26. B 392 16/7 21 (*Undervisningsmin.*), B 88 23/3 32 (*Sindssygehospitalerne*). Instr. 34 Reg. 35 12/2 29 (*Sundhedsmin.*), 288 19/10 35 (*Indenrigsmin.*).
 § 36^a: B 162 21/7 50 (*Lønfradrag for Naturalydelse*). Regl 23 3/2 32 248 10/7 39, 337 11/6 46 (*Sindssygevæsenet*).
 § 38: Reg 10 16/1 50, *Lejeboliger under Fængselsvæsenet*.
 § 39^a: B 501 8/12 49 *Uniformstilskud til Klitvæsenets Tjenestemænd*.
 § 43: Regl 388 24/11 33 om *Afhold. af Udg. v. Tjenestemænds Overtagelse af borgerlige og komm. Ombud*.
 § 53: B 32 24/2 31 (*Leveattester for Pensionister*).
 § 84: B 62 23/3 32 (*Stedtill.*), 107/35, 151/39, 131/44, B 479 31/3 47, 157/49, L 233 27/5 50 om *midl. Løntillæg*, Cirk 123 31/5 50 (*Ændr. i Stedtillæg*).
 § 90: L 435 21/9 45, 136 30/3 46 (*Reguleringsstillæg*).
 § 965: Cirk 359 18/12 46 (*Tukster for Benytt. af eget Befordringsmiddel*).
 § 966: *Regler for Time- og Daggenge paa Tjenesterejser*.
 § 967: Cirk 180 25/6 46 ang. *Flyttegodtgørelse*.
 § 968: om *Tjenestetid, Fridage, Overarbejde*, B 415 23/9 49. Reg 95 27/3 46 *vedr. Aflønning af Kontormedhjælpere, der ikke er Tjenestemænd*, 286 1/10 42 (*Ferie*), Lønningsreg 307 13/12 48 for *Kontormedhjælpere, der ikke er Tjenestemænd*, Cirk 219 10/11 38 om *Anm. af Tjenestemænds strafvare Handlinger*, Uniformsregl 237 15/12 38 for *Ministerialbetjente*. Cirk 216 20/11 39 om *Aflønning af Tjenestemænd indkaldt til Beredskabsstyrke*. Reg 233 25/7 46 om *Afløsning af Studenter i Statstjeneste*, Reg 306 11/12 48 *Benytt. af Statens Tjenestemotorkøretøjer*, 307 13/12 48 *Aflønning af Kontormedhjælpere, der ej er Tjenestemænd*, Cirk 129 9/5 49 *Ansk. af Tjenestemotorkøretøjer*, Regl 15 24/1 50 om *Tjenestetidsnavn i Statsstyrelsen*, Cirk 105 8/5 50 om *Understøttelsesordn. for løst ansat Personale*.

Tobaksafgift (Tolddep. 2. K.): Lovb 2 4/1 29 a' L om *Tobaksafgifter*, 46 18/2 21, 127 15/4 30 § 3; 256 15/10 32 § 4, 177 21/6 32 §§ 8^a, 9), 354 5/10 39 § 6—9, 430 31/10 42 §§ 25, 26, 27, 56, 274 2/6 43, Lovb 165 22/4 50 §§ 24, 25, 26.

Told (Tolddep. 1. K.): Fr 29/5 1702 om *Kongens egne Skibes Visitation*. Toldforordn. 1/2 1797, jfr. Pl 30/12 1797, 31/3 1802, 23/2 1815, 28/2 1817, 25/6 1818, 5/9 1820, 9/7 1821. 6/11 1821, 2/11 1822, 16/9 1826 (*Smugleril.*), 275 13/11 26 § 2, Pl 27/12 1837 om *Toldvæsenets Husundersøgelser*. L 7/2 1851, 154 9/12 1889, 65 23/5 1873 om *Toldforholdene ved Landoldgrænsen*, 15 2/1 1881 om *Lossen og Laden udenfor Toldstederne i indenrigs Fart mellem toldpligtige Steder*, L 67 1/4 11 om *Behandl. af Toldvistligheder*, L 458 26/11 48 om *Toldvæsenets Eftersyn af Rejsende*, L 67 28/2 50 *Berigtigelse af visse Forbrugsafgifter*, An 99/50 L 4/12 1863 om *Frilagre og Fridokker*, L 23/2 1866 om *Oplaghuse*. L 275 13/11 26 om *Foranstaltn. mod Smugleri*, se »Smugleri«. Lovb 171 11/5 28 af L 108 29/3 24 om *Toldafg. m. m.*, jfr. L 82 22/3 30 § 1, 121 11/4 30, 295 27/11 21 § 2, 177 21/6 32 § 3, 256 15/10 32, 142 29/4 33, 75 21/3 35 §§ 3 og 4, 69 31/3 36 § 2, 156 13/4 38, L 615 14/12 40 *Ændr. i Toldl.*, 114 31/3 49 (til 31/3 50), L 462 20/11 42 *midl. Toldafg.*, 115 31/3 49 (til 31/3 50), L 538 31/10 46 *Ændring i Forbrugsafg.*, Lovb. 238 28/4 49, 354 5/10 39 *Ændring i Forbrugsafgifter*, 430 31/10 42 § 56.

Totalisatorspil (Justitsmin. 2. K. — Skattedep. 4. K.): L 145 31/3 50 om *Totalisatorspil*, B 161 4/4 50, L 278 9/6 48 om *Tilpting*, B 230 27/5 50.

Translatører (Min. f. Handel, Industri og Søfart 2. K.): Næringsl 138 28/4 31 §§ 74—77 B 318 18/11 30 om *Udstedelse af Bevilling til Translatører*, 138 21/3 32 om *Translatørexamen*. 355 8/7 43.

Tuberkulose:

a) hos Dyr (Min. f. Landbrug, Erhvervsdir.): L 346 29/7 42 om *Bekæmpelse af Tuberkulose hos Kvæg, Svin og Fjerkræ*, Tillægsl 439 31/10 42 (§ 2¹), B 425 29/9 49 (*Valle*), 307 27/6 49 102 11/3 50 om *Bekæmp. af Tub. hos Kvæg, Svin og Fjerkræ*, B 163 8/4 *Salg af tuber.frit Kvæg paa Slagtekvægmarkeder*, 549 8/11 46 *Ansættelse af Kredsdyrlæger*, B 399 30/9 42 *Lokale Foranst. til Bekæmp. af Tuberkulose*, Reg. 28/7 33 om *Udførelse af Tuberkulinprøver*. Till. 230 24/6 38 (§§ 6—9), 225 8/6 39, 7 8/1 41, L 221 24/5 48 om *smitsom Kalvekastning*, Cirk 193 3/8 48, B 346 3/8 48 *Foranstaltninger mod smitsom Kastning*, 304/49, 552/49, 321 1/7 50 om *Støtte til Bekæmpelse af Kvægtuberkulose og Kalvekastning*.

b) hos Mennesker (Indenrigsmin. 2. K. — Sundhedsstyr.): L 145 12/3 18 om *Foranstaltn. til Tuberkulosens Bekæmp.*, Lovb 475 31/8 46 § 334 (§ 5², 3 og § 13² oph.). L 66 29/3 24 om *Statsstøtte til tuberkuløses Sygebehandling*, L 181 20/5 33 § 334 (Reg 67 29/3 24, 297 21/12 28).

Tvangsakkord se »Akkorde«.

Tvangsindlæggelse af Sindssyge (Justitsmin. 3. K.): L 118 13/4 38 om *sindssygge Patienters Hospitalsophold*, L 144 13/4 38 og Cirk 63 30/4 35 ang. *Indlægg. af Sigtede til Observation*, 40 5/3 40, 133 28/6 38 om *Politiets Medvirk. til Sindssyges Indlæggelse*.

Tyendeforhold (Justitsmin. 1. K.): Lovb 270 16/6 41 af L 343 6/5 21 om *Retsforholdet mellem Husbond og Medhjælpere*.

Tændstikker (Justitsmin. 2. K.): L 13 14/2 1874 om *Forbud mod visse Tændstikker*. B 18 28/2 1877 om *Tændstikfabrikker*, Raadstuepl 16/12 1876 (*Tændstikfabrikker i København*), jfr. 18 28/2 1877 (*Købstæderne*).

Tørvmoser (Min. f. Landbrug, Landvæsenk.): L 30/2 1858 om *Tørvmosers Udskiftn. m. v.* (B 19/7 1859 om *de Regler, der skal iagttages ved Tørvmosernes Opmaalning og Taksation m. m.* Pl 31/7 1819 om *Forbud mod Salg af Tørv fra Embedsjord*, L 158 14/4 20 om *Kommission om Udnyttelse af Vildmose*).

Udenlandske Arbejdere (Arbejds- og Socialmin., Socialdep. 1. K.): L 67 1/4 12 om *Anvendelse af udenlandske Arbejdere*.

Udførsel af:

a) Aktier, Obligationer, Værdipapirer (Min. f. Handel, Industri og Søfart 1. K.): B 218 11/7 47 om *Ind- og Udførsel af Penge og Værdipapirer*, jfr. 97/50, Cirk. 142 10/5 46.

b) Fisk (Min. f. Fiskeri, Erhvervsdir.): L 520 19/12 49 om *Ind- og Udførsel af Fisk* (til 31/12 50), B 550 22/1 47 *Forb. mod Udf. af fersk Fisk*, 551 22/12 47 *Forbud m. Udf. af Fisk af daarlig Beskaffenhed*, 554 22/12 47 *Udf. af frossen Torskefilet*, 555 22/12 47 *Udf. af fersk Torskefilet*, 556 22/12 47 *Udf. af frossen Filet af Fladfisk*, 557 22/12 47 *Udf. af fersk Filet af Fladfisk*, 227 27/5 48, *Forbud mod Udf. af tilberedt Fisk*, 310 3/7 48 *Tilbud paa Levering af Fisk til Udlandet*, B 281 7/6 50 om *Frysning af Fisk og Udf. af frossen Fisk*.

c) Kartoffelmel og Stivelse (Min. f. Landbrug, Erhvervsdir.): B 68/2 49 om *Ind- og Udførsel af Kartoffelmel og Stivelse*.

d) Husdyr, Kød, Landbrugsprodukter, Mælkekonserves og Sukker (Justitsmin. 3. K.): L 245 27/5 08 om *Tilsyn m. Udførsel af Kød m. v.* (§ 3 oph. v. L 424 30/6 22), An 240 5/11 08 (*Mærkning af Kød og Slagteaffald af Heste, Hornkvæg m. v.*), 256 23/11 08 (*Salg og Udførsel af Kød af syge Dyr*), 561 15/11 46 (*Udførsel af Kød m. m. af Heste, Hornkvæg, Faar, Geder og Svin*), 185 14/5 35 (§§ 2, 10, 17), 236 6/6 42, 561 15/11 46, 332 29/8 47, 547/49, 96 26/3 35 (*Udf. af danske Tarme*), Reg 218 23/7 34 om *Tilvirkn. og Udf. af Bacon*, (§ 6²). Instr 24/7 25 for *de ved Eksportslagterierne ans. kontrollerende Dyr læger*. B 216 24/7 25 (*Ind- og Udførsel Forhandling af udenlandsk Kød og Slagteaffald*), 114 23/5 29 (§§ 3, 6, 10), 97 26/3 35 (*Udførsel af udenlandske Tarme* (§ 10)), B 252 29/10 26 (*Udførsel af Smør*), jfr. 215 20/11 29 (§ 3), 158 10/5 32 (*Flødeis*), jfr. Reg 159 10/5 32, B 459 25/11 48 *Tilvirkning, Forhandling, Udførsel af dansk Ost*, 104 16/3 50, 155/50, 182 13/4 49, L 93 4/5 27 om *Udførsel af Mælkekonserves*, B 273 26/10 27 om *Udførsel*, jfr. 116 9/4 34, L 340 22/12 37 om *Udførsel af levende Husdyr*, B 145 12/4 24 (*Udf. af Kvæg, Faar, Geder og Svin*), jfr. 262 26/10 28 (§ 4), 141 31/3 28, jfr. 8 15/1 30 (§ 2, 3), 17 21/1 39 (§ 3), B 275 31/10 32 (ad Instr 12/4 24), 50 17/2 33 om *Udf. af Kvæg og Kød*, 224 24/6 38 (*Slagteheste*). L 119 22/3 47 om *Forhandling, Ud- og Indførsel af Æg*, 126/50, B 88 9/3 49 om *Forhandl., Ind- og Udf. af Æg*. B 34 9/12 40 om *Udf. af slagtet Fjerkræ og heraf tilvirket Konserves*, 35 9/2 40 om *Udf. af levende Fjerkræ*, 68 1/3 40 om *Ud- og Indførsel af levende Duer*. L 136 31/3 49 om *Udførsel af Landbrugsprodukter*, 66/50. B 41 19/2 36 om *Udførsel af Kvæg og Kød (Passerseddel)*, B 209 27/5 39 om *Udførsel af lev. Heste*, 196 12/7 26, 363 14/10 39 om *Udf. af Svin og Produkter heraf*. B 69 28/2 49 om *Indf. og Udf. af Sukker og Sirup*. 493 26/9 46 om *Notering for Sukker*, jfr. 699 30/12 40.

e) Kartofler, Planter (Min. f. Landbrug, Erhvervsdir.): L 96 31/3 38 om *Udf. af Kartofler*. B 529 og Reg 530 om *Kvalitetskontrol ved Udf. af Kartofler*, Reg 522 25/10 46. *Planter*: B 521 og Reg 522 25/10 46 (*Udf. af levende Planter*).

Udligning (Indenrigsministeriet. 1. K.): L 84 31/3 37 om *økonomisk Udligning m. v. mellem København, Frederiksberg og Gentofte*, 523 19/12 49, L 100 14/4 37 om *en fælleskommunal Udligningsfond*. L 374 21/2 38 (§ 4), 95 10/3 41 (§§ 19, 22, 23), 71 27/2 46 § 15, 638 30/12 46, 118, 23/3 48, 148 31/3 50, 150 31/3 49 § 3, 137 31/3 50 (1950—51).

Udpantning (Justitsmin. 2. K.): L 36 29/3 1873 §§ 1, 14, jfr. L 49 9/3 26 (§ 14), 24 13/2 29 §§ 3, 7 (*Gebyr*), B 110 12/8 1898 om *Betaling af Statsskat efter begyndt Udpantning*. Vej1 327 20/10 32 for *Sognefogeder m. H. t. Foretagelse af Eksekutions- og Udpantningsforretninger*, B 219 12/7 35 (§ 12). An 235 14/9 28 om *Sognefogeders Regnskabsførelse*. B 212 1/10 36 om *Retens Plsje Kap. 54*.

Udskrivningsvæsen (Indenrigsmin. 2. K.): L 41 22/3 07 om *Fribefordring af Værnepligtige*.

(Indenrigsmin. 2. K. — Krigsmin. — Marinemin.s Sekretariat): L 123 8/6 12 om *Værnepligt*, 289 2/9 39, 109 13/3 43 jfr. L 152 7/5 37 (§§ 1, 2, 3, 8, 19, 24, 25, 44), 88 15/3 39 § 17 (§ 3), L 323 20/12 24 om *Indkaldelse af værnepligtige til Søværnet*. Ændringsl 284 16/6 45, 496 14/12 48, B 55 21/2 49, Clrk 176 28/6 45, L 120 23/3 48 *Værnepligtige til britisk Militærtjeneste*, B 280/48, L 254 4/6 47 om *Vaccination af Værnepligtige*, B 169 28/6 12, 72

18/2 16, An 40 25/2 38 om *det værnepligtige Mandskabs Tjenestedygtighed og det udskrevne Mandskabs Fordeling*, 34 10/2 48, B 487 14/11 47, Reg 246 24/2 47 for *Bedøm. af Værnepl. Dygtigh. til Krigstjen.* 104/49. An 223 23/4 46 om *Værnepligt.s Adg. til at rejse ud af Landet uden særl. Tillad.*, B 228 27/4 46, Cirk 191 27/6 46, L 41 22/3 07 om *Fribefordring af værnepligtige*, 130 15/3 47, B 35 29/8 47, Cirk 172 30/9 39 om *Meddelelse af Regisetilladelse til værnepligtige*. L 187 20/5 33 om *Værnepligtiges Anvendelse til civilt Arbejde*, Cirk 111 29/5 33.

(Slatsmin.): B 489 17/9 20 af Danmarks Riges Grundlov §§ 46, 88.

Udstykning (Min. f. Landbrug): Fr 18/10 1811 om *Afhændelse af Købstadsjorder*. L 30/12 1858 om *Tørvebosers Udskiftning m. v.*, B 19/7 1859 (*Taksation*), L 158 14/4 20 (*Kommission om Udnyttelse af Vildmoserne*). L 116 28/3 23 om *Afgift for Udstykningsager m. m.* L 290 31/3 49 om *Udstykning og Sammenlægning af fast Ejendom*, 339 9/6 48 Afsn III *Udstykn. af Jord i Statens Eje*, Cirk 203 og 205 25/7 49 om *Lovens Forstaaelse*. B 205 7/9 14 om *Sammenlægning af rekognitionspligtige Ejendomme med rekognitionsfri*.

Udvandring (Arb.- og Socialmin., Socialdep. 1. K.): K 134 2/5 34 vedr. *Udvandring*. An 51 1/3 35 om *Indbetaling af Koncessionsafgift*.

Ulykkesforsikring (Arb.- og Socialmin., Socialdep. 1. K.): L 183 20/5 33 om *Ulykkesforsikring*, jfr. Lovb 198 12/4 49, 167/50, B 446 12/11 48 *Ændring i Ulykkesforsikringsl.*, 33 31/1 49 (*Pristalsregulering*), L 281 30/5 40, 171 30/3 46, 31/3 47), *Krigsbegivenheder*, B 353 29/6 40.

§ 2¹: An 202 22/3 18 om *Anv. af Ulykkesforsikringslov paa Statens Tjenestemænd og Arbejdere*. 154 3/4 24, 284 7/10 26, 554 30/12 21, jfr. An 298 2/10 33, B 15 17/1 27.

§ 2²: An 211 1/7 34 om *Ulykkesforsikring for Personer anbragt i Forsørgelsesanst., Stadspsygeosp., Ungdomshjem m. m., samt i kontroll. Familiepleje*.

§ 7¹: B 61 23/2 50 *Arbejdere med midlert. Beskæftigelse i Grønland*.

§ 15¹: B 354 29/7 49 *Arbejdsforh., hvor den ansatte har Krav paa Løn under Sygdom*.

§ 15²: B 277 2/6 49 om *Beregn. af Præmier*.

§ 36²: B 1 3/1 44 om *Regler for Omsætn. af Renter af Kapitalbeløb*.

§ 40²: *Traktater om Ulykkesforsikringslovens Anvendelse paa fremmede*, B 82 19/2 19 (*Norge og Sverige*), 2 5/1 24 (*Finland*), 149 24/4 28 (*Nederlandene*), 82 19/4 27 (*Storbrit.*), 110 26/3 34 (*Tyskland*), 60 9/3 35, (*Argentina*), An 290 19/10 37 (*Kanada*).

§ 44², 65: B 449 31/10 49 om *Fastsætt. af Værdi af Kost og Logi for Arbejdere og Skibsmandskab*.

§ 44: B 5 5/1 50 om *Pristalsregulering*.

§ 45: B 374 23/8 49 om *Anm. af Ulykkestilfælde*.

§ 49: B 352 28/11 38 om *Vederlag for Foretagelse af Obduktioner*.

§ 75: B 373 23/8 49 om *Statstilskud til Nedsættelse af Præmier*. B 231 19/5 23 af *Konvention af 12/11 21 ang. Landarbejderes Forsikring mod Ulykkestilfælde*, B 155 27/4 28 af *Konv. af 1925 om Ligeberettigelse for inden- og udenlandske Arbejdere vedr. Ulykkestilfælde*, 110 26/3 34 om *Konv. med Tyskland om Ulykkesforsikring*, B 9/38 om *Nordisk Ulykkesforsikringskonv.* An 245 10/7 33 om *Fangers og forvaredes Ulykkesforsikring*. *Ulykkesforsikringsl.* 314 28/6 20, 171 11/7 27 (*Sønderjylland*). B 270 8/9 33 (*Omsætn. af Kapitalbeløb til Renter*). Se endvidere under »Krigsforsikring«.

Umyndighed (Justitsmin. 1. K.): L 254 27/5 50 om *Overformynderiet*, 26/5

1868 §§ 10—13, se endvidere under »Overformynderiet«. L 19/3 1869 om *Udlaan i faste Ejendomme af umyndiges Midler m. m.* An 30 11/2 28 om *Udlaan af Umyndiges og andre under off. Best. eller Tilsyn staaende Midler.* 231 3/7 37 (§ 1 d), 473 19/11 41 (§ 7^a), 352 13/8 42 (§ 1), 289 12/6 48 (§ 3), An 302 18/6 48 (§ 1 c, d, e) til 13/8 49, Instr 23/8 1869 for *faste Vurderingsmænd.* L 277 30/6 22 om *Umyndighed og Værgemaal*, jfr. 111 31/3 26 § 53, jfr. § 48, 1. Stk.; L 56 18/3 25 § 11, 2. Stk. B 64 12/3 30 ang. *Værges Beføjelse og Pligt*, 251 9/7 38 (§ 26^a). B 212 1/10 36 af *L om Rettens Pleje* Kap. 43.

Underholdsbidrag (Arb- og Socialmin., Socialdep. 2. K.): Lovb 475 31/8 46, 167/50 af L 181 20/5 33 om *off. Forsorg* Kap I, XV, XVII.

(Arb- og Socialmin., Socialdep. 3. K. — Landsnævn for Børneforsorg): L 181 20/5 33 Kap. I, §§ 311 og 313. L 131 7/5 37 om *Børn udenfor Ægteskab.* L 256 9/6 48, B 95 7/3 50 *Normalbidrag*, Cirk 199 14/12 37 om *Overøvrighedens Berøjelser*, Cirk 7 17/1 38 om *Alimentationsbidrag paalagt flere Personer*, Cirk 253 9/11 44 *Midl. Best. om Behandl. af Faderskabssager udenfor København*, Cirk 204 20/7 45 om *Behandling af Faderskabssager mod tyske Soldater*, L 132 7/5 37 om *Ægtebørn*, L 256 9/6 48, B 95 7/3 50 *Normalbidrag*, L 133 7/5 37 om *Inddriv. og Sikr. af Underholdsbidrag*. Cirk 206 29/12 37 ang. *Inddriv. af Alimentationsbidrag*. B 460 28/10 32 om *Militærpers. Alimentationsresolutioner*. L 283 11/11 31 om *Inddrivelse af Underholdsbidrag, fastsatte i Danmark, Finland, Island, Norge og Sverige*, B 324 28/12 31 om *Konv. af 10/2 31*, An 308 4/6 46 om *Inddrivelse af Underholdningsbidrag*. Cirk 167/46, 254/47.

Ungdomsskoler (Undervisningsmin. 1. K.): L 312 4/7 42 om *Ungdomsskoler for den uaglærte Ungdom*, jfr. Lovb 301 16/6 48, 138 13/3 43, B 467 22/10 43. L 160 18/5 37, § 63, jfr. 96 15/3 46, Cirk 224 18/9 48, 313 4/7 42 om *Tilskud til Aftenskoler*, jfr. Lovb 303 23/6 48, 138 13/3 43, B 536 17/12 42, Cirk 235 28/9 48, 314 4/7 42 om *Efterskoler*, 237 24/5 48, B 478 29/11 48.

Uretmæssig Konkurrence og Varebetegnelse (Min. f. Handel, Industri og Søfart 2. K.): se »Konkurrence«.

Usædelighed (Justitsmin. 3. K.): L 193 4/6 47 om *Bekæmpelse af Kønssygdomme*, 151 31/3 49, B 397 24/9 47 *vederlagsfri Undersøgelse paa Serum-institut*, 154 1/4 48 *Takster*, Cirk 147 22/6 48 *Gennemførelse af L 193/47*.

Vaaben (Justitsmin. 2. K.): L 398 12/7 46 om *Handel, Tilvirkning og Bestidelse af Vaaben m. m.*, B 203 20/5 50 om *Indretning og Anlæggelse af Skydebaner*, B 462 21/8 46 om *Indf., Tilvirkning og Forhandl. af Vaaben, Ammunition og Sprængstoffer*, C 337 4/11 46, 2 2/1 46 om *Anm., Opbevaring, Transport af Sprængstoffer*, B 367 12/6 40 (*Befalingsmænds Tjenestevaaben*), 374 6/7 40, B 84 8/3 48 *Tilbagelevering af Vaaben fra Modstandsbevægelsen*, L 139 7/5 37 om *Kontrol med Tilvirkning af Krigsmateriel*. An 238 16/7 37 om *hvad der forstaaes ved Krigsmateriel*.

Vaccination (Indenrigsmin. 2. K. — Sundhedsstyr.): se »Kopper«.

Valg:

a) Kommunale Valg (Indenrigsmin. 1. K.): Lovb 72 24/2 50 af L 101 29/3 24 om *komm. Valg*, 190 12/4 49, jfr. L 88 15/3 39 § 5, L 201 13/4 43 § 3. L 79 20/4 08 § 21, 22, L 29 21/2 13 § 1, 237 8/5 17, 193 1/4 19 (*København*), L 66 15/2 17 (*Frederiksberg*), L 98 4/3 18 (*Bornholm*), An 127 7/3 22 (*Bornholm*). L 531 22/12 21 om *Affattelse af kommunale Valglister*.

b) Menighedsraadsvalg (Kirkemin.): L 280 30/6 22 om *Menighedsraad*

jfr. Lovb 245 7/5 49 (§ 4 ændret v. L 88 15/3 39 § 9, jfr. Cirk 116 22/7 39), B 585 27/11 45 om *Antallet af valgte Menighedsraadsmedlemmer*, Cirk 126 7/5 49 om *Ændringsloven*, B 358 3/8 49 *Oprett. af Menighedsraad for Dødstemme-Menigheder*, Cirk 9 13/1 50 om *Valgmenigheders Repræsentation i Menighedsraad*.

c) Rigsdagsvalg (Indenrigsministeriet. 1. K.): L 279 9/6 48 om *Valg til Rigsdagen*, Cirk 223 18/9 48, jfr. L 139 11/4 20, 373 21/12 38 § 10 b, 467 30/8 20 *sønderjydske Repræs. p. Rigsdagen* (§ 2 oph.), L 127 28/4 16 *Folketingsvalg paa Færøerne*, 538 22/12 47, L 32 4/2 47 om *Udarbejdelse af Landstingsvalglisten*, B 420 12/7 46 *Antal af Valgmænd til Landstinget*, 39 7/2 47, B 406 15/9 48 *Fordeling af Kreds- og Tillægsmandater*, 26 25/1 49 om *Tilflytteres Optag. paa Folketingsvalglisten*.

(Statsmin.): B 489 17/9 20 af Danmarks Riges Grundlov §§ 22, 29—39, 53, 55, 57, 1. og 2. midl. Bestemmelse.

Valuta (Min. f. Handel, Industri og Søfart 1. K.): L 344 22/12 37 om *Indløseligheden af Nationalbankens Sedler*, 133 31/3 40 om *Valutanot.*, B 218 11/7 47 *Ind- og Udf. af Penge og Værdipapirer*, 97/50, Cirk 142 10/5 46. Se igrønt under *Indførsel og Udførsel af Aktier, Obligationer, Varer, Værdipapirer* o. l.

Vandafledning og Vandløb (Indenrigsmin. 1. K.): L 30/11 1857 om *Afstaelse af Grunde til Vandaflednings- og Kloakanlæg*, jfr. L 123 28/4 06, 85 31/3 26 § 2. L 214 11/4 50 *Vandløbslov*, Cirk 256 18/10 49 om *Vandløbsbøgers Indretning og Førelse*, Cirk 48 2/3 50 om *Kommunernes Pligter og Beføjelser efter Vandløbsloven*. L 14/12 1857 indehold. nogle *Forskrifter om Gader, Veje og Vandløb i København*, jfr. L 85 31/3 26, 138 2/5 34. L 123 28/4 06 om *For-*
B 556 8/11 17 *Normalvedtægt for Pumpeanlæg*, L 49 17/2 42, Lovb 513 13/10 45 *Arbejder med Rensning af Vandløb*

(Min. f. off. Arb. 2. K.): B 393 5/7 18 af L om *Udnytt. af Vandkraften i off. Vandløb ved Anlæg af Electricitetsværker*.

Vandforsyning (Indenrigsmin. 1. K.): L 30/11 1857 ang. *Staden Københavns og dens Grunds Forsyning med Vand fra de nye Vandværker*, jfr. L 14 28/1 1876, 83 31/3 26 § 26. L 30/11 1857 om *Beskytt. af de til Københavns Vandvæsen henhør. Værkers Anlæg og Beholdere m. v.*, jfr. L 60 24/4 1896, 127 15/4 30 § 3. L 14 28/1 1876 om *Tilvejebring. af Vedtægter for Benyttelse af Vand fra kommunale Vandværker*. L 60 24/4 1896 om *Beskytt. af Vandforsyningsanlæg*, jfr. L 54 31/3 26. L 9 23/1 03 om *Berett. til at udføre Arbejde vedr. Vand-, Gas- ell. Electricitetsværker samt Kloakledninger og indiv. Husspildevandsledninger*, jfr. L 70 19/3 30. L 54 31/3 26 om *Vandforsyningsanlæg*.

Varebetegnelse (Min. f. Handel, Industri og Søfart 2. K.): Lovb 80 31/3 37 af L 98 29/3 24 om *Bestemm. mod uretmæssig Konkurrence og Varebetegnelse*, § 16^a oph. v. L 65 28/2 50 § 12, jfr. Apotekerlov 107 31/3 32 § 33. B 237 9/11 36 om *Anv. af Kommunevaaben og Segl*, B 641 12/12 40 midl. *Forbud mod Sæsonudsalg*, B 153 30/4 24 (*Paatalerøt*), 271 12/11 28, 466 11/11 41, L 159 11/5 35 § 3^a, jfr. B 13 14/1 39. L 165 13/4 38 (*Emballage*), 487 21/9 18, 304 4/10 38, 305 4/10 38.

Varemærker (Min. f. Handel, Industri og Søfart 2. K.): L 101 7/4 36 om *Varemærker*, 71 3/3 48, L 84 15/3 47 (*Frinster*) (lll 31/3 48), 272 15/5 46 *Lemp.*, B 550 31/10 40, 148 31/3 47 (*Frister*), B 210 26/9 36 om *Anm. af Varemærker*. An 206 26/9 36 om *Beskyttelse af Varemærker anm. til Reg. i fremmed Stat.*

B 263 8/8 47 om *Opretholdelse og Genoprettelse af visse Rettigheder (Neuchâtel-Arrangementet)*.

Vejere (Min. f. Handel, Industri og Søfart 2. K.): Næringsl 138 28/4 31 §§ 86—89, L 172 12/4 49, b 229 12/4 49 ang. *Afgift fra statsaut. Vejere og Maalere*.

Vejvæsen (Min. f. off. Arb. 2. K.): Fr 13/12 179f om *Vejvæsenet* §§ 12, 14—16, 75—81^{b-a}, 83, 84, 86—88; 96. Pl 6/8 1800 om *Godtgørelse for Grundafstaaelse til nye Landeveje m. m.*, jfr. Pl 9/4 1804 (*Taksation*), L 6/4 1850 (*Afgang af Harlkorn*). Pl 4/6 1845 ang. *Vejmaterialers Afgiv. til Bivejenes Istandsætt. og Vedligeholdelse*. L 4/7 1850 ang. *Gangstier i off. Øjemed*. L 20/8 1853 ang. *Forpligtelse til Jords Afgivelse til off. Biveje*.

(Indenrigs- og Boligmin., Indenrigsdep. 4. K.): L 14/12 1857 indehold. *nogle Forskrifter om Gader, Veje og Vandløb i Kbhvn.*, jfr. L 85 31/3 26, 138 2/5 34, 123 28/4 06, L 14/4 1865 om *Istandsættelse og Vedligeholdelse af private Veje, til hvis Afbenytt. flere er udelukkende berettigede*, jfr. L 139 30/11 1876, 61 1/4 09 (§ 11), 33 26/2 37 § 10, L 21/6 1867 om *Bestyr. af Vejvæsenet og Udredelse af Bekostn. samt Udf. af Arbejdet ved off. Vejes Anlæg, Istandsætt. og Vedligehold.*, jfr. L 22 6/3 1896 (*Ærø*). L 21/6 1867 om *Hovedlandevejenes Henlæggelse under Amtsraadenes Bestyrelse*.

(Min. f. Landbrug, Landvæsenk.): L 53 25/3 1872 om *Mark- og Vejfred*. 164 18/5 37 § 13. L 96 10/4 1895 om *Eneret til Anlæg og Drift af Sporveje i off. Gader og Veje*, B 389—90 30/12 38, 544 30/12 48 (*Gentofte Komm.*).

(Indenrigs- og Boligmin. — Statens Bygningsdir.): L 275 28/11 28 om *Fastsættelse af Byggelinier ved Veje og Gader*. L 28 1/2 30 om *Sikring af Færdslen ved Vejkrydsninger samt Krydsninger mell. Veje og Jernbaner*. L 90 23/3 32 om *Anlæg, Overtagelse og Vedligeholdelse af Gader og Veje i Landkommuner med bymæssig Bebyggelse*, Regl 28 25/3 35 om *autom. Advarselssignaler ved Jernbaneoverkørsler*, Cirk 32 18/3 36 om *Vejviser paa Landeveje og Biveje*. L 143 13/4 38 om *private Vejrettigheder*. L 158 13/4 38 om *Snekastning*, Cirk 136 6/7 38 om *Lovens Gennemførelse*. L 395 13/11 40 *Stier i Københavns grønne Omraader*, 165 31/3 41 *Anlæg af Cykle- og Gangstier*. B 192 22/4 42 om *Igangsættelse af særlige Vejarbejder*.

Vekselerere (Min. f. Handel, Industri og Søfart 1. K.): Næringsl 138 28/4 31 §§ 58—60.

Veksler (Min. f. Handel, Industri og Søfart 1. K.): Veksellov 68 23/3 32 (An 226 31/8 32), B 350—52 29/11 33 af *Konvention om Veksellovgivningen*. (Justitsmin. 2. K.): L 212 1/10 36 af L om *Retten Pleje Kap. 41*.

Venerisk Smitte (Justitsmin. 3. K.): L 193 4/6 47 om *Bekæmpelse af Kønssygdomme*, se under »Usædelighed«.

Vitaminlaboratorium (Indenrigsmin. 2. K. — Sundhedsstyr.): Regl. 305 20/11 31 vedr. *Statens Vitaminlaboratorium og Statens praktisk-sundhedsmæssige Undersøgelser*.

Vitaminreklame (Min. f. Landbrug): L 74 31/3 36 ang. *Vitaminreklame*, 45 20/2 48 (til 1953). B 268 17/10 32 *Reklame med Vitaminer i Margarine*, Regl 305 20/11 31 vedr. *Statens Vitaminlaboratorium*.

Vivisektion (Justitsmin. 2. K.): L 43 13/3 1891 om *Vivisektioner* (B 93 27/4 29 om *Tilsyn med Vivisektionstilladelser*).

Vurdering (Finansmin. — Landsskatteretten): L 352 7/8 22 om *Beskatning til Staten af faste Ejendomme*. L 47 6/3 36 (§ 1, jfr. § 3, § 2, jfr. § 4), 102 14/4 37 (§§ 5, 6, 8), jfr. L 108 31/3 38 § 22. L 48 18/2 47 § 1 *ændrede Fradragsregler*, B 157 13/5 37 om *skattefrit Fradrag for Beboelseslejligheder*, B 49 15/2 23 (*Vurderingsraad*), B 50 19/2 23 (*Indd. i Skyldkredse*), 270 3/10 35, 36, 11/2 36. B 5 28/1 32, 228 21/8 35 (*Indberetn. om Overdragelse af fast Ejendom*). B 90 24/3 36 om *Valgerinde for Vurderingsmænd*. B 59 20/3 20/3 37 om *Udstedelse af Vurderingsattest til Ejendomsskyld*, 157 13/5 37 om *skattefrit Fradrag for Beboelseslejligheder*, Cirk 52 10/3 50 ang. *Anvisninger vedr. 10. alm. Vurdering*.

Værnepligt (Krigsmin. 1. K.): Parolebefaling 17/3 1818 ang. *Advarsel mod at fornærme militære Patrouiller m. m.*

(Krigsmin. Mobiliseringsk. — Marinemin. Sekr.): An 120 23/6 05 om *Foranstaltn. til Krigsmaglets hurtige Mobilisering* (B 280 13/5 08, 110 5/5 14).

Indenrigsmin. 2. K.): L 41 22/3 07 om *Fribefordring af Værnepligtige*, 130 15/3 47, B 335 29/8 47.

(Krigsmin. 4. K.): L 210 30/9 09 om *Befæstningsanlæg*.

(Indenrigsmin. 2. K. — Krigsmin. 1. K. — Marinemin. Sekretariat): L 123 8/6 12 om *Værnepligt*, L 152 7/5 37 (§§ 1, 2, 3, 8, 19, 24, 25, 44). 88 15/3 39 § 17 (§3), L 323 20/12 24 om *Indkaldelse af værnepligtige til Søværnet*; *Ændringsl* 284 16/6 45, 547 31/12 47, B 66 27/2 48, Cirk 176 28/6 45, L 120 23/3 48 *Værnepligtige til britisk Militærtjeneste*, B 280/48. L 254 4/6 47 om *Vaccination af værnepligtige*, An 166 7/12 1898 om *Indførelse af ekstraord. Indkaldelsesordre*. B 169 28/6 12 om *Mødepligtsalderens Nedsætt.*, jfr. 72 18/2 16; An 40 25/2 38 om *det værnepl. Mandskabs Tjenestedygtigh. og det udskr. Mandskabs Ford.*, 34 10/2 48, B 487 14/11 47, Bek. 246 24/2 47 indeholdende Reg. for *Bedømm. af værnepligt. Tjenstedygtighed*, 104/49, An 223 23/4 46 om *Værnepligtiges Adgang til at rejse ud af Landet uden særlig Tilladelse*. B 228 27/4 46, Cirk 191 27/6 46, Cirk 172 30/9 39 om *Meddelelse af Rejsetilladelse til Værnepligtige*. L 187 20/5 33 om *Værnepligt. Anv. t. civilt Arbejde*. Cirk 111 29/5 33, L 336 16/7 48 om *Hjemmeværnets Ordning*.

(Krigsmin. 1. K. — Marinemin. Sekr.): *Lovb 214 12/5 37 af L 542 4/10 19: Militær Retsplejlov*. L 188 15/3 39 § 16 (§ 50), 420 6/10 41 (§§ 16a, 16b, 18c). 240 4/6 47 §§ 38, 51, *Retsplejel 242 4/6 47 for den danske Brigade i Tyskland*, *Bemyndigelsesl* 250 25/5 45 (*Hær*), 325 7/7 45 (*Søværn*). An 217 23/6 37 om *Rettergangsmyndighed ved Hæren*. An 218 23/6 37 om *Paalæg af Straf uden Dom ved Hæren*. An 219 23/6 37 om *Fuldbyrdelse af Frihedsstraf indenfor Hær og Søværn*, 348 26/6 40 (§§ 23, 24, 25), An 220 24/6 37 om *Myndighed som Rettergangschef v. Søværnet*. An 389/47, 12/9 45, om *Paalæg af Straf uden Dom ved Søværnet*. An 46 11/2 48 *Rettergangsmyndighed v. Hærs og Søværns Flyverledelse*, 47 11/2 48 *Paalæg af Straf uden Dom ved Flyverledelse*, An 46 5/2 47 *Afsoningstid for Personer, idømt Frihedsstraf m. m. og underkastet Varetægtsfængsel efter Domsafsigelse*, jfr. An 438/46.

(Statsmin.): B 489 17/9 20 af Danmarks Riges Grundlov §§ 46, 88.

(Krigsmin. 4. K.): L 77 12/3 23 om *Omdann. og Suppl. af Hærens Bygninger*, jfr. L 135 1/7 27, 93 23/3 32.

(Indenrigsmin. 2. K.): L 91 29/3 24 om *Indkvartering*, jfr. L 64 27/3 29, 475 22/12 39 (B 195 23/6 24 (*ordinære Kvarterer*), jfr. 106 11/5 29; B 196 23/6 24 (*Stalde til Garnisonens Heste*)). Midl. L 362 19/7 43 Kap. II, Lovan 21/44, 114/45, jfr. L 385/45, Midl. Tillægsl 307 29/6 45, 134 27/3 47, 546 31/12 47 (til 31/12 48), B 316 5/7 45 om *Afgivn. af Jord og Bygninger efter L 307/45*.

(Krigsmin. 1. K.): L 112 7/5 37 om *Hærens Ordning*, jfr. L 139 23/3 48 om *midl. Afvigelser*, jfr. 532 22/12 48.

(Marine- og Søværnsmin. Sekr.): L 113 7/5 47 om *Søværnets Ordning*, jfr. L 139 23/3 48 om *midlert. Afvigelser*, jfr. 532 22/12 48. *Milit. Straffelov*, Bemyndigelsesl. 250 25/5 45 og 325 7/7 45, L 337 21/9 39 om *Befordringsmidler til Brug for Krigsmagten og ved Civilbefolkningens Beskyttelse mod Luftangreb*. L 251 25/5 45 om *Afskedigelse af Tjenestemænd ved Hær og Søværn, der har været i tysk Krigstjeneste*, L 324 7/7 45 om *Opfyldelse af tyske Tank- og Skyttegrave*, jfr. Cirk 215/45, B 359 10/7 45 om *Tilbagelevering af Hærens og Søværnets Materiel hos private*, B 12 10/1 46, L 354 20/7 45 om *Adg. f. Modstandsbevægelsens Befalingsmænd til at indtræde i Hær og Søværn*, An 519 23/10 46 *Uddannelse og Ansætt. af Befalingsmænd i Søværn*, 567 23/10 46 (*Hæren*), L 241 4/6 47 *Dansk Besættelsesstyrke til Tyskland*, Retsplejel 242 4/6 47, 174 12/4 99, L 209 11/4 46 om *Nedsættelse af en Forsvarskommission*.

Ædelstene (Min. f. Handel, Industri og Søfart 2. K.): L 47 16/4 1873 om *Vægten for ædle Metaller, Ædelstene og Perler*. B 101 30/7 1873. L 66 1/4 10 om *Anv. af det metriske System i Handel med Ædelstene og ægte Perler*.

Æg (Min. f. Landbrug, Erhvervsdir.): L 119 22/3 47 om *Udførsel, Indførsel og Forhandling af Æg*, 126/50 B 88 9/3 49 *Forhandling, Udførsel og Indførsel af Æg*, 298 19/6 50 om *Udførsel af Ægprodukter*, Cirk 8 24/1 40 om *Æglovens Gennemførelse*.

Ægteskab (Kirkemin.): Fr 30/4 1824 om *Præsters Embede m. H. t. Ægteskab* § 8. L 13/4 1851 om *Ægteskabs Indgaaelse udenf. de anerk. Trossamfund* §§ 9², 10—12, jfr. L 276 30/6 22 § 18.

(Justitsmin. 1. K. — Udenrigsmin. politisk-juridiske Afd. 1. K.): L 79 19/2 1892 om *Ægteskabs Indgaaelse for danske Konsuler* (Instr 257 21/9 32 for *Udenrigstjenesten*). L 269 14/12 06 om *Overenskomster vedr. Ægteskaber, indgaaede for diplomatiske eller konsulære Embedsmænd*.

(Justitsmin. 1. K.): L. 276 30/6 22 om *Ægteskabets Indgaaelse og Opløsning*, jfr. L 57 18/3 25, 127 15/4 30 § 3, 141 13/4 38, 88 15/3 39 § 35 (§ 62¹), 66 15/3 47 (§ 13¹). L 273 6/5 21, 55 14/3 31 om *Ægtevielse i Sønderjylland*, L 102 14/3 41 om *Bevar. af Enkepenston v. Sep. og Skilsmisse*. An 481 17/11 22 om *borgerlig Vielse og Ægteskabsbogens Førelse*. 482 17/11 22 om *Betaling for forskellige Forretninger*, An 466 14/12 23; 483 7/11 22 om *Mægling og Vilkaarsforhandling*, 484 17/11 22 om *Overøvrighedens Beføjelser vedrørende Ægteskabsloven*, B 485 20/11 22 om *Formen for Tilførsler til Ægteskabsbogen*, 486 20/11 22 om *Formen for den til Ægteskabslovens § 21 Nr. 5 omhandlede Erklæring*, 487 20/11 22 om *Kundg. i Udlandet om Indgaaelse af Ægteskaber her i Riget*, 221 18/6 38 om *Autoris. af Læger til at afgive Erklæring om Personers Sindstilstand til Brug ved Ægteskabs Indgaaelse*. 544 22/12 22 om *kirkelig Vielse indenfor Folkekirken*, 131 23/4 26 om *Formen for visse Lægeerklæringer*. 328 30/12 31 om *Udstedelse af Ægteskabsattester til Brug ved Ægteskabs Indgaaelse i Udlandet*, 96 11/9 01. L 56 18/3 25 om *Ægteskabets Retsvirkninger*, jfr. L 136 7/5 37 (§ 38), L 284 11/11 31, B 323 28/12 31 Art 4. L 111 31/3 26 § 53 (*Tinglysning af Ægtepagter*). An 298 26/11 26 § 11 Nr. 9 (*Mandens Fødselsattest*). B 91 9/6 1899 om *Kontor for Registrering af Ægtepagter*, Skr 176 24/10 28 (*Stempning af Ægtepagt*). L 120 20/4 26 om *Ægtefællers Arveret og uskiftet Bo*, 137 7/5 37 (§ 2).

(Justitsmin. 2. K.): B 212 1/10 36 af L om Rettens Pleje Kap. 42, jfr. L 300 30/6 22 § 38. L 132 7/5 37 om *Ægtebørn*. L 133 7/5 37 om *Inddrivelse og Sikring af Underholdsbidrag*. Lovan 488 20/11 43 om *visse Ægtevelser*.

Æresoprejsning (Justitsmin. 3. K.): Clrk 10 25/1 38 om *Æresoprejsning i H. t. Straffelovens § 97*.

Ølbeskatning (Tolddep. 2. K.): L 111 1/4 22 om *Beskatn. af Øl*, jfr. L 221 1/5 23, 127 15/4 30 § 3, Lovb 165 22/4 50 § 21.

Østers (Min. f. Fiskeeri, Domønek.): Fr 10/7 1770 om *Fredning af Østersfiskeriet mell. Skagen og Hirtsholmene*. B 21/12 1860 ang. *Østersfiskeri*, L 93 31/3 31 § 40.

Danske Kommuner

anvender i stedse stigende Antal til

Vand- & Gasværker

Danske K & B Jernskydeventiler

(Kähler & Breum — Korsør)

Fremragende Kvalitet

Dansk Arbejde

Leveres af alle Grossister i Rørbranchen

General-Repæresentant **V. HALL A/S**

Puggaardsgade 10 . C. 15685 . København V.

V. STEINS ANALYTISK-
KEMISKE
LABORATORIUM
NØRREVOLDGADE 12
KØBENHAVN K.

Grundlagt 1857
Telf. C. 4143-10143
Postkonto Nr. 3412

**Kemiske - tekniske
mikroskopiske og
bakteriologiske
Undersøgelser
Kontrol og Vejledning**

Tegnebestik og tegnemaskiner
Nivellerinstrumenter
Stadier og landmålerstokke
Lærred og stålmålebånd
Termometre, barometre, hygrometre,
Termografer, barografer, hygrografer,
Anemometre og stopure

Domus Optica



CORNELIUS KNUDSEN

KGL. HOF-INSTRUMENTMAGER OG OPTIKER

KØBENHAVN - ÅRHUS

Købmagergade 15
C. 538 - 11538

Søndergade 4
4470

Den gensidige

Landbo-Sygeforening

Vesterbrogade 15 . København V. . Tlf. C. 6659-5974.

Hospitalsforsikring

Dagpengeforsikring

Ulykkesforsikring

Børne-Ulykkesforsikring

Fritids-Ulykkesforsikring

Børnelammelsesforsikring

Optager medlemmer såvel
i byerne som på landet.

Forlang **betingelserne** tilsendt.

JOHAN ANKERSTJERNE A/S

Filmteknisk laboratorium

ÆGIR 1700

LYGTEN 47-49 . N.V.

**MODERNE
VANDVÆRKER
OG SPILDEVANDS-
RENSNINGSANLÆG**

J. Krüger A/s

KRISTIANSGADE 22 — KØBENHAVN K. — CENTRAL 4726

C. C. CLAUSEN

RAADGIVENDE INGENIØRFIRMA

ved Civilingeniør *E. B. Clausen*, M. I. F.

St. Kongensgade 85 - København - Tlf. Central 2507

Projektering af
Gas- og Vandværker

EDWARDS & RASMUSSEN

Gasværksanlæg

A/s Gasmaalerfabriken EDRAS

Gasmaalere

Vestergade 2 København K. Telefon 9290



Christiansborg Slot.

Rigsdagen.

Christiansborg, K., Tlf. 6600.

Folketingets Præsidium.

PEDERSEN, GUSTAV, Statsrevisor, Formand.
 JENSEN, ARNTH, fhv. Minister, 1. Næstformand.
 FIBIGER, V., fhv. Minister, 2. Næstformand.
 JØRGENSEN, JØRGEN, fhv. Minister, 3. Næstformand.
 HANSEN (Rørby), HANS, Redaktør, 4. Næstformand.

Landstingets Præsidium.

HANSEN, INGEBOG, Frue, LRSagf., Formand.
 ELMQUIST, AAGE L., fhv. Minister, 1. Næstformand.
 KORSGAARD, M. CIIR., Proprietær, 2. Næstformand.
 CHRISTENSEN, AXEL, Smedemester, 3. Næstformand.

Rigsdagens Bureau.

OLSEN, EIGIL, Bureauchef.

Rigsdagens Bibliotek og Arkiv.

SØRENSEN, M., Bibliotekar og Arkivar.

Folketingssekretariatet.

MØLLER, J., Folketingssekretær.

Landstingssekretariatet.

THORBOG, JOHS., Landstingssekretær.

Folketingets Finansudvalg.

Folketingsmændene: JENSEN-BROBY, O. HIMMELSTRUP, HANS PINSTRUP, BUNDEVAD, KOLBJØRN, VICTOR LARSEN, AKSEL MØLLER, BOLLERUP MADSEN, BERTEL DAHLGAARD, TEICHERT, POUL HANSEN (Svendborg), LEONHARD HANSEN, THESTRUP, SKYTTE, GREGERSEN.

Landstingets Finansudvalg.

Landstingsmændene: H. P. JOHANSEN, KORSGAARD, KHARUP, SCHAUMANN, HENRY HANSEN, P. MORTENSEN, HANS HANSEN, BÆKGAARD, NIELSEN-MAN, GUDIJKSEN, P. N. PETERSEN (Røjle), CHR. J. HANSEN, VII-LEMOES, ERIK JACOBSEN, STEGGER NIELSEN.

Folketinget.

Hvor intet andet er anført, er Postadressen i København = Hltslugen, København K.

(Parti- eller Gruppe betegnelse: DK. = Danmarks kommunistiske Parti. K. = Det konservative Folkeparti. R = Det radikale Venstre. Rf. = Danmarks Reisforbund. S. = Socialdemokratiet. V. = Venstre. Det I [] anførte Bognavn angiver Parti- eller Gruppebetegnelse(n).

Valg fandt Sted 5. September 1950. Partistilling: 7 DK., 27 K., 12 R., 12 Rf., 59 S., 32 V., 2 Færø Amt.

AMBY, KRISTEN, fhv. Fængselspræst, f. 4/3 94, M.F. 16/11 32, Nærum, Egevejen 26, Tlf. 128, Odense Amt. [K.]

ANDERSEN, ALSING, fhv. Minister, f. 5/2 03, M.F. 24/4 29, København, Grøndalsvænge Allé 1, F., Tlf. Taga 5302. Kbh. [S.]

ANDERSEN, KARL M., Repræsentant, f. 6/10 00, M.F. 5/9 50, Odense, Chr. Sønes Vej 66, Tlf. 9206. Svendborg Amt. [Rf.]

ANDERSEN, NINA, Fru, Sekretær, f. 20/11 00. M.F. 1/2 36—2/4 43, 3/9—29/10 45 og fra 5/9 50, København, Amager Boulevard 131, S., Tlf. Sundby 5180. Kbh.—Frberg østre Storkr. [S.]

ANDERSEN, RAGNHILD N., Metalarbejder, f. 18/8 07, M.F. 30/10 45, København, Haabets Allé 23 C, Brønshøj, Tlf. Bella 2136. Frederiksborg Amt. [DK.]

ANDERSEN, SØREN P., Gaardejer, f. 14/3 12, M.F. 28/10 47, Ulstrup pr. Hobro, Tlf. Hobro 305 x. Hjørring Amt. [V.]

ANDERSEN, KAJ, Kommunal lærer, f. 7/4 1907, M.F. 28/10 47, Horsens, Frejsgade 9, Tlf. 2617. Skanderborg Amt. [S.]

BERG, AXEL, Skolebetjent, f. 31/7 03, M.F. 30/10 45, Rønne, Fru Stenbergsvej 5, Tlf. Rønne 074. Bornholms Amt. [S.]

BØMHOLT, I. JULIUS, fhv. Minister, f. 11/6 96, M.F. 24/4 29, Roskilde, Provstevænget 11, Tlf. 178, Ribe Amt. [S.]

BUHL, MARIUS, Realskolebestyrer, f. 20/7 00, M.F. 28/10 47, Tørring, Tlf. 71. Skanderborg Amt. [V.]

BUHL, V., fhv. Statsminister, f. 16/10 81, M.F. 3/4 39; Landstingsm. 23/9 32—2/4 39, København, Amagerbrogade 319, S., Tlf. Amager 9415 (priv.). Sommeratr.: Skovskellet 35, Søllerød pr. Holte, Tlf. Holte 863. Maribo Amt. [S.]

BUNDVAD, KAJ, Sekretær, f. 8/7 01, M.F. 3/4 43, Roskilde, Vindlingevej 63 C, Tlf. 2826 (Tlf. I Kbh. Nora 2445). Sorø Amt. [S.]

BUSCH-JENSEN, N., fhv. Minister, OR-Sagfører, f. 21/9 86, M.F. 30/10 45, København, Slotsgade 2, N. Viborg Amt. [S.]

BØGHOLM, K., Redaktør, f. 11/7 98, M.F. 3/4 43—9/1 46, 1/10 46—17/5 48, 5/9 50,

Vedbæk, Elleslettegaard, Tlf. Trørød 156. Sorø Amt. [K.]

CHRISTENSEN, EVALD, Sognepræst, f. 18/1 83, M.F. 28/10 47, Taars, Tlf. 83. Hjørring Amt. [Rf.]

CHRISTIANSEN, CHR., fhv. Minister, f. 14/9 95, M.F. 1/1—10/11 32, 22/10 35, København, Ejderstedgade 16z, V., Tlf. Eva 064. Hjørring Amt. [S.]

CHRISTIANSEN, JOHS., Parti sekretær, f. 8/7 88, M.F. 30/10 45—27/10 47, 5/9 50, København, Ejderstedgade 10, V., Tlf. Eva 225. Præstø Amt. [R.]

CLAUSEN, LARS, Gaardejer, f. 1893, M.F. 5/10 49, Olufskær pr. Haderslev, Tlf. Haderslev 3784. Haderslev-Aabenraa-Sønderborg-Tønder Amt. [K.]

CLAUSSEN, POT'L, Apoteker, f. 10/4 89, M.F. 25/1—29/10 45, 13/2 47, København, Aaboulvard 6z, N., Tlf. Nora 6087. Kbh.—Frberg østre Storkr. [K.]

DAHL, INGVAR, Forbundsformand, f. 18/7 04, M.F. 5/8 30—29/10 45, 28/10 47, København, Næstvedgade 23, Ø., Tlf. Øbro 6676. Kbh.—Frberg østre Storkr. [S.]

DAHLGAARD, BERTEL, fhv. Minister, f. 7/11 87, M.F. 26/4 20, Gentofte, Gentoftegade 55, Tlf. Gentofte 960. Viborg Amt. [R.]

DAM, PETER MOHR, Lærer, f. 8/11 98, M.F. 28/10 47, Tvøroyri, Færøerne. [Færøernes Socialdemokrati.]

DAMSGAARD, KRESTEN, Konsulent, f. 9/6 03, M.F. 9/6 40—2/4 43; 30/10 45, Vester Skerninge, Tlf. 74, Thisted Amt. [V.]

DITLEVSEN, P., Redaktør, f. 28/7 96, M.F. 4/12 38—2/4 39, 5/9 50, Faaborg, Grønnegade 51, Tlf. 223. Odense Amt. [S.]

EINER-JENSEN, O. E., Forbundsformand, f. 5/7 89, M.F. 20/1 24—29/10 45, 28/10 47, Frederiksborg, Hoffmeyersvej 14, F., Tlf. Damsø 1700. Kbh.—Frberg vestre Storkr. [S.]

ELGAARD, N., fhv. Minister, f. 1/2 70, M.F. 24/12 22, Hellerup, Aurehøjvej 1, Tlf. Helrup 2060. Aalborg Amt. [V.]

ERIKSEN, ERIK, Statsminister, f. 20/11 02, M.F. 22/10 35, Brangstrup pr. Ringe, Tlf. Ringe 148. Ribe Amt. [V.]

ERIKSEN, HOLGER, Redaktør, f. 5/12 94, M.F. 22/10 35—29/10 45, 28/10 47, Aarhus, Østbanetorvet 1, Tlf. 6389. Aarhus Amt. [S.]

ERIKSEN, NIELS, Gaardejer, f. 5/6 02, M.F. 28/10 47, Kørhitzdal, Ringe, Tlf. Ringe 175. Svendborg Amt. [V.]

FIRIGER, V., fhv. Minister, f. 11/2 86, M.F. 26/4 20, Øland pr. Snedsted, Tlf. Koldby 27, (Kbh.: Adolphsvej 18, Gentofte, Tlf. Gentofte 3035). Thisted Amt. [K.]

FOGED, JENS E., Konsulent, Landbrugslærer, f. 24/2 10, M.F. 30/10 45, Hammerum, Tlf. 91. Ringkøbing Amt. [V.]

FOGH, AAGE, Sekretær, f. 6/5 96, M.F. 29/6 34—4/10 30, 30/10 45, Roskilde, Strandengen 4, Tlf. 1479. Svendborg Amt. [R.]

- FROM, SIMON, Gaardejer, f. 23/8 04, M.F. 3/4 43, Bygvraa pr. Fjeldstrup, Tlf. Fjeldstrup 24. Randers Amt. [V.]
- FUGLSANG, V., Landarbejder, f. 17/4 09, M.F. 30/10 45—27/10 47, 5/9 50, Aalborg, Amagergade 25, Tlf. 9075. Københavns Amt. [DK.]
- GLOERFELT-TARP, KIRSTEN, Frue, Kontorchef, f. 1/12 89, M.F. 30/10 45, Gentofte, Skovvej 53, Tlf. Ordrup 5221. Kbh.—Frberg østre Storkr. [R.]
- GOTTSCALK-HANSEN, N., Sognepræst, f. 21/11 09, M.F. 5/9 50, Ballerup, Ledøje, Tlf. Ledøje 28. Københavns Amt. [K.]
- GRAM, JØRGEN, Gaardejer, f. 19/11 87, M.F. 22/10 35, Ankergaard pr. Gabøl, Tlf. Gabøl 10. Haderslev—Aabenraa—Sønderborg—Tønder Amt. [V.]
- GRAM, VICTOR, Sekretær, f. 30/1 10, M.F. 3/4 43, København, Ejderstedgade 12, V., Tlf. Vester 5235. Vejle Amt. [S.]
- GREGERSEN, P., Førelærer, f. 13/11 89, M.F. 16/11 32—2/4 43, 5/9 50, Maltbæk pr. Vejen, Tlf. Maltbæk 14. Vejle Amt. [R.]
- HANSEN, ANDREAS, Barbermester, f. 9/2 98, M.F. 5/9 50, Haderslev, Storegade 43, Tlf. 1707. Raderslev m. fl. Amters Amt. [S.]
- HANSEN, ANDREAS, HANS, Toldforvalter, f. 5/3 95, M.F. 5/9 50, Frederikshavn, Havnepladsen 5, Tlf. 1406. Hjørring Amt. [K.]
- HANSEN (Rørby), HANS, Redaktør, f. 26/9 78, M.F. 24/4 29—2/4 39, 28/10 47, Frederiksberg, Guldborgvej 4, F., Tlf. Fasan 3670. Haderslev—Aabenraa—Sønderborg—Tønder Amt. [Rf.]
- HANSEN, H. C., fhv. Minister, f. 8/11 06, M.F. 7/12 36, København, Ny Carlsbergvej 36, V., Tlf. Vester 7727. Københavns Amt. [S.]
- HANSEN, KAJ, Redaktør, f. 11/3 14, M.F. 21/4 50—4/9 50, 5/10 50, Odense, Asger Rigs Vej 5, Tlf. 7479. Odense Amt. [DK.] (Stedfortræder for Petra Petersen).
- HANSEN, L. QVIST, Inkassator, f. 14/10 00, M.F. 3/4 43, Aalborg, Vestre Allé 84, Tlf. 1634. Hjørring Amt. [S.]
- HANSEN, LEONHARD, Forretningsfører, f. 18/6 87, M.F. 16/11 32, Aarhus, Bruunsgade 22, Tlf. 4942 og 9530. Aarhus Amt [S.]
- HANSEN (Grenaa), POUL, Forretningsfører, f. 7/9 97, M.F. 30/10 45—4/9 50, 5/10 50, København, Nystedvej 28 St. Valby, Tlf. Valby 7478. Randers Amt. [S.] (Stedfortræder for J. O. Krage).
- HANSEN (Kalundborg), POUL, Sekretær, f. 27/2 13, M.F. 30/10 45, København, Ved Klosteret 3, Ø., Tlf. Ryvang 5398. Holbæk Amt. [S.]
- HANSEN (Slagelse), POUL, Forretningsfører, f. 5/10 04, M.F. 30/10 45, Slagelse, Oehlenschlägersgade 15 A, Tlf. 1528. Sorø Amt. [S.]
- HANSEN (Svendborg), POUL, Kontorist, f. 7/5 10, M.F. 3/4 39, Svendborg, Glenlevej 5, Tlf. 1976. Svendborg Amt. [S.]
- HANSEN, RASMUS, fhv. Minister, f. 16/8 96, M.F. 16/1 36, København, Refsnæsgade 46, N., Tlf. Nora 9398. Kbh. 5. Kreds (Blaagaard). [S.]
- HANSEN, R. LYSHOLT, Kommunkalører, f. 21/10 19, M.F. 5/9 50, Nykøbing Fl., Hospitalsvej 39, Tlf. 2077, Maribo Amt. [S.]
- HASSELRIIS, GUDRUN, Frk., Skoleinspektør, f. 21/2 90, M.F. 30/10 45—27/10 47, 26/10—31/12 49, 5/9 50, Aarhus, Skt. Nicolaus Gade 2, Tlf. 2358. Aarhus Amt. [K.]
- HAUCH, VIGGO R., Kontorchef, cand. Jur., f. 14/5 05, M.F. 30/10 45, Espergærde, Nirvanavej, Tlf. 562 x. Odense Amt. [V.]
- HEDTOFT, HANS, fhv. Statsminister, f. 21/4 03, M.F. 22/10 35, Brønshøj, Fuglsangs Allé 63, Tlf. C. 2736. Kbh. 15. Kreds. (Bispebjerg). [S.]
- HEICK, F., Forstander, f. 12/12 04, M.F. 30/10 45, Store Jyndevad, Statens Forsøgsstation, Tlf. 4316. Haderslev—Aabenraa—Sønderborg—Tønder Amt. [V.]
- HEILESEN, MARIUS J., Gaardejer, f. 19/6 90, M.F. 3/4 43, Dalgård pr. Tornby, Tlf. Tornby 1. Hjørring Amt. [V.]
- HEISING, V., Civilingeniør, f. 20/1 05, M.F. 5/9 50, København, Blaamejsevej 3, NV., Tlf. Taga 6599. Østre Storkr. [S.]
- HIMMELSTRUP, OTTO, Docent, f. 1/12 83, M.F. 11/4 24, Frederiksberg, Kongensvej 8, F., Tlf. Goth. 0666. Præstø Amt. [V.]
- HOLMBERG, GUSTAV, Gaardejer, f. 8/10 11, M.F. 28/10 47, Simested, Tlf. 36. Viborg Amt. [V.]
- HORN, SVEND, Maskinarbejder, f. 11/3 06, M.F. 3/4 39, Nyborg, Dybbølgade 5, Tlf. 951 og 84. Svendborg Amt. [S.]
- HVIDBERG, FLEMMING, Undervisningsminister, f. 17/12 97, M.F. 3/4 43, Charlottenlund, Tønsyvej 22, Tlf. Ordrup 5005. Aarhus Amt. [K.]
- HÆKKERUP, HANS E., Kontorchef, cand. Jur., f. 25/12 07, M.F. 30/10 45—27/10 47, 5/7 48, Frederiksberg, C. F. Richsvej 58, Tlf. Gothaab 6253. Præstø Amt. [S.]
- HÆKKERUP, PER, Forbundsformand, f. 25/12 15, M.F. 5/9 50, Aggebovej 11, Lillerød, Tlf. Allerød 492. Københavns Amt. [S.]
- IVERSEN, C. KJELDGAARD, Mekaniker, f. 9/5 19, M.F. 5/9 50, Aarhus, Borggade 10, Tlf. Aarhus 1931. Aarhus Amt. [Rr.]
- JACOBSEN, HANS THYGE, Sognepræst, f. 12/11 96, M.F. 24/4 29—31/11 35, 3/4 43, Hellerup, Dyssebakken 8, Tlf. Gentofte 2364. Københavns Amt. [K.]
- JAKOBSEN, FRODE, fhv. Minister, cand. mag., Civilkommitteret ved hjemmevernet, f. 21/12 06, M.F. 30/10 45, København, Kastelsvej 26, Ø., Tlf. Øbro 8000. Kbh.—Frberg østre Storkr. [S.]

- JENSEN, ALFRED, fhv. Minister, f. 7/7 03, M.F. 6/10 36, Aarhus, Tordenskjoldsgade 57, Aarhus Amt. [DK.]
- JENSEN, ARNTH, fhv. Minister, f. 27/9 83, M.F. 8/8 27, Gerlev pr. Slagelse, Tlf. Lundforlund 5, Sorø Amt. [V.] *f. Næstformand i Folketinget.*
- JENSEN, ASGER, Fabrikant, f. 23/12 10, M.F. 5/9 50, Randers, Sandgade 3, Tlf. 3558, Ribe Amt. [K.]
- JENSEN, FANNY, Frue, fhv. Minister, f. 11/10 90, M.F. 28/10 47, København, Vester Fælledvej 47, V., Tlf. Eva 1130, Københavns Amt. [S.]
- JENSEN, KAI, f. 15/3 09, M.F. 3/4 43, Birkerød, Tlf. 546, Frederiksborg Amt. [S.]
- JENSEN, LARS P., Uddeler, f. 23/4 09, M.F. 30/10 45, Silkeborg, Frederiksborggade 87, Tlf. 1719, Skanderborg Amt. [S.]
- JENSEN, S. LUND, Tapetserer, f. 18/12 98, M.F. 5/9 50, Naksvov, Hammerichsgade 2, Maribo Amt. [S.]
- JENSEN-BROBY, J. CHR., Statsrevisor, Gaardejer, f. 18/2 88, M.F. 18/2 19, Holte, Dronninggaards Allé 38, Tlf. Holte 518, og Skovlyngard, Broby pr. Sorø, Tlf. Broby 18, Svendborg Amt. [V.]
- JOHANSEN, A. STÆHR, Borgmester, f. 3/4 07, M.F. 30/10 45—27/11 47, 5/9 50, København, Folkoner Allé 13, F., Tlf. Godthåb 2836, Randers Amt. [K.]
- JØRGENSEN, JØRGEN, fhv. Minister, Gaardejer, f. 19/5 88, M.F. 24/4 20, Bispegaard, Lejre, Tlf. 37, Københavns Amt. [R.] *3. Næstformand i Folketinget.*
- JØRGENSEN (Ullerup), JØRGEN, Gaardejer, f. 7/6 01, M.L. 14/4 30—4/9 50, M.F. 5/9 50, Ullerup pr. Skamby, Tlf. Sønderø 91, Svendborg Amt. [K.]
- JØRGENSEN, PETER, Maskinarbejder, f. 17/4 11, M.F. 5/9 50, Aarhus, Sdr. Ringgade 44, Tlf. 11682, Aarhus Amt. [S.]
- JØRGENSEN, SVEND, Førstelærer, f. 23/11 93, M.F. 28/10 47, Toreby Skole pr. Søllested, Tlf. Søllested 126 y, Maribo Amt. [R.]
- KIRKEGAARD, J., Gaardejer, f. 20/8 01, M.F. 5/9 50, Sir Østergaard pr. Holstebro, Tlf. Sir 2, Ringkøbing Amt. [R.]
- KJÆLDGAARD, OVE, Murermester, f. 8/4 16, M.F. 28/10 47, Vamdrup, Bastrupvej, Tlf. 35, Ribe Amt. [S.]
- KJÆRBØL, JOHS., fhv. Minister, f. 23/12 85, M.F. 22/10 35, København, Overgaden oven Vandet 40, K., Kbh. 9. Kreds (Sundby). [S.]
- KNUDSEN, HANS, Redaktør, f. 12/11 03, M.F. 5/9 50, Nykøbing M., Højbro 10, Tlf. 84, Thisted Amt. [S.]
- KNUDSEN, P. B. THISTED, LRSagfører, f. 4/4 04, M.L. 14/4 39—29/10 45, M.F. 30/10 45, Ringsted, Tlf. 788 og 1082 (privat), Holbæk Amt. [V.]
- KOCH, BODIL, Frue, fhv. Minister, f. 25/10 03, M.F. 28/10 47, København, Malmøgade 8, Ø., Tlf. Trla 148, Ringkøbing Amt. [S.]
- KOEFOED, HANS CONRAD, Gaardejer, f. 2/11 88, M.F. 11/4 37, Markeregaard pr. Bodilsker, Telegramadr.: Nexø, Tlf. Poulsker 4, Bornholms Amt. [V.]
- KOLBJØRN, IB, Raadmand, f. 20/4 05, M.F. 30/10 45, København, Serridslevvej 4, Ø., Tlf. Trla 480 og C. 3800 (Kontor), Kbh.-Frberg søndre Storkr. [S.]
- KRAFT, OLE BJØRN, Udenrigsminister, f. 17/12 93, M.F. 2/12 26, København, Vendersgade 283, K., Tlf. Palæ 8088, Aalborg Amt. [K.]
- KRAG, J. O., fhv. Minister, cand. polit., f. 15/9 14, M.F. 28/10 45, Frederiksberg, Julius Valentiners Vej 11, F. Randers Amt. [S.] (Orlov fra 5/10 50).
- KRISTENSEN, AXEL, fhv. Minister, Direktør, Civilingeniør, f. 1/4 95, M.F. 30/10 45, Frederiksberg, Peter Bangs Vej 783, F., Tlf. Fasan 677, Frederiksborg Amt. [V.]
- KRISTENSEN, KR., Forstander, f. 18/11 92, M.F. 30/10 45, Lundyb, Tlf. 16, Maribo Amt. [V.]
- KRISTENSEN, THORKIL, Finansminister, Professor, f. 9/10 99, M.F. 30/10 45, Birkerød, Odinsvej 18, Tlf. 192, Vejle Amt. [V.]
- KROGH, J., Skoleinspektør, f. 6/1 93, M.F. 5/9 50, Ikast, Tlf. 152, Thisted Amt. [V.]
- KRYGER, O., Snedkermester, f. 1/8 94, M.F. 5/9 50, Helsingør, Skt. Olafsgade 37, Tlf. 1095, Københavns Amt. [V.]
- LARSEN, AKSEL, fhv. Minister, f. 5/8 97, M.F. 16/11 32, (Postadr.: Rigsdagen, K.). Kbh.-Frberg østre Storkr. [DK.]
- LARSEN, HOLGER, Maskinarbejder, f. 8/1 06, M.F. 26/12 40, Odense, Windelsvej 56, Tlf. 5972, Odense Amt. [S.]
- LARSEN, M., Togfører, f. 28/7 93, M.F. 3/4 39, Kolding, Eilersvej 26, Tlf. 1933, Vejle Amt. [S.]
- LARSEN, VERNER, Fabrikant, f. 10/7 90, M.F. 5/9 50, Esbjerg, Fredensgade 18, Tlf. 1577, Ribe Amt. [Rf.]
- LARSEN, VICTOR, Minister for offentlige Arbejder, f. 25/2 90, M.F. 11/4 34, Steffensminde pr. Nr. Alslev, Tlf. Ø. Klippinge 4 x, Frederiksborg Amt. [K.]
- LARSEN, WIGGO, Fagforeningsformand, f. 30/10 90, M.F. 28/10 47, København, Sdr. Boulevard 37, V., Tlf. Eva 1470, Kbh.-Frberg vestre Storkr. [S.]
- LAU, ANKER, Grosserer, f. 13/10 01, M.F. 28/10 47, København, Bredgade 67, K., Tlf. Byen 5718, Kbh.-Frberg østre Storkr. [V.]
- LINDBERG, KAI, Sekretær, f. 10/12 99, M.F. 28/10 47, København, Nørre Søgade 33, K., Tlf. Palæ 5963, Vejle Amt. [S.]
- LORENTZEN, K. M., Dommer, f. 23/7 92, M.F. 30/10 45—27/10 47, 5/9 50, Skive, Nordbanevej 15, Tlf. 328, Viborg Amt. [V.]
- LOWZOW, M. A. von, Frue, Borgerrepræsentant, f. 30/8 99, M.F. 5/9 50, København, Rosenvængets Sideallé 1, Ø., Tlf. Øbro 6240, Vestre Storkr. [K.]

- BOLLERUP MADSEN, C., Redaktør, f. 11/6 84, M.F. 22/10 35, Aalborg, Væverens Vej 12, Karby, Tlf. 3891 (privat) og 5270 og Stat 65. Aalborg Amt. [S.]
- MADSEN, HELGE, Lærer, f. 27/8 97, M.F. 5/9 50, København, Højbovej 10, Valby, Tlf. Valby 7332, Vestre Storkr. [Rf.]
- MARTIN, J., Redaktør, f. 17/5 87, M.F. 5/9 50, Aarhus, Ryesgade 20, Tlf. 1213. Aarhus Amt. [V.]
- MIKKELSEN, TH., Maskinarbejder, f. 14/6 08, M.F. 5/9 50, Aabyhøj, Enggaardsvvej 2, Tlf. 278, Aarhus Amt. [S.]
- MØLLER, AKSEL, Indenrigs- og Boligminister, cand. polit., f. 1/1 06, M.F. 3/4 39, Frederiksberg, La Coursvej 6 St., F., Tlf. Goth. 7262, Frberg 1. Kreds (Gl. Kongevej). [K.]
- MØLLER, POUL, Fuldmægtig, f. 13/10 19, M.F. 1/3—30/4 50, 5/9 50, København, Smallegade 52A, F., Tlf. Gothab 3214 x. Skanderborg Amt. [K.]
- MØRK, N., Maskinarbejder, f. 23/0 09, M.F. 28/10 47, Helsingør, Skansørevej 3, Tlf. 1936. Frederiksborg Amt [S.]
- NIELSEN, FREDE, fhv. Minister, f. 5/5 91, M.F. 3/4 43, Sønderborg, Kastanie Allé 23, Tlf. 3009 (Bopæl: Carl Bernhardsvej 13 A, V., Tlf. Vester 4616). Haderslev-Aabenraa-Sønderborg-Tønder Amt. [S.]
- NIELSEN, HARALD, Sekretær f. 18/11 96, M.F. 11/9 42, Valby, Azaleavej 13, Valby, Tlf. Valby 5141. Ringkøbing Amt. [V.]
- NIELSEN, LAURITS LYNNERUP, Kontrolbestyrer, f. 15/9 01, M.F. 30/10 45, Nørresundby, Møllevej 16, Tlf. Aalborg 6766. Aalborg Amt. [DK.]
- NIELSEN, NIELS KR., Landmand, f. 30/10 89, M.F. 5/9 50, Foldager, Albæk pr. Herning, Tlf. Tanderupkær 22, Ringkøbing Amt. [Rf.]
- NIELSEN, PETER, Bogbinder, f. 14/3 10, M.F. 5/9 50, Nørresundby, Nygade 5, Tlf. Aalborg 6766. Aalborg Amt. [S.]
- NORDENTOFT, INGER MERETE, Frue, Skoleinspektør, f. 18/8 03, M.F. 30/10 45, København, Randbølvej 27, F., Tlf. Damsø 6585. Kbh.-Frberg vestre Storkr [DK.]
- NORMANN, A. C., Direktør, f. 23/3 04, M.F. 5/9 50, Slutterupgaard pr. Hørsholm, Tlf. Karlebo 98, Ribe Amt. [R.]
- NORUP, P. M., Oberst, f. 24/5 97, M.F. 5/9 50, Høveltegaard pr. Høvelte, Tlf. Birkerød 975. Københavns Amt [K.]
- NØRLEV, VIOLA, Frue, Gymnastiklærerinde, M.F. 1/11 48, Brønshøj, Tværvangen 1, Tlf. Bella 1830. Kbhvn.-Frberg. vestre Storkreds [S.]
- OLSEN, KARL, Lektor, f. 19/2 08, M.F. 3/4 43, Kolding, Skovhøj 5, Tlf. 2163. Vejle Amt. [K.]
- OLSEN, LARS M., Forlagsleder, f. 7/7 05, M.F. 3/4 39, København, Guldbergs Plads 12, N., Tlf. Nora 6094. Kbh. 11. Kreds Nørrebro [S.]
- PEDERSEN, GUSTAV, Statsrevisor, f. 3/4 93, M.F. 11/4 24—2/12 26, 29/9 34, København, Sønder Boulevard 1084, V., Tlf. Vester 7495, Randers Amt. [S.]
- Formand i Folketinget.*
- PEDERSEN, LAURITS, Gaardejer, f. 25/1 86, M.F. 22/10 35, Todbjerg pr. Hjørtinghøj, Tlf. Todbjerg 6. Vejle Amt. [V.]
- PEDERSEN, NIELS, Direktør, f. 4/7 86, M.F. 5/9 50, Fremont, Risskov, Tlf. Risskov 9480. Odense Amt. [Rf.]
- PEDERSEN, OLUF, Plantageejer, f. 6/9 91, M.F. 16/11 32—29/10 45, 5/9 50, Roskilde, Frederiksborgvej 122, Tlf. 603. Aalborg Amt. [Rf.]
- PETERSEN, CARL, fhv. Minister, f. 1/5 94, M.F. 22/10 35, Aagerup pr. Roskilde, Tlf. Gundsøllille 107, (Kbh. Postadr.: Rigsadgen, K.). Præstø Amt. [S.]
- PETERSEN, PETRA M., Frue, f. 2/3 01, M.F. 30/10 45, Odense Rødegaardsvvej 59 St., Tlf. 9747. Odense Amt. [DK.] (Orlov fra 5/10 50).
- PINSTRUP, HANS, Gaardejer, f. 7/8 92, M.F. 16/11 32, Gravlev pr. Skørping, Telegramadr.: Skørping, Tlf. Gravlev 22. Hjørring Amt. [V.]
- POULSEN, JOHAN, Lagtingsmedlem, Førstelærer, f. 26/9 90, M.F. 3/4 39—2/4 43, 5/9 50, Strøender, Færøerne. [Færøernes Sambandsparti.]
- POULSEN, TH., Maskinarbejder, f. 15/6 90, M.F. 3/4 43, Valby, Hviddingvej 1, Tlf. Rødovre 836. Københavns Amt. [S.]
- RAFT, CARSTEN, Redaktør, f. 28/4 95, M.F. 22/10 35, Holte, Dronninggaards Allé 93, Tlf. Holte 864. Københavns Amt. [K.]
- RAGER, E., Direktør, f. 15/9 84, M.F. 24/4 29—29/10 45, 5/9 50, København, Østbanegade 7, Ø., Tlf. Øbro 5043. Vestre Storkr. [R.]
- RASMUSSEN, HANS, Forbundsformand, f. 14/12 02, M.F. 5/9 50, København, Alsgade 4, V., Tlf. Eva 5593. Odense Amt. [S.]
- RASTING, C., Professor, dr. jur., f. 23/10 50, M.F. 5/9 50, Aarhus, Strandparken 18, Tlf. 9723. Viborg Amt. [K.]
- SAUNTE, EDEL, Frue, LR-Sagf., f. 13/3 04, M.F. 28/10 47, København, Linnésgade 28, K., Tlf. Byen 2301. Kbh.-Frberg søndre Storkr. [S.]
- SKYTTE, KARL, Gaardejer, f. 31/3 08, M.F. 28/10 47, Hillerslevgaard pr. Højrup, Tlf. 113. Holbæk Amt. [R.]
- SMØRUM, J., fhv. Minister, f. 3/2 91, M.F. 24/4 29—2/4 39, 26/1 41—29/10 45, 5/9 50, Maaløv, Tlf. 235. Ringkøbing Amt. [S.]
- STARCKE, VIGGO, Overlæge, f. 13/3 95, M.F. 30/10 45, Lyngby, »Egegaard« Egegaardsvvej 32, Ørholm, Tlf. Hjørtækær 32. Københavns Amt. [Rf.]
- STEEN, OLUF, Landmand, f. 16/7 92, M.F. 11/4 24, Solbakken pr. Lillerød, Tlf. Allerød 183. Odense Amt. [R.]
- STRØM, JOHAN, fhv. Minister, f. 21/12 98, M.F. 16/11 32, Aalborg, Norgesgade 18, Tlf. 6103. Aalborg Amt. [S.]
- SØNDERUP, JENS, Kirkeminister, Gaardejer, f. 2/2 94, M.F. 22/10 35, Sønderup-

- gaard, Herborg St., Tlf. Nørre Vlum 1. Ringkøbing Amt. [V.]
- SØRENSEN, AXEL (RUGLYKKE), Husmand, f. 9/8 00, M.F. 30/10 45, Ruglykke, Hatting, Tlf. Hatting 62. Vejle Amt. [R.]
- SØRENSEN, N. EDVARD, Direktør, f. 29/8 03, M.F. 24/4 29, Lindbjerg pr. Randers, Tlf. Støvring 28. Aalborg Amt. [V.]
- SØRENSEN, ERNA, Frue, Sagfører, f. 19/9 96, M.F. 30/10 45, København, Lille Strandstræde 221, K., Tlf. C. 2405. Kbh.-Frberg søndre Storkr. [K.]
- SØRENSEN, POUL, Arbejds- og Socialminister, f. 25/6 04, M.F. 26/9 41—27/10 47, 5/9 50, Roskilde, Munkebro 13, Tlf. 312. Odense Amt. [K.]
- TEICHERT, FR., Husmand, f. 8/11 02, M.F. 1/10 46, Søgaard pr. Kliplev, Tlf. Kliplev 8622. Haderslev—Aabenraa—Sønderborg—Tønder Amt. [S.]
- TESDORPF, EDWARD, Hofjægermester, Godsejer, f. 11/4 05, M.F. 10/1—30/9 46, 28/10 47, Gjorslev pr. Store-Heddinge, Tlf. Holtug 105. Maribo Amt. [K.]
- THESTRUP, KNUD, Dømmer, f. 27/8 00, M.F. 28/10 47, Skt. Mathiasgade 19, Viborg, Tlf. 1176. Ringkøbing Amt. [K.]
- THOLSTRUP, KNUD, Direktør, Grosse-
rer, f. 12/7 04, M.F. 5/12 46, Gentofte, Smakkehøj 1, Tlf. 844. Kbh.-Frberg østre Storkr. [Rf.]
- WEIKOP, OVE, Minister for Handel, Industri og Søfart, f. 21/4 97, M.F. 28/10 47, København, Østervrogade 142, Ø., Tlf. C. 11925 og Øbro 8284. Kbh.-Frberg østre Storkr. [K.]
- ØLLGAARD, O., Gaardejer, f. 12/11 90, M.F. 3/4 39, Gredstedgaard, Gredsted-
bro, Tlf. 27. Ribe Amt. [V.]

Landstinget.

- Partistilling: 1 DK., 13 K., 7 R., 33 S., 21 V., 1 Færøerne (1 Valgrube med S.). Antallet tingvalgte Medlemmer er 19. Valget fandt Sted 11. Marts 1947. Valget af kredsvalgte Medlemmer fandt Sted 23. Marts 1943 og 14. April 1947.
- ANDERSEN, ALBERT, Forretningsfører, f. 8/5 88, M.L. 22/9 36, Esbjerg, Ewalds Allé 52, Tlf. 1599. 8. Medl. f. 5. Kr. [S.]
- ANDERSEN, H. C., Førstelærer, f. 2/10 81, M.L. 1/10 28—21/9 36, 30/10 45, Nr. Ørslev pr. Egebjerg Fl., Tlf. Nr. Ørslev 38. 7. Medl. f. 2. Kr. [V.]
- ANDERSEN, I. JUUL, Gaardejer, Hus-
holdningslærerinde, f. 26/12 99, M.L. 14/4 47, Mosegaard pr. Ejby, Tlf. Ejby (Fyn) 66. 2. Medl. f. 4. Kr. [V.]
- BJERG, JØRGEN, Gaardejer, f. 10/6 84, M.L. 28/3 43, Aagaard, Tlf. Aagaard 47. 3. Medl. f. 5. Kr. [V.]
- BJERRE, AXEL M., Politimester, f. 18/2 95, M.L. 14/4 43, Graasten, Tlf. 1515, (Kbh. Bopæl: Vodroffsvej 134, V., Tlf. Eva 1313). 9. Medl. f. 5. Kr. [V.]
- BJØRKLUND, ALFRED, Forretningsfører, f. 31/12 01, M.L. 14/4 47, København, Holmbladsgade 6, S., Tlf. Amager 7284. 6. Medl. f. 1. Kr. [S.]
- BONNICHSEN, J. C. ELSTER, Skoleinspektør, Dr. phil., f. 26/12 83, M.L. 3/4 43, København, Aalcklstevej 121, Vanløse, Tlf. Damsø 4100. 9. Medl. f. 1. Kr. [K.]
- BOUET, O., fhv. Værkmester, f. 25/3 79, M.L. 1944, M.F. 11/4 24—24/4 29, 16/11 32—22/10 35, 3/4 39—1944, Flidsagervej 18, Valby, Tlf. Valby 296. 17. landstingsvalgte Medl. [K.]
- BOVBJERG, KR., Gaardejer, f. 15/2 98, M.L. 27/1 50, Flade pr. Nykøbing M., Tlf. Flade 29. 10. Medl. f. 6. Kr. [V.]
- BÆKGAARD, J. P., f. 25/2 78, M.L. 11/5 18, Kibæk, Ollingvej, Tlf. 84. 11. Medl. f. 5. Kr. [V.]
- CHRISTENSEN, AXEL, Smedemester, f. 3/5 89, M.L. 22/9 36, Hagedstød pr. Maar-
sø, Tlf. Hagedstød 20. 12. Medl. f. 2. Kr. [R.] 3. *Næstformand i Landstinget.*
- CHRISTIANSEN, DORIS, Bogholder, Frk., f. 15/8 07, M.L. 14/4 47, Helsingør, Mur-
rergade 12, Tlf. 1361. 6. Medl. f. 2. Kr. [S.]
- CHRISTIANSEN, ERNST, Redaktør, f. 28/3 91, M.L. 14/4 47, København, Skot-
terupgade 11, N., Tlf. Taga 2102. 2. Medl. f. 1. Kr. [S.]
- DATE, ALFRED M. W., Skoleinspektør, f. 6/2 82, M.L. 14/4 39—13/4 43, 12/6 45, Naksbov, Jødevej 40, Tlf. 344. 5. Medl. f. 2. Kr. [S.]
- DONS, M., Oversignalformand, f. 21/9 81, M.L. 1/12 46, M.F. 11/5 44—20/10 45, Fredericia, Prinsessegade 70, Tlf. 352. 2. Medl. f. 5. Kr. [S.]
- DOSE, EDVIN, Inkassoassistent, f. 29/9 07, M.L. 28/10 47, København, Amager-
brogade 109, S., Tlf. Amager 9023. 4. Medl. f. 1. Kr. [S.]
- ELMQUIST, AAGE L. H., fhv. Minister, f. 18/5 88, M.L. 14/4 39, M.F. 16/9 27—
16/11 32, Svendborg, Tlf. 1010 (Kontor) og 385 (priv.). 3. Medl. f. 4. Kr. [V.] 1. *Næstformand i Landstinget.*
- FOSS, EINAR P., Civillingeniør, f. 20/1 93, M.L. 14/4 43, Charlottenlund, Vil-
vordevej 28, Tlf. Ordrup 2740. 8. Medl. f. 2. Kr. [K.]
- FREDERIKSEN, GNETE MØLBAK, Frue, f. 18/9 00, M.L. 14/4 47, Hem Skole pr. Marlaget, Tlf. Skrådstруп 10v. 12. Medl. f. 6. Kr. [V.]
- GUDIKSEN, GUDIK, Gaardejer, f. 5/2 81, M.L. 29/5 39, Hesthøve pr. Spøttrup St., Tlf. Krejbjerg 14, (Kbhvn.: Egebjerg Allé 3, Hellerup, Tlf. Helrup 7640). 11. Medl. f. 6. Kr. [R.]
- HANSEN, CHR. J., Pakmester, f. 1/7 93, M.L. 1/10 40, Herning, Sjællandsgade 17, Tlf. 368. 7. Medl. f. 5. Kr. [S.]
- HANSEN, HANS, Tømrer, f. 9/11 85, M.L. 1/10 37, M.F. 16/11 32—22/10 35, Usserød pr. Kokkedal, Telegramadr.: Hørsholm, Tlf. Hørsholm 158. 4. landstingsvalgte Medl. [S.]
- HANSEN, HENRY, Rørmester, f. 6/5 97, M.L. 14/4 39, Frederikshavn, »Solbæk«, Flinsvej, Tlf. 386. 3. Medl. f. 6. Kr. [S.]
- HANSEN, INGEBORG, Landsretssagfører, f. 17/2 86, M.L. 22/9 36, Køben-
havn, Dronningensgade 55A, K., Tlf.

- Sundby 4632, Sommeradr.: Rønnebærvej 3, Trørød, Vedbæk, Tlf. Trørød 49. 9. landstingsvalgte Medl. [S.] *Landsingets Formand.*
- HANSEN, JOHS., fhv. Minister, f. 24/11 81, M.L. 1/10 28—2/4 39, 1/1 48, M.F. 3/4 39—27/10 47. København, Munkskovvej 1, Ø., Tlf. Ryvang 2747. 7. landstingsvalgte Medl. [S.]
- HANSEN, SEVERIN, Fisker, f. 19/7 80, M.L. 22/9 36, Høkerup pr. Braade, Tlf. Egebjerg 138. 3. landstingsvalgte Medl. [S.]
- HANSEN, SOFIE, Byrådsmedl., Frk., f. 10/0 89, M.L. 1/10 48, Vordingborg, Chr. Winthersvej 27, Tlf. 533. 1. Medl. f. 2. Kr. [S.]
- HAUCH, H., Landbrugsminister, Gaardejer, f. 6/9 76, M.L. 11/5 18, Sølund pr. Viborg, Tlf. 238. 8. Medl. f. 6. Kr. [V.]
- HENDRIKSEN, HALFDAN, Dircktør, fhv. Minister, f. 12/11 81, M.L. 23/9 32—2/4 43, 14/4 47, M.F. 11/4 24—22/9 32, 3/4 43—13/4 47, København, Gl. Carlsbergvej 16, Valby, Tlf. C. 2290. 8. Medl. f. 1. Kr. [K.]
- HINDSGAUL, LISBET, Frue, Statsrevisor, f. 21/5 90, M.L. 19/6 35, København, Amaliegade 28^a, K., Tlf. Palæ 6726. 13. landstingsvalgte Medl. [K.]
- JACOBSEN, ERIK, Sekretær, f. 19/12 85, M.L. 8/10 39, København, Frederikssundsvej 116 C^a, Brønshøj, Tlf. Bella 790 (priv.) og C. 12595 (Kontor). 7. Medl. f. 1. Kr. [S.]
- JENSEN, EILER, Form. f. de samvirkende Fagforbund, f. 14/4 94, M.L. 1/2 1948, Søborg Maglegaards Allé 135, Tlf. Søborg 797. 8. landstingsvalgte Medl. [S.]
- JENSEN, HENRY L. W., Grosserer, f. 25/2 98, M.L. 14/4 47, København, Strandgade 30, K., Tlf. C. 3737 og C. 17131. 14. landstingsvalgte Medl. [V.]
- JENSEN, JENS, Murermester, Raadmand, f. 5/7 90, M.L. 14/4 39, Nørre pr. Esbjerg, Storegade 203, Tlf. Esbjerg 1218. 10. Medl. f. 5. Kr. [V.]
- JENSEN, JOHANNES, Gaardejer, f. 18/11 84, M.L. 1/4 46, Toustrup, Tlf. Laasby St. 53. 12. Medl. f. 5. Kr. [V.]
- JENSEN, TH., fhv. Borgmester, f. 27/12 87, M.L. 27/12 39, Nørre Sundby, Rolighedsvvej 23, Tlf. 4307 (priv.) og 6600 (Raadhuset). 2. Medl. f. 6. Kr. [S.]
- JOHANSEN, AAGE, Boghandler, f. 25/8 06, M.L. 5/9 50, Odense, Jernbanegade 2, Tlf. Odense 5574. 4. Medl. f. 4. Kr. [K.]
- JOHANSEN, H. P., Kommunalråd, f. 24/3 81, M.L. 23/9 24, M.F. 26/4—21/9 20, Midelfart, Tlf. 168. 2. landstingsvalgte Medl. [S.]
- JOHANSEN, OLUF, Statshusmand, f. 29/3 94, M.L. 22/9 36, Sønderdal pr. Haslev, Tlf. Terslev 21. 9. Medl. f. 2. Kr. [R.]
- KJELDSEN, MELCHIOR, Murermester, f. 20/4 88, M.L. 14/4 47, Askildrup pr. Randers, Tlf. Ølst 33. 13. landstingsvalgte Medl. [V.]
- KORSGAARD, M. CHR., Proprietær, f. 25/8 83, M.L. 22/9 36, Tøttrupgaard pr. Hørdum, Tlf. Koldby (Thy) 12. 5. Medl. f. 6. Kr. [K.] 2. *Næstformand i Landsinget.*
- KRARUP, JOHANNES, Forpagter, f. 12/12 82, M.L. 22/11 37, Eskilstrup v. Farendløse, Tlf. Hjelmsø 83. 3. Medl. f. 2. Kr. [K.]
- KRISTENSEN, ALFRED, Trafikkespedient, f. 3/6 97, M.L. 1/10 40, Bylderup Bov, Tlf. 7161. 4. Medl. f. 5. Kr. [S.]
- KRISTIANSEN, FR., Gaardejer, f. 29/10 90, M.L. 22/9 36, Krarup pr. Tistrup, Tlf. Hodde 25. 5. Medl. f. 5. Kr. [R.]
- LARSEN, JOHS. E., Skatteraadformand, f. 1/12 92, M.L. 14/3 42, Rønne, Haslevej 30, Tlf. 889. 3. Kr. [S.]
- LARSEN, MARINUS, Borgmester, f. 11/8 86, M.L. 21/4 46, Rudekøbing, Tlf. 117. 1. Medl. f. 4. Kr. [S.]
- MALCHAU, O. H., Trafikkontrolør, Kaptajn, f. 13/8 92, M.L. 14/4 39, Aarhus, Frederiks Allé 75 C, Tlf. 9440. 14. Medl. f. 5. Kr. [K.]
- MOESGAARD, A., Købmand, f. 15/3 85, M.L. 14/4 47, København, Strandpromenaden 39, Ø., Tlf. Ryvang 1057. 10. Medl. f. 1. Kr. [V.]
- MORTENSEN, P., Maskinarbejder, f. 5/3 86, M.L. 1/12 47, M.F. 11/4 24—2/12 26, 1/10 27—47, Haderslev, Clausensvej 4, Tlf. 3562. 6. landstingsvalgte Medl. [S.]
- NICLASEN, POUL, Redaktør, f. 3/1 89, M.L. 22/9 36, Thorshavn, (Bopæl: C. L. Ibsensvej 10, Gentofte). 7. Kr.
- NIELSEN, CARL M., Husmand, f. 25/12 02, M.L. 1/7 48, Tinggyden pr. Ebberup, Tlf. Ebberup 34. 6. Medl. f. 4. Kr. [S.]
- NIELSEN, CHR., Maskinarbejder, f. 6/11 07, M.L. 14/4 47, København, Otto Buses Vej 10, SV., Tlf. C. 6702. 1. Medl. f. 1. Kr. [DK.]
- NIELSEN, N. P., Karctmager, f. 16/7 80, M.L. 16/12 42, Mejlbj pr. Hjørstshøj St., Tlf. Mejlbj 31. 1. Medl. f. 6. Kr. [S.]
- NIELSEN, SØREN STEGGER, Amtsskolekonsulent, f. 20/3 87, M.L. 23/9 24, M.F. 1/10 22—11/4 24, Dronningborg, Randers, »Hvidørek, Udbyhøjvej 172, Tlf. Randers 3877. 6. Medl. f. 6. Kr. [V.]
- NIELSEN-MAN, N. CIHR., Gaardejer, f. 20/1 94, M.L. 23/9 32, Aldershaab, Brovst, Tlf. 139. 7. Medl. f. 6. Kr. [V.]
- OFFERSEN, O. I., Sogneraadformand, f. 7/4 82, M.L. 22/9 36, Aabyhøj, Tlf. 1 og 2. 1. Medl. f. 5. Kr. [S.]
- OTSEN, JØRGEN, Bogtrykker, f. 12/4 89, M.L. 10/10 37, Sønderborg, Tlf. 2960. 15. Medl. f. 5. Kr. [K.]
- PEDERSEN, ESTHER MALLING, Redaktør, Frue, f. 11/3 85, M.L. 22/9 36, Odder, Tlf. 179. 11. landstingsvalgte Medl. [V.]
- PETERSEN (RØJLE), P. N., Gaardejer, f. 12/5 86, M.L. 1/10 40, M.F. 3/10 23—11/4 24, Rølle, Tlf. 81. 5. Medl. f. 4. Kr. [R.]
- POULSEN, P. A., Førstelærer, f. 10/4 94, M.L. 14/4 39, Stenderup, Krogager St., Tlf. Stenderup v. Varde 24. 13. Medl. f. 5. Kr. [K.]
- RASMUSSEN, ANNA, Sverske, Frue, f. 6/1 92, M.L. 14/4 43, Horsens, Griffen-

- feldtsgade 24, Tlf. 1627. 6. Medl. f. 5. Kr. [S.]
- RAVN, J. P., Skoleinspektør, f. 9/1 84, M.L. 13/5 40, Hadsund, Tlf. 136. 9. Medl. f. 6. Kr. [V.]
- SCHAUMANN, M. C., Fabrikant, f. 30/12 75, M.L. 1/10 28, Haderslev, Tlf. 3778, (Kbh.: Hotel Terminus, Ved Centralbanegaarden, V., Tlf. C. 9262). 19. landstingsvalgte Medl. [K.]
- SKJOLDBO, Astrid, Borgerrepræsentant, Frue, f. 18/6 98, M.L. 14/4 47, København, Blegdamsvej 102, Ø., Tlf. Tria 656 v. 5. Medl. f. 1. Kr. [S.]
- STEINCKE, K. K., fhv. Minister, Direktør, f. 25/8 80, M.L. 11/5 18, København, Christiansborg, K., Tlf. C. 5388, Sommeradr.: Nykøbing S., Tlf. 363. 1. landstingsvalgte Medl. [S.]
- STENSALLE, J. P., fhv. Minister, Civilingeniør, f. 6/7 74, M.L. 10/8 20, København, Geflonsgade 1, Ø., Tlf. Øbro 2628, Tlf. 1 Rigsdagen C. 53589. 12. landstingsvalgte Medl. [V.]
- STOCHHOLM, POUL A., Administrationschef, f. 14/8 04, M.L. 9/5 46, Geelsgaard, Holte, Tlf. Fr.dal 6524 og C. 2603. 11. Medl. f. 2. Kr. [K.] (Orlov fra 23/5 46).
- SØRENSEN, MARIUS, fhv. Minister, f. 8/4 01, M.L. 14/4 47, København, Plovheldvej 9, Valby, Tlf. Hvidovre 791. 5. landstingsvalgte Medl. [S.]
- THOMSEN, INGEBORG REFLSUND, Frue, f. 17/7 91, M.L. 14/4 47, Aabenraa, Brøndlund Slot, Tlf. 2336. 16. landstingsvalgte Medl. [R.]
- WESTERGAARD, ANNA, Fuldmægtig v. Statsbanerne, f. 8/6 82, M.L. 4/10 39, Charlottenlund, Egehøjvej 7, Tlf. Ordrup 2156 (priv.) og (Kontor) C. 400, Lokal 55 Kl. 9—16. 15. landstingsvalgte Medl. [R.]
- WIINBLAD, O., Typograf, f. 7/1 87, M.L. 30/1 43 København, Gl. Kongevej 819, V., Tlf. Eva 3903 x. 3. Medl. f. 1. Kr. [S.]
- VILLEMOS, J., fhv. Minister, Konsul, f. 28/9 80, M.L. 27/6 28, Onsgaardsvej 19, Hellerup, Tlf. Helrup 3647. 10. landstingsvalgte Medl. [V.]
- WILLUMSEN, FR., fhv. Sogneraadsformand, f. 4/7 82, M.L. 20/4 40, Søborg, Maglegaards Allé 28, Tlf. Søborg 476. 4. Medl. f. 2. Kr. [S.]
- WINDELØV, AAGE, Stationsforstander, f. 23/12 85, M.L. 24/5 46, Nykøbing Sj., Tlf. 3. 11. Medl. f. 2. Kr. [K.] (Midlertidigt indtrædt som Stedfortræder for Landstingsmand Poul A. Stochholm).
- WINTHER, NICOLINE, Frue, f. 21/9 91, M.L. 18/6 39, Hjerlebjergr pr. Stege, Tlf. Møn 303f. 2. Medl. f. 2. Kr. [V.]
- WITTRUP, S. TH., Skatteraadsformand, f. 5/4 83, M.L. 6/10 42, Kellersup, Tlf. 195. 4. Medl. f. 6. Kr. [S.]
- ÆLKÆR, N. C., Skovfoged, Herlufsholm pr. Næstved, Tlf. Næstved 857. 10. Medl. f. 2. Kr. [S.]

HØJGAARD & SCHULTZ A/s

CIVILINGENIØRER OG ENTREPRENØRER

★

HOVEDKONTOR: Ewaldsgade 9 . København N.

JYLLANDS AFD.: Hjelmensgade 5 . Århus

★

RØRFABRIK:
Skudehavnen

BETONVAREFABRIK:
Herlev

ALLE SKADEDYR

udryddes med garanti

**ROTTER, MUS, VÆGGETØJ,
HUSBUKKE, KAKERLAKKER,
KORNSKADEDYR m. m.**

*Autoriseret af Sundhedsstyrelsen
og Sundhedskommissionen.*

**Moderne cyangaskamre til
transportable effekter, f. eks:
møbler, krølhår, sække,
råtobak m. m.**

MØL DESINFEKTION
IMPRÆGNERING

Provinsordrer modtages.

**FREDERIKSBERG
CYAN- & T-GAS-DESINFÉKTION**

C. Biilmann

P. BANGSVEJ 150

TLF. DAMSØ 7271

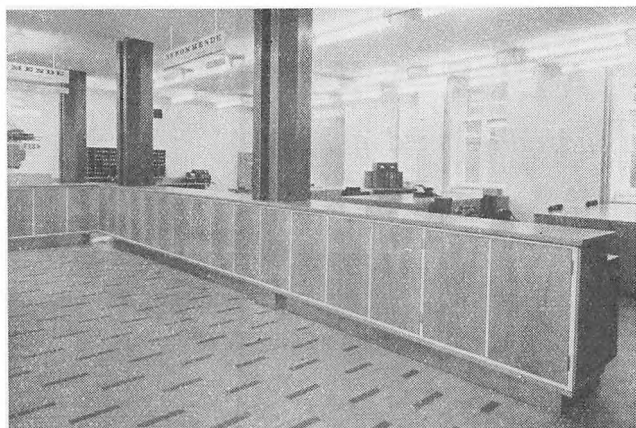

KONTORMONTERING SKRANKER
 SKRIVEBORDE STOLE O.S.V.
 BOLIGMONTERING



Kgl. Hofmøbelfabrikant
C. B. Hansens Etabl.

Bredgade 32, København
Telf.: C. 386 - 11386 - 11585



Frise over Ministerialbygningen.

Ministerierne.

Ministrenes sædvanlige Modtagelsestid er Torsdag Kl. 10—11,
Justitsministeren dog Kl. 10½—11½.

Udenrigsministeren træffes efter Aftale.

Ekspeditionstiden er i Udenrigsministeriet Kl. 10—12 og 14—16,
(Lørdag kun 10—12)

i samtlige øvrige Ministerier Kl. 13—17.

Statsministeriet.

Slotsholmsgade 10, K., Tlf. 2736.

Statsminister: Erik Eriksen.

Departementschef: Statsraadssekretær Andreas Møller.

Grønlandsdepartementet.

Torvegade 1, K., Tlf. Su. 7500, Postkonto 2920. Departementschef: Eske Brun.

Udenrigsministeriet.

Christiansborg, K., Tlf. 7028, Rigstlf. 200, 10—12 og 14—16. (Lørdag 10—12).

Udenrigsminister: Ole Bjørn Kraft.

Direktør for Ministeriet:

Ministersekretær: Albert Kønigsfeldt.

Administrationsafdelingen:

Chef: Udenrigsraad H. O. Q. Bech.

1. Kontor: Chef: A. Bøgh-Andersen (fg).

2. Kontor: Chef: Eggert Adam Greve Knuth.

Den politisk-juridiske Afdeling.

Chef: Udenrigsraad, Gesandt C. A. C. Brun. Assisterende Afdelingschef: Legationsraad B. Dons Møller. *1. Kontor*, Chef: M. G. I. Melchior. *2. Kontor*, Chef: E. Wedel-Heinen. *3. Kontor*, Chef: Legationsraad B. Dons Møller. *4. Kontor*: Gesandt O. F. Sehested.

Pressebureauet, Chef: Sigvald Kristensen.
Arkivet, Arkivar: I. C. Jørgensen.

Den økonomisk-politiske Afdeling.

Chef: Udenrigsraad, Gesandt E. Wærum. Assisterende Afdelingschef: Gesandt H. Collin. *1. Kontor*, Chef: A. Christlansen. *2. Kontor* (Erhvervs-kontoret), Chef: Helmuth Møller. *3. Kontor*, Chef: Dr. J. A. Gregersen. *4. Kontor*, Chef: H. Bertelsen, *ig. 5. Kontor*, Chef: S. P. Duurloo. *6. Kontor*, Chef: G. Sidenfaden (midl.).

Forsvarsministeriet.

Slotsholmsgade 10, K., Tlf. 16002.

Forsvarsminister: Harald Petersen.
Departementschef: E. Lindgren.

1. Afdeling, Chef: Oberstløjtnant V. Jacobsen. *2. Afdeling*, Chef: Oberstløjtnant K. H. Lindhardt. *3. Afdeling*: C. C. F. Langseth.

1. Kontor, Chef: Kommandørkaptajn A. Linde. *2. Kontor*, Chef: Kaptajn S. Jensen. *3. Kontor*, Chef: Kaptajn I. Hoffmann. *4. Kontor*, Chef: Kaptajn S. B. R. Helsø. *5. Kontor*, Chef: Overintendant F. S. Andersen. *6. Kontor*, Chef: Kaptajn O. P. Petersen. *7. Kontor*, Chef: S. A. Iversen. *8. Kontor*, Chef: Overintendant A. Selchau. *9. Kontor*, Chef: B. P. A. A. Rosenquist. *10. Kontor*, Chef: Overintendant af Forstærkningen A. O. L. Nielsen. *11. Kontor*, Chef: S. Hansen. *12. Kontor*, Chef: E. J. S. K. Fleischer. *Hærens Arkiv*, Hærearkeivar: Kaptajn A. E. Pontoppidan.

Finansministeriet.

Christiansborg Slotsplads 1, K., Tlf. 15360.

Finansminister: Thorkil Kristensen.
Ministersekretær: Leo Nielsen.

Departementet for Finansvæsenet.

Departementschef: E. Dige.

Budget- og Statsgældsafdelingen, Afdelingschef: Fr. Grünfeld. Sekretariats- og Budgetkontoret, Christiansborg Slotsplads, K., Chef: Alice Brun. Statsgældskontorerne, Christiansborg Slotsplads, K., Chefer: M. Friis-Skotte og J. Horn. Noterings- og Indskrivningskontoret, Slotsholmsgade 4, K., Chef: A. Brødsgaard.

Lønnings- og Pensionsvæsenet, Afdelingschef: Ulrik Andersen. Lønningskontoret, Slotsholmsgade 10, K., Chef: H. Engmann. Pensionskontoret, Slotsholmsgade 10, K., Chef: H. Sallcath. *Anvisningskontoret*, Slotsholmsgade 10, K., Chef: H. E. Hækkerup.

Statsaktivafdelingen, Afdelingschef: J. A. A. Andersen (kst.). 1. Statsaktivkontor, Slotsholmsgade 10, K., Chef: K. G. Lundahl Larsen. 2. Statsaktivkontor, Slotsholmsgade 10, K., Chef: A. H. Kjølner. 3. Statsaktivkontor, Slotsholmsgade 10, K., Chef: E. I. Harboe. 4. Statsaktivkontor, Slotsholmsgade 10, K., Chef: Aa. Mørk Hansen (fg.). 5. Statsaktivkontor, Ny Vestergade 17, K., Chef: H. Bohn. 6. Statsaktivkontor, Ny Vestergade 13, K., Chef: Sv. Alstrup. Statsaktivboghorderiet, Slotsholmsgade 10, K., Chef: R. Jahn Nielsen.

Finanshovedboghorderiet, Afdelingschef: E. Valentin Hansen. Statsboghorderiet og Kontokurantboghorderiet, Christiansborg Slotsplads, K., Chef: O. F. Dresling. Finanshovedkassen, Slotsholmsgade 4, K., Chef: E. Stæger. Kontrolrevisions- og Kupontkontoret, Slotsholmsgade 4, K., Chef: F. Kofod.

Det statistiske Departement.

Frederiksholms Kanal 27, K., Tlf. 1675, Departementschef: Einar Cohn. 1. *Kontor*, Chef: M. Iversen. 2. *Kontor*, Chef: H. N. Skade. 3. *Kontor*, Chef: H. Stjernqvist. 4. *Kontor*, Chef: Fru Rigmor Skade. 5. *Kontor*: Kjeld Bjerke, l'g.

Departementet for Told- og Forbrugsafgifter.

Christiansborg Slotsplads, K., Chef og Generaldirektør for Toldvæsenet (Tlf. 8611): Knud Korst. Generaldirektørens Sekretær: Ekspeditionssekretær P. Gersmann (Bolig: Tlf. Fasan 4050). Afdelingschef: C. Ulrich Mortensen (Tlf. 16532). *Personalekontoret* (Tlf. 5438), Chef: J. V. Henriksen. *Toldafgiftskontoret*: Tlf. 5462 og 7462, Chef: H. E. Lund. 1. *Forbrugsafgiftskontor*: Tlf. 16532 og 7472, Chef: H. A. Hjort. 2. *Forbrugsafgiftskontor*: Tlf. Byen 5712, Chef: S. V. V. Nalbandian. *Toldforvaltningskontoret*: Tlf. 5406 og 5456, Chef: H. P. Gøtrik.

Skattedepartementet.

Chef og Generaldirektør for Skattevæsenet (Tlf. 8611): Knud Korst. Afdelingschef (Tlf. 16926): Victor Nielsen. 1. *Ekspeditionskontor*, Holmens Kanal 42³, Tlf. 16916, Chef: Poul Winkel. 2. *Ekspeditionskontor*, Christiansborg Slotsplads 1², Tlf. 16926, Chef: Poul Plate. 3. *Ekspeditionskontor*, Holmens Kanal 42², Tlf. 16916, Chef: Troels Bruun. 4. *Ekspeditionskontor*, Ved Stranden 2², Tlf. 16916, Chef: A. Nyegaard. 5. *Ekspeditionskontor*, Vester Boulevard 4⁶, V., Tlf. Palæ 9730. Chef: C. V. Jensen. 6. *Ekspeditionskontor*, Holbergsgade 23³, K., Tlf. 17170, Chef: P. Herler. 7. *Ekspeditionskontor*, Holbergsgade 23², K., Tlf. 17170, Chef: T. Frølich.

Hovedrevisoraterne.

1. Hovedrevisorat.

Tøjhusgade 13, K., Tlf. 8693, Hovedrevisor (Tlf. Palæ 5340): Otto F. Remke. 1. *Kontor*, Chef: Tage Rasmussen. 2. *Kontor*, Chef: K. Albeck. 3. *Kontor*, Chef: Gerda Hansen.

2. Hovedrevisorat.

Sølvgade 40, K., Tlf. 400, Hovedrevisor: J. Løn. 1. *Kontor*, Chef: Halfdan Hansen. 2. *Kontor*, Chef: R. E. Weitemeyer. 3. *Kontor*, Chr. IX's Gade 2¹, K., Tlf. 10348, Chef: H. A. C. Traulsen.

3. Hovedrevisorat.

Tøjhusgade 11, K., (Tlf. C. 15601). Hovedrevisor: H. Høst. 1. *Kontor*, Chef: G. C. C. Albeck. 2. *Kontor*, Chef: Gudrun Povlsen. 3. *Kontor*, Chef: A. Falk-Jensen.

4. Hovedrevisorat.

Tøjhusgade 11, K., Tlf. 15601. Hovedrevisor (Tlf. Palæ 8268): J. Dybdal.
 1. *Kontor* (Kirkeministeriet og Undervisningsministeriet), Chef: E. A. Meyer.
 2. *Kontor* (Krigsministeriet samt Statens civile Luftværn), Chef: G. Puggaard-Müller.
 3. *Kontor* (Marineministeriet samt Rigshospitalet), Chef: W. Gerhardt-Hansen.

Justitsministeriet.

Christiansborg Slotsplads 1, K., Tlf. 12574, Postkonto 14.

Justitsminister: Frk. Helga Pedersen.

Ministersekretær: Julius Paulsen.

Departementschef (Tlf. 6740). V. Boas. Departementschef (Tlf. By 7131). Eivind Larsen. 1. *Ekspeditionskontor* Christiansborg Slotsplads 1, K. Tlf. 7083, Chef: O. E. F. B. Bilfeldt. 2. *Ekspeditionskontor*, Slotsholmsgade 10, K., Tlf. 6438, Chef: Erik Andersen. 3. *Ekspeditionskontor*, Tøjhusgade 5, K., Tlf. Byen 3727, Chef: Asger Blom-Andersen. 4. *Ekspeditionskontor*, Slotsholmsgade 10, K., Tlf. 9726, Chef: H. Topsøe-Jensen. 5. *Ekspeditionskontor*, Slotsholmsgade 10, K., Tlf. 9488, Chef: E. Heide-Jørgensen. 6. *Ekspeditionskontor*, Slotsholmsgade 10, K., Tlf. Byen 7131, Chef: Chr. Ludvigsen.

Direktoratet for Fængselsvæsenet.

Rigsdagsgaarden, K., Tlf. C. 15082.

Direktør: H. Tetens. Vicedirektør: A. Hyc-Knudsen. 1. *Ekspeditionskontor*, Chef: Kontorchef C. Jepsen. 2. *Ekspeditionskontor*, Chef, Kontorchef *Afdeling vedr. Arrestvæsen*, Chef, Fængselsinspektør A. K. Bentzen. *Fængselsvæsenets Centralbogholderi*, Frederiksholms Kanal 27, K., Tlf. Byen 3646, Chef: Hovedbogholder P. Andersen. *Kontoret for Fængselsvæsenets Arbejdsdrift*, Ny Vestergade 1, K., Tlf. C. 11650. Chef: Driftschef C. A. Aude-Hansen.

Indenrigsministeriet.

Christiansborg Slotsplads 1, K., Tlf. 16900.

Minister: Aksel Møller.

Ministersekretær: Bendt Sørensen (Bolig: Tlf. Byen 9475).

Departementschef: J. H. Zeuthen. 1. *Kommunekontor*, Chef: E. M. Edelberg. 2. *Kommunekontor*: Chef: K. O. Møller. 3. *Kontor*: Chef: Knud Larsen. 4. *Kontor*, Chef: Fl. Martensen-Larsen. 4. *Kontor*, Chef: T. C. Wedel-Heinen.

Direktoratet for Statens Sindssygehospitaler.

Ny Kongensgade 15, K., Tlf. 3356 og 3376. Direktør: G. Brøchner-Mortensen. Kontorchef: Hans Ammitzbøll.

Boligministeriet.

Slotsholmsgade 16, K., Tlf. C. 10201 og C. 6948.

Minister: Aksel Møller.

Ministersekretær: N. Salicath (Bolig: Tlf. Byen 4602).

Departementschef: Axel Skalts. 1. *Kontor* (Huslejekontoret), Chef: B. Fischer. 2. *Kontor* (Byplan- og Finansieringskontoret), Chef: A. M. Wamberg. 3. *Kontor* (Planlægningskontoret), Chef: V. Nørby. 4. *Kontor* (Materialekontoret), Chef: S. J. Sørensen. *Statens Bygningsdirektorat*, Chef: Ove Larsen. 1. *Kontor*, Chef: E. Høgstrøm. 2. *Kontor A*, Chef: H. Hjort. 2. *Kontor B*, Chef: H. E. Holtén.

Arbejds- og Socialministeriet.

Socialdepartementet, Slotsholmsgade 6, K., Tlf. C. 2517. Arbejdsdepartementet, Laxegade 19, K., Tlf. C. 11340 og 11354.

Minister: Poul Sørensen.

Ministersekretær: Fuldmægtig K. Kampmann (Bolig: Tlf. Damsø 8393).

Arbejdsdepartementet, Chef: H. G. Lorentzen. *1. Kontor*, Chef: M. O. Olufsen. *2. Kontor*, Chef: H. Borreschmidt. *3. Kontor*, fg. Chef: Tyge Haarløv.

Socialdepartementet, Chef: H. H. Kock. Direktør for den sociale Forsorg: E. Leuning. *1. Ekspeditionskontor*, Chef: P. Juhl Christensen. *2. Ekspeditionskontor*, Chef: Alico Bruun. *3. Ekspeditionskontor*, *Børneforsorgskontoret*, Chef: H. Horsten. *Særforsorgskontoret*, Chef: F. M. Hartmann. *4. Ekspeditionskontor*, Chef: H. G. Sommer-Andersen. *5. Ekspeditionskontor*, Chef: V. Baron Wedell-Wedellsborg. *Sekretariatet*, Chef: E. P. Lassen.

Ministeriet for Handel, Industri og Søfart.

(Handelsministeriet).

Slotsholmsgade 10, K., Tlf. 1197, Rigs-Tlf. 210, Postkonto 5000
(v. Finanshovedbogholderiet).

Minister: Ove Weikop.

Ministersekretær: M. Bjerregaard Jensen (Bolig: Tlf. Damsø 8602).

Departementschef: H. Jespersen. Afdelingschefer: P. Villadsen, J. V. Thygesen og O. Nielsen. *1. Kontor*, Chef: G. Backhaus. *2. Kontor*, Chef: A. Roelsen. *3. Kontor*, Chef: J. Duborg. *4. Kontor*, Chef: J. Worm. *5. Kontor*, Chef: E. Kryger. *6. Kontor*, Chef: H. Brix. *Søfartskontor 1*, Chef: J. P. Christiansen. *Søfartskontor 2*, Chef: H. Juul. *Teknisk Kontor for Søfartsager*, Chef: Overskibsingeniør A. H. Larsen.

Ministeriet for offentlige Arbejder.

Slotsholmsgade 10, K., Tlf. 6242, Rigs-Tlf. 64.

Minister for offentlige Arbejder: Victor Larsen.

Ministersekretær: Sekretær Eigil Andersen (Bolig: Tlf. Ryvang 807).

Departementschef: Palle Christensen. *1. Kontor*, Chef: Svend Garde. *2. Kontor*, Chef: O. B. Johannsen.

Vejdirektoratet, Holmens Kanal 7, K., Tlf. 13338, Chef: K. Bang.

Generaldirektoratet for Statsbanerne.

Sølvgade 40, K., Tlf. 400.

Generaldirektør: E. D. F. Terkelsen. Generaldirektørens Stedfortræder: Tarifchef R. C. Jyrdal. Generaldirektørens Sekretær: Kontorassistent, Frk. M. Lindborg (Bolig: Tlf. Hvidovre 2074).

Generaldirektoratet for Post- og Telegrafvæsenet.

Centralpostbygningen, V., Tlf. 6610, Rigs-Tlf. 600, Postkonto 808.

Generaldirektør: K. J. Jensen, Afdelingschefer: N. E. Holmblad, J. A. B. Krog og M. C. Nielsen.

Generaldirektørens Sekretær: Overass. Fru A. Jessen (Bolig: Tlf. Ryvang 2021 y).

Landbrugsministeriet.

Slotsholmsgade 10, K., Tlf. 3717.

Landbrugsminister: H. Hauch.

Ministersekretær: J. Th. Thomsen.

1. *Departement*, Chef: P. Stahlschmidt. *Landvæsenkontor*, Chef: H. Kaare. *Domænekontor*, Chef: S. Kinch. *Ejendoms- og Udlaanskontor*, Chef: C. Th. Holbøll. *Jordlovskontoret*, Chef: N. Wermuth.

2. *Departement* (Erhvervsdepartementet), Chef: J. C. Mogensen. Landbrugsministeriets Kommitterede i Eksportsager: V. Brorson. 1. *Kontor*, Chef: S. J. A. Løvengren, fg. 2. *Kontor*, Chef: V. Hornslet. Landbrugsministeriets Eksportlicenskontor, Leder: Ekspeditionsleder: H. Metz.

Direktoratet for Matrikelvæsenet.

Slotsholmsgade 10, K., Tlf. 3717, Postkonto 1095.

Direktør: V. E. Pedersen. 1. *Kontor*, Chef: H. T. Heering. 2. *Kontor*, Chef: Knud Nielsen. 3. *Kontor*, Chef: Einer Andersen. 4. *Kontor*, Chef: C. G. Ostfeld Birk. 5. *Kontor*, Chef: D. P. Otzen. 6. *Kontor*, Chef: S. O. E. Andersen. *Matrikelarkivet*, Arkivar: Johs. Ewens.

Fiskeriministeriet.

Borgergade 16, K., Tlf. 10301.

Fiskeriminister: Knud Rée.

Ministersekretær: Sekretær J. Hertoft.

Departementschef: B. Dinesen. Kontorchef: G. L. Mourier.

Fiskerikonsulent: P. F. Erichsen.

Kirkeministeriet.

Staldmestergaarden, Frederiksholms Kanal 21, K., Tlf. 14375.

Kirkeminister: Jens Sønderup.

Ministersekretær: Einar Løwe (Bolig: Tlf. Øbro 6020).

Departementschef: J. T. R. Thomsen. 1. *Kontor*, Chef: Louis Petersen. 2. *Kontor*, Chef: A. Detlefsen.

Undervisningsministeriet.

Staldmestergaarden, Frederiksholms Kanal 21, K., Tlf. 8290.

Undervisningsminister: Flemming Hvidberg.

Ministersekretær: Ekspeditionssekretær E. A. Koch.

1. Departement.

Departementschef: A. Michelsen. 1. *Kontor*, Chef: G. Hendriksen. 2. *Kontor*, Chef: Fru E. Torkild-Hanusen.

2. Departement.

Departementschef: K. Paludan-Müller. 1. *Kontor*, Chef: Frk. Agnete Vøhtz. 2. *Kontor*, Chef: Th. F. Gimsing.

RATIN



Bedste Middel mod Rotter og Mus

Godkendt af Indenrigsministeriet i Henhold
til Lov af 31. Marts 1938

Ved vore øvede Folk paatager vi os overalt
Udryddelse af Rotter og Mus

Ratins Salgskontor:

Chr. d. 9.s Gade 5 — København K.
Telefon C. 3662 - 14362

Kreditforeningen af Kommuner i Danmark

yder Laan til Kommuner samt mod Kom-
muners Garanti. Umyndiges og offentlige
Stiftelsers Midler kan ifølge Lov anbrin-
ges i Foreningens Kasseobligationer.
Foreningens Statutter og en Vejledning
ved Optagelse af Laan tilsendes paa
Forlangende.

FORENINGENS ADRESSE:

Telefon: C. 13292

Nytorv 3 :: København K.

FREDERIK HANSEN

RAADGIVENDE INGENIØR

Projekterer og leder Udførelsen af:

Vandbygning og kulturtekniske Anlæg
Vejanlæg, Vandværker, Kloakanlæg,
Jern- og Jernbetonkonstruktioner samt
Varme- og Sanitæranlæg

Sct. Hansgade 2. Kbhvn. N. Tlf. Nora 6393 og Nora 7153

G. R. Øllgaard

A. ØLLGAARD

Civilingeniør

Strandvej 128

HELLERUP

Telf. He 161 - 1761

raadgivende
Ingeniørkontor

ERLING RAVN

Civilingeniør

Præstehaven 50

AARHUS

Telf. Hasle 315

Projekterer og leder Udførelsen af

**Vandværker - Jernbeton - Varme
Kloaker og Kloakrensingsanlæg**

HYGIEJNISK LØSNING AF DAGRENOVATIONSPROBLEMET GENNEM DANO-METODEN

Ingen rotter, flyvende papir, aske o. l., på en rationaliseret losseplads



Kommunal losseplads
før rationalisering

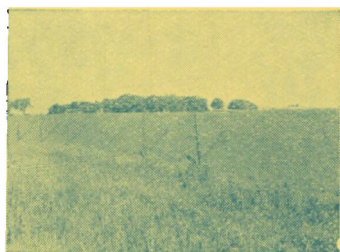

Kommunal losseplads
efter rationalisering med
DANO-kompost

Produktet DANO-kompost
pasteuriserer sig selv gen-
nem varmeudviklingen i
materialet

DANO-kompost anvendes
som undervarme i driv-
bænke og som jordfor-
bedringsmiddel

Hurtig terrainindvinding er
mulig med DANO-kompost

Findes der latrin eller slam
fra spildevandsrensningsan-
læg, kan man blande latrin
og slam med DANO-kom-
post og derved opnå en
værdifuld og strøbar blan-
dingskompost

DANO

Ingenlørforretning og Maskinfabrik
Ingeniør Kal Petersen's Fond
BUDDINGE VÆRK pr. Søborg, København
Telefon Søborg 1118 - 1119 - 1120
BIOLOGISK AFDELING

Det moderne kommuneregnskab

honorerer ethvert aktuelt krav til bogholderiet som oplysningscentral.

Det moderne gennemskriftsbogholderi skaber den hurtigste oversigt over regnskabsposterne gennem en ubegrænset opdeling af kontiene.

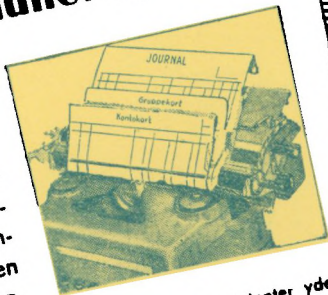

Lad vore systemkonsulenter yde vejledning ved bogholderiets modernisering. Vi har erfaringer fra store og små kommuner landet over.

Taylorix 4

CENTRAL 1488 BORGERGADE 16
KØBENHAVN K.

Rationaliseringen begynder ved formularerne

De kommunale værker, folkeregistre og skattekontorer anvender i stigende grad specialformularer fra Paragon. Til hulkortanlæg og adresseringsmaskiner fremstiller vi fuldautomatiske formularer i endeløse Non Stop baner. Vore praktiske erfaringer står uforbindende til disposition.

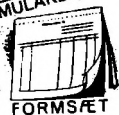
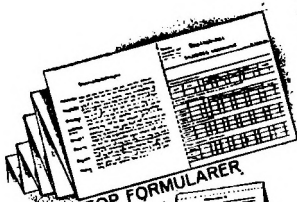

PARAGON!

CENTRAL 1488 BORGERGADE 18
KØBENHAVN K.

Statsinstitutioner m. m.

Hvor intet andet er anført er Adressen København.

Aktieselskabs-Registret.

Laksegade 19, K., Tlf. 4280, Postkonto 1743. Overregistrator: H. S. Lage.

Arbejdsdirektoratet.

Dahlerupsgade 3, V., 12—16, Tlf. 16840. Arbejdsdirektør: K. Korsgaard. Kontorchef: G. K. Hagen, Einar Christensen og K. Schrøder-Hansen.

Arbejdsløshedsfonden.

Dahlerupsgade 3, V., Tlf. 16840. Formand for Bestyrelsen: Arbejdsdirektør K. Korsgaard.

Arbejdsnævnet.

Dahlerupsgade 3, V., Tlf. 16840. Formand: Arbejdsdirektør K. Korsgaard.

Arbejds- og Fabrikstilsynet, Direktoratet for.

Upsalagade 20, Ø., 9—16, Tlf. Trla 2800. Direktør: Erik Dreyer. Underdirektør: Leo Laursen. Social Kontorchef: Kirsten Gloerfelt-Tarp. Fg. social Kontorchef: E. Sehested Rasmussen.

Arbejdsraadet.

Amallegade 3, K., Tlf. Palæ 5668. Formand: Amtmand R. Lassen. Sekretær: Ekspeditionssekretær i Socialministeriet K. A. Hansen.

Banktilsynet.

Laksegade 19, K., Tlf. 5502—5527. Bankinspektør A. Eken. Bankinspektøren personlig Tlf. Palæ 2706.

Bibliotekstilsyn, Statens.

Odensegade 14, Ø., 9—15, Tlf. 8820. Biblioteksdirektør: Robert L. Hansen. Biblioteksinspektør: E. Allerslev Jensen. Bibliotekskonsulenter: M. Iversen og Sven Plovgaard.

Bygningssyn, Det særlige.

Frederiksholms Kanal 12, K., Tlf. C. 6820. Formand: Museumsdirektør, Dr. phil. Poul Nørlund.

Byplansager, Arbejds- og Boligministeriets Kommitterede i.

Tordenskjoldsgade 3, K., 10—17, Tlf. Falke 6690. Kommitteret: Kai Hendriksen.

Børneforsorg, Landsnævnet for.

Rosenvængets Allé 18, Ø., 9—15, Tlf. 11672, Postkonto 1358. Formand: O. Garde. Kontorchef: H. E. Glahn og G. Harding.

Børneforsorgen, Overinspektionen for.

Rosenvængets Allé 18, Ø., 9—15, Tlf. 11672, Postkonto 1359. Overinspektør: Oluf J. Skjerbæk. Kontorchef: A. Guldager Petersen og F. Krøncke.

Elektricitetsraadet.

Gothersgade 160, K., Tlf. 582 og 16582, Postkonto 2263. Formand: Professor A. K. Aubeck.

Filmcensur, Statens.

Meldahlsgade 55, V., 10—15, Tlf. 9639 og 15139.

Filmudvalg, Ministeriernes.

Adr. Dansk Kulturfilm, Krystalgade 15 B, K. Tlf. Byen 1503. Formand: Departementschef V. Boas, Justitsministeriet. Produktionsleder: Direktør Ib Koch-Olsen.

Fiskeribank, Kongeriget Danmarks.

Se Hypotekbank, Kongeriget Danmarks.

Fiskeriraadet.

Sct. Annæ Palæ, Borgergade 16, K., Tlf. 10301. Formand: Departementschef B. Dinesen.

Forenings-Registeret.

Laksegade 19, K., Tlf. 4280, Postkonto 1743. Overregistrator: H. S. Lage.

Forsikringsraadet.

Laksegade 19^a, K., 12—16, Tlf. 9140. Raadsformand: Sigurd Kristensen. Næstformand: Raadsformand O. B. Kofoed.

Forsikrings-Registeret.

Laksegade 19, K., Tlf. 4280, Postkonto 1743. Registerfører: Overregistrator H. S. Lage.

Fyr- og Vagervæsenet.

Overgaden o. V. 60, K., 8,30—16, Lørdag 8,30—13, Tlf. 16230, Postkonto 20858. Fyrdirektør: Kommandør P. E. B. Sinding.

Geodætisk Institut.

Provtantgården, Kbh. K., Tlf. 16017. Direktør: Professor, Dr. phil. N. E. Nørlund.

Hypotekbank, Kongeriget Danmarks.

Niels Juels Gade 5, K., Tlf. 6038, Postkonto 20100. Direktion: Fhv. Finansminister V. Kampmann, adm. Direktør

og Formand for Direktionen, Redaktør C. F. S. Thalbitzer, fhv. Afdelingschef i Finansministeriet C. M. Christensen. Tilsynsraad: Departementschef E. D. Cohn, Formand (valgt af Finansministeren), valgt af Rigsdagen: Folketingsmand K. Damsgaard, Landstingsmand H. Hansen, fhv. Folketingsmand M. P. Rasmussen (Gylling), Folketingsmand, Fru Erna Sørensen. Revisionsraad: Hovedrevisor O. K. F. Remke, Formand. Valgt af Rigsdagen: Folketingsmand N. Arnth E. Jensen, Landstingsmedlem, Fru Ingeborg Hansen. Kontorchef: I. Selvejer, P. O. Winther, F. Rothe, A. A. Hjulmann. — Hypotekbanken administrerer: Den kommunale Laanefond, Kongeriget Danmarks Fiskeribank, Kongeriget Danmarks Tiendebank, Statens Byggeselskab, Statshøllingsfonden, Støtte til Bygningsstandsætninger og Varmesoleringsarbejder, Byggelaan til Kommuner til Sænering af usunde Bydele.

Invalidforsikringsretten.

Amallegade 23, K., 12—16, Tlf. 5287, Postkonto 1008. Retsformand: P. Ryyd. Kontorchef: O. Lundbye, J. A. Larsen og H. O. E. Klørboe.

Invalidenævnet.

Sønderborg, Tlf. 2666—2667, Postkonto 8726. Administrationen af Loven om Forsørgelse af militære Invalider og saadanne efterladte i de sønderjydske Landsdele og ortopædisk Værksted. Formand: Stiftamtmand J. R. Pinholt, Haderslev. Kontorchef: Svend E. Wisse, Sønderborg. Overlæge ved det ortopædiske Værksted: Overlæge, Dr. med. P. Windfeld, Sønderborg.

Jernbaneanlæg m. v., Kommissarierne ved.

Ny Vestergade 10, V., Tlf. Byen 3808 og Byen 3747. Kommissarius ved Anlæg af Jernbaner m. v. i Jylland: Kgl. Kommissarius Kommissarius ved Anlæg af Jernbaner m. v. paa Øerne: Kgl. Kommissarius Th. Terndrup. Kommissariaternes Sekretærer: Tlf. C. 13338 og 6242.

Jernbaneraadet.

Christiansborg, K., Tlf. 6600. Formand: fhv. Minister N. Elgaard.

Jordlovsudvalg, Statens.

Holbergsgade 23, K., Tlf. Byen 8690, Postkonto 355. Formand: Landstingsmand, GrdJ. N. C. Nielsen-Man, Aldershaab, Brovst, Tlf. Brovst 139 (Bornholm og Hjørring Amtsrkr. samt Vildmosearealerne). Administrationschef: F. Tolstrup, Strandvej 132, Hellerup, Tlf. Hellerup 1520y. Næstformænd: Departementschef P. Stahlschmidt, Bergsgade 3, Ø., Tlf. Tria 376, landbrugskyndig Næstfmd. (Aarhus, Skanderborg og Vejle Amtsrkr.). Medlemmer: GrdJ.

E. Simonsen, Fløvtgaard pr. Øsby, Tlf. 4 (Aabenraa og Sønderborg Amtsrkr.). Konsulent Andreas Søndergaard, Ourup pr. Nykøbing Mors, Tlf. Tæbring 30 (Viborg og Thisted Amtsrkr. f. s. v. ang. Mors). GrdJ. J. Hørlück, Skodborg, Tlf. Skodborg J. 18 (Haderslev og Tønder Amtsrkr.). GrdJ. Karl Skytte, M.F., Rigsdagen eller Hillerslev pr. Højrup, Tlf. Højrup 113 (Holbæk og Svendborg Amtsrkr.). GrdJ. Povl Fr. Jensen, Solhøj jr. Næsby, Tlf. Odense 9406 (Odense og Assens Amtsrkr.). Afdelingsformand Th. Holm, Vestergade 22, Brovst, Tlf. Brovst 88 (Aalborg Amtsrkr.). Propr. Ange Nikolaisen, Røjsegaarden, Aalsø, Tlf. Aalsø 1 (Randers Amtsrkr.). Propr. Kr. V. K. Fibiger, M.F., Rigsdagen eller Adolphsvej 18, Gentofte, Tlf. Gentofte 3035 (Sorø og Thisted (÷ Mors) Amtsrkr.). Kirkeminister, GrdJ. Jens Sønderup, M.F., Rigsdagen eller Herborg, Tlf. Nr. Vium 1 (Ringkøbing og Ribe Amtsrkr.). GrdJ. Chr. R. Christensen, Badstrup pr. Uggerslev, Tlf. Uggerslev 149 (Præstø og Maribo Amtsrkr.). Husm. Chr. Rasmussen, Kirke-Saab, Tlf. Torkildstrup 67 (København, Roskilde og Frederiksborg Amtsrkr.). Kontorchef E. I. Harboe, København, Tlf. Eva 1641. Handelsgartner Oluf Kristensen, Ny Kastrupgaard, Kastrup, Tlf. 150 (Gartnererne). Forretningsf. Lorentz Petersen, Islevhusvej 79, Brønshøj, Tlf. Bella 751 (Landarbejderboliger).

Justervæsenet.

Amager Boulevard 115, S., 9—16, Tlf. 5966 og 13966, Postkonto 1838. Justerdirektør: Møntdirektør N. P. Nielsen, kst.

Jydsk Teknologisk Institut.

Ingerslevs Plads 7, Aarhus, 8½—17. Tlf. 13300. Institutets Leder: Direktør, Civillingentør Paul Marshall.

Klitvæsenet.

Klitdirektoratet, Vejers pr. Oksbøl, Tlf. Vejers 6, Postkonto 11031. Klitdirektør: P. Thaarup.

Kulturfilm, Dansk-.

Krystalgade 15 B, K., Tlf. Byen 1503. Direktør: Ib Koch-Olsen. Produktionsleder: Agner Hølaas. Formand for Bestyrelsen: Statskonsulent Alfred Andressen.

Lensnævnet.

Holmens Kanal 20, K., Tlf. 15850, 14915. Formand: fhv. Overformynder L. Ingerslev.

Lodsvæsenet.

(Lodsdirektoratet). Overgaden o. V. 60, K., Tlf. 16235, Postkonto 1926. Lodsdirektør: Kommandørkaptajn H. C. Ørsted. Lodsinpektør: Oriogskaptajn M. Schmidt.

Lønningsraadet.

Christiansborg, K., Tlf. 9914. Formand: Fhv. Departementschef K. H. Kofoed. Sekretær: Kontorchef i Finansministeriet Hugo Engmann, Tlf. 15360, Lok. 413.

Naturfredningsraadet.

Torvegade 21, K., Tlf. Sundby 1240. Formand: HRSagf. Ejvind Møller.

Navigationsdirektoratet.

Kg. Nytorv 22, K., Tlf. 12112. Navigationsdirektør: Kaptajn H. A. Guldhømer.

Overbevillingsnævnet.

Christiansgade 12, K., Tlf. 9631. Formand: Højesteretsdommer Jesper Simonsen.

Overformyndieret.

Holmens Kanal 20, K., Kontorerne er åbne for Ekspedition 10—15, Kassererkontoret Lørdag 10—14, Tlf. 15850, 14915, Postkonto 15000. Overformyndig H. L. Thomsen. — Lenskontrollen, Ekspediti- onstid 12,30—14,30, Tlf. 15850, 14915.

Overfredningsnævnet.

Slotsholmsgade 10, K., Tlf. Palæ 9335. Formand: Prof., Dr. jur. Poul Andersen.

**Patent- og Varemærkevæsenet,
Direktoratet for.**

Nyropsgade 45, V., Tlf. Byen 9941. Patentafdelingen, 10—14, Læsesalen 9—14 samt Mandag og Torsdag 19—21, Postkonto 20553. Afdelingen for Registrering af Varemærker og Mønstre, 10—12, Postkonto 570. Direktør F. C. L. Neergaard-Petersen.

**Post- og Telegrafvæsenet, General-
direktoratet for.**

Se Ministeriet for offentlige Arbejder.

Prisdirektoratet.

Nørregade 49, K., Tlf. 1903. Direktør: E. Selgmann.

Priskontrolraadet.

Nørregade 49, K., Tlf. 1908. Formand: Professor, Dr. jur. K. Sindballe. Forretningsudvalget: Professor, Dr. jur. K. Sindballe, Departementschef E. D. Cohn, fhv. Minister B. Dahlgaard og Departementschef E. Lindgren.

Privatbanerne, Tilsynet med.

Grønningen 15, K., Tlf. C. 7030. Direktør: P. Harboe.

Radioraadet.

Radiohuset, Rosenørns Allé, V., Tlf. 647, Rigs-Tlf. 447. Formand: Julius Bomholt.

Redningsvæsenet.

Holmen, K., Tlf. C. 16146, Postkonto 9667. Redningsbestyrer: N. Hansen.

Retslægeraadet.

Frederik V's Vej 9A, Ø., 9—11, Tlf. 1035. Formand: Professor, Dr. med. Knud Sand.

Rigspolitiet.

Rigspolitichefen: Politigården, V., Tlf. 1448, Rigs-Tlf. 128. *Rigspolitichef K. Begtrup-Hansen:* Ordens- og Færdspolitiet m. v., Chef: Polititilspektor Svend Holten. *Kriminalpolitiet, Teknisk Afdeling, Rigsregistratur og Centralbureau for Identifikation m. v., Chef:* Polititilspektor F. von Magius. *Tilsyn med Udlændinge (Vesterport, Trommesalen 2, Tlf. Byen 8200) Chef:* Kontorchef O. von Linstow. *Økonomisk Forvaltning, Kassererkontor og Udrustning (Anker Heegaardsgade 7), Chef:* Vicepolititilspektor M. Laursen. *Statens Politiskole (Artillerivej 55, Tlf. Sundby 3840), Chef:* Politiskolechef M. M. P. Hvid.

Sagførerraadet.

Ved Stranden 14, K., Tlf. 4050—4057. Formand: Højesteretsagfører N. J. Gorrisen.

**Samfundet og Hjemmet for
Vanføre.**

Bestyrelsens Formand: Prof., Dr. jur. K. Sindballe. Hovedkontor: Toldbodvej 34, K., Tlf. C. 2603. Administrationschef: Poul Stochholm. Kontorchef: P. Høeg Albrethsen. Overlæge (socialt-lægelige Sager): Poul Guldal, Ortopædisk Hospital, Kbh., Tlf. C. 4353.

Ortopædisk Hospital, København, Hans Knudsens Plads 3, Ø., Tlf. 4353. Overlæger: Afd. I: Dr. med. Aage Bernsten, Afd. II: Dr. med. Sven Klær. Inspektør: Ekspeditionssekretær, Frk. Else Brixtofte. Se løvrigt under Sygehuse og Hospitaler.

Ortopædisk Hospital, Aarhus, Randersvej 1, Tlf. 6610. Overlæge: Dr. med. P. G. K. Bentzon. Kontorchef: P. A. Poulsen. — Se løvrigt under Sygehuse og Hospitaler.

Haandværkerskole og Hjem for unge Mænd, Toldbodvej 34, K., Tlf. C. 2603. Forstander: Jens Jensen.

Haandværkerskole og Hjem for unge Piger samt Barneskole og Børnehjem, Toldbodvej 34, K., Tlf. C. 2603. Forstanderinde: Fru Ingeborg Vadsten. Skolebestyrer: Svend Agersted.

Skibstilsyn, Statens.

Overskibsinspektoratet, Christiansgade 12, K., Tlf. 0631, Rigs-Tlf. 465. Overskibsinspektør: Kaptajn Fred. Grue.

Sparekassetilsynet.

Laksegade 19, K., Tlf. 5646. Sparekasseinsp. pers. Tlf. Byen 7056. Sparekasseinspektør: Greve Ernst Moltke.

Statens civile Luftværn.

(Civilforsvarsstyrelsen).
Stockholmsgade 27—29, Ø., Tlf. 16545. Rigs-Tlf. 189 og 190. Civilforsvarsdirek-

tør: Arthur Dahl, Administrationschef: Erik Schultz, Kontorchefer: W. Horsten og V. Aa. Sørensen. CF-Korpsset: Korpschef Harald Møller, Brigadefører O. J. R. Muxoll, Forvaltningschef E. Juhl og Korpsingeniør I. A. Brask Thomsen. CF-Skolen, Bernstorff Slot, Gentofte, Tlf. Ordrup 6512.

Statens Istjeneste.

Christiansgade 12, K., Tlf. 8697 og 8730, Rigs-Tlf. 138, Telegr.-Postadr.: »Istkontor«. Chef: Overskibsinspektør Fred. Grue.

Statsbanerne, Generaldirektoratet for.

Se Ministeriet for offentlige Arbejder.

Statsboligfonden.

Indenrigsministeriet, Tlf. 10201. Ekspedition, Kasse og Bogholderi, Niels Juels Gade 5, K., Tlf. 6038, Postkonto 20100 (se Hypotekbank, Kongeriget Danmarks).

Statsfrøkontrollen.

Thorvaldsensvej 57, V., 8,30—16,30, Tlf. 2614, Postkonto 2252. Direktør: Landbrugskandidat Chr. Stahl.

Statsprøveanstalten.

Amager Boulevard 108, S., Tlf. 5338 og 11638. Direktør: Civilling. Gerhard Hansen.

Statsradiofonien.

Radiohuset, Rosenørns Allé, V., Tlf. 647, Rigs-Tlf. 447. Direktør: F. E. Jensen.

Statsskovbruget, Direktoratet for.

Frederiksgade 19, K., Tlf. Byen 8390. Direktør: N. B. Ulrich.

Statstidende.

Lavendelstræde 1, K., Tlf. 8115 og 4113, Postkonto 2220. Redaktør: Jul. E. Nørring.

Stednavneudvalget.

Universitetsbiblioteket, Fiolstræde 1, K., (dagl. 13—16), Tlf. Palæ 6926. Formand: Departementschef K. Paludan-Müller. Kontorchef: cand. mag. Gunnar Knudsen.

Sundhedsstyrelsen.

Slotsholmsgade 10, K., Tlf. 9162—9165, Postkonto 916. Chef: Medinaldirektør, Dr. med. Johs. Frandsen. Overlæger: E. Juel Henningsen, Dr. med. Erik Uhl og C. Toftemark. Kontorchefer: A. J. Skovgaard og Marie Lindhardt.

Sygekassenævnet.

Amallegade 25, K. Formand: Direktør for Sygekassevæsenet L. P. Borberg. Sekretær: Kontorchef G. L. Dam.

Sygekassevæsenet, Direktoratet for.

Amallegade 25, K., 12—16, Tlf. C. 2295 og 16316. Direktør: L. P. Borberg.
1. Kontor, Syge- og Begravelsesforsikring. Chef: G. L. Dam.

2. Kontor, Invalideforsikring, Krigsulykkesforsikring, Tlf. Palæ 9830. Chef: S. H. Prætorius.

3. Kontor, Juridiske Sager m. v. Chef: V. Ammentorp.

Sømandsskoler, Statens.

Kongens Nytorv 22, Kbh. K., Tlf. C. 12112. Direktør: Navigationsdirektør, Kapt. H. A. Guldhammer. Inspektør: Kaptajn N. E. Bom.

Teknologisk Institut.

Hagemannsgade 2, V., 9—17, Tlf. 8760. Direktør: Civilingeniør Jørgen Zedeler. Bygningens Inspektør: H. C. Nielsen.

Tiendebank, Kongeriget Danmarks.

Se Hypotekbank, Kongeriget Danmarks.

Udskrivningsvæsenet.

1. Udskrivningskreds (Nyropsgade 17 V., Tlf. 16758, 16778 og 16779), Chef: E. S. Sand. 2. Udskrivningskreds (Palæet, Roskilde, Tlf. 2656), Chef: F. A. Madsen. 3. Udskrivningskreds (Gerritsgade 16, Svendborg, Tlf. 1013), Chef: V. Ramm. 4. Udskrivningskreds (Havnegade 6, Aarhus, Tlf. 6207), Chef: N. E. C. Djarnø. 5. Udskrivningskreds (Vesterbro 90, Aalborg, Tlf. 638), Chef: A. O. Hjarlitz. 6. Udskrivningskreds (Rosengade, Rønne, Tlf. 999), Chef: Oberst S. C. R. C. Greve Trampe. 7. Udskrivningskreds (Sdr. Havnegade 10, Sønderborg, Tlf. 3363), Chef: E. C. C. M. Brasen.

Ulykkesforsikringen, Direktoratet for.

Kongens Nytorv 3, K., 12—16, Tlf. 9258. Direktør: Kontorchefer: E. Wegener og Fritze Wilkens.

Vandbygningsvæsenet.

Direktoratet: Nørre Voldgade 48, K., Tlf. C. 11643. Vandbygningsdirektør: E. H. Hertz.

Vareforsyning, Direktoratet for.

Gotersgade 49, K., Tlf. 806. Direktør: Otto Müller.

Vejlaboratoriet.

Øster Voldgade 10, Trappe G., Kbh. K., Tlf. Palæ 4656. Ledende Ingeniør: Professor, Civilingeniør H. H. Ravn.

Veterinærdirektoratet.

Nyropsgade 37, V., 8,30—16 (Lørdag 8,30—12,30), Tlf. 14888. Veterinærdirektør: Gerhard Petersen. *Afdeling for Kødkontrol.* Hovedkontoret: Veterinærinspektør N. Jeppesen. 1. Distrikt (København, Frederiksberg, Københavns Amts søndre og nordre Birk, Frederiksberg og Bornholms Amt): Veterinærinspektør V. E. Albertsen. Veterinærdirektoratet. 2. Distrikt (Roskilde Amtsrådsredsreds, Holbæk, Sorø, Præstø og

Maribo Amter): Veterinærinspektør B. W. Larson, Præstøvej 78, Næstved, Tlf. Næstved 1805. 3. Distrikt (De fynske og sønderjydske Amter): Veterinærinspektør T. G. E. Nissen, Overgade 14, Odense, Tlf. Odense 10675. 4. Distrikt (Aarhus, Skanderborg, Vejle, Ribe og Ringkøbing Amter): Veterinærinspektør Sv. Thorbjørnsen, Aalborggade 1, Aarhus, Tlf. Aarhus 1004. 5. Distrikt (Aalborg, Hjørring, Thisted, Viborg og Randers Amter): Veterinærinspektør J. Stig Plessing, Solhjem 33, Hasseris, Aalborg, Tlf. Aalborg 3695. *Afdeling for Mælkekontrol* for Øerne: Nyropsgade 37, V., Tlf. C. 14888: Veterinærinspektør L. Wodskou.

For Jylland: Bruunsgade 48, Aarhus, Tlf. 12937: Veterinærinspektør K. Leth Jørgensen.

Veterinære Sundhedsraad, Det.

Nyropsgade 37, V., Tlf. 14888, Postkonto 5000. Formand: Veterinærdirektør Gerhard Petersen.

Voldgiftsraadet for Sygekasser og Læger.

Socialministeriet, K., Tlf. 2517. Formand: Amtmand H. de Jonquières. Sekretær: Kontorchef i Socialministeriet J. J. Ricard.

Amtstuer.

Aabenraa—Sønderborg Amtstue og Skovkasse,

Amtshuset, Aabenraa. 9—12 og 13—15. Tlf. 2342. Postkonto 7774. Amtsforsvalter: H. E. Nielsen (priv. Tlf. 2966).

Aalborg Amtstue,

Østeraagade 19, Aalborg. 9—12 og 13—15. Tlf. 120 og 5202. Postkonto 7772. Amtsforsvalter: G. Debell.

Aarhus Amtstue,

Kannikegade 4—8, Aarhus. 9—12 og 13—15. Tlf. 4580 og 5051. Postkonto 9988. Amtsforsvalter: C. E. Rosman.

Assens Amtstue,

Willemoesgade 2A, Assens. 9—12 og 13—15. Tlf. 118. Postkonto 7763. Amtsforsvalter: A. C. Kragh.

Bornholms Amtstue,

Snellemark 51, Rønne. 9—12 og 13—15. Tlf. 260. Postkonto 7755. Amtsforsvalter: Wm. Larsen.

Ebeltoft Amtstue,

Strandvejen, Ebeltoft. 9—12 og 13—15. Tlf. 121. Postkonto 7963. Amtsforsvalter: Toldforsvalter S. E. Aasted, kst.

Frederiksborg Amtstue og Skovkasse,

Frederiksværkgade 2, Hillerød. 9—12 og 13—15. Tlf. 636 og 1836. Postkonto 6680. Amtsforsvalter: A. S. Thrane, Amtsforsvalterboligen, Tlf. 872.

Frederikssund Amtstue og Skovkasse,

Kocksvej 7, Frederikssund. 9—12 og 13—15. Tlf. 218. Postkonto 6123. Amtsforsvalter: Chr. M. Christensen.

Haderslev Amtstue,

Nørregade 30, Haderslev. 9—12 og 13—15. Tlf. 2336 og 2337. Postkonto 7765. Amtsforsvalter: Orla Christensen.

Hjørring Amtstue,

Vestbanegade, Hjørring. 9—12 og 13—15, Lørdag 9—12. Tlf. 48, Postkonto 7933. Amtsforsvalter: J. R. Byberg.

Holbæk Amtstue og Odsherred Skovkasse,

Jernbanevej 4, Holbæk. 9—12 og 13—15. Tlf. 50, Postkonto 13131. Amtsforsvalter: A. Lybje.

Holstebro Amtstue,

Danmarksgade 26, Holstebro. 9—12 og 13—15. Tlf. 1616, Postkonto 7927. Amtsforsvalter: A. K. Hare.

Kolding Amtstue,

Bredgade 13, Kolding. 9—12 og 13—15. Tlf. 237, Postkonto 6910. Amtsforsvalter: S. Nørremølle.

Københavns Amtstue.

Børsen, Kbhvn. K., 9—14. Salg af Stempelmærker og Børsmærker. Tlf. Byen 2105, Postkonto 2381. Amtsforsvalter: Chr. Strøm.

Københavns Amts nordre Birks Amtstue og Jægersborg Skovkasse,
Hellerupvej 5, Hellerup. 9—14. Tlf. Helrup 6108, 6193 og 6993. Postkonto 870. Amtsforsvalter: Viggo Sørensen.

Maribo Amtstue,

Østergade 59, Maribo. 9—12½ og 13½—15. Tlf. 164. Postkonto 7961. Amtsforsvalter: O. E. Sonne.

Møns Amtstue,

Storegade 2, Stege. 9—12 og 13—15. Tlf. 4340, Postkonto 7769. Amtsforsvalter:

Næstved Amtstue,

Parlamentsvej 22, Næstved. 9—12 og 13—15. Tlf. 386, Postkonto 7284. Amtsforsvalter: H. P. Bonde, Tlf. 1063.

Odense Amtstue,

Flakhaven 1, Odense. 9—12 og 13—15. Tlf. 1793. Postkonto 7767. Amtsforsvalter: H. T. Nielsen.

Randers Amtstue,

St. Blichersgade 5, Randers. 9—12 og 13—15. Tlf. 4309 og 4400, Postkonto 11533. Amtsforsvalter: K. Huusom.

Ribe Amtstue og Lindet Skovkasse,

Ribe. 9—12 og 13—15. Tlf. 136. Postkonto 7776. Amtsforsvalter: Bunde Jørgensen.

Ringkøbing Amtstue,

Nygade 24, Ringkøbing. 9—12 og 13—15. Tlf. 234. Postkonto 19000. Amtsforsvalter: H. A. Nielsen, Tlf. 480.

Roskilde Amtstue,

Palæet, Roskilde. 9—12 og 13—15. Tlf. 2925 (flere Linier). Postkonto 8053. Amtsforsvalter: A. Silgaard.

Skanderborg Amtstue,

Adelgade 44, Skanderborg. 9—12 og 13—15. Tlf. 195 og 605, Postkonto 7981. Amtsforsvalter: A. F. Pedersen. Tlf. 671.

Slagelse Amtstue,

Ingemannsvej 6, Slagelse. 9—12 og 13—15. Tlf. 2301, Postkonto 11522. Amtsforsvalter: T. J. Brammer. Tlf. 1979 (pers.).

Svendborg Amtstue,

Gaasestræde 1, Svendborg. 9—12 og 13—15. Tlf. 528, Postkonto 7761. Amtsforsvalter: H. Rahbek.

Thisted Amtstue,

Rosenkrantzgade 8, Thisted. 9—12 og 13—15. Tlf. 108, Postkonto 10626. Amtsforsvalter M. E. Israelsen, Tlf. 1099. Postkonto 7840.

Tønder Amtstue,

Møllevej, Tønder. 9—12 og 13—15. Rigs-Tlf. 207, Postkonto 7680. Amtsforsvalter: O. Wilhjelms Jørgensen.

Varde Amtstue,

Vestergade 1, Varde. 9—12 og 13—15. Tlf. 191 og 216. Postkonto 11508. Amtsforsvalter: Chr. O. S. Olsen.

Vejle Amtstue med Skovkassen for Randbøl og Boller Skovdistrikter,

Kirkegade 15, Vejle. 9—12 og 13—15. Tlf. 408 og 699, Postkonto 5277. Amtsforsvalter: cand. jur. Jørgen Swane, Tlf. 2675 (privat).

Viborg Amtstue,

Blichersvej 7, Viborg. 9—12 og 13—15. Tlf. 533, Postkonto 7953. Amtsforsvalter:

Biblioteksraadet.

Odensegade 14, København Ø., Tlf. 8820.

Hansen, Robert L., Formand, Biblioteksdirektør.

Vøhtz, Agnete, Kontorchef i Undervisningsministeriet, København.

Dahl, Svend, Rigsbibliotekar, København.

Sejr, Em., Overbibliotekar, Aarhus.

Hansen, H. P., fhv. Finansminister, Slagelse.

Lassen, Rudolf, Amtmand, Svendborg.

Overgaard Jensen, Førstelærer, Sogneraadformand, Tapdrup.

Thomsen, Carl, Stadsbibliotekar, København.

Nielsen, K. Rasch, Frue, Ørbæk.

Abitz, O., Overbibliotekar, Roskilde.

Andersen, David, Lærer, Dalum.

Henrichsen, S. P., Førstelærer, Salling pr. Løgstør.

Noer, J., Førstelærer, Skibby.

Børneforsorg.

Landsnævnet for Børneforsorg.

Rosenvængets Allé 18, København Ø., Tlf. C. 11672.

Garde, O. V., Formand.

Kaarsberg, O. I., Højesteretsdommer.

Hauberg, Th., Førstelærer.

Schmit, Inger Gautier, Frue.

Skjærbæk, Oluf, Overinspektør for Børneforsorgen.

Kontorchef: H. E. Glahn og Fru G. Harding.

Overinspektionen for Børneforsorg.

Rosenvængets Allé 18, København Ø., Tlf. C. 11672.

Overinspektør: Oluf J. Skjærbæk.

Kontorchef: A. Guldager Petersen og F. Krøncke.

Børneværn.

Se under de enkelte Kommuner.



**SMUKKE OG
SLIDFASTE
GULVE**

Behagelige at gå på
- lette at renholde.

ANVENDES AF: skoler, gymnastiksale, fabriker, kommunale institutioner -- overalt hvor der lægges vægt på kvalitet og smukt udseende

JUNCKERS *Bøgeparket-*

A/S Junckers Savværk, Værftsvej, Køge
Vesterport 229, København - Vanløsevej 11, Aarhus



Badstuestræde 18
Telf. C. 1242

**PANSERDØRE
BOXANLÆG
DØGNBOXE
PENGESKABE**

Leverandør til landets største pengeinstitutter.

TAL MED OS OM DERES PROBLEMER!

Kassekontrolapparater og
bogholderisystemer til brug
i alle kommunale Institutioner.

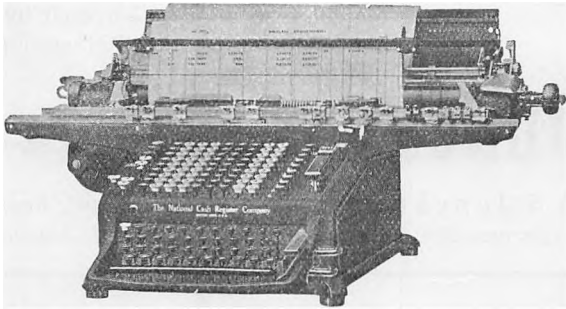

Vi stiller gerne vor
erfaring til disposi-
tion uden forbindelse

National

ENEFORHANDLER FOR DANMARK:

EMILIUS MØLLER

TELF. C. 1555 . VIMMELSKAFTET 38 . RIGSTELF. 492

Retskredse.

(Dommerkontorenes Hjemsteder er anført med udhævet Skrift. Retsdagene er angivet i () ved hver enkelt Kreds. Hvor Intet er anført, er Tingtiden Kl. 10).

- | Nr. | Nr. |
|--|---|
| 1. <i>Frederiksberg</i> Birks 1. Afd. Dommer: Niels Harbou. | og Landjurisdiktion samt Holsteinsborg Birk. (I Korsør Tirsdag; i Skælskør Fredag; i Rude 1. og 3. Onsdag i Maaneden). Dommer: K. K. J. Olsen. |
| <i>Frederiksberg</i> Birks 2. Afd. Dommer: H. C. G. Svedstrup. | 17. (<i>Haslev</i>). Bregentved-Gisselved Birk. (Fredag). Dommer: A. Dam-Krogh. |
| <i>Frederiksberg</i> Birks 3. Afd. (Fredag). Dommer: A. C. Faartoft. | 18. <i>Ringsted</i> Købstad og Herred samt Skjoldenæsholm og Svenstrup Birker. (Onsdag). Dommer: O. Urban Petersen. |
| 2. <i>Københavns</i> Amts nordre Birk (borgerlige Sager). (Onsdag for Sager over 400 Kr.; Lørdag for Sager indtil 400 Kr. i Værdi). Dommer: Harald Petersen. | 19. <i>Sorø</i> Købstad og Birk samt Baroniet Holbergs Birk. (Torsdag). Dommer: Valdemar Hansen. |
| <i>Københavns</i> Amts nordre Birk (Straffesager). Dommer: S. Thal Janitzen. | 20. <i>Store-Heddinge</i> Købstad og Stevnshuse Herreder. (Tirsdag Kl. 10; i Fakse 1. og 3. Torsdag i Maanedens Kl. 11). Dommer: Ph. Hay-Schmidt. |
| 3. <i>Københavns</i> Amts søndre Birk med Amager Birk (borgerlige Sager). (Tirsdag). Dommer: E. Olrik. Tlf. C. 1302. | 21. <i>Næstved</i> Købstad og Tybjerg Herred med Øster Flakkebjerg Herred. (Torsdag; i Fuglebjerg 2. og 4. Onsdag i Maanedens). Dommer: R. Jesen. |
| <i>Københavns</i> Amts søndre Birk med Amager Birk (Straffesager). Dommer: O. Bærentsen. Tlf. C. 15075. | 22. <i>Vordingborg</i> Købstad og Vordingborg søndre Birk. (Tirsdag). Dommer: L. Levinsen. Tlf. 58. |
| 4. <i>Roskilde</i> Købstad m. Ramsø-Tune Herreder samt Lejre Herred. (Onsdag). Dommere: S. Arffmann (borgerlige Sager), Aage Schmidt (Straffesager). | 23. <i>Præstø</i> Købstad og Vordingborg nordre Birk. (Torsdag). Dommer: J. C. Christiansen. Tlf. Præstø 10. |
| 5. <i>Køge</i> Købstad, Vallø Birk og Bjeverskov Herred. (Torsdag). Dommer: | 24. <i>Steges</i> Købstad og Møns Herred. (Tirsdag). Dommer: E. H. Petersen. |
| 6. <i>Helsingør</i> Købstad med Kronborg østre Birk og Hellebæk Birk samt Hørsholm Birk. (Fredag; i Fredensborg Onsdag Kl. 10; i Hørsholm Onsdag Kl. 11). Dommer: J. M. Fabritius de Tengnagel. | 25. <i>Rønne</i> Købstad med Vestre Herred samt Hasle Købstad, Nordre Herred og Hammershus Birk. (Tirsdag Kl. 10; i Hasle 1. Fredag i Maanedens Kl. 10; i Allinge 2. Fredag i Maanedens Kl. 11). Dommer: F. Asmund. Tlf. 145 og 1607. |
| 8. <i>Hillerød</i> Købstad med Frederiksborg Birk. (Torsdag). Dommer: E. C. C. H. Kaas. | 26. <i>Neksø</i> Købstad og Sønder Herred, Aakirkeby Købstad med Svaneke Købstad og Øster Herred samt Christiansø. (Onsdag; i Svaneke 1. og 3. Lørdag i Maanedens). Dommer: Sv. Hassing. |
| 9. (<i>Helstinge</i>). Kronborg vestre Birk. (Tirsdag). Dommer: S. Volkersen. | 28. <i>Nykøbing F.</i> Købstad og Herred og Faister Vestre Herred med Stubbekebing Købstad og Herred. (Torsdag; i Stubbekebing 1. og 3. Tirsdag i Maanedens). Dommer: Niels Bruun. Tlf. Nykøbing Fl. 222 og Stubbekebing 1215. |
| 10. <i>Frederikssund</i> Købstad og Horns Herred med Frederiksværk Købstad og Halsnæs Birk samt Ølsted Sogn af Frederiksborg Birk. (Tirsdag; i Frederiksværk Fredag Kl. 11). Dommer: J. L. Buch. | 29. <i>Sakskøbing</i> Købstad og Musse Herred med Nysted Købstad og Birk. (Torsdag; i Nysted 1. og 3. Onsdag i Maanedens). Dommer: Huno von Holstein. Tlf. Sakskøbing 4023 og Nysted 1150. |
| 11. <i>Nykøbing S.</i> Købstad og Dragsholm Birk. (Fredag). Dommer: C. V. Skovgaard. | 30. <i>Martbo</i> Købstad og Birk, Rødby Købstad og Fuglse Herred samt Fejø Birk. (Tirsdag; i Rødby Torsdag; paa Fejø 2. Fredag i Maanedens). Dommer: Kr. Jensen. Tlf. 82. |
| 12. <i>Holbæk</i> Købstad med Merløse-Tuse Herreder. (Torsdag). Dommer: Johs. Sørensen. Tlf. 120. | |
| 13. <i>Kalundborg</i> Købstad med Ars-Skippløge Herreder samt Samsø Birk. (Fredag Kl. 10; i Tranebjerg 2. og 4. Onsdag i Maanedens Kl. 15). Dommer: Sv. Lund-Andersen. | |
| 14. (<i>Høng</i>). Løve Herred. (Torsdag). Dommer: M. P. Madsen. Tlf. 45. | |
| 15. <i>Slagelse</i> Købstad med Antvorskov Birk. (Tirsdag). Dommer: S. N. S. Peytz. Tlf. 1660 og 1640 (priv.). | |
| 16. <i>Skælskør</i> Købstad og Vester Flakkebjerg Herred med Korsør Købstad | |

- Nr.
 31. *Nakskov* Købstad med Lollands Nørre samt Sønder Herreder. (Onsdag). Dommer: Johs. Jensen.
 32. *Nyborg* Købstad med Vinding Herred. (Lørdag Kl. 10; i Ringe 1. Onsdag i Maanedn Kl. 11½). Dommer: Holger Kelsner-Nielsen. Tlf. 18.
 33. (*Svendborg*). Sunds-Gudme Herreder. (Torsdag Kl. 10; i Ringe 2. Onsdag i Maanedn Kl. 10). Dommer: Filipp Hansen. Tlf. 593.
 34. *Svendborg* Købstad og Thorseng Birk. (Tirsdag). Dommer: S. N. Sønderholm. Tlf. 201.
 35. *Ærøskøbing* Købstad og Ærø Herred. (Onsdag Kl. 10; i Marstal 1. og 3. Torsdag Kl. 10). Dommer: P. Vestergaard. Tlf. 60.
 36. *Rudkøbing* Købstad og Langelands Herreder (Tirsdag). Dommer: C. E. Bonnevie. Tlf. 77.
 37. *Faaborg* Købstad og Salling Herred med Muckadell, Holstenshus og Brahetrolleborg Birker. (3. Onsdag i Maanedn i Ringe Kl. 11½). Dommer: K. Dige-Petersen.
 38. *Odense* Købstad (Tirsdag). Dommere H. Ringberg (borgerlige Sager), Tlf. 5393; E. Lunøe (Straffesager). Tlf. 5411.
 39. (*Odense*). Odense Herred m. N. Søby, N. Lyndelse, S. Næraa og Højby Sogne af Aasum Herred. (Torsdag). Dommer: O. Harpøth. Tlf. 5408.
 40. *Kerteminde* Købstad og Hindsholm Herred med Bjerge-Aasum Herreder undt. de under Nr. 39 nævnte 4 Sogne). (Onsdag; i Odense Fredag). Dommer: Arne Egeløv.
 41. *Bogense* Købstad og Skovby Herred med Lunde-Skam Herreder og Grevskabet Roepstorffs Birk. (Torsdag Kl. 10; i Odense Onsdag Kl. 11). Dommer: Arnt Møller.
 42. *Assens* Købstad og Baag Herred med Kertie, Barløse, Sandager og Tanderrup Sogne af Wedellsborg Birk. (Tirsdag). Dommer: H. Klingenberg.
 43. *Middelfart* Købstad og Vends Herred med Wedellsborg Birk (undt. de under Nr. 42 nævnte 4 Sogne). (Tirsdag). Dommer: I. H. T. Bondesen.
 44. *Fredericia* Købstad med Elbo, Brusk og Holmans Herreder. (Onsdag). Dommer: Aage Lundsteen. Tlf. 242.
 45. *Kolding* Købstad med Kolding Herred samt Jerlev, Andst og Slaugs Herreder. (Tirsdag; i Grindsted 1. Fredag i Maanedn Kl. 14). Dommere: Asger Rasmussen (borgerlige Sager), E. Strøbech (Straffesager).
 46. *Vejle* Købstad med Nørvang-Tørrild Herreder. (Torsdag Kl. 10; i Glve 1. og 3. Tirsdag i Maanedn Kl. 9½). Dommere: J. P. V. Schlegel (borgerlige Sager), Tlf. 2701 og 2702; K. Aagaard (Straffesager). Tlf. 1322.
 47. (*Horsens*). Bjerre-Hatting Herreder m. Vor-Nim Herreder (undtagen 3 Sogne) samt Stensballegaard Birk. (Fredag). Dommer: C. Rudbeck.
- Nr.
 48. *Horsens* Købstad. (Tirsdag). Dommer: H. Hilden.
 50. (*Brødstrup*). Tyrsiling og Vrads Herreder. (Onsdag). Dommer: H. Stoustrup.
 51. *Silkeborg* Købstad og Birk med Hids Herred. (Tirsdag). Dommer: H. K. Lyster. Tlf. 2.
 52. *Skanderborg* Købstad og Hjelmslev-Gørn Herreder samt 3 Sogne af Voer Herred. (Fredag). Dommer: Johs. Pedersen. Tlf. 9 og 10.
 53. (*Odder*). Hads Herred. (Tirsdag). Dommer: V. Nielsen. Tlf. 338.
 54. *Aarhus* Købstad. (Torsdag). Dommere: Gerhard Jensen (borgerlige Sager), G. Bjardon (Straffesager).
 55. (*Aarhus*). Ning Herred med Hasle, Vester Lisbjerg, Framlev og Sabro Herreder. (Onsdag). Dommer: C. A. Fabritius de Tengnagel. Tlf. 520, 600 og 6014.
 56. (*Hammel*). Frijsenborg - Favrskov Birk. (Tirsdag). Dommer: J. Blegvad Jensen. Tlf. 5.
 57. *Grenaa* Købstad og Æbeltoft Købstad samt Mols, Nørre og Sønder Herreder. (Onsdag; i Æbeltoft Fredag). Dommer: E. Riis.
 59. (*Randers*). Rougsø og Nørhald m. fl. Herreder. (Torsdag; i Ørsted 2. Onsdag i Maanedn Kl. 13). Dommer: H. I. Hansen.
 60. (*Hornstet*). Østerlisbjerg og en Del af Sønderhald Herred. (Fredag). Dommer: Knud Kjærholm.
 61. *Randers* Købstad og Vorup Sogn af Galten Herred. (Fredag). Dommer: M. J. Mørck.
 62. *Mariager* Købstad og Gerlev-Onsild Herreder (undt. Glenstrup, Sdr. Onsild, Nr. Onsild, Hvornum, Snæbum og Skellerup Sogne). (Onsdag). Dommer: J. Haase. Tlf. 22.
 63. *Habrø* Købstad, Gislum og Rinds Herreder samt de under Nr. 62 nævnte Sogne af Gerlev-Onsild Herreder. (Torsdag; i Gedsted 1. og 3. Tirsdag i Maanedn Kl. 11; i Aalestrup 2. og 4. Tirsdag Kl. 11). Dommer: J. A. S. Nielsen. Tlf. 132 og 675.
 64. (*Terndrup*). Hellum-Hindsted Herreder. (Tirsdag; i Hadsund 1. og 3. Fredag i Maanedn Kl. 11). Dommer: P. A. Michélsen. Tlf. Terndrup 9.
 65. *Løgstør* Købstad og Aars-Slet Herreder. (Onsdag; i Aars 1. og 3. Fredag i Maanedn). Dommer: K. H. Hintze. Tlf. 241.
 66. *Nibe* Købstad og Hornum Herred. (Tirsdag; i Aars 2. og 4. Fredag i Maanedn). Dommer: S. Kaspersen.
 67. *Aalborg* Købstad med Aalborg Birk og Fleskum Herred. (Mandag). Dommere V. A. Grandjean Telsen (borgerlige Sager, Fogedforretninger, Notarialforretninger og Tinglysning), J. E. Hansen (Straffesager og Skifteret).
 69. *Nørresundby* Købstad og Kjær og Hvetbo Herreder. (Fredag Kl. 10; i

- Nr. Pandrup 1. og 3. Onsdag i Maanedn Kl. 11). Dommer: F. Juhl.
70. *Sæby* Købstad og Dronninglund Herred. (Torsdag; i Hjøllerup 1. Lørdag i Maanedn Kl. 13; i Dronninglund 3. Lørdag i Maanedn Kl. 11). Dommer: H. Hansen.
71. *Frederikshavn* Købstad og Horns Herred med Skagen Købstad og Læsø Birk. (Onsdag; i Skagen 2. og 4. Mandag i Maanedn Kl. 10; i Byrum 1. Fredag i Maanedn Kl. 16). Dommer: A. W. Karsten. Tlf. Frederikshavn 38 og 938; Skagen 55; Byrum 67.
- 72a. *Hjørring* Købstad og Vennebjerg Herred med Børglum Herred (undtagen Jerslev, Ø. Brønderslev, Serritslev, Tolstrup, Stenum, Thise og Vrensted Sogne). (Torsdag). Dommer: H. V. Eyser, Tlf. 158.
- 72b. *Brønderslev* Købstad med Jerslev, Ø. Brønderslev, Serritslev, Tolstrup, Stenum, Thise og Vrensted Sogne af Børglum Herred samt Hellum og Hallund Sogne af Dronninglund Herred. (Tirsdag). Dommer: Joh. Kardel. Tlf. 65 og 465 (priv.).
73. (*Fjerritslev*). Øster og Vester Han Herreder. (Lørdag). Dommer: A. R. Fog.
74. *Thisted* Købstad og Hillerslev-Hundborg Herreder. (Tirsdag). Dommer: V. F. T. Johansen. Tlf. 225.
75. (*Vestervig*). Hassing-Refs Herreder. (Torsdag; i Hvidbjerg 2. og 4. Onsdag i Maanedn Kl. 10; i Hørdum 1. og 3. Onsdag i Maanedn Kl. 10). Dommer: Aage Bech, Tlf. 22.
76. *Nykøbing M.* Købstad og Morsø Herreder. (Fredag). Dommer: O. Begtrup-Hansen.
77. *Sktve* Købstad og Sallinglands Herreder. (Fredag). Dommer: K. M. Lorenz. Tlf. 228 (Kontoret) og 328 (Dommeren).
78. *Viborg* Købstad med Fjends-Nørlyng med Undt. af Fly, Kopperup og Dommerby Sogne, og Middelsom-Sønderlyng Herreder. (Onsdag). Dommere: A. G. Holm (borgerlige Sager), Knud Thestrup (Straffesager).
79. (*Kellerup*). Lysgaard samt en Del af Hovbjerg Herred. (Fredag). Dommer: C. Larsen.
80. *Herning* Købstad og Hammerum Herred. (Lørdag). Dommer: Knud Sølling.
- Nr. *Holstebro* Købstad, Struer Købstad og Hjerm-Ginding Herreder. (Fredag; i Struer 1. og 3. Torsdag i Maanedn Kl. 14). Dommer: H. Richter.
82. *Lemvig* Købstad og Skodborg-Vandfuld Herreder. (Onsdag). Dommer: R. A. O. Sørensen.
83. *Ringkøbing* Købstad og Ulvborg-Hind Herreder. (Onsdag). Dommer: G. R. Simonsen.
84. (*Skern*). Bølling - Nørre Herreder. (Torsdag). Dommer: N. F. Kalsbøl Madsen. Tlf. 34.
85. *Varde* Købstad og Landjurisdiktion med Øster og Vester Herreder. (Onsdag). Dommer: K. O. Cortsen.
86. *Esbjerg* Købstad, Skads Herred og Fanø Birk. (Tirsdag). Dommer: H. Højris.
87. *Ribe* Købstad med Ribe Herred. (Onsdag; i Bramminge 1. og 3. Torsdag i Maanedn Kl. 14). Dommer: Gregers Friis.
88. (*Holsted*). Gørding-Malt Herreder (Fredag). Dommer: H. H. Jastrup.
89. *Haderslev* Købstad med Haderslev Herred, Gram Herred og en Del af Tyrstrup Herred. (Onsdag). Dommer: Gunhard Nielsen (borgerlige Sager), Sigurd Andresen (Straffesager).
90. (*Rødting*). Frøs Herred og en Del af Kalvsund Herred. (Onsdag; i Ribe 2. Fredag i Maanedn). Dommer: H. Friis Jespersen, Tlf. 32 (privat 154).
91. (*Toftlund*). Nørre Rangstrup og Hviding Herreder. (Fredag; i Ribe 3. Torsdag i Maanedn). Dommer: A. A. Langkjær.
92. *Aabenraa* Købstad, Sdr. Rangstrup og Rise Herreder samt 3 Sogne af Lundtofte Herred og Varnæs Birk. (Torsdag). Dommer: N. Levinsen.
93. *Sønderborg* Købstad med 3 Sogne af Nybøl Herred. (Fredag Kl. 9). Dommer Albert Blæhr. Tlf. 1550, 1551 og 2466 (priv.).
94. (*Sønderborg*). Als Nørre og Sønder Herreder. (Onsdag Kl. 9). Dommer: C. J. Petersen. Tlf. 1522.
95. (*Graasten*). Lundtofte og Nybøl Herreder undt. 6 Sogne. (Tirsdag Kl. 10½). Dommer: H. C. J. Gredsted. Tlf. 1021.
96. (*Løgumkloster*). Lø Herred med Løgumkloster Birk. (Onsdag). Dommer: I. C. T. Engelstoft.
97. *Tønder* Købstad med Tønder, Højer og Slags Herreder. (Tirsdag). Dommer: H. H. Stegmann.

Politikredse.

(Kredsens Hjemsteder er anført med udhævet Skrift. Om Københavns Politi, se under Staden København).

- | | |
|---|--|
| <p>Nr.</p> <ol style="list-style-type: none"> 1. Frederiksborg Birk. Politimester: 2. Københavns Amts nordre Birk. Politimester: Villy Platou. 3. Københavns Amts søndre Birk og Amager Birk. Politimester: E. Reinstrup. 4. Roskilde Købstad m. Ramsø-Tune Herreder og Lejre Herred. Politimester: Aage Sørensen. 5. Køge Købstad, Vallø Birk og Bjeverskov Herred samt Bregentved-Gissel-feld Birk. Politimester: Vagn Bro. Tlf. 835. 6. Helstingør Købstad, Kronborg Østre Birk, Hellebæk Birk samt Hørsholm Birk. Politimester: K. H. Wineken. 7. Hillerød Købstad, Frederiksborg Birk og Kronborg vestre Birk. Politimester: Knud Lassen. Tlf. 1600. 8. Frederikssund Købstad og Horns Herred, Frederiksværk Købstad, Halsnæs Birk og Ølsted Sogn. Politimester: E. Jersling. 9. Holbæk Købstad, Merlose-Tuse Herreder samt Nykøbing S. Købstad og Dragsholm Birk. Politimester: C. H. M. Arbøl. 10. Kalundborg Købstad, Ars-Skippinge Herreder og Samsø Birk. Politimester: A. V. de Fine Thomsen. Tlf. 246. 11. Stagelse Købstad, Antvorskov Birk og Løve Herred. Politimester: Vagn Mouridsen. 12. Korsør Købstad og Landjurisdiktion, Skælskør Købstad og Vester Flakkebjergs Herred samt Holstenborg Birk. Politimester: K. E. L. Ewald. 13. Ringsted Købstad og Herred samt Skjoldenæsholm og Svenstrup Birker, Sorø Købstad og Birk samt Baroniet Holbergs Birk. Politimester: Carl J. Hansen. 14. Næstved Købstad og Tybjerg Herred samt Østre Flakkebjerg Herred. Politimester: L. C. Dyrlund. 15. Store-Heddinge Købstad og Stevns-Fakse Herreder. Politimester: E. R. Gellus. Tlf. 141. 16. Præstø Købstad og Vordingborg nordre Birk. Politimester: C. P. Koefoed, Tlf. 252. 17. Vordingborg Købstad og Vordingborg søndre Birk samt Stege Købstad og Møns Herred. Politimester: R. Kaas-Petersen. 18. Lønne Købstad, Vester Herred, Halse Købstad, Nordre Herred, Hammershus Birk, Svaneke Købstad, Øster Herred, Christiansø, Neksø Købstad, Sønder Herred samt Aakirkeby Købstad. Politimester: P. A. C. Kjalke. Tlf. 63. | <p>Nr.</p> <ol style="list-style-type: none"> 19. Nykøbing F. Købstad og Herred, Stubbekøbing Købstad og Herred samt Falster Vester Herred. Politimester: Viggo Ehler. Tlf. 2002. 20. Saksøbing Købstad og Musse Herred samt Nysted Købstad og Birk. Politimester: E. Chr. Selsing. 21. Maribo Købstad og Birk, Rødby Købstad og Fugle Herred samt Fejø Birk. Politimester: C. Jul. Christensen. Tlf. Rødby 1200. 22. Nakskov Købstad med Lollands Nørre og Søndre Herreder. Politimester: V. S. Møller Hansen. Tlf. 1169. 23. Nyborg Købstad med Vinding Herred. Politimester: E. Thomsen. Tlf. 101. 24. Svendborg Købstad og Thorseng Birk samt Sunds-Gudme Herreder. Politimester: H. Schneekloth. 25. Ærøskøbing Købstad og Ærø Herred samt Rudkøbing Købstad og Langelands Herreder. Politimester: E. E. Madsen. 26. Faaborg Købstad og Salling Herred samt Muckadell, Holstenshus og Bræthrolleborg Birker. Politimester: J. W. Gemzøe. 27. Odense Købstad. Politimester: T. Martensen-Larsen. 28. Odense Herred samt 4 Sogne af Aasum Herred. Politimester: Niels Westerby. Tlf. 5375. 29. Kerteminde Købstad og Hindsholm Herred samt Bjerge Herred og en Del af Aasum Herred. Politimester: H. V. M. Oppermann. 30. Bogense Købstad og Skovby Herred med Lunde-Skam Herreder og Grevskabet Roepstorffs Birk. Politimester: T. Weywadt. Tlf. 336. 31. Assens Købstad og Baag Herred samt 4 Sogne af Wedellsborg Birk. Politimester: Henrik Andresen. Tlf. 270. 32. Middelfart Købstad og Vends Herred samt en Del af Wedelsborg Birk. Politimester: Th. V. Beckelt. 33. Fredericia Købstad samt Elbo, Brusik og Holmans Herreder. Politimester: C. E. Ellegaard. Tlf. 1576. 34. Kolding Købstad med Kolding Herred samt Jerlev, Andst og Slaugs Herreder. Politimester: S. H. Clausen. 35. Vejlø Købstad med Nørvang-Tørrild Herreder. Politimester: N. S. Schmidt. Tlf. 1745. 36. Horsens Købstad samt Bjerre-Hatting Herreder. Politimester: Knud Wiese. 37. (Horsens). Voer og Nim Herreder samt Stensballegaard Birk og Tyrsting-Vrads Herreder. Politimester: K. N. Fenger-Eriksen. |
|---|--|

- Nr. 38. *Stilkeborg* Købstad og Birk og Hids Herred samt Skanderborg Købstad og Hjemsløv-Gjern Herreder. Politimester: V. L. Ewald. Tlf. 810.
30. (*Aarhus*). Hasle, Vester Lisbjerg, Framlev og Sabro Herreder samt Frijsenborg-Faurskov Birk. Politimester: Poul Jensen.
40. (*Odder*). Hads og Ning Herreder. Politimester: Poul Stavnstrup. Tlf. 423.
41. *Aarhus* Købstad. Politimester: E. Hoeck. Tlf. 13000, lok. 250.
42. *Grenaa* Købstad og Ebeltoft Købstad samt Nørre, Sønder og Mols Herreder. Politimester: A. P. Andersen.
43. (*Randers*). Rougsø, Sønderhald og Østerlisbjerg Herreder. Politimester: J. O. C. J. Leerbeck. Tlf. 67.
44. *Randers* Købstad samt Nørhald, Støvring og Galten Herreder. Politimester: H. H. Volquartz. Tlf. 4000.
45. (*Hadsund*). Mariager Købstad og Gjerlev-Onsild Herreder (undt. 6 Sogne) samt Hellum-Hindsted Herreder. Politimester: Th. Jørgensen.
46. *Hobro* Købstad, Gislum-Rindø Herreder samt en Del af Gjerlev-Onsild Herreder. Politimester: Andr. Barfod. Tlf. 401.
47. Løgstør Købstad og Aars-Slet Herreder samt *Nibe* Købstad og Hornum Herred. Politimester: S. Fog-Petersen.
48. *Aalborg* Købstad samt Aalborg Birk og Fløskum Herred. Politimester: E. Hellmann.
49. *Nørresundby* Købstad samt Kjær og Hvetbo Herreder. Politimester: ...
50. *Sæby* Købstad og Dronninglund Herred med Undtagelse af Hellum og Hallund Sogne. Politimester: H. E. Rein-Jensen.
51. *Frederikshavn* Købstad og Horns Herred samt Skagen Købstad og Læsø Birk. Politimester: M. C. Fugl.
52. *Hjørring* og Brønderslev Købstæder, Vennebjerg og Børglum Herreder samt en Del af Dronninglund Herred. Politimester: O. Kann.
53. *Thisted* Købstad og Hillerslev-Hundborg Herreder samt Øster og Vester Han Herreder. Politimester: Cal Herting.
54. (*Hurup*). Hassing-Refs Herreder. Politimester: K. W. Gautier. Tlf. 55.
- Nr. 55. *Nykøbing M.* Købstad og Morsø Herreder. Politimester: F. A. J. Frederiksen.
56. *Sktve* Købstad og Sallingland Herreder. Politimester: T. K. Poulsen. Tlf. 696 og 472 (privat).
57. *Viborg* Købstad og Lysgaard samt en Del af Houbjerg Herred. Politimester: C. N. Holm. Tlf. 1800.
58. (*Viborg*). Fjends-Nørlyng og Middelsom-Sønderlyng Herreder. Politimester: V. Glente. Tlf. 1579 og 1580.
59. *Herning* Købstad og Hammerum Herred. Politimester: K. S. Halsteen. Tlf. 31 og 770.
60. *Holstebro* Købstad samt Struer Købstad og Hjerm-Ginding Herreder. Politimester: N. A. Hallund.
61. *Lemvig* Købstad og Skodborg-Vandfuld Herreder. Politimester: A. K. K. Dueholm. Tlf. 33.
62. *Ringkøbing* Købstad og Ulvborg-Hind Herreder samt Bølling-Nørre Herreder. Politimester: A. M. F. Seerup.
63. *Varde* Købstad og Landjurisdiktion samt Øster og Vester Herreder. Politimester: H. Rasmussen.
64. *Esbjerg* Købstad, Skads Herred samt Fanø Birk. Politimester: A. T. B. Hebo.
65. *Ribe* Købstad, Ribe Herred og Gørding-Malt Herreder samt Dele af Frøs og Hviding Herreder. Politimester: E. E. Flagstad.
66. *Haderslev* Købstad med Haderslev Herred, Gram Herred og en Del af Tyrstrup Herred. Politimester: Hartmann.
67. (*Toftlund*). Frøs og en Del af Kalvs-lund Herred samt Nørre Rangstrup og Hviding Herreder (undt. 5 Sogne). Politimester: G. Schack.
68. *Aabenraa* Købstad, Sønder Rangstrup og Rls Herreder, 3 Sogne af Lundtofte Herred og Varnæs Birk. Politimester: E. V. H. Brix. Tlf. 2525.
69. *Sønderborg* Købstad med 3 Sogne af Nybøl Herred samt Als Nørre og Sønder Herreder. Politimester L. Sundorph. Tlf. 2525.
70. (*Graasten*). Lundtofte og Nybøl Herreder (undt. 6 Sogne). Politimester: A. M. Bjerre, M. L. Tlf. 1525.
71. *Tønder* Købstad med Tønder, Højer, Slogs Herreder samt Lø Herred med Løgumkloster Birk. Politimester: E. Bøving. Tlf. 2525.



SHELLER, HOUGAARD & PETERSEN

STENHUGGERIER MARMORINDUSTRI
ENTREPRENØRFORRETNING

NORDRE FASANVEJ 228

TAGA 2105 - 9467

Civilforsvaret.

Civilforsvarsstyrelsen: Slotsholmsgade 27, København Ø, Tlf. C. 16545.

Civilforsvarsdirektør: Arthur Dahl. — Kontorchef: V. Sørensen.

Fortegnelse over de i Medfør af §23, Stk. 2, i Lov Nr. 152 af 1. April 1949 om Civilforsvaret pr. 1. November 1950 udpegede DAGLIGE LEDERE AF HJÆLPETJENESTEN m. v. i Civilforsvarsomraaderne.

Civilforsvarskommissionen for København.

Overborgmester H. P. Sørensen (Formand), Borgmester Alfred Bindeslev, Borgmester Jullus Hansen, Borgmester Sigvald Munk, Borgmester Arne Sundbo, Borgmester Johs. Hansen, Forbundsformand Ingvard Dahl, M.F., M.B., og Direktør Henning Kyster, M.B.

S t o r k ø b e n h a v n :

Administrativ Leder: Belysningsdirektør J. E. Børresen.

Taktisk Leder: Civilingeniør E. Schrøder.

Leder af Administrationskontoret: Kontorchef V. Mortensen.

Aabenraa	Stadsingeniør S. E. Grundestrup.
Aakirkeby	Brandinspektør, Karetmagermester Sigfred Olsen.
Aalborg	Ekspeditionssekretær Aage Thon.
Aarhus	Civilingeniør C. V. Smith-Hansen.
Allinge-Sandvig ..	Kæmner Knud Jørgensen.
Assens	Kæmner K. Mortensen.
Bogense	Stadsingeniør S. Johansen.
Bov	Kæmner E. Sonne.
Brande	Kæmner Holger Jacobsen.
Brønderslev	Overassistent Paine Bertelsen.
Ebeltoft	Kæmner I. G. Petersen.
Esbjerg	Ekspeditionssekretær Evald Hansen.
Faaborg	Stadsingeniør Knud Sørensen.
Faxe	Kommunesekretær Sv. Pedersen.
Fredensborg	Kommunesekretær P. Hedegaard.
Fredericia	Socialudvalgsformand Martin Hansen.
Frederikshavn ..	Fuldmægtig K. H. Jørgensen.
Frederikssund ...	Politifuldmægtig Ebbe Tønnesen.
Frederiksværk ...	Kommuneassistent E. Nielsen.
Gedser	Automekaniker Otto Nielsen.
Graasten	Postmester Arne Gunge.
Grenaa	Gade- og Vejinspektør Helmuth Madsen.
Grindsted	Stationsleder Michael Stentoft Jørgensen.
Haderslev	Pens. Stabsofficer W. Munch Jensen.
Hadsund	Kæmner H. Ellegaard Nielsen.
Hasle	Kæmner P. P. Bendtsen.
Haslev	Arkitekt Arne Majborn.
Helsingør	Brandinspektør A. Krieger.
Herning	Brandinspektør S. K. Kristensen.
Hillerød	Socialinspektør P. Balsløw.
Hirtshals	Kommuneassistent Tage Øland.
Hjørring	Socialinspektør A. Jønler.
Hobro	Brandinspektør Z. K. Zachariassen.
Holbæk	— — —
Holstebro	Kæmner J. Johansen.
Horsens	Stadsingeniør Johs. P. Jensen.
Hundested	Kommunesekretær N. P. Lundsgaard.
Kalundborg	Stadsbygmester Ejnar H. Nielsen.
Kerteminde	Kommunebogholder H. P. Mortensen.
Kolding	Brandinspektør, Civilingeniør S. K. Andersen.
Korsør	Stads- og Havneingeniør J. P. Andreasen.
Køge	Stadsingeniør Sv. Laurentzius.
Lemvig	Socialinspektør S. A. Christensen.
Lunderskov	Banehaandværker N. M. Jensen.
Løgstør	Stadsingeniør Poul Helsing.
Mariager	— — —
Maribo	Kæmner C. I. Andersen.
Middelfart	Socialinspektør Henning Chr. Nielsen.
Nakskov	Byrådssekretær A. Lindhardtzen.

Nexø	Kontorassistent Verner Lindblad.
Nibe	Kæmner Chr. Ivarsen.
Nordby, Fanø	— — —
Nyborg	Politifuldmægtig Jens Kellermann.
Nykøbing F.	Ekspeditionssekretær J. P. Jensen.
Nykøbing M.	— — —
Nykøbing Sj.	— — —
Nysted	Kæmner Rude Pantmann.
Næsved	Fhv. Officiant, Instruktør Stig Guldberg.
Nørresundby	Kæmner N. C. Malgaard.
Odder	Ingenlør H. Bang Clausen.
Odense	Brandchef M. Rix.
Præstø	Kommuneassistent Poul Raben.
Randers	Kontorchef H. Hinrichsen.
Ribe	Kæmner Aage Bohn.
Ringø	Stationsleder Villy Andersen.
Ringkøbing	Elværksbestyrer A. C. Petersen.
Ringsted	Vicebrandinspektør L. C. Hansen.
Roskilde	Pens. Overofficiant J. A. Gertsen.
Rudkøbing	Kæmner, cand. jur. Aage Nielsen.
Rødby	Kæmner J. P. Pedersen.
Rønne	Stads- og Havneingenlør Rob. Sørensen.
Sakskøbing	Fuldmægtig K. Bottfeld.
Silkeborg	Biografleder Oluf Larsen.
Skagen	Opsynsmand Holger Hansen.
Skanderborg	Fuldmægtig E. Juul Rasmussen.
Skelskør	Havneingenlør Stehr Larsen.
Skive	Kæmner K. O. Barsøe Sørensen.
Slagelse	Stadsingenlør H. Kerstens.
Sorø	Kæmner A. Grønholt Pedersen.
Stege	Kæmner C. Karstensen.
St. Heddinge	Socialinspektør Erik Petersen.
Struer	Stadsingenlør A. Madsen.
Stubbekøbing	Landinspektør Ole Buch.
Svaneke	— — —
Svendborg	Stadsingenlør E. Schultz.
Sæby	Vejassistent A. Bang.
Sønderborg	Driftsbestyrer, Civilingenlør P. Munck Jørgensen.
Thisted	Civilingenlør Helge Mølgaard.
Tinglev	Kæmner Svend T. Jensen.
Tønder	Stadsingenlør S. F. Jensen.
Varde	Fuldmægtig C. Skovgaard Christensen.
Vejle	Pantefoged C. F. Dirksen.
Viborg	Kæmner Erik Als.
Vordingborg	Pens. Stabsofficiant C. G. A. Petersson.
Ærøskøbing	— — —

De offentlige Arbejdsanvisningskontorer.

De med Nr. 1—21 samt 32 betegnede Kontorer er oprettet i H. t. Arbejdsløshedslovens § 1, Stk. 1 og benævnes — bortset fra Nr. 1 — Amtsarbejdsanvisningskontorer, medens de øvrige er Kontorer anerkendt i H. t. Arbejdsløshedslovens § 1, Stk. 2.

1. KØBENHAVN og FREDERIKSBERG, Nørregade 49, K. 8½—16, Lørdag 8½—13. Tlf. Central 15700. Kontorchef: K. Vedel-Petersen.
13. AALBORG. Nyhavnsgade 12. Kl. 8—17, Lørdag 8—13, Tlf. 2782—2960. Kontorbestyrer: Chr. Jørgensen.
16. AARHUS: Spanien 63. Kl. 8—16, Lørd. 8—12½. Tlf. 13250 (flere Linier). Kontorbestyrer: H. E. Thomsen.
21. CHARLOTTEBLUND. Hyldegaardsvej 11. Kl. 7½—15. Tlf. Ordrup 6747 (5 Ledninger).
Filial: Øverødvej 21, Holte, Kl. 8—15. Tlf. Holte 1046.
Kontorbestyrer: E. Rasmussen.
19. ESBJERG. Havnegade 90. Kl. 8—16, Lørdag 8—12. Tlf. 3119 og 3120. Kontorbestyrer: H. P. Phillipsen.
27. FREDERICIA. Prinsessegade 72. Kl. 8—10, Lørdag 8—12. Tlf. 506. Kontorbestyrer: Bendix Bertelsen.
26. FREDERIKSHAVN. Søndergade 13. Kl. 8—16, Lørdag 8—13. Tlf. 1212 (2 Lin.). Kontorbestyrer Berggren Gustafsson (priv. Tlf. 673).
20. HADERSLEV. Hertug Hansgade 11. Kl. 9—12 og 14—17, Lørdag 8—12. Tlf. 2920 (2 Linier).
Filialer: Søndergade 32, Tønder, Tlf. 76, og Persillegade 6, Aabenraa, Tlf. 2232.
Kontorbestyrer H. Mortensen.
3. HILLERØD. Helsingørsgade 20. Kl. 8½—16, Lørdag 8½—15. Tlf. 494.
Filial: Trækbanen 8, Helsingør. Tlf. 1259.
Kontorbestyrer Albin Petersen.
11. HJØRRING. Østergade 15 o. G. Kl. 8½—17, Lørdag 8½—13. Tlf. 1103 (2 Lin.). Kontorbestyrer: J. P. Nikolaisen (priv. Tlf. 314).
4. HOLBÆK. Blegstræde 10. Kl. 8—16, Lørdag 8—12. Tlf. 572 og 532. Kontorbestyrer: Niels Jensen.
32. HORSENS. Fabrikvej 6. Kl. 9—16, Lørdag 9—12, Tlf. 2740 (2 Linier).
Filial: Drewsensvej 70, Silkeborg. Kl. 9—16. Lørdag 9—12. Tlf. 604.
Kontorbestyrer: Charles Petersen (priv. Tlf. 2709).
28. KOLDING. Slotsgade 1. Kl. 8—12 og 14—17, Lørdag 8—12½. Hovedkontor Tlf. 910. Kvindelig Anvisning Tlf. 701. Kontorbestyrer: Oluf Rasmussen. Tlf. 701.
22. LYNGBY-TAARBÆK. Raadhuset. Kl. 10—15, Fredag tillige 16—18, Lørdag 10—12. Tlf. 2321, 2350 og 2057. Kontorbestyrer: Torvald Rasmussen.
23. MARIBO. Ny Klostergade 15. Kl. 8½—17, Lørdag 8½—13. Tlf. 95 og 282. Kontorbestyrer: Olav Svennevig, Tlf. 601 (privat).
24. NAKSKOV. Torvet 1. Kl. 8—16, Lørdag 8—13. Tlf. 1100 og 1101. Kontorbestyrer: Peter Hansen (priv. Tlf. 194).
8. NYKØBING F. Tømmergade 4. Kl. 8½—17, Lørdag 8½—13. Tlf. 585 og 1585. Kontorbestyrer: R. Beedholm. Tlf. 1932 (privat).
6. NÆSTVED. Raadhuset. Kl. 8—17, Lørdag 8—12½. Tlf. 2062 (2 Lin.) og 2462. Kontorbestyrer: E. Nielsen. Tlf. 2172 (privat).
9. ODENSE: Slottet. Kl. 9—16. Tlf. 1770. Kontorbestyrer: Georg Jørgensen. Tlf. 2534 (privat).
15. RANDERS. Frederiksplads 12. Kl. 8—17, Lørdag 8—12. Tlf. 2302, 2303 og 1292. Kontorbestyrer Anker Bondesen.
17. RINGKØBING. Nørregade 13. Kl. 8—16, Lørdag 8—12. Tlf. 235 og 435. Filial: Enghavevej 1A, Herning. Kl. 8—16, Lørdag 8—12. Tlf. 1267. Kontorbestyrer: Viggo Christensen.
2. ROSKILDE. Munkebrostræde. Kl. 8—16. Lørdag 8—13. Tlf. 2201. Kontorbestyrer Borch-Jensen.
Filial: Quistgaardsvej 16, Køge. Tlf. 1210.
7. RØNNE. St. Torvegade 47. Kl. 8—16, Lørdag 8—13. Tlf. 269. Kontorbestyrer: Poul Lindegaard.
33. SKIVE. Nordbanevej 24. Kl. 8—17, Lørdag 8—13. Tlf. 236 (Omstilling til privat). Kontorbestyrer: Svend Oluf Christensen.
5. SLAGELSE. Skolegade 8. Kl. 8—11 og 13—17. Tlf. 848 og 849. Kontorbestyrer: Th. E. Jørgensen.
10. SVENDBORG. Møllergade 58. Kl. 8—16, Lørdag 8—13. Tlf. 2108 (3 Linier). Kontorbestyrer: Mourits Hansen.
29. SØNDERBORG. Skolevej 18. Kl. 8½—13 og 14—17. Tlf. 3341. Kontorbestyrer: Jørgen Petersen.
12. THISTED. Storegade 21. Kl. 8½—17. Tlf. 906 (2 Linier). Kontorbestyrer: Nis Petersen.
18. VEJLE. Ved Anlægget 6. Kl. 8—16, Lørdag 8—12. Tlf. 114 og 1168. Kontorbestyrer: R. Berthelsen.
14. VIBORG. Store Hjultorvgade 1. Kl. 8—16, Lørdag til Kl. 13. Tlf. 384 og 1884. Kontorbestyrer: V. Andersen.

Det uopsigelige Laan
er Fundamentet



Samlet Udlaan c. 2,0 Milliarder Kr.

**Laan à 3 ¹/₂, 4, 4 ¹/₂ el. 5 % ydes i faste Ejendomme
i By og paa Land indenfor Østifterne og Samsø**

Jarmers Plads 2, København V. Tlf. C. 8501

Statens Ligningsdirektorat og Landsskatteretten.

Statens Ligningsdirektorat.

(Oprettet i Henhold til Lov Nr. 108 af 31. Marts 1938).

Meldahlgade 5, Kbh. V. Tlf. Palæ 9800.
Ligningsdirektør: Niels Hansen, Ved Banen 1, Gentofte, Tlf. Gentofte 2064.

Afdelingen for Indkomst- og Formuebeskatning.

Ligningschef: A. Begtrup, Æblevænget 13, Lyngby, Tlf. Lyngby 2657.

1. EKSPEDITIONSKONTOR.

(Forespørgsler vedr. Personers Indkomst- og Formueansættelse samt Sager vedr. Omlægning af Regnskabsaar, Nedsættelse af Skatteansættelser m. v.).

Meldahlgade 5, Tlf. Palæ 9800.

Kontorchef: K. V. Kayser, Bernstorffsvej 191, Charlottenlund, Tlf. Ordrup 4080.

2. EKSPEDITIONSKONTOR.

(Sager vedr. Selskabers og Foreningers Skatteansættelse).

Meldahlgade 54, V., Tlf. Palæ 9800.

Kontorchef: K. Kringelose, Amager Fælledvej 30, S., Tlf. Amager 4556.

3. EKSPEDITIONSKONTOR.

(Revision af Skatteansættelser for Personer).

Meldahlgade 54, V., Tlf. Palæ 9800.

Kontorchef: Carl Rasmussen, Refsnæsgade 46, Tlf. Luna 122.

4. EKSPEDITIONSKONTOR.

(Forespørgsler vedr. Personers Formuestigningsafgift og Stabiliseringslaan samt Revision af Skatteansættelser for Personer).

Meldahlgade 5, 3., Kbh. V. Tlf. Palæ 9800.
Kontorchef: S. Nordentoft, Moltkesvej 55, F., Tlf. Fasan 3336.

5. EKSPEDITIONSKONTOR.

(Revision af Skatteansættelser for Personer).

Meldahlgade 5, 2., V., Tlf. Palæ 9800.

Kontorchef: E. Grønlund-Pedersen, C. F. Rihsvej 92, Tlf. Gothaab 390x.

6. EKSPEDITIONSKONTOR.

(Revision af Skatteansættelser for Personer).

Meldahlgade 5, 2., V., Tlf. Palæ 9800.

Kontorchef: Th. Hove, Grøndals Parkvej 28, Tlf. Gothaab 6405.

7. EKSPEDITIONSKONTOR.

(Revision af Skatteansættelser for Personer).

Meldahlgade 54, V., Tlf. Palæ 9800.

Kontorchef: Fru H. Wulff Petersen, Markvej 54, F., Tlf. Gothaab 4045.

Afdelingen for Grundskyld og Ejendomsskyld.

Christiansborgs søndre Ridebanefløj, K., Tlf. C. 10366 og 13166.

Ligningschef: K. J. Kristensen, Vældegaardsvej 23, Gentofte, Tlf. 1311.

Kontorchef: P. N. Tangdal, Trianglen 5, Ø., Tlf. Øbro 6484. Enrico Hansen, Strandvej 227, Charlottenl., Tlf. Helrup 5191, P. Vejstrup, Beringsvej 4, Tlf. Godthaab 3211 x, og Sigfred Vang, Svanevænget 1, Ø., Tlf. Ryvang 1770 y.

Medlemmer af Ligningsraadet.

Hansen, Niels, Ligningsdirektør, Formand for Ligningsraadet, Ved Banen 1, Gentofte, Tlf. Gentofte 2064.

Bahnsøn, Louis, Direktør, Bjerregaardsvej 16, Kbh. Valby, Tlf. C. 2605.

Bavngaard, Aage, Skovrider, Forsikningskandidat, Troense, Tlf. 14.

Carlsson, Chr., Hovedkass., Ved Bommen 6, Gentofte.

Friis, Andreas, Statshusm., Kildet pr. Vonsbæk.

Jeppesen, Hans, Grdjl., Ramsøllille.

Jørgensen, Jørgen, Grdjl., M.F., Ullerup pr. Skamby, Tlf. Sønderød 91.

Kofoed, M.F., Markaregaard pr. Boddilsker.

Nielsen, P., Husm., Vejager pr. Tvis, Tlf. Tvis 38.

Nissen, Børge, Kontorchef, cand. polit., V. Boulevard 20, København V.

Nøhr, M., Redaktør, Klostergade 7, Randers, Tlf. 460 (priv.) og 1690.

Petersen, Chr., Tømmerhldr., Gisselørevvej 15, Kalundborg, Tlf. 354.

Rønsted, Karmark, LRSagf., Hovedvagtsgade 2, Kbh. K., Tlf. C. 33 og 9733.

Øllgaard, O. Grdjl., M.F., Gredstedbro, Tlf. 27.

Tilforordnet: Afdelingschef Victor Nielsen, Skattedepartementet, Tlf. C. 16926.

KONSULENTER I SAGER OM VURDERING AF FAST EJENDOM:

Hansen, Hans A., Tømrer, M.L., Usserød pr. Kokkedal, Tlf. Hørsholm 158.

Landsskatteretten.

(Oprettet i Henhold til Lov Nr. 108 af 31. Marts 1938).

Christiansborg søndre Ridebanefløj, København K., Tlf. C. 9371, 9372 og 9392.

1. Ekspeditionskontor.

(Sager angaaende Indkomst- og Formuebeskatning).

Kontorchef: C. Helket, Puggaardsgade 14, Kbh. V., Tlf. Palæ 3638.

2. Ekspeditionskontor.

(Sager angaaende Vurdering af faste Ejendomme).
Kontorchef: H. Fr. Larsen, Kllngseyvej 10, Vanløse, Tlf. Damsø 401.

Medlemmer af Landsskatteretten.

Hjort-Lorentzen, S. P., *Formand for Landsskatteretten*, Sdr. Fasanvej 14, Kbh. F., Tlf. Fasan 1780.
Malchau, O. H., Trafikkontrolør, M.L., Frederiks Allé 75 C, Aarhus.
Andersen, C. M., Postbudform., Holbergsgade 10, Aalborg, Tlf. 5126.
Dalgaard, Fr., Direktør, M.F., Tschernings Allé 12, Kbh. Valby, Tlf. Valby 1185 (priv.) og C. 1998.
Gyldenslette, Chr. Vinhandler, Norsvej 6, Kbh. V., Tlf. Eva 1701.
Hauch, H., Proprietær, M.L., Sølund pr. Viborg, Tlf. 288.

Jensen-Broby, J. C., M.F., Dronninggaards Allé 38, Holte, Tlf. 518.
Knudsen, Hans Preisler, Højesteretsdommer, Hegelsvej 29, Charlottenlund, Tlf. Ordrup 795.
Krarup, O. F., Højesteretsdommer, Klampenborgvej 169, Klampenborg, Tlf. Lyngby 2028.
Mortensen, P., Maskinarb., M.L., Clausensvej 4, Haderslev.
Olsen, Anton, Tømrer, Ørbæksvej 23, Hørsholm, Tlf. 317.
Rasmussen, Edv., Lærer, Amisraadsmedlem, Otterup.
Retoft, Emil, Overlærer, fhv. Borgmester, Frederikssund, Tlf. 452.
Sørensen, N. Edvard, Statshusm. M.F., Lindbjerg pr. Randers, Tlf. Støvring 28.
Wonsild, Poul, Direktør, Helleruplunds Allé 8, Hellerup, Tlf. Helrup 1704.

Amtsligningsinspektører.

Aabenraa-Sønderborg Amter: C. Ambrosius Frederiksen, Skolevej 13, Sønderborg, Tlf. 1410.
Aalborg Amt: O. J. Brint-Nielsen, Vesterbro 18, Aalborg, Raadhuset, Tlf. 1781.
Aarhus Amt: V. Vinge Madsen, Bruunsgade 27, Aarhus, Tlf. 3309.
Bornholms Amt: varetages af Amisforv. W. Larsen, Rønne, Tlf. 260.
Frederiksborg Amt: O. T. Plesner, Hostrupsvej 8, Hillerød, Tlf. 1737.
Haderslev-Tønder Amter: H. Døssing Christensen, Nørregade 37, Haderslev, Tlf. 2223.
Hjørring Amt: Edm. Larsen, Søndergade 2, Hjørring, Tlf. 1083.
Holbæk Amt: Henrik Jespersen, Blegdammen 3, Holbæk, Tlf. 1828.
Københavns Amt: A. P. Thomsen, Suomisvej 2, V., Tlf. Nora 5249.
Maribo Amt: M. I. Birkholm Hansen, Kongensgade 15, Nykøbing F., Tlf. 310.
Odense Amt: Henning Jørgensen, Vestergade 8, Odense, Tlf. 11810.
Præstø Amt: Poul Urne, Raadhuset, Næstved, Tlf. 1892.
Randers Amt: Alfred Hvidegaard, Østergade 12, Randers, Tlf. 3736.
Ribe Amt: Aksel Vigild, Borgergade 25, Esbjerg, Tlf. 2818.
Ringkøbing Amt: J. Wolstrup Petersen, Bredgade 15, Herning, Tlf. 883.
Skanderborg Amt: B. V. Andersen, Raadhuset, Skanderborg, Tlf. 307.
Sorø Amt: B. N. Rosenkrantz Frennegaard, Bjergbygade 1, Slagelse, Tlf. 2122.
Svendborg Amt: P. Vigor Nielsen, Møllegade 58, Svendborg, Tlf. 2417.
Thisted Amt: J. Chr. Knudsen, Jernbanegade 11, Thisted, Tlf. 865.
Vejle Amt: Peder Pedersen, Administrationsbygningen, Kirkefortet, Vejle, Tlf. 1300.
Viborg Amt: R. V. Pedersen, Sct. Mikkelsgade 22, Viborg, Tlf. 1802.

Skatteraad.**Amtsskatteraadsformænd.**

Aabenraa-Sønderborg Amter: GrdJ. C. Christensen, Lavensby pr. Nordborg, Tlf. Havneby 54.
Aalborg Amt: GrdJ. Alfred Bøgh, Nysum pr. Arden, Tlf. Vebstrup 13 y.
Aarhus Amt: Forvalter Johs. Christensen, Aarhus, Tlf. 12000.
Bornholms Amt: Forretningsfører Johs. E. Larsen, M.L., Rønne, Haslevej 30, Tlf. 889.
Frederiksborg Amt: Jørgen Pedersen, Langesvej 34, Hillerød.
Haderslev Amt: Grosserer Holger Hansen, Haderslev, Tlf. 1529.
Hjørring Amt: fhv. Købm. Oscar Madsen, Frederikshavn, Tlf. 551.
Holbæk Amt: Overlærer V. A. Nielsen, Algade 38, Holbæk, Tlf. 530.

Københavns Amt:

Maribo Amt:
Odense Amt:
Præstø Amt:

Randers Amt:
Ribe Amt:

Ringkøbing Amt:
Skanderborg Amt:
Sorø Amt:

Svendborg Amt:
Thisted Amt:

Tønder Amt:

Vejle Amt:
Viborg Amt:

Branddir. Alfred Jensen, Nærum, Frølundvej 21, Tlf. 11.

Snedker H. P. Hansen, Maribo, Tlf. 359.
Fabrikarb. Johs. Schjeldahl, Kauslunde, Tlf. 145.
Fuldmægtig H. Surland Hansen, Raadhuset, Næstved, Tlf. 1900, Lokal 18.

Karetmager N. P. Nielsen, Mejlbj pr. Hjortshøj.
Grdj. K. A. Andersen, Gammelby pr. Vejen, Tlf. Vejen 317.

Ingvard Christensen, Assing pr. Kibæk, Tlf. 49.
Grdj. A. Svendsen, Gedved, Tlf. 51.
Grdj. Albert Jensen, Hyllested pr. Dalmose, Tlf. Orved 53.

Forp. Lyngvang, Holckenhavn pr. Nyborg, Tlf. 104.
Gaardbest. Kr. Bovbjerg, Raadhuset, Nykøbing M., Tlf. 276.

Farvehldr. Hans Krog, Vestergade 35, Tønder, Tlf. 270.

Overpakmester Axel Jensen, Fredericlagade, Tlf. 1157.
Grdj. Chr. Kjeldsen, Møllerup pr. Ørum Sønderlyng, Tlf. Ørum 46.

Københavns Skatteraad.

Gyldenløvesgade 15, København V.,
Tlf. C. 870.

Hansen, Julius, Borgmester, *Formand*, Raadhuset, Tlf. C. 3800.

Kærn, Teft, Raadmand, Dr. med., *Næstformand*, Aaboulevard 82, N., Tlf. Nora 9272.

Jørgensen, A. Wassard, Fuldmægtig, M.B., Folwardsvej 6, NV., Tlf. Bella 3652.

Fløtkjær, A., Direktør, M.L., Jens Munks-
gade 24, Ø., Tlf. Øbro 6820.

Hansen, Urban, Sekretær, Tycho Brahes
Allé 2, S., Tlf. Amager 7996.

Holten, H., Fabrikant, Frederiksborgga-
de 18, K., Tlf. C. 1388.

Stjernqvist, C., Kontorchef, Jyllingevej
2, Vanløse.

Frederiksberg Skatteraad.

Einer-Jensen, O., Forbundsform., M.F.,
Formand, Hoffmeyersvej 14, F., Tlf. Gothaab 4039 og Damsø 1700.

Røgind, Sv., Direktør, Lektor, *Næstformand*, Steenstrups Allé 13, V., Tlf. Nora 6811.

Tausen-Nielsen, H., fhv. Raadm., Salgs-
chef, Allégade 15, F., Tlf. Gothaab 4067.

Fetterlein, H., Hovedkasf., Borgmester
Godskesens Plads 7, F., Tlf. Goth. 7257.

Hagensen, Hagen, LRSagf., Frederiks-
berg Allé 12, V., Tlf. C. 12624 og Eva 1138.

Bork, A., Direktør, Danas Plads 10, V.,
Tlf. Vester 4405.

Christensen, O. P., Disponent, Godt-
haabsvej 133, F., Tlf. Gothaab 2822.

Edby, H., Herreekviperingshdl., Halls
Allé 5, V., Tlf. Eva 8015 og C. 8015.

Jarler, Eigil, Antikvarbogh., Dr. Pri-
mesvej 6, V., Tlf. C. 8851 og Vester 3640. *Stedfortræder for Formanden.*

Sandholt, P., ORSagf., Godthaabsvej 79,
F., Tlf. Gothaab 1209x. *Stedfortræder for Næstformanden.*

**Skatteraadene udenfor Køben-
havn og Frederiksberg*).****Aabenraa Skattekreds.**

Bundgaard, Anth., Direktør, *Formand*,
Aabenraa, Tlf. 2381.

Brodersen, Matthias, Grdj., Sognefoged,
Ø. Terp pr. Bedsted-Lø, Tlf. 7.

Jepsen, Peter, Husmand, Løjt-Kirkeby,
Tlf. 7045.

Aalborg Skattekreds.

Larsen, Aage, LRSagf., *Formand*, Al-
gade 58, Aalborg, Tlf. 7003 (privat Tlf. 5012).

Jensen Søren, Forretningsf., Strandvejen
1, Aalborg, Tlf. 1498.

Bang, Povl, Gross., Østerbro 62, Aalborg,
Tlf. 8383.

Aarhus Skattekreds.

Christensen, Johs., Forv., *Formand*, Ve-
stre Ringgade 186, Aarhus, Tlf. 12773.

Nielsen, Th. Chr., Købmand, Kystvej 55,
Aarhus, Tlf. 2547.

Madsen, Jens, Skomagermester, Jæger-
gaardsgade 9, Aarhus, Tlf. 2636.

Als Skattekreds

(Sønderborg Amtsraads-kreds).

Christensen, Claus, Grdj., *Formand*, La-
vensby pr. Nordborg, Tlf. Havnbjerg 54.

Carstens, Hein, Snedker, Vollerup, Tlf.
Sønderborg 1496.

Jacobsen, Peter, Købmand, Bro, Tlf.
Augustenborg 64.

**Andst m. fl. Herreders Skattekreds
(Ribe Amtsraads-kreds).**

Andersen, Kr. Alfred, Grdj., *Formand*,
Gammelby pr. Vejen, Tlf. Gammelby 16.

Sørensen, M. K., Overportør, M.F., Vejen,
Tlf. 71.

Henriksen, H., Cyklehdl., Brørup, Tlf. 20

*) Det efter Formanden nævnte Medlem fungerer i Formandens Forfald.

Assens Skattekreds.

Nielsen, Carl, Husm. *Formand*, Thingyden pr. Ebberup, Tlf. Ebberup 34.
Rasmussen, R., Husmand, Dærup, Tlf. Glamsbjerg 126.
Madsen, C. M., Bygmester, Haarby, Tlf. 173 og 179.

Bjerre m. fl. Herreders Skattekreds
(Vejle Amtsraads-kreds).

Sørensen, Axel, Husm., M.F. *Formand*, Ruglykke pr. Hatting, Tlf. Hatting 62.
Christensen, Oluf, Grdjl., Sogneraadsformand, Breth pr. Barrit, Tlf. Barrit 53.
Lisberg, S., Smedem., Baastrup pr. Hedensted, Tlf. Øster Snede 30.
Poulsen, Aksel, Husejer, Vonge, Tlf. 38.

Bogense Skattekreds.

Christiansen, C. M., Boelsm., *Formand*, Skovby Mark pr. Gamby, Tlf. Bogense 140.
Jensen, J. P., Lærer, Harritslev pr. Bogense, Tlf. Bogense 136.
Madsen, Anders, Arbejdsn., Kirkestræde, Bogense, Tlf. 209.
Nielsen, Johannes, Grdjl., Stelhøj pr. Søndersø, Tlf. Søndersø 141.

Bølling m. fl. Herreders Skattekreds
(Ringkøbing Amtsraads-kreds).

Kristensen, Ingv., Grdjl., *Formand*, Hedegaard, Kibæk, Tlf. Kibæk 49.
Ruby, J. K., Konsulent, Skern, Tlf. 106.
Lund Povlsen, J., Træhandler, Tarm, Tlf. 83.

Børglum m. fl. Herreders Skattekreds
(Hjørring Amtsraads-kreds).

Fisker, Chr., Grdjl., *Formand*, Bonderup, Tlf. 25.
Kjeldsen, Karl, Portør, Brønderslev, Tlf. 468.
Enevoldsen, Lars, Sognefoged, Hune pr. Blokhus, Tlf. 64.

Christiansfeld Skattekreds.

Caspersen, Hans Peter, Landpostbud, *Formand*, Sommersted, Tlf. 51.
Enemark, Eskild, Grdjl., Høgelund pr. Over Jerstal, Tlf. Ustrup 14.
Uldall, Jørgen, Grdjl., Styding pr. Hammelev, Tlf. Hammelev 1.

Dronninglund Herreds Skattekreds
(Hjørring Amtsraads-kreds).

Andersen, Holger, Købmand, *Formand*, Hørby, Tlf. 14.
Nielsen, Sv., Grdjl., Kjærsgaard pr. Asaa.
Haugaard, Niels, Husm., Toftelund pr. Sæby.

Esbjerg Skattekreds.

Kaae, M., Overlærer, *Formand*, Greger-sens Allé 5, Esbjerg, Tlf. 2647.

Boysen, E. H., Gross., Englandsgade 9, Esbjerg, Tlf. 251.
Bruun, Th. Anders, Grdjl., Blaabjerggaard, Gjesing pr. Esbjerg, Tlf. Guldager 24.

Faaborg Skattekreds.

Andersen, Vilh. M., Savskærer, *Formand*, Korinth, Tlf. 87.
Mortensen, Chr., Skolebetjent, Østergade 17, Faaborg, Tlf. 744.
Rasmussen, Vald., Husm., Vesteraabby.
Hansen, Marius, Grdjl., Sterreby pr. Ulbølle.

Fredericia Skattekreds.

Jensen, Axel E., *Formand*, Anders Billes Vej 37, Fredericia, Tlf. 1157.
Bohlbro, Grdjl., Stoustrup pr. Fredericia, Tlf. Bredstrup 32.
Hansen, C. B., Snedkerm., Vendersgade 17, Fredericia, Tlf. 504.
Nielsen, Mads, Husm., Klattrup pr. Fredericia, Tlf. Tulfker 18x.

Frederikshavns Skattekreds.

Madsen, Oscar, fhv. Købmand, *Formand*, Frederikshavn, Tlf. 551.
Jensen, Jens Peter, Grdjl., Knappen, Understed pr. Frederikshavn, Tlf. Vangens Mølle 15.
Nielsen, Carl, Tømreem. Skagen, Tlf. 297.
Nielsen, Poul, Tømreem., Plantagevej, Frederikshavn, Tlf. 635.

Frederikssund Skattekreds.

Nielsen, Axel, Kæmner, *Formand*, Jernbanegade 7, Frederikssund, Tlf. 600.
Jørgensen, Carl, fhv. Amtsraadsmedl., Frederiksværk, Tlf. 115.
Mortensen, Niels, Grdjl., Tørslev pr. Krogstrup, Tlf. Femhøj 6.
Jensen, Karl, Grdjl., St. Rørbæk pr. Oppe-Sundby, Tlf. Rørbæk 30.

Frøs og Nørre Rangstrup Herreders Skattekreds

(Haderslev Amtsraads-kreds).

..... *Formand*.
Jørgensen, Jørgen, Husm., Skodborg J., Tlf. 110 v.
Thyssen, P., Grdjl., Gravlund pr. Toftlund, Tlf. 211.

Gentofte Skattekreds.

Gentofte Raadhus, Charlottenlund, Tlf. Ordrup 6600 og 6869.
Østerberg, A. L., Direktør, *Formand*, Niels Andersens Vej 60, Hellerup, Tlf. Gentofte 869.
Jensen, M. E., Overtrafikinsp., *Næstformand*, Raadhusvej 8, Charlottenlund, Tlf. Ordrup 4766.
Wegener, E., Kontorchef, Elvindsvvej 50, Charlottenlund, Tlf. Ordrup 2344.
Vejre, Poul, Kontorchef, Vældegaardsvvej 11, Gentofte, Tlf. 2562.

Glostrup Skattekreds.

Storm, Johs., Sekretær, *Formand*, Glostrup, Tlf. 667.
 Andersen, Hans, Smed, Ballerup, Tlf. 49.
 Kortsen, Oluf, Sognefoged, Forpagter, Brøndbyøster pr. Glostrup, Tlf. Rødovre 1043.
 Jensen, Friis, Grdjl., Ishøjgaard pr. Taastrup, Tlf. Ishøj 203.

Grenaa Skattekreds.

Rasmussen, N. V., Banevagt, *Formand*, Trustrup, Tlf. 46.
 Johnsen, Fr. B., Mejeribest., Grenaa, Tlf. 222.
 Albæk, Henrik, Grdjl., Gerrild, Tlf. 20.
 Moselund, N., Postbud, Ebeltoft, Tlf. 253.

Haderslev Skattekreds.

Hansen, Holger, Gross., *Formand*, Nørregade 38, Haderslev, Tlf. 1520.
 Jørgensen, Oskar, Forretningsf., Sydhavnsvej 17, Haderslev, Tlf. 3758.
 Skøtt, I. P., Direktør, Aarø Sundvej 22, Haderslev, Tlf. 3522.

Hads—Ning Herreders Skattekreds
(Aarhus Amtsrådsreds).

Møller, Georg, *Formand*, Slet pr. Tranbjerg, Tlf. Tranbjerg 35.
 Andersen, A. Brandstrup, Edslev pr. Hørning, Tlf. Hørning 152 x.
 Rostbøll, Aage, Mølermester, Odder, Tlf. 8.
 Justesen, Jens Jørgen, Statshusm., Højby pr. Boulstrup, Tlf. Fensten 37.

Hassing m. fl. Herreders Skattekreds
(Thisted Amtsrådsreds).

Riis, Chr., Grdjl., *Formand*, Helleris pr. Uglev, Tlf. Hellerød 2.
 Fuglsang, Chr., Landstingsmand, Hurup, Tlf. 163.
 Madsen, Joh., Toldvagtimester, Agger pr. Vestervig, Tlf. Krik 26.

Hellum-Hindsted Herreders Skattekreds

(Aalborg Amtsrådsreds).

Vestergaard, Chr., Grdjl., *Formand*, Stenild pr. Hobro, Tlf. Stenild 1.
 Poulsen, Chr., Tømrer, Skovvej 21, Hadsund, Tlf. 237.
 Christensen, Anders, Grdjl., Skelund, Tlf. 73.

Helsingør Skattekreds.

Hansen, Peter, Grdjl., *Formand*, »Egehøj« pr. Humlebæk, Tlf. Langstrup 64.
 Johansen, J., Grdjl., Langerød pr. Fredensborg, Tlf. Langstrup 72 x.
 Løvenvig, H. M., Overtrafikass., Snekersten, Tlf. 111.
 Pedersen, Kornelius, Kommunefoged, Rostgaardsvej 5, Helsingør, Tlf. 1507.

Herning Skattekreds.

Christensen, Anton, Gasværksassistent, *Formand*, Herning, Tlf. 1409.

Frederiksen, Niels Aagaard, Grdjl., Sognefoged, Snebjerg pr. Herning, Tlf. Snebjerg 25.
 Jacobsen, J. P., fhv. Grdjl., Ikast, Tlf. Ikast 123.
 Munk-Poulsen, P., Borgmester, Herning, Tlf. 933.

Hillerød Skattekreds.

Pedersen, N. Jørgen, Grdjl., *Formand*, Lille Kongensgade, Helsingør, Tlf. 60.
 Nielsen, Vald., Inkass., Hillerød, Tlf. 1347.
 Hansen, Christian, Grdjl., Sandbjerg pr. Hørsholm, Tlf. Hørsholm 1240.
 Holch, M., Amtsfuldmægtig, Hillerød, Tlf. 235.

Hjørring Skattekreds.

Rom, Jens, Husejer, *Formand*, Møllevej, Vraa, Tlf. 23.
 Pedersen, Marius, Vaskerlejer, Sindal, Tlf. 16.
 Rasmussen, Johs. E., Direktør, Elsagervej 2, Hjørring, Tlf. 129.

Hobro Skattekreds.

Christensen, E., *Formand*, Østre Boulevard 2, Dronningborg pr. Randers, Tlf. Randers 4875.
 Magnussen, J. C., Husm., Raaby pr. Dalbyover, Tlf. Dalbyover 61 y.
 Winther, Chr., Grdjl., Albæk pr. Randers, Tlf. Vestrup 2.

Holbæk Skattekreds.

Nielsen, V. A., Overlærer, *Formand*, Holbæk, Tlf. 878 (Bolig Tlf. 530).
 Christensen, Ejner, Grdjl., Skovgaard pr. Vipperød, Tlf. Vipperød 64.
 Jensen, Fr., Grdjl., Sognerådsformand, Sandby, Tlf. Kundby 111.
 Pedersen, August, Redaktør, Algade 7, Holbæk, Tlf. 630.

Holstebro Skattekreds.

Eskildsen, Elmar, Centralbestyrer, *Formand*, Haderup pr. Skive, Tlf. Haderup 50.
 Clemmensen, Emil, Grdjl., Trabjerg pr. Holstebro, Tlf. Borbjerg 46.
 Nissen, Sønnich, Togfører, Struer, Tlf. 422.
 Skorstengaard, Vald., Mejerlejer, Holstebro, Tlf. 180.

Horsens Skattekreds.

Rasmussen, Holger, fhv. Redaktør, *Formand*, Slotsgade 4, Horsens, Tlf. 1096.
 Hansen, Martinus, Møllelejer, Nørrebro Mølle, Horsens, Tlf. 1350.
 Mikkelsen, Iver, Grdjl., Molgjer pr. Vrønding, Tlf. 59.
 Heiberg Nielsen, A., Assurandør, Linde Allé 12, Horsens, Tlf. 1449.

Hvidovre-Rødovre og Amager Skattekreds.

Nielsen, J. Chr., *Formand*, Teglkasvej 3, Kastrup, Tlf. 2212.

Hoielt, Henry, Grdj., St. Magleby, Tlf. Drøger 519.
 Bech, M. Th., Forpagter, Kettevej, Valby, Tlf. Hvidovre 111.

Kalundborg Skattekreds.

Villstrup-Olesen, Th., Kedelpasser, *Formand*, Slagelsevej 50 F, Kalundborg, Tlf. 349, Sommer Tlf. 470.
 Hansen, J. P., Grdj., Illerup pr. Kalundborg, Tlf. Svendstrup 35.
 Olsen, Ejner, Grdj., Løve, Tlf. 77.
 Petersen, Chr., Kørelærer, Stationsvej, Dianalund, Tlf. 110.

Kerteminde Skattekreds.

Jørgensen, P. Chr., fhv. Sogneraadsfind., *Formand*, V. Kærby pr. Agedrup, Tlf. Dræby 114.
 Pedersen, J. J., Næstfmd., Kerteminde.
 Hansen, I. Chr., Grdj., Karens Minde, Marslev, Tlf. 14.
 Hansen, Albert, Husm., Munkebo pr. Dræby, Tlf. Dræby 63.

Kolding Skattekreds.

Andersen, N. P., *Formand*, Mazantigade 6, Kolding, Tlf. 842.
 Clausen, H., Proprietær, Ødis, Tlf. 21.
 Madsen, V., Husmand, Viuf.
 Grue, Ebbe, Margarinefabr., Dyrehavevej 9, Kolding, Tlf. 745.

Køge Skattekreds.

Jensen, Helge, Fuldmægtig, *Formand*, Borgmesterkontoret, Køge, Tlf. 1305.
 Hansen, Martin, Hovedagent, Reerslev pr. Hedehusene, Tlf. Tjørnehøj 29.
 Jensen, Hans, Grdj., Hegnsholt pr. Lejre, Tlf. Ousted 75.

Lemvig Skattekreds.

Sodborg, J., fhv. Overlærer, *Formand*, Lemvig, Tlf. 299.
 Tang, Jens, Amsraadsmdl., Fabjerg, Tlf. Fabjerg 40.
 Skou, Erik, Grdj., Skidengaard, Vandborg pr. Bonnet, Tlf. 16.

Lundtofte Herreds Skattekreds

(Aabenraa Amtsråds-kreds).

Hjortkilde, E., Baneformand, *Formand*, Graasten, Tlf. 1106.
 Staugaard, Fester Jørgensen, Grdj., Kathrinegaard, Uge pr. Tinglev, Tlf. Stub-bæk 6378.
 Christensen, J., Ejendomsmægler, Graasten, Tlf. 1551.

Lyngby Skattekreds.

Jensen, Alfred, Branddirektør, *Formand*, Frølundsvvej 21, Nærum, Tlf. 11.
 Manthey-Wagner, Chr., ORSagf., Skodsborgvej 10-12, Nærum, Tlf. 80.
 Rasmussen, E., Malerm., Lykkesborg Allé 31, Tlf. Søborg 1149.
 Olsen, Johs. P., Lærer, Taarbæk Strandvej 59 G, Tlf. Bellevue 364.

Lysgaard m. fl. Herreders

Skattekreds

(Viborg Amtsråds-kreds).

Wiltrup, Th., Landstingsm., *Formand*, Kellerup, Tlf. 195.
 Phillipsen, E., Husm., Knudstrup pr. Kellerup, Tlf. Thorning 101 x.
 Fisker, N., Skrædderm., Funder, Tlf. 45.
 Kristiansen, Viggo, Grdj., »Bøgeholm« pr. Ans By, Tlf. Ans 90.

Løgstør Skattekreds.

Bøgh, Alfred, Grdj., *Formand*, Nysum pr. Arden, Tlf. Ravnkilde 65.
 Thorsen, Vald., Tømrer, Aars, Tlf. 364.
 Jensen, Rudolf, Malerm., Løgstør, Tlf. 65.

Løgumkloster Skattekreds

(Tønder Amtsråds-kreds).

Myrhøj, A. F., Lærer, Vængel, Løgumkloster, Tlf. 68.
 Skov, Niels, Grdj., Løgumkloster, Tlf. 222.
 Thielsen, Hans, Fagforeningsfmd., Skærbæk, Tlf. 130.

Maribo Skattekreds.

Hansen, H. P., Snedker, *Formand*, Maribo, Tlf. 359.
 Rubæk, T., Grdj., Hillested pr. Maribo, Tlf. Hillested 40y.
 Petersen, Helge, Propr., »Hollegaard«, Vester Tirsted, Tlf. 19.

Middelfart Skattekreds.

Schjeldahl, Johs., Fabriksarb., *Formand*, Kauslunde, Tlf. 145.
 Jensen, Jens Thode, Gdrj., Skrillinge pr. Middelfart, Tlf. Kavslunde 43.
 Bro, Sigurd, Forp., Stadgergaard pr. Asperup, Tlf. Asperup 100.

Mors Skattekreds

(Thisted Amtsråds-kreds).

Bovbjerg, Kr., Grdj., *Formand*, Flade pr. Nykøbing M., Tlf. Flade 29 og Nykøbing M. 376.
 Knudsen, Hans, Redaktør, Nykøbing M. Tlf. 84.
 Korsgaard, Niels, Husejer, Fredsø pr. Nykøbing M., Tlf. Vils 41.

Nakskov Skattekreds.

Jensen, Holger, *Formand*, Havebyen 20, Nakskov, Tlf. 1158.
 Hansen, Carl, Rentler, LI. Utterslev pr. Horslunde, Tlf. Horslunde 69 x.
 Carlsen, Fr., Grdj., Arninge pr. Tilltze, Tlf. Arninge 7 y.

Neksø Skattekreds.

Nielsen, H. Brandt, *Formand*, Bodilsker, Tlf. 17.
 Thorn, Emil, Grdj., Søvang, Østerlars, Tlf. Gudhjem 47.
 Petersen, K. Th., Amsrevisor, Neksø, Tlf. 341.

Nibe Skattekreds.

Lundby, Holeer, Grdj., *Formand*, Sejlflod, Tlf. 33.
 Bødker, Niels, Overportør, Svendstrup J. Tlf. 141.
 Mathiasen, J. P., Borgmester, Nibe, Tlf. 96.

Nyborg Skattekreds.

Lyngvang, Forp., *Formand*, Dyrehavegaard pr. Nyborg, Tlf. 221.
 Kristiansen, Kr., Grdj., Sognefoged, Eskildstrup pr. Pederstrup, Tlf. Ryslinge 57.
 Rav, Carl, Maskinarbejder, Nyborg, Tlf. 579.

Nykøbing Skattekreds.

Nielsen, K. Th., Murerm., *Formand*, Billesvej, Nykøbing S., Tlf. 220.
 Skjærlund, Chr., Parcell., Odstrup pr. Grevlinge.
 Madsen, Anker, Grdj., Bøgeshøj pr. Tranebjærg Samsø.
 Petersen, Jacob, Boelsm., Løgtved pr. Svebølle.

Næstved Skattekreds.

Skatteraadets Kontor: Raadhuset, Tlf. 1900, Lokal 18, Kontortid 10—12.
 Surland-Hansen, H., *Formand*, Peder Syvsvej 20, Næstved, Tlf. 1900, Lok 17.
 Christiansen, Aage, Klejnsmedemester, Amtmandsgade 1, Næstved, Tlf. 1266.
 Larsen, Th., Grdj., Ulstrup pr. Herlufmagle, Tlf. Skelby 60.
 Nielsen, N. P., Grdj., Smakkebækgård pr. Lundby, Tlf. Hammer 11.

Nørlyng—Sønderlyng Herreders Skattekreds

(Viborg Amtsrads kredse).

Kjeldsen, Kr., Grdj., *Formand*, Møllerup pr. Ørum Sønderlyng, Tlf. Ørum 46.
 Nielsen, Jens, Husm., Sødal Mark pr. Viborg.
 Carlsen, Th., Centralbest., Bjerringbro.

Nørresundby Skattekreds.

Larsen, Jørgen, Forretningsf., *Formand*, Nørresundby, Tlf. 4306.
 Heilbuth, Wilh., Maskinmester, Østergade 78, Nørresundby, Tlf. 5384.
 Vadsholt, Niels, Sogneraadsm., Ulsted.
 Andersen, S., Vandværksbest., Nørresundby.

Odense Skattekreds.

Foverskov, C. C., Revisor, *Formand*, Bredstedgade 12, Odense, Tlf. 8674.
 Jørsboe, P. S., Toldinspektør, Hunderupvej 30, Odense, Tlf. 1061.
 Jørgensen, Niels, Forretningsf., Munkebjergsvej 71, Odense, Tlf. 5874.
 Clausen, J., Dommerfuldm., Albani Torv 5 C., Odense, Tlf. 5973.

Præstø Skattekreds.

Larsen, Otto, Grdj., *Formand*, Roholte pr. Fakse, Tlf. Orup 33.
 Larsen, Martin, Skomagere, Skibblinge pr. Præstø, Tlf. Præstø 243u.
 Holm, P., Parcell., Tegoholt pr. Fakse, Tlf. Jungshoved 23.

Randers Skattekreds.

Thingholm, J. M., *Formand*, Nordvestvej 18, Randers, Tlf. 2639.
 Hansen, Victor, Pedel, Randers, Tlf. 1089.
 Møller, R. Pagter, Grdj., Ølst pr. Randers, Tlf. Ølst 27.

Ribe Skattekreds.

Olsen, Oluf, Forretningsfører, *Formand*, Tangevej 16, Ribe, Tlf. 269.
 Bennedsen, B., Grdj., Lovrup pr. Gørding, Tlf. Lovrup 3.
 Hansen, Niels, Husm., Hunderup pr. Bramminge.

Ringkøbing Skattekreds.

Lauridsen, Laurids, Husejer, *Formand*, No pr. No St., Tlf. 17.
 Hansen, Karl, Smedemester, Hee.
 Madsen, L. K., Telefonmontør, Ringkøbing.

Roskilde Skattekreds.

Hansen, Laurits, Fisker, *Formand*, Jyllinge pr. Roskilde.
 Philippen, Laur., Grdj., V. Saaby pr. Hvalsø.
 Hansen, Sigurd, Afdelingslæge, Skt. Hans Hospital pr. Roskilde.

Rougsø m. fl. Herreders Skattekrede (Randers Amtsrads kredse).

Nielsen, N. P., Karetmager, M.L. *Formand*, Mejlbjerg pr. Hjortshøj, Tlf. Todbjerg 131.
 Elgaard, Hans Chr., Grdj., Amtsradsmedl., Vivild, Tlf. 59.
 Jensen, J. P., Landpostbud, Holbæk pr. Ørsted, Tlf. Holbæk 56.

Rudkøbing Skattekreds.

Hansen, A. M., Konsulent, *Formand*, Fladmosegaard, Skovby pr. Ærøskøbing, Tlf. Søby 08.
 Fich, Chr. Vilh., Blikkenslager, Ærøskøbing, Tlf. 200.

Pilegaard, Niels, Grdj., Longelse, Tlf. 5.
 Bang, E., Direktør, Rudkøbing, Tlf. 67.

Rønne Skattekreds.

Larsen, Johs. E., M.L., *Formand*, Rønne, Tlf. Rønne 889.
 Mortensen, Johs., Grdj., Nyker, Tlf. 34.
 Pedersen, Alfred, Borgmester, Allinge, Tlf. 322.

Sakskøbing Skattekreds.

Olsen, Rienh., Tømrerm., Majbølle pr. Guldborg L., Tlf. Guldborg 41.
 Jensen, Marinus, Lærer, Vestervang 7, Sakskøbing, Tlf. 4303.

Silkeborg Skattekreds.

Mikkelsen, Chr., Tømrerm., *Formand*, Jernbanevej 19, Silkeborg, Tlf. 727.
 Knudsen, Arne, Grdj., Troelstrup pr. Brødstrup, Tlf. Burgaarde 19.
 Olsen, Chr., fhv. Sogneraadsm., Gern, Tlf. 38.
 Jensen, Søren, Karetmager, Aale, Tlf. 47.

Skanderborg Skattekreds.

Svendson, A., Grdjl., *Formand*, Gedvedgaard pr. Gedved, Tlf. 51.
Iversen, Jens, Grdjl., Stensballe pr. Horsens, Tlf. 29.
Jensen, Carsten, Typograf, Banegaardsvej 8, Skanderborg, Tlf. 423.
Olesen, Johs., *Direktør*, Hammel, Tlf. 181.

Skive Skattekreds.

Kjergaard, Peter, *Formand*, Lærkevej 19, Skive, Tlf. 819.
Jepsen, Esper, Grdjl., Kreditforeningsdirektør, Brøddinggaard, Jøbjerg, Tlf. 24.
Tværbæk, Jens, Husm., Yttrup pr. Roslev, Tlf. Roslev 141y.

Skælskør Skattekreds.

Jensen, Alb., Sognefoged, Grdjl., *Formand*, Hyllested pr. Dalmose, Tlf. 51.
Langelund, K. H., Murer, Skælskør.
Larsen, Laur., Grdjl., Snekkerup pr. Flakkebjerg.
Hansen, Niels, Parcell., Tystofte pr. Tjæreby.

Slagelse Skattekreds.

Stein Hansen, Otto, *Formand*, Valbyvej 30, Slagelse, Tlf. 2446.
Michaelsen, H., LRSagf., Korsør, Tlf. 41.
Jensen, Harald, Købmand, Frederikslund, Tlf. Vedbysvej 33.
Pedersen, N. P., Grdjl., Oldbjerggaard pr. Korsør, Tlf. Vemmelev 1.

Sorø Skattekreds.

Jensen, Niels P., Parcell., *Formand*, Ny Jystrup pr. Jystrup Midtsj., Tlf. Ortved 53.
Hansen, Jens P., Grdjl., Søndergade 21, Haslev, Tlf. 647.
Andersen, Jørgen, Grdjl., Benløse pr. Ringsted, Tlf. 596x.
Wilhelmsen, Viggo, Købm., Vedelsgade 7, Sorø, Tlf. 808.

Store-Heddinge Skattekreds.

Olsen, Ole H., Parcellist, *Formand*, Arnøje pr. St. Heddinge, Tlf. Arnøje 36.
Nielsen, Th. Madsen, Møllejer, Lille Heddinge pr. Rødvig, Stevns, Tlf. Rødvig 18.
Nielsen, Hans, Grdjl., Torøjegaard pr. Fakse, Tlf. Lyderslev 82.

Stubbekøbing Skattekreds.

Hensler, V., Bogh., *Formand*, Stubbe-købing, Tlf. 1303.
Jensen, C. A., Møller, Strandmarken 12, Nykøbing F., Tlf. 883v.
Christensen, P., Grdjl., Sørslev pr. Horbelev, Tlf. 53.

Svendborg Skattekreds.

Jensen, Knud, Tømrer, *Formand*, Landet pr. Svendborg, Tlf. Landet 83.
Balmann, Chr., Grdjl., Hjørnegaard pr. Oure, Tlf. Vejstrup 70.
Nielsen, Gunnar, Kommunalærer, Brydegaardsvej 21, Svendborg, Tlf. 2302.

Sønderborg Skattekreds.

Rasmussen, J. M., Stadsskoleinsp., *Formand*, Sønderborg.
Christiansen, J., Købmand, Sønderborg.
Petersen, P., Grdjl., Freltofte pr. Ragebøl.

Thisted Skattekreds.

Riis, Niels, Kontormuldmægtl., *Formand*, Thisted, Tlf. 783.
Sørensen, Edv., Grdjl., Øsløs pr. Vesløs, Tlf. Vesløs 37.
Møller, William, Banefmd., Hundstrup, Tlf. 15.
Dolleris, Harald, Branddirektør, Thisted, Tlf. 75.

Tønder Skattekreds.

Krog, H. C., Farvehdl., *Formand*, Vester-gade 35, Tønder, Tlf. 270.
Jensen, Niels, Grdjl., Visby Sønderj., Tlf. 6.
Petersen, Niels, Fuldm., Ribelandevej, Tønder, Tlf. 141.

Varde Skattekreds.

Larsen, L. P., Arbejdsmd., *Formand*, Storegade 35, Varde, Tlf. 742.
Thomsen, Jens, Gaardejer, Bækhus pr. Outrup, Tlf. Outrup 39 y.
Enevoldsen, Emil, Købmand, Ølgod, Tlf. 54.
Kristensen, Regner, Grdjl., Grønnemose pr. Nordenskov, Tlf. Ansager 41.

Vejle Skattekreds.

Dragsted, N. C., LRSagf., *Formand*, Vester-gade 6, Vejle, Tlf. 1918, 1919.
Olsen, Martin, Kommuneass., Nutzhornsgade 5, Vejle, Tlf. 639.
Pedersen, Niels Hansen, Husm., Lindeballe pr. Farre, Tlf. Lindeballe 22.
Rasmussen, Martin, fhv. Lokomotivfører, Brande, Tlf. 158.

Vester Lisbjerg m. fl. Herreders Skattekreds

(Aarhus Amtsrads-kreds).

Riber, M., Snedkerm., *Formand*, Tværvvej 6, Brabrand, Tlf. 60219.
Holm, Søren R., Grdjl., Lisbjerg Terp pr. Lystrup, Tlf. Lisbjerg 19.
Fuhlendorff, Peter, Arbejdsmd., Mundelstrup, Tlf. 34.
Jensen, J. P., Smedemester, Elsted pr. Lystrup, Tlf. Lystrup 104.

Viborg Skattekreds.

Balling, Chr., *Formand*, Stoholm, Tlf. 41.
Sørensen, Chr., Grdjl., Hejring, Kleitrup pr. Hobro, Tlf. Kleitrup 14 y.
Daubjerg, Ole, Igelsø pr. Stoholm, Tlf. Kjeidbjerg 14.
Fromholt, A. Chr., Uddeler, Viborg.

Vordingborg Skattekreds.

Christensen, Martin, Overportør, *Formand*, Færgegaardsvej 56, Vordingborg, Tlf. 472.
Petersen, Carl, Skovhuse pr. Langebæk, Tlf. Stensby 85 y.
Nøhr, Anders, Rentler, Tjendegaard pr. Borre, Tlf. Borre 2126.

H. POULSEN & CO.

AKTIESELSKAB

GASVÆRKSHAVNEN 156 - KØBENHAVN V.

TELEGRAMADR: „MAKADAM”

TELEFON: C. *8638 & 4729

GRANITSKÆRVER

KANTSTEN og KAJSTEN

BROSTEN og CHAUSSÉSTEN

SINGELS og NØDDESTEN

GRUS og SAND

LEVERANCER OVER HELE LANDET

Forsikring!

Købstadkommunernes

gensidige

Forsikringsforening

overtager

Alle

Arter af

Forsikring

Gyldenløvesgade 11

København V.

Telefon: Central 14788 og Stat. 45

Skyldraad samt Byskyldkredse.

Fortegnelse over Vurderingsformændene:

Skyldraadet for Aabenraa Sønderborg Amtsraads-kredse.

AABENRAA AMTS SDR.: Iversen, Hans P., Grdjl., Svejrup pr. Bovrup, Tlf. Bovrup 8142. Formand for Skyldraadet.
AABENRAA AMTS NDR.: Hanssen, Peter Chr., Grdjl., Amtsraadsmedl., Nygaard pr. Bolderslev, Tlf. Hjordkær 6677.
SØNDERBORG: Kæstel, Hans, Grdjl., Dybbøl Langbro pr. Sønderborg, Tlf. Sønderborg 3213.
ALS: Jørgensen, P., Sogneraadsformand, Ulkebøl pr. Sønderborg, Tlf. Sønderborg 2414.

Skyldraadet for Aalborg Amtsraads-kreds.

LØGSTØR VURDKR.: Theilmann, Jens, Grdjl., Vandstedgaard, Ranum, Tlf. 21. Formand for Skyldraadet.
FLESKUM HERREDS VURDKR.: Lundby, M., Grdjl., Storvorde, Tlf. 73.
GISLUM HERREDS VURDKR.: Jæger, N. P., Pedel, Aars, Tlf. 157.
HINDSTED HERREDS VURDKR.: Larsen, Lauritz, Murer, Veddum, Tlf. 51.
NIDE VURDKR.: Poulsen, Chr., Grdjl., Gravlev pr. Skørping, Tlf. Gravlev 25.
NØRRÉSUNDBY VURDKR.: Thorsen, N. P., Tromlefører, Vejgaard pr. Aalborg, Tlf. Aalborg 4746.
KÆR HERREDS VURDKR.: Olsen, P., Grdjl., Gaaser pr. Gandrup, Tlf. Gaaser 5.

Aalborg Skyldkreds.

Pedersen, J., Tømrer, Christiansgade 28, Aalborg.

Skyldraadet for Aarhus Amtsraads-kreds.

NING HERREDS VURDKR.: Petersen, Th., Tømrerm., Saralyst pr. Højbjerg, Tlf. Skaade 117. Formand for Skyldraadet.
VESTER LISBJERG M. FL. HERREDERS VURDKR.: Mathlassen, Martin, Grdjl., Tinning pr. Hinnerup.
HASLE HERREDS VURDKR.: Torup, K., Grenaavej, Risskov.
HADS HERREDS VURDKR.: Nielsen, N. S., Amtsraadsmedl., Odder, Tlf. 98.

Aarhus nordre Skyldkreds.

Frederiksen, Johs., Arkitekt, Kystvej 41, Aarhus, Tlf. 35789.

Aarhus søndre Skyldkreds.

Kaasgaard, K., Forretningsf., Marlen-lunds Allé 15, Aarhus, Tlf. 2052.

Skyldraadet for Assens Amtsraads-kreds.

VENDS—BAAG HERREDERS VURDKR.: Sørensen, Søren, Grdjl., Ørsbjerg pr. Aarup, Tlf. Aarup 161. Formand for Skyldraadet.
MIDDELFART VURDKR.: Bentholm, Hugo, Grdjl., Baaring pr. Asperup, Tlf. Asperup 23.
ASSENS VURDKR.: Rasmussen Høj, Rs., Cementstøber, Haarby, Tlf. 271.

Skyldraadet for Bornholms Amtsraads-kreds.

BORNHOLMS VESTRE: Kofoed, Hjalmar, Landinsp., Rønne, Tlf. 2. Formand for Skyldraadet.
BORNHOLMS NORDRE: Hansen, H., Amtsraadsmedl., Rutsker pr. Hasle.
BORNHOLMS ØSTRE: Kofoed, H. C., Grdjl., M.F., Markeregaard pr. Bodilsker.

Esbjerg Skyldkreds.

Jensen, Peter, H. C. Ørstedsgade 17, Tlf. 3177.

Fredericia Skyldkreds.

Dahl, M. Udesen, Murersvend, Tjørnevej 25, Fredericia.

Frederiksberg Skyldkreds.

Jørgensen, Aug. M., Forretningsf., Raadmand, Nyelandsvej 61, Kbh. F., Tlf. Gothaab 4337.

Skyldraadet for Frederiksborg Amtsraads-kreds.

ØLSTYKKE M. FL. HERREDER: Jensen, Hans, Grdjl., Karlebo pr. Kokkedal, Tlf. Karlebo 12. Formand for Skyldraadet.
KRONBORG ØSTRE BIRK: Lyck, Vald., Pantefoged, Humlebæk, Tlf. 262.
FREDERIKSVÆRK: Madsen, Ejner, Sognefoged, Valby pr. Helsingø, Tlf. Lundebjerg 14.
HILLEBØD: Dinesen, O. Kjl., Amtsraadsmedl., Frederiksværkgade 117, Hillebød, Tlf. 2013.
FREDERIKSSUND: Nielsen, Ole, Grdjl., Dalby pr. Krogstrup, Tlf. Dalby 41.

Skyldraadet for Haderslev Amtsraads-kreds.

HADERSLEV: Gydesen, Mathias, Arkitekt, Jomfrusti 8, Haderslev, Tlf. 2269. Formand for Skyldraadet.
GL. HADERSLEV: Petersen, Johs., Husmand, Halk pr. Hejager, Tlf. 67 y.
CHRISTIANSFELD: Friis, Andreas, Husmand, Kehlet pr. Vonsbæk, Tlf. Fjellstrup 20.
RØDDING: Lundng, Andr., Landmand Jels, Tlf. 54.
TOFTLUND: Jacobsen, Peter, Bygmester, Vojens, Tlf. 135.

Helsingør Skyldkreds.

Steenbrandt, Erik, Landinsp., Torden-
skjoldsvej 39, Helsingør, Tlf. 986.

**Skyldraadet for Hjørring
Amtsrads-kreds.**

SKAGEN: Jensen, Niels P., GrdJ., Øster
Kragsskov pr. Jerup, Tlf. 24. Formand
for Skyldraadet.

DRONNINGLUND HERRED: Asby, O.
Chr., GrdJ., Asaa, Tlf. 70.

FREDERIKSHAVN: Christensen, Laurits
P., Murermester, Aalborgvej 23, Sæby,
Tlf. 286.

HJØRRING: Købsted, J. P., GrdJ., Torn-
by, Tlf. 20.

BØRGLUM HERREDS NDR: Clausen,
Chr., GrdJ., Sdr. Lyngby pr. Løkken,
Tlf. 90.

BØRGLUM HERREDS SDR.: Hansen, Jens,
GrdJ., Sognefoged, Brødslev pr. Ing-
strup, Tlf. Ingstrup 52.

ØSTER HAN HERRED: Gregersen, Jens
Møller, GrdJ., Halvrimmen, Tlf. 52.

**Skyldraadet for Holbæk
Amtsrads-kreds.**

LØVE HERRED: Frandsen, Johannes,
GrdJ., Havrehøj, Tlf. 53. Formand
for Skyldraadet.

NYKØBING SJ.: Eckberg, Jac., Sognefo-
ged, Røde pr. Vig, Tlf. 158.

SAMSØ: Sørensen, Henrik, Sogneraad-
sformand, Besser.

KALUNDBORG: Sørensen, Holger, Amt-
radsmedl., Sdr. Nyrup pr. Kalund-
borg, Tlf. Raklev 81.

SKIPPINGE HERRED: Jørgensen, Fred.,
Tømmerm., Hørve, Tlf. 56.

HOLBÆK: Larsen, Hans Laur., GrdJ.,
Ebbehøjgaard, Igelsø pr. Holbæk, Tlf.
Sdr. Jærnløse 97x.

TUSE HERRED: Hansen, Hans Christian,
Statshusm., Stigs Bjærgby pr. Mørkøv,
Tlf. Mørkøv 136.

Horsens Skyldkreds.

Rasmussen, Oscar, Murer, Møllegade 2B,
Horsens, Tlf. 2063.

Kolding Skyldkreds.

Andersen, J. C., Snedkerm., Olaf Ryes-
vej 42, Kolding, Tlf. 1396.

KØBENHAVN**Toldbodens Skyldkreds.**

Lannung, S., Landinspektør, Amager
Boulevard 127, S., Tlf. Amager 7280.

Brønshøj Skyldkreds.

Olsen, P. I., Assurandør, Frederiks-
borggade 17, K., Tlf. Byen 8785.

Børsens Skyldkreds.

Borre, J., Arkitekt, M.A.A., Østbanegade
41, Ø., Tlf. C. 6212.

Voldkvarterernes Skyldkreds.

Vedso, Fred., Maskinm., Kontor: Brøn-
shøj Kirkevej 59, Tlf. Bella 3003.

Vesterbros Skyldkreds.

Klüver, C., Hovedkass., M.B., Emdrup-
vej 1, Ø., Tlf. Ryvang 4193.

Valby Skyldkreds.

Kontor: Gl. Jernbanevej 20, Valby,
Tlf. Valby 8935.

Larsen, A. A., Ejendomsinsp., Enghave-
vej 152, SV., Tlf. Eva 1604.

Nørrebros Skyldkreds.

Lafrenz, C., Kontorchef, Manøgade 6, Ø.,
Tlf. Ryvang 7028.

Østerbros Skyldkreds.

Vibe-Hastrup, J., ORSagf., Nr. Farimag-
gade 13, K., Tlf. C. 9520 (priv. Tlf. Ry-
vang 1302).

Utterslev Skyldkreds.

Hansen, Th., Inspektør, Smedetofte 3,
N.V., Tlf. Taga 3642.

Husum Skyldkreds.

Petersen, Henry G., Overtoldass., Vogn-
mandsmarken 18, Ø., Tlf. Ryvang 6408.

Sundby-Vester Skyldkreds.

Bendix, Anthon, Arkitekt, Cæcilavej 8 A,
Valby, Tlf. Valby 4328.

Sundby-Øster Skyldkreds.

Grave, C. J., Tømmer, Englandsvej 42, S.,
Tlf. Sundby 5827 x.

Vanløse Skyldkreds.

Dahl, Ingvard, Tømmer, Næstvedgade 23,
Ø., Tlf. Øbro 6676 (Kontor: C. 13935).

**Skyldraadet for Københavns
Amtsrads-kreds.**

GENTOFTE: Petersen, Oluf, HRSagf.,
Hans Jensens Vej 4, Hellerup, Tlf.
Helrup 2872, Formand for Skyldraa-
det.

ORDRUP: Hartmann, I. P. M., Ingeniør-
kapt., Svalevej 18, Hellerup, Tlf. Hel-
rup 3282.

SØBORG: Rasmussen, L., Tømmerm.,
Vilh. Bergsøes Allé 7, Søborg, Tlf. Sø-
borg 1957.

GLADSAKSE: Rasmussen, A. S., Murer-
mester, Taksvej 3, Bagsværd, Tlf. 435.

LYNGBY: Grathwohl, Leo, cand. Jur.,
Humlevænget 4, Lyngby, Tlf. 1061.

SØLLERØD: Mannliche, Poul, Murerm.,
Sofievej 7, Holte, Tlf. 178.

AMAGER: Madsen, S., Stationsforstan-
der, Postparken 38, Kastrup, Tlf. 113.

HVIDOVRE: Mortensen, M., Overpolit-
betjent, Langhøjvej 25, Hvidovre pr.
Valby, Tlf. Hvidovre 342.

RØDOVRE: Dahl Nielsen, Ejnar, Murer-
mester, Kærbyvej 110, Vanløse, Tlf.
Islebro 702.

GLOSTRUP: Christiansen, Henning,
GrdJ., »Tavlegaarde«, Brøndbyvester
pr. Glostrup, Tlf. Brøndbyv. 200.

SMØRUM HERREDS NORDRE: Nielsson,
Har., jordbruger, »Bløkedale«, Kirke-
værløse pr. Værløse, Tlf. Kirke-Vær-
løse 580.

SMØRUM HERREDS SØNDRE: Boholdt-Petersen, Jens, Grdjl., »Østergaard«, Baldersbrønde pr. Hedehusene, Tlf. Hedehusene 119.

Skyldraadet for Maribo

Amtsraads-kreds.

MARIBO: Borre, Chr., Grdjl., Tjennemarke pr. Søllested, Tlf. Stokkemærke 88 y, Formand for Skyldraadet.

NAKSKOV: Jensen, Harald, Kommunekasserer, Munkeby pr. Næsby, Tlf. 17.

FALSTERS ØSTRE: Hansen, Rs., Amtsraadsmedl., Oure pr. Stubbekøbing, Tlf. 1177.

FALSTERS NORDRE: Hansen, A. P., Arbejdsm., Karleby, Tlf. 23.

FALSTERS SDR: Valeur-Jensen, Redaktør, Nykøbing Fl., Tlf. 250.

SAKSKØBING: Beske, Laur., Rentier, Rørbæk pr. Saks-købing, Tlf. 4114.

RØDBY: Jensen, J. Frils, Grdjl., Øster Ulslev, Tlf. 86.

LOLLANDS NØRRE HERRED: Christensen, Sigurd, Propr., Marthasminde, Købelev, Tlf. 55.

Skyldraadet for Odense

Amtsraads-kreds.

BOGENSE: Nielsen, Hans, Murer, Sønderlø, Tlf. 150. Formand for Skyldraadet.

KERTEMINDE: Andersen, Th., Sognefoged, Midskov pr. Mesinge, Tlf. Dalby 28.

LUNDE-SKAM HERREDER: Jensen, Aage, Grdjl., Horsebæk pr. Otterup, Tlf. Otterup 104.

AASUM HERRED: Lohmann Rasmussen, Niels, Grdjl., Aasum pr. Odense, Tlf. Marslev 48.

ODENSE HERRED: Rasmussen, L. Chr., Grdjl., Bellinge, Tlf. 7.

Odense Købstads Skyldkreds.

Gustavsen, M. A., Ingeniør, Vestergade 2, Odense, Tlf. 7513 (priv. Tlf. 4785).

Skyldraadet for Præstø

Amtsraads-kreds.

PRÆSTØ: Larsen, Carl, Husm., Risbykov pr. Lundby, Tlf. Baarse 59. Formand for Skyldraadet.

STORE-HEDDINGE: Petersen, Poul Helge, Forp., Nordgaard pr. Store-Heddinge, Tlf. 171.

BJEVERSKOV HERRED: Ingvorsen, Ejnar Gaardforp., Herfølge, Tlf. 112.

FAKSE: Jensen, Jens Peter Povl, Grdjl., Smerup pr. Karlise, Tlf. Vemmetofte 53.

HAMMER HERRED: Rasmussen, N. P., Grdjl., Lundby, Tlf. 49.

NÆSTVED: Hansen C. V., Fabrikant, Fixvej 12, Næstved, Tlf. 560.

VORDINGBORG: Jensen, Carl, Amtsraadsmedl., Lillevang pr. Vordingborg, Tlf. Ørslev 26.

MØEN: Hansen, N., Husm., Nyvang pr. Stege, Tlf. 4664.

Skyldraadet for Randers

Amtsraads-kreds.

SØNDERHALD-ROUGSØ: Seerup, Niels H., Grdjl., Mygind pr. Randers, Tlf. Lime 50.

HOBRO: Andersen, Chr., Husm., Marlager, Tlf. 167.

GERLEV-STØVRING: Sørensen, Severin, Grdjl., Øster Tørslev, Tlf. 27. Formand for Skyldraadet.

GRENAA: Bille, Otto, Grdjl., Højbjerg Mark pr. Grenaa, Tlf. Aalsø 25.

EBELTOFT: Greve, Søren, Grdjl., Gran-gaarden, Helgenæs pr. Knebel, Tlf. Helgenæs 32x.

ØSTER LISBJERG-GALTEN: Jensen, I. M., Grdjl., Væth pr. Langaa, Tlf. Værum 76.

Randers Skyldkreds.

Stensgaard, S., ORSagf., Marlagergade 2, Randers, Tlf. 355.

Skyldraadet for Ribe

Amtsraads-kreds.

SKADS HERRED: Sørensen, Niels Maler, Hjerting, Tlf. 36. Formand for Skyldraadet.

VARDE: Nielsen, Morten, Grdjl., Billumtorp pr. Billum, Tlf. Billum 39.

RIBE: Rasmussen, Jens, Husm., Sejstrup pr. Gredstedbro, Tlf. Sejstrup 26.

ØSTER OG VESTER HERREDER: Terkildsen, T. -Chr., Grdjl., »Askjærgaard«, Sig. Tlf. 22.

SLAUGS HERRED: Gregersen, L. Hjort, Landinsp., Grindsted, Tlf. 30.

MALT HERRED: Knudsen, K. G., Grdjl., Holsted, Tlf. Holsted By 93.

Skyldraadet for Ringkøbing

Amtsraads-kreds.

RINGKØBING: Christensen, Anders, Grdjl., Hover pr. Muldbjerg, Tlf. Hover 12. Formand for Skyldraadet.

STRUER: Buskov P., Rentier, Vlinderup, Tlf. 72.

HOLSTEBRO: Laursen, J., Tømrer, Holstebro, Tlf. 1173.

HAMMERUM HERREDS NORDRE: Iversen, Johs., Grdjl., Guldforhoved pr. Bording, Tlf. 57.

HAMMERUM HERREDS SØNDRE: Jensen, Alfred, Grdjl., Snebjerg pr. Gødstrup, Tlf. Snebjerg 21.

HERNING: Buur-Andersen, P., Tømrerm., Th. Nielsensvej 25, Herning, Tlf. 596.

LEMVIG: Kallesøe, P., Borup, Grdjl., Tørring pr. Lemvig, Tlf. Tørring Kirke 27.

SKODBORG HERRED: Christensen, Poul, Grdjl., Mellem Toftum, Resen pr. Humlum, Tlf. Humlum 19.

HIND HERRED: Jensen, Chr., Grdjl., Sandgaard, Nr. Omme pr. Ørnholm, Tlf. 21.

BØLLING HERRED: Stengaard, Kr., Grdjl., Sædding, Tlf. Rækker Mølle 55.

NØRRE HORNE HERRED: Pedersen, Chr. Vestergaard, Grdjl., Aadum pr. Tarm, Tlf. Aadum 35.

**Skyldraadet for Roskilde
Amtsråds-kreds.**

KØGE: Pedersen, Rasmus, Fyrbøder, Marievej 8 A., Køge, Tlf. 1480, Formand for Skyldraadet.
ROSKILDE: Nordengaard, Erik, Assistent, Svogerslev pr. Roskilde.
VOLDBORG-RAMSV HERREREDER: Phillipson, Laurits, Grdjl., Vester Saaby pr. Hvalsø.

**Skyldraadet for Skanderborg
Amtsråds-kreds.**

SILKERBORG: Pedersen, Peter Alfred, Grdjl., Glarbo pr. Them, Tlf. 46, Formand for Skyldraadet.
TYRSTING HERRERED: Laursen, Aage, Grdjl., Tønning.
SKANDERBORG: Graff, Marius, Amtsrådsmedl., Husevej, Stilling, Tlf. 38.
VOER-NIM HERREREDER: Samsø, Niels P. Nielsen, Maskinhdrl., Husodde pr. Horsens, Tlf. 2706.
GERN M. FL. HERREREDER: Jensen, Jens, Alling pr. Laven, Tlf. Laven 23.

**Skyldraadet for Sorø
Amtsråds-kreds.**

SLAGELSE: Jensen, I. Chr., Murerm., Schweltzerpl. 7, Slagelse, Tlf. 532, Formand for Skyldraadet.
SORØ: Møller, Johs., Grdjl., Sogneraadsform., Tygestrup pr. Sorø, Tlf. Nyrup 35.
RINGSTED: Ahrenkiel, Knud, Grdjl., Ortved pr. Ringsted, Tlf. Langesø 6.
KORSØR: Bendixen, Huns K., Hønserejer, Neble pr. Boeslunde, Tlf. Boeslunde 77.
ØSTER FLAKKEBJÆRG HERRERED: Jensen, Viggo, Parcell., Amtsrådsmedl., Højbjærg pr. Fuglebjærg, Tlf. Gunderslev 12.

**Skyldraadet for Svendborg
Amtsråds-kreds.**

SVENDBORG: Rasmussen, Georg, Landbrugskand., »Skovly«, Svendborg, Tlf. 423, Formand for Skyldraadet.
NYBORG: Bondesen, H., Malerm., Nr. Voldgade 43, Nyborg, Tlf. 672.
SUNDS HERRERED: Møller Nielsen, Baltzer, Grdjl., Skaarup, Tlf. 44.
GUDME HERRERED: Hansen, Hans Karl, Husm., Ryslinge, Tlf. 105.
SALLING HERRERED: Hansen, H. K., Grdjl., Damgaard pr. Pederstrup, Tlf. Aarslev 73.
FAABORG: Skrøder, Mads Herman, Handelsm., Svanninge pr. Millinge, Tlf. Faaborg 649.
LANGELANDS NORDRE: Hansen, Gerhard, Kommunekasserer, Bøstrup pr. Lejbølle, Tlf. Tranekær 76.
LANGELANDS SDR.: Hansen, Otto, Grdjl., Fodslette pr. Humble, Tlf. Tryggelev 65.
ÆRØ: Christensen, Martin, Grdjl., Thomasmunde, Ærøskøbing, Tlf. Vindeballe 12.

**Skyldraadet for Thisted
Amtsråds-kreds.**

HUNDBORG HERRERED: Eriksen, N. Sodborg, Tøttrup pr. Hørdum, Tlf. Koldby 35, Formand for Skyldraadet.
VESTER HAN: Møller Frandsen, Grdjl., Aarupgaard pr. Fjerritslev, Tlf. 59.
THISTED: Andersen, Viggo, Murerm., Nørregade 12, Thisted, Tlf. 204.
HASSING-REFS HERREREDER: Kanstrup, Søren K. Sørensen, Husm., Astrup Mark pr. Hurup, Tlf. Bedsted 95.
MORS ØSTRE: Skærbech, O. J., Direktør, Klingenbergsvvej 29, Nykøbing M., Tlf. 167.
MORS VESTRE: Ringgaard, A., Grdjl., Torp pr. Karby, Tlf. 20.

**Skyldraadet for Tønder
Amtsråds-kreds.**

SKÆRBÆK: Jøsen-Christensen, H., Landstingsm., Høgsbro pr. Hviding, Tlf. 4, Formand for Skyldraadet.
TØNDER: Hansen, Chr., Statshusmand, Visby Sønderjyll., Tlf. 33 y.
LØGUMKLOSTER: Gad, P. J., Grdjl., Hejssel pr. Rabsted, Tlf. 4476.

**Skyldraadet for Vejle
Amtsråds-kreds.**

HOLMANS-ELBO HERREREDER: Bundgaard, Poul, Grdjl., Thomasmunde, Pjedsted, Tlf. 13, Formand for Skyldraadet.
BJERGE HERRERED: Justesen, Just, Grdjl., Klejs pr. Gramrode, Tlf. Klejs 24.
HATTING HERRERED: Korsgaard, J., Sogneraadsfmd., Hatting, Tlf. 72.
NØRVANG HERRERED: Jensen, Jens, Grdjl., Rørbæk Hovgaard pr. Vesterlund, Tlf. Vester 10.
TØRRILD-JERLEV HERREREDER: Mols, Hauge, Grdjl., Kiddegaard pr. Jellinge, Tlf. Mølvang 12.
KOLDING HERRERED: Knudsen, Christen., Blikkenslager, Aagaard pr. Aagaard, Tlf. 83.

Vejle Skyldkreds.

Frederiksen, Ejner, Murer, Jagtvej 1, Vejle, Tlf. 1052.

**Skyldraadet for Viborg
Amtsråds-kreds.**

RINDS-SØNDERLYNG HERREREDER: Gregeresen, M. Chr. M., Husm., Møldrup, Tlf. 20, Formand for Skyldraadet.
SKIVE: Nielsen, P. Dyhrberg, Grdjl., Resen pr. Skive, Tlf. Skive 929.
HARE M. FL. HERREREDER: Dalsgaard, Jens, Sparekasseldr., Roslev, Tlf. 92.
VIBORG: Nielsen, Aksel, Kasserer, Viborg, Tlf. 638.
MIDDELSOM-HOVLBJERG HERREREDER: Østergaard, Michael, Grdjl., Aldt pr. Thorsø, Tlf. 85.
LYSGAARD-HIDS HERREREDER: Klock, N. J., Vinderslev pr. Kellerup, Tlf. 94.

Husmandsbrugskommissionernes Formænd.

Amtsraadskreds:

AABENRAA: GrdJ. Hans Schmidt, Kollund SdrJ., Tlf. 460.
 AALBORG: Husm. Martin Kjelsen, Ulsted, Tlf. Langholt 81.
 AARRHUS: Husm. A. Svoldgaard, Højby pr. Boulstrup, Tlf. Fensten-Søby 11.
 ASSENS: Husm. Niels Jacob Nielsen, Frøbjerg Vænge, Rørmosehus, Tlf. Ørsted 159.
 BORNHOLM: Husm. P. Ipsen, Klintvang pr. Aakirkeby.
 FREDERIKSBORG: Husm., Amtsraadsmedl. Niels Nielsen, Ramløse pr. Helsing, Tlf. Ramløse 43.
 HADERSLEV: GrdJ. Viggo Larsen, Skodborg J., Tlf. 128.
 HJØRRING: GrdJ. Olav Libak Hansen, Ny Agdrup pr. Taars, Tlf. Taars 115.
 HOLBÆK: Husm. H. Sørensen, Sdr. Nyrup pr. Kalundborg, Tlf. Raklev 81.
 KØBENHAVN: Husm. Ole Nielsen, Risby pr. Glostrup, Tlf. Herstedvester 33.
 MARIBO: Statshusm. Herman Nielsen, Horreby pr. Karleby, Falster, Tlf. Horreby 27x.
 ODENSE: Husm. Marius Hansen, Andebølle Storskov pr. Bred, Tlf. Hindevad 150.
 PRÆSTØ: Parcell. Søren Jensen, Bøgebæk pr. Tappernøje, Tlf. 51.
 RANDERS: Husm. Marius Lindberg, Villersø pr. Grenaa, Tlf. Kirial 13.

RIBE: Husm. Henrik Jensen, Plougstrup pr. Gredstedbro. Tlf. Jernvedlund 53.
 RINGKØBING: Husm. Chr. Bank Larsen, Ørre pr. Herning.
 ROSKILDE: Sogneraadsm., Statshusm. N. P. Olsen, Rye Mark pr. Kirke-Saabby, Tlf. Ejbybro 61.
 SAMSO: Sogneraadsm., Husm. Karl Sønder, Onsbjerg pr. Tranebjerg, Samsø.
 SKANDERBORG: Husm. R. Jensen, Sdr. Vissing pr. Brædstrup, Tlf. Sdr. Vissing 35.
 SORØ: Husm. Chr. Olsen, Allindemagle pr. Ringsted.
 SVENDSBORG: Amtsraadsmedl. Thomas Andersen, Gyldenmose pr. Svendborg, Tlf. Landet 90.
 SØNDERBORG: Sogneraadformand Peter H. Møller, Drejby pr. Skovby Als, Tlf. Lysabild 100.
 THISTED: Husm. Peter Chr. Jepsen (Dahl), Flade pr. Nykøbing M., Tlf. Flade 28.
 TØNDER: GrdJ. Axel Lund, Sdr. Sejerslev pr. Højer, Tlf. 108u.
 VEJLE: Husm. N. P. Rasmussen, Torsted pr. Horsens, Tlf. Torsted 27.
 VIBORG: Vejrn. Ejnar Sigaard, Kjeldbjerg pr. Skive.

Landvæsenskommissærer.

Aabenraa Amtsraadskreds og Købstad.

Asmussen, Andreas, Husm., Lundtofte. Brodersen, Mathias, GrdJ., Søndergaard, Øster Terp.
 Colmorn, Alex, Arbejdsmand, Aabenraa. Festersen, Hans, GrdJ., Hostrupskov pr. Aabenraa.
 Frank, Peter, Ithv. GrdJ., Aabenraa. Hansen, Asmus, Arkitekt, Aabenraa. Hansen, Hans J., GrdJ., Bolderstev. Iversen, Iver, GrdJ., Rugbjerg.
 Jørgensen, Jørgen, Landm., Nr. Hjarup. Lauesgaard, Svend, GrdJ., Feisted.
 Lorenzen, Peter, Husm., Rønshoved pr. Rinkenæs.
 Petersen, Anton, Husm., Rinkenæs.

Aalborg Amt.

Fogtmann, S., Stadsingenlør, Nørresundby, Tlf. 4674.
 Andersen, Adolf, Statshusmand, Farstrup, Tlf. Kølby 18.
 Færch, Jens, Amtsraadsmedl., Forretningsf., Aars, Tlf. 34.
 Jacobsen, Bjørn, Amtsraadsmedl., Fagforeningsform., Aabybro, Tlf. 54.
 Jørgensen, Jens, GrdJ., Gandrup, Tlf. 88.

Bøgh, Alfred, Amtsraadsmedl., GrdJ., Nysum pr. Arden, Tlf. Ravnkilde 65.
 Rønn, Svend, Sogneraadsm., GrdJ., Vadum, Tlf. 20.
 Bystrup, P., GrdJ., Fandrup.
 Jensen-Sønderup, J. Th., GrdJ., Sønderup pr. Støvring, Tlf. Sønderup 16.
 Jensen, Søren, Amtsraadsmedl., Husmand, Lille Brøndum, Bælum, Tlf. Bælum 27.
 Vadsholt, Niels, GrdJ., Ulsted, Tlf. 13.
 Poulsen, Olaf, GrdJ., Gundestrupgaard pr. Aars, Tlf. Aars 169.
 Christensen, Anton M., Husmand, Bælum.
 Petersen, H., Landinspektør, Aalborg, Bjørnkjær, Kr., Landinsp., Aalborg, Tlf. 456.
 Østergaard, K. A. N., Ingenlør, Løgstør, Tlf. 285.

Aarhus Amt.

Christoffersen, C. A., Amtsvejinsp, Rislundvej 13, Risskov, Tlf. Aarhus 3394.
 Dahm, Hans, Propr., Bjerager Svejgaard, N. Randlev, Tlf. Randlev 11.
 Fuhlendorff, P., Skatteraadsm., Mundelstrup, Tlf. Mundelstrup 34.
 Hansen, Niels P., GrdJ., Pøel pr. Mallig, Tlf. Mallig 77.

Harding, P., Civilingeniør, Havnegade 81, Aarhus, Tlf. Aarhus 774.
 Holm, S. R., GrdJ., Lisbjerg Terp pr. Lystrup, Tlf. Lisbjerg 10.
 Jørgensen, Søren Lauge, GrdJ., Rohdegaard, Sabro pr. Mundelstrup, Tlf. Sabro 14.
 Kelstrup, Tue, afdellingsingeniør, Stadsing. Kloukafd., Raadhuset, Aarhus, Tlf. Aarhus 11390.
 Knudsen, Aage, Sogneraadsm., Rørthvej 71, Odder, Tlf. Odder 428.
 Koldste, N., Overmontør, Hesselvej 6, Risskov, Tlf. Risskov 9447.
 Larsen, Westy, Landinsp., Søndergade 1 B, Aarhus, Tlf. Aarhus 919.
 Mejlberg, A., Kommuneingeniør, Møllebakken 8, Odder, Tlf. Odder 574.
 Nielsen, Harry, Amdsraadsmedl., Skolegade, Hou.
 Nielsen, Sv., Landinsp., Søndergade 44, Aarhus, Tlf. Aarhus 1380.
 Petersen, M. P., Kommuneing., Ydunsvej 22, Aabyhøj, Tlf. Aabyhøj 445.
 Søgaard, Jens, Kommuneing., Tretommervej 25, Vejlbj pr. Risskov, Tlf. Risskov 9496.

Assens Amdsraadskreds.

Henriksen, Henry, GrdJ., Røjle Vestergaard, Strib, Tlf. Røjle 56.
 Sørensen, S., GrdJ., Ørsbjerg, Aarup, Tlf. Aarup 161.
 Johannessen, Chr., Sogneraadformand, GrdJ., Haarby, Tlf. Haarby 70.
 Rosendahl, S., Sogneraadformand, GrdJ., Orte, Bred, Tlf. Ørsted 58.
 Bro, Sigurd, Forpagter, Amdsraadsmedl., Stadagergaard, Baaring, Asperup, Tlf. Asperup 100.
 Bang, Ejler, GrdJ., Hjorte, Gelsted, Tlf. Husby 48.
 Jensen, J. M., Amdsraadsmedl., Ejby, Tlf. Ejby 61.
 Johansen, H. P., Amdsraadsmedl., Lunge Skov, Gelsted, Tlf. Gelsted 126.
 Jørgensen, Alfred, Sogneraadformand, Føns, Nr. Aaby, Tlf. Udby 79.
 Møller Christensen, Bertel, Landinspektør, Norgesvej 1A, Middelfart, Tlf. 382.
 Løhde Møller, Ancher Vilhelm, Gas- & Vandværksbest., Vestergade 27, Middelfart, Tlf. 415.
 Pedersen, Hans Karl, Byraadsmedl., Fyrbøder, Østergade 40, Assens, Tlf. 578.

Bornholms Amt.

Andersen, Anker, GrdJ., Thorupgaard, Klemens, Tlf. 144.
 Andersen, L. J., Sandvig.
 Andersen, Sinius, Avisbruger, Landlyst, Rutsker pr. Hasle, Tlf. Hasle 51y.
 Brandt, Aage, GrdJ., Bakkegaard, Nylars, Tlf. Lobbæk 14.
 Funch, Johs., GrdJ., Lindesgaard pr. Tejn, Tlf. Allinge 82 x.
 Jacobsen, Jac., Avisbruger, Nydamshus, Rutsker pr. Hasle, Tlf. Rutsker 43y.
 Kofoed, Gunnar, GrdJ., Knarregaard pr. Neksø, Tlf. Neksø 104.
 Larsen, Laurits, Fiskehdtr., Snogebæk pr. Neksø.

Nielsen, Vilmer, GrdJ., Ll. Grammegaard, Aaker.
 Petersen Nissen, Borgmester, Aakirkeby, Tlf. 2.
 Rasmussen, V., Forvalter, Rønne, Tlf. 147.
 Svendsen, Hans, Sogneraadsm., Amdsraadsmedl., Nyker, Tlf. 72.

Frederiksborg Amt.

Rønje, A., GrdJ., M.A., Lillerød, Tlf. Allerød 12.
 Skyum, K., fhv. GrdJ., M.A., Egeded pr. Skævinge, Tlf. Arresø 2.
 Kock P., Pantefoged, M.A., Hillerødsholm, Hillerød, Tlf. Hillerød 1018.
 Rasmussen, Emil, Arbygger, M.A., Skibby, Tlf. Skibby 15.
 Pedersen, P., GrdJ., Damgaard pr. Maa-løv, Tlf. Ganløse 9.
 Mathiasen, Otto, Propr., Borsholm pr. Saunte, Tlf. Saunte 5.
 Olsen, A. P., GrdJ., Røjlegaard, Torup pr. Dyssekilde, Tlf. Hald 69.
 Pedersen, Jørgen, fhv. GrdJ., Lille Kongensgave, Helsingø, Tlf. Helsingø 60.
 Hansen, Chr. L., Sognefoged, Gaardejer, Sandbjerg, Hørsholm, Tlf. Hørsholm 4240.
 Petersen, Poul, GrdJ., Uggeløsegaard, Lyngø, Tlf. Lyngø 8.
 Hansen, Carl Valdemar, Sognefoged, Skærød pr. Helsingø, Tlf. Ramløse 24.
 Pedersen, J. Hartvig, Parcellist, Overberglund pr. Krogstrup, Tlf. Fembøj 79.
 Holland-Møller, S. V., Landinsp., Frederikssund, Tlf. Frederikssund 423.
 Jølvard, S., Landinsp., Frederiksværk, Tlf. Frederiksværk 351.
 Steenbrandt, Erik, Landinsp., Helsingør, Tlf. Helsingør 986.
 Hansen, Asger, Landinsp., Hillerød, Tlf. Hillerød 1138.

Haderslev Amt.

Christensen, Marius, GrdJ., Kjestrup pr. Hoptrup, Tlf. Sdr. Villstrup 44.
 Dall, Jes, Rentier, Buegade 10, Haderslev, Tlf. Haderslev 2447.
 Frederiksen, Laue, GrdJ., Sillerup pr. Fjølstrup, Tlf. Fjølstrup 48.
 Hansen, Jens, GrdJ., Nustrup, Tlf. Gabøl 9.
 Jensen, Jens Peter, Husmand, Vellerup pr. Agerskov, Tlf. Agerskov 35x.
 Juhl, Chr., GrdJ., Kastvraa pr. Sommersted, Tlf. Simmersted 52x.
 Kloch, Hans S., Vejassistant, Christiansfeld, Tlf. Christiansfeld 115.
 Lauritzen, Anton, GrdJ., Hammelev, Tlf. Hammelev 71x.
 Madsen, Johan, Borgmester, Christiansfeld, Tlf. Christiansfeld 2.
 Nielsen, Albert, grdJ., Oksbøl pr. Haderslev, Tlf. Haderslev 2097.
 Nissen, Hans Jørgen, Rentier, Aarø-sundvej 34, Haderslev, Tlf. Haderslev 3707.
 Petersen, Frits, GrdJ., Harreby pr. Fole, Tlf. Sdr. Hyggm 61y.
 Skrumsager, G. Kloppenhørg, GrdJ.,

Københoved pr. Skodborg J., Tlf. Københoved 20.
Schultz, Ejner, GrdJ., Harreby pr. Fole, Tlf. Fole 36x.

Simonsen, Peter, GrdJ., Flovt pr. Øsby, Tlf. Øsby 4.

Stycke, Andreas, Husmand, Hjerndrup pr. Simmersted, Tlf. Hjerndrup 38v.

Hjørring Amt.

Budolfsen, Chr., Direktør, Jernbanegade, Hjørring, Tlf. 1023.

Christensen, P. Møller, Landinsp., Brønderslev, Tlf. 326.

Christoffersen, C. L., GrdJ., Torslev pr. Skovsgaard, Tlf. Skovsgaard 81.

Erlandsen, A., GrdJ., Amdsraadsmedl., Fjembrang pr. Præstbro, Tlf. Præstbro 31.

Frederiksen, J., Husmand, Skræm pr. Bonderup, Tlf. Brovst 175B.

Hansen, H., GrdJ., Skærumhede pr. Kvissel, Tlf. Skærum 4.

Heilmann, A., Overklitfoged, Skagen, Tlf. Skagen 26.

Holm, A., Propr., Amdsraadsmedl., Eskær, Tlf. Mosbjerg 3.

Jensen, J. A., Togfører, Frederikshavn, Tlf. Frederikshavn 362.

Jensen, N. P., GrdJ., Jerup, Tlf. 24.

Leed-Christiansen, Chr., Husm., Amdsraadsmedl., Uggerby pr. Hjørring, Tlf. Uggerby 39.

Møller, Vald., GrdJ., Amdsraadsmedlem, Idskov pr. Dybvad, Tlf. Dybvad 60.

Petersen, Chr., GrdJ., Amdsraadsmedl., Sdr. Hærtslev, Tlf. 15.

Søndergaard, Chr., GrdJ., Amdsraadsmedl., Ø. Brønderslev, Tlf. Ø. Brønderslev 4.

Sørensen, Julius, Husejer, Stagsted, Tlf. Hjallderup 32v.

Thomsen, P., GrdJ., Oddingen pr. Hæstrup, Tlf. Hæstrup 22.

Holbæk Amt.

Aabo, Th., GrdJ., Sognefoged, Sdr. Jærnløse.

Fredslund, K., GrdJ., Sogneraadsfmd., Sklimmede pr. Tølløse, Tlf. Tølløse 88.

Holm, Kl. Gylling, GrdJ., Besser, Tlf. Tranebjerg 160.

Nybjerg, V., Amdsraadsmedl., Direktør, Højby Sj.

Olsen, Robert, Propr., Lille Frydendal pr. Maarsø.

Petersen, Chr., Tømmerhldl., Kalundborg.

Hvid, Aksel Frederiksen, Springstrup.

Timm, S. A., Hofjægermester, Aggersvold, Tlf. Jyderup 38.

Andersen, Svend, GrdJ., Stenstrup.

Pedersen, P., Sogneraadsformand, Vig.

Grüner, Hofjægermester, Sæbygaard pr. Høng.

Holm, Buhr, Amdsraadsmedl., Onsbjerg, Samsø.

Jensen, Ejner, GrdJ., Høve, Asnæs.

Nielsen, P., Sogneraadsfmd., Forsinge.

Frandsen, Aage, GrdJ., Tjørnelunde pr. Høng.

Frandsen, Johs., Amdsraadsmedl., Havrebjerg.

Jørgensen, C., Sparekassedirektør, Holbæk.

Hjorth, O. P., Statskontrollør, Holbæk.

Nielsen, Erik, Avisbruger, Thorsbjerg, Nykøbing Sj.

Københavns Amts nordre Birk.

Godskesen, O., Baneingenlør, Christiansholms Tværvej 8, Klampenborg.

Løvdal, Axel, Statsskovfoged, Strandvej 503, Klampenborg.

Christensen, M., GrdJ., Øverød.

Nørgaard, Ingv., Sogneraadsformand, Lyngby.

Willumsen, Fr., Landstingsmand, Maglegaardsallé 28, Søborg.

Rasmussen, Werner, Pantefoged, Sogneraadsmedlem, Holte.

Københavns Amts søndre Birk med Amager Birk samt Frederiksberg Kommune.

Gjerten, C. E., GrdJ., St. Magleby.

Boholdt-Petersen, J., GrdJ., Østergaard, Baldersbrønde.

Hansen, Baltzar, Handelsgartner, Vrødsløse.

Jensen, Gustav, Sogneraadsform., Rødovre.

Grøn, A. P., Kedelpasser, Sønderø Vandværk, Ballerup.

Holelt, Henry, GrdJ., St. Magleby.

Maribo Amt.

Rasmussen, Vilhelm, GrdJ., Taarup pr. Stubbekøbing.

Hansen, Rs., Snedker, Oure pr. Stubbekøbing.

Jensen, Carl, Amdsraadsmedl., Bramsløkke pr. Herritslev.

Bech, Rich., Amdsraadsmedl., Hunseby pr. Maribo.

Rasmussen, Johs., Arbejds-, Eskildstrup.

Henriksen, Joh., GrdJ., Døllefjelde, Saxkøbing.

Andersen, Carl, Sparekassdir., Frejlev.

Petersen, Anton, Sognefoged, Aunede.

Hansen, Carl, GrdJ., Kastager.

Svendsen, S., Propr., Paarupgaard, Nørreballe.

Pedersen, Helge, Amdsraadsmedl., V. Tirsted.

Sørensen, Einar, Præstegaardsforpagter, Hunseby pr. Maribo.

Ødegaard, Oluf, Sognefoged, Kalø, Saxkøbing.

Boesen, Harald, Tømrer, Væggerløse.

Jørgensen, Chr., Kredtsform., Majbølle.

Huge, L., Sogneraadsform., Nr. Vedby, Nr. Alslev.

Hansen, Einar, Amdsraadsmedl., V. Ulslev, Ø. Ulslev.

Knudsen, H., Amdsraadsmedl., Birket, Torrig L.

Dyckjær, Chr., Landinsp., Refshalevej, Maribo.

Madsen Sand, Chr., Murermester, Taarsvej 70, Nakskov.

Hedeberg, O. C., Landsretssagf., Slotsgade 1, Nykøbing F.

Levisen, Ejnar, Arbejdsmand, Søndergade 16, Nysted.
 Rasmussen, H., Propr., »Gammelgaard«, Rødby Havn.
 Buch, Ole, Landinsp., Frihedsvej, Stubbekøbing.

Odense Amtsradsreds.

Kristensen, P., Grdj., Dalby, Tlf. Dalby 101.
 Jensen, Carl, Sogneraadsformand, Andebølle, Bred, Tlf. Hindevad 121.
 Bille Brahe, Baron, Fraugdegaard, Marslev, Tlf. Davinde 2.
 Pedersen, P., Amtsradsmedl., Rynkeby, Tlf. Rynkeby 112.
 Lassen, S. P., Forp., Harritslevgaard pr. Bøgenø, Tlf. Bøgenø 50.
 Nielsen, Ole, Statshusm., Nislev, Otterup, Tlf. Otterup 131.
 Madsen, Kryger, Amtsradsmedl., Ager-næs Møllegaard, Otterup, Tlf. Krogs-bølle 116.
 Hansen, Harald, Grdj., Nr. Esterbølle pr. Bøgenø, Tlf. Grindløse 46.
 Juul, N. R., Hofjægermester, Hverringe, Kerteminde, Tlf. Kerteminde 60.
 Petersen, Jens, Amtsradsmedl., Dyrup-gaard, Fruens Bøge, Tlf. Dalum 95.
 Andersen, Axel, Gartner, Hjallesø, Tlf. Dalum 208.
 Hansen, Jens, Sogneraadsform., Sønder-sø, Tlf. Sønderø 61.
 Nørgaard Offeren, Grdj., Revninge, Tlf. Kerteminde 265.
 Christensen, Albert, Grdj., Vigerslev, Tlf. Sønderø 37.
 Rasmussen, R. P., Propr., Kirkendrup, Næsby, Tlf. Allesø 52.
 Heineke, Sv. Aage, Fabriksejer, Dr.rer. polit., Skovvej 2, Kerteminde, Tlf. Kerteminde 30.
 Petersen, Carl Johs., Overbanemester, Jernbanegade, Bøgenø, Tlf. 242.
 Sørensen, Carl Johs., Forstander, Alba-nigade 23, Odense, Tlf. Odense 2011.
 Almind, Kai Oluf, Landinsp., Overgade 9, Odense, Tlf. Odense 4880.
 Madsen, Niels Frederik, Kommunalarb., Lundsgaardsvej 16, Odense, Tlf. Oden-se 2935.

Præstø Amt.

Rasmussen, Harald, Parcell., Erikstrup.
 Olsen, Lars Peter, Grdj., Orup, Herluf-magle.
 Hansen, Vilh., Grdj., Everdrup.
 Ingvorsen, E., Grdj., Herfølge.
 Pedersen, Otto, Grdj., Busebjerg, Køng pr. Lundby.
 Olsen, Ole H., Parcell., Arnøje pr. Store Heddinge.
 Lemvig, Aage, Godsejer, Tryggevælde.
 Hansen, Georg, Grdj., Skovgaard, Sæd-der.
 Larsen, Carl, Skyldraadsform., Rlsby.
 Olsen, Jens Chr., Grdj., Naaby.
 Henriksen, Henrik, Parcell., Østermark.
 Johansen, Johs., Grdj., Beldringe.
 Nielsen, Juul, Landinsp., Næstved.
 Hansen, Ebbe Olivarius, Landinsp., Vor-dingborg.

Baron Wedell-Wedellsborg, Finn, Dir., Præstø.
 Carstensen, Jens, Grdj., Stege.

Randers Amt.

Andersen, Anthon, Amtsradsmedlem, Kæmner, Norup, Tlf. Cementcentralen 51.
 Andersen, Manfred, Kredsform., Voldum, Tlf. 26.
 Christensen, Filskov, Landinsp., Hobro, Tlf. 111.
 Elgaard, Hans Chr., Grdj., Amtsrads-medl., Vivild, Tlf. 50.
 Helbo, Anders, Sogneraadsfmd., Blaa-kær pr. Knebel, Tlf. Dejret 5.
 Jensen, J. M., Grdj., Væth pr. Langaa, Tlf. Væth 16.
 Jensen, Niels, Begtrup pr. Knebel, Tlf. Strands 7.
 Kock, Vagn, Maskinsnedker, Hornslet, Tlf. 88.
 Kræmer, Kr., Sognefoged, Snæbum pr. Hobro, Tlf. Hvilsom 13u.
 Larsen-Ledet, Arne, Landbrugskonsu-lerent, Grenaa, Tlf. 225.
 Lauritzen Th., Grdj., Lindbjerg pr. Ran-ders, Tlf. Lunde 38.
 Lundberg, Ejler, Skræddermester, Ran-ders, Tlf. 2894.
 Mortensen, A., Smedem., Amtsradsmed-lem, Skæring pr. Hjortshøj, Tlf. Skæ-ring 26.
 Olsen, Niels, Amtsradsmedl., Lanpost-bud, Aalsø, Tlf. Aalsø 31.
 Nielsen, A., Grdj., Skellerup pr. Hobro, Tlf. Skellerup 16.
 Paulsen, N. C., Borgmester, Forstander, Randers, Tlf. 2432.
 Pedersen, Laurits, Grdj., M.F., Todbjerg pr. Hjortshøj.
 Pedersen, P. M., Grdj., Amtsradsmedl., Skørring pr. Mørke, Tlf. Karlby 6.
 Rasmussen, C. O., LRSagf., Randers, Tlf. 608 og 609.
 Rasmussen, N. V., Amtsradsmedl., Skat-teraadsfmd., Trustrup, Tlf. 46.

Ribe Amt.

Andresen, Aage, Arbejdsmand, Øster-gade 57, Esbjerg, Tlf. Esbjerg 2423.
 Bendixen, Jens Chr., Sognefoged, Gje-sten, Tlf. 76.
 Christensen, Theodor, Grdj., Outrup, Tlf. 90.
 Hansen, Henrik, Ingeniør, Ribe, Tlf. Ribe 511.
 Jensen, Kristen, Driftsbest., Varde, Tlf. 518.
 Lønne, Niels, Grdj., Gjesing pr. Es-bjerg, Tlf. Guldager 69y.
 Mortensen, Niels Peder, Grdj., Nourup, Esbjerg.
 Nielsson, J. Aage, Landbrugslærer, Estrupmark, Brørup, Tlf. Brørup 175.
 Pedersen, Laage, fhv. Grdj., Lundtofte pr. Holsted, Tlf. Bobøl 46.
 Poulsen, P., Grdj., Nagbølgaard pr. Lun-derskov, Tlf. Lunderskov 32.
 Rosenstand, Tage, Grdj., V. Vedsted, Tlf. V. Vedsted 5.
 Søgaard Kristensen, Jens, Grdj., Hin-num pr. Løvlund, Tlf. Løvlund 8x.

Thielsen, Chr., Arbejdsmand, Bække, Tlf. Bække 93.
 Poulsen, P. A., Lærer, M.L., Stenderup pr. Krogager, Tlf. Stenderup 24.
 Thomsen, Jens, Grdjl., Bækbusse, Outrup, Tlf. Outrup 39y.
 Thomsen, Niels Hansen, Grdjl., Sogneraadsmfd., Dyreborg pr. Henne St., Tlf. Henne 38.

Ringkøbing Amt.

Skodborg-Vandfuld og Hjerm-Ginding Herreder.

Poulsen, Søren, Amtsraadsmedl., Sahl, Tlf. Vinderup 13.
 Skodborg, Chr. Kragelund, Grdjl., Fousing, Tlf. Ølby 3.
 Offersen junr., Niels, Grdjl., Vinding, Tlf. Vinding 10.
 Andersen, Jens Chr., Sogneraadsmfd., Idum, Tlf. Idum Kirke 19.
 Kallesøe, P. Borup, Sogneraadsmfd., Tørring, Tlf. Tørring Kirke 27.
 Frandsen, Peter, Grdjl., Nr. Nissum, Tlf. Nr. Nissum Sem. 13.
 Friis, Ejnar, Sogneraadsmfd., Fåbjerg, Tlf. Fåbjerg 3.
 Søndermark, Chr., Sogneraadsmfd., Ramme, Tlf. Ramme 55.
 Jensen, D. P., Holstebro, Borgmester, Tlf. Holstebro 1200 (Komm. Kontor).
 Ellassen, Carl, Redaktør, Holstebro, Tlf. Holstebro 1207.
 Bjerre, J. Stockholm, Landinspektør, Struer, Tlf. Struer 310.
 Larsen, J. T., Landinspektør, Lemvig, Tlf. Lemvig 550.

Hammerum Herred.

Jacobsen, J. P., Amtsraadsmedl., Ikast, Tlf. Ikast 123.
 Nielsen, Niels Kr., Snebjerg, Tlf. Tandrupkjær 22.
 Halkjær, C., Amtsraadsmedl., Aulum, Tlf. Aulum 3.
 Flensborg, L. K., fhv. Amtsraadsmedl., Gjellerup, Tlf. Hammerum 29.
 Snefftrup, Knud, Sognefoged, Sunds, Tlf. Sunds 50.
 Christensen, N. E., fhv. Amtsraadsmedl., Herning, Tlf. Herning 1597.
 Jensen, Lambrecht, Propr., Nørholm, Herning, Tlf. Herning 316.
 Laursen, Ejnar, Formand, Fasanvej 1, Herning.

Ulfborg-Hind og Bølling-Nørre Herreder.

Jespersen, P. Chr., Amtsraadsmedl., Skjern, Tlf. Skjern 198.
 Stengaard, Kr., fhv. Amtsraadsmedl., Sædding, Tlf. Rækker Mølle 55.
 Pedersen, Skat Østergaard, Grdjl., Lyne, Tlf. Lyne 12y.
 Nielsen, N. C., Grdjl., Vostrup, Lønborg, Tlf. Lønborg 1x.
 Svendsen, Anton Chr., Sogneraadsmfd., Rindum, Tlf. Ringkj. 191.
 Christensen, Chr. Enggrob, Sognefoged, Holmsland, Tlf. Holmsland 48.
 Ebbensgaard, Aage, Sogneraadsmfd., Staby, Tlf. Ulfborg 17.

Nielsen, P. K., Amtsvandinspektør, Ringkjøbing, Tlf. Ringkj. 280.

Roskilde Amtsrådsreds.

Christensen, H., Husejer, Ll. Salby pr. Lellinge, Tlf. Lellinge 32.
 Haarsted, P., Lærer, Amtsrådsmedlem, Havdrup, Tlf. 14.
 Hansen, Niels, Grdjl., Amtsraadsmedl., Marbjerg pr. Hedehusene, Tlf. Hedehusene 50.
 Jensen, J. Martin, Grdjl., Amtsraadsmedl., Kildebrønde pr. Taastrup, Tlf. Greve 52.
 Jeppesen, H., Grdjl., Amtsraadsmedlen, Ramsøllille pr. Haudrup, Tlf. Haudrup 84.
 Madsen, Johs., Grdjl., St. Karleby pr. Kirke-Hyllinge, Tlf. Kirke-Hyllinge 81.
 Petersen, Carl, fhv. Minister, M.F., Aagerup pr. Roskilde, Tlf. Gundsøllille 107.
 Petersen, C., Parcell, Biltris pr. Kirkehyllinge.
 Poulsen, P. M., Grdjl., Amtsraadsmedl., Frihedstoft, Jersie pr. Ll. Skensved, Tlf. Solrød 13.

Skanderborg Amt.

Andersen, A. P., Husm., Røgen pr. Sporup, Tlf. Røgen 23 v.
 Andersen, Rasmus, Sogneraadformand, Hørning, Tlf. Hørning 79.
 Andreasen, L., Havnelng., Horsens, Tlf. Horsens 2671.
 Brønd, Aage, Sogneraadform., Salten pr. Them, Tlf. Them 34.
 Buus, W., Landinspektør, Horsens, Tlf. Horsens 1018.
 Christensen, Sigurd, Grdjl., Mariendal pr. Flemming.
 Damsager, K., Landinsp., Skanderborg, Tlf. Skanderborg 26.
 Eriksen, C. M., Amtsvejinsp., Skanderborg, Tlf. Skanderborg 147.
 Frederiksen, Anton, Husmand, Tyrsting pr. Brædstrup, Tlf. Ring 23 y.
 Graff, M., Amtsraadsmedl., Stilling, Tlf. 38.
 Jensen, Jens, Grdjl., Flensted Mark pr. Laasby.
 Laursen, Søren, Sogneraadform., Tvingstrup, Tlf. Tvingstrup 42.
 Laustsen, P., Grdjl., Nim, Tlf. Nim 15.
 Mikkelsen, Hans, Amtsraadsmedl., Haarup pr. Brædstrup, Tlf. Haarup 3.
 Pedersen, Henry, Sogneraadform., Adsløv pr. Hørning, Tlf. Jeksen 1.
 Nielsen, Hjorth, Landinsp., Silkeborg, Tlf. Silkeborg 745.
 Svendsen, Anders, Amtsraadsmedl., Gedved pr. Horsens, Tlf. Gedved 51.
 Svendsen, Peder Aase, Amtsraadsmedl., Villa Rast, Hestehaven, Skanderborg, Tlf. Skanderborg 446.
 Sørensen, Henry, Husm., Hovedgaard.
 Truust, Martin, Sogneraadform., Hammel, Tlf. Hammel 90.
 Jensen, Johs. P., Stadsing., Horsens, Tlf. Horsens 245.
 Jørgensen, Jac., Stadsing., Silkeborg, Tlf. Silkeborg 1760.

Jørgensen, Martin, Husm., Tebstrup pr. Skanderborg, Tlf. Tebstrup 32.
Knudsen, Andr., Sogneraadform., Ejstrupholm, Tlf. Ejstrupholm 23.

Sorø Amt.

Andreasen, I. P., Stads- og Havneingenlør, Korsør.
Carlsen, Mogens A., Civilingenlør, Sorø.
Christensen, Christen, GrdJ., Amtsraadsmedl., K. Stillinge pr. Slagelse.
Frederiksen, Chr., Sognefoged, Amtsraadsmedl., Vasegaard pr. Tureby.
Hansen, Albert, Pantefoged, Herlufsholm pr. Næstved.
Hansen, J. P., GrdJ., Haslev.
Hansen, Lars, Sognefoged Vigersted pr. Ringsted.
Jensen, Viggo, Amtsraadsmedl., Højbjærg pr. Fuglebjerg.
Johansen, Aksel, GrdJ., Neble pr. Boeslunde.
Larsen, H. Stehr, Kommuneingenlør, Skælskør.
Larsen, Jørgen Chr., Parcellist, Bjerne de pr. Sorø.
Larsen, L. Johs., Propr., Vangsgaard pr. Braaby.
Møller, Johs., GrdJ., Tygestrup pr. Sorø.
Nielsen, Karl, Kedelpasser, Vandværket, Slagelse.
Nielsen, Laur., Tømrer, Ringsted.
Pedersen, Chr., Forpægt, Egeslevmagle pr. Skælskør.
Petersen, Oluf, GrdJ., Vemmelev pr. Forlev.
Rasmussen, Johs., Statshusmand, Amtsraadsmedl., Guldager pr. Fjenneslev.
Ælkær, N. C., Skovfoged, Amtsraadsmedl., Herlufsholm pr. Næstved.
Ørum, C. J., cand. polyt., Amtsvejinpektør, Sorø.

Svendborg Amt.

Hansen, H. P., Sogneraadform., Ørbæk, Tlf. 79.
Nielsen, Jac., Amtsraadsmedl., Bjerrebj., Tlf. Landet 227.
Digaard, Anders, GrdJ., Haastrup, Tlf. 26.
Andersen, Th., Amtsraadsmedl., Bregninge, Taasinge, Tlf. Landet 99.
Jensen, A. Mar., Fisker, Frørup, Tlf. 6.
Christensen, Thomas H., Sognefoged, Tranderup, Tlf. Vindeballe 3.
Hansen, Axel, Propr., Kogsbølle, Vindinge, Tlf. Nyborg 295.
Møller, Søren, Sognefoged, GrdJ., Millinge, Tlf. Faaborg 564.
Milling, Laurits, Kommunekass., V. Aaby.
Holm, Jens, Husmand, Horne, Tlf. 91.
Haastrup, Kr., Kommunekass., Diernæs, Tlf. Faaborg 363.
Jensen, Jens A., GrdJ., Bregninge, Ærø.
Hansen, Michael, Propr., Rødbjerghavn, pr. Humble, Tlf. Tryggelev 6.
Larsen, K. G., Amtsraadsmedl., Ollerup.
Hansen, Otto, Gaardejer, Fodslette pr. Humble, Tlf. Tryggelev 65.
Nielsen, Axel, Amtsraadsmedl., Nørremosegaard, Kværndrup, Tlf. 70.
Hansen, Hans, GrdJ., Vestergaard pr. Lindelse, Tlf. Hennemet 18.

Nielsen, Svend, Gartner, Vejle pr. Allested, Tlf. Allested 49.
Petersen, P., Byraadsmedl., Socialudvalgsmnd., Eggerisvej 42, Svendborg.
Vedel, Johs., Byraadsmedl., Landsretssagfører, Brogade 25, Svendborg.
Jensen, Dons, Byraadsmedl., Overlærer, Martinus Rasmussensgade 4A, Nyborg.
Ditlevsen, P., Redaktør, Faaborg, Tlf. 228.
Jensen, Johs., Landbrugskonsulent, Ruevej, Rudkøbing.
Hansen, Josef, Amtsraadsmedlem, Trousløkke pr. Marstal, Tlf. Marstal 337.

Sønderborg Amtsraadskreds.

Andersen, Jens, Sogneraadform., Snogbæk pr. Vester Soltrup, Tlf. Vester Soltrup 181 v.
Petersen, Peter, GrdJ., Miang pr. Kirke-Hørup, Tlf. Kirke-Hørup 71.
Christensen, Ernst, GrdJ., Asserballe pr. Augustenborg, Tlf. Notmark 40.
Petersen, Jørgen, Husm., Blansgaardsmark pr. Avnbøl.
Jørgensen, Jacob, GrdJ., Brandsbøl pr. Nordborg, Tlf. Havnbjerg 26.
Speggers, Chr., GrdJ., Miang pr. Kirke-Hørup, Tlf. Kirke-Hørup 50.
Jensen, Christian, GrdJ., Skovby Als, Tlf. Lysabild 56 y.
Nielsen, Carl, Husm., Blæsborg pr. Augustenborg, Tlf. Augustenborg 39.
Hansen Jr., Jens, GrdJ., Nejs pr. Broager, Tlf. Broager 102 x.
Brodersen, Broder, Husm., Rufas pr. Avnbøl, Tlf. Avnbøl 79x.
Clausen, Jørgen, Husm., Himmærk pr. Svenstrup Als, Tlf. Svenstrup 48.
Møller, P. H., Husm., Drejby pr. Skovby Als, Tlf. Lysabild 100.
Holm, Knud, Godsinsp., Sønderborg Ladegaard, Tlf. Sønderborg 2681.
Anthonsen, K., Murermeister, Sønderborg, Parkgade 64, Tlf. Sønderborg 2041.
Jensen, Carl, Husmand, Augustenborg, Tlf. Augustenborg 102.
Eriksen, Henrik, GrdJ., Druelund pr. Nordborg, Tlf. Nordborg 119.

Thisted Amt.

Andersen, Viggo, Vurderingsformand, Thisted, Tlf. Thisted 204.
Baumgarten-Olsen, E., Siadsing., Thisted, Tlf. 810.
Boyesen, Chr., Husm., Gjersbøl.
Christensen, P. V., Sogneraadformand, Visby, Tlf. Gammelby Grurup 18 u.
Eriksen, P., Propr., Amtsraadsmedl., »Søvang« pr. Bedsted, Tlf. 7.
Gadegaard, A., Amtsraadsmedl., Odby, Tlf. Uglev 13.
Horsager, J. Chr., Amtsraadsmedl., Ø. Assels, Tlf. 19.
Knudsen, H. R., Redaktør, Nykøbing M., Tlf. Nykøbing 84.
Korsgaard, M. Chr., Propr., Amtsraadsmedl., Tøttrupgaard pr. Hørdum, Tlf. Koldby 12.
Kortsen, Kort M., GrdJ., Veslø.
Larsen, Laurits, Amtsraadsmedl., Sdr. Draaby, Tlf. Flade 18.

Lund, Propr., Hundstrup, Tlf. Hundstrup 2.
 Oddershede, Viggo, Amsraadsmedl., Sennels, Tlf. Skovsted 3.
 Ringgaard, Laurits, Amsraadsmedlem, Gullerup, Tlf. Bjergby 23.
 Skærbech, O., Dir., Vurderingsformand, Nykøbing M., Tlf. 167.
 Sørensen, Karl, Amsraadsmedl., Vesløs, Tlf. Vesløs 28.
 Formand for Landvæsenskommissionen: Dommer V. Johansen, Thisted.
 Stedfortræder for Formanden for Landvæsenskommissionen: Dommer Begtrup Hansen, Nykøbing M.
 V. Han Herreds Nævnsomraade: Formand, Vurderingsform. Møller Frandsen, Fjerritslev.
 Stedfortræder: Amsraadsmedlem Karl Sørensen, Vesløs.
 Thisted Retskreds Nævnsomraade: Formand: Propr. Th. Lund, Hundstrup.
 Stedfortræder: Stadsingeniør Baumgarten Olsen, Thisted.
 Hassing Refs Herreders Nævnsomraade: Formand: Sogneraadsformand P. V. Christensen, Vesby.
 Stedfortræder: GrdJ. Sigurd Yde, Bavm.
 Mors Herreders Nævnsomraade: Formand: Konsulent Engelhard Jensen, Ø. Jølby.
 Stedfortræder: Landinsp. Balslev, Nykøbing M.
 Thyborøn er henlagt under Lemvig Retskreds Nævnsomraade.

Tønder Amt.

Andersen, Anders, Husm., Nr. Sejerslev pr. Højer, Tlf. Højer 100 u.
 Christensen, Alfred, GrdJ, Visby, Tlf. 44.
 Christiansen, Math., GrdJ., Lille Grøngaard pr. Jejsing, Tlf. 2271.
 Hansen, Andr., GrdJ., Ballum, Tlf. 35.
 Hansen, Karl, Byraadsmedlem, Højer.
 Iversen, Eduard, GrdJ., Løgumkloster, Tlf. 79.
 Mosbech, J. L., Stiftslandinsp., Tønder, Tlf. 34.
 Møller, Jes, GrdJ., Skærbæk, Tlf. 219 x.
 Petersen, Kr., GrdJ., Rørkær pr. Jejsing, Tlf. Tønder 420 x.
 Petersen, Sigurd, Statshusm., Roost pr. Branderup J.
 Søgaard, Christian, Arb., St. Jyndevad.
 Thysen, Martin, GrdJ., Vodder, Tlf. Frifelt 34 x.

Vejle Amt.

Thorborg, O., GrdJ., Gammelby pr. Stouby, Tlf. Stouby 66.
 Mikkelsen, Jens, Amsraadsmedl., GrdJ., Grejs pr. Grejsdal, Tlf. Grejsdal 43.
 Jacobsen, Jac., Amsraadsmedl., GrdJ., Harte pr. Dybvadbro, Tlf. Bramdrup 55.
 Jensen, Jens, GrdJ., Gl. Sole pr. Hedensted, Tlf. Øster Snede 5.
 Johnsen, Axel, GrdJ., Ravning, Tlf. Ravning 14.
 Jørgensen, Th., Smedemester, Hedensted, Tlf. Hedensted 1.
 Søndergaard, Kr., Amsraadsmedl., GrdJ., Børkop, Tlf. Børkop 47.

Olsen, Harald, Regnskabskons., Taps, Tlf. Taps 57.
 Kjeldsen, Niels, GrdJ., Nørup pr. Bredsten, Tl. Ø. Mørup 26.
 Frederiksen, Svend, Sogneraadsform., GrdJ., Glud pr. Horsens, Tlf. Glud 04.
 Andersen, Anders, Sogneraadsformand, GrdJ., Pjedsted, Tlf. Pjedsted 9.
 Eriksen, Søren J., GrdJ., Uhre pr. Brande, Tlf. Uhre 26.
 Ejsing, Gunnar, Branddir., Jelling, Tlf. Jelling 115.
 Laugesen, Ejner, Sogneraadsfmd., GrdJ., Trelde pr. Fredericia, Tlf. Trelde 30.
 Sørensen, Aage, GrdJ., St. Velling pr. Børkop, Tlf. St. Velling 13.
 Laugesen, Herman, Sogneraadsformand, Sdr. Omme, Tlf. Sdr. Omme 90.
 Raffnsøe, Jørgen, Sogneraadsformand, GrdJ., Sdr. Stenderup, Tlf. Sdr. Stenderup 28.
 Jensen, Anders, GrdJ., St. Karlskov pr. Filskov, Tlf. Ringive 9.
 Sørensen, Willy, Borgmester, Vejle, Tlf. Vejle 1702.
 Kølln, Olaf, Slagtermester, Vejle, Tlf. Vejle 1862.
 Bertelsen, Bendix, Kontorbest., Prinsessegade 72, Fredericia, Tlf. Fredericia 506.
 Sørensen, Søren, GrdJ., Ulleruphøj, Fredericia, Tlf. Fredericia 1147.
 Andersen, Jens, Vurderingsform., Snedkermester, O. Ryesvej 42, Kolding, Tlf. Kolding 1396.
 Jeppesen, Gotfred, Landinsp., Fru Jyttes Vej 5, Kolding, Tlf. Kolding 876.

Viborg Amt.

Basse, Niels, Direktør, Ll. Pederstræde, Viborg, Tlf. 752.
 Christensen, Alfr., Murerm., Byraadsmedl., Thinggade 18, Skive, Tlf. 318.
 Cramer, H. M., Byraadsmedl., Mølletofen 10, Skive, Tlf. 320.
 Dalsgaard, Jens, GrdJ., Amsraadsmedl., Roslev, Tlf. 13.
 Ibh, Niels, GrdJ., Sogneraadsfmd., Vinkel pr. Viborg, Tlf. Vinkel 5.
 Jacobsen, J. Sehested, GrdJ., Amsraadsmedl., Sall pr. Sall St., Tlf. Sall 11.
 Jensen, J. P., Redaktør, Amsraadsmedl., Kjellerup, Tlf. Kjellerup 106.
 Kolding Esper, GrdJ., Næsild pr. Balling, Tlf. Oddense 21.
 Lund, P. J., Sognefoged, Hammershøj, Tlf. 12.
 Nielsen, Jørgen, Avlsbruger, Viborg.
 Søgaard, Ejnar, Kommissionsfmd., Kjeldbjerg pr. Skive, Tlf. Kjeldbjerg 34.
 Sørensen, Søren J., Amsraadsmedl., Oddense pr. Balling, Tlf. Oddense 4.
 Vestergaard, J., Amtsvandløbsinsp., Overlund pr. Viborg, Tlf. 656.
 Wittrup, Th., Amsraadsmedl., Kjellerup, Tlf. Kjellerup 195.
 Østergaard, Michael, GrdJ., Aldt, Tlf. Thorsø 85.
 Østergaard, T. A., GrdJ., Amsraadsmedl., Aalestrup, Tlf. 199.

Kommunernes Pensionsforsikring

Aktieselskab

under Ledelse af Kommunernes og de forsikrede Tjenestemænds egne Repræsentanter

Overtager Pensionsforsikringer for

Amts-,

Sogne-,

og

Købstadkommuner

samt

Kommunale Institutioner

ALLE OPLYSNINGER

vedrørende Pensionsforhold ved
Henven. til Selskabets Kontor

**Gyldenløvesgade 11, Kbhvn. V.
Telf. 'C. 14 788 . Rigstelf. 45**

Lægekredse.

Sundhedsstyrelsen.

(Se under Statsinstitutioner m. m.).

Staden København.

Stadslæge: Dr. med. Ahrend Larsen, Kontoret: Dagmarhus, Vestre Boulevard 129, V., Tlf. C. 10870.

Aabenraa-Sønderborg Amtslægekreds.

Amtslæge: Dr. med. Sv. Ostenfeld. Aabenraa.

AABENRAA LÆGEKREDS. (Aabenraa Købstad, Aabenraa Skovdist., Lundtoft, Rise og Sdr. Rangstrup Herreder, en Del af Vis og Lø Herred samt Varnæs Birk). Kreds-læge: Amtslæge, Dr. med. Sv. Ostenfeld, Aabenraa.

SØNDERBORG LÆGEKREDS. (Sønderborg Købstad, Flækkerne Nordborg og Augustenborg, Als Nørre og Sønder Herreder samt Nybøl Herred i Sundevad). Kreds-læge: M. Sebbesen, Jernbanegade 11, Sønderborg, Tlf. 1605.

Aalborg Amtslægekreds.

Amtslæge: C. Bangslev.

AALBORG LÆGEKREDS. (Aalborg Købstad). Kreds-læge: Amtslæge C. Bangslev, Algade 54, Aalborg, Tlf. 353.

AALBORG AMTS NORDENFJORDSKE LÆGEKREDS. (Nørresundby Købstad, Kjær Herred samt den Del af Dronninglund Sogn, der hører under Aalborg Amt). Kreds-læge: Dr. med. Malthe Jacobsen, Tlf. 560.

AALBORG AMTS SØNDENFJORDSKE LÆGEKREDS. (Aalborg Birk, Fleskum Herred og Hellig-Hindsied Herreder). Kreds-læge: Axel Springborg, Elme Allé 14, Aalborg, Tlf. 9570.

HIMMERLAND LÆGEKREDS. (Løgstør Købstad, Aars-Slet Herreder og Gislum Herred, Nibe Købstad og Hornum Herred samt Øls-Hørby-Døstrup Kommune i Hindsied Herred). Kreds-læge: Erik Lage, Farsø, Tlf. 39.

Aarhus Amtslægekreds.

Amtslæge: Dr. med. E. N. J. Øllgaard.

AARHUS LÆGEKREDS. (Aarhus Købstad). Kreds-læge: Amtslæge, Dr. med. E. N. J. Øllgaard.

MARSELISBORG LÆGEKREDS. (Hads, Hasle, Vester Lisbjerg, Framlev, Sabro og Ning Herreder, den Del af Frijsenborg-Faurskov Birk som hører til Aarhus Amtsrådskreds og Tunø Sogn). Kreds-læge: Otto Christiansen, Tlf. Ris-skov 9293.

Bornholms Amtslægekreds.

(Bornholm og Christiansø).

Amtslæge: Sv. E. Koføed, Skindergade 1, Rønne, Tlf. 475.

Frederiksborg Amtslægekreds.

Amtslæge: T. Skot-Hansen, Københavns-vej 3, Hillerød, Tlf. 1513, Postkonto 44864.

FREDERIKSBORG LÆGEKREDS. (Hillerød Købstad, Kronborg vestre Birk og Frederiksborg Birk). Kreds-læge: Amtslæge T. Skot-Hansen, Københavnsvej 3, Hillerød, Tlf. 1513.

JÆGERSPRIS LÆGEKREDS. (Frederiksbund Købstad og Horns Herred, Frederiksværk Købstad og Halsnæs Birk). Kreds-læge: Kaj Ludvigsen, Lundevvej 31, Frederiksbund, Tlf. 56.

KRONBORG LÆGEKREDS. (Helsingør Købstad, Kronborg østre Birk samt Hellebæk og Hørsholm Birker). Kreds-læge: Svend K. Svendsen, Helsingør, Tlf. 211.

Haderslev Amtslægekreds.

Amtslæge: L. D. Lauritzen, Haderslev, Tlf. 2900.

(Haderslev Købstad, Christiansfeld Flække samt Frøs, Gram, Haderslev, Nørre Rangstrup og Tyrstrup Herreder). Kreds-læge: Amtslæge L. B. Lauritzen, Haderslev.

Hjørring Amtslægekreds.

Amtslæge: Helge Vennedt, Hjørring.

FREDERIKSHAVN-SÆBY LÆGEKREDS. (Frederikshavn, Skagen og Sæby Købstæder, Læsø Birk, Horns Herred og Dronninglund Herred). Kreds-læge: S. L. Henriksen, Danmarksgade 1, Frederikshavn, Tlf. 738, Postkonto 5966.

HJØRRING LÆGEKREDS. (Hjørring og Brønderslev Købstæder, Vennebjerg og Børglum Herreder samt Hallund og Helligum Sogne). Kreds-læge: Amtslæge Helge Vennedt, Hjørring, Tlf. 15.

HVETBO OG ØSTER HAN HERREDERS LÆGEKREDS. (Hvetbo og Øster Han Herreder). Kreds-læge: H. J. Bryder, Birkelse, Tlf. 10, Postkonto 18687.

Holbæk Amtslægekreds.

Amtslæge: E. Lyng, Jernbanepads 2, Holbæk, Tlf. 822.

HOLBÆK LÆGEKREDS. (Holbæk Købstads Retskreds, Merløse-Tuse Herreder og Steatille. Ndløse og Tersløse Sogne af Sorø Birk). Kreds-læge: Amtslæge E. Lyng, Jernbanepads 2, Holbæk, Tlf. 822.

KALUNDBORG LÆGEKREDS. (Kalundborg Købstad, Arts-Skippinge Herre-

der, Løve Herred og Samsø Birk undtagen Tunø Sogn). Kreds­slæge: Ole Hændil, Kalundborg, Tlf. 27.
ODSHERREDS LÆGEKREDS. (Nykøbing S. Købstad og Dragsholm Birk). Kreds­slæge: Amtslæge E. Lyngbe, Holbæk.

Københavns Amtslægekreds.

Amtslæge: Dr. med. Max Christensen, Platanvej 15, Kbh. V., Tlf. Vester 3940, Postkonto 22324.

FREDERIKSBERG LÆGEKREDS. (Frede­riksberg Birk). Kreds­slæge: Amtslæge, Dr. med. Max Christensen, Platanvej 15, V., Tlf. Vester 3940, Postkonto 22324.

KØBENHAVNS AMTS NORDRE LÆGEKREDS. (Københavns Amts nordre Birk). Kreds­slæge: Dr. med. E. C. Bondo, Kongens Lyngby, Tlf. Lyngby 1415, Postkonto 15191.

KØBENHAVNS AMTS SØNDRE LÆGEKREDS. (Københavns Amts søndre Birk og Amager Birk). Kreds­slæge: Jens Jensen, Glostrup, Tlf. 1063.

ROSKILDE LÆGEKREDS. (Roskilde og Køge Købstæder samt Roskilde Amts­raadskreds). Kreds­slæge: Frode B. Friis, Allehelgensgade 33, Roskilde, Tlf. 108.

Lolland-Falsters Amtslægekreds.

Amtslæge: O. Henriksen, Nykøbing Fl.
FALSTERS LÆGEKREDS. (Nykøbing F. og Stubbekøbing Købstæder, Nykøbing Herred, Falsters Vester Herred og Stubbekøbing Herred undtagen Bogø Sogn). Kreds­slæge: Amtslæge O. Henriksen, Nykøbing Fl., Tlf. 1762 (Kon­tor) og 1572 (privat).

VESTLOLLANDS LÆGEKREDS. (Nak­skov Købstad og Lollands Sønder og Nørre Herreder). Kreds­slæge: Johan Kofoed, Nakskov, Tlf. 257.

ØSTLOLLAND LÆGEKREDS. (Sakskø­bing, Maribo, Nysted og Rødby Køb­stæder, Musse Herred, Nysted Birk, Maribo Birk, Fuglse Herred og Fejø Birk). Kreds­slæge: Dr. med. L. C. Sta­ge, Sakskøbing, Tlf. 4216.

Odense Amtslægekreds.

Amtslæge: H. J. Heerup, Albanigade 54, Odense, Tlf. 1353.

ASSENS-MIDDELFART LÆGEKREDS. (Assens og Middelfart Købstæder og Baag og Vends Herreder). Kreds­slæge: J. A. Forsberg, Østergade 36, Assens, Tlf. 106, Tr. 9—10.

MIDTFYN LÆGEKREDS. (Kerteminde Købstad, Bjerge-Aasum, Hindsholm og Odense Herreder). Kreds­slæge: Johan Kaas, Vestergade 11, Odense, Tlf. 1552 (Kl. 12—14 undt. Lørdag), Postkonto 43870.

NORDFYN LÆGEKREDS. (Bogense Køb­stad, Lunde-Skam Herreder, Skovby Herred og Grevskabet Roepstorffs Birk). Kreds­slæge: Peter Børresen, Bo­gense, Tlf. 49.

ODENSE LÆGEKREDS. (Odense Køb­stad). Kreds­slæge: Amtslæge H. J. Heerup, Albanigade 54, Odense, Tlf. 1353.

Præstø Amtslægekreds.

Amtslæge: Niels Schoubye, Næstved, Tlf. 19.

NÆSTVED LÆGEKREDS. (Næstved Køb­stad og Tybjerg Herreds Retskreds, undt. den Del af Herlufsholms Sogn, der hører til Sorø Amt, og en Del af Bregentved-Glæselfeld Birk). Kreds­slæge: Amtslæge Niels Schoubye, Næst­ved, Tlf. 19.

SYDSJÆLLANDS LÆGEKREDS.

(Præstø, Stege og Vordingborg Køb­stæder, Vordingborg nordre og søndre Birker, Møens Herred samt Bogø Sagn). Kreds­slæge: P. H. Rasmussen, Vordingborg, Tlf. 822.

TRYGGEVÆLDE LÆGEKREDS. (Store­Heddinge Købstad, Stevns-Fakse Her­reder, Bjevskov Herred og Vallø Birk med Undlagelse af Ejby og Højel­se Sogne). Kreds­slæge: Henning Poul­sen, Store-Heddinge, Tlf. 30.

Randers Amtslægekreds.

Amtslæge: C. J. K. Hrolv, Hospitalsgade 1, Randers, Tlf. 43.

DJURSLAND LÆGEKREDS. (Ebeltoft og Grenaa Købstæder samt MoIs, Nørre og Sønder Herreder). Kreds­slæge: Henry Fricke, Grenaa, Tlf. 78.

MARIAGER LÆGEKREDS. (Hobro og Mariager Købstæder og Gerlev-Onsild Herreder). Kreds­slæge: Aage Gilberg, Mariager, Tlf. 14.

RANDERS LÆGEKREDS. (Randers Køb­stad og Nørhald, Støvring og Galten Herreder). Kreds­slæge: Amtslæge C. J. K. Hrolv, Hospitalsgade 1, Randers, Tlf. 43.

ROUGSØ LÆGEKREDS. (Rougsø, Søn­derhald og Øster-Lisbjerg Herreder). Kreds­slæge: Jørgen Lambertsen, Hos­pitalsgade 3, Randers, Tlf. 5048, Post­konto 8795.

Ribe Amtslægekreds.

Amtslæge: Dr. med. M. Trier, Kurvehol­men 8, Ribe, Tlf. 427, Postkonto 57216.

ESBJERG LÆGEKREDS. (Esbjerg Køb­stad, Skads Herred og Fanø Birk). Kreds­slæge: K. Brandt, Kongensgade 57, Esbjerg, Tlf. 1011.

RIBE LÆGEKREDS. (Ribe Købstad, Ribe Herred, Gørding-Malt Herreder og Andst Herred). Kreds­slæge: Amtslæge Dr. med. M. Trier, Kurveholmen 8, Ribe, Tlf. 427, Postkonto 57216.

VARDE LÆGEKREDS. (Varde Købstad med tilhørende Landjurisdiktion og Øster og Vester Herreder samt Slaug Herred). Kreds­slæge: Sv. Rohleder, Ves­terport 3, Varde, Tlf. 466, Postkonto 16564.

Ringkøbing Amtslægekreds.

Amtslæge: Dr. med. Palle Hjorth, Ring­købing.

BØLLING-NØRRE HERREDERS LÆGEKREDS. (Bølling-Nørre Herreder). Kreds­slæge: N. E. Hame, Skern, Tlf. 14.

HERNING LÆGEKREDS. (Herning Købstad og Hammerum Herred). Kreds­slæge: H. Harrsen, Herning, Tlf. 105.
HOLSTEBRO LÆGEKREDS. (Holstebro og Struer Købstæder samt Hjern-Gin­ding Herreder). Kreds­slæge: S. Aa, Hasle, Holstebro, Tlf. 265.
LEMVIG LÆGEKREDS. (Lemvig Køb­stad og Skodborg-Vandfuld Herreder). Kreds­slæge: S. J. Knudsen, Vestergade 15, Lemvig, Tlf. 60, Postkonto 7729.
RINGKØBING LÆGEKREDS. (Ringkø­bing Købstad og Ulfborg-Hind Herre­der). Kreds­slæge: Amtslæge, Dr. med. Palle Hjorth.

Skanderborg Amtslægekreds.

Amtslæge: A. H. Riiskjær, Sølyst, Skan­derborg, Tlf. 140, Postkonto 35353.
HORSENS LÆGEKREDS. (Horsens Køb­stad, Voer og Nim Herreder og Stens­ballegaard Birk). Kreds­slæge: Laurids Christensen, Aaboulevarden 16, Horsens, Tlf. 190, Postkonto 23932.
SILKEBORG LÆGEKREDS. (Silkeborg Købstad og Birk samt den Del af Frijs­borg-Faurskov Birk, der hører til Skanderborg Amtsrads­kreds). Kreds­slæge: B. Mægaard Nielsen, Vester­gade 28, Silkeborg, Tlf. 1940.
SKANDERBORG LÆGEKREDS. (Skan­derborg Købstad og Hjelm­slev-Gern Herreder). Kreds­slæge: Amtslæge A. H. Riiskjær, Sølyst, Skanderborg, Tlf. 140, Postkonto 35353.
TYRSTING-VRADS LÆGEKREDS. (Tyr­sting-Vrads Herreder). Kreds­slæge: Gustav Berg, Brædstrup, Tlf. 199.

Sorø Amtslægekreds.

Amtslæge: J. A. Jørgensen, Banevejen 33, Sorø, Tlf. 1075.
HERLUFHOLMS LÆGEKREDS. (Hol­stebro Birk, Øster Flakkebjerg Herred samt Karrebæksminde Ladeplads og en Del af Herlufholms Sogn, af Næstved Købstad og Tybjerg Herreds Rets­kreds). Kreds­slæge: Andreas Niel­sen, Fuglebjerg, Tlf. 98.
SLAGELSE LÆGEKREDS. (Slagelse Køb­stad, Antvorskov Birk, Skålskør Køb­stad og Vester Flakkebjerg Herred samt Korsør Købstad og Landjursidik­tion). Kreds­slæge: J. Fog, Sdr. Stati­onsvej 33, Slagelse, Tlf. 1530.
SORØ LÆGEKREDS. (Sorø og Ringsted Købstæder, Sorø Birk og Baroniet Hol­bergs Birk, undtagen Nidløse, Stenlille og Tersløse Sogne, Ringsted Herred, den Del af Bregentved-Glissefeldt Birk, som hører under Sorø Amt samt Skjold­denæsholm og Svenstrup Birker med Undtagelse af Dalby, Kimmerslev og Borup Sogne). Kreds­slæge: Amtslæge J. A. Jørgensen, Banevej 23, Sorø, Tlf. 1075.

Svendborg Amtslægekreds.

Amtslæge: Aage Maltesen, Svendborg, Tlf. 1810.
FAABORG LÆGEKREDS. (Faaborg Køb­stad og Salling Herred samt Mucka­dell, Holstenschus og Brædtrolleborg Birker). Kreds­slæge: N. F. Rasmussen,

Østerbrogale 16, Faaborg, Tlf. 80, Postkonto 44660.

NYBORG LÆGEKREDS. (Vinding Her­red). Kreds­slæge: V. With, Fængsels­læge, Tlf. 386, Postkonto 7448.
SVENDBORG LÆGEKREDS. (Svendborg Købstad, Torseng Birk og Sunds-Gudme Herreder). Kreds­slæge: Amtslæge Aage Maltesen, Svendborg, Tlf. 1810.
ØLANDENS LÆGEKREDS. (Rudkøbing Købstad og Langelands Herreder samt Ærøskøbing Købstad og Ærø Herred). Kreds­slæge: P. V. Dammegaard, Rud­købing, Tlf. 457.

Thisted Amtslægekreds.

Amtslæge: Leif Folke, Thisted, Tlf. 78.
MORSØ LÆGEKREDS. (Nykøbing M. Købstad og Morsø Herreder). Kreds­slæge: Aksel E. Stigaard, Nykøbing M., Tlf. 180.
THISTED LÆGEKREDS. (Thisted Køb­stad, Hillerslev-Hundborg Herreder, Vester Han Herred og Hassing-Refs Herreder). Kreds­slæge: Amtslæge Leif Folke, Thisted, Tlf. 78.

Tønder Amtslægekreds.

(Tønder Amt).
 Amtslæge: V. A. Schultz, Brødrebro, Tlf. 64.

Vejle Amtslægekreds.

Amtslæge:
BJERRE-HATTING LÆGEKREDS. (Bjer­re og Hattling Herreder). Kreds­slæge: Overlæge Erik Christensen-Dalsgaard, Overlæge Erik C-Dalsgaard, Horn­syld, Tlf. 66.
FREDERICIA LÆGEKREDS. (Fredericia Købstad og Elbo, Brusik og Holmans Herreder). Kreds­slæge: Vald. Becker, Villa Pax, Nørrevoldgade 8—10, Frede­ricia, Tlf. 1273.
KOLDING LÆGEKREDS. (Kolding Køb­stad og Kolding Herred samt Egved og Ødsted Sogne af Jerlev Herred). Kreds­slæge: A. Vestergaard Rasmussen, Østerbrogade 58, Kolding, Tlf. 2795, Postkonto 40929.
VEJLE LÆGEKREDS. (Vejle Købstad og Nørvang-Tørrild Herreder). Kreds­slæge: Amtslæge, Dr. med. Jakob Jakob­sen.

Viborg Amtslægekreds.

Amtslæge: Dr. med. V. Sindbjerg-Han­sen, Viborg, Tlf. 1735.
FJENDS LÆGEKREDS. (Fjends-Nørlyng og Rinds Herreder). Kreds­slæge: Anders Andersen, Viborg.
LYSGAARD LÆGEKREDS. (Lysgaard og Hids Herreder samt Dele af Houlbjerg Herred og af Frijsborg-Faurskov Birk). Kreds­slæge: Niels de Fine Bun­keflod, Østergade 5, Kjellerup, Tlf. 194.
SALLING LÆGEKREDS. (Skive Købstad og Sallinglands Herreder). Kreds­slæge: Jens Kamp, Nørregade 1, Skive, Tlf. 121.
VIBORG LÆGEKREDS. (Viborg Købstad og Middelsom-Sønderlyng Herreder). Kreds­slæge: Amtslæge, Dr. med. V. Sindbjerg-Hansen, Viborg, Tlf. 1735.



Electronmikroskoper



A/s Electronica
Dampfærgevej 3
København Ø.
By. 3528

Simonsen & Weels Eftf. A/s

Instrument-afd.:
Bredgade 43
Telefon C. 832



Siden 1817

En gros-afd.:
Prags Boulevard 55
Telefon Su. 1332

K - København - S

Hospitalsmøbler
(eget værksted)

Sygeplejeartikler

Forbindstoffer

Bandager

Kirurgiske instrumenter

Sliberi

Reparationsværksted for gummivarer

Montering af skadestuer
Forlang tilbud

Sygehuse og Hospitaler.

(Hvor der er anført 2 Takster, angiver disse Betalingen pr. Dag for henholdsvis Fællestue og Enestue, medens 3 Takster gælder for henholdsvis Fællestue, Tosengsstue og Enestue. For Sygekassepatienter er altid angivet Betalingen for Fællestue.)

Aabenraa.

DET KOMMUNALE SYGEHUS I AABENRAA. Tlf. 2801, Postkonto 8266. Overlæge: Dr. med. Jens Madsen Wollesen (Mand., Onsd., Fred. 14—15). Inspektør: Paul Jørgensen, priv. Tlf. 3280. Indenamts: 8, 12 og 16 Kr., Sygekpt. 4 Kr.; udenamts: 16, 20 og 24 Kr. + Læge og Operationshon.

ST. ANSGAR KLINIK. Fiskergade 7—9, Tlf. 2730. Overlæger: Dr. med. L. Abild (Ørelæge) og Dr. med. A. Beyer (Øjenlæge). Klinikchef: Dr. med. G. W. Unna (Hudsygd.). Takster: 8 12 og 16 Kr. Sygekpt. efter Overenskomst.

TUBERKULOSEHOSPITALET. Tlf. 2206 (Kontoret 2601). Overlæge: Kal Stagemer (efter Aftale), priv. Tlf. 3653. Inspektør: Paul Jørgensen, priv. Tlf. 3280.

Aakirkeby.

DE FORENEDE KOMMUNERS SYGEHUS. Tlf. 73, Postkonto 13901. Sygehuslæge: Vagn Nissen. Forvalter: Carl Kofoed. Takster: 8 og 16 Kr. Sygekpt.: 4 Kr.

Aalborg.

AMTSSYGEHUSET. Hobrovej, Tlf. 5725, Postkonto 7252. Overlæger: Dr. med. Axel Ringsted (kirurg. Afd.), Dr. med. Erik Schjødt (med. Afd.) og Dr. med. Isager (Afd. E). J. M. Nordentoft (radiolog. Afd.). Prosektor: Dr. med. Harald Olesen. Inspektør: A. Hjortshøj. Indenamts: 8 og 16 Kr. Sygekpt.: 4 Kr. Udenamts: 16 og 20 Kr. + Lægehonorar.

KOMMUNEHOSPITALET. Urbansgade, Tlf. 2478 og 6978. Overlæger: Harald Møller (kirurg. Afd.), Dr. med. Carl Schwensen (med. Afd.), Overlæge Kurt Germer (Tuberkuloseafd.), Overlæge Kjeld Andersen (Røntgenafd.), Hospitalsinspektør: Sigurd Nielsen. Indenbys: 8 og 16 Kr. Sygekpt.: 4 Kr. Udenbys: 16 og 20 Kr.

KAMILLIANERKLINIKEN. Kastelvej 1. Mandstue: Tlf. 728, Postkonto 10250. Kvindestue: Tlf. 185, Postkonto 16166. Specialafd. f. Øre-, Næse-, Hals-, Øjen- og Hudsygdomme. Øjenlæger: Fr. Kindt, P. Kindt og Dr. Nordsted. Ørelæger: Bjørnson og Dr. Nørgaard. Hudspecialist: Dorff-Kjeldsen. Takster efter Sygekasseloven.

Aarhus.

AMTSSYGEHUSET. Tage Hansensgade, Tlf. 6868, Postkonto 7360. Kontoret 8½—16½. Overlæger: Prof. Dr. med. Aage Th. B. Jacobsen (medic.) og Dr. med. J. Fabricius Møller (15—16) (kirurg.). Chef f. Røntgenafd.: Overlæge,

Dr. med. Aage Wagner (10—12 og 15—16). Inspektør: P. Rud Borgholm. Indenamts: 6½ og 10½ Kr. Sygekpt.: 3,25 Kr. Udenamts og fra Aarhus By: 11½ og 14½ Kr. + Lægehonorar.

AARHUS KOMMUNERS HOSPITALSVÆSEN. Hospitalsdirektør Preben Qwist, Tlf. 5555. Følgende 2 Hospitaler:

KOMMUNEHOSPITALET. Nørrebrogade 44, Tlf. 5555. Overlæger: Prof., Dr. med. C. Holten (med. Afd.), Prof., Dr. med. V. Aalkjær (kir. Afd. K), Prof. Dr. med. N. Blixenkroner-Møller (kir. Afd. L), Dr. med. Otto Lassen (Tuberk. Afd.), Prof., Dr. med. Bent Andersen (Børneafd.) og Prof., Dr. med. Carl L. Krebs (Røntgenafd. og Radiumstat. for Jylland). Dr. med. R. Malmros (neuro-kirurg. Afd.), Prof., Dr. med. C. J. Munch-Petersen (neurolog. Afd.). Prosektor: Dr. med. Willy Munk. Kontorchef H. Therkildsen. Hospitalsforvalter: Ejnar Bech. Indenbys: 5 og 15 Kr., udenbys 13 og 22 Kr.

MARSELISBORG HOSPITAL. Skanderborgvej, Tlf. 3963, 3981, 3982 og 3983. Overlæger: Dr. med. Gregers Nørby (med.-epidem. Afd.) og Prof. E. Lomholt (dermato-venerol. Afd.). Inspektør James Thomsen, Tlf. 2546. Indenbys: 5 og 15 Kr., udenbys 13 og 22 Kr. ORTOPÆDISK HOSPITAL, Randersvej 1, Aarhus, Tlf. 6610, Postkonto 6144. Overlæge: Dr. med. P. G. K. Bentzen. Kontorchef: cand. polit. P. A. Poulsen. Takster: Personer under 18 Aar: 2,30 Kr. pr. Dag; Sygekpt.: 1,75 Kr. pr. Dag; Personer over 18 Aar: 4,60 Kr. pr. Dag. Sygekpt.: 3,50 Kr. pr. Dag. Enestuepat. 18,35 Kr. pr. Dag + Lægehonorar. Se endv. under: Statsinstitutioner m. m. »Samfundet og Hjemmet for Vanføre«.

ST. JOSEFS HOSPITAL, Tietgens Plads, Tlf. 273, Postkonto 1507. Overlæger: Dr. Ejnar Lange (Otolaryngol. Afd.), Dr. Arne Jessen (Øjenafd.), Dr. Max Brammer (kirurg. gynæk. Afd.), Dr. M. Munch Andersen (med. Afd.), Dr. med. H. Jessen (Nerveafd.), Prof., Dr. med. Carl Krebs (Røntgenafd.), Dr. G. Ulrik (Børneafd.). Takster: 10 og 20 Kr. + Lægehonorarer m. m.

STATENS FØDELSANSTALT, Tlf. 3003. Overlæge: Dr. med. Axel Olsen. Hospitalsinspektør: K. M. Brøgger. Svangersafd.: 4 og 8 Kr. Fødeafd.: 12 og 20 Kr. + Honorar behn. 30 og 60 Kr. Sygekpt. 6 Kr. — 1 faretruende Tilfælde alm. Sygehustakst.

RADIUMSTATIONEN, Kommunehospital, Tlf. 5555. Chef: Prof., Dr. med.

Carl Krebs, For Indlæggelse paa Fællesstue betales 5 Kr. om Dagen de første 30 Dage, derefter 4 Kr. pr. Dag + Behandlinger. De første 25 Behandlinger 7,50 Kr. pr. Stk., de næste 5 Kr. pr. Stk., og alle Behandlinger udover 50 koster 4 Kr. pr. Stk. Indlæggelse paa Enestue 15 Kr. pr. Dag + Behandlinger. (Ingen Nedsættelse paa Behandlinger for Enestuepatienter). Medl. af statsanerkendte Sygekasser 5,50 Kr. pr. Dag incl. Behandl. Medl. af statskontroll. Fortsættelsesygekasser 8 Kr. pr. Dag incl. Behandl. Patienter modtages til ambulans Behandl. Medl. af Landsforeningen til Kræftens Bekæmp. har gratis Ophold og Behandl. efter nærmere Regler.

Aarup.

TUBERKULOSEHOSPITALET, Tlf. 128. Kontor og Køkken Tlf. 197. Overlæge: Dr. med. V. Stub-Christensen, Tlf. 232, tr. Tirsd. og Lørd. 10-12. Inspektør: C. Rasmussen. Hospitalet modtager Patienter fra Odense og Assens Amt samt Odense Kommune.

Allinge.

SYGEHUSET, Tlf. 90. Sygehuslæge: S. Borch. Takster: Indenamts: 6 og 13 Kr. Sygekpt.: 3 Kr. Udenamts: 8 og 13 Kr.

Assens.

AMTS- OG BYSYGEHUSET, Tlf. 718. Overlæge: Harald Paaby. Inspektør: P. Hjul Andersen. Indenamts: 5 og 10 Kr.; udenamts: 9 og 12 Kr. Sygekpt. og Uformuende: 2,50 Kr.

Bogense.

AMTS- OG BYSYGEHUSET, Tlf. 102. Sygehuslæge: Nicolai Holm. Indenamts: 4½ Kr. Sygekpt.: 2,25 Kr.; udenamts: 12 Kr.

EPIDEMISYGEHUSET, Tlf. 96. Sygehuslæge: Nicolai Holm.

Brande.

SYGEHUSET, Tlf. 44. Overlæge: E. Himmelstrup. Indenamts: 6½ Kr.; udenamts: 12 Kr.

Brovst.

AMTSSYGEHUSET, Tlf. 12. Overlæge: Ludv. Christensen. Regnskabsfører: Jens Frederiksen. Indenamts: 8 og 16 Kr. Sygekpt. 4 Kr.

Brødstrup.

AMTSSYGEHUSET, Tlf. 68 og 148. Overlæge: Jes Jensen. Regnskabsfører: A. Kongerslev. Takster: 8 og 15 Kr. Sygekpt.: 4 Kr.

Brønderslev.

HJØRRING AMTS OG BRØNDERSLEV BYS SYGEHUSET, Tlf. 151 og 152. Overlæge: Thorvald Pedersen. Inspektør: I Sølvsteen. Enhedsaktst: Indenamts 8 og 16 Kr. Udenamts 16 og 24 Kr. Sygekpt. 4 Kr.

Brørup.

AMTSSYGEHUSET, Tlf. 33. Postkonto 35670. Overlæge: Ole Bouet. Inspektør: Alfred Jørgensen. Indenamts: 7 Kr. Sygekpt.: 3½ Kr. Udenamts: 15 Kr.

Dronninglund.

AMTSSYGEHUSET, Tlf. 66, 147 og 166 (Omst. til samtl. Afd. og vagth. Læge). Kontoret Nørregade 30, Tlf. 125. Postkonto 62063. Overlæge: Alfred Jessing. Tlf. 84 (priv.). Sygehusinspektør: N. Møller Nielsen, Tlf. 125. Indenamts: 8 og 16 Kr. Sygekpt.: 4 Kr. Udenamts: 16 og 24 Kr.

Ebeltoft.

AMTSSYGEHUSET, Tlf. 322 (Omst. til samtl. Afd., Læger og Insp.). Overlæge: Peder Vuust. Inspektør: E. W. Thinggaard. Takster: 7 og 11 Kr. Enestue 13 og 15 Kr. Sygekpt. 3,50 Kr.

Esbjerg.

CENTRALSYGEHUSET, Tlf. 2626 (4 Læger. Omst. til samtl. Afd., Læger og Inspektør). Kirurg. Afd.: Overlæge O. K. Svenningsen. Medic. Afd.: Overlæge Dr. med. Axel Guldager. Radiolog. Afd.: Overlæge, Dr. med. B. Refslund Poulsen. Inspektør: C. Møller Jensen. Indenamts: 7 og 12 Kr. Sygekpt.: 3,50 Kr. Udenamts: 12 og 17 Kr.

ST. JOSEFS HOSPITAL, Nørregade, Tlf. 135. Øre-, Næse- og Halsafd.: Tlf. 2212. Kirurg.-med. Afd.: Overlæge S. A. Hanssen. Øre-, Næse- og Halsafd.: Overlæge S. Fr. Nielsen og Læge C. Bager. Øjenafd.: S. Heegaard.

Esrum.

AMTSSYGEHUSET, Esbønderup pr. Esrum. Tlf. 45 (Omstilling til samtlige Afdelinger). Overlæge: Dr. med. Johs. Andersen, Tlf. 93 (privat). Sygehusinspektør: J. Johs. Hansen, Tlf. 86 (privat). Indendistrikts: 8 Kr.; indenamts udendistrikts: 10 Kr.; udenamts: 24 og 26 Kr. Sygekpt.: 4 Kr. Røntgenfotografering og Lys og Diathermi-behandling m. m. ogsaa af ambulante Patienter.

Faaborg.

AMTS- OG BYSYGEHUSET, Tlf. 901. Postkonto 33673. Overlæge: Dr. med. Hans Bjerre. Inspektør: H. Egmosen-Hansen. Indenamts: 6½ og 12 Kr.; udenamts: 10 og 14 Kr. Sygekpt.: 3,25 Kr.

Fakse.

AMTSSYGEHUSET, Tlf. 309 og 310. Tuberkulosestationen Tlf. 321. Overlæger: Dr. med. Holger Devantier (medic.-kirurg. Afd.), E. Groth-Petersen (Tub. Afd.). Inspektør: Overintendent Kaj Herbo. Indenamts: 6½ og 10 Kr.; udenamts: 10 og 15 Kr. Sygekpt.: 3,25 Kr.

Farsø.

AMTSSYGEHuset. Tlf. 13. Overlæge: Henrik Levinsen, Tlf. 120. 1 Reserve- læge, 1 Kandidat. Sengantal: 40 med- kir., 10 epid. Regnskabsfører: Kåm- ner Lorentzen. Betaling: Fællesstue: Ubemidl. Sygekpt. 4 Kr. Bemidl. 8 Kr. Udenamts: 16 Kr. Enestue: Indenamts: 16 Kr. Udenamts 20 Kr. Ekstra kun Protoser og Bandager til vedvarende Brug samt Ekstravagter, der ikke ord- ineres. Ambulant: Røntgenundersø- gelse 6—30 Kr. Fyslurgisk Behandling 4—6 Kr. (ubemidlede Sygekpt. Halv- delen).

Fjerritslev.

AMTSSYGEHuset. Tlf. 34. Sygehuslæ- ge: Eduard Petersen. Indenamts: 5 og 10 Kr. Kommunept.: 5½ Kr. Syge- kpt.: 2½ Kr. Udenamts: 10 og 14 Kr. Operationer: 15 Kr. for Indenamts.

Fredericia.

BY- OG AMTSSYGEHuset. Tlf. 1492 Overlæge: Dr. med. J. Hoffmeyer. In- spektør: J. Jensen. Indenamts: 6½ og 12½ Kr.; udenamts: 12 og 18 Kr. Syge- kpt.: 3,25 Kr. Operationer: 15—30 Kr.

Frederiksberg.

FREDERIKSBERG HOSPITAL, Nordre Fasanvej 59, Kbh. F., Tlf. 1912. Di- rektør: Kommunaldirektør C. Gerner Andersen. Underdirektør: C. Heman. Inspektør: E. Andresen. Forvalter: T. Reiff. Overlæger: Afd. A: Dr. med. S. V. Bagger. Afd. B: Dr. med N. R. Christoffersen. Afd. C: Dr. med. H. Boas. Afd. D: (psyk. Afd.); Overlæge, Dr. med. E. Geert-Jørgensen. Afd. E: Dr. med. N. I. Nissen. Afd. F: Dr. med. E. Østergaard. Afd. G: Dr. med. Johs. Gravesen. Afd. H: Dr. F. Norsk. Afd. N: (neur. Afd.): Dr. Th. Dals- gaard-Nielsen. Øjenafd.: Dr. med. C. Edmund. Røntgen- og Lysafd.: Dr. Sv. Børre Larsen. Centrallaboratoriet: Overlæge: Dr. med. Ib Holm Jensen. Prosektor: Dr. L. Heerup. Hospitals- apoteker: Carl G. Lund. Takster: In- denbys: 1,20 og 15 Kr. Udenbys og Ud- lændinge: 24 og 36 Kr. Paa Fødeafde- lingen 8 Kr.

DIAKONISSESTIFTELSEN, P. Bangsvej 1, Kbh. F., Tlf. C. 823, Postkonto 32. Forstander: Dr. theol. Sv. Hauge. Forstanderinde: Søster Kristine Bar- denfleth. Overlæger: Dr. med. A. Jo- hannessen (medic. og Børneafd.), V. Fogh-Andersen (kirurg. Afd. A), Dr. med. M. Fenger (kirurg. Afd. B), V. Flinsen (Røntgenafd.). Inspektør: Johs. Berg. Takster: 9, 15, 25—30 Kr., Børn 7 Kr.

Frederikshavn.

FREDERIKSHAVN KOMMUNALE SYGE- HUS. Tlf. 45 (Omst. til alle Afd.). Kontoret Tlf. 772. Overlæge: Dr. med. O. Ramlau-Hansen, privat Tlf. 248. Inspektør: C. Bertelsen, priv. Tlf.

865. Indenbys og indenamts: 8 Kr.; udenamts: 16 Kr. Sygekpt.: 4 Kr.

Frederikssund.

AMTS- OG BYSYGEHuset, Færgevej, Tlf. 4. Kontoret: Tlf. 359. Overlæge: O. H. Scheibel, Tlf. 144. Sygehusinsp.: Henry Jørgensen, Tlf. 615, Postkonto 59550. Takster: Indenamts: 8 Kr. Syge- kpt.: 4 Kr.; udenamts: 24 Kr. Enes- tue 5 Kr. ekstra.

Frederiksværk.

AMTS- OG BYSYGEHuset. Tlf. 48. Overlæge: Jens Gram. Inspektør: C. A. Tvermose, Tlf. 68. Fra Distriktet: 8 Kr., Sygekpt.: 4 Kr., Indenamts udendistrikts: 10 Kr. Udenamts: 24 Kr. Enestuer 5 Kr. ekstra.

Gentofte.

KØBENHAVNS AMTS SYGEHUS, Niels Andersensvej, Hellerup, Tlf. Gentofte 1200 m. Omstill. til samtl. Afd. Direk- tør: Hospitalsdirektør K. Warming. Hospitalsinsp.: Niels Mariager. Kon- torchef: N. Josephsen. Overlæger: Prof., Dr. med. Poul Morville (kirurg. Afd. A), Dr. med. Otto Kapel (kirurg. Afd. D), Hans Wulff (kirurg. Afd. H), Dr. med. E. Rosling (medic. Afd. B), Dr. med. Siggaard Andersen (medic. Afd. C), Dr. med. Ferd. Wulff (medic. Afd. F), Dr. med. P. W. Bræstrup (medic. Børneafd. L), Dr. med. Viggo Schmidt (Øre-, Næ- se-, Hals-Afd.), Dr. med. Victor Lar- sen (Øjenafd.), Røntgen- og Lysafd.: Erik de Fine Licht. Prosektor: Dr. med. A. Sjøborg-Ohlsen. Hospitals- apoteker: O. Bartsch. Indenamts: 3, 5 og 12 Kr.; udenamts: 24, 30 og 36 Kr.

Give.

AMTSSYGEHuset. Tlf. 10. Overlæge: K. M. Andersen. Regnskabsfører: P. From. Indenamts: 3,25 og 6,50 Kr.; udenamts: 12 Kr. Operationer: 15—30 Kr. (Sygekpt. Halvdelen).

Gram.

AMTSSYGEHuset. Tlf. 3 Overlæge: K. Juncker Carlsen. Inspektør: S. Mad- sen, Haderslev. Indenamts: 8, 12 og 16 Kr.; udenamts: 16, 20 og 24 Kr.

Grenaa.

AMTS- OG BYSYGEHuset. Tlf. 383. Overlæge: P. Kofoed, privat Tlf. 390. Inspektør: E. Bruus Laursen, Tlf. 383. Indenamts: 7 og 13 Kr. Sygekpt.: 3,50 Kr. Udenamts: 11 og 15 Kr.

Grindsted.

AMTSSYGEHuset. Tlf. 22. Overlæge: Knud Østerbye. Inspektør: H. Chr. Larsen, Tlf. 198. Indenamts: 7 Kr. Sy- gekpt.: 3½ Kr. Udenamts: 15 Kr.

Haderslev.

AMTSSYGHEUSET, Storegade 86, Tlf. 3004 og 3005, Postkonto 7132. Overlæge: Dr. med. Erling Schroeder. Inspektør: S. Madsen. Indenamts: 8, 12 og 16 Kr.; udenamts: 16, 20 og 24 Kr.

BYSYGHEUSET, Christiansfeldvej 8, Tlf. 2350 og 2351. Overlæge: Dr. med. M. Norn. Takster: 8, 12 og 16 Kr.

Hals.

AMTSSYGHEUSET, Tlf. 32. Sygehuslæge: V. Anker Jensen (kst.). Indenamts: 8 og 16 Kr. Sygekpt.: 4 Kr. Udenamts: 16 og 20 Kr.

Hammel.

AMTSSYGHEUSET, Tlf. 26. Overlæge: Dr. med. N. F. Gregersen. Indenamts: 8 og 15 Kr. Sygekpt.: 4 Kr. Udenamts: 24 og 36 Kr.

Haslev.

AMTSSYGHEUSET, Kontoret (9—12 og 14—17), Tlf. 491. Foresp. til Pat. (8—9 og 17—18) Tlf. 264. Reservelæge og Epidemilæge. Tlf. 382. Overlægens Kontor Tlf. 656. Bådeafd.: Tlf. 637. Overlæge: E. W. Gøthgen, Tlf. 170. Inspektør: C. E. Danckert (kst.), Tlf. Sorø 758a. Indenamts: 6,50 og 13 Kr. Sygekpt.: 3,25 Kr. Udenamts: 20 og 26 Kr. Ekstra for Operation paa Enestuepatienter.

Hellerup (se Gentofte).

Helsingør.

ØRESUNDSHOSPITALET, Flølgade 15, Tlf. 141. Overlæge: Aage Sennels. Inspektør: A. K. C. Hansen. Takster: 7 og 13 Kr. Udenbys: 13 og 20 Kr. + Honorar for Operationer og Lægetilsyn af Udenbyspatienter.

Herning.

CENTRALSYGHEUS, Tlf. 1100 (4 Linier). Kontoret 8—12 og 13½—17. Overlæge: E. Tøllbøll (kir.), E. Mogensen med. H. Christiansen (Røntg.) Inspektør: S. Madsen. Indenamts: 8 og 18 Kr. Sygekpt. 4 Kr. Udenamts: 14 og 28 Kr.

Hillerød.

FREDERIKSBORG AMTS CENTRALSYGHEUS, Tlf. 1500, Postkonto 7912. Overlæger: Dr. med. C. Billow Aaberg (kirurg. Afd.), Dr. med. Torben Andersen (medic. Afd.), Dr. med. S. A. Chrom (Røntg. Afd.), Dr. med. Karsten Kettel (Øreafd.), Dr. med. P. Bondo Gravesen (Tub. afd.). Inspektør: Arthur Andersen. Indendistr.: 8 Kr. Sygekpt.: 4 Kr. Indenamtuden-distr.: 10 Kr. Enestue 5 Kr. ekstra. Udenamts: 24 og 36 Kr.

Hjørring.

CENTRALSYGHEUSET, Tlf. 1050, Postkonto 13580. Overlæger: Dr. med. Asger Næraa (kirurg.) og Dr. med. E. O. Folkmar (medic.), Overlæge, Dr.

med. H. Rask-Nielsen (Røntgenkliniken), Overlæge A. Buch (Øre-, Næse- og Halsafd.), Dr. med. Fledelius (Øjenafd.). Inspektør: O. Chr. Lemming. Indenamts: 8 og 16 Kr. Udenamts: 16 og 24 Kr. Udenamts betaler desuden Lægehonorar, dog ikke til med. Overlæge.

TUBERKULOSEHOSPITALET I HJØRRING, Tlf. 1050. Overlæge: K. Helsted. Inspektør: O. Chr. Lemming.

Hobro.

AMTSSYGHEUSET, Tlf. 18 (Mandsafd.) og 718 (Kvindeafd.). Reservelægen Tlf. 512. Kontoret Tlf. 190. Overlæge: F. Schousboe. Inspektør: M. K. Rolkjær. Fra Distriktet: 8 og 16 Kr. Udenfor Distriktet: 16 og 20 Kr.

Holbæk.

CENTRALSYGHEUSET, Tlf. 1881. Postkonto 6970. Overlæger: Dr. med. Børge Heiberg. (kir. Afd.), Dr. med. Thorv. Hansen (med. Afd.), Arne Buus (røntgen Afd.), Dr. med. Ulf Gad, (tub. Afd.), Øjenlæge Dr. med. Axel Lund, Øre-, Næse- og Halslæge: E. B. Haase. Inspektør: Michael Andersen. Forstanderinde: Inger Hielm Schmidt. Indenamts 8 og 14 Kr. Sygekpt.: 4 Kr. Udenamts 12 og 16 Kr.

ST. ELISABETH'S HOSPITAL. (Medicinsk Afd. under Centralsygehuset i Holbæk). Tlf. 1881. Postkonto 36489. Overlæge: Dr. med. Viggo Thomsen. Forstanderinde: Mater Margaretha. Betaling for Ophold og Behandling efter samme Takster som for Centralsygehuset og Indbetaling sker til Centralsygehuset, Postkonto 6970.

Holstebro.

AMTSSYGHEUSET, Tlf. 790 (4 Linier). Omst. til samtl. Afd. Overlæger: Anders Juul (kirurg. Afd.), Dr. med. Tage Espersen (medic. Afd.), Dr. med. Howard Nielsen (Røntgenafd.), Dr. med. K. S. Stein (Tub. Afd.). Sygehusinspektør: K. P. Nielsen. Indenamts: 8 og 18 Kr. Sygekpt.: 4 Kr.; udenamts: 14 og 28 Kr.

Hornslæt.

AMTSSYGHEUSET, Tlf. 0. Sygehuslæge: Holger Thomsen. Indenamts: 7 og 13 Kr. Sygekpt.: 3,50 Kr. Udenamts: 11 og 17 Kr.

Hornsyld.

AMTSSYGHEUSET, Tlf. 12, Postkonto 5491. Overlæge: E. C. Dalsgaard, Tlf. 66. Sygehusinspektør: S. Fastrup, Tlf. 72. Indenamts 6,50 Kr.; Udenamts: 12 Kr. Enestue 6 Kr. ekstra. Operationer: 15—30 Kr. (Sygekpt. det halve).

Horsens.

KOMMUNEHOSPITALET, Sundvej 32, Tlf. 534 (Omst. til samtl. Afd., Læger og Insp.). KontorId: 8½—12 og 13½—16. Lørdag 8—12½. Overlæger: Dr.

med. C. E. Prip Buus (kir. Afd.), Dr. med. Poul Kirketerp (medic. Afd.), Dr. med. K. F. B. Busch (radløl. Afd.), Inspektør: E. Fuglsbjerg. Indenbys: 8, 16 og 18 Kr. Sygekpt.: 4 Kr. Udenbys: 24, 30 og 36 Kr.

SCT. JOSEPHS HOSPITAL. Tlf. 384. Klinik for Øre-, Næse-, Hals- og Øjensygdomme. Takster: 11,65 og 16 Kr.

Hvidbjerg.

SYGEHUSET. Tlf. 130. Sygehuslæge: E. Kruchoy. Takster: 6 Kr. Operation 15 Kr. Sygekpt. halv Takst.

Høng.

AMTSSYGEHUSET I SÆBY pr. Høng. Tlf. Sæbyhøj 24. Inspektør: K. Lundø, Tlf. Sæbyhøj 88. Overlæge: F. Søegaard. Indenamts: 8 og 14 Kr. Sygekpt.: 4 Kr. Udenamts: 12 og 16 Kr.

Hørдум.

AMTSSYGEHUSET, KOLDBY pr. Hørдум. Tlf. Koldby 66. Sygehuslæge: N. A. Hvass Hansen, Indenamts: 6 og 10 Kr. Sygekpt.: 3 Kr. Kommune-patienter: 6½ Kr. Udenamts: 11 og 15 Kr. + Lægehonorar. Operation: 15 Kr.

Hørsholm.

AMTSSYGEHUSET, USSERØD pr. Hørsholm. Tlf. 82, 381 og 435, Postkonto 3199. Overlæge: J. Moesgaard (12½—13½), Tlf. 752. Sygehusinspektør: G. Lange. Sygekpt.: 4 Kr. Indendistrikts: 8 Kr. Indenamts-Udendistrikts: 10 Kr. Udenamts: 24 Kr. Enestue + 5 Kr. for indenamts og 12 Kr. for udenamts.

Kalundborg.

AMTS- OG BYSYGEHUSET. Tlf. 9 (Kontoret), 325 (Afd. B I. og B II.), 405 (Afd. A I. og A II.), 575 (Afd. C og Epidemilafd.). Overlæge: Dr. med. Johs. Spøtoft, Tlf. 101 (priv. Tlf. 652). Inspektør: Helge Jørgensen, Tlf. 9 (priv. Tlf. 604). Indenamts: 8 Kr. Udenamts: 12 Kr. Sygekpt.: 4 Kr. Enestuer (Indenamts) 14 Kr. (udenamts) 16 Kr. Ingen ekstra Betaling for Operationer eller lgn.

Kellerup.

AMTSSYGEHUSET. Tlf. 300. Overlæge: S. C. Dalsgaard. Inspektør: A. S. C. Pedersen. Indenamts: 7 og 10 Kr. Sygekpt.: 3½ Kr. Udenamts: 16 og 21 Kr.

Kerteminde.

KERTEMINDE SYGEHUS. Tlf. 102. Sygehuslæge: Dr. Alfred Fly. Indenamts: 5 Kr. Sygekpt.: 2½ Kr.

Koldby pr. Hørдум (se Hørдум).

Kolding.

AMTS- OG BYSYGEHUSET. Tlf. 2200 (4 Ledn. m. Omstill. til alle Afd. og Kontor samt Overkirurg og Inspektør

privat). Kontoret 8—17. Overlæger: Dr. med. Fr. Djørup (kirurg. Afd.), Dr. med. Hans Lou (med.-epid. Afd.), Dr. med. E. Ebbenhøj (Røntgenafd.), Dr. med. Axel Slotved (tub. Afd. og tub. Stationen). Inspektør: H. L. Jensen. Indenamts: 6½ og 12½ Kr. Sygekpt.: 3,25 Kr. Udenamts: 12 og 18 Kr. Operation: 30—15 Kr. (Sygekpt. det halve).

ST. HEDVIGS HOSPITAL, Domhusgade, Tlf. 715. Takster: 11½, 15 og 18 Kr. Sygekpt. fra Kolding og Fredericia samt fra Ribe og Vejle Amt med Øjen-, Øre-, Næse- og Halsygdomme betaler samme Pris som paa Sygehuset.

Korsør.

SYGEHUSET. Tlf. 717. Omstill. til samtl. Afd. Overlæge: Erik Henningsen. Inspektør: W. Jørgensen. Takster: 7 og 12 Kr. Sygekpt.: 3,50 Kr. Udenamts: 14 og 19 Kr. Særlig Overenskomst m. Sorø Amt ang. Pat. fra Landkommunerne.

København.

RIGSHOSPITALET, Blegdamsvej 9, Kbh. Ø., Tlf. C. 902. Hovedkont. (8—16½). Forvs Kontor (8—14). Direktør: E. Fabricius-Bjerre. Kontorchef: Jørgen Behrend. Forvalter: Overmarskinimester: Forstanderinde for Sygeplejen: Ell. Magnussen. Overlæger: Prof., Dr. med. K. Brøchner-Mortensen (medic. Afd. A), Prof., Dr. med. E. Warburg (medic. Afd. B), Prof., Dr. med. E. Dahl-Iversen (kirurg. Afd. C), Prof., Dr. med. S. Kjærgaard (kirurg. Afd. D), Prof., Dr. med. H. Ehlers (Afd. for Øjensygdomme), Prof., Dr. med. A. Thornval (Afd. for Øre-, Næse og Halsyg.), Prof. Dr. med. P. Plum (Afd. for Børnesygdomme), Prof., Dr. med. H. Haxthausen (Afd. for Hud- og Kønssygdomme), Prof. Overlæge HJ. Helweg (psykiatrisk Afd.), Overaccoucheurer: Prof., Dr. med. E. Rydberg (Fødeafd. A) og Prof., Dr. med. Ebbe Brandstrup (Fødeafd. B), der tillige er Leder af Jordemoderskolen. Prof., Dr. med. Eggert Møller (medic. Poliklinik), Prof., Dr. med. E. Husfeldt (kir. Poliklinik), Prof., Dr. med. Flemming Møller (radiologisk Afd.). Dr. med. J. Helweg (fyslurgisk Afd.). Prof., Dr. med. P. Bonnevie (arbejdsmedic. Klinik). Neuromed. Afd. og Neurokirurgisk Afd., Tagensvej, Tlf. 16100. Overlæger: Prof., Dr. med. Mogens Fog og Prof., Dr. med. E. Busch. Apoteker: Prof. Dr. phil. S. A. Schou. Takster: 4 (Fællesstue) og 12 (Enestue) Kr. Udlændinge henholdsvis 12 og 24 Kr. For Sygekpt. er Prisen den samme som den, der gælder paa Sygehuset i det Distrikt, hvor Patienten hører hjemme, dog højst 2 Kr.

KØBENHAVNS KOMMUNES HOSPITALSVÆSEN, Øster Farimagsgade 5, Tlf. C. 7858 og 13858 (9—16). Hospi-

- talsdir.: cand. polit. Aksel Andersen.
 Kontorchef: cand. jur. Henry Avnslev.
 Følgende 10 Hospitaler i København:
BALDERS HOSPITAL, Baldersgade 24,
 Kbhvn. N., Tlf. C. 9467 og Taga 1395.
 (Forespørgsel ang. Patienter). Over-
 læge: Dr. med. Aage Kristjansen. Hos-
 pitalsinsp.: Andreas Andersen.
**HOSPITALET PAA FORCHAMMERS-
 VEJ**, Forchammersvej 18, Kbhvn. V.,
 Tlf. Nora 4306 og Nora 4282. Overlæge:
 Dr. med. Sv. Felding. Hospitalsinsp.:
 Andreas Andersen.
BISPEBJERG HOSPITAL, Kbhvn. NV.
 Kontoret: Taga 1250. Inspektøren: Ta-
 ga 1224. Overlæger ved klr. Afd. A, D
 og F: Prof., Dr. med. J. Foged, Prof.,
 Dr. med. H. E. Retlev-Abrahamsen og
 Prof., Dr. med. E. Thomsen. Overlæ-
 ger ved medic. Afd. B og C: Prof.,
 Dr. med. E. Meulengracht og Prof.,
 Dr. med. K. Secher. Overlæge ved
 Psykiatrisk Afd.: Dr. med. Carl Clem-
 mesen. Overlæge ved klr. Poliklinik:
 Dr. Chr. Rovsing. Overlæge ved Bade-
 og Massageklinik: Dr. Knud Aa. Ras-
 mussen. Overlæge ved Røntgenafd.:
 Dr. Chr. I. Bastrup. Prosektor: Dr.
 med. B. J. Vilmtrup. Hospitalsapote-
 ker: Dr. phil. K. Pedersen-Bjergaard.
 Hospitalsinspекtor: N. F. S. Kristen-
 sen. Hospitalsforvalter: N. J. B. Har-
 toft.
BLEGDAMSHOSPITALET, Blegdamsvej
 3, Kbhvn. N., Tlf. 7380. Overlæge ved
 epid. Hospital: Prof., Dr. med. H. C. A.
 Lassen. Overlæge ved med. Afsnit: Dr.
 med. N. B. Krarup. Overlæge ved Øre-
 afd.: Dr. med. J. Falbe-Hansen. Inspek-
 tør: K. V. Olsen.
**BØRNEHOSPITALET PAA FUGLEBAK-
 KEN**, Drosselvej 57, Kbhvn. F., Tlf.
 12662. Overlæge: Dr. med. Arne Rothe-
 Meyer. Inspektør: H. C. R. Zangen-
 berg.
**BØRNEHOSPITALET PAA MARTINS-
 VEJ**, Kbhvn V., Tlf. Nora 8773. Kontor-
 ret 8½—16, Lørd. 8½—13. Overlæge:
 Dr. med. E. Winge Flensborg. Leder
 af Administrationen: Forvalter: K. H.
 Hansen.
KOMMUNEHOSPITALET, Ø. Farimagsg-
 gade 5—7, Kbhvn. K., Tlf. 5832. Ekspe-
 ditionskontoret (9—16): Tlf. 959. Ins-
 pektøren: Tlf. Byen 6603. Overlæger:
 Prof., Dr. med. Otto Mikkelsen (i. kir-
 urg. Afd.), Dr. med. H. Heckscher (2.
 medic. Afd.), Dr. med. P. Iversen (3.
 medic. Afd.), Dr. med. T. Knudtzon (5.
 kirurg. Afd.), Dr. med. P. I. Reiter
 (Sindssygd.), Dr. med. K. H. Krabbe
 (Nervesygd.), Dr. med. Tage Bjerling
 (7. medic. Afd.), Prof., Dr. med. Ej-
 ler Holm (Øjenafd.), Dr. med. S. H.
 Mygind (Øre-, Næse- og Halsafd.),
 Dr. med. Sv. Felding (gyn. Afd.),
 Fyslurgisk Klinik: Dr. med. Svend
 Clemmesen. Røntgenklinikken: Prof.,
 Dr. med. et odont. Flemming Nør-
 gaard. Dr. med. Erik Hart Hansen
 (klr. Poliklinik), Dr. med P. Schultz
 (medic. Poliklinik), Dr. med. Axel
 Perdrup (Poliklinik for Hud- og
 Kønssygd.). Prosektor: Dr. med. Sv.
 Petri. Hospitalsapoteker: Dr. pharm.
 Mogens Gad Tønnesen. Inspektør:
 cand. jur. Leo Hansen. Forvalter:
 Johs. E. Madsen.
RUDOLPH BERGHS HOSPITAL, Tiet-
 gensgade 31, Kbhvn. V., Tlf. 17021 (4
 Lin.), Kontoret 8½—16 (Lørd. 8½—13).
 Overlæge: Dr. med. Aage Kristjansen.
 Inspektør: H. Glahn Ovesen.
SUNDBY HOSPITAL, Italiensvej, Kbhv.
 S. Kontoret: Tlf. 15455. Overlæger:
 Prof., Dr. med. Sv. Hansen (kirurg.
 Afd.), Prof., Dr. med. H. C. Gram
 (med. Afd.), Dr. med. Carl Friderich-
 sen (Børneafd.), Prof., Dr. med. Rob.
 Lund (Otolaryngol. Afd.), Dr. med.
 Th. Rosendal (Røntgenafd.), Dr. med.
 E. Schnorr (kirurg. Poliklinik), Kli-
 nikchef Dr. med. N. P. Damm (gynæk.
 Poliklinik), Prosektor: Dr. med. O.
 Wanschler. Inspektør: Wilh. Johan-
 sen.
ØRESUNDSHOSPITALET, Carl Nielsens
 Allé, Kbhvn. Ø., Tlf. 9463, 9553 og 14389.
 Postkonto 483. Kontoret 9—16. Over-
 læger: Dr. med. K. Tørring (Tuber-
 kuloseafd.), Dr. med. T. Francis (Røn-
 tgenafd.), Dr. med. Otto Metz (Oto-
 laryngol. Afd.), Dr. med. Tage Kjær
 (Thorax-kirurg. Afd.). Klinikchef:
 Læge Halvor Christensen (Klinik for
 Tand- og Kæbesygd.). Prosektor: Dr.
 med. Ch. Johansen (pat. Inst.). In-
 spektor: H. Chr. Ridter.
 For samtlige ovennævnte Hospitaler,
 der tilhører Københavns Kommune,
 er Taksterne: 1 Kr. 20 Øre og 24 Kr.
 Sygekpt.: 60 Øre. Udenbys: 10 og 36
 Kr. Ekstra for Vagt og Bandager.
 Desuden:
**KØBENHAVNS HOSPITALSVÆSENS
 RECONVALESCENTHJEM**, Kontor:
 Blegdamshospitalet, Tlf. 7380, Lok. 65
 og 80. Inspektør: G. A. Solem, Tlf.
 7380, Lok. 40.
AVNSTRUP SANATORIUM, pr. Roskil-
 de, Tlf. Kirkebjerg 66. Overlæge: Dr.
 med. Axel Rischel. Inspektør: Alfred
 Jensen.
SCT. HANS HOSPITAL, Roskilde, Tlf. 2233
 for Sindssyge. Mandshospitalet: Over-
 læge, Dr. med. J. Nørvig (Afd. A) og
 Overlæge, Dr. med. J. Madsen (Afd.
 B). Kvindehospitalet: Overlæge:
 Inspektør: cand. polit. C. R. la
 Cour Andersen. Kontorchef: K. Ras-
 mussen. Forvalter: H. C. Oxhøj. Bogh.
 K. K. Simonsen. — Boserup Afdelin-
 gen, Tlf. Roskilde 1373. Angaaende Læg-
 gernes og Afdelingernes øvrige Tele-
 foner henvises til Telefonbogen.
- DRONNING LOUISES BØRNEHOSPI-
 TAL**, Ø. Farimagsgade 34, Kbhvn. Ø.,
 Tlf. 5706. Kontoret: Tlf. 10752. Over-
 læge: Prof., Dr. med. Oluf Andersen.
 Indenbys: 4, 12, 16 og 20 Kr. Udenbys:
 7, 15, 20 og 24 Kr. Udenrigs: 12, 18 og 24
 og 36 Kr.

FINSEINSTITUTET OG RADIUMSTATIONEN, Strandboulevarden 49, Kbh. Ø., Postkonto 2807. Inspektør: M. L. Christiansen.

1. **FINSEINSTITUTET**. Tlf. 15381. Omstilling til alle Afdelinger. Overlæger: Dr. med. Poul V. Marcussen (Hudsygd.), Dr. med. A. Zacho (kirurg. Afd.), Dr. med. Johs. Meyer (kirurg. Tub.), (Øre-, Næse- og Halsafd.), Dr. med. Hecht Johansen (9½—10½) (medic. Afd.), Dr. med. O. Blegvad (Mand. 16½—18, de øvr. Hverd. 9½—11) (Øjenafd.), E. Hekling (8½—10½) (Lysambulator, f. Børn). Betaling: Kysthosp. og Tuberkulosehospital 6 Kr. Sygepkt.: 1,50 Kr. Andre Patienter: Fællesstue 5 Kr. pr. Dag. Sygepkt.: Den paa Pt.s Hjemsted gældende Takst for Indlæggelse paa By- eller Amtssygehus, dog ikke under 1,20 Kr. og ikke over 2,50 Kr. pr. Dag. Ene-stue: 15 Kr. pr. Dag. Ambulant Behandling efter særligt Takstregulativ, der kan faas udleveret paa Hospital-lets Kontor.
2. **RADIUMSTATIONEN**. Tlf. 850. Overlæge: Jens Nielsen. Betaling: Fællesstue 5 Kr. + Beh., efter 30 Dages Indlæggelse dog kun 4 Kr. pr. Dag. Ene-stue 15 Kr. + Beh. Sygepkt.: særlig Takst. Medlemmer af Landsforeningen efter nærmere Bestemmelser gratis ved Indlæggelse paa Fællesstue og ved Behandling. Ambulant Behandling daglig 10—11½ for Pat. henvist af Læge.
- SC T. ELISABETHS HOSPITAL**, Hans Bogbinders Allé, Kbhvn. S., Tlf. 13514. Postkonto 20427. Forstanderinde: Søster Baldomira. Overlæger: Dr. med. O. Moltke (medic. Afd.), Frode Rydgaard (kirurg. Afd.), Dr. med. Holger Ehlers (Ophthalmologisk Afd.) og Dr. med. Fru Rigmor von Magnus (Otolaryngol. Afd.). Takster: 8, 12 og 18 Kr.
- SC T. JOSEPHS HOSPITAL**, Griffenfeldtsgade 44, Kbhvn. N., Tlf. 4486. Postkonto 20633. Forstanderinde: Søster Geneviève. Overlæger: Dr. med. Vagn Mortensen (medic. Afd.), Dr. med. Otto Keller (kirurg. Afd.), Dr. med. C. V. Th. Borries (Oto-laryngol. Afd.), P. Verner (Føde-Afd.), Dr. med. C. Edmund (Ophthalmolog. Afd.), Edv. Collin (Radiologisk Afd.), Dr. med. Anton Monberg (ortopæd. Afd.), Dr. med. Ejnar Lenstrup (Børneafd.). Takster: 9 til 22 Kr. + Lægehonorar og Ekstrabehandlinger.
- DIAKONISSEHUSET SKT. LUKAS STIFTELSENS HOSPITAL**, Bernstorffsvej 20, Hellerup, Tlf. Helrup 4345. Postkonto 1272. Forstander: Pastor Johs. Müller. Forstanderinde: Søster Eva Lyngby. Overlæger: Dr. med. Skat Kemp, Dr. med. Karl Lehmann og Dr. med. Michael Nielsen. Røntgenafd.: Dr. med. Ove Wissing. Indlæggende Læger: Overlæge Dr. med. H. U. Møller (Øjensygd.), Overlæge Frans Norsk (Øre-, Næse- og Halssygd.),

Overlæge K. A. Rasmussen (rheum. Sygd.). Inspektør: K. Ringberg. Takster: 8,50, 12, 15, 17, 23, 26, Kr.

ORTOPÆDISK HOSPITAL, Hans Knudsens Plads 3, Kbhvn. Ø., Tlf. 4353. Postkonto 83166. Overlæger: Afd. I: Dr. med. Aage Berntsen, Afd. II: Dr. med. Sven Klær. Inspektør: Ekspeditionsskretær Frk. Else Brixtofte. Takster: Personer under 18 Aar: 2,30 Kr. pr. Dag. Sygepkt.: 1,75 Kr. pr. Dag. Personer over 18 Aar: 4,60 Kr. pr. Dag. Sygepkt.: 3,50 Kr. pr. Dag. Ene-stue: 18,35 Kr. pr. Dag + Lægehonorar. (Se endv. under: Statsinstitutioner m. m. »Samfundet og Hjemmet for Vanføre«).

Køge.

SYGEHuset. Tlf. 1500 (flere Ledn.). Overlæge: P. N. B. Ellasen. Sygehusinspektør: Werner Elvinge. Indenbys: 6½ Kr. Sygepkt.: 3,25 Kr. Udenbys: 12 Kr. Besøgstid: Kl. 14,30—16.

Lemvig.

AMTSSYGEHuset. Tlf. 88. Overlæge: Anders Christensen. Sygehusinspektør: E. Nielsen, Tlf. 475 ,priv. 330). Enhedstakst: Indenamts 8 og 18 Kr. Sygepkt. 4 Kr. Udenamts 14 og 22 Kr.

Lyngby.

KØBENHAVNS AMTS TUBERKULOSEHOSPITAL. (Statsanerkendt). Tlf. 3400. Overlæge: Tage Hyde. I. Reservelæge Dr. S. Banke. Direktør: K. Warming. Forvalter: Harry Brix. Takst: 6 Kr. Pat. med Statsstøtte 1,50 Kr.

KØBENHAVNS AMTS TUBERKULOSESTATION i Lyngby paa Tuberkulosehospitalet (Tlf. Lyngby 3400 — efter Kl. 16 Lyngby 3307A) er aaben hver Torsd. og Lørd. Kl. 10,30—12 og Mand. Kl. 16,30—18,30. Sygeplejersken træffes endv. pr. Telefon hver Dag — undt. Mand. — Kl. 8,30—9.

KØBENHAVNS AMTS TUBERKULOSESTATION i Kastrup, Amager Landevej 78 (Tlf. Kastrup 717), er aaben hver Onsd. Kl. 11,30—12,30 og den første Fred. i hver Maaned Kl. 18—19.

KØBENHAVNS AMTS TUBERKULOSESTATION i Glostrup, Hovedvejen 153 (Tlf. Glostrup 642), er aaben hver Mand. og Fred. Kl. 10—11,30 og hver Torsd. Kl. 17—18,30. Sygeplejersken træffes endv. pr. Telefon hver Dag 8,30—9 undt. Torsdag.

Løgstør.

AMTSSYGEHuset. Tlf. 33. Overlæge: Arnold Christensen. Sygehuskasserer: Chr. W. Sahl. Indenamts: 8 og 16 Kr. Sygepkt.: 4 Kr. Udenamts: 16 Kr.

Løgumkloster.

SYGEHuset. Tlf. 76. Regnskabsfører: Byraadssek. P. P. Thomsen. Byens Læger: M. Gottlieb og P. Kappelgaard behandler de indlagte Patienter.

Maribo.

AMTS- OG BYSYGEHUSET (medicinsk Sygehus for Maribo Amt). Tlf. 84. Overlæge: Dr. med. E. Lundsteen. Røntgenoverlæge: K. Lübschitz. Inspektør: E. Friis. Tlf. 240. Takster: 4 og 8 Kr. Sygekpt.: 2 Kr. For Æneværelse Tillæg af 5 Kr.

Middelfart.

AMTS- OG BYSYGEHUSET. Tlf. 49. Overlæge: Dr. med. Sven Ulrich. Tlf. 734. Inspektør: C. Rasmussen, Tlf. 443. 1. Reservelæge Tlf. 62, 2. Reservelæge Tlf. 870. Vagthavende Læge Tlf. 293. Indenamts: 5 og 10 Kr. Sygekpt.: 2,50 Kr. Udenamts: 9 og 12 Kr.

Nakskov.

AMTS- OG BYSYGEHUSET, Hosklærsvej, Tlf. 27. Kontoret Tlf. 827. Overlæge: Carl MacDougall. Inspektør: Axel C. Nielsen. By og indenamts: 4 og 9 Kr. Udenamts: 8 og 13 Kr. Sygekpt.: 2 Kr.

EPIDEMISYGEHUSET, Skansen, Tlf. 26. Sygehuslæge: Kredslæge J. Kofoed. Inspektør: Axel C. Nielsen.

Nekstø.

SYGEHUSET. Tlf. 4. Sygehuslæge: Eiler Hempel-Jørgensen. Takst: 8 Kr. Sygekpt.: 4 Kr.

Nibe.

AMTS- OG BYSYGEHUSET. Tlf. 43. Overlæge: Dr. med. Franz Sørensen. Indenamts: 8 og 16 Kr. Sygekpt.: 4 Kr. Udenamts: 16 og 20 Kr. Røntgenfotografering og Lysbehandling ambulans.

Nivaa.

NIVAAGAARDS HOSPITAL. Tlf. 10. Hospitalslæge: Edgar Vollertsen, Hørsholm. Takst: 7 Kr.

Nyborg.

BSYGEHUSET, Helgeloftevej, Tlf. 901. Postkonto 45689. Overlæge: Dr. med. Martin Olesen. Inspektør: Svend Hansen. Indenamts: 6½ og 12 Kr. Sygekpt.: 3,25 Kr. Udenamts: 10 og 14 Kr. + Operations- og Lægehonorar.

EPIDEMISYGEHUSET. Tlf. 901. Overlæge: Dr. med. Martin Olesen. Inspektør: Svend Hansen.

Nykøbing F.

AMTS- OG BYSYGEHUSET. Kirurg. Afd. Tlf. 467; medic. Afd. Tlf. 67. Overlæge: Dr. med. Bjørn Kristensen, Tlf. 467. Reservelæge: Tlf. 867. Kontoret: Tlf. 1080. Inspektør: N. K. Junker Jacobsen, Tlf. 1080. Takster: 4 og 9 Kr. Sygekpt.: 2 Kr. Udenfor Distriktet: 8 og 13 Kr. Off. Forsorg: 4 Kr. Røntgenfotografering: 16 Kr., Sygekpt.: 8 Kr.

Nykøbing M.

SYGEHUSET, Østergade, Tlf. 580 (3 Ledn. m. Omstill. til samtl. Læger og Inspektøren). Udenf. Kontortid In-

spektøren priv. Tlf. 579a. Overlæge: Jacob Nordentoft. Inspektør: M. P. Madsen. Indenamts: 6 og 10 Kr. Sygekpt.: 3 Kr. Udenamts: 11 og 15 Kr. Enestuept. betaler Lægehonorar.

Nykøbing S.

AMTS- OG BYSYGEHUSET. Tlf. 600; Omstilling til Overlæge, Læger, Inspektør og samtlige Afdelinger. Overlæge H. Chr. Søndergaard, Inspektør: Otto Lavdal Kjær, Indenamts: 8 og 14 Kr. Sygekpt.: 4 Kr. Udenamts: 12 og 16 Kr. Ingen ekstra Betaling for Operationer eller lignende.

Næstved.

AMTSSYGEHUSET. Tlf. 1401. Kontoret: Tlf. 1409. Overlæger: Dr. med. H. Tønnesen (kirurg. Afd.), Dr. med. S. A. Holbøll (medic. Afd.), Dr. med. Børge Faber (Radiol. Afd.). Inspektør: H. C. T. Møller: Indenamts: 6,50 Kr. (Sygekpt.: det halve) og 9 Kr. Udenamts: 10 og 15 Kr.

SCT. ELISABETH HOSPITAL, Præstøvej, Tlf. 1707. Medic. Afd.: Overlæge Karl Søndergaard. 1 Reservelæge. 50 Senge. Øre-, Næse- og Halsafd.: Overlæge Arnold Jørgensen. 1 Reservelæge. 24 Senge. Takster 10, 14 og 18 Kr. Ekstra for Røntgen og Elektrokardiografi samt for Lys- og Diathermibehandling. Paa Øreafd. særskilt Operationshonorar.

Nørresundby (se Aalborg).**Odder.**

AMTSSYGEHUSET. Tlf. 415 m. Omstill. Overlæge: J. J. Lambrechtsen, Tlf. 47. Sygehusinspektør: G. Offersen, Tlf. 415. Indenamts: 6,50 og 10,50 Kr. Sygekpt.: 3,25. Udenamts: 11,50 og 14,50 Kr. Enestue og udenamts Pat. ekstra for Lægebehandling.

Odense.

AMTS- OG BYSYGEHUSET, S. Boulevard, Tlf. 102. Epidemiafd.: Bjerggade 12, Tlf. 330. Overlæger: Dr. med. Johs. Clausen (medic. Afd.), Sven Müller (kirurg. Afd.), Dr. med. P. Kühnel (gyn. obst. Afd.), P. Jacoby (Røntgen- og Lysbade-Afd. samt Radiumstationen), Mogens Lund (neurol. Afd.), Hj. Heerup (Epidemi-Afd.), Dr. med. P. Ladekarl (Øjen-Afd.), Dr. med. Børge Larsen (Øre-, Næse- og Hals-Afd.). Overlæge: H. Jakobson (fysiurg. Afd.). Prosektor: J. Vesterdal-Jørgensen. Hospitalsdirektør: A. Sørensen. Inspektør: V. Dissing Sørensen. Tlf. 102. Indenamts: 5 og 12 Kr. Sygekpt. og Uformuende: 2,50 Kr. Udenamts: 2½ og 30 Kr.

BØRNEHOSPITALET, Jagtvej 80, Tlf. 779. Overlæge: Dr. med. J. Flamand Christensen, Tlf. 9091 (privat). Hospitallets Kontor: Bispekontoret, Klaregade 17, Tlf. 3024. Inspektør og Kasserer: Stiftsfuldmægtig Axel Larsen, Tlf. 5043. Takst: 5 Kr. Sygekpt. fra Odense

By og Amt: samme Takst som paa Amtssygehuset.

SCT. JOSEPHS HOSPITAL, Hjallesøvej 45—47, Tlf. 507 (2 Linier). Omstill. til Kontor og Afd., Postkonto 40660. Sengantal: 125. Odense Sygehus Øjenafd.: Overlæge, Dr. med. P. Møller Ladekarl. Odense Sygehus Øre-, Næse- og Halsafd.: Overlæge, Dr. med. Børge Larsen. Medic. Afd.: Kredslæge J. Kans. Ortopædisk Afd.: Overlæge T. Sodemann. Radiologisk Afd.: Overlæge K. Wegge. Røntgenundersøgelser, Røntgenbehandling og Kortbølge-diatermi-behandling Hverd. Kl. 9—14,30 (Lørd. 9—12). Lysbehandling, Kons. Kl. 10½.

Randers.

CENTRALSYGHEUSET. Kontor: Hadsundvej 1, Kontortid 9—17, Tlf. 4848. Inspektør: C. A. Knudsen, Tlf. 2707 (privat). Takster: Indenamts 7 og 13 Kr., Sygepkt. 3,50 Kr., udenamts 11 og 15 Kr.

Kirurgisk Afdeling, Hobrovej 5, Tlf. 4040. Overkirurg: Dr. med. H. Krieger Lassen.

Røntgenafdeling, Hobrovej 5, Tlf. 4040. Overlæge: Dr. med. N. Lauge Hansen. *Medicinsk Afdeling*, Fabersvej 1, Tlf. 4848. Overlæge: Dr. med. Ole Bang.

Epidemisk Afdeling, Hadsundvej 34, Tlf. 4848. Overlæge: Dr. med. Ole Bang. *Øjenafdelingen*, Hadsundvej 1, Tlf. 4848. Overlæge: Peter Jensen.

Øreafdelingen, Hadsundvej 1, Tlf. 4848. Overlæge: Fr. Thomasen. *Lysbadafdeling*, Hadsundvej 34, Tlf. 4848. Overlæge: Dr. med. N. Lauge Hansen.

Tuberkuloseafdelingen, Kirkerterpvej, Tlf. 4034 og

Centraltuberkulosestationen, Kirkerterpvej, Tlf. 4036. Overlæge: Gregers Falkenfleth.

Ribe.

AMTS- OG BYSYGHEUSET. Tlf. 444. Omstill. til samtl. Afd. Postkonto 15786. Overlæge: Dr. med. D. H. Bøggild. Inspektør: Victor Præstmark. Takster: 7 Kr. Sygepkt.: 3,50 Kr. Udenamts: 15 Kr. Tillæg for Enestue 5 Kr.

Ringø.

AMTSSYGHEUSET, Lindevej, Tlf. 411, 412, 413. Overlæge: Chr. Nannestad. Inspektør: Hans H. Jørgensen, Tlf. 342. Indenamts: 6½ Kr. Enestue: 12 Kr. Sygepkt. 3,25 Kr. Udenamts: 10 Kr. paa Fællesstue. Enestue 14 Kr. Udenamts særligt Honorar.

Ringkøbing.

AMTSSYGHEUSET. Tlf. 166. Overlæge: C. C. Koldborg. Regnskabsfører: Georg Bundsgaard. Indenamts: 8 og 18 Kr. Sygepkt.: 4 Kr. Udenamts: 14 og 22 Kr.

Ringsted.

KOMMUNESYGHEUSET. Tlf. *909 (Hverdag 8—17), Afd. A og Afd. C Tlf.

909A, Afd. F (Fødeafd.) Tlf. 903A, Afd. B og D Tlf. 904A Afd. E Tlf. 905A. Reservelæge Tlf. 906A. Vagthav. Kand. Tlf. 907A. Inspektøren Tlf. 908A. Oversygeplejersken Tlf. 910A (Kl. 17—8 samt Søn- og Helligd.). Overlæge: F. K. Frederiksen. Inspektør: A. Møller Hansen. Fra Byen: 5 og 8 Kr. Fra Landlstr.: 6½ og 0½ Kr. Sygepkt. hhv. 2½ og 3,25 Kr. Enestuepat. særligt Lægehonorar. Udenamts: 10 og 15 Kr. + Lægehonorar. Røntgenfotografering 5—30 Kr. Sygepkt. det halve.

Roskilde.

AMTS- OG BYSYGHEUSET, Køgevej 7—11, Tlf. 2301 (10 Ledn.). Postkonto 34171. (Kontoret 8,30—17, Lørdag til 14). Overlæger: Dr. med. K. Blerring (kirurg. Afd. A), Dr. med. J. E. Holst (medic-epidem. Afd.), Dr. med. P. Mørck (Øre-, Næse- og Halsafd. og -Klinik), Dr. med. H. Christensen Røntgen- og Lysbadaafd.), Dr. med. F. Hagn-Meincke (Tuberkuloseafd. og -station). Inspektør: Oluf Hansen, Indenamts: 6,50 og 10 Kr. Sygepkt.: 3,25 Kr. Udenamts: 20 og 30 Kr.

SCT. MARIA HOSPITAL, Tlf. 199. Overlæge: Jens Sejrsen, Tlf. 1598 (priv.). Forstanderinde: Søster Gertrude de l'Annonciation, Tlf. 1411. Indenbys: 8, 9 og 12 Kr. (Diebørn: 4 Kr.). Udenbys: 12, 14 og 18 Kr. (Diebørn: 6 Kr.). Udenamts: 16, 19 og 24 Kr. (Diebørn: 6 Kr.) alt inkl.

Rude.

SYGHEUSET. Tlf. 13. Sygehuslæge: M. Lorentzen. Sengantal: 10 for medic.-kir. Sygd. Indenamts: 6,50 Kr. Udenamts: 10 Kr. Sygepkt.: 3,25 Kr. Røntgenfotografering, Lysbehandling og Diatermi-behandling ogsaa af ikke indlagte Patienter.

Rudkøbing.

AMTS- OG BYSYGHEUSET. Tlf. 209 og 287. Sygehuslæge: V. Lauesen, Tlf. 284. Inspektør: Poul Pedersen, Tlf. 100. Indenamts: 6½ og 12 Kr. Sygepkt.: 3,25 Kr. Udenamts: 10 og 14 Kr. + Operations- og Lægehonorar.

Rødby.

SYGHEUSET. Tlf. 1120. Sygehuslæge: Poul Wiese, Tlf. 1028. Takster: 6 Kr. Sygepkt. 2 Kr.

Rønne.

AMTSSYGHEUSET. Tlf. 1165. Kir. Overlæge: S. Chr. Iversen. Medic. Overlæge: Dr. med. H. Chr. Olsen. Inspektør: Th. Sommer. Indenamts: 8 og 16 Kr. Sygepkt.: 4 Kr. Udenamts: 12 og 18 Kr.

BORNHOLMS TUBERKULOSEHOSPITAL. Tlf. 1165. Overlæge: Dr. med. H. Chr. Olsen. Inspektør: Th. Sommer.

Sakskøbing.

SYGHEUSET. Tlf. 4057—4047. Sygehuslæge: Johs. Thygesen. 1 Reservelæge

og 1 Kandidat. Fra Byen og Maribo Amt: 4 Kr. Sygekpt. 2 Kr. Udenamts: 10 Kr.

Saltum.

AMTSSYGHEUSET SALTUM pr. Nørre Saltum, Tlf. Saltum 17. Sygehuslæge: Th. Pedersen. Fra Distriktet: 5,50 Kr. Sygekpt.: 2,75 Kr. Udenfor Distriktet: 11 Kr. Ekstra for Operationer.

Silkeborg.

CENTRALSYGHEUSET FOR SKANDERBORG AMT i Silkeborg, Tlf. 1600 (3 Lin.). Kontortid 8—12 og 13½—17. Postkonto 14825. Overlæger: Dr. med. L. Østergaard Christensen (kir. Afd.) og Dr. med. Ejnar Roelsen (med. Afd.). Sygehusinsp.: F. M. Laier. Indenamts: 8 og 15 Kr., Sygekpt.: 4 Kr. Udenamts: 24 og 36 Kr.

Skagen.

BYSYGHEUSET. Tlf. 204 og 102. Overlæge: Axel Jarnum. Takster: 8 og 16 Kr. Sygekpt.: 4 Kr. Udenamts: 16 og 24 Kr.

Skanderborg.

AMTS- OG BYSYGHEUSET. Tlf. 19 og 25 (Omstill. til samtl. Afd.). Overlæge: David Ottiesen, Tlf. 440, priv. Tlf. 190. Inspektør: A. Lyck, priv. Tlf. 25. Takster: Indenamts: 6,80 og 12 Kr. Sygekpt.: 3,40 Kr. Udenamts: 10 og 18 Kr.

Skive.

BY- OG AMTSSYGHEUSET. Tlf. 782, 783, 784 og 785. Kontoret 8—16. Ambulance Tlf. 782. Postkonto 15549. Overlæger: Skat Baastrup (med. Afd. og med. Børneafd.) og Dr. med. Aage Als-Nielsen (kirurg. Afd. og Røntgenafd.) (Tirsd. og Fred. 13—15). Øre-, Næse- og Halslæge: Dr. med. Svend Christensen, Tlf. 1090 (priv.). Inspektør: M. A. Holm, priv. Tlf. 686. Fra Byen og Amtet: 7 og 14 Kr. Sygekpt.: 3,50 Kr. Udenamts: Chir. Afd. 12,60 og 16,80 Kr. + Lægehonorar; med. Afd.: 16 og 21 Kr.

Skælskør.

BYSYGHEUSET. Tlf. 450. Overlæge: Dr. med. Oluf Jacobsen, Tlf. 498. Regnskabsfører: Poul Hansen, Tlf. 525. Fra Byen: 7 og 14 Kr. Fra Sorø Amt: 6½ og 13 Kr. Udenamts: 15 og 22 Kr.

Slagelse.

CENTRALSYGHEUSET. Tlf. 1900 (Kl. 8—18). Overlæger: H. P. Rager (kir. Afd.), Dr. med H. Aastrup (med. Afd.) og H. M. Gylstorff Petersen (Røntgen-Afd.). Inspektør: Knud Andersen. Slagelse By: 6 og 13 Kr. Sygekpt.: 2½ Kr. Sorø Amt: 6½ og 9½ Kr. Sygekpt.: 3,25 Kr. Udenamts: 22 og 29 Kr.

Sorø.

AMTSSYGHEUSET. Tlf. 777. Omstill. til samtl. Afd. Kontoret 9—17, Postkonto 8700. Overlæge: Dr. med. Erin Madsen, Tlf. 951. Inspektør: C. E. Dan-

ckert, Tlf. 758a. Indenamts: 6½ og 13 Kr. Sygekpt.: 3,25 Kr. Udenamts: 20 og 26 Kr.

SORØ AMTS PLEJEHJEM. Tlf. 777. Kontoret: 9—17. Postkonto 8700. Overlæge: Dr. med. Erin Madsen, Tlf. 951. Inspektør: C. E. Danckert, Tlf. 758a.

Stege.

AMTSSYGHEUSET. Tlf. 4023. Kontoret Tlf. 4022. Overlæge: Chr. Hempel, Tlf. 4025. Inspektør: E. M. Hansen, Tlf. 4022. Indenamts: 6,50 Kr. Sygekpt.: 3,25 Kr. Udenamts: 10 Kr. Alle Særbehandlinger er Indbefattet i Taksten. 90 Sengepladser, deraf 18 for Epidemipatienter.

PLEJEHJEMMET FOR SINDSSYGGE. Tlf. 4022. Hjemmet Læge: Overlæge Chr. Hempel, Tlf. 4025. Inspektør: E. M. Hansen, Tlf. 4022. 150 Sengepladser (70 Mænd, 80 Kvinder). Patienter overført fra Sindssygehospitalet »Oringe«. Betaling som for Statens Sindssygehospitaler.

Store-Heddinge.

SYGHEUSET. Tlf. 211. Overlæge: T. W. Mørkeberg. Takst: Indenamts: 6½ og 0 Kr. Sygekpt.: 3,25 Kr. Udenamts: 10 og 15 Kr.

Stubbekøbing.

MARIBO AMTS TUBERKULOSEHOSPITAL. Tlf. 1089. Overlæge, Dr. med. P. Helweg-Larsen. Regnskabsfører: Kæmner P. J. Jensen. For hele Amtet inkl. Købstædernes Centralstation for Tuberkulosekæmpelsen i Maribo Amt. Skadestue med Røntgen paa Hospitalet.

Svaneke.

SYGHEUSET. Tlf. 82. Sygehuslæge: M. Marcussen. Sygehusbest. Fmd.: Fyrass. H. Møller Hansen, Tlf. 214. Takster: 8 Kr. Sygekpt.: 4 Kr.

Svendborg.

CENTRALSYGHEUSET. Tlf. 458. Postkonto 10036. Kir. Afd.: Overlæge H. Heide Jørgensen (Mand., Onsd. og Fred. 14—15). Med. Afd.: Overlæge: Dr. med. W. Thune Andersen (efter Aftale). Røntgenlæge: A. L. Paaby. Inspektør: Henry P. Hansen, Tlf. 458. Indenamts: 6½ og 12 Kr. Sygekpt.: 3,25 Kr. Udenamts: 10 og 14 Kr. + Operations- og Lægehonorar.

Søby.

BYSYGHEUSET. Tlf. 53. Byens Læger behandler Patienterne. Indenamts: 8 Kr. Sygekpt.: 4 Kr. Udenamts: 16 Kr. Ekstra for Operation og Assistance, dog ikke for Sygekpt.

Søby pr. Høng (se Høng).

Sønderborg.

STATSHOSPITALET I SØNDERBORG. Hverdage fra 9—16. Tlf. 2026 (5 Li-

nier). Postkonto 13980. Overlæger: Dr. med. W. Leschly (med. Afd.), Dr. med. P. Windfeld (kirurg. Afd.), P. A. Blinkenberg (Røntgenafd.) og Ekkert Petersen (gynækolog.-obstetrisck Afd.), Tlf. 3520. Hospitalsforvalter: P. A. Christensen. Takster: 6½ og 15 Kr. Sygepkt.: 3,25 Kr. Besøgstid: 13½—15.

Tarm.

AMTSSYGEHUSET. Tlf. 65 og 68. Overlæge: Ansheim Sørensen, Inspektør: P. Mouritzen. Indenamts: 8 og 18 Kr. Sygepkt.: 4 Kr. Udenamts: 14 og 28 Kr.

Terndrup.

AMTSSYGEHUSET. Tlf. 13 (Omstill. til Lægerne). Overlæge: E. Klindt. Indenamts: 8 og 16 Kr. Sygepkt.: 4 Kr. Udenamts: 16 og 20 Kr.

Thisted.

THISTED AMTS- OG BYS SYGEHUS. Kontoret (10—12 og 14—16), Tlf. 1120 (Fløe Lin.). Efter Kontortid: Overkirurgen 1114a, Overlægen 1116a og Inspektøren 1115a. Postkonto 10593. Overlæger: Dr. med. M. Oussen og Dr. med. Holger Nielsen (med. Afd.). Inspektør: N. C. Kibsgaard.

Tranøbjærg (Samsø).

AMTSSYGEHUSET. Tlf. 201 og 166. Overlæge: Th. Guldmann. Indenamts: 8 og 14 Kr. Sygepkt.: 4 Kr. Udenamts: 12 og 16 Kr.

Tønder.

AMTS- OG BYSYGEHUSET. Tlf. 2542. Kontoret (9—18). Overlæge: Jens Hein, Tlf. 164, Inspektør: A. Petersen, Tlf. 512. Takster: 8 og 16 Kr. Sygepkt. 4 Kr. Udenamts: 16 og 24 Kr.

Usserød pr. Hørsholm se Hørsholm.

Varde.

AMTSSYGEHUSET. Tlf. 390, 27, 11. Kontoret Tlf. 410. Overlæge: Dr. med. Hroar Haldbo, Inspektør Oscar Johansen. Indenamts: 7og 12 Kr. Sygepkt.: 3½ Kr. Udenamts: 15 og 20 Kr.

Vejle.

AMTS- OG BYSYGEHUSET. Tlf. 1750 Omstill. til samtl. Afd. m. fl.). Kontoret 9—17. Overlæger: Dr. med. Kaj

Herluf Larsen (med. Afd.), Dr. med. Ulrik Starup (kir. Afd.) og V. Jørgensen (Røntgenafd.). Inspektør: Hans Christensen (træffes som Regel fra 10—12). Fællesstue: 6½ Kr. (Sygepkt. det halve) og Enestue 12½ Kr. Fra Kolding og Fredericia Købstæder: Fællesstue 10 Kr. (Sygepkt. det halve) og Enestue 16 Kr. Udenamts: Fællesstue 12 Kr. og Enestue 18 Kr. Operation 15—30 Kr. (Sygepkt. det halve).

SCT. MARIA HOSPITAL. Tlf. 792. Postkonto 13553. Overlæge: Carl Svenstrup Tlf. 3392. 1. Reservelæge Tlf. 696, Kandidaterne Tlf. 3457, gynækologisk-obstetrisck Afd., oftalm. Afd. + otolog. Afd. + Pensionæraftd. for gamle Mennesker. Takster: Fællesstue 13,50 Kr., Enestue 18 Kr.

Vestervig.

AMTSSYGEHUSET. Tlf. 16. Sygehuslæge: H. C. Petersen. Komm. Pat. 6,50 Kr. Privat Indlagte 6 Kr. Sygepkt.: 3 Kr. Enestue (efter Pat.s Begæring) 10 Kr. Udenamts: 10 Kr. Enestue 15 Kr. Ekstra for Operationer, Lysbehandling, Røntgenfotofering, Diatermi og Mikroskopfi.

Viborg.

AMTS- OG BYSYGEHUSET. Tlf. 1490. Postkonto 17575. Overlæger: Fr. Poulsen (medic. Afd.), C. D. Bartels (kirurg. Afd.), Hemming Videbech (Øre-, Næse- og Halsafd.), Dr. med. Kr. Overgaard (Røntgenafd.). Forvalter: Harald Haaning. Indenamts: 7 og 14 Kr. Sygepkt.: 3,50 Kr. Udenamts 12,60 og 16,80 Kr. Udenamts og Enestuepat. desuden Lægehonorarer.

Vordingborg.

BYSYGEHUSET. Tlf. 298 og 672. Overlæge: H. Bolund. Indenbys: 6,50 og 9 Kr. Sygepkt.: 3,25 Kr. Udenbys: 10 og 15 Kr.

Ærøskøbing.

AMTS- OG BYSYGEHUSET. Tlf. 6 og 166. Overlæge: Johannes Olrik, Inspektør: Knud Graae. Indenamts: 6½ og 12 Kr. Sygepkt.: 3,25 Kr. Udenamts: 10 og 14 Kr.

Ørsted.

AMTSSYGEHUSET. Tlf. 9. Postkonto 12729. Sygehuslæge: Jens Høeg. Indenamts: 7 og 13 Kr. Udenamts: 11 og 15 Kr.



MAGASIN LEVERER OG MONTERER

Magasin du Nord er leverandør til offentlige institutioner over hele landet. Til hospitaler leveres f. eks. hvidevarer og beklædning til både patienter og sygeplejersker og vi monterer sygeværelser, opholdsstuer og funktionærboliger. De behøver kun at henvende Dem eet sted — leveranceafdelingen er »fællesnævner« for alle husets afdelinger og udarbejder uden forbindende detaillerede tilbud og monteringsforslag.



Leveranceafdelingen, Centr. 4030, lokal 539
KGS. NYTORV - KØBENHAVN

ORTOPÆDISKE

BANDAGER

PROTESER

FODTØJ

INDLÆG



De ortopædiske hospitalers bandagerier og ortopædiske skomagerier

København: Hans Knudsens Plads 3 . Ø.

Århus: Randersvej 1

Aalborg: Urbansgade 36

Leverandør til sygekasserne, Invalideforsikringsretten, sygehuse m. m.

NORDIC

Køleanlæg

Til køkkener i offentlige institutioner som sygehuse, sanatorier, klinikker, børnehjem, alderdomshjem o. s. v. har vi leveret talrige køleanlæg og køleskabe. Vi har derfor erfaringerne. Spørg os —

NORDISK KØLETEKNIK A/S
KØBENHAVN · ODENSE · ÅRHUS

Kirurg. Instrumenter
Operationsmøbler
Bandager
Kunstige Lemmer



NYROP & MAAGA/S

KØBMAGERGADE 43 · TELF. C. 768

Mangeaarig Leverandør til Hospitaler,
Sygehuse, Invalideforsikringsretten
og mange andre Institutioner.

Mæglingssrådet for kommunal Lægehjælp.

(Adresse: Indenrigsministeriet, København K.).

Andersen, Gotfred, Formand, Sdr. Boulevard 131, Kbhvn V., Tlf. Eva 7393 (c).
 Blegvad, N. Rh., Overlæge, Vestagervej 5, Kbhvn. Ø., Tlf. Ryvang 838. (e).
 Christiansen, C. E., Landstingsmand, Maribo, Tlf. 13. ((b)).
 Claussen, P., Apoteker, Aaboulevard 6, Kbhvn. N., Tlf. Nora 6087. (c).
 Ellschou-Holm, J., Præst, Gl. Kongevej 164, Kbhvn. V., Tlf. Eva 198. (d).
 Estrup, Rigmor, Kontorchef, Martensens Allé 3, Kbhvn. V., Tlf. Vestier 329x. (d).
 Flinthal, H. H., Sogneraadsmlem, Nørregade 23, Bramminge, Tlf. 214. (a).
 Juhl, V., LRSagf., Jernbanegade 5, Kolding, Tlf. 40 og 39 (b).
 Lønsner, Josepha, Frue, Forhaabningsholms Allé 25, Tlf. Vester 2455v. (d).
 Møller, Jens Kr., Lærer, V. Velling pr. Randers, Tlf. Ulstrup 26 (Ulstræder Raadet i Sager vedr. Befordring). (f).
 Nielsen, J., Amdsraadsmlem, Bjerrebyp. Svendborg, Tlf. Bjerrebyp 27 (a).
 Schmitz, P., Læge, Storegade 5, Thisted, Tlf. 9. (e).
 Skovgaard, A., Læge, Kamellevej 11, Hellerup, Tlf. Helrup 2136. (e).

Sundbo, Arne, Borgmester, Bjerregaardsvej 6, Kbhvn. Valby, Tlf. Valby 3570. (c).
 Sørensen, Edvard, Folketingsmd., Kommunalrevisor, Lindbjerg pr. Randers, Tlf. Støvring 28. (a).
 Werner, I. W., Borgmester, St. Glasvej 43, Odense, Tlf. 1863. (b).
 Ørberg, Johs., Læge, Lunderskov, Tlf. 33 (Ulstræder Raadet i Sager vedr. Befordring). (e).
 Raadets Sekretær: Kontorchef i Indenrigsministeriet Knud Larsen.

Opmand:

Landsdommer E. Brun, A. N. Hansens Allé 10, Hellerup, Tlf. Helrup 3883.

Valgt af:

- (a) De samvirkende Sogneraadforeninger.
- (b) Den danske Købstadsforening.
- (c) Københavns Kommunalbestyrelse.
- (d) Frederiksberg Kommunalbestyrelse.
- (e) Den almindelige danske Lægeforening.
- (f) De samvirkende Centralforeninger af statsanerkendte Sygekasser.

Statens arbejdstekniske Ungdomsskoler.

ALMINDINGEN pr. Aakirkeby, Tlf. Aakirkeby 234, Kapacitet 100 Elever, Forstander Poul Thomsen.
 AUDEBO pr. Maarsø, Tlf. Hagedst 23, Kapacitet 80 Elever, Forstander Carl Rasmussen.
 HOVERDAL pr. Muldbjerg, Tlf. Hover 11, Kapacitet 60 Elever, Forstander Albert Jørgensen.
 KARSEMOSE pr. Frederiksværk, Tlf. Liseleje 301, Kapacitet 72 Elever, Forstander Ole Petersen.

KLOSTERHEDEN pr. Bækmarksbro, Tlf. Linde 25, Kapacitet 100 Elever, Forstander Arne Overby.
 STENSBAEK pr. Arnum, Tlf. Arnum 23, Kapacitet 100 Elever, Forstander Niels Bruhn.
 ULFBORG KJÆRGARD pr. Ulfborg, Tlf. Ulfborg Kirkeby 33, Kapacitet 90 Elever, Forstander Lyng Madsen.
 ØSTER ARBJERG pr. Ulfborg, Tlf. Ulfborg 83, Kapacitet 60 Elever, Forstander Jens Jensen.

Optagelses- og lagttagelseshjem.

Om Anbringelse i Opdragelseshjem gives Vejledning af Overinspektøren for Børneforsorgen, Rosenvængets Allé 18, Kbhvn. Ø., Tlf. 11672 (9—15). Her gives tillige Oplysning om, hvor ledige Pladser haves.

(De under hvert Hjem opførte Priser angiver: Betalingen pr. Dag samt Beklædningstilskud. Angaaende den almindelige Regel se efter Fortegnelsen).

København—Frederiksberg—Gentofte.

BARNETS HUS, Annexgaardsvej 5, Rødovre pr. Vanløse, Tlf. Rødovre 5, og Munketur, Tlf. Dronningmølle 68, Postkonto 23842. Kr. 3,70 + 75 Øre Beklædningstilskud for Børn fra 2—14

Aar fra det offentlige. Private Børn efter Evne.

CATHARINE BOOTH KOLONIEN, Svendebjerggaard, Hvidovre pr. Valby (Mødre- og Spædbørnehjem), Tlf. Hvidovre 22. Mødre: Alm. Regel. Børn uden Mødre under 2 Aar Kr. 3,75.

DEAR HOME, Sofievej 26, Hellerup. Tlf. 930. — Alm. Regel. Børn uden Mødre sædvanlig Børnehjemstakst.

DIAKONISSESTIFTELSENS OPTAGELSESHJEM, Vodroffsvej 20, Tlf. Vester 5356. Piger 2—14 Aar, Dreng 2—8 Aar. 3,70 Kr. + 0,75 Kr. Beklædningsstillskud.

FREDERIKSHØJ, Primulavej 2, Kbh. F. (Dreng), Tlf. Goth. 1170. Kr. 1120,00 pr. Aar. — Alm. Regel.

FRELSEN HÆRS OPTAGELSESHJEM FOR UNGE PIGER, Marilendalsvej 4, Kbh. F., Tlf. Goth. 148. Alm. Børneværnstakst. — Alm. Regel.

HVIDBORG, Hvidovrevej, Hvidovre pr. Valby (Dreng 14—18 Aar), Tlf. Hvidovre 12. Kr. 4,00 (under 15 Aar 3,75). — Alm. Regel.

KØBENHAVNS KOMMUNES OPTAGELSESHJEM: (Kr. 3,75. — Særlig Beklædningsregel).

Se under Staden København, Magistratens 3. Afdeling.

MØDREHJEMMET I VALBY, Eschrichtsvej 7, Valby, Tlf. Valby 74. Formand: Fru I. Gautier Schmit. Hjemmet optager Plejebørn og førstegangsfødende, ugifte Kvinder, som har Ophold paa Hjemmet i Barnets første Leveaar. Henvendelse om Optagelse sker til Hjemmets Forstanderinde.

BØRNE- OG OPTAGELSESHJEMMET, Jens Jessens Vej 10—12, Kbh. F., Børnehj.: Tlf. Damsø 5213. Optagelsesbj.: Tlf. Damsø 5247. — Alm. Regel.

SKT. LUKAS STIFTELSENS BØRNEOPTAGELSESHJEM LUNDEGAARD, Skt. Lukasvej 7, Hellerup. Kr. 3,75 pr. Dag + 0,75 for Beklædning for Børn anbragt af Børneværnet. — Alm. Regel.

BROGAARDSVÆNGE BØRNEOPTAGELSESHJEM, Brogaardsvænget 4, Gentofte, Tlf. 4395. Piger 2—15, Dreng 2—12, ved Anbringelse af Dreng mellem 7 og 12 Aar kræves Overinspektionens forudgaaende Samtykke. — Alm. Regel.

Aalborg og Omegn.

HARALDSLUND, Aalborg Kommunes Optagelseshjem, Kastetvej 83, Tlf. 867. Kr. 3,75 + Beklædning. Særlig Betaling for privat anbragte Børn, hjemmehørende i Aalborg. Henvendelse om Optagelse til Socialkontoret i Aalborg.

KVINDELY, Skipper Clementsvej 13, Hasseris, Tlf. 1879. For Piger over 14 Aar Kr. 3,75. Beklædning: 95 Øre.

IAGTTAGELSE- OG LÆRLINGEHJEMMET »RAAENS MINDE«, Hasseris pr. Aalborg, Tlf. 564. Iagttagelsesafd.: Kr. 3,75. — Alm. Regel. Lærlingeafd.: Kr. 4,00. Beklædning, Lommepege og Cyklegodtgørelse som for Lærlingeplejehjem.

OPTAGELSESHJEMMET VITSKØL KLOSTER pr. Ranum. Tlf. Ranum 40. 45 Dreng 14—16 Aar. — Alm. Regel.

OPTAGELSESHJEMMET KJÆRS MINDE, Gjerding pr. Blenstrup. Tlf. Fræer 41. 12 Dreng over 14 Aar. — Alm. Regel.

Aarhus og Omegn.

AARHUS KOMMUNES OPTAGELSESHJEM, Christiansgade 18, Tlf. 2423. Kr. 3,75.

AARHUS KOMMUNES OPTAGELSESHJEM »HØJVANG«, Randersvej, Tlf. 4555. Kr. 3,75.

VIBY IAGTTAGELSESHJEM, Tlf. 28. Piger 15—18 Aar. Kr. 3,75. — Alm. Regel.

Bramminge.

BRAMMINGE OPTAGELSESHJEM, Tlf. 104. Kr. 3,75 pr. Dag + 75 Øre til Beklædning for Børn over 6 Aar. Til Beklædning under 6 Aar efter Regning.

Esbjerg.

BØRNEENS VEL, Nørregade 91, Tlf. 918. Alm. Takst Kr. 3,75 pr. Dag.

Fredensborg.

OPTAGELSESHJEMMET FOR PIGER OG SPÆDE BØRN, Tlf. 110, Postkonto 9015. Kr. 3,75. Alm. Regel. Fra 0—2 Aar: Kr. 3,15 pr. Dag.

OPTAGELSESHJEMMET SKOVHOLMGAARD, Tlf. 228, Postkonto 9093. (Dreng 1 Alderen 14—18 Aar). Kr. 3,75. Alm. Regel.

Fredericia.

ERRITSØHUS OPTAGELSESHJEM, Tlf. Fredericia 562. Under Foreningen »Ungdommens Vel«, Børn fra 2—14 Aar, fortrinnsvis i den skolepligtige Alder og fortrinnsvis Piger. Kr. 3,75. — Alm. Regel.

Gilleleje.

»LYKKENS GAVE«, Øster Allé 21, Gilleleje, Tlf. 238. Kr. 3,70 (over 15 Aar 3,95). — Alm. Regel.

Haslev.

IAGTTAGELSE- OG LÆRLINGEHJEMMET SOLHJEM (Dreng), Tlf. 119. Kr. 3,75. — Alm. Regel. I Lærlingeafd. 4,00 Kr. pr. Dag. Beklædning, Cyklegodtgørelse o. l. som for anerkendte Lærlingeplejehjem.

Herlev.

HERLEV OPTAGELSESHJEM (Piger 14—18 Aar). Tlf. Yrsa 57. Kr. 3,75 + Beklædning (under 15 Aar Kr. 0,75, over 15 Aar Kr. 0,95 pr. Dag).

Holte.

STATSOPTAGELSESHJEMMET FREDERIKSLUND, Frederikslundsvej, Holte, Tlf. Holte 705. 25 Piger over 14 Aar. Alm. Betaling for Elever under 15 Aar (Kr. 3,75 + 75 Øre Beklædning); for Elever over 15 Aar betales ikke Plejeping.

Hornbæk.

OPTAGELSESHJEMMET Lille EWALDSVEJ 14, Hornbæk, Tlf. 488. Børn 2—14 Aar. — Alm. Betaling.

Horsens.

FJORDLYST, Spangevej, Tlf. 1342. Alm.

Regel. — Henv. om Børns Anbringelse sker til Socialkontoret i Horsens, Tlf.

Jyderup.

MØDRE- OG SPÆDBØRNSHJEMMET »SØLYST« for 25 ugifte Mødre 15—21 Aar med deres spæde Børn. Mødrene bliver 1 Aar paa Hjemmet sammen med Barnet. Tlf. Jyderup 20. — Alm. Regel.

Kolding.

DREJENS OPTAGELSESHJEM, Tlf. Nørre Bjært 26. Kr. 3,70. — Alm. Regel.

Lyngby.

ENGELSBORG OPTAGELSESHJEM OG IAGTTAGELSESHJEM (Piger 14—21 Aar), Bagsværdvej 39, Tlf. 231. Kr. 3,95 (under 15 Aar 3,70). — Alm. Regel.

STENGAARDEN OPTAGELSESHJEM, Gammelmosevej 228, Tlf. Bagsværd 25. Dreng 14—18 Aar, under 15 Aar: Kr. 3,70, over 15 Aar: Kr. 3,95. — Alm. Regel.

Nykøbing Sj.

OPTAGELSESHJEMMET ANNEBERG, pr. Nykøbing Sj., Tlf. 88. Piger over 14 Aar. — Alm. Regel.

Nysted.

MARIBO AMTS OPTAGELSESHJEM, Tlf. 1178. For Børn fra Kommuner, der yder Tilskud 3,75 Kr., fra andre Kommuner 3,75 Kr. — Alm. Regel.

Nærum.

IAGTTAGELSESHJEMMET EGEVANG, Skodsborgvej 264, Nærum, Tlf. Nærum 200. 25 Dreng 14 Aar. Kr. 3,75. — Alm. Regel.

Næstved.

OPTAGELSESHJEMMET »SYDSJÆLLAND« pr. Næstved, Tlf. Næstved 450. Kr. 3,75. — Alm. Regel.

Odense.

BØRNEBARNES PLEJES OPTAGELSESHJEM FOR SPÆDE BØRN, Mariahjemmet, Hjalles ved Odense, Tlf. Dalum 441. Kr. 3,70. — Alm. Regel.

ODENSE KOMMUNES BØRNE-OPTAGELSESHJEM »KORSLØKKE«, Ejbygade 32, Odense, Tlf. 6118. Kr. 3,70 + Beklædningsgodtgørelse. Børn fra 2—14 Aar, baude Dreng og Piger.

KIRKENS KØRSHÆRS OPTAGELSESHJEM »KORSVANG«, Vandværksvej 28, Odense, Tlf. 7747. Piger 14—21 Aar. Kr. 3,70 pr. Dag. — Alm. Regel.

»KVINDEHJEM«, Svendsgade 21, Odense, Tlf. 4826. Piger 14—21 Aar. Kr. 3,75. — Alm. Regel.

Ollerup.

OPTAGELSESHJEMMET OLLERUP, Tlf. V. Skerninge 09. Kr. 3,70. — Alm. Regel.

Randers.

RANDERS OPTAGELSESHJEM, Udbyhøjvej 50, Tlf. 1549. Kr. 3,70. — Alm. Regel.

Roskilde.

REBEKASØSTRENES OPTAGELSESHJEM, Sct. Hansgade 4, Tlf. 947. Kr. 3,75 pr. Dag.

ROSKILDE HVILE (Piger), Nitlhus. Kr. 3,70. — Alm. Regel.

ROSKILDE HVILE, IAGTTAGELSESHJEM (Dreng), Tlf. 260. Kr. 3,70. — Alm. Regel.

ROSKILDE HVILE, AFD. FOR LÆRLINGE. Kr. 3,95. Beklædning, Lomme-penge m. m. som for anerkendte Lærlingeplejehjem.

Rønne.

BORNHOLMS BØRNEOPTAGELSESHJEM, Tlf. 302. Kr. 3,70. — Eft. Regn.

Søden.

SEDEN ENNGAARD (Dreng), Tlf. Odense 1839. Kr. 3,75. — Alm. Regel.

Skibby.

SKIBBY STATS-OPTAGELSESHJEM, Tlf. 26. Elevantal 26 (fra 1. April 1951 antagelig 32). Landbrugsafd. 12. — Alm. Regel. Plejehenge ydes kun for Elever under 15 Aar. Landbrugsafd. ca. 100 Tdr. Land. Betydeligt Gartneri.

Skive.

BUSTRUP OPTAGELSESHJEM pr. Brodal, Tlf. Lem ved Skive 22. 45 Dreng fortrinvis 16—18 Aar. Kr. 3,70. — Alm. Regel.

Slagelse.

SORØ AMTS PLEJEHJEMSFØRENINGS OPTAGELSESHJEM, Tlf. 557. Kr. 3,70. Beklædn.: 0—2 Aar 35 Øre pr. Dag, 2—15 Aar: 75 Øre pr. Dag, over 15 Aar: 95 Øre pr. Dag.

Snekkersten.

KØBENHAVNS KOMMUNES OPTAGELSESHJEM, Tlf. Snekkersten 55.

Strib.

OPTAGELSESHJEMMET BILLESHAVE pr. Røjle, Tlf. Røjle 15. 40 Piger fra 15 Aar og Spædbørnsafd. med 20 Børn under 2 Aar. Kr. 3,15. — Alm. Regel.

Struer.

STRUER OPTAGELSESHJEM, Tlf. 11. Kr. 3,75. — Alm. Regel.

Sønderborg.

DYBBØL OPTAGELSESHJEM OG GARTNERHJEM pr. Røgebøl, Tlf. Sønderborg 3208. Bet. Kr. 3,70 pr. Dag for 1 og 2 Aar, Kr. 2,70 for 3 og 4 Aar. Beklædning 95 Øre pr. Dag.

Søvind.

REBALLEGAARD OPTAGELSESHJEM pr. Søvind St., Tlf. Søvind 3. Dreng (14—21 Aar). Kr. 3,75. — Alm. Regel.

Thisted.

PLEJEHJEMSFØRENINGENS OPTAGELSESHJEM, Tlf. 639. Kr. 3,70. — Efter Regning.

Tommerup.

OPTAGELSESHJEMMET I TOMMERUP.
Tlf. 62. Kr. 3,70 pr. Dag. — Alm. Regel.

Tølløse.

HOLBÆK AMTS BØRNE-OPTAGELSESHJEM, Tlf. 172. Kr. 3,70. — Beklædning: Børn 0—2 Aar efter Regning, Børn 2—15 Aar 75 Øre pr. Dag, Børn over 15 Aar: 95 Øre pr. Dag.

Vedbæk.

KØBENHAVNS KOMMUNES OPTAGELSESHJEM FOLEHAVEHØJ, Henrik Holms Allé 81, Vedbæk, Tlf. 478. Kr. 3,70. — Særlig Beklædningsregel.

Viborg.

BØRNEBARN VELS OPTAGELSESHJEM, Sct. Ibsgade 42, Tlf. 444. Kr. 3,70. — Beklædning 75 Øre pr. Dag for Børn over 2 Aar.

Ærøskøbing.

ÆRØ IAGTTAGELSESHJEM, Tlf. 44. (7—15 Aar). Kr. 3,75. Alm. Regel. For Lærlinge Kr. 3,95 pr. Dag. Beklædn., Cyklegodtgørelse o. l. som for anerkendte Lærlingeplejehjem.

Almindelig Regel for Beklædnings-tilskud i Optagelseshjem.

1. Børn over 15 Aar: 95 Øre pr. Dag.
2. Børn 6—15 Aar: 70 Øre pr. Dag.

3. Børn under 6 Aar: Saafrømt det vider sig nødvendigt at anskaffe Beklædning til Børn under 6 Aar, godtgøres Udgifter hertil efter Regning.

Modtagelses- og Udskrivningsudstyr.

Til Optagelses- og lagttagelseshjem ydes ikke særligt Modtagelsesudstyr udover det almindelige Beklædningstilskud.

Medbringer et Barn ved Ankomsten til Hjemmet Beklædning, og denne tages i Brug i Hjemmet, fradrages i det Beklædningstilskud, der opkræves hos den betalingspligtige Kasse, et Beløb, svarende til Værdien af den medbragte Beklædning.

Ved Udskrivning i Tjeneste, Lære eller paa anden Maade i Konfirmationsalderen eller senere:

for Drengene 650 Kr. for Piger 620 Kr.
Er Eleven over 18 Aar kan opkræves indtil 680 Kr.

Efter Indstilling i de enkelte Tilfælde kan Overinspektionen, naar det drejer sig om Anbringelse i Lære eller Hyre, eller Eleven er særlig stor af Vækst, godkende et noget større Beløb.

Ved Udskrivning i tidligere Alder kan Udstyr ydes efter Regning paa Grundlag af forudgaaende Godkendelse fra vedkommende Børneværnsudvalg.

Ved Overførelse til et andet Opdragelseshjem kan ikke beregnes Tilskud til Udskrivningsudstyr.

*Fabrikation af*

moderne Brandsluknings-
og Redningsmateriel

„Mester“

Brandpumper og
Motorsprøjter

„Vax“

Ildslukkere og Haandsprøjter

Staal- og Træstiger for alle Formaal

DANSK BRANDSLUKNING

v/ JOHS. LINDHOLM

Danmarksgade
Tlf. 1660

VEJLE

Tlgr.-Adr.
Brandlindholm

Det bedste er ikke for godt

Takster for Børns Anbringelse paa Opdragelseshjem.

A. Skole- og Ungdomshjem.

Elever under 15 Aar 942 Kr. aarlig.
Elev. p. 15 Aar og derover 1218 Kr. aarlig.
For kortere Tidsrum beregnes Plejpenge saaledes:
1 Maaned henhv. 78,50 Kr. og 101,50 Kr.
1 Dag henholdsvis 2,65 Kr. og 3,40 Kr.

Takster for Modtagelses- og Udskrivningsudstyr.

I. Modtagelsesudstyr.

Ungdomshjem:
For alle Børn 3,50 Kr.

Skolehjem:

For Børn over 14 Aar 350 Kr.
For Børn i Alderen 10—14 Aar 315 Kr.
For Børn i Alderen 6—10 Aar 265 Kr.

II. Udskrivningsudstyr.

Ved Udskrivning i Tjeneste, Lære eller anden lignende Maade:

Ungdomshjem for Drengene samt
Skolehjemmet Godhavn 680 Kr.
Ungdomshjem for Piger 620 Kr.
Skolehjem for Drengene undtagen
Godhavn 650 Kr.
Skolehjem for Piger 620 Kr.
Efter Indstilling i de enkelte Tilfælde kan Overinspektionen, naar det drejer sig om Anbringelse i Lære eller Hyre, eller Eleven er særlig stor af Vækst, godkende et noget større Beløb.

Ved Overførelse til andet Opdragelseshjem kan ikke beregnes Tilskud til Udskrivningsudstyr.

B. Børnehjem.

Plejpenge: 942 Kr. aarlig; for kortere Perioder beregnes følgende Beløb:

pr. Maaned 78,50 Kr.
pr. Dag 2,65 Kr.

Modtagelses- og Udskrivningsudstyr.

I. Løbende Beklædningsstilskud.

Der opkræves ikke Tilskud til Modtagelsesudstyr men et løbende Beklædningsstilskud paa 15 Kr. mdl. for alle Børn over 2 Aar. For Ophold i indtil 15 Dage betales for $\frac{1}{2}$ Maaned, for 16—31 Dage for 1 Maaned.

II Udskrivningsudstyr.

Ved Udskrivning i Tjeneste, Lære eller paa anden Maade i Konfirmationsalderen eller senere:
for Drengene 650 Kr. for Piger 620 Kr.

Efter Indstilling i de enkelte Tilfælde kan Overinspektionen, naar det drejer sig om Anbringelse i Lære eller Hyre, eller Eleven er særlig stor af Vækst, godkende et noget større Beløb.

Er Tilskud til Udskrivningsudstyr opkrævet ved Konfirmationen med det tilfaldte Beløb, kan nyt Tilskud ikke beregnes ved Udskrivning senere.

Ved Udskrivning i tidligere Alder kan kun godtgøres den Udgift, der forud er godkendt af det Børneværnsudvalg, der har Forsorgen for Barnet.

Ved Overførelse til andet Opdragelseshjem kan ikke beregnes Tilskud til Udskrivningsudstyr.

C. Lærlingeplejehjem.

Efter en af Socialministeriet under 20. Februar 1930 godkendt Nyordning vedrørende Lærlingeplejehjemmene udgør Plejpenge for de under Nyordningen indgaaede Hjem fremtidig det samme Beløb som for Anbringelse i Ungdomshjem af Elever over 15 Aar, for Tiden 1218 Kr. aarlig. Lærlingenes Løn fradrages i Statstilskudet til Hjemmene. Beklædningsstilskud ydes med 27 Kr. pr. Maaned i det første Aar og derefter med 40 Kr. pr. Maaned. For Sygekassekontingent, Lomme penge og Udgifter til Cykle betales ekstrå. Det forlanges, at Lærlingen ved Anbringelsen paa Hjemmet møder med fuldt Udstyr, der er egnet for den Lære, han skal tiltræde.

De Lærlingeplejehjem, der hidtil er indgaaet under Nyordningen, er: Frederiksberg Lærlingeplejehjem, Lærlingeplejehjemmet »Frederikshøj«, København, Lærlingeplejehjemmet Limfjordshøj, Hellerup Lærlingeplejehjem, Lærlingeplejehjemmet Nørre Søgade 11, København, Lærlingeplejehjemmet Rantzausgade 60, København, Damsø Lærlingeplejehjem, Brønshøj Lærlingeplejehjem, Rødovre Lærlingeplejehjem, Lærlingeplejehjemmet »Prøven«, Rødovre, Randers Lærlingeplejehjem »Frøndsholm«, Horsens Lærlingeplejehjem, Lærlingeplejehjemmet Tostrupgaard, Holbæk, og Lærlingeplejehjemmet Ny Møllegaard, Odense.

D. Fredehjem.

Betalningen indtil videre fastsat til 1584 Kr. aarlig, 132 Kr. pr. Md., 4,40 Kr. pr. Dag. Modtagelsesudstyr som for Ungdomshjem. Udskrivningsudstyr efter de for Ungdomshjem gældende Takster.

Takster for Ophold paa Arbejdsanstalter og Tvangsarbejdsanstalter.

I Henhold til § 43, jfr. § 36 i Lov om offentlig Forsorg af 20. Maj 1933 har Socialministeriet fastsat den Takst, som overfor Statskassen og andre Kommuner samt efter Reglerne om mellemkommunal Refusion og Tilskud fra den fælleskommunale Udligningsfond i Regnskabsaaret 1948/49 og indtil videre kan lægges til Grund ved Beregning af Refusion for Ophold paa Arbejdsanstalter og disses Forsørgelsesafdelinger til 4 Kr. pr. Dag. (Forsorgslovens § 57, Stk. 1).

Taksten for Ophold paa den Københavns Kommune tilhørende Arbejdsanstalt *Sundholm* er dog fastsat til 6 Kr. 50 Øre pr. Dag.

Hvor der til Arbejdsanstalten er knyt-

tet en Sygeafdeling, er Taksten for Ophold paa denne 5 Kr. pr. Dag, for Københavns Vedkommende dog 7 kr. 50 Øre pr. Dag.

For spæde Børn, der som Dlebørn følger Moderen, er Taksten Halvdelen af foranstaaende.

Taksten for Ophold paa Tvangsarbejdsanstalterne er fastsat til 4 Kr. pr. Dag. (Lov om offentlig Forsorg § 43, jr. § 40).

I Taksten er ikke indbefattet særlig Betaling for Lægehjælp, Brillor, Bandager og kunstige Lemmer o. l., for Vagthold og Ekstratorplejning eller for Klædningsstykker, udleverede til Ejendom.

Takster for Ophold paa Alderdomshjem.

I Henhold til § 54 i Lov af 7. Maj 1937 om Folkeforsikring har Socialministeriet approberet, at de Takster, som overfor Statskassen og andre Kommuner samt efter Reglerne om mellemkommunal Refusion og Tilskud fra den fælleskommunale Udligningsfond kan lægges til Grund ved Beregning af Refusion for Ophold paa kommunale Alderdomshjem og paa private Alderdomshjem, med hvilke der af en eller

flere Kommuner er sluttet en af Amtsraadet eller Socialministeriet godkendt Overenskomst om Optagelse af Aldersrentenydere paa Hjemmet, for Regnskabsaaret 1948/49 og indtil videre fastsættes til nedennævnte Beløb, dog at Taksten i intet Tilfælde kan overstige den gennemsnitlige daglige Driftsudgift pr. Aldersrentemodtager, der er bragt paa Alderdomshjemmet*).

I.

København, Frederiksberg og Gentofte Kommuner samt de Kommuner, der i Henhold til Lov af 7. Maj 1937 om Folkeforsikring § 39, Stk. 2, er henført til denne Gruppe: 7 Kr. pr. Dag. Taksten for ophold paa Sygeafdelingen i *De Gamles By* i København, i Frederiksberg kommunes Alderdomshjem og i Gentofte Kommunes Alderdomshjem *Solhjem* fastsættes indtil videre til 8 Kr. pr. Dag.

II.

Købstæder, Marstal samt Flækker og bymæssige Bebyggelser paa Landet med over 1500 Indbyggere samt de Kommuner, der i Henhold til Lov af 7. Maj 1937 om Folkeforsikring § 39, Stk. 2, er henført til denne Gruppe. Taksten er 6 Kr. 50 Øre pr. Dag, private Alderdomshjem dog kun 5 Kr. 50 Øre pr. Dag. Taksten for Ophold paa Aarhus Kommunes Alderdomshjem fastsættes indtil videre til 8 Kr. pr. Dag.

III.

De øvrige Kommuner.

Taksten andrager i disse Kommuner 6,00 Kr. pr. Dag, private Alderdomshjem dog kun 5 Kr. 10 Øre pr. Dag.

Hvor der til Alderdomshjem er knyttet en Sygeafdeling, er Taksten for Ophold paa denne for kommunale Alderdomshjem 50 Øre, for private Alderdomshjem 40 Øre højere end den for den almindelige Afdeling fastsatte Takst.

I Taksterne er ikke indbefattet særlig Betaling for Udgifter til Lommepege, Bandager, kunstige Lemmer og Ekstravagt.

*) Denne event. lavere Takst udregnes af Amterne — for København og Frederiksbergs Vedkommende dog af Socialministeriet — ved hvert Regnskabsaars Slutning paa Grundlag af Hjemmenes Driftsudgifter for det Regnskabsaar, for hvilket Taksten skal gælde, og den saaledes udregnede Takst indstilles derefter af Amterne til Socialministeriets Godkendelse, jfr. Socialministeriets Cirkulære af 20. Maj 1943.

Mindstebetaling og Feriegodtgørelse m. v. for Distriktsjordemødre

og Betaling til Jordemødre i de i Lov Nr. 181 af 20. Maj
1933 om off. Forsorg §§ 231 og 232 nævnte Tilfælde.

(1. April 1946—31. Marts 1951).

§ 1. I Henhold til § 12 i Lovbekendtgørelse af 29. Marts 1939 om Jordemoder-væsenet har Indenrigsministeriet ved Bekendtgørelse af 25. Juni 1946 fastsat følgende Mindstebeløb, som skal ydes Distriktsjordemødre for Fødselshjælp og anden under Jordemoderpraksis hørende Virksomhed.

A. For ydet Fødselshjælp og dermed i umiddelbar Forbindelse staaende Hjælp til Moder og Barn i de første Dage efter Fødslen beregnes Mindstebetalingen efter den betalingspligtiges Indtægt efter følgende Skala:

Ved Indtægter indtil 1500 Kr. erlægges mindst 20 Kr.

Ved Indtægter fra og med

1500 Kr. indtil	3000 Kr. erlægges mindst	25 Kr.
3000 -	4000 -	30 -
4000 -	5000 -	40 -
5000 -	6000 -	50 -
6000 -	7000 -	60 -
7000 -	8000 -	70 -
8000 -	9000 -	80 -
9000 -	10000 -	90 -
10000 -	15000 -	100 -
15000 - og derover		150 -

Dersom den betalingspligtige er ansat til at svare Kommuneskat, lægges den endelig udfundne Skatteindtægt, af hvilken denne Skat senest er beregnet, ogsaa til Grund ved Beregningen af den her omhandlede Betaling.

Ved mere end i Fødsel (Tvillinger og flere) forhøjes Mindstebetalingen med Halvdelen.

For forhastet Tilkaldelse ydes i alle Tilfælde mindst:

Inden for den By, hvor Distriktsjordemoderen bor,	5 Kr.	
udenfor Byen, men ikke mere end 2 km fra hendes Bopæl	6 Kr.	
—	4 -	7 -
—	6 -	9 -
—	8 -	11 -
— og over	8 -	13 -

Tilkaldelse betragtes som forhastet, naar der ikke ved Distriktsjordemoderens Ankomst findes Tegn til begyndende Fødsel, og Fødslen ikke indtræffer før 36 Timer efter første Tilkaldelse.

I Tilfælde, hvor en Distriktsjordemoder tilkaldes til en fødende, som overflyttes til Sygehus (Fødehjem), hvor vedkommende Jordemoder ikke benyttes er Mindstetaksten 13 Kr.

Den i nærværende Afsnit fastsatte Mindstebetaling finder ikke Anvendelse, saafremt Moderen som Medlem af en anerkendt Sygekasse er berettiget til den i Lov Nr. 182 af 20. Maj 1933 om Folkeforsikring § 19, Stk. 1, omhandlede Jordemoderhjælp.

B. For enhver anden af de i § 3 i Instruks for alle til Praksis berettigede Jordemødre af 9. Marts 1934 omhandlede, til Jordemødrenes Praksis henhørende Forretninger ydes mindst samme Betaling som bestemt under A. om forhastet Tilkaldelse, dog bortset fra de i § 1 i Lov Nr. 472 af 1. Oktober 1945 om Svangerskabshygjlejne omhandlede Helbredsundersøgelser, for hvilke Betalingen er fastsat i Indenrigsministeriets Cirkulære af 26. November 1945.

§ 2. I Henhold til § 9 i Lovbekendtgørelse af 29. Marts 1939 om Jordemoder-væsenet fastsættes det Beløb, som Distriktsjordemødre oppebærer under deres Ferie, til 60 Kr.

En Distriktsjordemoder har kun Krav paa den nævnte Godtgørelse, hvis hun holder 14 Dages Ferie i Sammenhæng, medmindre Forholdene efter Embedslægens Skøn har medført, at Ferien ikke kan gives paa denne Maade.

§ 3. I Medfør af Lov Nr. 181 af 20. Maj 1933 om offentlig Forsorg § 231 er Opholdskommunen om fornodent forpligtet til i Trangstilfælde at yde Jordemoderhjælp, medmindre Moderen som Medlem af en anerkendt Sygekasse er berettiget til den i Lov Nr. 182 af 20. Maj 1933 om Folkeforsikring § 10, Stk. 1, omhandlede Jordemoderhjælp.

Mindstebetalingen for Fødselshjælp og dermed i umiddelbar Forbindelse staaende Hjælp til Moder og Barn i de første Dage efter Fødslen samt den Hjælp,

som en Jordemoder yder i Tilfælde, hvor hun tilkaldes til en fødende, som overflyttes til Sygehus (Fødehjem), hvor vedkommende Jordemoder ikke benyttes, fastsættes i de nævnte Tilfælde til de Beløb, som i Henhold til §§ 8, Afsnit I og II, og 9 i den mellem De danske Sygekassers samvirkende Centralforeninger og Dansk Jordemoderforening i 1933 indgaaede Overenskomst vilde tilkomme Jordemoderen, saafremt Moderen som Medlem af en anerkendt Sygekasse havde været berettiget til Jordemoderhjælp.

For forhastet Tilkaldelse ydes samme Mindstebetaling som bestemt under § 1 A.

§ 4. Saafremt en Jordemoder har truffet Aftale om at betjene en Barselspatient, som ikke er Medlem af en anerkendt Sygekasse, men ikke inden 4 Uger efter Fødslen trods bevisligt Paakrav har modtaget sit Tilgodehavende fra den, hvem Betalingspligten paahviler, er hun i Henhold til Lov Nr. 181 af 20. Maj 1933 om offentlig Forsorg § 232 berettiget til ved Henvendelse til det sociale Udvalg i den Kommune, hvor Fødselshjælpen blev ydet, at faa Beløbet udbetalt, dog at Kravet maa være rejst inden 3 Maaneder efter Fødslen. Kommunen kan dog kun tilsvare den under § 3 fastsatte Mindstebetaling for Fødselshjælp og forhastet Tilkaldelse.

Normalbidrag.

1. April 1950—31. Marts 1952.

I Medfør af Bestemmelserne i § 193, Stk. 1, jfr. § 214 og § 236, Stk. 2, i Lov om offentlig Forsorg fastsætter Socialministeren herved for Tiden fra 1. April til 31. Marts 1952 følgende Normalbidrag, som efter Lovens § 192, jfr. § 214, skal gælde med Hensyn til Børn saavel udenfor som i Ægteskab og efter Lovens § 235 med Hensyn til den ugifte Moders Barselfærd og Underhold før og efter Fødslen:

Normalbidragene for Børn i og udenfor Ægteskab.

For Faderens Vedkommende: 540 Kr., 480 Kr. og 396 Kr. aarlig. For Moderens Vedkommende: 360 Kr., 324 Kr. og 276 Kr. aarlig, henholdsvis efter som Barnet opholder sig i den 1., 2. eller 3. af de i Forsorgslovens § 194 angivne Grupper af Kommuner. I Barnets første 2 Leveaar forhøjes de anførte Beløb med 20 pCt.

Normalbidragene til den ugifte Moders Barselfærd og Underhold før og efter Fødslen.

40 Kr. til Barselfærden, hvilket Beløb gælder for samtlige Kommuner, og til Barnemoderens Underhold før og efter Fødslen pr. Maaned 55 Kr., 46 Kr. og 39 Kr., henholdsvis efter som Moderen opholder sig i den 1., 2. eller 3. af de i Lovens § 194 angivne Grupper af Kommuner.

Takster for Behandlingen af epidemiske eller smitsomme Sygdomme.

I Henhold til Lov Nr. 137 af 2. Maj 1934 om Fastsættelse af Regler vedrørende Betalingen af de Staten i Henhold til § 64, Stk. 2, i Lov om offentlig Forsorg af 20. Maj 1933, jfr. Lovbekendtgørelse Nr. 475 af 31. August 1946, paahvilende Udgifter fastsætter Indenrigsministeriet herved følgende Takster for Statens Refusion af de ommeldte Udgifter:

Tuberkulose.

For tuberkuløses Behandling paa Sygehus (Tuberkuloseanstalt) i Henhold til § 5 i Lov Nr. 145 af 12. Marts 1918 om Foranstaltninger til Tuberkulosens Bekæmpelse godtgør Statskassen vedkommende kommunale Kasse 10 Kr. pr. Sygedag, forsaavidt Indlæggelsen finder Sted efter Epidemikommisssionens Bestemmelse i Henhold til nævnte Lovregel. Denne Takst indbefatter alle Udgifter ved Behandlingen af de paagældende Patienter.

Alle andre refusionsberettigede Udgifter ifølge nævnte Lov refunderes efter de hidtil gældende Regler, jfr. Lovens §§ 9, Stk. 2, 11 og 13.

Epidemisk og venerisk Sygdom.

Efter at Bestemmelserne angaaende Statsrefusion af Kommunernes udgifter til Sygehusbehandling af epidemiske og veneriske Patienter er ophævet ved § 4 b) i Lov Nr. 148 af 31. Marts 1949 om Ændring af Lov Nr. 71 af 27. Februar 1946 om Sygehusvæsenet, jfr. herved Indenrigsministeriets Cirkulære Nr. 103 af 23. April 1949, yder Staten alene Refusion af saadanne i Lov Nr. 138 af 10. Maj 1915 om Foranstaltninger mod smitsomme Sygdommes Udbredelse og Lov Nr. 193 af 4. Juni 1947 om Bekæmpelse af Kønssygdomme omhandlede Udgifter, der er medgaaet til andre Foranstaltninger end Patienters Behandling paa Sygehus.

De nævnte Udgifter i Henhold til Epidemiloven refunderes i samme Omfang som tidligere, jfr. Lovens § 33.

For ambulant Behandling af veneriske Sygdomme ifølge Kønssygdomsloven gælder, forsaavidt Behandlingen udføres af Embedslæger eller visiterende Læger, de ved Indenrigsministeriets Bekendtgørelse Nr. 154 af 1. April 1948 fastsatte Takster.

For Børn, der er indlagt paa Welanderhjem, godtgør Statskassen vedkommende kommunale Kasse 10 Kr. pr. Sygedag.

De her omhandlede Udgifter afholdes forskudsvis af den Amts- eller Købstads-kommune, hvor Patienten har Ophold paa den Tid, kan tages under Behandling, og refunderes af Indenrigsministeriet efter Udløbet af hvert Finansaar, jfr. Indenrigsministeriets Cirkulære Nr. 83 af 10. Juni 1936. Kommunerne kan af Indenrigsministeriet efter de hidtil fulgte Regler kvartalsvis faa anvist Forskud, naar der fremsættes Begæring herom indeholdende Oplysning om de i Kvartalet afholdte udgifter.

De aarlige Opgørelser affattes paa de dertil bestemte Blanketter, hvoraf Eksemplarer vil kunne faas ved Henvendelse til Sundhedsstyrelsen, Slotholmsgade 10, København K.

Takster for Fogedgebyrer og Vidnegodtgørelser ved Udpantning.

Ved Begyndelsesforretninger:				Foged-	Vidne	
				gebyr	godtgørelse	Ialt
For Fordringer indtil 50 Kr. inkl.				0.50 Kr.	0.50 Kr.	1.00 Kr.
over 50 Kr. - 100 - -	100 - -			1.00 -	1.00 -	2.00 -
- 100 - - 200 - -	200 - -			3.00 -	2.00 -	5.00 -
- 200 - - 300 - -	300 - -			4.00 -	2.00 -	6.00 -
- 300 - - 400 - -	400 - -			5.00 -	2.00 -	7.00 -
- 400 - - 1000 - -	1000 - -			6.00 -	2.00 -	8.00 -
- 1000 - -				8.00 -	2.00 -	10.00 -
Ved Kontinuationsforretninger:						
indtil 50 Kr. inkl.				0 Kr.	0 Kr.	0 Kr.
over 50 Kr. indtil 100 Kr. inkl.	100 Kr. inkl.			0 -	0 -	0 -
- 100 - - 200 - -	200 - -			1.50 -	2.00 -	3.50 -
- 200 - - 300 - -	300 - -			2.00 -	2.00 -	4.00 -
- 300 - - 400 - -	400 - -			2.50 -	2.00 -	4.50 -
- 400 - - 1000 - -	1000 - -			3.00 -	2.00 -	5.00 -
- 1000 - -				4.00 -	2.00 -	6.00 -

For Fordringer over 2000 Kr. erlægges desuden Promillegebyr af den samlede Fordring med følgende Beløb:

For Fordringer over 2000 Kr. indtil 2500 Kr. inkl.	2.00 Kr.
- 2500 - - 3500 - -	3.00 -
- 3500 - - 4500 - -	4.00 -

og saaledes fremdeles 1 Kr. yderligere for hver 1000 Kr.

Promillegebyret kan kun beregnes een Gang af Fordringen. Er der saaledes beregnet Promillegebyr ved Begyndelsesforretningen, bortfalder det ved Kontinuationsforretningerne.

Gebyrerne skal erlægges for hver Udpantningsbegæring for sig, ogsaa naar Pantefogeden (Sognefogeden) foretager Udpantning hos den enkelte Restant for flere Restancer ved samme Fogedforretning (jfr. Sportelreglementet § 51). Taksterne for Vidnegodtgørelse er beregnet for 2 Vidner, men skal erlægges med det fulde Beløb, selvom der kun benyttes 1 Vidne under Forretningen. Samtlige Gebyrer er forfaldne til Betaling, selvom Hovedstolen betaales straks ved Fogedforretningens Begyndelse.

Statens Reguleringstillæg.

Gældende fra 1. Oktober 1950.

Lov af 6. Juni 1946 om Statens Tjenestemænd §§ 90—98.

Grundløn, Alderstillæg og almindeligt pensionsgivende Løntillæg	Gifte Mænd og dermed ligestillede		Andre Tjenestemænd	
	208 %		138 %	
Under 1500 Kr. aarlig	aarlig	mdl.	aarlig	mdl.
1500—4499	3120,00	260,00	2080,08	173,34
4500—5999	3432,00	286,00	2288,04	190,67
6000—7499	3744,00	312,00	2496,00	208,00
7500—8999	4056,00	338,00	2704,08	225,34
9000—10499	4368,00	364,00	2912,04	242,67
10500—11999	4680,00	390,00	3120,00	260,00
12000 og derover	4992,00	416,00	3328,08	277,34

Midlertidigt Løntillæg.

Gældende fra 1. April 1950 til 31. Marts 1951.

Tjenestemænd.

Grundløn, Alderstillæg og almindeligt pensionsgivende Løntillæg tilsammen	Gifte Mænd og dermed ligestillede samt andre Tjenestemænd over 30 Aar		Alle øvrige Tjenestemænd	
	aarlig	mdl.	mdl.	aarlig
Under 1500 Kr. aarlig	48 pCt.	48 pCt.	32 pCt.	32 pCt.
1500—3999	720 Kr.	60 Kr.	480 Kr.	40 Kr.
4000—7499	18 pCt.	18 pCt.	12 pCt.	12 pCt.
7500—8999	1350 Kr.	112,50 Kr.	900 Kr.	75 Kr.
9000—9999	15 pCt.	15 pCt.	10 pCt.	10 pCt.
10000 og derover	1500 Kr.	125 Kr.	1000 Kr.	83,34 Kr.

Pensionister samt Understøttede, der opbærer egentligt Reguleringstillæg.

Pension (Understøttelse)	Gifte Mænd og dermed ligestillede samt andre Pensionister (understøttede) over 30 Aar		Alle øvrige Pensionister (understøttede)	
	aarlig	mdl.	aarlig	mdl.
Under 1500 Kr. aarlig	33,6 pCt.	33,6 pCt.	22,4 pCt.	22,4 pCt.
1500—3999	504 Kr.	42 Kr.	336 Kr.	28 Kr.
4000—7499	12,6 pCt.	12,6 pCt.	8,4 pCt.	8,4 pCt.
7500—8999	945 Kr.	78,75 Kr.	630 Kr.	52,50 Kr.
9000—9999	10,5 pCt.	10,5 pCt.	7 pCt.	7 pCt.
10000 og derover	1050 Kr.	87,50 Kr.	700 Kr.	58,34 Kr.

Almindelig pensionsgivende Løntillæg.

Lov af 6. Juni 1946 om Statens Tjenestemænd § 99.

Grundløn og Alderstillæg	Løntillæg	
Under 1500 Kr.	64 %	
1500—2999	aarlig	mdl.
3000—3999	960,00	80,00
4000—4999	1080,00	90,00
5000—5999	1200,00	100,00
6000—6999	1320,00	110,00
7000—7999	1440,00	120,00
8000—8999	1560,00	130,00
9000—9999	1680,00	140,00
10000—10999	1800,00	150,00
11000—11999	1920,00	160,00
12000 og derover	2040,00	170,00

Statens Stedstillæg.

Lov Nr. 304 af 6. Juni 1946 om Statens Tjenestemænd §§ 84—89.

- Sats a: 648 Kr. aarlig, dog ikke over 27 % af Grundlønnen med det til denne svarende almindelige pensionsgivende Løntillæg.
 b: 504 Kr. aarlig, dog ikke over 21 % af Grundlønnen med det til denne svarende almindelige pensionsgivende Løntillæg.
 c: 366 Kr. aarlig, dog ikke over 15 % af Grundlønnen med det til denne svarende almindelige pensionsgivende Løntillæg.
 d: 264 Kr. aarlig, dog ikke over 11 % af Grundlønnen med det til denne svarende almindelige pensionsgivende Løntillæg.
 e: 108 Kr. aarlig, dog ikke over 5 % af Grundlønnen med det til denne svarende almindelige pensionsgivende Løntillæg.

Tjenestemænd med Tjenestested i de ved Folketællingen den 5. November 1945 som Forstadsbebyggelser betegnede Omraader oppehæver det samme Stedstillæg, som er fastsat for den paagældende Købstad. Ved visse Købstæder forekommer der Afvigelser fra denne Regel; i saadanne Tilfælde er ogsaa de Forstadsbebyggelser, der eventuelt maatte være henført til samme Sats som vedk. Købstad, nævnt.

København, Frederiksberg og Gentofte Kommuner (a).

Aabenraa (c).

Aadum Kommune (e).

Aakirkeby (d).

Aalborg (b): Hasseris Villakvarter (b), Kærby (c), Mølholm (c), Hasseris Kær (c), Resten af Hasseris Kommune (med Gl. Hasseris, Nørholmsvej og Skalborg), (d), Vejgaard By og Sølyst Villaby (b), Resten af Nørre Tranders Kommune (med Nørdal Fabriksby, Øster Sundby By, Øster Uttrup By, Nørre Tranders By) (c).

Aale Kommune (e).

Aalestrup Stationsby (e).

Aarhus (b): Vejlbjerg-Risskov Kommune, Viby Kommune, Aaby Kommune, Skaade Højbjerg, Saralyst, Lundshøj, Holme Højbjerg og Skaade Bakker, alt i Holme Sogn (b), Resten af Holme Sogn (c), Tranbjerg Sogn (b), Hasle Sogn (b).

Aars Stationsby (d).

Agerskov Kommune (e).

Alling-Tulstrup Kommune (c).

Allinge-Sandvig (c).

Alrø Kommune (e).

Anholt Kommune (e).

Ansager Kommune (e).

Arrild Kommune (e).

Assens (d).

Assens Fabriksby (c).

Asserballe Kommune (e).

Augustenborg (d).

Ballerup-Maaløv Kommune (d).

Bevtoft Kommune (e).

Birkerød Stationsby (c).

Bjerringbro Stationsby (e).

Bogense (c).

Bording Kommune (e).

Bov Kommune (e), Padborg Stationsby

og Frøslev By dog (d).

Brabrand Stationsby (d).

Bramminge Stationsby (d).

Brande Stationsby (c).

Brøndrup Kommune (Haderslev Amt)

(e).

Brejning Kommune (e).

Brøndbyøster-Brøndbyvester Kommune

(c).

Brønderslev (d).

Brørup Stationsby (e).

Byderup Kommune (c).

Christiansfeld (e).

Daler Kommune (e).

Dragør Stationsby (c).

Dybe-Rainme Kommune (e).

- Ebeltoft (d).
 Engesvang Kommune (e).
 Esbjerg (b): Boldesager By, Frederiksberg, Jerne By, Gammelby og Højvang-Spangsbjerg (b), Resten af Jerne Kommune (d), Strandvejen i Guldager Sogn (c).
 Faaborg (d).
 Fakse By (d).
 Fakse Ladeplads (e).
 Farum By og Stationsby (d).
 Filskov Kommune (e).
 Fjerritslev Stationsby (e).
 Flade-Sønder Draaby Kommune (e).
 Fredensborg Stationsby (d).
 Fredericia (b).
 Frederikshavn (b): Flade Sogn (e), Gærum Sogn (Intet Stedtillæg).
 Frederikssund (d).
 Frederiksværk (d).
 Frøslev-Møllerup Kommune (e).
 Gedser Stationsby (c).
 Gilleleje Stationsby (d).
 Give Stationsby (e).
 Gladsaxe Kommune (b).
 Glostrup Kommune (c).
 Glyngøre (1 Navtrup-Sæby-Vile Kommune) (e).
 Graasten Stationsby (d).
 Gram Kommune (e).
 Grenaa (d).
 Grindsted Stationsby (d).
 Græstrup Kommune (e).
 Gørding Kommune (c).
 Haderslev (c).
 Hadsten Stationsby (d).
 Hadsund Kommune (e), Hadsund Bydog (c).
 Hals By (e).
 Hammel Stationsby (d).
 Harboøre-Engbjerg Kommune (e).
 Hasle (d).
 Haslev Stationsby (d).
 Helsingø Stationsby (e).
 Helsingør (b): Espergårde (c), Snekkersten (c), Hellebæk (d), Aalsgaarde (d), Hornbæk (d), Kvistgaard (d), Resten af Tikøb Kommune (med Tikøb By) (e).
 Herlev Kommune (c).
 Herning (c).
 Herstedøster-Herstedvester Kommune (c).
 Hillerød (d).
 Hirtshals Stationsby (d).
 Hjørdemaal Kommune (e).
 Hjørndrup Kommune (e).
 Hjerting Kommune (e).
 Hjørring (c).
 Hobro (c).
 Holbæk (c).
 Holstebro (c).
 Horsens (b): Bækkelund Forstad i Tyrsted Sogn (d), Dagnæs Villakvarter i Tyrsted Sogn (d), Villabebyggelsen »Ved Sundet« i Vær Sogn (d).
 Hoven Kommune (e).
 Humlebæk Stationsby (d).
 Hundested Stationsby (d).
 Hurup Stationsby (e).
 Hvidbjerg-Ørum-Lodbjerg Kommune (e).
 Hvidovre Kommune (b).
 Hygum Kommune (e).
 Højer (e).
 Høje Taastrup Kommune (herunder Hødehusene og Taastrup Stationsby) (d).
 Højst Kommune (e).
 Hørsholm (c).
 Idom Kommune (e).
 Ikast Stationsby (d), Ikast Kommune løvrigt (e).
 Ilskov Kommune (e).
 Jels Kommune (e).
 Kalundborg (d).
 Kellerup Stationsby (d).
 Kerteminde (d).
 Kokkedal Station (c).
 Kolding (b).
 Korsør (c).
 Køge (c).
 Langaa Stationsby (d).
 Lemvig (d).
 Lillerød (1 Lillerød Kommune) (e).
 Lime Kommune (e).
 Lindknud Kommune (e).
 Lintrup Kommune (e).
 Lunderskov Stationsby (d).
 Lyngby-Taarbæk Kommune (b).
 Lynæs 1 Torup Kommune (d).
 Løgstør (d).
 Løgumkloster (d).
 Løjt Kommune (e).
 Løkken Stationsby (d).
 Lønborg Kommune (e).
 Lønstrup Stationsby (e).
 Maarstet Kommune (e).
 Magstrup Kommune (e).
 Manø Kommune (e).
 Marlaget (d).
 Maribo (d).
 Marstal Handelsplads (d).
 Mejrup Kommune (e).
 Middelfart (c).
 Møborg Kommune (e).
 Naksø (c): Sæby Huse i Halsted Sogn (Intet Stedtillæg), Svingels Allé i Branderslev Sogn (Intet Stedtillæg).
 Næs Kommune (e).
 Neksø (d).
 Nibe (d).
 Nim-Underud Kommune (e).
 Nivaa Stationsby (d).
 Nordborg (d).
 Nordby (Fanø) Kommune (d).
 Nustrup Kommune (e).
 Nyborg (c).
 Nykøbing Fl. (c): Kraghave By i Tingsted Sogn (c), Nagelsti Brohuse i Toreby Sogn (d), Bangsebø i Tingsted Sogn (d).
 Nykøbing M. (d).
 Nykøbing S. (d).
 Nysted (c).
 Næstved (c).
 Nørre Løgum Kommune (e).
 Nørre Omme Kommune (e).
 Nørresundby (c): Lindholm Forstad og Ny Lindholm Fabriksby i Sundby Sogn, Nørre Utrup By i Hvorup Sogn (c), Resten af Sundby-Hvorup Kommune (d).
 Nørup Kommune (c).
 Odder Stationsby (d).

- Odense (b): Dalum Kommune, Silge Havneby i Lumby Sogn, Anderup By og Hauge i Lumby Sogn, Tarup (Snæpind) i Paarup Sogn (b), Sanderum Tørvehave i Sanderum Sogn og Faaborgvej i Sanderum Sogn (b), Dyrup Distrikt i Sanderum Sogn (c), Næsby Stationsby i Næsbyhovedbroby Sogn (b).
 Oksenvad Kommune (e).
 Padborg Stationsby (d).
 Præstø (d).
 Randers (b): Vørup Kommune, Strømen Forstad, Kristrup By, Kristrupvej og Aarhusvej, alt i Kristrup Kommune (b), Resten af Kristrup Kommune (d), Dronningborg Landsogn Kommune (b), Neder Hornbæk i Hornbæk Sogn (c).
 Ribe (d).
 Ringe Stationsby (e).
 Ringkøbing (d).
 Ringsted (c).
 Roskilde (c).
 Rudkøbing (d).
 Rungsted (d).
 Rødby (c).
 Rødding By (d).
 Røde Kro Stationsby (d).
 Rødovre Kommune (b).
 Rønne (b).
 Saksøbing (d), Reersø By (d).
 Seem Kommune (e).
 Silkeborg (b): Balle Kommune (e).
 Sjelle-Skørring Kommune (e).
 Sjørsløv Kommune (e).
 Skagen (d).
 Skanderborg (c).
 Skern Stationsby (d).
 Skive (c).
 Skrave Kommune (e).
 Skælskør (d): Hesselby-Smidstrup i Egelevmagle Sogn (e).
 Skærbæk Stationsby (d).
 Slagelse (c).
 Sommersted Stationsby (d).
 Sorø (d).
 Spandet Kommune (Tønder Amt) (e).
 Stavning Kommune (e).
 Stege (d).
 Store-Heddinge (d): Bjælkerup i Store-Heddinge Landsogn (e).
 Storvorde Kommune (e).
 Strib By (d).
 Struer (c).
 Stubbekøbing (d).
 Svaneke (c).
 Svendborg (c).
 Sæby (d).
 Søllerød Kommune (c).
 Sønderbjerg-Odby Kommune (e).
 Sønderborg (c).
 Sønder Bork-Nørre Bork Kommune (e).
 Sønderho Kommune (Fanø) (e).
 Sønder Vissing-Voerlædegaard Kommune (e).
 Taarnby Kommune (b).
 Tarm Stationsby (d).
 Testrup Kommune (e).
 Thisted (b): Dragsbæk, Torp og Tingstrup alle i Thisted Landsogn (d).
 Thorshavn (d).
 Thyborøn Stationsby (e).
 Timring Kommune (e).
 Tinglev Stationsby (d).
 Tise Kommune (e).
 Toflund By (d).
 Tunø Kommune (e).
 Tømmerby-Lild Kommune (e).
 Tønder (c).
 Usserød By (c).
 Vamdrup Stationsby (d).
 Varde (c).
 Vedslæt Kommune (e).
 Vejen Stationsby (c).
 Vejle (b): Grejsdalen med Grejsdal Stationsby, Uhre Bakker, Frederikshøj og Trædballe, alt i Hover Kommune, (b), Resten af Hover Kommune (d), Trædballe i Skibet Sogn og Grejsdalen med Grejsdal Stationsby i Hornstrup Sogn (b), Mølholm Villaby i Vinding Sogn (e), Vindingland i Vinding Sogn (e).
 Eskholt i Vinding Sogn (e).
 Vester Nebel Kommune (e).
 Vester Vedsted Kommune (e).
 Viborg (b).
 Vildbjerg-Nøvling Kommune (e).
 Vinderup Stationsby (e).
 Vinding-Vind Kommune (e).
 Vojens Stationsby (d).
 Vordingborg (c).
 Værløse Kommune (Københavns Amt) (d).
 Ærøskøbing (d).
 Ølgod Stationsby (d).
 Øsløs-Vesløs-Arup Kommune (e).
 Øster Assels-Vester Assels Kommune (e).
 Øster Vedsted Kommune (e).

Forebygg Mug og Skimmel

med

PREVENIT

- det ideelle Hvidtemiddel

Anvendes af bl. a.:

Mejerier
Slagterier
Konservesfabriker
Bryggerier
Kølehuse
Bagerier
Tobaksfabriker
Tekstilfabriker
etc. etc.

Hospitaler
Sanatorier
Børnehjem
div. Stats- & komm.
Institutioner
etc. etc.



P. A. KLINGE

Asfaltemulsion Vejtjære



AKTIESELSKABET FOR KEMISK INDUSTRI

Hovedkontor:

Amallegade 15 . København K.

Central 6388

★

Fabrikker:

København . Kastrup . Aalborg

Vejle . Nakskov

Amtsraad.

Valgresultaterne er fra Amtsraadsvalgene i Marts 1950.

Følgende *Forkortelser* er anvendt:

B.F = Borgerlig Fællesliste.
D.K = Danmarks kommunistiske Parti.
D.S = Dansk Samling.
H = Husmandsliste.
K = Det konservative Folkeparti.

R = Det radikale Venstre.
Rf = Danmarks Retsforbund.
S = Socialdemokratiet.
T = Tysk Liste.
U.P = Udenfor Partierne.
V = Venstre.

A = Udvalget ang. Tilskud til almennyttige Formaal.
Aa = Amtsbanestyrelsen.
Ab = Udv. for Anbring. af Aktiver.
Al = Udvalget til Behandling af Andragender om Bidrag til almennyttige Indretninger og personlige Understøttelser.
Ask = Amtsskoleinspektionen.
Au = Udvalget for Automobilsager.
B = Budgetudvalget.
Be = Beslutende Udvalg.
Bl = Bivejsudvalget.
Bl = Udvalget for blandede Sager.
Bo = Bølludvalget.
Bs = Udvalget ang. Beværterersager.
Bsk = Beskæftigelsesudvalget.
By = Bygningsudvalget.
Byg = Byggeudvalget.
D = Decisionsudvalget for Amtsraadets Regnskaber.
Ds = Decisionsudvalget for Sognekommunernes Regnskaber.
Dy = Dyrtidsudvalget.
E = Erhvervsskatteudvalget.
Elek = Udvalget til Undersøgelse af de fra Sogneraad indkomende Andragender om Tilladelse til at indtræde som Interessenter i Elektricitetsaktieselskaber o. l.
F = Forretningsudvalget.
Ff = Forretningsudv. f. fælles Sager.
Fl = Forretningsudv. f. Landsager.
Fæ = Færgeudvalget.
H = Havneudvalget.
I = Indkøbsudvalget.
J = Jordmoderudvalget.
Je = Jernbaneudvalget.
K = Udvalget for Kommunalvæsenet.

Kbr = Kasse-, Budget- og Regnskabsudvalget.
K&R = Kasse- og Regnskabsudvalget.
Kom = Kommunaludvalget.
L = Lønningsudvalget.
La = Landevejsudvalget.
Laa = Udv. til Behandl. af Laanesager.
Le = Legatudvalget.
Ls = Ligning paa Sognekommuner.
M = Medicinaludvalget.
Mo = Motorudvalget.
N = Udvalget for Næringsager.
O = Udvalget til Behandling af Sager vedrørende Omnibus- og Fragtmandskørsel.
P = Prissudvalget.
Pl = Plantageudvalget.
R = Regnskabsudvalget.
Ru = Ruteautomobiludvalget.
S = Sygehusudvalget.
Sb = Sygehusbestyrelsen.
Sd = Sygehusdirektionen.
Sk = Udvalget for Skatteklager.
Sn = Snekastningsudvalget.
Ss = Udvalget for sognekommunale Sager.
St = Det staaende Udvalg.
Sundh = Sundhedsudvalget.
Sv = Udvalget for Sager ang. Sognekommunernes Vejvæsen.
T = Udvalget for Tilsyn med Sognekommunerne.
Tr = Trafikudvalget.
Ts = Udvalget ang. Sager om Tilskud til Ophold paa Sygehus m. v.
V = Vandløbsudvalget.
Vj = Vejudvalget.
Ø = Økonomiudvalget.
Udvalgenes Formænd er betegnede med F foran Udvalget Navn.

Aabenraa Amtsradsreds.

Aabenraa. Tlf. 3036, 3037.
Af 17960 Vælgere stemte 13850. S 5011 (4), K 2939 (2), V 3241 (3), T1508 (1), H 1151 (4); [K+V].
Amtmand: K. Refslund Thomsen, Aabenraa. Fmd. f. alle Udvalg.
Callesen, Nis, GrdJ., Lerskov. (V). K, Kbr, Sundh.
Christensen, H. N., GrdJ., Kløvtoft pr. Hellevad. (K). Sb.
Christensen, J., Husm., Øster Løgum. (H). Vj.

Gorrssen, P., Lærer, Alnor pr. Graasten. (S). K, Sundh, Vj.
Hansen, C., Arbejdsm., Bolderslev. (S). K, Sundh.
Hansen, P. Chr., GrdJ., Nygaard pr. Bolderslev. (V). Vj.
Jacobsen, P., Bygmester. (S). Vj.
Nissen, A., Bankdir., Graasten (K). Kbr, Vj.
Schmidt, Th., GrdJ., Hovslund. (T). K, Sundh.
Skensved, H., Direktør, Graasten. (V). Kbr, Sb.

Sørensen, N. S., Stationsmester, Faarhus. (S). Kbr, Sb.

Amtsraadssekr.: Cand. jur. O. Buch-Larsen, Aabenraa.

Amtsfuldm.: cand. jur. O. Buch-Larsen, cand. jur. J. P. Caspersen og cand. jur. Helga Olsen.

Amtsrevisor: Sønderjyllands Revisionskt. Amtsvandinsp.: N. Jespersen, Aabenraa. Amtsvejlinsp.: cand. polyt. P. Holm, Aabenraa.

Skolefondsbogh.: Cand. jur. O. Buch-Larsen, Aabenraa.

Aalborg Amt.

Aalborg. (9-16, dog Lørdag 9-12), Tlf. 451 og 452.

Stiftamtmand: J. A. Berner, »Slottete«, Aalborg. Fmd. f. alle Udv. undt. for Pl.

Bøgh, A., Grdjl., Nysum pr. Arden. (V). Ask, B, Kbr.

Fischer, F., Lærer, Kølby pr. Løgstør. (S). Ask, Sundh.

Færch, Jens, Forretningsfører, Aars. (V). Pl.

Hansen, E. W., Tømrer, Bælum. (S). Bræ, Sundh.

Jacobsen, Aa. Bjørn, Fagforeningsfmd., Aabybro. (S). B, F, Kbr, Vj.

Jensen, J., Sogneraadsm., Gøttrup pr. Farsø. (V). Ko, Sundh.

Jensen, J. K. D., Grdjl., Ejdrup pr. Vægger. (V). Sundh.

Jensen, S. P., Husm., L. Brøndum pr. Bælum. (V). Vj.

Ovesen, G. R., Købmand, Hasseris. (K). B, F, Kbr, P, Vj.

Ravn, J. P., Skoleinspektør, M L, Hadsund. (V). Ask, B, Kbr, Sundh, Vj.

Rosenvinge, Magnus A., Hvalpsund. (S). FPI.

Steen, A., Grdjl., Blære. (Rf). Pl.

Toft, O., Grdjl., Hals. (V). Sundh.

Amtsraadssekr.: Amtsfuldm., cand. jur. H. Preisz, Hasseris pr. Aalborg.

Amtsbogh.: Kontorfuldm., Frk. I. Utoft Hansen, Hasserisgade 4, Aalborg.

Amtsrevisor: N. Aarup Christensen, Fyensgade 34, Aalborg.

Amtsvandløbsinsp.: V. A. Bundgaard Hasserisvej 6, Hasseris pr. Aalborg.

Amtsvejlinsp.: cand. polyt. Chr. Kirkegaard, Poppelvej 15, Hasseris.

Skolefondskass.: Kontorchef, cand. jur. P. Jelsbo, Brogaarden, Nørresundby.

Aarhus Amt.

Marsells Boulevard 1, Aarhus (9-16), Tlf. 54.

Af 45635 Vælgere stemte 34668. S 13804 (5), R 1171 (0), K 6960 (2), V 8644 (3), Rf 3999 (1); [k+V, R+Rf].

Stiftamtmand: V. Hvidt, Aarhus.

Holm, Søren, Grdjl.: Lisbjerg Terp. (V). S, Sk, V, Vj.

Jensen, N. P., Grdjl., Randlev. (V). B, S, V, Vj.

Juul, Jens, Forretningsf., Rosenvang pr. Aarhus. (S). Ask, Ds, Sk.

Koldste, Niels, Telefonmontør, Risskov. (S). Bs, S, V, Vj.

Nielsen, Knud, Redaktør, Odder. (S). Ds, S.

Nielsen, Niels, Driftsling., Højbjerg. (K). Bs, Sk, V, Vj.

Offersen, O. I., Landstingsmand, Aabyhøj. (S). B, S.

Rasmussen, Rich., Grdj., Mundelstrup. (V). B, Bs, Ds.

Sørensen, Hugo, Install., Brabrand. (S). Ds, J.

Thorup, Knud, Købm., Risskov. (K). Ask, B, Ds, J.

Waage, Georg, LRSagf., Odder. (Rf). Ask, B, S, V, Vj.

Amtsraadssekr., Amtsfondsbogh. og Skolefondsbogh.: cand. jur. Frk. Sigrid Ammitzbøll, Nørre Allé 42 A, Aarhus, Tlf. 8316.

Amtsrevisor for de sognekomm. Regnskaber: Chr. Sørensen, Carl Jensensvej 2, Tlf. Kongsvang 384; for Amtsfondens Regnskaber: statsaut. Revisor Aarkrog, Clemenstovvej 11, Aarhus, Tlf. 682.

Amtsvandløbsinsp. og Amtsvejlinsp.: cand. polyt. C. A. Christoffersen, Rislundvej pr. Risskov, Tlf. Risskov 9468.

Sogneraadskonsulent og Skolefondskass.: Kontorchef, cand. jur. A. Bach, Risskov, Tlf. Risskov 9036.

Assens Amtsradsreds.

Slottet, Odense (9-16). Tlf. 1457 og 3612.

Af 25382 Vælgere stemte 19565, S 5470 (3), R 3447 (2), K 1680 (1), V 7968 (5), Rf 700 (0); [K+V].

Stiftamtmand: J. Hørlup, Slottet, Odense.

Brandt, J., Husm., Dreslette pr. Flemløse. (V). Ask, Kom, Vj.

Bro, Sigurd H. C., Forp. Baaring pr. Asperup. (V). K&R, Kom.

Jacobsen, H., Landinsp., Haarby. (V). K&R, Sb.

Jensen, J. M., Kommunesekr., Ejby. (S). K&R, Kom, P, Sb.

Johansen, H. P., Husm., Lunge Skov, Gelsted. (R). Sb, Vj.

Krag-Olsen, H., Forp., Tybrind, Ejby St. (K). Le, Sb, Vj.

Nielsen, Carl, Husm., Tinggyden, Ebbstrup. (S). Sb, Vj.

Nielsen, N. E. Chr., Grdj., Vejlbj pr. Røjle. (V). Ask, Kom, Sb, Vj.

Petersen, Frits, Murerm., Ejby. (R). Ask, K&R.

Rasmussen, Johs., Arbejdsm., Glamsbjerg. (S). Ask, Kom.

Thomsen, Chr., Grdj., Brenderup F. (V). K&R, Sb.

Amtsraadssekr. og Regnskabschef: Cand. jur. A. Lorck-Madsen, Grethevej 7, Fruens Bøge, Tlf. 1457 og 3612 (privat Daltum 371).

Amtsrevisor: GrdJ. M. Andersen, Ørsted pr. Rørmosehus, og statsaut. Revisor L. Larsen, Odense.

Amtsvandløbsinsp. og Amtsvejlinsp.: Civillingeniør H. Lange, Tlf. 4121.

Skolefondskass.: Amtsfuldm., cand. jur. Flemming Andersen, Slottet, Odense, Tlf. 3612.

Skolefondsbogh.: Frk. A. Langkilde-Laesén, Slottet, Odense. Tlf. 3612.

Bornholms Amt.

Rønne, Tlf. 220.

Købstæderne:

Af 13152 Vælgere stemte 10730. S 5853 (4), R 268 (0), K 1975 (2), V 1770 (1), Rf 864 (0).

Landdistrikterne:

Af 13704 Vælgere stemte 10574. S 3932 (3), R 577 (0), K 1084 (0), V 4368 (4), Rf 613 (1).

Amtmand: P. Chr. von Steimann, Rønne. Fmd. f. alle Ud.

Andersen, Sintus, Avlsbruger, Rutsker. (V). A, Bi, Bs, L, S, Sb.

Bidstrup, Magnus, Konsul, Rønne. (V). L.

Hansen, Harald, Sogneraadsmfd., Rutsker. (S). A, Bs, Je, L, S.

Harild, N. E., Sparekassedir., Nexø. (V). L, S.

Kofoed, Vilhelm, Kommunekass., Peder-sker. (V). A.

Kure, Andr., Snedkerm., Rønne. (K). A, Ff, K&R, L, Sb.

Larsen, Johs. E., Skatteraadsmfd., M.L., Rønne. (S). K&R, L.

Nielsen, Carl, Maler, Nexø. (S). A, Ff, Sb.

Nielsen, N. C., Borgmester, Redaktør, Rønne. (S). L, Sb.

Nielsen, V. Juul, GrdJ., Aaker. (Rf). A, Sb.

Pedersen, Alfr., Borgmester, Sandvlg. (S). A, K&R, S, Sb.

Poulsen, Johs., Avlsbruger, Snogebæk. (S). Bl, Ff, Kom, V, Vj.

Svendsen, Hans Chr., Sogneraadsmfd., Nyker. (S). Ask, B, Bi, Bs, V, Vj.

Thinggaard, Th., GrdJ., Plugggaard, Nyker. (V). Fl, K&R, Sb, V, Vj.

Thorn, E., GrdJ., Skatteraadsmfd., Østerlars. (V). Bi, K, K&R, V, Vj.

Af 57083 Vælgere stemte 44332. S 16501 (4), R 4610 (1), K 9541 (3), V 12661 (3), D.K 1019 (0); [K+V].

Amtmand: J. L. Saurbrey, Hillerød.

FAsk, FB, FD, FDS, FF, FRU, FS, FSk. Andersen, H., GrdJ., Uvelse pr. Lindholm. (V). Ask, Ds, Sk.

Hansen, A. I., Entrepr., Murerm., Hørs-holm. (K). FH, S.

Jensen, V., Anlægsgartner, Snekkersten. (S). Bs, H, V.

Kock, P., Pantefoged, Frederiksborg Nyhuse, Hillerød. (S). B, D, F.

Nielsen, C., Parcel., Græsted. (S). Ds, S, Sk.

Nielsen, N., Husm., Ramløse pr. Hel-singe. (V). Ru, S, FVj.

Porse, N., Propr., Birkerød. (V). B, D, F, H, S.

Rasmussen, E., Afbygger, Skibby. (S). Ask, Ru, S, Vj.

Rønje, A. M., GrdJ., Lillerød. (K). FBS, FV, Vj.

Skyum, K., fhv. GrdJ., Skævinge. (K). Ask, B, D, F.

Toxværd, A, Parcel., Strø. (R). Ask.

Amtsraadssekr. og Amtsbogh.: Kontor-chef, cand. jur. A. Fløystrup, Hille-rød.

Amtsfuldm.: cand. jur. P. Dines Niel-sen, Hillerød.

Amtsfuldm.: cand. jur. M. Holch, Hille-rød.

Amtsfuldm.: cand. jur. P. Chr. Bianco Boeck, Hillerød.

Amtsvandløbsinsp.: Asger Hansen, Hille-rød.

Amtsvejlinsp.: cand. polyt. J. Lintrup, Hillerød.

Regnskabskonsulent: Amtsfuldm., cand. jur. P. Chr. Bianco Boeck, Hillerød.

Revisor af Sognekommunernes Regn-skaber: Greis Nielsen, Hillerød.

Revisor af Amtsfonden: statsaut. Revi-sor Poul Voss, Hillerød.

Skoledirektionssekr. og Skolefondsbog-h.: Amtsfuldm., cand. jur. M. Holch, Hillerød.

Skolefondskass.: Amtsfuldm., cand. jur. P. Dines Nielsen, Hillerød.

Haderslev Amt.

Haderslev, Tlf. 2025.

Af 26697 Vælgere stemte 20644. S 4837 (3), K 3435 (2), V 7474 (5), Rf 1892 (1), Min-dre Erhvervsdr. 775 (1), Vesteramts H 1014 (1), Østeramts H 705 (0), Christi-anstfeld, Fredsvalg (1). [Erhv+H+H].

Stiftamtmand: J. Pinholt, Haderslev.

Aagaard, Anders, GrdJ., Aalkjær pr.

Gabøl. (V). V, Vj.

Andersen, H. C., Overportør, Vojens. (S).

Christensen, Marius, GrdJ., Kjestrup pr. Hoptrup. (K). Vj.

Frank, Peter, Arbejdsr., Gram. (S). Sb, Vj.

Hansen, Jes, GrdJ., Fjelstrup. (V). F, Mu, Sb, V.

Amtsraadssekr. og Skoleraadssekr.:

Kontorchef, cand. jur. E. A. Abltz, Rønne, Tlf. 1120.

Amtsbogh.: Amtsfuldm., cand. jur. Finn Henriksen, Rønne.

Amtsrevisor: Karl Th. Petersen, Neksø.

Amtsvejlinsp.: C. Milner, Rønne.

Skolefondsbogh.: Kontorchef, cand. jur. E. A. Abltz, Rønne.

Skolefondskass.: Amtsfuldm., cand. jur. Karen Bæk, Rønne, Tlf. 360.

Frederiksborg Amt.

Hillerød. (3½-16, Lørd. 8½-13). Tlf. 1201.

Hansen, Peter, Grdjl., Hjerndrup pr. Christiansfeld. (K). F, Sb.
 Jensen, Jens P., Husm., Vellerup pr. Agerstov. (H). F, V.
 Juhl, Johannes, Grdjl., Branderup J. (V). Mu, Sb.
 Madsen, Johan, Malerm., Christiansfeld. Sb, Sundh.
 Midgaard, Johs., Husm., Over Jerstal. (Mindre Erhverv). V, VJ.
 Rühner-Petersen, Carl, Dir., Rødding. (V). F.
 Thorsen, Søren, Tromlefører, Tagkjær pr. Christiansfeld. (S). F, Sb, Sundh, V.
 Uldall, Jørgen, Grdjl., Styding pr. Hammelev. (V). VJ.
 Vesterager, Niels Chr., Savværksejer, Rødding. (Rf). Sb, Sundh.

Amtsraadssekr.: Kontorchef, cand. jur. N. Elbæk-Jørgensen, Haderslev.
 Amtsbogh.: V. Hansen, Haderslev.
 Amtsrevisor: B. Boysen, Haderslev.
 Amtsvandløbsinsp.: Th. P. Nielsen, Haderslev.
 Amtsvejlinsp.: cand. polyt. K. A. Jørgensen, Haderslev.
 Skolefondskass.: Amtsfuldm. J. Wildfang, Haderslev.

Hjørring Amt.

Hjørring. Tlf. 1203, 1204 og 1205.
 Af 61440 Vælgere stemte 47406. S 9125 (2), R 4233 (1), K 3160 (1), V 24514 (8), Rf 3688 (1), U.P 908 (0); [Rf+U.P].
 Amtmand: K. Friis Jespersen, Hjørring.
 Enevoldsen, L., Sognefoged, Hune. (V).
 Eriksen, Kr. Rykind, Grdjl., Vrensted. (Rf).
 Erlandsen, A., Grdjl., Fjembrang pr. Præstbro. (V). F, Kbr, La.
 Holm., A., Propr., Eskjær pr. Tolne. (K).
 Laursen, A. J., Togfører, Ø. Vraa. (S).
 Leed-Christiansen, Chr., Husm., Uggerby pr. Hjørring. (V). V.
 Møller, V., Grdjl., Idskov pr. Dybvad. (V).
 Nielsen, Niels Chr., Sognefoged, Bejstrup. (V).
 Nørgaard, Chr., Grdjl., Vagn. (V).
 Petersen, Chr., Grdjl., Sdr. Harritslev pr. Hjørring. (R). Kbr, Sundh.
 Petersen, M., Vaskerlejer, Sindal. (S). V.
 Søndergaard, Chr., Grdjl., Ø. Brønderslev pr. Brønderslev. (V). Ask, F, La.
 Thirup, A., Frue, Sønderlev. (V). Ask, Sundh.

Amtsraadssekr.: Kontorchef, cand. jur. K. Jørgensen, Hjørring.
 Amtsrevisorer: Hjørring, og statsaut. Revisor Niels Hansen, Aalborg.
 Amtsvandløbsinsp.: Landinsp. A. L. Birke, Hjørring.
 Amtsvejlinsp.: cand. polyt. Dam, Hjørring.

Skolefondskass.: Kontorchef, cand. jur. K. Jørgensen, Hjørring.
 Skolefondsbogh.: Assistent Frk. A. Jensen, Hjørring.

Holbæk Amt.

Holbæk. (9—15). Tlf. 35 og 36.
 Af 55119 Vælgere stemte 44506. S 12046 (3), R 9501 (3), K 2987 (0), V 16538 (5), Rf 2942 (0); [S+R; K+V].
 Amtmand: H. S. de Jonquères, Holbæk.
 Buhr Holm, J., Grdjl., Onsbjærg. (V). Sb, Sundh.
 Frandsen, Johs., Sogneraadsmnd., Grdjl., Havrebjærg. (V). Kbr, Sb.
 Hansen, H., Sognefoged, Uglerup. (V). Sb, Sd, Sn, V, VJ.
 Nielsen, H., Grdjl., Høed. (V). Kom, Sb.
 Nielsen, O., Husin., Søby. (R). Kom, FSundh.
 Nielsen, P., Arbejdsmd., St. Taastrup. (S). Kom, Sb, Sd.
 Nybjerg, V., Dir., Højby S. (V). Sb, Sd.
 Pedersen, P., Husmand, Rye. (S).
 FKbr, Sb, Sn, V, VJ.
 Sørensen, Holger, Husm., Sdr. Nyup pr. Kalundborg. (S). Sb, Sundh.
 Sørensen, Jak., Husm., Kundby. (R). Sb, Sd, Sn, V, FVJ.
 Thirstrup, H., Murerm., Tranebjærg. (R). Kbr, Sb.

Amtsraadssekr. og Amtsbogh.: Amtsfuldm., cand. jur. K. W. Quist, Roskildevej 3, Holbæk.
 Amtsrevisor: J. Holm, Højby.
 Amtsvandløbsinsp.: cand. polyt. Ejner Nielsen, Holbæk.
 Amtsvejlinsp.: cand. polyt. K. P. Danø, Holbæk.
 Revisor af Sognekommunernes Regnskaber: Regnskabskonsulent Th. Hansen, Holbæk.
 Skolefondskass.: Amtsfuldm., cand. jur. C. J. Koefoed, Ringstedvej 25, Holbæk.

Gamle Københavns Amt.

Blegdamsvej 6, København N. (10—16).
 Amtskontoret Tlf. Luna 1300.
 Amtsradaets Kontor Tlf. Luna 1030.
 Af 167980 Vælgere stemte 125498. S 44477 (4), R 6678 (1), K 47736 (5), V 6648 (0), Rf 12515 (1), D.K 7444 (0); [K+V; R+Rf].
 Stiftamtmand: Kr. Haugen-Johansen.
 Callisen, Poul, Handelsgartner, Ejbyvej 3, Rødovre. (R). FBI, VJ.
 Christiansen, Henning, Grdjl., Brøndbyvester pr. Glostrup. (K). FV, VJ.
 Christiansen, Vald., Overtelgrafist, Kildebakkegårdsallé 4, Søborg. (S). Bl, Bræ, P, Ø.
 Elgaard, Svend, Propr., Løjtegaard, Kastrop. (K). Bl, V.
 Godskesen, O., Baneing., Christiansholms Tværvej 8, Klampenborg. (K). FBy, Tr, FVJ, Ø.
 Hansen, Vald., Sogneraadsmnd., Solvangsvej 15, Glostrup. (S). Bl, Byg, Tr, VJ.

Madsen, S. M., Stationsforst., Postparken 38, Kastrup. (S). Ds, S, Ø.
 Nørgaard, Ingv., fhv. Sogneraadsm., Rosenvænge 27, Lyngby. (S). S, Tr, V, VJ.
 Poulsen, Arnold, Civiling., Ibstrupvej 54, Gentofte. (Rf). Ds, S, FTr, Ø.
 Stochholm, Poul, Administrationschef, Geelsgaarden, Holte. (K). Bl, FS, Tr, FØ.
 Vilner, E., Socialinspektør, Norasvej 28, Charlottenlund. (K). S, Ø.

Amtsraadssekr.: cand. jur. E. Waagechristensen, Stockflethsvej 38, Kbh. F.
 Afdelingschef: cand. jur. Holger Lund, Kirkevængel 19, Charlottenlund.
 Overassistent: Fru Karen Mortensen, Frederikssundsvej 259 G.
 Amtsbogh.: Christen Skeel.
 Amtsvandløbsinsp.: Landinsp. Poul Lanken, Jernbane Allé 8, Taastруп.
 Amtsvejlsnp.: Civiling., cand. polyt. S. Valeur-Møller, Gl. Torv 8, Kbh. K.
 Hospitalsdir.: K. Warming, Amtssygehuset, Hellerup.
 Revisor for Sognekomm.s Regnskaber: Amtsrevisor H. Barslev, Virum pr. Lyngby.
 Revisor for Amtskomm.s Regnskaber: Statsaut. Revisor Aage Schøbel, Købmagergade 3, Kbh. K.
 Skolefondskass.: cand. jur. E. Waagechristensen, Stockflethsvej 38, Kbh. F.

Maribo Amt.

Nykøbing F. (9—16). Tlf. 260 og 724.
 42364 Vælgere stemte. S 16527 (6), R 7276 (3), K 4950 (2), V 11864 (4), Rf 950 (0).
 Stiftamtmand: Greve F. D. C. Reventlow, Nykøbing F.
 Bøch, Richard M. J., Statshusm., Hunseby. (S). B, St, V.
 Dalby, Ejnar, Grdjl., Tjæreby Tang. (V). O, Sb, V.
 Degn, Georg Peter Christensen, Tromlefører, Nøbbet. (S).
 Gerholm, A., Maskinarb., Gedser. (S). Ask, B, O.
 Hansen, A. P., Arbejds m. Karleby Fl. (S). VJ.
 Hansen, Ejner Hovmand, Grdjl., V. Ulslev. (V). Kom, St.
 Jensen, Carl Henrik, Statshusm., Bransløkke. (R). Kom, St.
 Knudsen, Hans, Grdjl., Torrig. (V). B.
 Larsen, Jens Laurids M., Mejeribest., Vaalse. (V).
 Larsen, Victor, Propr., MF, Steffensminde. (K). B, Sd.
 Olsen, Axel, Kontorbestyrer, Krønge. (S).
 Olsen, Reinholdt, Tømrerm. Guldborg L. (S). Kom, St.
 Pedersen, Peder Helge, Grdjl., Hollegaard. (R). B, V.
 Petersen, Rasmus, Grdjl., Ullerslev. (K). VJ.
 Sommer, Laurits, Tømrerm., Nr. Alslev. (R). VJ.

Amtsraadssekr. og Bogh.: cand. jur. Tage Boyhus, Nykøbing F.
 Amisrevisorer: Revisor Helmut Nielsen, Nykøbing F., og Amtsfuldmegetig, cand. jur. Ernst Larsen, Nykøbing F.
 Amtsvandløbsinsp. og Amtsvejlsnp.: cand. polyt. V. Hovmand-Madsen, Nykøbing F.
 Skolefondsbogh. og Skoledirektionssekretær: Amtsfuldmegetig, Hospitalsforstander, cand. jur. Richard Nielsen, Nykøbing F.
 Skolefondskass. og Skoleraadssekretær: Amtskontorchef, cand. jur. G. W. Schaeffer, Grønge.

Odense Amtsraadsreds.

Slottet, Odense. (9—16). Tlf. 1457 og 3612.
 Af 45303 Vælgere stemte 34545. S 9323 (3), R 6395 (2), K 4669 (1), V 12206 (5), Rf 1862 (0); [K+V].
 Stiftamtmand: J. Hølrup.
 Hansen, Jens Chr., Politass., Jullerup. (R). Kom, VJ.
 Hytteballe, P., Grdjl., Maale pr. Kerteminde. (V). Kom, Sb, VJ.
 Jensen, Aksel, Fabrikarb. Haarslev pr. Gamby. (S). Ask, Kom.
 Kryger Madsen, H., Grdjl., Agernæs Møllegaard, Otterup. (V). Ask, K&R, Sb, VJ.
 Madsen, P. M., Sogneraadsm., Dalum. (S). K&R, Sb.
 Møller, Katrine, Fru, Fangel. (V). Ask, Le.
 Nielsen, Johs., Grdjl., Søndersø. (K). K&R.
 Pedersen, P., Arbejds m., Rynkeby. (S). VJ.
 Pedersen, Jens, Propr., Dyrupgaard pr. Fruens Bøge. (V). Kom, Sb, VJ.
 Rasmussen, Edv., Lærer, Otterup. (R). Ask, K&R, Le.
 Rasmussen, R. H., Grdjl., Moderup pr. Guldbjerg. (V). K&R, Kom, Sb.

Amtsraadssekr. og Regnskabschef: Cand. jur. A. Lorck-Madsen, Grethevej 7, Fruens Bøge, Tlf. 1457 og 3612 (privat Dalum 371).
 Amisrevisorer: Statsaut. Revisor L. Larsen, Odense, og Sogneraadsm. Knud Pedersen, Kølstrup.
 Amtsvandløbsinsp. og Amtsvejlsnp.: Civilingeniør H. Lange, Tlf. 4121.
 Skolefondsbogh.: Frk. A. Langkilde-Lauesen, Slottet, Odense, Tlf. 3612.
 Skolefondskass.: Amtsfuld m., cand. jur. Flemming Andersen, Slottet, Odense, Tlf. 3612.

Præstø Amtsraad.

Næstved. (9—16). Tlf. 1400.
 Af 49507 Vælgere stemte 39954. S 15134 (5), R 6883 (2), K 3395 (1), V 13432 (5).
 Amtmand: S. Wechselmann, Næstved. FBy, FF, FFæ, FH, FKbr, FS, FV.
 Christensen, Jens Chr., Grdjl., Lov. (K). Sb.

Hansen, Niels, Frøhandler, Herfølge.
(V). F, K&R.
Henriksen, Axel, Gl. Tappernøje. (S).
B, Kbr, S.
Henriksen, E., Tømrerm., Tybjerglille
pr. Herlufmagle. (S). Fæ, Kbr, Sb, Vj.
Jensen, Carl, Parc., Lilllevang, Ørslev
pr. Vordingborg. (R). F, Fæ, Kbr, S,
Sb, Su, V, Vj.
Jensen, Ejner, Sognefoged, Fakse. (S).
S, Sb.
Jensen, Olaf, Overmontør, Hastrup pr.
Køge. (S). Sb, V.
Kristoffersen, Erik J., Grdjl., Svends-
mark pr. Stege (V). S, Sb.
Larsen, Jens Aage, Grdjl., Ebbeskov.
(V). V.
Larsen, Jens Peter, Fisker, Klintholm
pr. Borre. (S). H, Kom, Sb.
Larsen, Theodor, Grdjl., Ulstrup pr.
Herlufmagle. (V). Fæ, Kom, Su, Vj.
Nielsen, Aage, Sogneraadsm., Stubbe-
rup pr. Borre. (R). Kom, S.
Rasmussen, L., Grdjl., Neble, Lundby.
(V). Kbr, S.

Amtsraadssekr.: Kontorchef, cand. jur.
F. H. Høyrup, Næstved.
Amtsvandløbsinsp.: cand. polyt. A. Jen-
sen, Næstved.
Amtsvejlinsp.: cand. polyt. U. Fischer-
Rasmussen, Næstved.
Revisor af Sognekommunernes Regn-
skaber: Ernst Hansen, Næstved.
Skoleraadssekr. og Skolefondsbogh.:
Amtsfuldm., cand. jur. K. Dambæk,
Næstved.
Skr. f. Amtsskoleledr., Skole-
fondskass.: Amtsfuldm., cand. jur.
E. Michaelsen, Næstved.

Randers Amt.

Randers. (10—16, Lørdag 9—14).
Tlf. 3385 og 3386. Postkonto 10551.
Af 55390 Vælgere stemte 43327. S 14776
(5), R 3186 (1), K 4136 (1), V 18985 (6),
Rf 2244 (0); {R+Rf; K+V}.
Amtmand: Povl Holck, Randers.
Andersen, A., Kømner. (S). K&R, Kom.
Elgaard, Hans Chr., Grdjl., Vivild. (V).
Sundh, V, Vj.
Hauberg, Th., fhv. Lærer, M.F., Askil-
drup pr. Randers. (S). Sundh.
Jensen, J. M., Sognefoged. (V). K&R,
V, Vj.
Kjærholm, K., Domnier. (R). Kom.
Kock, V., Maskinsnedker, Hornslet. (S).
Kom, V, Vj.
Kræmer, Kr., Sognefoged. (V). K&R.
Laursen, Chr., Propr., Tirstrup. (K).
Kom.
Olsen, Niels, Landpostb., Aalsø. (S).
K&R, V, Vj.
Pedersen, P. M., Grdjl., Skørring pr.
Mørke. (V). K&R, Sundh, V, Vj.
Petersen, J. A., Statshusm., Tirstrup.
(V). Sundh.
Rasmussen, N. V., Skatteraadsm.,
Trustrup. (S). Sundh.

Rovsing, K., Grdjl., Villersø pr. Grenaa.
(V). Kom.

Amtsraadssekr. og Amtsbogh.: Amts-
fuldm., cand. jur. Aktor Nielsen,
Dronningborg pr. Randers.
Amtsfuldm. og Skolefondsbogh.: cand.
jur. E. Blum, Dronningborg pr. Ran-
ders.
Amtsfuldm. og Skolefondskass.: cand.
jur. Georg Vedel Smith, Randers.
Amtsrevisor: Statsaut. Revisor Johs.
Christensen, Randers.
Amtsvandløbsinsp.: cand. polyt. K. Tyl-
vad, Dronningborg pr. Randers.
Amtsvejlinsp.: cand. polyt. P. Vilh. Pe-
dersen, Dronningborg pr. Randers.
Revisor for de sognekomm. Regnska-
ber: Grdjl., J. M. Jensen, Væth pr.
Langaa, og Amtsrevisor Th. Larsen,
Randers.
Sogneraadskonsulent: Amtsfuldm.
Aktor Nielsen.

Ribe Amt.

Ribe. Tlf. 2 og 401.
Af 54752 Vælgere stemte 42519. S 6049
(1), R 4186 (1), K 3960 (1), V 22243 (7),
Rf 4329 (1).
Stiftamtmand: U. C. Friis, Ribe.
Bendixen, Jens Chr., Sognefoged, Gje-
sten. (V). B, K, La, Pl, Ru, Tr.
Christensen, Chr., Red., Grindsted. (V).
A, B, Bi, K, Pl, V.
Gjødesen, Gjøde M., Sogneraadsm., Ti-
strup. (V). La, Ru.
Hennclund, E. K., Sogneraadsm., Ans-
ager. (V). B, Bi, V.
Henriksen, Holger, Brørup. (R). B, Bi,
Sundh, Vj.
Jensen, A. Carl, Sogneraadsm., Jern-
vedlund. (V). La, Ru.
Jensen, R., Grdjl., Gjesing. (V). La, Ru.
Jørgensen, Anders, Kommunebogh., Oks-
bøl. (Rf). A, Bi, Sundh, V.
Poulsen, P. A., Lærer, M.L., Ansager.
(K). A, Bi, Ru, Sundh, V.
Thielsen, Chr., Arbejds-, Bække. (S).
La, Pl, Ru, Sundh.
Thomsen, Jens, Grdjl., Outrup. (V). La,
B, Tr.

Amtsraadssekr. og Amtsbogh.: Kontor-
chef, cand. jur. P. J. Lerche-Thom-
sen, Klostret, Ribe, Tlf. 2.
Amtsrevisorer: M. Fink, Læborg pr.
Vejen, og Knud Christensen, Ribe.
Amtsvandløbsinsp. og Amtsvejlinsp.:
cand. polyt. Arne G. Jæger, Albert
Skeelsgade, Ribe.
Skolefondskass.: Kontorchef, cand. jur.
P. J. Lerche-Thomsen, Ribe.

Ringkjøbing Amt.

Ringkjøbing. (9—12 og 13—16). Tlf. 5
og 315.
Af 71735 Vælgere stemte 50144. S 7356 (1),
R 2352 (0), K 5647 (1), V 29428 (8), Hus-
mandsl 5361 (1).
Amtmand: A. V. Karberg, Rindumgaard
pr. Ringkjøbing. Fmd. f. Ask, Bræ, Ds,
K&R, Ko, Kom, P, Pl, S, Sundh, Vj.

Clemmensen, E., Grdjl., Borbjerg pr. Holstebro. (V). Pl, Sb, Sundh.
 Ebbensgaard, Aa., Grdjl., Staby pr. Ulfborg. (V). Sb, V, Vj.
 Halkjær, Jens Chr., Købm., Aulum. (K). Sb, Sundh.
 Jakobsen, Jens Peder, Grdjl., Ikast. (V). K&R, Pl, Sb, Vj.
 Jespersen, P., Opsynsm., Skjern. (S). Sb, Sk, Sundh, Vj.
 Kongenholm, Jeppe, Grdjl., Dejbjerg. (V). Ds, Kom, Sb, V.
 Poulsen, Søren, Grdjl., Sahl. (V). Ask, Sb, Vj.
 Sneftrup, K., Købm., Sunds. (V). Ask, Ds, Kom, Sb, Sk.
 Tang, Jens, Grdjl., Fabjerg pr. Lemvig. (V). K&R, Sb, V, Vj.
 Toft, N. E., Grdjl., Lem. (V). Ask, K&R, Sb, Sk.
 Vesibo, E., Husm., Brøsbøb pr. Tarm. (Husmandsl). Sb, Sundh.

Amtsraadssekr. og Amtsfondsogh.:
 Kontorchef, cand. jur. G. Brandt Pedersen, Rindum pr. Ringkjøbing.
Amtsrevisor: Konsul Ole Gilstrup, Ringkjøbing.
Revisor for Sognekommuner: Grdjl., H. P. Pedersen, Aadum pr. Tarm.
Amtsvandløbsinsp.: Landbrugskand. P. K. Nielsen, Ringkjøbing.
Amtsvejlinsp.: cand. polyt. R. B. Mortensen, Ringkjøbing.
Skolefondsbogh.: Amtsfuldm., cand. jur. J. Maag Busch, Rindum pr. Ringkjøbing.
Skolefondskass.: Fuldm. Aage Storm, Ringkjøbing.

Gamle Roskilde Amt.

Roskilde. (9—14). Tlf. 262.
 Af 21370 Vælgere stemte 16972. S 5398 (3), R 4381 (3), K 1721 (1), V 5492 (4); [K+V].
Stiftamtmand: C. Haugen-Johansen.
 Andersen, J., Parcell., Biltris pr. Kirkehylinge. (V). FVJ.
 Eriksen, E. K., Arbejds., Ny Høng pr. Hedehusene. (S). Bl, V.
 Haarsted, P., Lærer, Haudrup. (S). Ask, FSb, Ø.
 Hansen, N., Grdjl., Marbjerg pr. Hedehusene. (V). Sb.
 Jensen, Jens, Maler, Osted. (R). Ask, Bl, FV.
 Jensen, J. M., Grdjl., Kildebrønde pr. Taastrup. (R). Sb, Sn, Vj.
 Jeppesen, H., Grdjl., Ramsøllille pr. Havdrup. (R). Sb, FØ.
 Kaspersen, Ole, Plejer, Svogerslev. (S). FSn, V, Vj.
 Madsen, Johs., Grdjl., St. Karleby. (V). Ask.
 Nielson, C., Grdjl., Jyllinge pr. Roskilde. (K). Sb, V.
 Poulsen, P. M., Grdjl., Jersie pr. Lille Skensved. (V). FBl, Ø.

Amtsraadssekr. og Amtsbogh.: cand. jur. Aage Pedersen, Allerslev pr. Lejre.

Amtsrevisor: C. Worsøe Christopher-
 sen, Frederiksborgvej, Roskilde.
Amtsvandløbsinsp.: Landinsp. I. M. Jensen, Frederiksborgvej 38 A, Roskilde.
Amtsvejlinsp.: cand. polyt. J. Parbo, Hestetorvet 7, Roskilde.
Skolefondskass.: C. Worsøe Christopher-
 sensen, Frederiksborgvej, Roskilde.
Skolefondsbogh.: E. Rlisbøl-Jensen, Jernbanegade 33, Roskilde.

Skanderborg Amt.

Skanderborg. (9—17, Lørd. 9—12). Tlf. 572.
 Af 39440 Vælgere stemte 30577. S 8939 (3), R 2052 (0), K 1399 (0), V 15084 (7), Rf 2309 (1); [K+V].
Amtmand: E. F. G. Schau, Skanderborg. FB, FBS, FJ, FS.
 Graff, M., Arbejds., Stilling. (S). S, V, Vj.
 Jensen, A. J., Barber, Elstrupholm. (S). B, V, Vj.
 Jensen, Johs, Grdjl., M.L., Toustrup. (V). FD, S, V, Vj.
 Mikkelsen, Hans, Grdjl., Haarup pr. Brødstrup. (V). B, S.
 Nielsen, J. P., Dyrslæge, Tørring. (V). B. Pedersen, Ellen, Frk., Overlæge, Ry St. (V). Bs, J, S.
 Petersen, Harry, Forp., Vitved pr. Stilling. (Rf). Bs, V, Vj.
 Svendsen, Anders, Grdjl., Gedved pr. Horsens. (V). S, V, Vj.
 Svendsen, Peter Aase, Grdjl., Villa »Rast«, Hestehaven, Skanderborg. (V). B, FV, FVJ.
 Sørensen, S. K., Grdjl., Skovsballe. (S). Bs, D.
 Therkelsen, Th., Grdjl., Haurum pr. Flemming. (V). D, J.

Amtsraadssekr. og Amtsbogh.: Kontor-
 chef, cand. jur. K. Vestergaard,
 Skanderborg.
Amtsrevisor og Regnskabskonsulent:
 Tage Silm, Stilling.
Amtsvandløbsinsp. og Amtsvajinsp.:
 C. M. Eriksen, Skanderborg.
Skoleledrektionssekr.: Amtsfuldm., cand.
 jur. E. Svendsen, Skanderborg.
Skolefondsbogh.: Amtsfuldm., cand.
 jur. E. Svendsen, Skanderborg.
Skolefondskass. og Skoleraadssekr.:
 Kontorchef, cand. jur. K. Vestergaard,
 Skanderborg.
Sogneraadskonsulent: Kontorchef, cand.
 jur. K. Vestergaard, Skanderborg.

Sorø Amt.

Sorø. (0—16,30). Tlf. 88 og 416.
 Af 43156 Vælgere stemte 34147. S 11556
 (5), R 4100 (1), K 3745 (1), V 13475 (6),
 Rf 1181 (0); [K+V].
Amtmand: V. Topsøe, Sorø. FAsk, FB,
 FF, FSB, I Haslev og Sorø, FSK,
 FSundh, FV, FVJ.
 Christensen, Christen, Grdjl., K. Stilling-
 e pr. Slagelse. (V). B, F.
 Christensen, Vald., Grdjl., Sønderup pr
 Slagelse. (V). Sb i Sorø, Sk.

Frederiksen, Chr., Sognefoged, Vasegaard pr. Tureby. (V). Sb i Haslev, V, Vj.
 Hansen, Alfred, Boelsm., Skovsø pr. Slagelse. (S). Ask, Sb i Sorø, Sundb. V.
 Jensen, Albert, Skatteraadformand, Hyllested pr. Dalme. (V). Ask, Sk, Sundh.
 Jensen, Otto, Amtsskollekonsulent, Frederiksberg pr. Sorø. (S). B, F, Sb i Haslev.
 Jensen, Viggo, Husm., Højbjerg pr. Fuglebjærg. (V). F, Sb i Sorø.
 Jespersen, Gunnar, Grdjl., Magleby pr. Skælskør. (V). V, Vj.
 Larsen, Hans, Sogneraadsmnd., Benløse pr. Ringsted. (S). B, Sk, Vj.
 Petersen, Herman, Parcell., Vetterslev pr. Vrangstrup. (R). Sk, Vj.
 Raaschou, H. P., Sognefoged, Rejnstrup pr. Fuglebjærg. (K). B, Sb i Haslev.
 Rasmussen, Johs., Statshusm., Guldager pr. Fjenneslev. (S). Sb i Sorø, Sundh.
 Elkær, N. C., Skovfoged, Herlufsholm pr. Næstved. (S). Ask, F.

Amtsraadssekr.: Amtsfuim. Folmer Christensen, Sorø.
 Amtsbogh.: Amtsfuim. cand. jur. Benti Jensen, Sorø.
 Amtsrevisor: T. Clausen, Sorø.
 Amtsvejinsp.: cand. polyt. C. J. Ørum, Sorø.
 Skolefondsbogh.: Amtsfuim., cand. jur. C. Mathiasen, Sorø.
 Skolefondskass. og Sekr. for Amtsskoleledr.: Amtsfuim. Folmer Christensen, Sorø.
 Skoleraadssekr.: Amtsfuim. cand. jur. C. Mathiasen, Sorø.
 Regnskabskonsulent for Sogneraadene: T. Clausen, Sorø.

Svendborg Amt.

Svendborg. (9-15). Tlf. 407 (3 Linier). Af 63143 Vælgere stemte 47842. S 12148 (3), R 8250 (2), K 4690 (1), V 20346 (5), Rf 2408 (0); [K+V].
 Amtmand: Rudolf Lassen, Svendborg. FB, FF, K&R, FR, FS, FVj.
 Andersen, Th., Gyllenmose, Taasinge. (S). FSB i Svendborg, Vj.
 Dalager, Søren, Arbejdsm., Gislelev. (S). K&R, Sb i Ringe.
 Fogedgaard, J. P., fhv. Grdjl., Skrøbelv. (V). Ask, K&R, Sb i Rudkøbing.
 Hansen, Josef, Parcell., Trousløkke Ærø. (V). K&R, FSB i Ærøskøbing.
 Hansen, Laur., Grdjl., Frørup. (V). Sb i Nyborg.
 Johannesen, Nicolaj, Kommunekass., Ulbølle. (S). Ask, Sb i Ærøskøbing.
 Kellgaard, A., Grdjl., Fodslette pr. Humble. (R). FSB i Rudkøbing, Vj.
 Larsen, K. G. Proprietær, Ollerup. (K). Ask, K&R, FSB i Ringe.
 Nielsen, Axel, Grdjl., Nørremosegaard pr. Kværndrup. (V). Sb i Svendborg, Vj.
 Nielsen, Jørgen, Grdjl., Frisenvænge pr. Pejrup. (V). FSB i Faaborg, Vj.

Skytte, Karl H., Grdjl., Hillerslev pr. Højrup. (R). Ask, K&R, Sb i Faaborg.

Amtsraadssekr.: Kontorchef, cand. jur. Knud Glente, Klampenborgvej 11, Svendborg, Tlf. 1825.
 Amtsrevisor: A. Frederiksen, Svendborg, Tlf. 2830.
 Amtsvandløbsinsp. og Amtsvejinsp.: cand. polyt. A. P. Grimstrup, Svendborg, Tlf. 1396.
 Skoleraadssekr. og Skolefondsbogh.: Kontorchef, Knud Glente.
 Skoledirektionssekr. og Skolefondskass.: H. V. Kjøller, Tlf. 1826.

Sønderborg Amtsradsreds.

Sønderborg. (8½-16½). Tlf. 3036.
 Af 15590 Vælgere stemte 12040. S 4810 (5), H+R 1333 (1), K 2119 (2), V 2831 (3), Rf 622 (0); Nordborg Flække, Fredsvalg (1).
 Amtmand: Kr. Refslund Thomsen, Aabenraa, Tlf. 2336.
 *) Blomgren, P., Sparekassedir., Tlf. Nordborg 7. Aa, Bibl. J. Le, Sundh.
 Christensen, C. H., Vagtmester, Skovby, Als. (S). Kom, Mus.Best, Vj. Tlf. Lysabild 18.
 Christiansen, H., Grdjl., Holballe pr. Over Tandslet. (V). Bibl, F. Tlf. Over Tandslet 7828.
 Hansen, A. P., Mejeribest., Broager. K). M, Sundh, Vj. Tlf. 162.
 Hansen, H., Købm., Stevning pr. Svenstrup. (V). Arb.Anst, Bræ, Kom, P, Tub.Stat, Vj. Tlf. Svenstrup 3.
 Hanssen, Sv. A., Grdjl., Nørremølle pr. V. Sottrup. Tlf. V. Sottrup 184 u. (V). M, Tub.Hosp.
 Hymøller, H. P., Arbejdsm., Blans pr. Avnbøl. (S). Vj, Tub.Stat. Tlf. Blans 18.
 Jørgensen, P., Sogneraadformd., Orms-toft pr. Sønderborg. (S). Aa, Arb.-Anst., Bræ, F, Kom, P. Tlf. Sønderborg 2114.
 Nicolaisen, Chr., Sogneraadsmnd., Dynt pr. Broager. Tlf. Broager 33. (S). FSundh.
 Schmidt, A., Husm., Faurholm pr. Over Tandslet. (Husm+R). Aa, Bræ, F. Tlf. Over Tandslet 7821.
 Schmidt, N., Grdjl., Brandsbøl pr. Nordborg. (K). Broudy, Kom, Mus.Best. Tlf. Havnbjerg 29.
 Tomzak, A., Arbejdsm., Sjellerup pr. Guderup. (S). Aa, Le, Tub.Stat. Tlf. Guderup 100.

Amtsraadssekr., Skolefondskass. og Amtsfondsbogh.: E. Müller, Sønderborg, Tlf. 3036, privat 2016.
 Amtsrevisor: Statsaut. Revisor H. Christensen, Sønderborg, Tlf. 3536.
 Amtsvandløbsinsp. og Amtsvejinsp.: cand. polyt. N. H. Skovby Nielsen, Sønderborg, Tlf. 3036, privat 2930.

*) Tiltraadt Amtsradet i Sager vedr. Nordborg Flække.

Thisted Amt.

Thisted. (9—16, Lørd. 9—14). Tlf. 196 og 296.
 Af 38962 Vælgere stemte 29937. S 5112 (2), R 884 (0), K 6736 (2), V 14393 (6), Rf 1807 (1).
 Amtmand: Hans Egedorf, Thisted. FB, FF, FS, FVj.
 Gadegaard, A., Sognefoged, Odby. (V). Bs, F, Le, S, Vj.
 Horsager, J. Chr., Grdj., Ø. Assels. (V). B, E, Le, Vj.
 Korsgaard, M. C., Propr., Tøttrupgd. (K). B, F, S, Vj.
 Lousdahl, Chr., Arbejds-, Hvidbjerg Thy. (S). Bs.
 Mølbæk, J., Grdj., V. Thorup. (V). B, S, Vj.
 Møller, William, Banefmd. (S). S, Vj.
 Nielsen, C. E., Købm., Heltborg. (Rf). Le, S.
 Nielsen, Edv., Husm., Dover. (V). Bs, Le, S.
 Oddershede, Viggo, Propr., (K). Bs.
 Ringgaard, Lauritz, Grdj. (V). Bs, S.
 Skaarup, Kr., Grdj., Skinnerup. (V). Le.

Amtsraadssekr., Skoleraadssekr. og Skoledirektionssekr.: Amtskontorchef, cand. jur. E. Skaalum, Thisted, Tlf. 588.
 Amtsfondsrevisor: statsaut. Revisor S. Madsen, Nykøbing M. Tlf. 377.
 Amtsvandløbsinsp. og Amtsvejinsp.: cand. polyt. G. Biering-Sørensen, Thisted, Tlf. 137.
 Skolefondsogh.: Sparekassedir., cand. jur. A. J. Andersen, Thisted, Tlf. 2.
 Skolefondskass.: Amtsfuldm., cand. jur. S. Nissen, Thisted, Tlf. 192.
 Revisor af Sognekommunernes Regnskaber: Amtsrevisor Henry Kjær, Thisted, Tlf. 191.

Tønder Amt.

Tønder. Tlf. 2535.
 Af 16420 Vælgere stemte 13491. S 2902 (3), R 1111 (1), K 2163 (2), V 4320 (5), Rf 912 (1), T 1615 (1); [K+V; R+Rf].
 Amtmand: M. J. Clausen.
 Christensen, Alfr., Landm., Visby. (V). Kom, K&R, Sb.
 Christiansen, Mathias, Grdj., L. Grøngaard pr. Jejsing. (K). FKom.
 Hansen, M. Refslund, Grdj., Skast pr. Ballum. (V). P, V, Sundh.
 Hermansen, A. C., Købm., Nr. Sejerslev pr. Højer. (S). K&R, Sundh.
 Jensen, Tr. Stauning, Grdj., Ballum. (V). F, Vj.
 Kristensen, Alfred, Ekspedient, Bylderup Bov. (S). Sb, Vj.
 Lassen, Hans J., Kontorbest., Skærbæk. (S). Bræ, Kom.
 Lindrum, Laurids, Husm., Skærbæk. (R). F, Kom, V.
 Madsen, M. N., Købm. Harres, Bredebro. (K). K&R, Vj.
 Nielsen, Hans, Landm., Lundsgaard pr. Øster Højt. (T).

Pedersen, Sigfr., Landm., Bjerndrup Løgumkloster. (V). K&R, Ko, Sundh.
 Thysen, Martin, Landm., Vodder. (V). Sundh, Vj.
 Vind, K. E., Grdj., Fjersted Arnum. (Rf). F, V.

Amtsraadssekr. og Amtsbogh.: Kontorchef, cand. jur. V. Florander, Tønder.
 Amtsvandløbsinsp.: Th. Jacobsen, Tønder.
 Amtsvejinsp.: P. H. Birkegaard, Tønder.
 Skolefondskass.: Kontorchef, cand. jur. V. Florander, Tønder.

Vejle Amt.

Vejle. Tlf. 3300 (4 Lin.).
 Af 59230 Vælgere stemte 47306. S 9715 (2), R 4448 (1), K 4538 (1), V 23695 (6), Rf 3385 (1).
 Stiftamtmand: P. Herschend. Vejle. Fmd. for alle Udv.
 Jacobsen, Jacob, Grdj., Harte pr. Dybvadbro. (V). Ask, S, Vj. Tlf. Brandrup 55.
 Kjeldsen, Kjeld, Grdj., Skærlund pr. Blaaehøj. (V). Ds, Vj. Tlf. Blaaehøj 12 y.
 Kristensen, Vilhelm, Husm., Daugaard. (S). Vj. Tlf. 63.
 Mathiasen, Math, Husm., Grarup pr. Brande. (Rf). Tlf. Brande 299.
 Mikkelsen, Jens, Grdj., Grejs pr. Grejsdal. (V). Ds S, St. Tlf. 43.
 Nielsen, Lundahl, LRSagf., Mølholm pr. Vejle. (K). Tlf. Vejle 575.
 Søndergaard, Kr., Grdj., Børkop. (V). Ask, S, Vj. Tlf. 47.
 Thomsen, L. Lind, Bankbest., Give. (R). J, S, St. Tlf. 77.
 Thorn, Jens, Banevagt, Brande. (S). Ask, Ds, St. Tlf. 289.
 Villumsen, Vill. M., Grdj., St. Nygaard pr. Give. (V). Ask, Tlf. Tyregod 80 y.
 Østergaard-Hansen, R. P., Grdj., Skulshalle pr. Vrigsted. (V). J, S, St. Tlf. Hornsyld 37.

Amtsraadssekr.: Kontorchef, cand. jur. K. R. Petersen-Studnitz, Vejle, Tlf. 373.
 Amtsbogh.: Frk. M. Hendriksen, Vejle, Tlf. 2248.
 Amtsrevisor: Th. Jacobsen, Hedensted, Tlf. 38.
 Amtsvandløbsinsp. og Amtsvejinsp.: cand. polyt. Johs. A. Kristensen, Vejle, Tlf. 73.
 Skolefondskass.: Kontorchef, cand. jur. K. R. Petersen-Studnitz, Vejle, Tlf. 373.

Viborg Amt.

Viborg. Tlf. 18 og 691.
 Af 62596 Vælgere stemte 50788. S 11224 (3), R 9403 (2), K 4172 (1), V 22292 (7), Rf 2356 (0).
 Stiftamtmand: Egede Larsen, Viborg. Fmd. f. B, K, N, Sk, Vj.
 Carlsen, Th., Centralbest., Bjerringbro. (S). K, N.

Dalsgaard, Jens, Grdjl., Roslev. (V).
 Ask, B, Sb, Vj.
 Hansen, V., Grdjl., Daugbjerg Viborg.
 (V). J, Sb.
 Jacobsen, J. Sehested, Grdjl., Sall. (V).
 Ask, Au, K, N, Sb, Sk.
 Jensen, I. P., Redaktør, Kellcrup. (V).
 Au, B, N, Sb.
 Ludvigsen, Chr., Kredsfdm., Krejbjerg.
 (S). Au, V, Vj.
 Mikkelsen, Georg, Grdjl., Sinding pr.
 Skægkær. (R). Ask, K, Vj.
 Nielsen, N. K., Kæmner, Aalestrup. (K).
 Ask, K.
 Pedersen, Chr., Boelsm., Rogenstrup pr.
 Løgstør. (V). V.
 Sørensen, Søren J., Murerm., Oddense
 pr. Balling. (R). B, Sb, Sk.
 Valbjørn, E., Grdjl., Balle Silkeborg. (V).
 J, K, Sb.
 Wittrup, Th., Landsstingsmand, Kellerup.
 (S). B, J, Sb.

Østergaard, Th., Grdjl., Bygum pr.
 Aalestrup. (V). Au, B, Sb, Vj.

Amtsraadssekr. og Amtsbogh.: Kontor-
 chef, cand. jur. T. Schjøler, Kokhuset,
 Nørresøvej, Viborg.
 Amtssvisor: Oberstløjtnant G. W.
 Gertz, Viborg.
 Revisor af Sognekommunernes Regn-
 skaber: Rentler M. Møller Madsen,
 Overlund pr. Viborg.
 Amtsvandløbsinsp.: cand. polyt. J. Ve-
 stergaard, Overlund pr. Viborg.
 Amtsvejlinsp.: cand. polyt. V. Rasmus-
 sen, Overlund pr. Viborg.
 Skoleraadssekr. og Skolefondsbogh.:
 cand. jur. B. Helweg-Larsen, Mogens-
 gade 12, Viborg.
 Skolefondskass.: cand. jur. B. Nielsen,
 Overlund pr. Viborg.

Amtsskolekonsulenter.

(Lov om Folkeskolens Styrelse og Tilsyn m. v. af 12. April 1949.)

Aabenraa Amtsradsreds:	H. P. H. Novrup, Sønderborg, Tlf. 613.
Aalborg Amt:	Georg Steffensen, Poppelvej 8, Hassers pr. Aalborg, Tlf. Aalborg 2928.
Aarhus Amt:	Jens Drengsgaard, Grundfør pr. Hinnerup, Tlf. Grund- før 44.
Assens Amtsradsreds:	Christoffer Hansen, Læssøgade 188, Odense.
Bornholms Amt:	Karl Johan Rungø, Ibsker pr. Svaneke.
Frederiksborg Amt:	L. C. A. Jensen, Gilleleje, Tlf. 37.
Haderslev Amt:	Th. Roust, Haderslev, Tlf. 2784.
Hjørring Amt:	E. C. F. Mølgaard, Hjørring, Tlf. 789.
Holbæk Amt:	Carl Dalgaard, Mørkøv.
Københavns Amtsradskr.:	E. Stephansen, Kirkestræde 6, Roskilde, Tlf. 898.
Maribo Amt:	Ole Hessilt, Nr. Alslev, Tlf. 110.
Odense Amtsradskr.:	Christoffer Hansen, Læssøgade 188, Odense, Tlf. 6379.
Præstø Amt:	H. P. Jørgensen, Aashøj pr. Køge, Tlf. Herfølge 90.
Randers Amt:	S. Stegger-Nielsen, M. L., Udhøjvej 172, Randers, Tlf. 3877.
Ribe Amt:	Niels H. Nielsen, Varde, Tlf. 637.
Ringkøbing Amt:	Johannes Søborg, Glimsing pr. Siruer.
Roskilde Amtsradskr.:	E. Stephansen, Kirkestræde 6, Roskilde, Tlf. Roskilde 808.
Skanderborg Amt:	A. Hjorth Hald, Gedved pr. Horsens.
Sorø Amt:	Otto Jensen, Lysholm pr. Haslev, Tlf. 465.
Svendborg Amt:	Lars Chr. Pedersen, Amtskontoret, Svendborg, Tlf. 407.
Sønderborg Amtsradskr.:	H. P. H. Novrup, Sønderborg, Tlf. 613.
Thisted Amt:	Chr. Mejlgard, Sundby Mors, Tlf. 14.
Tønder Amt:	S. C. Brell, Tønder, Tlf. 260.
Vejle Amt:	V. Winther, Grejs pr. Grejsdal, Tlf. Grejsdal 41.
Viborg Amt:	B. Villumsen, Aalborgvej 26, Viborg, Tlf. 1362.

Grundforbedringsudvalgenes Formænd.

Aabenraa: Husmand Fr. Telchert, M.F., Søgaard, Kliplej, Tlf. Kliplej 22.	damhus, Rutsker pr. Hasle, Tlf. Ruts- ker 1.
Aalborg: Grdjl., Jens Sørensen Sejlflod, Vaarst St., Tlf. Vaarst 55.	Frederiksborg: Parcell. Emil Rasmus- sen, Manderup Mark pr. Skibby, Tlf. Skibby 15.
Aarhus: Fhv. Folketingsmand Jens Kr. Jensen, Lillering, Tlf. Harlev 50.	Haderslev: Husm. Jens P. Jensen, Vel- lerup pr. Agerskov, Tlf. Agerskov 35 x.
Assens: Husm. Hans Jac. Pedersen, Harndrup, Tlf. Fjellerup 126.	Hjørring: Grdjl., Chr. N. Østergaard, Vrensied, Tlf. 21.
Bornholm: Avlsbruger J. Jacobsen, Ny-	

Holbæk: Grd.j., Chr. Hansen, »Aavang« pr. Asnæs, Tlf. Asnæs 142.
 København: Grd.j., P. B. Dirksen, Maglegaard, Ullerup pr. Store Magleby, Tlf. Magle 169.
 Maribo: Grd.j. Gunnar Ahm, Baste-gaard, Alm inde pr. Landet L., Tlf. Landet 23.
 Odense: Husm. Albert M. Hansen, Lindhøj, Munkebo pr. Dræby.
 Præstø: Husm. Søren Hansen, Stolpe-huse pr. Haarlev, Tlf. Stolpehuse 21.
 Randers: Husm. Peder Hald, Marlen-hoff pr. Ryomgaard Tlf. Ryomgaard 23.
 Ribe: Grd.j., Jens Jensen, Rugholmhus pr. Andst, Tlf. St. Andst 16.
 Ringkøbing: Grd.j. And. Elkjær, Holms-land pr. Ringkøbing, Tlf. Holmsland 2.
 Roskilde: Parcell. H. Johansen, Greve pr. Taastrup, Tlf. Greve 68.
 Samsø: Parcell. Karl Sønder, Bisgaard

Mark pr. Tranebjærg, Tlf. Tranebjærg 457 b.
 Skanderborg: Husm. Rasmus P. Mikkelsen, Høring, Tlf. Høring 82.
 Sorø: Kredsformand Hans P. Andersen, Hjelmsømagle pr. Sneslev, Tlf. Hjelmsø 87.
 Svendborg: Grd.j., Rasmus Kristiansen, Villa »Otte«, Ryslinge, Tlf. 87.
 Sønderborg: Husm. Karl Nielsen, Blæs-borg Augustenborg, Als, Tlf. Augu-stenberg 39.
 Thisted: Fhv. Folketingsmand, Grd.j. Marinus Sørensen, Højbro 12, Nykø-bing M., Tlf. 713.
 Tønder: Husin. Chr. Nielsen, Roost pr. Branderup J., Tlf. Branderup 31 y.
 Vejle: Grd.j., Jens Jensen, Toftegaard, Gl. Sole pr. Hedensted, Tlf. Øster Snede 5.
 Viborg: Kredsformand Chr. Ludvigsen, Krejbjerg, Tlf. 35.

Staden København.

Rådhuset, København V., Tlf. 3800.

Overpræsident.

Overpræsident: C. A. Greve Moltke.

Chef for Sekretariatet: J. V. Clausen Hansen.

Kontorchefer: A. S. Spøhr, R. Schibbye og E. Nielsen.

Københavns Kommune.

Rådhuset, København V., Tlf. 3800.

Borgerrepræsentationen.

Af 453.743 Vælgere stemte 359.464. S 172.355 (28), R 20.050 (3), K 75.914 (12), Rf 42.223 (6), D.K 38.984 (6), D.S 2501 (0), Ungd. 1862 (0), H.V 4919 (0).

Følgende Forkortelser er anvendt:

- B = Belysningsudvalget.
- Bev = Beværterbevillingsnævne.
- Bio = Tilsynet med Biografteatrene.
- Bu = Budgetudvalget.
- Bø = Børnenævneis Forretnings-udvalg.
- D = Decisionsudvalget.
- H = Hospitalsudvalget.
- Lø = Legatudvalget.
- Sko = Skoleudvalget.
- Sp = Sporvejsudvalget.
- Stu = Det staaende Udvalg.
- V = Vandforsyningsudvalget.

Præsidium:

Formand: Forretningsf. Sigvald Hellberg. (S).

1. Næstformand: Apoteker Poul Clausen (K).
2. Næstformand: Sekretær, Fru Nina Andersen. (S).

Samtlige Medlemmer:

Alkjær, Johs., Tømrerm., Elmegade 5, N., Tlf. Nora 5700. (K).
 Andersen, Gotfred, Forbundsform., Sønder Boulevard 131, V., Tlf. C. 1472 og Eva 7393. (S). H, Sp, V.

Andersen, Hans, Forbundsformand, Linnesgade 16 B, K., Tlf. C. 13075, C. 13316 og Byen 3292 (priv.). (S). Bu.
 Andersen, Nina, Fru, Sekretær, Amager Boulevard 131, S., Tlf. Sundby 5180. (S). B, Bio, H.
 Bjørklund, Alfred, Forretningsf., M.L., Holmbladsgade 6, S., Tlf. C. 2645 og Amager 7284. (S). B, Sp.
 Bjørner, Gudrun, Kommune lærerinde, Frk., Vejrogade 12, Ø., Tlf. Ryvang 4412. (Rf). D, Sko.
 Brasch, Bertha, Fru, Formand, Enghave Pl. 7, V., Tlf. 6410 og Vester 6300. (S). Sp.
 Brauer, Willy, Fagforningsform., Ab-salonsgade 5, V., Tlf. C. 13.331 og Eva 289 (priv.). (D.K). Sp.
 Christensen, J. Eske, Fuldmægtig, H. D., Buskager 1, Vanløse, Tlf. Damsø 5791v og C. 8393. (K). Sp.
 Christensen, Oda, Fru, Borgmester Jen-sens Allé 3, Ø., Tlf. Øbro 7603. (K). Bu, Bø, Sko.
 Christensen, Viggo, Direktør, Nebbe-gaardssbakken 22, NV., Tlf. C. 1919 og Bella 2553. (S). B, Bu, V.
 Claussen, Poul, Apoteker, M.F., Aaboule-vard 6, N., Tlf. C. 3195 og Nora 6087. (K). Sko, V.
 Clemmesen, Carl, Overlæge, Dr. med., Bispebjerg Hospital, NV., Tlf. Taga 7273. (K). Bu, H, Stu.
 Cramer, Thor, Administrationschef, Re-ventlowsgade 16, V., Tlf. C. 8045 (Rf). D, H.
 Dahl, Ingvard, Forbundsformand, M.F., Næstvedgade 23, Ø., Tlf. C. 13935 og Øbro 6676. (S). Bu, H, Le, Stu.

Dose, Edvin, Inkassoass., Amagerbro-
gade 109, S., Tlf. 6268 og Am. 9023.
(S). Bio, Sko.

Drosthede, Ernst, Sekr., Højbro Plads
17, K., Tlf. C. 13408 og Palæ 5729. (S).
Sko.

Falko, Em., Redaktør, Trepkasgade 8,
Ø., Tlf. Nora 9803. (Rf). B, Sp, V.

Gamburg, Inger, Fagforeningsfmd., Fru,
Hypotien 8, Brønshøj, Tlf. Nora 5548
og Bella 3676. (D.K). Sp.

Gran, Henry, Sekretær, Vibevej 2, NV.
(S).

Grut, Flemming, Arkitekt, Kronprinses-
segade 40, K., Telf. Palæ 4017 og Palæ
1428y. (K). H.

Grünbaum, I., Fuldmægtig, cand. polit.,
Flolstræde 28 A, K., Tlf. C. 15601 og Pa-
læ 7814y (D.K). Bu, Stu.

Grøn, Chr., Gross., Vejlands Allé 37, S.,
Tlf. Amager 2944 og Amager 4060. (K).
B, Bev, D.

Grøn, Toni, Sekretær, Frue, Aalekiste-
vej 117, Vanløse, Tlf. Eva 6800 og
Damsø 906. (S). Bu, Sko.

Hansen, Dagny, Frue, Persiensvej 8,
S. (S).

Hansen, Ludvig, Havnearb., Blaamunke-
vej 33, NV., Tlf. Palæ 9836. (D.K). B,
Bu, H.

Hansen, Sigrid, Kommunalærerinde,
Frk., Ingolfs Allé 37, S., Tlf. Amager
6573. (R). D, H, Sko, Stu, V.

Hansen, Urban, Sekretær, Tycho Bra-
hes Allé 2, S., Tlf. Amager 7696. (S).
H.

Helsing, Villy, Civiling., Blaamejsevej
3, NV., Tlf. C. 1919 Lok. 85 og Taga
6599. (S). B, Bio, Bu, Sp.

Hellberg, Sigvald, Forretningsf., Ved
Klostret 23, Ø., Tlf. Ryvang 2059. (S).
Bu, Le, Stu.

Jensen, Børge H., Sekretær, Emdrup
Vænge, 154, Ø., Tlf. C. 11997 og Ry-
vang 7446. (S). Sko.

Jensen, Viggo R., Læge, Tvarvangen 1,
Brh., Tlf. Bella 1966. (S). H, Stu, V.

Jørgensen, A. Wassard, Fuldmægtig,
cand. Jur., Folevadsvej 6, NV., Tlf.
C. 2295 og Bella 3652. (K). Bu.

Kongsaa, Johanne, Formand, Frue,
Oehlenschlägersgade 78, V., Tlf. C.
5123 og Eva 7008. (S). D, V.

Kyster, Henning, Direktør, Kanslergade
5, Ø., Tlf. C. 7976 og Øbro 7742. (K).
Bio, D, Sp.

Lannung, Hermod, LRSagf., Skinderga-
de 32, K., Tlf. C. *9376, C. 9356 og
Amager 7242. (R). V.

Lowzow, M. A. von, Frue, M.F., Rosen-
vængets Sideallé 1, Ø., Tlf. Palæ 9617
og Øbro 6240. (K). D, Le.

Madsen, Magda., cand. pharm., Højbo-
vej 10, Valby, Tlf. Valby 7332. (Rf).

Nak, Dirk, Formand, Tagensvej 225, NV.
(S). B, Bev, D.

Nielsen, Edith, Driftsleder, Frk., Har-
denbergsvej 8, Valby, Tlf. 2837 Lok.
12 og Valby 3179. (K). B, Bio, Stu.

Nielsen, Einar, Næstfmd., Emdrup Ban-
ke 4, Ø., Tlf. Ryvang 5604. (S). V.

Nielsen, Julius, Sekretær, Hans Egedes

Gado 25, N., Tlf. C. 3541 og Nora
1432. (S). Bio, Sp.

Nielsen, Mathilde, Børnehaveleder, Frue,
Nebbegaardsbakken 30, NV., Tlf. Ry-
vang 1182. (S). Bø, D, H, Stu.

Olsen, Johs. Kastrup, Skibsfører, Hav-
negade 55, K., Tlf. C. 14187 og Palæ
2447y. (K). V.

Paulsen, Maria, Forsorgsmedhj., Frue,
Korsgade 10, N., Tlf. Nora 319v. (S).
V.

Pedersen, Edv. Schmeltz, LRSagf., Gen-
forenings Plads 14, F., Tlf. C. 2460 og
Taga 1915. (Rf). Bu.

Pedersen, Vald., Bøgetrykker, Østbane-
gade 7, Ø., Tlf. C. 14510 og Trla 1570.
(R). B, Bu, Sp.

Petersen, Carl, Sekr., Borgm. Christian-
sens Gade 20, SV., Tlf. Byen 8778. (S).
Sko.

Sandau, Henry, Bager, Dybbølsgade 14,
V., Tlf. Eva 2894y. (Rf). Bio, V.

Schmidt, Børge, Arkivar, Hjalmar Bran-
tings Plads 5, Ø., Tlf. Trla 1360. (S). D.

Skjoldbo, Astrid, Frue, M.L., Blegdams-
vej 102, Ø., Tlf. Trla 656 v. (S). Bu,
Bø.

Stjernqvist, Henry, Kontorchef, cand.
polit., Jyllingevej 2, Vanløse, Tlf.
Damsø 1443. (S). Bev, Bu, Sp.

Watson, Erna, Sekretær, Frue, Krystal-
gade 9 A, K., Tlf. Palæ 322 og Palæ
7133. (D.K). Bio, H.

Vedsø, Fred., Maskinm., Brønshøj Kirke-
vej 59, Brønshøj, Tlf. Bella 3903 (S).
B, Sko.

Widriksen, Carl, Slagterarb., Bolands-
vej 8, Ø., Tlf. Fasan 1254 og Ryvang
4706. (D.K). D.

Sekretariatschef: Cand. jur. N. Andrea-
sen, Amager Fælledvej 184, S., Tlf.
Amager 1976.

Kommunalrevisorer.

Formand: C. H. Jacobsen.
Max Bender.
Jul. Schrøder.
Elna Kjær.
R. Lølle.
F. A. Millo.

**Kontoret for de under Borger-
repræsentationen hørende Legater.**
Sekr. og Bogh.: H. C. Kjøller.

Magistraten.

Overborgmester H. P. Sørensen, Peter
Bangs Vej 213, Valby, Tlf. Damsø 1425.
Borgmester Alfred Bindsløv, Østbane-
gade 15, Ø., Tlf. Øbro 1126. Bio.
Borgmester Julius Hansen, Rådhuset,
Tlf. C. 3800.
Borgmester Sigvald Munk, Keldsøvej 15,
Ø.
Borgmester Johs. Hansen, Bispeparken
19, NV., Tlf. Taga 220.
Borgmester Arne Sundbo, Bjerrøgaard-
vej 6, Valby, Tlf. Valby 3570.

Raadmand Ib Kolbjørn, Serridslevvej 4, Ø., Tlf. C. 3800 og Tria 480.

Raadmand Teit Kærn, Aaboulevard 82, N., Tlf. Nora 9272.

Raadmand Fru Edel Saunte, Frederiksgade 11, K., Tlf. Palæ 0060 og Byen 2301.

Raadmand Richard Lille, Østerbrogade 148, Ø., Tlf. C. 400 Lok. 833 og Øbro 5068.

Raadmand L. Estrup, Strandgade 21, K., Tlf. C. 702 og Amager 9877.

Overborgmesterens Afdeling.

Tlf. C. 3800.

Overborgmester: H. P. Sørensen.

Økonomidirektør Knud Dalgaard.

Overborgmesterens Sekretariat.

(Under Ledelse af Økonomidirektøren). Sekretariatschef: O. Berg. Tlf. Lokal 29.

Direktoratet for Stadens Regnskabsvæsen.

Tlf. C. 3800.

(Under Ledelse af Økonomidirektøren). Budgetkontoret: Kontorchef E. Reeh. Kontoret for Stadens Laan: Kontorchef H. Grøndahl.

Hovedbogholderiet: Kontorchef Harry Jørgensen.

Stadens Hovedkasse.

Hovedkasserer: J. Felbo.

Underkasserer: G. Jerner.

Direktoratet for Stadens Revision.

Tlf. C. 3800.

Direktør: Carl Georg.

Kontorchefer: Erh. Nielsen, N. Manscher, G. Albertsen og Viggo Frederiksen.

Direktoratet for Københavns Skattevæsen.

(Centralforvaltningen).

Hans Nansens Gaard, Gyldenløvesgade 15, V., Tlf. 870.

Direktør: N. A. Christophersen.

Vicedirektører: E. Bredmose, O. Maa-gaard.

Ekspeditionskontoret: Kontorchef O. L. Helmstedt.

1. Ligningskontor: Kontorchef A. C. Rahbek.

2. Ligningskontor: Kontorchef P. Thom-sen.

3. Ligningskontor: Kontorchef E. I. A. Stjærgren.

4. Ligningskontor: Kontorchef J. Her-mann.

Kontoret for Ejendoms- og Motorskat-ter: Kontorchef

Bogholderkontoret: Kontorchef N. P. Mortensen.

Kontrolkontoret: Kontorchef R. Hay Schmidt.

Direktoratet for Københavns Kommunes Lønnings- og Pensionsvæsen.

Tlf. C. 3800.

Direktør: Carl Møller Mikkelsen.

Kontorchefer: Svend Mark og Børge Wiberg Larsen.

Direktoratet for Stadens faste Ejendomme.

Tlf. C. 3800.

Direktør: K. Bjerregaard.

Kontorchefer: Alb. Lindblom, H. Frederiksen, E. Hedborn og Gregers Hansen.

Bogholder: Frank Nielsen.

Magistratens 1. Afdeling.

Borgmester: Alfred Bindslev, Tlf. 3800, Lok. 135.

Raadmand: Forretningsf. Ib Kolbjørn, M.F., Tlf. Lok. 136.

Direktoratet for Stadens almindelige Øvrighedsforretninger: Tlf. Lok. 141, 142, 143, 144, 145.

Direktør: Sigurd Thorsen, Tlf. Lok. 137.

Magistratens Legatkontor.

Tlf. 3800, Lok. 179.

Kontorchef: Kaj Henriksen.

Skoledirektionen.

Formand: Borgmester Alfred Bindslev. Raadmand Ib Kolbjørn.

Fuldmægtig A. Wassard Jørgensen, M.B.

Bogtrykker Vald. Pedersen, M.B.

Maskinmester Fred. Vedsø, M.B.

Hovedkasserer Ejgill Jørgensen.

and. theol. Fru Bodil Kock.

Fru Astrid Skjoldbo, M.B., M.L.

Ledningsarbejder Svend O. Sørensen.

Afdelingschef Herluf Pedersen.

Kommunelærer Alfred Larsen, Fælles-

lærerraadets Repr. i Direktionen.

Skoledirektøren, Direktionens Forret-
ningsfører.

Skoledirektionens Kontor.

Skoledirektør: Olaf Petersen, Tlf. Byen 8600, Lok. 1.

Viceskoledirektør: Frk. V. Battaglia,

Tlf. Lok. 4, Otto V. Nielsen, Tlf. Lok.

5 og Martin Lauritzen, Tlf. Lok. 2.

Kontorchef: E. B. Bentved, Tlf. Lok. 3.

Raadhusbiblioteket.

Bibliotekar: Carl Thomsen, Tlf. Lok. 187.

Københavns Stadsarkiv.

Ekspedition I, Tlf. Lok. 182.

Ekspedition II, Tlf. Lok. 183.

»Historiske Meddelelser«, Tlf. Lok. 184.

Chef: Stadsarkivar Svend Aakjær, Tlf. Lok. 181.

Begravelsesvæsenet.

Dronningens Tværgade 30, K. (9—14),
Lørdag 9—12. Tlf. 12780 og 12783.
Administrationschef: H. Rostrup.
Kontorchef: Th. Rasmussen.

Psykoteknik Institut

Sci. Annæ Palæ, Borgergade 18, K.
Tlf. 5699.
Forstander: Mag. art. Poul Bahnsen.

Københavns Kommunebiblioteker.

Hovedkontor, Nikolaj Plads, K. (9—16),
Tlf. 16.740.

Stadsbibliotekar: Carl Thomsen, Tlf.
16.740.

Københavns Kommunes statistiske Kontor.

(Folkeregistret).

Hans Nansens Gaard, Gyldenløves-
gade 15, V., Tlf. 15100.

Direktør: Kjeld Johansen.
Statistisk Afd.: Kontorchef Axel Holm.
Folkeregistret: Kontorchef H. C. Jør-
gensen.
Rationeringsafd.: Vicekontorchef Børge
Bech.

Gammel Kloster

Klædebo Parkallé 28, Ø.
Forstander: O. K. Abrahamsen, Tlf. Ry-
vang 4591.

Det kgl. Opfostringshus og den Thorupske Stiftelse.

Randersgade 10, Ø., Tlf. Øbro 2680 og
Øbro 9813.
Forstander: K. Duus.

Københavns Torvevæsen og Slagtehaler.

Direktoratet.

Flæsketorvet 87, V., Tlf. C. 16475.
Direktør: C. Klug-Andersen.
Ekspeditionsskr.: S. A. Nielsen.

Torve- og Slagtehalerne.

Flæsketorvet 87, V., Tlf. C. 16475.
Inspektør: K. Daugaard Peters.
Bogholder: J. Friese.
Overdyrlæge: Th. Isaksen, Tlf. C. 6778.

Grønttorvet.

Hj. af Frederiksborggade og Rømers-
gade, K.
Torveinspektør: Verner Nielsen, Tlf. C.
10780.

Fisketorvet.

Gammel Strand 38, K., Tlf. Byen 4681.

Magistratens 2. Afdeling.

Borgmester: Jullus Hansen, Tlf. Lok.
190.
Raadmand: Telt Kærn, Tlf. Lok. 198.
Sekretariatet: Sekretariatschef A. Lin-
degaard Hansen, Tlf. Lok. 194.

Sundhedskommissionen.

Meldahlsgade 13, V., Tlf. Palæ 9848.
Formand: Politidirektør: Jens Herfelt.
Borgmester Jullus Hansen.
Stadslæge, Dr. med. Ahrend Larsen.
Maskinmester Fred. Vedsø.
Overlæge, Dr. med. C. Clemmesen.
Sekretær: Kst. Politinspektør J. Jersild.

Stadslægens Kontor.

Dagmarhus, Vestre Boulevard 123, V.
Tlf. C. 16870.
Stadslæge: Dr. med. Ahrend Larsen.
Vicestadslæge: Dr. med. H. E. Knip-
schildt.

Boligkommissionen.

Farvergade 27, Opg. 13 (Vartov).
Tlf. C. 3800, Lok. 278.
Formand: Borgmester Jullus Hansen.
Sundbo, Arne, Borgmester.
Larsen, Ahrend, Stadslæge, Dr. med.
Abrahamsen, Ch., Direktør.
Møller, Svend, Stadsbygmester.
Vinding, Povl, Brandchef, Dr. tech.
Dahl, Ingvar, Forbundsmd., M.B.
Arkitekt Flemming Grut, M.B.
Læge Viggo R. Jensen, M.B.
Boligkommissionens Sekretariat. Eks-
pedition: Kl. 10—15.
Chef: Kontorchef, cand. jur. P. S.
Mathiasen, Tlf. C. 3800, Lok. 273.

Direktoratet for Københavns Hospitalsvæsen.

Øster Farimagsgade 5, K. (9—16),
Tlf. C. 7858 og C. 13858.
Direktør: cand. polit. Aksel Andersen.
Kontorchef: cand. jur. Henry Avnslev.

Københavns Kommunes Folkekøkkener.

Møllegade 33, N., Tlf. Nora 9730.
Direktør: O. Kølln.

**Direktoratet for Københavns Kom-
munes Beboelsejendomme.**

Raadhuset.
Direktør: N. K. Christensen, Tlf. Lok.
252.

Københavns Mælkenoteringsudvalg.

Raadhuset, V.
Formand: Hospitalsdr. Aksel Andersen.
Direktør S. Abrahamsen.
Direktør Georg Pedersen.
Direktør Viggo Elgtved.
Mejerlejer Viggo Jensen.
Proprietær P. Boserup.
Godsejer J. Dinesen.
Gaardejer Laur. Larsen.
Gaardejer Niels Mortensen.

**Storkøbenhavns kommunale
Mælkeudvalg.**

København:
Borgmester Jullus Hansen, Formand.
Økonomidirektør Knud Dalgaard.

Frederiksberg:

Grosserer Knud Nielsen.
Direktør, Civilling. A. Ranløv.

Gentofte:

Borgmester, ORSagf. Aage Jørgensen.

Øvrige Kommuner:

Sogneraadformand Gustav Jensen,
Rødovre.

Sogneraadmedlem Ingv. Nørgaard,
Lyngby-Taarbæk.

Sekretær: Ekspeditionssekr. G. Thomassen, Adresse: Raadhuset, København V.

Raadhusforvalterens Kontor.

Raadhusforvalter: Laur. Kaarøe, Tlf. Lok. 205.

Kontorchef: A. K. Thuesen, Tlf. Lok. 206.

Magistratens 3. Afdeling.

Postkonto 33.

Borgmester: S. Munk, Tlf. C. 3800, Lok. 285.

Raadmand: E. Saunte, Tlf. C. 3800, Lok. 288.

**Københavns Kommunes
Forsørgelsesvæsen.****A. Københavns Kommunes
Socialdirektorat:**

Bernstorffsgade 17, V., Tlf. C. 2332.

Direktør: cand. jur. Rud. Conrad, Tlf. Lok. 17.

Direktørens Kontor, Tlf. Lokal 10.

Vicedirektør: cand. jur. W. Rosenstand
Tlf. Lok. 25.

Folkeforsikringskontoret: Kontorchef:
cand. jur. H. C. E. Lind, Tlf. 2332,
Lok. 36.

Bidragkontoret: Kontorchef: cand. jur.
H. H. Langeløkke, Tlf. Lok. 6.

Forsorgskontoret: Kontorchef: cand.
jur. O. Hjorth, Tlf. Lok. 160.

**B. Direktoratet for Københavns
Kommunes Børneværn:**

Stormgade 18, V., Tlf. C. 16800.

Direktør for Børneværnet og Næstfmd.
for Børnenævnet: cand. polit. R. E.
Colding.

Børneværnskantoret: Kontorchef, cand.
jur. Aa. Lütz Høppermann.

C. Regnskabs- og Kassevæsen:

Bernstorffsgade 17, V., Tlf. C. 2332.

Centralkontoret for Regnskabsvæsen.
Tlf. Lok. 107. Regnskabschef: Henry
Hansen, Tlf. Lok. 58. Kontorchef i

Ekspeditionen: J. Aarup Hansen, Tlf.
Lokal 114. Kontorchef i Bogholderiet:

Aage Klausen, Tlf. Lok. 57. Kontorchef
i Kontrolafdelingen: H. E. Poulsen,
Tlf. Lok. 48.

Hovedkassererkontoret, Tlf. Lok. 4. Ho-
vedkasserer: G. Hundertmark, Tlf.
Lok. 71.

De Gamles By.

Nørre Allé 41, N., Tlf. 1472.
Inspektør: M. Bunch-Christensen.

**Nørre Hospital og Københavns
Plejehjem.**

Ryesgade 15, N., Tlf. 1543.
Inspektør: Aage Christensen.

Arbejdsanstalten Sundholm.

Sundholmsvej, S., Tlf. 8905, 9438 og
9468.
Inspektør: V. Christophersen.

**Inspektoratet for Kommunens
Børneinstitutioner.**

Ryesgade 28, N., Tlf. Nora 9710.
Inspektør: cand. jur. A. Jacobsen.

Børnehjem.

Nærumgaard, Nærum, Tlf. Nærum 49.
Forstander H. H. Pærgaard. 100 Børn
fra 2—14 Aar.

Jacob Michaelsens Minde, Skodsborg,
Tlf. Skodsborg 61, Forstander: L. F.

Fridorf. 73 Børn fra 2—14 Aar.

Spanager, Lille Skensved, Tlf. Elby 13.
Forstander: L. Poulsen. 63 Børn fra

7—14 Aar med forsinket eller mangelfuld
aandelig Udvikling.

Solhuset, Nærum, Tlf. Nærum 126. For-
standerinde: Frk. C. Guldager. 17 Børn
fra 2—14 Aar.

Nyborg, Børnehjemmet ved —, Tlf. 93.
Forstanderinde: Frk. Edith Dahlgaard.

18 Børn fra 2—7 Aar med forsinket
eller mangelfuld aandelig Udvikling.

Røntofte, Rønnebær Allé, Helsingør, Tlf.
Snekkersten 378. Forstanderinde: Frk.
A. Olsen. 26 Børn fra 2—14 Aar.

Fredehjem.

Toppen, Meseskrænten 55, Tlf. Søborg
3553. Forstanderinde: Frk. E. Faaborg.
12 Piger fra 14—18 Aar.

Ungdomshjem.

Ungdomshjemmet 1 Espergærde, Mør-
drupvej 15, Tlf. Espergærde 445. For-
standerinde: Frk. I. Hansen. 30 Piger
over Skolealderen.

Kystsanatorium.

Kastaniegaarden, Bakkebole pr. Ny-
raad, Tlf. Nymark 71. Forstanderinde:
Frk. C. Hansen. 44 kirtelsvage Børn.

Optagelseshjem.

Brøndbyhus, Gl. Køgelandevej 793, Tlf.
Brøndbyvester 332. 31 Børn fra 3—7
Aar.

Emdrupgaard, Emdrupvej 132, Tlf. Sø-
borg 2713. 42 Drengene fra 7—18 Aar.

Folehavehøj, Henriksholms Allé 81, Tlf.
Vedbæk 478. 21 Drengene over Skole-
alderen.

Frøderiksholm, Glucksvej 2, Tlf. Valby
5583. 58 Børn fra 3—14 Aar.

Kildevang, Strandvej 26—30, Tlf. Ry-
vang 140 og 1540. 122 Børn fra 0—14
Aar.

Kokkedal, pr. Kokkedal, Tlf. Nivaa 29
og 90. 93 Børn fra 3—14 Aar.

Norges Minde, Strandagervej 2, Tlf. Helrup 883. 54 Børn fra 0—6 Aar.
Snekkersten, Stationsvej 1, Tlf. Snekkersten 55. 25 Børn fra 3—14 Aar.
Sølund, Sortedam Dossering 33, Tlf. Nora 8267. 96 Børn fra 0—2 Aar.
Lille Ryesgade 24, Tlf. Luna 212. 17 Børn fra 1—3 Aar.
Solbakken, Gl. Carlsbergvej, Valby, Tlf. Vester 64. 40 Børn fra 2—4 Aar.
Trepilelaagen, Taarbæk Strandvej 745. Tlf. Bellevue 66. 39 Børn fra 3—14 Aar.

Børnegaarden i Utterslev, Ringertoften 1, Vuggestue, Børnehave og Fritidshjem, Tlf. Taga 8736, 8411 og 3790.

Børnehaven og Fritidshjemmet, Prs. Charlottesgade 34—36, Tlf. Nora 5198 og 2053.

Vuggestuen og Børnehaven, Grækenlandsvej 90 B, Tlf. Sundby 5065 og 5066.

Børnegaarden »Emdrup Søgaard«, Keldsøvej 15, Børnehave og Fritidshjem. Tlf. Ryvang 7088 og 63.

Børnegaarden »Store Vigerslevgaard«, Gaardstedet 57, Valby, Vuggestue, Børnehave og Fritidshjem. Tlf. Valby 8616 og 9130.

Daghjem.

Nr. 1. Sjællandsgade 22, Tlf. Nora 7936.
" 2. Vordingborggade 25, Tlf. Øbro 4986.
" 3. Sjællandsgade 15, Tlf. Nora 6495.
" 4. Sjællandsgade 15, Tlf. Nora 5306.
" 5. Rantzausgade 48, Tlf. Nora 5703.
" 6. Assensgade 2, Tlf. Øbro 5796.
" 7. Erik Ejegodsgade 5, Tlf. Eva 461.
" 8. Erik Ejegodsgade 5, Tlf. Eva 220.
" 9. Ll. Istedgade 2, Tlf. Eva 1248.
" 10. Amagerfælledvej 53, Tlf. Sundby 2391.

Daghjemmene 2, 3 og 8 er Vuggestuer, de øvrige er Børnehaver.

Vuggestuen, Ingolfs Allé 8, S. Tlf. Amager 781.

Børnehaven, Vigerslevvej 203, Valby.
Børnehaven, Gerbrandsvej, Tlf. Sundby 3200.

Børnehaven, Ellestykket 32, Tlf. Valby 6615.

Børnehaven, Læssøesgade 6, Tlf. Luna 1801.

Fritidshjem.

Nr. 1. Sjællandsgade 51, Tlf. Nora 2142.
" 2. Valdemarsgade 21, Tlf. Vester 4871.
" 3. Istedgade 21, Tlf. Vester 4280.
" 4. Vilhelm Thomsens Allé 13, Tlf. Valby 4321.
" 5. Randersgade 16, Tlf. Tria 421.
" 6. Brobergsgade 10, Tlf. Amager 9420.
" 7. Klingseyvevej 9, Tlf. Damsø 4401.

Fritidshjemmet, Haabets Allé 5, Brh., Tlf. Bella 1723.

Fritidshjemmet, Pilestykket 31, Tlf. Valby 6621.

Fritidshjemmet, Rødbyvej 4, Valby, Tlf. Valby 8955.

Magistratens 4. Afdeling.

Borgmester: Johannes Hansen, Tlf. Lok. 290.

Raadmand: Materialforvalter Rich. Lille, Tlf. Lok. 293.

Direktør: Ch. Abrahamsen, Tlf. Lok. 300.

Kontorchefer: S. Borring, Tlf. Lok. 310.
Arne C. Christensen, Tlf. Lok. 318.
L. Carlsen, Tlf. Lok. 322.

Bygningskommissionen.

Raadhuset, V., Tlf. 3800

Formand: Borgmester Johannes Hansen.

Abrahamsen, Ch., Dir. f. Kbhvns. Bygningsvæsen.

Møller, Svend, Stadsbygmester.

Forchhammer, Olaf, Stadsingenlør.

Vinding, Povl, Dr. techn., Brandchef.
Larsen, S. Ahrend, Dr. med., Stadsråge.
Dreyer, Erik, Direktør for Arbejds- og Fabriktilsynet.

Valgt af Kommunalbestyrelsen:

Dahl, Ingvård, Forbundsmd. M.B.

Suppleant: Forbundsmd. Hans Andersen. M.B.

Valgt af Indenrigsministeriet:

Rasmussen, Steen Eiler, Arkitekt, Prof. ved Kunstakademiet.

Suppleant: Arkitekt Peter Bredsdorff.

Cock-Clausen, A., Arkitekt.

Suppleant: Arkitekt Thorvald Dreyer.

Kern-Jespersen, Poul, Civilingenlør.

Suppleant: Civilingenlør Axel M. Knudsen.

Sekretær: Vicekontorchef V. S. Vasegaard.

Stadsbygmesterens Direktorat.

Raadhuset, V., Tlf. C. 3800.

Stadsbygmester: Arkitekt Svend Møller, Tlf. Lok. 341.

Afdellingsarkitekt Einar Hansen, Tlf. Lok. 348.

Afdellingsarkitekt Asger Jeppesen, Tlf. Lok. 355.

Afdellingsingenlør A. Taumose, Tlf. Lok. 360.

Kontorchef Sv. Grundtvig, Tlf. Lok. 344.

Bygningsinspektør P. A. Rosenkilde Gram, Trommesalen 7, Tlf. Eva 5800.

Bygningsinspektør Niels Turin, Overgaden o. Vandet 40, Tlf. Sundby 2840.

Bygningsinspektør Jens Jørgensen, Sortedam Dossering 57, Tlf. Nora 8111.

Bygningsinspektør August Leth, Brønshøjvej 8, Tlf. Bella 3677.

Brandchefens Direktorat.

Brandchefen samt Brandvæsenets Kontorer: Hovedbrandstationen, V. Voldgade 80, V., C. 2717. Ekspeditionstid: Kl. 10—15, Lørdage dog kun Kl. 9—12.

Brandchef: Dr. techn. Povl Vinding (træf. bedst Tirsd. til Fred. Kl. 14—15).

Brandchefens Kontor.

Regnskabsafdeling (Budget, Regnskab, Kasse og Personalsager): Kontorchef

K. J. Kejser (Træffetid Kl. 13—14, undt. Lørdag). Ekspeditionssekretær E. G. R. Nielsen, Fuldmægtig E. Larsen.

Kasseekspedition: Kl. 10—14, Lørdag Kl. 10—12.

Teknisk Tjeneste (Overledelse, Samarbejde med andre Brandvæsener, Tilsyn med Statsbygninger og Sager, der ikke henhører under de enkelte Afdelinger): Brandinspektør E. Schrøder (p. t. Orlov), Brandinspektør J. Bolt-Jørgensen.

Afdeling I.

Brandlovgivnings- og Byggesager (Træffetid Kl. 14—15, undt. Lørdag): Vicebrandchef L. Borup, Brandinspektør H. W. Schmidt, Brandinspektør K. A. Mønsted, Brandinspektør P. Manicus-Hansen, Fuldmægtig H. G. Cassel.

Materiel, Værksteder og Depoter: Brandinspektør J. H. Ammlitzbøll (Træffetid Kl. 14—15, undt. Lørdag), Brandinspektør A. M. N. Rasmussen, Civillingeniør A. Kreiser, Værkmester A. T. V. Hoffmann.

Afdeling II.

Ildebrands- og Ambulancetjenesten, Personel, Mundering, Inventar og Brandtelegrafen: Vicebrandchef P. Holm (Træffetid Kl. 14—15, undt. Lørdag), Brandinspektør, Kaptajn H. E. Lindhard, Brandinspektør A. J. Baumadsen, Civillingeniør H. R. Bruun, Ekspeditionssekretær P. C. Pedersen, Fuldmægtig O. Lippert, Telegrafmester W. Scheel Meyer.

Afdeling III.

Brandmands- og Røgdykkerskolen, Nyansættelse af Brandmænd, Laboratoriet, Registrering og Uddannelse af C.B.-Mandskab: Afdelingschef, Brandinspektør J. Bækgaard (Træffetid Kl. 14—15, undt. Lørdag), Brandinspektør A. H. F. Stangerup, Brandinspektør E. V. Boeck, Civillingeniør G. Danielsen, Civillingeniør E. B. H. Gøbel. Læge: Dr. med. O. C. Aagaard.

Kontorer m. v. udenfor Hovedbrandstationen.

Regnskabsafdelingen: Vestre Boulevard 25, V. C. 2717.

Materieldepotet: Hansstedvej 7, Valby. Valby 7073.

Brandtelegrafens Kontor: Frederikssundsvej 83, NV. C. 607.

Røgdykkerdepotet: Enghavevej 170, V. Eva 332.

Laboratoriet: Enghavevej 170, V. Eva 7638.

Stadskonduktørens Direktorat.

Tlf. Lok. 378 og 379.

Stadskonduktør: Landinspektør Ove Kjeldsen, Tlf. Lok. 371.

Afdelingschef: Landinsp. Sven Lanung, Tlf. Lok. 372.

Afdelingschef: Landinsp. K. K. Nielsen, kst., Tlf. Lok. 387.

Matrikelinspektører:

Landinsp. Viggo Hansen, Tlf. Lok. 373.

Landinsp. B. L. Larsen, Tlf. Lok. 375.

Landinsp. Chr. Justesen, Tlf. Lok. 376.

Landinsp. K. Ægidius, kst., Tlf. Lok. 377.

Stadsingeniørens Direktorat.

Raadhuset, V., Tlf. C. 3800.

Stadsingeniør: Olaf Forchhammer, Tlf. Lok. 401.

Stadsingeniørens Forværelse: Tlf. Lok. 403.

Den kommitteredes Kontor: Overingeniør A. Mønsted (Stadsingeniørens Stedfortræder), Tlf. Lok. 408.

Fælleskontoret: Kontorchef Rud. Nielsen, Tlf. Lok. 412.

Byplankontoret. Byplanchef M. O. Henningsen, Tlf. Lok. 421.

Afdelingsingeniører: Poul Vedel (alm. Byplansager), Henrik Halberg (Reguleringsager), J. K. Lavlund Rasmussen (Byggesager).

Afdelingsarkitekt: Helmut Christiansen. Vejkontoret: Grundtvigshus, Studiestræde 38, K., Tlf. C. 16400.

Overingeniør: K. V. M. Koefoed, Tlf. Lok. 72.

Afdelingsingeniører: J. Johansen (Vejafd. I), K. V. Jensen (Vejafd. II).

Kloakkontoret, Grundtvigshus, Studiestræde 38, K., Tlf. C. 16400 (Spildevandsafd. Tlf. C. 16814).

Overingeniør: K. P. Rehof, Tlf. Lok. 1.

Afdelingsingeniører: A. V. J. Andersen (1. Kloakafd.), A. C. V. P. Skadhauge (2. Kloakafd., 1. Sektion), O. Husted (3. Kloakafd.), N. K. J. Lauridsen (Spildevandsafd.).

Maskininspektør: A. Christens (2. Kloakafd., 2. Sektion).

Stadsgartnerens Kontor, Vester Voldgade 83, Tlf. C. 3800.

Stadsgartner: J. S. N. Bergmann, Tlf. Lok. 482.

Regnskabskontoret: Vester Voldgade 83, Tlf. C. 3800.

Bogholder: F. F. Carstens, Tlf. Lok. 491.

Stadsarkitektens Direktorat.

Dagmarhus, Vestre Boulevard 12, V., Tlf. C. 16301 (10—15, Lørd. 9—12).

Stadsarkitekt: F. C. Lund, Lok. 10.

Afdelingsarkitekter:

1. Arkitektkontor: Johan Pedersen, Lok. 39.

2. — : F. V. E. Engell (Stadsarkitektens Stedfortræder), Lok. 13.

3. — : C. Bie, Lok. 17.

Ekspeditions- og Regnskabskontor, Kontorchef: Egon B. W. Fels, Lok. 47.

Magistratens 5. Afdeling.

Borgmester: Arne Sundbo, Tlf. Lok. 520.

Raadmand: Redaktør L. Estrup, Tlf. Lok. 522.

Sekretariatet, Tlf. Lok. 525. Sekretariatschef: L. Ellebæk, Tlf. Lok. 523.

Belysningsvæsenet.

Vognmagergade 8, K. (9—16,
Lørdag 9—12), Tlf. C. 7200.

Direktør: Johs. E. Børresen.

Direktørens Kontor, Tlf. Lokal 23, Kontor-
chef: H. Sørensen.

Regnings- og Ekspeditionskontoret, Tlf.

Lokal 91, Kontorchef: Erik Andersen.

Centralbogholderiet, Tlf. Lokal 1, Kontor-
chef: K. Bruun.

Kassererkontoret, Tlf. Lokal 4, Kasse-
rer: C. M. Rytter.

Brændelskontoret, Tlf. Central 2497.

Kontorchef: J. L. Runøe.

Overingeniøren for Gasværkerne, Tlf. Central

7200, Lok. 29, Overingeniør: Rich. Jakobsen.

Østire Gasværk, Zlonsvej 5, Ø., Tlf. Central

7312, Driftsbestyrer: H. G. Rasmussen.

Valby Gasværk, Vigerslev Allé, Valby,

Tlf. Central 9772, Driftsbestyrer: J. V. Hansen.

Gasværkernes Ingeniørkontor, Tlf. Central

7200, Lok. 78, Chefingeniør: A. Herlöv Jensen.

Overingeniøren for El.værkerne, Tlf. Central

72900, Lok. 34, Overingeniør: A. K. Bak.

H. C. Ørstedes Værket, Tømmergravsgade, V.,

Tlf. Central 8947, Driftsbestyrer: J. Roos.

Omformerstationerne, Tlf. Central 7200,

Lokal 33 og 43, Afdelingsingeniørerne: J. Søeborg

og L. Møller Andersen.

El.værkernes Ingeniørkontor, Tlf. Central

7290, Chefingeniør: C. H. Christensen.

Overingeniøren for Varmeværkerne, Tlf. Byen

2155, Overingeniør: N. C. S. Geertsen.

Vandforsyningen.

Axeltorv 12, V. (9—16, Lørdag 9—12),
Tlf. C. 7682.

Direktør: M. J. Udsen.

Afdelingsingeniører: V. Boeck, W. Christensen,

J. H. Krohn og P. Cammer.

Kontorchef: C. F. Holte.

Sporvejene.

Gothersgade 53, K.

(8³⁰—16, Lørdag 8³⁰—13), Tlf. 4076.

Direktør: E. Nielsen.

Direktørens Kontor, Chef: H. A. Høgholt.

Trafikchef: H. Krag.

Afdelingsingeniører: P. A. Filndt og G. R. Christophersen.

Værkstedschef: O. F. S. Møller (Hovedværkstedet

Enghavevej 84, SV., Tlf. 6101).

Bogholderikontoret, Kontorchef: H. Søborg Nielsen.

Kassererkontoret, Kasserer: Byrial O. A. Petersen.

Kommunens Kørselsafdeling.

Jagtvej 227, Ø., Tlf. 11266.

Direktør: Chr. Brun.

Afdelingsingeniør: cand. polyt. Th. Eilertsen.

Kontorchef: S. Nørner.

Københavns Kommunes**Haandværksafdeling.**

Titangade 2, N., Tlf. 14701.

Chef: Bertel Hansen.

Kontorchef:

Københavns Politi.

Hvor intet særligt er anført, er Adres-

sen: Politigaarden, V., Tlf. 1448.

Politidirektør: Jens Herfelt.

I. Polititinspektorat (Ordenspolitiet):

Chef: Polititinspektør E. Møllerup.

Sekretariatsafdelingen (Oplysningcen-

tralen m. m.), Tlf. C. 1448 og C. 16.660.

Vicepolititinspektør M. Wolf og Politik-

kommissær J. Sandholt.

Udryknings- og Færdselsafd.: Vicepoli-

titinspektør E. Groes-Petersen.

Udrykningstjenesten: Politikommissær

Nielsen-Ouø.

Færdselstjenesten: Politikommissær E.

H. Lange og Politikommissær F. Ceder-

quist.

Polititingeniør, cand. polyt. P. Golodnoff.

Søpolitiafdelingen:

Wilders Plads, Strandgade, Tlf. Su.

1448. Politikommissær A. Madsen, Tlf.

Sundby 1450.

II. Polititinspektorat (Opdagelsespolitiet):

Chef: Polititinspektør A. Haslund.

Souschef: Vicepolititinspektør S. Glud.

Politikommissærer: C. M. Bjerring, J.

Odmar, H. C. Andersen, Oluf Jørgensen,

Ove Knudsen.

III. Polititinspektorat:

Afdeling A (Sundhedspolitiforretningerne)

»Vesterport«, Meldahlsgade 1, V.,

Tlf. Palæ 9848.

Afdeling B (de politimæssige opgaver

vedr. Prostitutionen m. v.) Politigaar-

dren, Tlf. C. 1448.

Afdeling C (Veterinærpolitiforretningerne)

»Vesterport«, Meldahlsgade 1, V.,

Tlf. Palæ 9848.

Chef: Polititinspektør J. Jersild (kst.),

»Vesterport«, Meldahlsgade 1, Tlf. Palæ

9848.

Politifuldmægtig E. Lemvigh-Müller,

»Vesterport«, Meldahlsgade 1, Palæ

9848.

IV. Polititinspektorat, Anker Heegaards-

gade 71, V., Tlf. C. 1448 (Nærings-

sager, civile Eftersøgningssager, fam-

lillemæssige sager).

Chef: Polititinspektør A. V. Hansen.

Politikommissær: P. H. Jørgensen og

A. Kyhl Christensen.

Københavns Politis Motorkontor, Ham-

broesgade 15, V., Tlf. C. 1448. Vice-

polititinspektør Dahl-Jensen.

V. Polititinspektorat (Politiladvokaturen og Kontoret for Straffesager):
 Chef: Polititinspektør H. Kudsk.
 Kontoret for Straffesager:
 Kontorchef: C. H. Vestberg.

Politiladvokater:

1. U.K. Henning Christensen.
2. — Harne.
3. — Bjarne Jensen.
4. — O. Waage-Jensen.
5. — A. Lotinga.
6. — J. Smith.
7. — Dorn Jensen, Skander Madsen og Volmer Nissen.
8. — Rolff.
9. — E. Borum.
10. — Aunsholm.
11. —
12. — W. Fentz.
13. — A. Helberg.

Københavns Krisepoliti, Hambroesgade 5, V., Tlf. C. 1448.

Chefer: Polititinspektør A. V. Hansen og Polititinspektør H. Kudsk. Daglig Leder: Politiladvokat N. P. Jensen.

Københavns Politis Efterretningsafd.
 Chef: kst. Statsadvokat Haslund.
 Souschef: Krim.ass. O. Th. Olesen.

Politikontorer:

Københavns Politis Sekretariat, Paskontor, Hovedbogholderi og -kassererkontor samt Inventarieskriverkontor.
 Chef: Kontorchef A. Kirt.

Sekretariat: Polititigaarden, Tlf. C. 1448.
Politifuldmægtigt: Esben Jensen.

Paskontor: Trommesalen 21, V., Tlf. Byen 8002.

Politikommisær: E. Reindel.
Hovedbogholderi: Vester Voldgade 106, 3., V., Tlf. Byen 2015, Byen 2017 og Byen 2073.

Hovedkassererkontor: Vester Voldgade 106, 3., V., Tlf. Byen 2060 og Byen 2081.

Ekspeditionssekretær: A. Helmer Rasmussen, Tlf. Byen 605.

Inventarieskriverkontor: Polititigaarden.

Fuldmægtigt: Peter Jensen.

Under sidstnævnte Kontor henhører Hitlegods-kontoret, Flasketorvet 84, Kødbyen, V., og Depotet for optagne Cykler, kvægtorvet, V.,
 Kontoret for Politisager: Vestervoldgade 1063, V., Tlf. Byen 8300.

Chef: Kontorchef Chr. V. K. Gundestrup.

Politifuldmægtigt: B. Vendsborg.

Politistationer:

Politistation 1: Hambroesgade 5, V., Tlf. Vester 1448. Politikommisær: B. Schlüter.

Politistation 2: Antonlegade 11, K., Tlf. Byen 1448. Politikommisær L. Søeborg.

Politistation 3: St. Kongensgade 108, K., Tlf. Palæ 1448. Politikommisær P. Skibby.

Politistation 4: Under Elmene 7, S., Tlf. Amager 1448. Politikommisær J. Eckberg.

Politistation 5: Svendsgade 3, V., Tlf. Eva 1448. Politikommisær S. Gredsted.

Politistation 6: Fælledvej 20, N., Tlf. Nora 1448. Politikommisær J. O. Ueberup.

Politistation 7: Rosenvængets Allé 9, Ø., Tlf. Øbro 1448. Politikommisær R. Th. Cederstrand.

Politistation 8: Tomsgaardsvej 35, NV., Tlf. Taga 1448. Politikommisær A. Krogh.

Politistation 9: Molbechsvej 2, Valby, Tlf. Valby 1448. Politikommisær J. Bøgholm Larsen.

Polititets Læger:

Overlægen i Psykiatri: Dr. med. Max Schmidt, Nytorv 21, K., Tlf. Palæ 9504.

Ledende Psykiater: Dr. med. Emma Vestergaard.

Polititets visiterende Læge: Inga Jespersen.
Polititets Personalelæge: Dr. K. A. Poulsen, Mitchellsgade 21, 2., V., Tlf. C. 1448.

Frederiksberg Kommune.

Howitzvej 2, F.

Af 76.521 Vælgere stemte 62.813, S 16.649 (5), R 2476 (0), K 35.101 (12), V 960 (0), D.K 3088 (1), Rf 3811 (1), D.S 312 (0).

Følgende **Forkortelser** er anvendt:

- Bio = Tilsynet med Biografteatrene.
- Bo = Bollg- og Ejendomsudvalget.
- Bu = Budgetudvalget.
- BØ = Børneværnsudvalget.
- Ho = Hospitalsudvalget.
- Ku = Udvalget for kulturelle Formaal.
- Skk = Skolekommissionen.
- Sko = Skoleudvalget.
- Skt = Skatteudvalget.
- Su = Det sociale Udvalg.
- T = Teknisk Udvalg.

U.V = Udvalget for de kommunale Værker.

V = Udvalget til Berigtigelsen af Vælgisterne.

Borgmester.

Branddir. A. Stæhr Johansen.

Kommunalbestyrelsen.

Howitzvej 2, F., (10-14), Tlf. C. 2336.
 Under Møderne Tlf. Godthaab 1512.
 Under Udvalgs-møderne Tlf. Godthaab 2460.

Magistraten: Borgmester A. Stæhr Johansen, Raadmand Aug. M. Jørgen-

sen, Raadmand Knud Nilseen, Raadmand H. A. Petersen og Raadmand Fru Clara Munk.

Albertsen, Kr., Reklamekonsulent, Borgmester Godskesens Plads 3, Tlf. C. 1395, Lok. 94 og Tlf. Fas. 5454. (S). Bø, Sko, Skt, Su.

Barfoed, Anna, Overassistent, Frk., Grøndalsvej 10, Tlf. Go. 1103x og Telefonhuset 648. (K). Skt. Su, Ku.

Bertolt, Oluf, Forretningsfører, Vagtelvej 32, F., Tlf. C. 12887 og Gothaab 6064. (S). Bu, Ku, Skk, Skt.

Boesen, Børge, Boghandler, Vesterbrogade 194, V., Tlf. Byen 4891 og Eva 8892. (Rf). Bu, Su, V.

Dalsgaard-Nielsen, Ester, Dr. med., Fru, Vagtelvej 52a, Tlf. C. 13026 og Go. 7705. (K). Ho, Su, Sko, U.V.

Eilshou-Holm, J., Pastor, Gl. Kongevej 164, V., Tlf. Eva 198. (K). FBø, FKU, Skk, FSKo, Bu.

Eilsenøe, Fritz G., Murermester, Troels-Lunds Vej 28, Tlf. Damsø 22 og Damsø 3196. (K). T, Uv, Bo, Sko.

Johansen, A., Stæhr, Borgmester, Branddir., Falkoner Allé, 80, F., Tlf. Luna 2240 og Go. 2461. (K). FBio, Bu, V.

Jørgensen, Aug. M., Raadmand, Forretningss., Nyelandsvej 61, F., Tlf. C. 8954 og Godth. 4337. (S). Su, V, T.

Larsen, Alvida, Kontorassistent, Frue, Dr. Olgas Vej 51, F., Tlf. Fasan 3133 og C. 114. (D.K.). Ku, Su, V.

Lelsner, Josepha, Fru, Forhaabningsholms Allé 23, V., Tlf. Vester 6428u og Vester 3481. (S). Bio, Bø, Ho, Su.

Munk, Clara, Raadmand, Frue, Smallegade 38A, F., Tlf. Godth. 4044. (K). Ho, Bø, Su, U.V.

Møller, Aksel, Indenrigsminister, la Coursvej 6, F., Tlf. C. 16900 og Godth. 7262. (K).

Nielsen, Knud, Raadmand, Gross., Forchammersvej 1, V., Tlf. Eva 3444 og C. 3364. (K). FHo, FSKt, T.

Olsen, Harry, Sporvejsfunktionær, Gl. Kongevej 162a, V., Tlf. Vst. 1643y. (K). Sko, T.

Petersen, H. A., Raadmand, Overværk-mester, Dalgas Boulevard 83, F., Tlf. C. 10358 og Godth. 2572. (K). Bio, FBo, FSu.

Ranløv, A. P., Direktør, Civilingeniør, Frederiksberg Allé 55, V., Tlf. Eva 4748 og C. 15255. (K). T. U.V. Ho, Su.

Schrøder, Rudy, Overass., Hostrups Havn 202, V., Tlf. Godthåb 8812 og Luna 1698. (S). Bo, U.V, V.

Thomsen, H L., Overformynder, Normasvej 31, Tlf. Valby 4349 og Byen 3477. (K). Bo, Bu, Skt, Ku.

Skolekommissionen.
Formand: Overinsp. Oluf J. Skjerbæk.
Pastor Johs. Eilshou-Holm.
Rektor Ernst Larsen.
Fra Eva Dalgas Rasmussen.
Seminarieførstander Aage Nørfelt.
Fru Else Bernhard-Sørensen.
Fru Ragni Elner-Jensen.

Forretningsfører Oluf Bertolt.

Forældrepræsentanter:

1. Fotograf Arthur Engdorf.
2. Landsretssagfører E. Frils-Hansen.
3. Murer Ivan Berner.
4. Hovedbogholder Poul Knudsen.
5. Læge Dan Prytz.
6. Husholdningskonsulent, Fru Bodil M. Begtrup.
7. Pastor Chr. Pilgaard.

Sundhedsvæsenet.

Amtslæge: Dr. med. Max Christlansen, Platanvej 15, V., Tlf. Vester 3940.
Stadsdyrlæge: Holger Otto Pedersen, Sylows Allé 1, F., Tlf. Godth. 1106.

Den kulturelle Forvaltning.

Gl. Kongevej 136-138, V., (10-14).
Tlf. 8774.

Skoledirektør: Ejner V. Carstensen, Tlf. Vester 4368.
Viceskoledirektør: J. Jøppesen, Tlf. Vst. 2740.
Kontorchef: C. J. Petersen, Tlf. Eva 6394.
Fuldmægtig: A. C. Andersen, Tlf. Eva 4078.
Kommunebibliotekerne. Kontor: Solbjergvej 25, F., Tlf. C. 12474.
Stadsbibliotekar: G. Krogh-Jensen.
Vicestadsbibliotekar: L. Købke Rimmer.

Den tekniske Forvaltning.

Mynstersvej 5, V., Tlf. 1915.

Administrationen.

Direktør: Poul Møller.
Sekretariatet: Underdirektør P. Frederiksen.
Regnskabskont.: Kontorchef E. Brøn-niche.
Opmaalings- og Matrikulsafd.: Stads-landinspektør S. Broholm.
Ingeniørafd. I: Underdirektør Carl E. H. Dahl.
Driften af Elektricitets- og Vandværket: Afdelingsing. og Driftsbest. G. Wissum.
Driften af Gasværket: Driftsbest. E. R. Bramslev, Tlf. C. 2958.
Driften af Forbrændingsanst.: Drifts-ing. H. H. Dahlerup-Petersen.
Vedligeholdelse af tekn. Anlæg i Komm.s Bygninger: Driftsing.: C. Levensen.
Ingeniørafd. II: Underdirektør Frode Nielsen.
Veje og Kloaker: Afdelingsing. P. K. Pedersen.
Stadsgartner: Erik Petersen.
Forsvningssledn. og Installationer: Afdelingsing. N. P. B. Sørensen.
Bygnings- og Brandvæsenet: Underdirektør P. Frederiksen.
Arkitektafd. I (Projektering og Vedligeholdelse m. v.): Afdelingsarkitekt H. C. Andresen.
Arkitektafd. II (Bygningstilsyn m. v.): Afdelingsarkitekt N. Hatting-Jørgensen.

Bygningsinspektoret og Byplanafdelingen: Bygningsinspektør P. Houggaard.

Kontoret for bærende Konstruktioner: Driftsing. Uffe Holst.

Brandvæsenet: Brandchef Morten Bang.

Den økonomiske Forvaltning.

Direktør: Kommunaldirektør C. Gerner Andersen, Tlf. Godth. 1190 (12¹⁵—14).

Sekretariatet og den sociale Forsorg: Underdirektør J. Bang, Tlf. Godth. 98 (12—14).

Sekretariatet, Howitzvej 2, F. (10—14), Tlf. 2336.

Socialkontoret, Howitzvej 8, F., Arbejdningsschef H. Hejllesen, Tlf. Godth. 7981.

Skattedirektoratet, Falkonerallé 9 B, F. Skattedirektør Fritz Hansen, Tlf. Fasan 530. Kontorchef: H. Agertoft, Tlf. Fasan 523. Kontorchef: Eigil Hansen, Tlf. Fasan 513. Kontorchef Ankjær Hansen, Tlf. Fasan 519.

Kasse- og Regnskabsvæsenet samt Hospitalsvæsenet: Underdirektør C. Herman, Tlf. Godth. 4734.

Kasse- og Regnskabsafd., Howitzvej 2, F. (10—14), Tlf. Godth. 2226.

Hovedkassen (10—14), Tlf. Godth. 757. Postkonto 308. Kommunekasserer: O. Stilling.

Hospitalets Kontor, Nordre Fasanvej 57, F. (8—16), Tlf. C. 1912. Hospitalsinspektør E. Andresen.

Folkeregistret.

Frederiksberg Brædegade 11, F. (9—15). Tlf. Fasan 515. Kontorchef V. Høgsgaard.

Sundhedskommissionen og Boligtilsynet.

Polittimester J. Parker, Howitzvej 32, F., Tlf. Fasan 1448, Lok. 1 (Formand).

Amtslæge, Dr. med. Max Christiansen, Platanvej 15, V., Tlf. Vester 3940.

Stadsdyrlæge: H. O. Pedersen, Sylows Allé 1, F., Tlf. Godth. 1106.

Direktøren f. Frederiksb. Komm.s tekn. Forvalt. Poul Møller, Mynstersvej 5, V., Tlf. C. 1915.

Murermester G. Eisensøe, Troels Lunds Vej 23, F., Tlf. Damsø 3196.

Overass. Rudy Schrøder, Hostrups Have 20^s, V., Tlf. Gothåb 8812.

Raadmand, Gross. Knud Nielsen, Forchammersvej 1. V., Tlf. Eva 3444.

Direktør, Civiling. A. P. Ranløv, Frederiksberg Allé 55, V., Tlf. Eva 4748.

Sundhedskommissionens Sekretær: Politikommissær Alfred Dyre, Howitzvej 40, F., Tlf. Fasan 1448, Lokal 75.

Sundhedspolitiets Kontor: Howitzvej 40, F., Tlf. Fasan 1448, Lokal 80.

Politiet.

Howitzvej 30—32, F., Tlf. Fasan 1448.

Polittimester: J. Parker, Howitzvej 32, Tlf. Godth. 2855. Kontor: Tlf. Fasan 1448.

Station: Howitzvej 30, Tlf. Fasan 1448.

Politikommissærerne: Howitzvej 30 og 40, Tlf. Fasan 1448.

Gentofte Kommune.

Raadhuset, Charlottenlund (10—15), Tlf. Ordrup 6600.

Af 52.156 Vælgere stemte 40.115. S 7392 (3), R 2041 (1), K 23406 (11), V 1481 (0), Rf 4551 (2), D.K 1244 (0).

Følgende *Forkortelser* er anvendt:

An = Anlægs- og Naturfredningsudv.

Bev = Bevarterbevillingsnævnet.

Bl = Biblioteksbestyrelsen.

By = Bygningsudv.

Bø = Børneværnsudv.

Ej = Ejendomsudv.

Kl = Kirkegaardsudv.

Ku = Komiteen for kunstnerisk Udsmykning af Gentofte Komm.

Mu = Museumsbest.

Næ = Nærings- og Boligudv.

Skk = Skolekommissionen.

Sko = Skoleudv.

Su = Socialt Udv.

Sundh = Sundhedskomm.

T = Teknisk Udv.

Kommunalbestyrelsen.

Borgmester.

Overretssagfører Aage E. Jørgensen.

Magistraten.

Borgmester: ORSagf. Aage E. Jørgensen, Klampenborgvej 6, Klampenborg. (K). FBev, Bl, FBra, FBy, FKU, FMu, FSundh.

Raadmand: Direktør, cand. jur. A. L. Østerberg, Niels Andersens Vej 60, Hellerup. (K). Bev, Bra, FBø, FSu, 1. Næstfmd.

Raadmand: Arkitekt, Oberstløjtnant Aage Paul-Petersen, Gruts Allé 8, Hellerup. (K). An, Bl, Bra, By, Mu, Sundh, FT, 2. Næstfmd.

Raadmand: Justitssekr. cand. jur. M. G. Krogh, Foraarsvej 18, Charl. (K). An, Bev, FBi, Bra, Mu, FSkk, FSko.

Raadmand: Inkassator Hans Christensen, Liljevej 15, Gentofte. (S). Bev, Bl, Bra, Kl, Sko, Sundh.

Den øvrige Kommunalbestyrelse:

Hanssing, Karen E., Frk., cst. Landsdommer, Bernstorffsvej 144, Hellerup. (R). By, Ej, T.
 Harremoës, E., Landsretssagfører, Lundely 9. (Rf). An, Bev, Bl, Næ, Sko.
 Hartmann, J. P. M., Tømrermester, Ingeniørkaptajn, Svalevej 18, Hellerup. (K). By, Ej, T.
 Holck, Victor, Regnskabschef, Carollnevej 6, Hellerup. (K). Bl, FKi, Skk, Sko.
 Johansen, Thorvald, Formand, Gentoftegade 66, Gentofte. (S). An, Bø, Næ, Su.
 Jørgensen, Viggo, Købmand, Callisensvej 21, Hellerup. (K). FAn, Ki, Ku, Næ.
 Melgaard, Poul, Redaktør, Bernstorffsvej 157, Charl. (K). Bø, FEJ, Su.
 Nielsen, Gunnar A., Snedkermester, Baunegaardsvej 6, Gentofte. (Rf). Bø, Ki, Mu, Su.
 Olesen, M. K. A., Direktør, Maglemosevej 2, Charl. (K). Ki, T.
 Olsen, Eugen, Landsretssagfører, Generalkonsul, Maglemosevej 51, Charl. (K). Ej, FNæ.
 Wandel, Gerthe, Fru, Parkovsvej 19, Gentofte. (K). Bø, Ku, Mu, Skk, Sko, Su.

Komm. Revisorer.

Bankbest. P. A. Skov.
 Rektor Aage Næsted.

Bygningskommissionen.

Formand: Borgmester, ORSagf. Aage E. Jørgensen.
 Arkitekt H. E. Langkilde.
 Arkitekt Eske Kristensen.
 Direktør, Civilling. H. W. Pade.
 Arkitekt A. Paul-Petersen.
 Kommunalæge E. Boas.
 Stadsarkitekt Poul Göttsche.
 Stadsingeniør Carl Larsen.
 Brandchef N. G. Ammentorp.

Skatteraadet.

Tlf. Ordrup 6869 (10—13).
 Formand: Direktør, Raadmand A. L. Østerberg.

Skolekommissionen.

Formand: Justitssekr. M. G. Krogh.

Det sociale Udvalg.

Formand: Raadmand, Direktør A. L. Østerberg.

Børneværnsudvalget.

Formand: Raadmand, Direktør A. L. Østerberg.

Sundhedskommissionen.

Formand: Borgmester, ORSagf. Aage E. Jørgensen.
 Sekretær: Civilling. Ejgil Larsen.

Den kulturelle Forvaltning.

Skoledirektør: S. C. Sunesen.
 Viceskoledirektør: A. Andersen.

Socialdirektoratet.

Chef: Kommunaldirektør, cand. jur. E. Erichsen.

Den tekniske Forvaltning.

Stadsingeniør: cand. polyt. Carl Larsen.
 Overingeniør: Cand. polyt. Peder Poulsen.
 Afdelingsingeniører: Cand. polyt. Viggo P. A. Hougs, cand. polyt. Sven-Br. Carlsen, cand. polyt. O. Gottschau og cand. polyt. Sv. Gansted.

Den økonomiske Forvaltning.

Direktør: cand. jur. V. Vogt.

Økonomikontoret:

Kontorchef: cand. jur. Poul Andersen.
 Fuldmægtig: cand. jur. P. Sevel og W. Bjerre.

Tilsynet med Gjentofte Kommunes Ejendomme:

Arkitekt J. C. Juhl.

Kommunekassen:

Kommunekasserer: Fru A. Hjorth.

Hovedbogholderiet:

Hovedbogholder: Oscar Hansen.

Magistratens Kontor:

Sekretær: Økonomidirektør V. Vogt.

Direktoratet for Skattevæsenet og Folkeregistret.

Direktør: Axel Jørgensen.
 Underdirektør: F. Madsen.
 Kontorchefer: Edm. Hansen, O. G. Jordan, Gerda Hansen og Henry Sørensen.
 Leder af Folkeregistret: Eksp.sekr. J. L. Blüchmann.

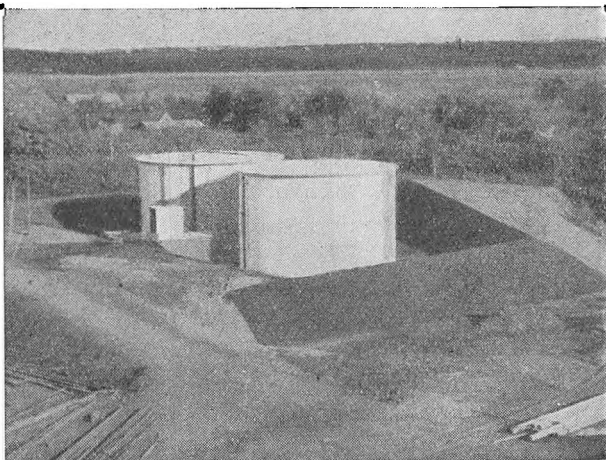

Oliebældere af jernbeton

DANALITH A/S

Ingeniører og Entreprenører

ÅRHUS

KØBENHAVN

AALBORG

J. Johnsen & Søn

Entreprenørforretning

Bernh. Bangs allé 20 - C. 13629

*Jord-, vej-, beton-, kloakarbejder,
— gravmaskiner, bulldozers —
Udlejn. af moderne tryklufsanlæg
med betjening*

WILH. CEDERBERG

Indehaver: HEINRICH CEDERBERG

Hammerichsgade 14 . Kbhvn. V. . Tlf. C. 11.463 - 11.413

GRUNDLAGT 1918

*Nyt og brugt entreprenør-materiel
af enhver art*

K. L. Larsen & E. C. Pedersen

Civilingeniører & Entreprenører

Frydendalsvej 25 . Kbhvn. F. . Tlf. VE 3137, 5737

KØBSTÆDERNES ALMINDELIGE BRANDFORSIKRING

Oprettet ved
kgl. anordning af
13. januar 1761

Bygningsbrandforsikring
Branddirektører i alle købstæder

GRØNNINGEN 1
Hovedkontor: KØBENHAVN K.
Telefon C. 3748

Oversigt over Partistillingen i Hovedstaden og Bykommunerne

efter de kommunale Valg i Marts 1950.

	Socialdemo- krater	Radikale	Konservative	Venstre	Kommunister	Borgerlig Fællesliste	Rets- forbundet	Andre Lister	Ialt valgt
København	28	3	12		6		6		55
Frederiksberg	5		12		1		1		19
Gjertoft	3	1	11				2		17
Aabenraa	6					8		3	17
Aakirkeby	3		1	4			1		9
Aalborg	14		7	1	1		2		25
Aarhus	10		9		1		1		21
Allinge-Sandvig	6						2	3	11
Assens	7					6			13
Augustenborg Flække ..	6					5			11
Bogense	5	3	2	1					11
Brønderslev	7			2			2	2	13
Christiansfeld Flække ..						2		5	7
Ebeltoft	5		2	3				1	11
Esbjerg	10	1	3	7	1		3		25
Faaborg	5	2	4						11
Fredericia	9		3	3	1			3	19
Frederikshavn	8		5	1			3		17
Frederikssund	5		4			2			11
Frederiksværk	6		2					1	9
Grenaa	8		2	5					15
Haderslev	8		4			5		2	19
Hasle Købst. og Lddistr. .	5		1	1				2	9
Helsingør	11	1	3	1	2		1		19
Herning	6		3	5			1		15
Hillerød	4	2	3	4					13
Hjørring	7		2	2		4			15
Hobro	6		5	1				1	13
Holbæk	8	3	3	1					15
Holstebro	6		2	4			1		13
Horsens	12		8	3	1		1		25
Højer Flække	3					4		4	11
Kalundborg	5	1	3	1			1		11
Kerteminde	5	2	3					1	11
Kolding	10		7	3			1		21
Korsør	7		3		1			2	13
Køge	8	1	3	1	2				15
Lemvig	3	1	4	3					11
Løgstør	5		1	2		3			11
Løgumkloster Flække ..	2					5		2	9
Mariager	4	1	2	1				1	9
Maribo	6		4					1	11
Marstal Handelsplads ...	4	1	5					1	11
Overføres ..	291	23	148	60	17	44	29	35	647

	Socialdemo- krater	Radikale	Konservative	Vestre	Kommunister	Borgerlig rættlesliste	Reis- forbundet	Andre Lister	Ialt valgt
Overført ..	291	23	148	60	17	44	29	35	647
Middelfart	7	2	1	1	1		1		13
Nakskov	11	1	6	1	1		1		21
Neksø	6		2	3					11
Nibe	6		1	1				3	11
Nordborg Flække	4					6	1		11
Nyborg	7	1	3	1			1		13
Nykøbing Fl.	11	1	4	1					17
Nykøbing M.	8		2	3					13
Nykøbing Sj.	5	3	2	1					11
Nysted	3	1						5	9
Næstved	8	1	4	2					15
Nørresundby	5		4	1			1		11
Odense	11		9	1	2		2		25
Præstø	4	1	4	2					11
Randers	9		8				2		19
Ribe	5	1	3	2					11
Ringkøbing	4		1	5				1	11
Ringsted	5	2	1	3					11
Roskilde	7	4	5	1			2		19
Rudkøbing	6	2			1	4			13
Rødby	7	4	2	2					15
Rønne	11		3	2			1		17
Sakskøbing	7	1				3			11
Silkeborg	7	1			1	10			19
Skagen	4		3	1				3	11
Skanderborg	5		3					3	11
Skive	9	3	3	1			1		17
Skælskør	6		3	2					11
Slagelse	8		4	3	1		1		17
Sorø	5	1	3	2					11
Stege	5	2	4						11
Store-Heddinge	4					6		1	11
Struer	7		2	2			1	1	13
Stubbekøbing	6	1	4						11
Svaneke	4	1		2				2	9
Svendborg	8		7	1			1		17
Sæby	4		3	1		1			9
Sønderborg	10		6			1	1	3	21
Thisted	7		4	3				1	15
Tønder	5					5	1	4	15
Varde	5		2	4					11
Vejle	8		3	4			2		17
Viborg	7		4	3			1		15
Vordingborg	6	1	5	1				2	15
Ærøskøbing	3	1	3	2					9
Ialt ..	581	59	279	125	24	80	50	64	1262

6 VEJE TIL ØKONOMI

God økonomi kræver effektiv administration — gennemført i alle detaljer — vi hjælper Dem til en betydningsfuld reduktion af kontorarbejdets omkostninger gennem et moderne system.

- ★ **VISCARD** Plankartotek
- ★ **LYN-KONTO** Systemet
- ★ **HECTA-Hængemapper**
- ★ **AKA** Gennemskrifts-system
- ★ **LIVING-Cards**

Vore systemer for rationel kontordrift er slet ingen dyr anskaffelse, men et godt aktiv.

Ring til os eller skriv og fortæl os om Deres problem — vore oplysninger og forslag er selvfølgelig uden forbindende for Dem.

MØLLER & LANDSCHULTZ
KRYSTALPASSAGEN

PAPIRHANDEL BOGTRYKKERI
PROTOKOLFABRIK KARTONNAGEFABRIK
SYSTEM-SERVICE

Central 8201

Addressograph



Flere hundrede
danske kommuner
anvender
Addressograph

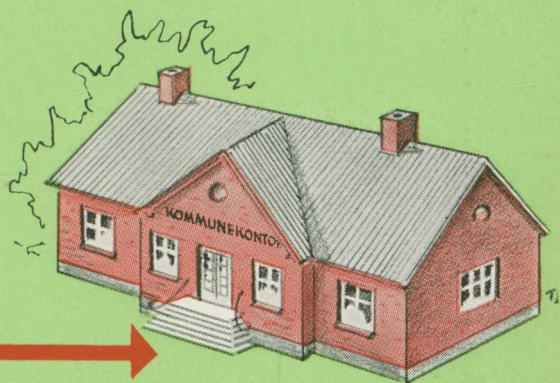

Se omstående side.

Frederiksgade 7
KØBENHAVN K
Telf. *By. 9787

FREDERIK LARSEN
Addressograph

Store Torv 8
A A R H U S
Tlf. Aarhus 9433

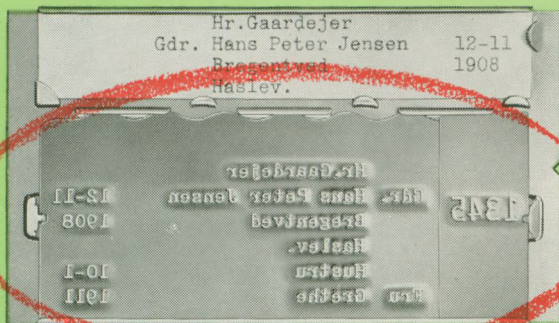

Addressograph^s SK-plade

specielt konstrueret for

SOGNEKOMMUNER



SK-Sognekommuneplade har plads til hustruens navn og fødselsdato samt udskiftelig sektion til skatte-løbe-nummeret.

Systemet sparer kommunen for en mængde manuelt rutinearbejde ved udskrivning af de mange formularer, som forekommer år ud og år ind i en sognekommune.

En Addressograph håndmaskine skriver indtil 2000 navne og adresser i timen. Fejlskrivning er udelukket og al afkonferering er overflødig.

SK-Addressograph - Systemet

Bykommuner.

Valgresultaterne er fra Valgene i Marts 1950. Ugyldige Stemmer er medtaget i Stemmetallene, men ikke i Fordelingen:

Følgende Forkortelser er anvendt:

B = Borgerforeningen.
 B.F = Borgerlig Fællesliste.
 B.S = Borgerlig Samlingsliste.
 D = Dansk Borgerliste.
 D.K = Danmarks kommunistiske Partl.
 D.S = Dansk Samling.
 H = Husmandsliste.
 I.M = Indre Mission.
 K = Det konservative Folkeparti.

K.V = Kommunal Vælgerforening.
 R = Det radikale Venstre.
 Rf = Danmarks Rejsforbund.
 S = Socialdemokratiet.
 T = Tysk Partl.
 U.P = Udenfor Parterne.
 V = Venstre.

Hvor Listeforbund har fundet Sted, betegnes dette med skarp Klamme, f. Eks. [K+V].

A = Udvalgt for Andragender.
 An = Aftenskolenævn.
 B = Belysningsudvalget.
 Ba = Udvalgt for Badeanstalter.
 Be = Bevillingsnævnet.
 Bl = Biblioteksudvalget.
 Bo = Boligkomm. (-udv.).
 Boa = Boliganvisning.
 Bra = Brandkommissionen.
 Brl = Brolægningsudvalget.
 Bro = Broudvalget.
 Bsk = Beskæftigelsesudvalget.
 Bu = Budgetudvalget.
 By = Bygningskommissionen.
 Byp = Byplanudvalget.
 By&Inv = Udvalgt for Bygninger og Inventar.
 Bø = Børneværnet.
 C = Civilforsvarskomm.
 Dk = Udvalgt for Decision af Kommunernes Regnskaber.
 E = Elektricitetsudvalget.
 E&J = Udvalgt for Ejendomme og Jorder.
 Ej = Ejendomsudvalget.
 Er = Erhvervsudvalget.
 G = Gasværksudvalget.
 G&V = Udvalget for Gader og Veje.
 H = Havneudvalget.
 Hr = Udvalgt for Gennemsyn af Havnens Regnskaber.
 I = Indkvarteringsudvalget.
 J = Jordudvalget.
 Kl = Kirkegaardsudvalget.
 K&M = Udvalgt for Kød- og Mælkekontrol.
 K&R = Kasse- og Regnskabsudvalget.
 Kv = Udvalgt for komm. Virksomheder.
 L = Lønudvalget.
 Le = Legatudvalget*.)
 Ly = Lystanlægsudvalget.
 Ma = Markudvalget.

Mu = Museumsudvalget.
 Mæ = Mælkeudvalget.
 P = Prisdvalget.
 R = Redaktionsudvalget.
 Re = Udvalgt for Reparition.
 Ren = Renovationsudvalget.
 R&K = Udvalgt for Renovations- og Kloakvæsenet.
 Ri = Udvalgt for Rigsdagsvalglistel.
 S = Sygehusudvalget.
 Skk = Skolekommissionen.
 Skl = Udvalgt for Revision af Skatte-restancelister.
 Sko = Skoleudvalget.
 Skv = Skovudvalget.
 Sl = Slagtehusudvalget.
 Sp = Sportsudvalget.
 St = Stadionudvalget.
 Su = Det sociale Udvalgt.
 Sundh = Sundhedskomm. (udv.).
 Sy = Sygekasseudvalget.
 T = Udvalgt for de tekniske Virksomheder.
 Tr = Trafikudvalget.
 U = Udvalgt for Byens Udvidelse og Bebyggelse.
 Udvalgt = Udvalgt til Besættelse af Udvalgt.
 Un = Ungdomsskolenævn.
 V = Vandværksudvalget.
 Vgb = Kommunal Valgbestyrrelse.
 V&M = Udvalgt for Veje og Marker.
 Ø = Økonomiudvalget.

Udvalgenes Formænd er betegnede med F foran Udvalgets Navn.

Folkeregistrets Adresse er kun medtaget, hvor denne er forskellig fra Kommunens.

*) Legater med sociale Formaal bestyres af det sociale Udvalgt.

Aabenraa.

Borgmesterkt: Raadhuset (8½—13 og 14½—17). Tlf. 2515, Postkonto 10521.
 Folkeregistret: Raadhuset.
 Sotalkontoret: Tlf. 3545 (0—13).
 Amtskrk: Aabenraa, Retskr: 92 Aabenraa, Politkr: 68. Aabenraa, Skattekr:

Aabenraa, Vurdkr: Aabenraa Amts nordre.
 Af 6118 Vælgere stemte 5420. S 2017 (6), U.P 703+B.F 1715 (8), D.K 42(0), T 934 (3).
 Magistraten: Borgmester Jens Gjelstrup, Husmoder Fru Thora Hammerich, Rek-

tor Georg Buchreitz, Kommune­lærer
 Hugo Frank, Fabr. Peter Mallund.
 Borgmester: Direktør Jens Gjelstrup.
 (B.F.) FBe, G&V, FBy, Er, FH, FP, FS.
 Buchreitz, Georg, Rektor. (S.) Be, Bl, Er,
 G&V, Mu, S, Sl.
 Caspersen, Jes Peter, Kontorchef. (U.P.)
 Be, FBI, G&V, Sko, FT.
 Frank, Hugo, Kommune­lærer. (S.) Bø,
 FSu, Ly, Sko.
 Gabe, Ernst, Læge. (B.F.) Bl, FBø, Ly,
 Su.
 Greve, Valdemar, Entrepr. (S.) G&V, H,
 Su, T.
 Hammerich, Thora, Husmoder. (B.F.)
 Bø, G&V.
 Jensen, I. M., Automobilforhdir. (B.F.)
 Er, FG&V, H, 1. Næstfmd.
 Larsen-Ledet, Camma, Husmoder. (S.)
 Mu, Su, T, Skk.
 Larsen, Lars Peter, pens. Direktør. (T.)
 S, Sl, Su, T.
 Mogensen, N. P., Bogtrykker. (B.F.) Bra,
 Fmu, Sl, T.
 Mallund, Peter, Fabr. (T.) Be, Er, H, Mu,
 Skk, Sko.
 Petersen, Peter, Brandlnsp., Repr. (U.P.)
 H, Ly, Su, 2. Næstfmd.
 Petersen, Poul, Viceinsp. (S.) Bø, Fly,
 Sko.
 Rasmussen, M. G., Kommune­lærer. (B.F.)
 FSko, Ly, Su, T.
 Thiellesen, Hans J., Bygningsing. (T.)
 Bra, By, Bø, G&V, Ly.
 Weiss, Johan, Sadelm. (S.) By, Er, H, T.
 Kommunaldir. og Byraadssek: J. Chri-
 stensen.
 Bygningskomm. Fmd: Borgm. J. Gjel-
 strup.
 Komm. Revisorer: A. Klänning og Harald
 Nielsen.
 Ligningskomm. Fmd:
 Overligningskomm: Dir. Mathias Morten-
 sen.
 Skatteraadets Fmd: Dir. A. Bundgaard.
 Skolekomm. Fmd: Sognepr. C. Hoff-
 mann-Madsen.
 Sundhedskomm. Fmd: Politimesteren.
 Brandinsp: Peter Petersen.
 Bygningsinsp: S. E. Gundestrup.
 Elektricitetsforsyningens Driftsbest: G.
 Askgård Olesen.
 Folkeregisterf: Holger Jacobsen.
 Gasværksbest: Cl. Hansen.
 Havnefoged: A. W. Mathiesen.
 Havneing: J. Rainhøj.
 Kommune­bogh: Gerhard Jensen.
 Kommunekass: H. S. Hansen.
 Pantefoged: H. Schmidt.
 Skatteinsp: H. S. Laugesen.
 Socialinsp: W. Flechtner.
 Leder af det komm. Skolevæsen: Stads-
 skoleinsp. S. P. Hansen.
 Stadsing: S. E. Gundestrup.
 Sygehusforv: Paul Jørgensen.
 Vandværksbest: Cl. Hansen.

Aakirkeby.

Borgmesterkt: Eskildsg. 10, Tlf. 2.
 Folkeregistret: Kommunekontoret, Tlf.
 223.

Socialkontoret: Raadhuset, Tlf. 223 (0—
 12, Fred. till. 15—18).
 Amtskr: Bornholm, Retskr: 26 Neksø,
 Politkr: 18 Rønne, Skattekr: Neksø,
 Vurdkr: Bornholms østre.
 Af 943 Vælgere stemte 803, S 234 (3), K
 131 (1), V 327 (4), Rf 106 (1); [K+V].
 Borgmester: Bankdir. N. Nissen Peter-
 sen. (V.) FBE, Bø, FE&J, FK&R, FP,
 FSkk, FSko, FSu. (0—10).
 Christiansen, Knud, Postb. (S.) Bra, Bsk,
 Bø, G&V, Skk, Skv, T.
 Dam, Johs., Bagerm. (Rf.) FBo, Bsk,
 FBø, E&J, Sko, FSkv, Su.
 Marker, Aug., Kontorbest. (S.) By, Bø,
 K&R, Su, S.
 Olsen, Sigfred, Karetmagerm. (V.) Skv,
 T.
 Pedersen, Kaj B., Købm. (V.) Bra, G&V.
 Pihl, K., Avlsbr. (V.) By, K&R, FG&V,
 Sko.
 Svendsen, Axel, Bødkerm. (K.) Be, Bo,
 Bø, FT, Skk, Su.
 Svendsen, H., Bødkersvend. (S.) Be, Bo,
 By, E&J, Skk, Sko, Su.

Bygningskomm. Fmd: Borgm. N. Nis-
 sen Petersen.
 Komm. Revisorer: Sparekassedir. M. P.
 Ipsen og Tobakshdir. Kaj Bendtsen.
 Ligningskomm. Fmd: Købm. E. Sonne.
 Sundhedskomm. Fmd: Borgm. N. Nis-
 sen Petersen.
 Brandinsp: Karetmagerm. Sigfred Ol-
 sen.
 Elektricitetsværkbest.: S. Dyrnesli.
 Folkeregisterf: Kommunekass. L. Sas-
 sersen.
 Kommunekass: Ludv. Sassersen.
 Kommune­bogh: R. Jørgensen.
 Pantefoged: fhv. Politubj. C. Christian-
 sen.
 Leder af det komm. Skolev.: Skoleinsp.
 Sv. Aa. Pettersson.

Aalborg.

Administrationsbygningen, Boulevar-
 den 13, Postkonto Nr. 16600, Ekspe-
 ditionstid Kl. 9—15, Lørdag Kl. 9—12,
 Tlf. 8800 med Omsstilling til:
 Belysningsvæsen,
 Bolganvisningsudvalg,
 Borgmesterkontor,
 Byraadssekretær,
 Civilforsvarskontor,
 Folkeregister og Rationeringskontor,
 Kommunaldirektørens Kontor,
 Kommune­boghholderi,
 Kommunekasse,
 Priskontrol,
 Skattevæsen,
 Statistisk Kontor.
 Socialkontoret: Rantzau­sgade 4. Eks-
 peditionstid Kl. 10—13, Lørdag Kl.
 10—12. Tlf. 5315.
 Amtskr: Aalborg, Retskr: 67 Aalborg,
 Politkr: 48 Aalborg, Skattekr: Aal-
 borg, Vurdkr: Aalborg.
 Af 39886 Vælgere stemte 32573, S 16691
 (14), R 556 (0), K 8729 (7), V 1711 (1),
 Rf 2859 (2), D.K 1862 (1); [V+R].

Borgmester: Forretningsf. Marius Andersen. (S). FB, FBe, FBo, FBra, FBro, FBy, FByp, FH, FI, FK&R, S. Andersen, J. Bisgaard, Maalerflæser. (Rf). Kl, Su.
 Bøgh, V., Arkitekt. (K). Be, Bra, By, Byp, Skk, Sl.
 Christensen, Agnes, Frue. (K). Bø, S, Su. Christensen, Ella, Frue. (S). Kl, FKom. Køkken, Skk, Su.
 Christensen, Povl, Vinhdrl. (K). Bi, H, K&R, Ly, Sundh.
 Christensen, Th., Socialundersøger. (S). Kl, Ly, Skk.
 Jacobsen, P. C., Redaktør. (V). L, S, Skk. Jensen, Jens, Forretningsf. (S). Bl, Byp, FBø, H, K&R, FSu.
 Jeppesen, M. C., Købm. (K). Be, I, Ko, Ly, Ma.
 Kristensen, Edmund, Arbejdsm. (S). Bl, G&V, I.
 Larsen, Carlo, Kontorbest. (S). B, FBI, FKi, L, Ma, Skk.
 Larsen, Ingrid, Frue. (S). Be, Bø, FS, Skk, Sundh.
 Larsen, Karl, Skræder. (S). Byp, Ko, L, Su, Sundh.
 Madsen, Chr., Arbejdsm. (K). Kl.
 Mouritsen, Aage, Snedkerm. (S). By, Kl. Nielsen, Niels, Murerfmd. (S). FLY, Sl.
 Næsborg, Gunnar, Maskinarb. (S). Bra, H, Fl, Ma, Sl.
 Nørregaard, A., Overbetj. (K). G&V, Kl, Skk, Sl, Su, Sundh.
 Pheiffer, H., Portner. (S). Bra, Ly, FSl.
 Povelsen, K., Maskinarb. (S). Be, FG&V, K&R, S.
 Svanholm, P., LRSagf. (K). B, Byp, K&R. Sørensen, S. A., Kommuneleærer. (Rf). Bi, Ma.
 Thomsen, Th. P., Murerm. (K). B, Bo, Bra, By, G&V, L.
 Worm, K. V., Poltliass. (S). B, FKo, FMa, FSkk, Su.

Bevillingsn. Fmd: Borgm. M. Andersen. Bygningskomm. Fmd: Borgm. M. Andersen.
 Komm. Revisorer: (kritisk). Forretningsf. A. Nicolaysen og Købm. P. Andersen.
 Komm. Revisor (Talrevisor): statsaut. Revisor Alex. Tveede.
 Ligningskomm. Fmd: Bademester H. V. Jensbye.
 Overligningskomm: Kontorbest. Chr. Jørgensen.
 Skatteraadets Fmd: LRSagf. Aage Larsen.
 Skolekomm. Fmd: Poltliass. K. V. Worm.
 Sundhedskomm. Fmd: Borgm. M. Andersen.
 Brandchef og Bollginsp: G. Stampe.
 Brofoged: C. C. Nielsen.
 Byraadsskretær: V. Buus.
 Elektricitetsværksbestyrer: cand. polyt. C. Ravnborg.
 Gasværksbestyrer: H. Hansen.
 Havnefoged: C. Olsen.
 Havneingeniør: cand. polyt. A. Mortensen.

Hospitalsinspektør: Sigurd Nielsen.
 Kommunaldirektør: cand. jur. & polit. Hans Nielsen.
 Kontorchef: V. Kolster.
 Landinspektør: H. Petersen.
 Overbibliotekar: O. Esben-Petersen.
 Overdyrlæge: Anthon Nielsen.
 Overlæger: H. Møller (kir. Afd.) Dr. med. C. Schwensen (med. Afd.) Kjeld Andersen (Røntgenafd.), Kurt Germer (Tuberkuloseafd.).
 Skoledirektør: Berthel Kristensen.
 Slagtehusinspektør: Carl P. Sørensen.
 Socialinspektør: W. Simonsen.
 Stadsarkitekt: K. Rohbrandt.
 Stadsgartner: K. Wendelboe-Nielsen.
 Stadsingeniør: cand. polyt. J. L. Hamre.
 Vandværksbestyrer: A. Jørgensen.

Aarhus.

Byraadets Ekspeditionskt: Raadhuset, (9-15, Lørd. 9-12), Tlf. 12000.
 Folkeregistret: Raadhuset, Indgang Park Allé, Tlf. 12000 (9-15, Lørd. 9-12).
 Socialkt: Valdemarsgade (9-13, Lørd. 9-12), Tlf. 9030.
 Amtsrkr: Aarhus, Retskr: 54 Aarhus, Politkr: 41 Aarhus, Skattekr: Aarhus, Vurdkr: Aarhus.
 Af 66886 Vælgere stemte 51220. S 23937 (10), R 922 (0), K 18161 (9), V 1379 (0), Rf 2727 (1), D.K 3922 (1); [R+K+V].
 Magistraten: Borgmester Unmack Larsen, Raadmand I. C. Sørensen, Raadmand Chr. Nielsen, Raadmand Bernh. Jensen og Raadmand J. R. Fanger.
 Borgmester: S. Unmack Larsen. (S). FH, FBe, EP, F. for Magistr. og Leder af Mag. 1. Afd.
 Raadmand (2. Afd.) I. C. Sørensen. (K). FBra FBy, H, Viceborgmester.
 Raadmand (3. Afd.) Chr. Nielsen. (S). Bb, F, Sundh.
 Raadmand (4. Afd.) Bernh. Jensen. (S). FBI, FKi, FSkk, Observ. Best.
 Raadmand (5. Afd.) Civiing. J. R. Fanger. (K). Bra.
 Baunsgaard, G., Forretningsf. (S). Be, Bø, S, Skk, Su, Ø.
 Blicher, K., Direktør, Konsul. (K). H, P, T.
 Christensen, Th., Maler. (D.K). Kultur. Anligg.
 Frostholt, H., Overass. (K). Be, Kultur. Anligg., Skk.
 Hansen, R. Svane, Forretningsf. (S). Bra, Byp, H.
 Jensen, H. P., Afdelingsgartner. (S). Bi, FBoa, By, Kultur. Anligg., S, Ø, 2. Viceborgmester.
 Jensen, Jens, Maskinarb. (S). Bra, H, T. Jensen, Rud. T. P., Kontorass. (S). P, T, Ø.
 Jørgensen, Margrethe, Lærerinde, Frk. (K). Bi, Bø, Ki, S, Su.
 Klostergaard, Th. A., Tømmerm. (K). Boa, By, Byp, Ø.
 Larsen, Erna Hedtoft, Fru. (S). Bø, Kl, Kultur. Anligg., S, Skk, Su.
 Lauritzen, Olaf P., Stud. oecon. (K). Kultur. Anligg., Observ. Best., Skk T.

Marcher, Aage, Postkontrolør. (K). T, Ø.
Nielsen, Oluf, Kontorchef. (K). Byp, S, Su, Sundh.
Olsen, P. Friis, Forretningsf. Byp, S, Su.
Schlamowitz, S., Civiling. (Rf). Byp, Observ. Best.

Byrådssekr: Jur. Dir. Gunnar Staal.
Bevillingsnæv. Fmd: Borgm. Sv. Umack Larsen.

Brandkomm. Fmd: Raadmand I. C. Sørensen.

Bygningskomm. Fmd: Raadmand I. C. Sørensen.

Komm. Revisorer: LRSagf. K. Rønnow og Bankbest. Kaj Hansen.

Ligningskomm. Fmd: Tømrersvend Thorv. Jensen.

Overligningskomm: Forretningsfører K. Kaasgaard.

Skatteraadets Fmd: Forv. Johs. Christensen.

Skolekomm. Fmd: Raadmand Bernh. Jensen.

Sundhedskomm. Fmd: Politim. Hoeck.

Belysningsvæs. merk. Dir: S. Jonasson.

Belysningsvæs. tekn. Dir: Civiling. H. Thede for Elektricitetsforsyningen.

Branchef: Civilingeniør E. Sloth Nielsen (kst.).

Bygningsinspektør: F. B. Rasmussen.

Forv. v. »De gamles Hjem«: J. A. E. Ankersen.

Gasværksdir: Civiling. A. Flach.

Havneing: Civiling. H. A. Staarup.

Hospitalsdir: P. Quist.

Juridisk Dir: LRSagf. Gunnar Staal.

Komm.s Apoteker: cand. pharm. G. M. Næsted Nielsen.

Kommunebog: H. Laursen.

Kæmner: A. Brendstrup.

Lønudv: Kontorleder Alfr. Jensen.

Observator. Dir: mag. scient. Ruben Andersen.

Stadsbibliotekar v. Folkebibl: Aage Bredsted.

Overlæge ved Komm.Hosp.s kirurg. Afd: Dr. med. Ingv. V. Aalkjær og dr. med. N. Blixenkrone-Møller.

Overlæge ved Komm.Hosp.s med Afd: Prof., Dr. med. Cai Holten.

Overlæge v. Komm.Hosp.s neurokir. Afd: Dr. med. R. Malmros.

Overlæge v. Komm.Hosp.s neurologiske Afd: Dr. med. C. J. Munch-Petersen.

Overlæge v. Komm.Hosp.s Røntgenafd: Prof., Dr. med. Carl Krebs.

Overlæge v. Komm.Hosp.s Tuberkuloseafd: Dr. med. Otto Lassen.

Overlæge ved Komm.Hosp.s Børneafd: Prof., Dr. med. Bent Andersen.

Konsulent i Øresygdomme ved Komm. Hosp.: Dr. med. H. C. Andersen.

Overlæge ved Marselisborg Hosp: Prof., Dr. med. Esbern Lomholt.

Overlæge ved Marselisborg Hosp.: Dr. med. Gregers Nørby.

Prosektor ved Komm.s Hospitaler: Dr. med. Willy Munch.

Raadhusforv: Aug. Hansen.

Skattedir: Ch. Hindby.

Leder af det komm. Skolev: Skoledir., cand. mag. H. Sejerholt.

Skovrider: Dr. agro K. Ladefoged.

Slagtehusinsp: Alexander Jensen.

Socialdir: cand. jur. Orla Jensen.

Sporvejsdir: Civiling. K. A. H. Dornonville de la Cour.

Stadsarkitekt: A. Mogensen.

Stadsdyrlæge: S. O. Koch.

Stadsgartner: L. Sandberg.

Stadsing: Civiling. B. Laage Hunø.

Sygehusinsp. v. Marsellsborg Hosp: J. Thomsen.

Stadsrevisor: Sv. Aa. Ehrenreich.

Vandværksdir: Civiling. E. Frederiksen.

Økonomidir: cand. polit. E. Tjørnehøj.

Allinge-Sandvig.

Borgmesterkt.: Allinge (9½—11½), Tlf. Allinge 97.

Folkeregistret: Kæmnerkt., Allinge (10—12 og 14—15, Lørdag 10—12), Tlf. 83.

Socialkt.: Raadhuset, Allinge, Tlf. 83 (17—18).

Amtskr.: Bornholm, Retskr.: 25 Rønne, Politikr.: 18 Rønne, Skattekr.: Rønne, Vurdkr.: Borholms nordre.

Af 1235 Vælgere stemte 1076. S 585 (6), Rf 209 (2), B 274 (3).

Borgmester: Alfred Pedersen. (S). FBE, FBy, FH1, FH2, FK&M, FK&R, FP, S, Skk, FV, FVgb.

Bech, E. M., Købm., (Borgerf). Be, B, EJ, H1, H2, K&R, P, V, Vgb.

Christensen, Christen Roed, Avlsbr. (Rf). Bra, G&V, Su, Sundh.

Hoffmann, K., Læge. (Borgerf). Bra, By, G&V, K&M, S, Skk, Sundh.

Jensen, Aksel, Arbejdsm. (S). B, Bsk, Bø, H1, H2, K&R, P, FS, FSKk, FSu, V, Vgb.

Jensen, Hans, Lærer. (Borgerf). Bl, Bo, Bsk, FBø, Sko, Su.

Jørgensen, Karl, Snedkerm. (Rf). B, Be, H1, H2, Sko.

Kure, Vilhelm, Arbejdsm. (S). FBo, EJ, G&V, Sko.

Lind, Louis Arbejdsm. (S). Be, Bra, Bø, FEJ, FSKo, Su.

Olsen, Chr., Stenhugger. (S). B, G&V, Sko, Sundh.

Pedersen, Henry, Stenhugger. (S). Bl, Bra, Bø, FG&V, H1, H2, Su.

Byrådssekr: Kæmner Knud V. Jørgensen.

Bygningskomm Fmd.: Borgm. Alfred Pedersen.

Komm. Revisorer: Revisor Kaj Pedersen og Bygmester Kr. Lind.

Ligningskomm. Fmd.: Motorpasser Andreas Marker Pedersen.

Skatteraadets Fmd.: Landstingsm. Johs. Larsen.

Skolekomm. Fmd.: Arbejdsm. Aksel Jensen.

Sundhedskomm. Fmd.: Politimesteren.

Folkeregisterf.: Kæmneren.

Gasværksbest.: J. A. Kofoed.

Havnefoged: V. M. Maribo.

Kæmner: Knud V. Jørgensen.

Pantefoged: Villy Mogensen.
 Leder af det komm. Skolev.: Skoleinspektør Carl Andersen.
 Vandværksbest.: J. A. Kofoed.
 Børnev. Fmd: Lærer Hans Jensen, Tlf. 326.
 Anm.: H¹ = Allinge Havneudvalg. H² = Sandvig Havneudvalg.

Assens.

Borgmesterkt.: Raadhuset, Østerg. (8½—12½, 13½—16½), Tlf. 331, Postkonto 16159.
 Folkeregistret: Borgmesterkt., Tlf. 331.
 Socialkt.: Raadhuset (10—11).
 Amtsrkr.: Assens, Retskr.: 42 Assens, Politlkr.: 31 Assens, Skattekr.: Assens, Vurdkr.: Assens.
 Af 2988 Vælgere stemte 2605. S 1324 (7), D.K 55 (0), B.F 1216 (6).
 Borgmester: A. S. Kjergaard. (S). FBe, Bsk, FBy, FBø, FER, FG, FH, FK&R, FP, S, FSkk, FSkø, FSu, (15—16).
 Andersen, Ch., Vandværksbest. (S). Ba, Bra, By, Ma.
 Andersen, Marie Herve, Fru. (S). Ba, Be, By, G, Su, V.
 Boe-Hansen, E., Dir. (B.F). Bra, K&R.
 Eriksen, L. Bjørn, Dir. (B.F). FBa, Be, Bsk, Bø, G&V, Su.
 Hansen, I. P., Kontorbest. (S). Bø, G&V, H, Su.
 Larsen, M., Tømrerm. (B.F). FBr, By, Bø, Su.
 Petersen, Hans Carl, Fyrbøder. (S). FG&V, K&R, FMa, 2. Næstfmd.
 Plum, A. B., Dir. (B.F). Be, H, FV, Su.
 Rasmussen, Marie, Fru. (S). E, Bø, Skk, Sko, Su.
 Sørensen, C., Sparekassebest. (B.F). FE, G, K&R, f. Næstfmd.
 Sørensen, K., Redaktør. (S). E, H, K&R, V.
 West Simonsen, P., Forretningsf. (B.F). Be, H, Ma, Skk, Sko, Su.

Byraadssekr.: K. Mortensen.
 Bygningskomm. Fmd.: Borgm. A. S. Kjergaard.
 Komm. Revisorer: Sparekassedir. K. Aa. Rasmussen og Bogtrykker Chr. J. Ravnø.
 Ligningskomm. Fmd.: Charles Andersen.
 Overligningskomm.: Bogholder Robert Jespersen.
 Skatteraadets Fmd.: Amsraadsmedl. Carl Nielsen.
 Sundhedskomm. Fmd.: Politim. H. Andresen.
 Brandinsp.: J. Lauersen.
 Folkeregisterf. og Sekr. ved det soc. Udv.: Byraadssekr. K. Mortensen.
 Stadsingenlør og Gasværksbest.: E. Rosbæk.
 Havnefoged: A. Henriksen.
 Kæmner: K. Mortensen.
 Skattevæsenet: Fuldm. Chr. Nielsen.
 Socialvæsenet: Fuldm. V. Wadovsky.
 Kommunekass.: Frk. M. Jacobsen.
 Pantefoged: Aug. Christensen.

Leder af det komm. Skolev.: Skoleinspektør C. J. H. S. Bjørn.
 Vandværksbest.: Charles Andersen.
 Anm.: Intet komm. Elektricitetsværk. Elektricitetsudv. overvaager Overholdelsen af Kontrakten med udenbys Selskab.

Augustenborg Flække.

Borgmesterkt.: (De 5 første Hverd. 9—12,30 og 13,30—14,30, Lørdag 9—12,30), Tlf. 82, Postkonto 34591.
 Folkeregistret: Borgmesterkt.
 Amtsrkr.: Sønderborg, Retskr.: 94 Sønderborg, Politlkr.: 69 Sønderborg, Skattekr.: Als, Vurdkr.: Als.
 Af 764 Vælgere stemte 688. S 347 (6), B.F 341 (5).
 Borgmester: Jørgen Jørgensen. (S). FBe, Bra, Bø, FE&J, FG&V, FK&R, FP, FT, FVgb, FSU.
 Andresen, H., Arbejdsm. (S). G&V, H, Sk.
 Bødker, J., Agenturbest. (B.F). Ren.
 Christensen, N. P., Arbejdsm. (S). Be, H, Su.
 Christiansen, Ove, Reparator. (S). K&R, Su, T. 1. Næstfmd.
 Dickmeiss, M. L., Fru, Læge. (B.F). FBø, Su.
 Jacobsen, Hans, Bygm. (B.F). G&V, H.
 Jensen, Carl, Husm. (B.F). FBo, G&V, Sko.
 Nielsen, J., Vognm. (S). Bø, Ren.
 Pallesen, A., Install. (B.F). H, K&R, Su, T.
 Petersen, A., Vægter. (S). G&V, Ren, Sko.

Byraadssekr. og Kæmner: H. Dahl.
 Bygningskomm. Fmd: Borgmester J. Jørgensen.
 Komm. Revisorer: Anton Jørgensen og Fr. Mikkelsen.
 Beskæftigelsesudv. Fmd: Smedemester P. Hansen.
 Bestyrer for Alderdomshjem: Jørgen Christensen.
 Ligningskomm. Fmd.: Bogholder Anton Jørgensen.
 Overligningskomm.: Købm. Chr. Hansen.
 Skolekomm. Fmd.: N. P. Christensen.
 Sundhedskomm. Fmd.: Politim. Sundorph, Sønderborg.
 Brandinsp.: Kleinsmed Peter Hansen.
 Folkeregisterf.: Borgmesteren.
 Havnefoged: J. Mathiesen.
 Brandkomm. Fmd.: Politim. Sundorph.
 Pantefoged: H. Andresen.

Bogense.

Kæmnerkt.: Raadhuset (10½—13), Tlf. 73, Postkonto 7568.
 Folkeregistret: Kæmnerkt., Tlf. 73.
 Socialkt.: Raadhuset, Tlf. 28 (9—13).
 Amtsrkr.: Odense, Retskr.: 41 Bogense, Politlkr.: 30 Bogense, Skattekr.: Bogense, Vurdkr.: Bogense.
 Af 1717 Vælgere stemte 1545. S 742 (5), R 368 (3), K 260 (2), V 167 (1); [R+K+V].

Borgmester: Sparekassedir. G. Rasmus-
sen. (R). H, K&R, Su.
Christensen, V., Telefonmontør. (S). H.
G&V, Skk, T.
Danielsen, Erik, Dir. (R). G&V, H, T.
Hansen, N., Maskinarb. (S). Ba, T.
Jensen, Henrik, Vejlm. (S). G&V, K&R,
Skk, Su.
Jensen, Ths., Skoleinsp. (K). K&R, Su.
Jørgensen, Knud, Bankdir. (V). Ba, EJ,
K&R, Su.
Kruse, E., Sparekassebog. (S). EJ, H,
K&R, Su.
Olesen, O., Havnefoged (S). Ba, Sko,
Skk, T.
Søndergaard, N., Overass. (R). EJ, Skk,
Sko, T.
Vestergaard, Anders, Dir. (K). G&V, H,
Skk, Sko, T.

Byraadssekr.: Kommunebog. V. Lau-
ridsen.
Bygningskomm. Fmd.: Borgm. G. Ras-
mussen.
Komm. Revisorer: Direktør J. Andersen
og Lagerforv. A. Petersen.
Ligningskomm. Fmd.: Stationsforst.
A. Gade Vestergaard.
Overligningskomm.: LRSagf. Kr. Mo-
gensen.
Skatteraadets Fmd.: Grdj. M. Christian-
sen.
Sundhedskomm. Fmd.: Politimesteren.
Brandinsp.: Tømrrerm. E. Larsen.
Elektricitetsværksbest.: Ing. S. Johan-
sen.
Folkeregisterf.: Kommunebog. V. Lau-
ridsen.
Gasværksbest.: Stadsing. S. Johansen.
Havnefoged: Osvald Olesen.
Havneing.: Ing. S. Johansen.
Kommunebog.: Byraadssekr. V. Lau-
ridsen.
Kommunekass.: V. Willemsen.
Pantefoged: M. Knudsen.
Leder af det komm. Skolev.: Skolein-
spek. Th. S. Jensen.
Socialsekr.: P. Nielsen.
Stadsing.: Ing. S. Johansen.
Vandværksbest.: Alf. Rasmussen.

Brønderslev.

Borgmesterkt.: Raadhuset (10—12 og 15
—17), Tlf. 63, 116 og 410. (Henv. til
Kammeren Tlf. 666 efter Kontortid).
Postkonto 6546.
Folkeregistret: Raadhuset (10—12, 15—
17), Tlf. 63, 116 og 410.
Socialkt.: Raadhuset, Tlf. 63, 116 og 410
(10—12, 15—17).
Amtkr.: Hjørring, Retskr.: 72 b Brøn-
derslev, Politikt.: 52 Hjørring, Skat-
tekr.: Børglum m. fl. H., Vurdkr.:
Børglum H. søndre.
Af 4226 Vælgere stemte 3526. S 1740 (7),
V 445 (2), Rf 618 (2), D.K 69 (0), F 636
(2); [V+F].
Borgmester: Bogtrykker Th. Jensen.
(S). FDE, Bl, Bra. FAV FByd, FC, FI,

FK&R, Fko, FL, FMæ, FP, S, FSkk,
Sko, Sundh, Sy, FT, FUn, FVgb.
Bolet, P. K., Driftsbest. (Rf). Bra, Byp.
By&Inv, Bø, G&V, I, Su, 2 Viceborgm.
Hüche, Ketty, Husmoder. (S). Be, Bø, Sl,
Su, Sundh.
Kjeldsen, Chr., Maskinarb. (Rf). Bo,
Bsk, Bø, Mæ, St, Su, T.
Kjeldsen, Karl, Portør. (S). Bio, FE&J,
FG, G&V, K&R, L, Mæ, Rotteudv, Vgb.
Kløve, Villy, Kommunelærer. (S). G&V,
FMarkedsudv, St, T, Un, C.
Lunden, Frederik, Grdj. (V). G&V, Mar-
kedsudv, Rotteudv, Skk, Sl, Sundh.
Mortensen, Chr., Glarm. (V). Be, Bra,
By, Bø, G, P, Su.
Nielsen, Sig., Maskinarb. (S). Bo, Bø, G,
Markedsudv, FSkø, FSl, Su, Skk, T.
Pedersen, Marinus, Arbejds. (S). Au,
FBsk, Byp, FG&V, Rl, FRotteudv. 1.
Viceborgm.
Petersen, Martinus, Murersv. (S). FBo,
FBollganv, Bsk, By, FBø, C, E&J, FSu.
Sanvig, Sv., LRSagf. (F). Au, Bl, K&R,
L, Skk, Sko, Un, Vgb.
Tolstrup, Anton, Dir. (F). Bio, Boa, C,
E&J. S. T.

Byraadssekr.: Kæmner C. Bentzen.
Bygningskomm. Fmd.: Borgm. Th. Jen-
sen.
Komm. Revisorer: Kontorbest. Jørgen
Hansen og Regnskabsf. Albinus Niel-
sen.
Ligningskomm. Fmd.: Skoleinspektør
Johannes Sørensen.
Overligningskomm.: Tømrrerm. Chr.
Frederiksen.
Skatteraadets Fmd.: Grdj. Chr. Fisker,
Bonderup.
Skolekomm. Fmd.: Borgm. Th. Jensen.
Sundhedskomm. Fmd.: Politim. Olaf
Kann, Hjørring.
Brandinsp.: Snedkerm. Max Emil Chri-
stensen.
Bygningsinsp.: Stadsing. G. Thomsen.
Elektricitetsværksbest.: P. K. Bolet.
Folkeregisterf.: Frk. Andrea Sørensen.
Gasværksbest.: Stadsing. G. Thomsen.
Kommunebog.: Kæmner C. Bentzen.
Kommunekass.: Frk. Henriette Chri-
stensen.
Kæmner: C. Bentzen.
Pantefoged: Sv. Hemmingsen.
Skatteinsp. og Skattesekr.: C. Bentzen.
Socialinsp.: Frk. Andrea Sørensen.
Leder af det komm. Skolev.: Skolein-
spektør Johannes Sørensen.
Vandværksbest.: P. K. Bolet.

Christiansfeld Flække.

Borgmesterkt.: Christiansfeld (9—12,
Fred. till. 17—18½), Tlf. 155, Post-
konto 15310.
Amtsrkr.: Haderslev, Retskr.: 89 Ha-
derslev, Politikt.: 66 Haderslev, Skat-
tekr.: Christiansfeld, Vurdkr.: Chri-
stiansfeld.
Af 441 Vælgere stemte 374. B.F 85 (2),
B.S 205 (4), Brødreienighedsl 78 (1).

Borgmester: Malerm. Johan Madsen (Middelst). FBe, FBra, FBy, FBø, E&J, G&V, FK&R, FP, Sko, FSu, FVgb. Andersen, A. H., Bygm. (B.F). Bra, By, E&J, Sko. 1. Næstfmd.
Dall, Harald, Isenkræmmer. (B.F). Bio, E&J, K&R, P, Sundh, Vgb.
Hjort-Petersen, J. C., Overlærer. (B.F). Bsk, Bø, Sko, Su.
Johansen, Adolf, Landpostb. (Samlings-). Be, Bsk, FBra, Bø, FG&V, P, Su, Martin, R., Købm. (Brødrem). Bio, K&R, R&K, V.
Paulsen, St., Købm. (B.S). Bra, By, K&R, T, Vgb.

Byraadssekr.: P. Sparre.
Bygningskomm. Fmd.: Borgm. J. Madsen.
Komm. Revisorer: Bogh. G. Thlmggaard og Forretningsf. M. Møller.
Ligningskomm. Fmd.: Bygm. A. H. Andersen.
Overligningskomm.: Dyrslæge J. Hansen.
Skolekomm. Fmd.: Tømrer Søren Rasmussen.
Sundhedskomm. Fmd.: Politim. Hartmann.
Brandinsp.: Bankbest. P. Ravn.
Folkeregisterf.: Sekr. P. Sparre.
Kæmner: P. Sparre.
Pantefoged: A. Rasmussen.
Socialinsp.: Borgm. J. Madsen.
Leder af det komm. Skolev.: Realskolebest. A. Jørgensen.
Vandværksbest.: Cigarhdrl. Th. Hansen.

Ebeltoft.

Borgmesterkt.: Adelgade 14 (15—16), Tlf. 133.
Kæmnerkt.: Adelgade 14 (9—12, 14—16), Tlf. 147, Postkonto 7025.
Socialkt.: Adelgade 14 (9—12, 14—16), Tlf. 146.
Amtsrkr.: Randers, Retskr.: 57 Grenaa, Politikr.: 42 Grenaa, Skattekr.: Grenaa, Vurdkr.: Ebeltoft.
Af 1162 Vælgere stemte 1031. S 455 (5), K 180 (2), V 267 (3), U.P 120 (1); [K+V].
Borgmester: Uddeler J. Hansen. (U.P). FBe, FBy, FByp, FH, I, FK&R, FP, FVgb.
Andersen, A., Grdj. (V). J, Ko, FMa, Skv, Sl, Su.
Christensen, R., fhv. Garverlarb. (S). Bsk, Bø, I, FSu, Vgb.
Christensen, Th., Bankbestyrer. (K). FI, G&V, FSkk, Sko, S, Vgb.
Hansen, J., Skomag. (S). FG&V, Su.
Jensen, Elna, Husmoder. (K). Be, Bsk, H, Su.
Jensen, V., Fabrikant. (V). By, Byp, K&R, FT.
Larsen, K. G., Dommerfuldm. (S). Be, Byp, G&V, K&R, S, T.
Mortensen, Gudrun, Lærerinde. (V). Be, Bø, Ma, Skk, FSKo, T.

Nielsen, N., Vognmand. (S). Bra, By, Ma, Skk, Sko, Sl, FSKo.
Olsen, S., Fisker. (S). H, Su.

Byraadssekr.: J. G. Petersen. Tlf. 200.
Bygningskomm. Fmd.: Borgm. Hansen.
Komm. Revisorer: Bankfuldm. Folmer Hansen og Boghholder Vilh. Herman- sen.
Ligningskomm. Fmd.: Fabr. Viggo Jen- sen.
Overligningskomm.: Dommerfuldmæg- lig K. Gerner Larsen.
Skatteraadets Fmd.: Banefmd. V. Ras- mussen.
Skolekomm. Fmd.: Bankbestyrer Th. Christensen.
Brandinsp.: Sadelmager H. Winther.
Børnev. Fmd.: Fru Edith Bækmark.
Folkeregisterf.: Kæmner J. G. Petersen.
Havnefoged: Axel Jensen.
Kommuneing.: H. H. Hansen.
Pantefoged: Aage H. Nielsen.
Skattesekr.: L. Nyhuus.
Socialinsp.: cand. jur. H. J. Koefoed.
Leder af det komm. Skolev.: Skoleinsp. S. Rinder Bollerup.

Esbjerg.

Borgmesterkt.: Danmarksg. 36, 1. (9 —15, Lørd. 9—12½), Tlf. 3175 A, Post- konto 10716.
Kommunekt.: Tlf. 2290.
Folkeregistret: Danmarksg. 36, 1. S., Tlf. 2290.
Socialkt.: Skoleg. 54, Tlf. 2290 (10— 12½).
Amtsrkr.: Ribe, Retskr.: 86 Esbjerg, Politikr.: 64 Esbjerg, Skattekr.: Es- bjerg, Vurdkr.: Esbjerg.
Af 23667 Vælgere stemte 19178. S 7441 (10), R 835 (1), K 2418 (3), V 4998 (7), Rf 2122 (3), D.K 1233 (1); [K+V].
Magistraten: Borgm. Hans Nissen, Dir. Harald Eriksen, Overlærer Søren Holt Jensen, fhv. Borgm. L. Høyer-Nielsen, Overlærer Magne S. Kaæe.
Borgmester: Hans Nissen. (V). FBe, FBra, FBy, FByp, FKI, FP, FRI, FSundh, FVgb, Er, FMagistrat.
Andresen, Aage L., Arbejds. (S). Ba, Bo, I, Skk, Sl, Su.
Borch, Sigurd, Typograf. (S). Er, Ly, Ma, Skk.
Bødker, Johs. G., LRSagf. (K). Be, Bo, Byp, FBø, I, Skk.
Clausen, Hans, Fiskeeksportør. (V). Be, Skk, Sko, FSKv, FSI, Su.
Eriksen, Harald, Dir. (K). Bra, FBsk, By, Er, G&V, Ly, Su, Magistraten. 1. Næst- fmd.
Hald, M., Frk., Skoleinspektør. (K). S, FSKo.
Høyer-Nielsen, L., fhv. Borgm. (S). Byp, Er, Ly, Skk, T. Magistraten. 2. Næst- fmd.
Jensen, Ingrid Vig, Overbibliotekar (R). Ba, Sko, Vgb.
Jensen, Jens, Landstingsm. (V). Bra, By, FI, Ma, FT.

Jensen, Søren Holt, Overlærer. (Rf). Bo, Le, Sko, Magistraten.
 Jensen, Søren Ødum, Bogholder. (Rf). I, Kl, Skk, Su, Sundh, FS, Vgb.
 Jessen, Aage, Overportør. (S). Bo, Bra, Bsk, By, Ma, P, Su.
 Kaae, Magne S., Overlærer. (S). Bra, By, Byp, Kl, Magistraten.
 Larsen, Verner, Maskinfabrikant. (Rf). FBa, Bsk, Sl, T.
 Mortensen, N. P., GrdJ. (V). Kl, FMa, T, G&V, Su.
 Nielsen, Agnes V., Husmoder. (V). FLE, FSu, Sundh, Bø.
 Nielsen, Karen M., Lærerinde. (S). Be, Kl, Ly, Sundh, Vgb.
 Nielsen, L. M., Pantefoged. (S). Bø, Le, S, Su.
 Nielsen, Magnus, Varmem. (S). Be, Bsk, Bø, G&V, Ri, S, Sl, Sundh, T, Vgb.
 Petersen, Johannes, Smed. (S). G&V, I, Skk, Sko.
 Storgaard, Anders, Jernbanepakmester. (D.K). Ma, Ri.
 Sæderup, Ingrid, Husmoder. (S). Ba, Bø, Le, P, Su.
 Ulrik, Gunnar, Forretningsf. (V). Bsk, FG&V, Ly, FSKk.
 Østerlund, J. H. S., Arkitekt. (V). Ba, FBo, Byp, Le, S, Sl.

Byraadssekr.: Stadsdirektør Ernst Borchorst.
 Bygningskomm. Fmd.: Borgm. Hans Nissen.
 Komm. Revisorer: Forretningsf. Reinhardt Ovesen og Skotøjsfabrikant C. A. Hoffgaard.
 Ligningskomm. Fmd.: Arbejdsm. I. P. Pedersen.
 Overligningskomm.: LRSagf. Poul Flagstad.
 Skatteraadets Fmd.: Overlærer Magne S. Kaae.
 Skolekomm. Fmd.: Forretningsf. G. Ulrik.
 Sundhedskomm. Fmd.: Borgm. Hans Nissen.
 Brandinsp.: Stadsbygm. Frode Klok.
 Bygningsinsp.: Stadsbygm. Frode Klok.
 Børnev. Fmd.: Landsretssagf. Johs. G. Bødker.
 Elektricitetsværkbest.: Iwan Pedersen.
 Folkeregisterf.: Stadsdirektør Ernst Borchorst.
 Gasværksbest.: cand polyt. K. J. Kofoed.
 Hovedbogh.: N. Clausen.
 Kontorchef: exam. jur. J. Fr. Larsen.
 Pantefoged: L. M. Nielsen.
 Skatteinsp.: O. Hansen.
 Socialinsp.: Arthur F. Nielsen.
 Stadsbygm.: Arkitekt M. A. A. Frode Klok.
 Stadsdirektør: cand. jur. Ernst Borchorst.
 Leder af det komm. Skolev.: Skoledir. N. P. Andersen.
 Stadsing.: cand. polyt. B. Ekner.
 Sygehusinsp.: C. Møller Jensen.
 Vandværksbest.: J. Halkjær Lassen.

Faaborg.

Borgmesterkt.: Østerg. 17 (9-13), Tlf. 220, Postkonto 6191.
 Folkeregistret: Østerg. 17 (9-13), Tlf. 220.
 Socialkt.: Østerg. 17 (9-13), Tlf. 220.
 Kæmnerkt.: Østerg. 17 (9-13), Tlf. 220.
 Skattekt.: Østerg. 17 (9-13), Tlf. 220.
 Tekn. Kontor: Østerbrog. 2 (9-13), Tlf. 121.
 Amtsrkr.: Svendborg, Retskr.: 37 Faaborg, Politkr.: 26 Faaborg, Skattekr.: Faaborg, Vurdkr.: Faaborg.
 Af 3046 Vælgere stemte 2649, S 1054 (5), R 460 (2), K+V 945 (4), Rf 111 (0) D.K 70 (0).
 Borgmester: Viceinsp. Th. Engelund. (R). FBe, FBra, FBra, FBy, FBø, FI, FK&M, FK&R, FL, FP, FSu, FSundh.
 Christensen, Alfred, Købm. (R). Byp, E, Er, G, G&V, H, Ly, Sko, U.
 Christiansen, A., Bankdir. (K). Be, FByp, I, K&R, L, FLY, FSKk, FSKo.
 Dillelsen, P., Redaktør. (S). Bl, Byp, E, Er, FG&V, H, I, K&R, L, FU, FV.
 Hansen, A. Toftager, Overlærer. (K). Ba, Bl, Bsk, Bø, H, K&M, FSl, Su, Sundh.
 Holm, Marie, Fru. (S). Ba, Bræ, Bø, K&M, Su, Sundh.
 Jørgensen, Arne, Viceinsp. (S). Bo, Bra, By, Bø, K&M, Ly, Sl.
 Jørgensen, Axel, Vejlm. (S). Be, Bra, Bsk, By, Bø, E, G, H, Skk, Sko, Su, Sundh.
 Nielsen, P. A., Skibsmægler. (K). Be, Bræ, FE, FG, K&M, L, V.
 Rasmussen, Laur., Lagerarb. (S). Be, Bo, Bø, L, Sl, V.
 Styrbæk, K., Bogtrykker. (K). FBo, Bra, By, Bø, E, FER, G&V, FH, Su, Sundh, U.

Byraadssekr.: Paul Herskind.
 Bygningskomm. Fmd.: Borgm., Viceinsp. Th. Engelund.
 Komm. Revisorer: Repr. Jacob Hansen og Sparekassekass. P. Snefrup.
 Ligningskomm. Fmd.:
 Overligningskomm.: Sygekassekass. Johs. Holm.
 Skatteraadets Fmd.: Vilh. Andersen.
 Skolekomm. Fmd.: Bankdir. Christiansen.
 Sundhedskomm. Fmd.: Borgmesteren.
 Brandinsp.: R. P. Beterholm.
 Bygningsinsp.: R. P. Beterholm.
 Elektricitetsværksbest.: H. J. C. Hansen.
 Folkeregisterf. Paul Herskind.
 Gasværksbest.: cand. polyt. Knud Sørensen.
 Havnefoged: M. Boye Hansen.
 Havneing.: cand. polyt. Knud Sørensen.
 Kommunebogh.: Paul Herskind.
 Kommunesekr.: Paul Herskind.
 Kæmner: Paul Herskind.
 Socialinsp.: Paul Herskind.
 Leder af det komm. Skolev.: Stadsskoleinsp. Christophersen (Hovedskolen) og Skoleinsp. Johansen (Grundskolen).

Stads- og Havning.: cand. polyt. Knud Sørensen.
 Sygehusinsp.: H. Egmosen Hansen.
 Vandværksbest.: cand. polyt. Knud Sørensen.

Fredericia.

Kæmnerkt.: Købmagergade 4 B (9—14), Tlf. 1542, Postkonto 10368.
 Borgmesterkt.: Købmagerg. 4 A (9—12 og 15—16), Tlf. 764.
 Folkeregistret: Købmagerg. 2 (9—14), Tlf. 1530.
 Skattekt.: Købmagerg. 4 A (9—14), Tlf. 1560.
 Socialkt.: Kastelsvej 6 (10—13), Tlf. 1392, 1303, 193.
 Amtsokr.: Vejle, Retskr.: 44 Fredericia, Politkr.: 33 Fredericia, Skattekr.: Fredericia, Vurdkr.: Fredericia.
 Af 14794 Vælgere stemte 12057. S 5268 (9), R 430 (0), K 1840 (3), V 1991 (3), D.K 639 (1), Fredericia upolitiske Borger- og Vælgerforening 1880 (3); [S+R; K+V].
 Borgmester: Ingv. Arent. (S). FBe, FByp, FH, FI, FK&R, FP, FS.
 Andersen, J. P., Togf. (S). I, K&R, FL, FSkk, FSko.
 Bertelsen, Bendix, Kontorbest. (S). Byp, FE&J, FG&V, H, L.
 Buch-Sørensen, C., Ørelæge. (U.P.). Bi, L, S, Skk, Su.
 Hansen, P., Snedkerm. (S). By, E&J, FG, Su.
 Hansen, Martin, Socialudvalgsfmd. (S). Be, Bra, FBra, Bø, E, FSu.
 Hastrup, H., Viceinsp. (K). FE, G&V, K&R.
 Jensen, Johs., Lærer. (S). Bra, Byp, E, G, Skk, V.
 Jørgensen, P. A., Redaktionssekr. (V). G, FLY.
 Jørgensen, Viggo, Kommuneass. (S). FSKl, Skk, Skl, Sl.
 Nielsen, Inge, Fru. (D.K.). Bl, Ly, Sl, Skl.
 Pedersen, Imanuel, Arbejdsr. (S). G&V, Ly, Skv, Su.
 Petersen, A., Møllejejer. (K). Byp, H, L, Ly, Skl.
 Petersen, Einer, Maskinm. (U.P.). Bra, H, K&R, Skl, Sky, Sundh, FV.
 Sand, E. F., Sektionsing. (K). By, FSI, Su, V.
 Sørensen, Rich., Bogtr. (V). Be, Byp, E&J, H, K&R, L.
 Sørensen, Søren, Grd.j. (V). Bø, G&V, Skk, FSKv, Su, Sundh.
 Thoning, D., Fru. (S). Be, FBI, FBø, P, Skk, Skl, Su, Sundh.
 Vetter, C. F., Togfører. (U.P.). I, G&V, Sko.
 Bygningskomm. Fmd: Borgm. Ingv. Arent.
 Komm. Revisor (Tal): Den danske Købstadsforenings Revisionsafdeling.
 Komm. Revisorer (kritiske): Overass. J. C. Michelsen og Bogb. Frederik Johansen.
 Ligningskomm. Fmd: Viceinsp. H. Lauritzen.

Overligningskomm: Kontorbest. J. P. Stephansen.
 Skatteraadets Fmd: pens. Pakmesterfmd. Axel E. Jensen.
 Skolekomm. Fmd: Togfører J. P. Andersen.
 Sundhedskomm. Fmd: Politim. C. Ellegaard.
 Brandinsp: Ingeniørass. M. Jensen.
 Bygningsinsp: cand. polyt. Aage Grum-Schwensen.
 Elektricitetsværksbest: K. Hvild Jensen.
 Folkeregisterf: J. Nygaard.
 Gasværksbest: cand. polyt. B. Hansen.
 Havnem: C. F. Hansen.
 Havning: cand. polyt. Aage Grum-Schwensen.
 Kæmner: J. Pedersen.
 Pantefoged: Fuldmægtig A. Blond-Sørensen.
 Skatteinsp: J. Nygaard.
 Socialinsp: V. Mösslin.
 Leder af det komm. Skolev: Skoledirektør Westergaard.
 Stadsing: cand. polyt. Aage Grum-Schwensen.
 Sygehusinsp: Johs. Jensen.
 Vandværksbest: Wilkens Jørgensen.

Frederikshavn

Borgmesterkt.: Administrationsbygningen (9—13), Tlf. 1200, Postkonto 16199.
 Folkeregistret: Administrationsbygningen, Tlf. 1200.
 Socialkt.: Havneg. 12 (9—13), Tlf. 656.
 Amtsokr.: Hjørring, Retskr.: 71 Frederikshavn, Politkr.: 51 Frederikshavn, Skattekr.: Frederikshavn, Vurdkr.: Frederikshavn.
 Af 9934 Vælgere stemte 8362. S 3681 (8), K 2186 (5), V 676 (1), Rf 1396 (3), D.K 393 (0); [K+V].
 Borgmester: Dommerfuldm. Westy Beckett. (K). FBe, FBra, FBu, FBy, FEJ, FK&R, FP, Skk, Sko, FSundh.
 Fisker, L. C., Overlærer. (S). B, Bra, Bø, Ej, K&R.
 Jacobsen, Carl, Maalerfl. (S). Ba, Bra, Sl.
 Jacobsen, Ewald, Købm. (K). Be, By, S, Sundh, FV.
 Jensen, Harald, Direktør. (S). B, Skk, Sko.
 Jensen, J. A., Togf. (S). Be, By, G&V, Ren, V.
 Jensen, Laur., Afdelingsfmd. (S). Be, Bø, I, Su.
 Jørgensen, K. H., Fuldm. (S). Bl, Bø, Skk, Sko, Su.
 Kongsbak, Ebba, Frk. (K). Bl, FSKk, FSko, Su, 2. Næstfmd.
 Krogh, Odin, Fuldm. (K). B, FBa, Bo, FS.
 Nielsen, Gudmund, Fiskeeks. (K). FB, G&V, FI.
 Olesen, A. V., cand. pharm. (S). Ba, S, Sl, Sundh.
 Pedersen, Chr., Tømrer. (S). By, G&V, Ren, V.

Robsoe, C. R., Overlærer. (V). FBø, G&V, Fren, FSu.
 Thomsen, Karl A., Murer. (Rf). Be, Bø, FSI, Su.
 Vestbo, A., Maskinm. (Rf). B, Bra, FG&V, Ej, K&R, 1. Næstfmd.
 Währrens, Sv. Aage, Skrædderm. (Rf). Skk, Sko.

Kommunaldir.: P. Thagaard.
 Bygningskomm. Fmd: Borgm. Westy Beckett.
 Komm. Revisorer: Insp. E. Borch og Kass. Chr. Hansen.
 Ligningskomm. Fmd: Arbejds. Oluf Olsen.
 Overligningskomm: LRSagf. H. Alster.
 Skatteraadets Fmd: Købm. Oscar Madson.
 Skolekomm. Fmd: Frk. Ebba Kongsbak.
 Sundhedskomm. Fmd: Borgm. Westy Beckett.
 Brandinsp: Ing. C. Thostrup.
 Bygningsinsp: Stadsing. Johs. Mørup.
 Elektricitetsværksbest: Direktør for de kommunale Værker W. Hanning.
 Gasværksbest: Direktør for de komm. Værker W. Hanning.
 Kommunebog: Erik Kroer.
 Kommunekass: Søren Elvig.
 Kæmner: kommunaldir. P. Thagaard.
 Pantefoged: M. Thygesen.
 Skatteinsp: V. Roholt Jensen.
 Socialinsp: L. Fischer.
 Leder af det komm. Skolev: Stadsskoleinsp. Th. Andersen.
 Stadsing: cand. polyt. Johs. Mørup.
 Sygehusinsp: C. Berthelsen.
 Vandværksbest: Dir. for de komm. Værker: Civilling. W. Hanning.

Frederikssund.

Borgmesterkt: Administrationsbygningen (11½—12½, undt. Lørd.), Tlf. 600.
 Socialkt: Torvet 3 (9—13), Tlf. 600.
 Amtsrkr: Frederiksborg, Retskr: 10 Frederikssund, Politkr: 8 Frederikssund, Skattekr: Frederikssund, Vurdkr: Frederikssund.
 Af 2163 Vælgere stemte 1922. S 860 (5), K 560 (4), D.K 80 (0), B.F 405 (2); [K+ B.F].
 Borgmester: Materialist C. Bruun. (K). FBe, FBo, Bra, FBy, FH, FI, FK&R, FP, FR&K, Sundh, FT.
 Andersen, Olga, Fru. (K). BI, Bø, FKl, P, Su, Sundh.
 Christiansen, Jørgen, Typograf. (S). BI, By, Kl, R&K.
 Jensen, Palmé Allerth, LRSagf. (K). De, FBy, Kl, FSKk, Sko.
 Jørgensen, Christian, Uddeler. (S). BI, Be, P, Su, Sundh.
 Larsen, Flodin, Arbmd. (S). FBsk, Bø, G&V, Ma.
 Nørgaard, Gudmund, Kriminalbetj. (K). G&V, H, Ma, R&K, Sko.
 Olsen, Sv. O., Forvalter. (S). Do, Bø, Bra, H, Su.

Retoft, Emil, Overlærer. (S). Be, Bræ, Bra, By, Byp, H, K&R, R&K, Skk, Sko, Sundh, T.
 Werdelin, J., GrdJ. (B.F). Be, FBræ, FBø, FG&V, K&R, FMa, R&K, FSu, Sundh.
 Werllin, Richard, Malerm. (B.F). FBI, Bra, By, Byp, Bø, Su, T.

Bygningskomm. Fmd: Borgm. Carl Bruun.
 Komm. Revisorer: Overass. ved Post- & Telegrafv. Brabrand Christensen og Kontorist Vald. Knudsen.
 Ligningskomm. Fmd: Grosserer E. Lundgren.
 Overligningskomm: Overass. v. Post- & Telegrafv. Brabrand Christensen.
 Skatteraadets Fmd: Kæmner Axel Nielsen.
 Skolekomm. Fmd: LRSagf. P. A. Jensen.
 Sundhedskomm. Fmd: Politim. E. Jerlsing.
 Brandinsp: cand. polyt. B. V. Harsløf.
 Bygningsinsp: cand. polyt. B. V. Harsløf.
 Elektricitetsværksbest.: Ing. Sv. Skaarup.
 Folkeregisterf: Kæmner Axel Nielsen.
 Gasværksbest.: Ing. Sv. Skaarup.
 Havnefoged: Chr. Nielsen.
 Kommunebog: Kæmner Axel Nielsen.
 Pantefoged: N. Stabrenberg.
 Kæmner: Axel Nielsen.
 Leder af det komm. Skolev: Skoleinsp. L. J. Johansen.
 Leder af Socialkt.: Fuldm. Svend Dahl.
 Stads- og Havneing: Ing., cand. polyt. B. V. Harsløf.
 Sygehusinsp: Henry Jørgensen.
 Vandværksbest.: Ing. Sv. Skaarup.
 Anm: Havneudvalget bestaar desuden af Tømmerhldr. Hans Holten Lange.

Frederiksværk.

Borgmesterkt: Raadhuset (9—11½ og 12½—14, Lørd. 9½—11½, Fred. desuden 16—18), Tlf. 92 og 320, Postkonto 15657.
 Folkeregistret: Raadhuset, Tlf. 92 og 320.
 Socialkt: Raadhuset, Tlf. 92 og 320.
 Amtsrkr: Frederiksborg, Retskr: 10 Frederikssund, Politkr: 8 Frederikssund, Skattekr: Frederikssund, Vurdkr: Frederiksværk.
 Af 2116 Vælgere stemte 1804. S 1090 (6), D.K 63 (0), R+K+V+Kv 651 (3).
 Borgmester: E. Thøgersen. (S). FBe, FBo, Bra, FBø, FBy, FG&V, FH, FK&R, FP, S, FSKo, FSu, FT.
 Ambus, Edvard, Smed. (S). Be, Bø, E&J, T.
 Bram, Svend Aage, Redaktør. (S). Be, Bo, By, FBy, G&V, H, K&R, Sko, Sundh, T.
 Friis, R., Manufakturhdl. (K). Byp, G&V, S, Su, T.
 Hansen, Christian, Emaillearb. (S). Bu, By, Su.
 Jensen, Andrea, Fru. (S). Bø, BI, P, Skk, Su.

Jensen, Erik, Forarbejder. (S). Bu, By, FBi, FE&J, Sundh.
 Labo, Peter M., Havnem. (K.V). Bu, Bo, Bra, Bi, E&J, Skk, Sko.
 Reitzel, Johan, Murerm. (K). K&R, Su, H.

Byraadssekr: Kæmner Villy Sørensen.
 Bygningskomm. Fmd: Borgm. E. Thøgersen.
 Komm. Revisorer: Kioskbest. Graff Larsen og Sparekassebogh. V. Eliassen.
 Ligningskomm. Fmd: Varmemester Aage Andersen.
 Overligningskomm: Rangermester Th. Mortensen.
 Skolekomm. Fmd: Hovedbogh. H. Jølver.
 Sundhedskomm. Fmd: Politim. E. Jerising.
 Brandinsp.: Karetmager Oluf Jensen.
 Elektricitetsværksbest: E. S. Andersen.
 Folkeregisterf: Villy Sørensen.
 Gasværksbest: E. S. Andersen.
 Kæmner: Villy Sørensen.
 Socialkontorbest. og Skattesekr: Kæmner Villy Sørensen.
 Leder af det komm. Skolev: Skoleinsp. St. Dalgaard-Hansen.
 Vandværksbest: E. S. Andersen.

Grenaa.

Borgmesterkt: Nytorv (9—12 og 14—16), Tlf. 447.
 Kæmnerkt: Nytorv, Tlf. 545 og 546.
 Folkeregistret: Nytorv, Tlf. 545, 546.
 Socialkt: Nytorv, Tlf. 547.
 Skattekt: Tlf. 588.
 Amtsrrkr: Randers, Retskr: 57 Grenaa, Politlkr: 42 Grenaa, Skattekr: Grenaa, Vurdkr: Grenaa.
 Af 4381 Valgere stemte 3906. S 2101 (8), R 111 (0), K 503 (2), V 1021 (5), Rf 170 (0); [R+K+V].
 Borgmester: Kommunefuldm. Aksel H. Hansen. (S). FBe, FBy, FBø, FG&V, FH, FI, FK&R, FMa, FP, S, FSu, FT.
 Andersen, L. Holberg, Skipper. (V). Be, H, Ma.
 Andersen, Rex, Isenkræmmer. (K). Be, Bra, K&R, Ri, Si, T.
 Bendixen, S., Snedkerm. (V). Bi, Bra, By, By&Inv, G&V, T.
 Hansen, Jens Peter, Væver. (S). G&V, FSI, T.
 Hein, H. K., Provst. (V). G&V, Hr, I, S, Skk.
 Henriksen, Rasm., Murerm. (S). Bra, By, FBy&Inv, H, K&R, FSKk.
 Jensen, Vald., Gartner. (V). By, Ma, Sko.
 Johannessen, Esther, Bogholderske. (S). G&V, Hr, Ri, Sko, Sl.
 Kjeldvig, Ebba Reimann, Husmoder (K). Bø, Skk, Sko, Su, Sundh.
 Møller, Knud, Overass. (S). Be, Bi, By&Inv, Ma, Sko.
 Nygaard, N. O., Dommerfuldm. (S). Bø, FRI, Su, T.
 Pallesen, N. S., Overlærer. (V). Bø, Er, H, K&R, Su.
 Uth-Jensen, Klirstine, Husmoder. (S). Bræ, Bø, Ma, Skk, Su, Sundh.

Vester, Martin, Lærer. (S). H, I, K&R, FSko.

Byraadssekr: H. Høeg-Bahnsen.
 Bygningskomm. Fmd: Borgm. Aksel H. Hansen.
 Komm. Revisorer: Lærer Carl J. K. Larsen og Lagereksp. Søren Bager.
 Ligningskomm. Fmd: Lagereksp. Søren Bager.
 Overligningskomm: Forretningsf. J. Johansen.
 Skatteraadets Fmd: pens. Banefmd. N. V. Rasmussen, Trustrup.
 Skolekomm. Fmd: Murerm. R. Henriksen.
 Sundhedskomm. Fmd: Politim. A. P. Andersen.
 Belysningsdir: A. Damgaard.
 Brandinsp:
 Bygningsinsp: Stadsingeniøren.
 Folkeregisterf. Kæmnerkontoret.
 Havnefoged: H. A. Arvid.
 Kommunekass: H. C. Andersen (kst.).
 Kæmner: H. Eldrup.
 Pantefoged: Verner Bech.
 Socialinsp: cand. polit. F. Bøgh-Nielsen.
 Leder af det komm. Skolev.: Skoleinsp. Agner K. Jensen.
 Stadsing. Helmuth Madsen.
 Sygehusinsp: E. Bruus-Laursen.
 Vandværksbest: A. Damgaard.

Haderslev.

Borgmesterkt: Raadhuset (9—13), Tlf. 3320, Lokal 4, Postkonto 6257.
 Folkeregistret: Nørregade 11 (9—13), Tlf. 3320, Lokal 905 og 906.
 Socialkt: Raadhuset (9—13), Tlf. 3320, Lokal 5 og 7.
 Amtsrrkr: Haderslev, Retskr: 89 Haderslev, Politlkr: 66 Haderslev, Skattekr: Haderslev, Vurdkr: Haderslev.
 Af 10451 Valgere stemte 8611. S 3414 (8), R 188 (0), K 1673 (4), B.F 2118 (5), D.K 342 (0), T 849 (2); [K+B.F].
 Magistraten: Borgmester Orla Christensen, Malerm. H. Carstensen, Formand Oskar Jørgensen, Bogh. P. Olesen og LRSagf. A. Thulstrup.
 Borgmester: Amtsforv. Orla Christensen. (K). FBe, Bi, FBra, FBy, FG&V, FH, FI, J, Ma, FP, FSundh, T.
 Carstensen, Hans, Malerm. (B.F). FBo, By, G&V, Hr, Si, Su, T.
 Damgaard, Camilla, Fru. (K). Bø, Ren, S, Si, Su, Sundh.
 Engel, Jacob, Fabr. (T). H, S, Su, T.
 Guldbrandt, A., Malerm. (K). Bo, Ren, Hansen, V., Forretningsf. (S). Bø, Hr, S, Su.
 Jensen, O. G., Bagerbest. (S). H, Ma, Ren, Si, Sundh, T.
 Jørgensen, Adolf, Ingeniør. (T). Bo, Byp, G&V.
 Jørgensen, N. A., Viceskoleinsp. (B.F). Bo, Bø, Ma.
 Jørgensen, Oskar, Fmd. (S). FBy, G&V, H, Su, T.
 Lüth, Astrid, Fru. (B.F). Bø, S, Su.

Madsen, Lis, Fru. (S). Bø, S, Su.
 Olesen, P., Bogh. (S). Be, Bi, Byp, Sundh,
 T.
 Paaske, Valdemar, Lærer. (S). Bø.
 Petersen, Emil, Købm. (B.F). Bø, Ma, S,
 Su, T.
 Petersen, Georg, Tømrersv. (S). Bra, Bo,
 By, G&V, Sundh.
 Sørensen, Christian, Murerm. (S). Bo
 Bra, By, G&V, I, Ma, Sl.
 Sørensen, Henrik, Købm. (K). Bo, Bra,
 Byp, G&V, Hr, P, Sl, T.
 Thulstrup, A., LRSagf. (B.F). Be, Byp,
 FBø, G&V, H, FS, FSu, Sundh, T.

Kommunaldir: E. Melander.
 Komm. Revisorer: Kreditforeningsass.
 Kurt van Hauen og Postbudfmd. J.
 P. Jessen.
 Ligningskomm. Fmd: Malerm. H. Car-
 stensen.
 Overligningskomm: Advokat J. Ander-
 sen.
 Skatteraadets Fmd: Gross. Holger Han-
 sen.
 Skolekomm. Fmd: Bogholder P. Ole-
 sen. kst.
 Brandinsp: A. Dirks.
 Bygningsinsp: A. Dirks.
 Dir. for de komm. Værker: Dir., cand.
 polyt. L. Thilsen Andersen.
 Folkeregisterf: Fuldm A. Jørgensen.
 Havnefoged: Aage Ritz.
 Havneing: H. J. Hansen.
 Stadsing: H. J. Hansen.
 Kommunebogh: Johs. Ravn.
 Kommunekass: Niels Lund.
 Overlæge: Dr. med. M. Norn.
 Pantefoged: Jacob Petersen.
 Skatteinsp: O. Forkert.
 Socialinsp: E. Melander.
 Stadsyrlæge: K. Wildenhoff Rasmus-
 sen.
 Anm.: Havneudvalget bestaar desuden
 af Gross. Paul Christiansen og Dir. As-
 mus Christensen.

Hasle.

Borgmesterkt: Tlf. 130.
 Kommunekt: Tlf. 93.
 Socialkt: Tlf. 130 (10-12).
 Amtskr: Bornholm, Retskr: 25 Rønne,
 Politkr: 18 Rønne, Skattekr: Rønne,
 Vurdkr: Bornholms nordre.
 Af 925 Vælgere stemte 833, S 427 (5), R
 53 (0), K 87 (1), V 94 (1), U.P 160 (2),
 [R+K+V+U.P].
 Borgmester: Alfr. Regnersen. (S). FBe,
 FBo, FBy, Bø, FE&J, FG&V, FH, FK&R,
 Skk, FSu. (10-12).
 Anker, Karl, Fabr. (U.P). B, Be, Bsk, By,
 Bø, E, G, Skv, V.
 Bergstrøm, Helmar, Cementstøber. (S).
 B, Be, Bra, E, G, Skk, FSKv, Su, V.
 Holm, Hans J., Fisker. (U.P). Bra, H,
 Sundh.
 Jensen, Aa., Bankdir. (U.P). Bo, Bræ,
 E&J, Hr, K&R, Skk, Su.
 Jensen, Carl, Tømrerm. (S). FB, Bræ, By,

Bø, FE, E&J, FG, Hr, K&R, FSkk, Su,
 FV.
 Jensen, Harald, Vognm. (V). Be, G&V,
 Ko, Su.
 Pedersen, Carl, Havnefoged. (S). By, H,
 P, Sundh.
 Skovgaard, Anton, Fragtm. (S). Be, Bra,
 Bsk, G&V, FP, Skv.

Byraadssekr: P. P. Bendtsen.
 Beskæftigelsesudv. Fmd: Dampskibsexp.
 C. A. Colberg.
 Bygningskomm Fmd: Borgm. Alfr. Reg-
 nersen.
 Børneværnsudv. Fmd: Skoleinsp. A. K.
 Hansen.
 Kornnævn. Fmd: Købm. E. Nielsen.
 Komm Revisorer: Arbejdsmand Kaj Pe-
 dersen og Bankass. Bernt Thlesen.
 Ligningskomm. Fmd: Skomagerm. Otto
 Hansen.
 Overligningskomm: Karetmagerm. Vic-
 tor Andersen.
 Skolekomm. Fmd: Tømrerm. Carl Jen-
 sen.
 Sundhedskomm. Fmd: Borgmesteren.
 Brandinsp: Snedkerm. Henrik Vesth.
 Folkeregisterf: Kommunekontoret.
 Gasværksbest: Jens Køfoed Petersen.
 Havnefoged: Karl Pedersen.
 Kæmner: P. P. Bendtsen.
 Pantefoged: Politbetj. Aakerlund, kst.
 Vandværksbest: Jens Køfoed Petersen.
 Anm.: Havneudvalget bestaar desuden
 af Mægler Kristensen og Fisker Kr.
 Holm.

Helsingør.

Borgmesterkt: Raadhuset (10-16), Tlf.
 1300.
 Folkeregistret: Raadhuset (10-16), Tlf.
 1300.
 Skattekt: »Lundegaarden« (10-14), Tlf.
 1610.
 Socialkt: »Lundegaarden« (10-13), Tlf.
 1343.
 Amtskr: Frederiksborg, Retskr: 6 Hel-
 singør, Politkr: 6 Helsingør, Skatte-
 kr: Helsingør, Vurdkr: Helsingør.
 Af 11957 Vælgere stemte 10274, S 5737 (11),
 R 819 (1), K 1274 (3), V 744 (1), Rf 445
 (1), D.K 1181 (2); [R+Rf; K+V].
 Magistraten: Borgm. Sigurd Schytz,
 Forretningsf. Vald. Berthelsen, Lands-
 tingsmedlem Doris Christiansen, Mø-
 seumsdirektør Knud Klem og Direktør
 O. H. Olsen.
 Borgmester: Sigurd Schytz. (S). FBe,
 FBra, FBy, FH, FP, FSkk, FSundh.
 Berthelsen, Vald., Forretningsf., Raad-
 mand. (S). FBa. 1. Næstfmd.
 Christiansen, Doris, Landstingsmedlem,
 Raadm. (S). Bi, S, Skk.
 Andersen, Poul, Restauratør. (K). S.
 Engelsen, Kristian, Civiling. (D.K). H, V.
 Høholt, Aage Elektrosvjser. (D.K). Bø,
 Su.
 Hansen, Johanne, Frue. (S). Be, FBø, E,
 FSu, Sundh.
 Henningsen, E.-C., Gymnastiklærerinde.
 (K). Ba, Bø, Su, Bl.

Klem, Knud, Museumsdir. (R). Bi, Skk.
 Kryger, O., Snedkerm. (V). Bra, By, E,
 G, S.
 Larsen, Svend, Grovsmed. (S). Bø, H,
 Su.
 Mørk, Niels, Folketingsmedl. (S). FE&G,
 V.
 Olsen, O. H., Direktør. (K). Bc, E, G, Skk,
 2. Næstfmd.
 Pedersen, John, Maskinarb. (S). Be, Bræ,
 G, S, V.
 Pedersen, Peter, Kass. (S). FBræ, Bø,
 E, G, Su, FV.
 Rasmussen, Poul, Hustømrer. (S). Ba,
 Bra, By, Sundh.
 Ring, Henning, Adjunkt. (Rf). Ba, Be,
 Bø, Bræ, H, Sundh, V.
 Rohde, Kaj, Lektor. (S). Ba, FBi, FS.
 Sørensen, Robert, Skibsværftsarb. (S).
 H, Skk, Bl.

Byraadssekr: Kæmner E. Hedln.
 Bygningskomm. Fmd: Borgm. Sigurd
 Schytz.
 Komm. Revisorer: Bankfuldm. V. Hø-
 rup og Revisor Harald Pedersen.
 Ligningskomm. Fmd.: Kassere Jens
 Olsen.
 Overligningskomm: LRSagf. N. F. Han-
 sen.
 Skatteraadets Fmd: GrdJ. Peter Hansen,
 Vejenbrød.
 Skolekomm. Fmd: Borgm. Sigurd
 Schytz.
 Sundhedskomm. Fmd: Borgm. Sigurd
 Schytz.
 Brandinsp: Kaptajn A. Krieger.
 Bygningsinsp: Stadsing., cand. polyt.
 A. T. Jørgensen.
 Elværksbest.: Oluf Hansen.
 Folkeregisterf: C. L. Holm.
 Gasværksbest: A. Nielsen.
 Kommunehogh: Nina Rolin.
 Kæmner: E. Hedln.
 Kommunefoged: A. P. Kornellus Peder-
 sen.
 Skatteinsp.: cand. oecon. E. Schrøder-
 Christensen.
 Socialinsp: cand. polit. H. Ilsager.
 Stadsing: cand. polyt. A. T. Jørgensen.
 Vandværksbest: O. J. E. Andersen.

Herning.

Borgmesterkt: Bethanlag. 1 (9—13, Fred.
 9—13 og 16—18, Lørd. 9—11), Tlf. 1617.
 Borgmesteren Tlf. 1617.
 Kommunek: Tlf. 1617 (9—13, Fred. 9—
 13 og 16—18, Lørd. 9—11)
 Folkeregistret: Kommunek., Tlf. 1617,
 (0—13, Fred. 9—13 og 16—18, Lørd. 9
 —11).
 Socialkt.: Tlf. 1617 (10—13, Fred. 11—13,
 Lørd. 11—12).
 Amtsrkr: Ringkøbing, Retskr: 80 Hern-
 ning, Politkr: 59 Herning, Skattekr:
 Herning, Vurdkr: Hammerum Her-
 reds søndre.
 Af 10053 Vælgere stemte 8379. S 3084 (6),
 R 178 (0), K 1673 (3), V 2577 (5), Rf 732
 (1), D.K 119 (0); [K+V; R+Rf].
 Borgmester: Skoleinsp. P. Munk-Poul-

sen. (V). FBe, Bi, FBra, FBy, FG&V,
 FK&R, FC, Sko, FSundh.
 Andersen, Holger, Købm. (K). Bc, K&R,
 T.
 Hansen, Chr. Johan, Togfører. (S). FBi,
 G&V, K&R, Ko, Skk, FSKo.
 Jensen, J. Østergaard, Overbetjent. (K).
 Bi, By, FBø, C, G&V, Sko, Fsu.
 Jensen, Lambreth, Propr. (V). Bra, G&V,
 K&R, S.
 Jepsen, J. B., Malerm. (S). Be, Bø, C,
 Su, T, Udv. f. Parker og Jorder.
 Jepsen, S., Papirhdl. (V). Bi, Skk, Sko,
 Udv. f. Parker og Jorder.
 Jespersen, H. P., Fabr. (Rf). Bø, FEJ,
 Su.
 Laursen, Ejnar, Fmd. (S). Bra, EJ, G&V.
 Madsen, Jens, Forretningsf. (S). By, EJ,
 T.
 Mortensen, Dagny, Frue. (S). Bø, Su,
 Udv. f. Parker og Jorder.
 Nielsen, Chr., Vicedinsp. (K). FBoa, EJ,
 FSKk, Udv. f. Parker og Jorder.
 Rasmussen, Viggo, Form. (S). Bi, Boa,
 K&R, Mu, Sko, Sundh.
 Schøler, K., Snedkerm. (V). Bø, Skk, Su,
 Sundh, FT.
 Skodshøj, Estrid, Lærerinde. (V). Be,
 EJ, Sundh, FUdv. f. Parker og Jorder.

Byraadssekr: H. Larsen.
 Bygningskomm. Fmd.: Borgmester
 Munk-Poulsen.
 Civilforsvarschef: Politmesteren.
 Komm. Revisorer: Disponent Edvin Hyl-
 dahl og Kontorbest. C. Damgaard An-
 derssen.
 Ligningskomm. Fmd: Landinsp. S. Da-
 niel Kristensen.
 Ligningskomm. Sekr: Skatesekr. E.
 Frantzmann.
 Overligningskomm: Tømrermester
 J. Christensen.
 Skatteraadets Fmd: Maalerkontr. An-
 thon Christensen.
 Skolekomm. Fmd: Vicedinsp. Chr. Niel-
 sen.
 Sundhedskomm. Fmd: Borgm. Munk-
 Poulsen.
 Brandinsp. S. K. Kristensen.
 Elektricitetsværksbest: cand. polyt.
 Poul Smed.
 Folkeregisterf: Kæmner G. Kraglund.
 Gasværksbest:
 Kæmner: G. Kraglund.
 Pantefoged: Chr. Petersen.
 Socialinsp: cand. jur. Sten Halskov.
 Leder af det komm. Skolev: Skoleinsp.
 P. Munk-Poulsen (Skk) og Skoleinsp.
 Chr. Overgaard. Gymnasiet: Rektor C.
 L. Christensen.
 Stadsdyrlæge: G. Faulenborg.
 Standsing:
 Vandværksbest: cand. polyt. Poul
 Smed.

Hillerød.

Borgmesterkt: Administrationsbyggn. (9
 —14), Tlf. 244.
 Kommunek: Administrationsbyggn. (10
 —14, Fred. till. 17—18), Tlf. 965, Post-

konto 9747.
 Folkeregistret: Administrationsbyggn. (9—14, Fred. till. 17—18), Tlf. 47.
 Socialkt: Administrationsbyggn. (10—14, Fred. till. 17—18, Tlf. 1501 og 1502.
 Bygningsinsp. Kt. og Stadsing. Kt: Administrationsbyggn. (10—14), Tlf. 2299, 2300.
 Lørdag er samtlige Kontorer aabne 9—12.
 Amtskrkr: Frederiksborg, Retskr: 8 Hillerød, Politikt: 7 Hillerød, Skattekr: Hillerød, Vurdkr: Hillerød.
 Af 5874 Vælgere stemte 4842. S 1556 (4), R 751 (2), K 1067 (3), V 1266 (4), D.K 115 (0), B.F 54 (0).
 Borgmester: Redaktør Rich. R. Børgesen. (S). FBe, FBU, FBy, Byp, FBø, FE, FG&V, FK&R, KI.
 Andersen, I. M., Overass. (K). Bra, Bu, By, Ej, K&R, T.
 Frederiksen, A. Poul, Malersvend. (S). Bra, By, Su.
 Gjødesen, G. J., Stationsforst. (R). Bra, By, Sundh, T.
 Hauge, Carl M., Skotøjskldr. (R). Be, Bu, Byp, Ej, G&V, Kl.
 Jensen, Magda, Fru. (V). Bl, Byp, Bø, FSkk, Sko, Su, Sundh.
 Larsen, H. Chr., Overportør. (S). Be, FBi, Skk, FSko, T.
 Licht, H., Købm. (V). Be, Bræ, Bu, Ej, FT.
 Petersen, Ingrid, Fru. (S). Bø, FSu, Sundh.
 Raaschou, Carl Fr., ORSagf. (V). Bu, Ej, K&R. 1. Næstfmd.
 Stigaard, Anna Marie, Fru. (K). Bl, Bø, Skk, Sko, Su, Sundh.
 Thorngreen, A., Malerm. (V). Bra, By, FBy, Bø, G&V, T.
 Thygesen-Poulsen, P., Malerm. (K). Byp, Bø, Su. 2. Næstfmd.
 Byraadssekr: H. N. Vilstenen.
 Bygningskomm. Fmd: Borgm. Rich. Børgesen.
 Komm. Revisorer: Købm. Sigurd Nielsen.
 Ligningskomm. Fmd: Overass. I. M. Andersen.
 Overligningskomm: Driftsbest. C. J. Kuhlmann.
 Skatteraadets Fmd: GrdJ. Jørgen Pedersen.
 Skolekomm. Fmd: Fru Magda Jensen.
 Sundhedskomm. Fmd: Politim. Knud Lassen.
 Brandinsp.: Stadsing., cand. polyt. A. Mygind Sørensen.
 Bygningsinsp: Ing. H. Breinholt Johansen.
 Elektricitetsværksbest: Driftsbest. J. M. Nis-Hanssen.
 Folkeregisterf: A. Silberg.
 Gasværksbest: Driftsbest. J. M. Nis-Hanssen.
 Kass. Frk. H. Andersen.
 Kommunebog: Kontorchef V. Hede-gaard Jensen.
 Pantefoged: Søren Schjunk.
 Skatteinsp: A. Silberg.

Socialinsp: P. Balsløw.
 Stadsdyrlæge: K. Grønlund Thomsen.
 Leder af det komm. Skolev: Skoleinsp. H. Lilleør.
 Stadsing: cand. polyt. A. Mygind Sørensen.
 Vandværksbest: Driftsbest. J. M. Nis-Hanssen.

Hjørring.

Borgmesterkt: Raadhuset (9—13), Tlf. 1541.
 Folkeregistret: Raadhuset, Tlf. 1541.
 Socialkt: Raadhuset (9—13), Tlf. 1541.
 Kæmmerkt: Torvet 4 (9—13), Tlf. 1541.
 Amtskrkr: Hjørring, Retskr: 72 a Hjørring, Politikt: 52 Hjørring, Skattekr: Hjørring, Vurdkr: Hjørring.
 Af 8004 Vælgere stemte 6602. S 2770 (7), R 202 (0), K 950 (2), V 1023 (2), D.K 254 (0), Borgerl 1383 (4); [R+K+V+Bergerl].
 Borgmester: Dir. Johs. E. Rasmussen. (Borgerl). FBe, Bra, FBra, FBy, FBy, FE, FG&V, FK&R, FP.
 Bjørn, Hans Fr., Typograf. (S). Ba, Bræ, Byp, E, G&V, K&R, Ly, S.
 Christensen, Børge, Lærer. (S). Bo, Bø, E, Skk, Sku.
 Christensen, Svend, Kredsdyrlæge. (K). Byp, FG&V, K&R, FLY, S, Sundh.
 Drivsholm, Ange. (V). Bra, G&V, FMa, Kl, Sl.
 Hjørinæs, Niels Chr. L., Forretningsf. (S). Byp, G&V, K&R.
 Hjulskov, Chr., Murer. (K). Ba, FBo, By, G&V, Sko, Su.
 Horn, P., pens. Overlærer. (V). Bl, Byp, FBø, K&R, FSkk, FSko, FSu.
 Jensen, Hjermlislev, Magasinass. (Borgerl). Bø, Ly, Un.
 Jørgensen, Jens, Barberm. (S). Bra, Skk, Sl.
 Larsen, Anna Bolt, Fabriksarb. (S). Bl, Bø, Su.
 Madsen, Hans, Polititass. (S). G&V, Ma.
 Nielsen, Holger, Grundtejer. (Borgerl). Be, Bl, E, Ma, Skk, FSu.
 Sams, F., Optiker. (Borgerl). FBa, Bo, G&V.
 Sørensen, Einar, Formand. (S). Be, G&V, Su.

Byraadssekr:
 Bygningskomm. Fmd: Borgm. Johs. E. Rasmussen.
 Komm. Revisorer: Lagereksp. Carl Jensen og Revisor Magnus Hjeltebæk.
 Ligningskomm. Fmd: Prokurist P. Knudsen.
 Overligningskomm: ORSagf. S. Saksager.
 Skatteraadets Fmd: fhv. GrdJ. Jens Rom, Vraa.
 Skolekomm. Fmd: Pens. Overlærer P. Horn.
 Sundhedskomm. Fmd: Politim. O. Kann.
 Brandinsp. og Bygningsinsp: cand. polyt. Erik B. Andersen.
 Elektricitetsværksbest: cand. polyt. H. N. Nørgaard.
 Folkeregisterf:

Gasværksbest: cand. polyt. Erik B. Andersen.

Kæmner: Kontorchef E. Andreasen.

Kommunekass: Chr. Christensen.

Pantefoged: G. Kraglund.

Skattesekr:

Socialinsp: exam. jur. A. Jønlér.

Leder af det komm. Skolev: J. Chr.

Larsen.

Stadsing: cand. polyt. Erik B. Andersen.

Sygehusinsp: O. C. Lemming.

Vandværksbest: Chr. N. L. H. Jørgensen.

Hobro.

Borgmesterkt: Korsg. (9—12 og 13—17), Tlf. 276.

Folkeregistret: Rørholmshg. 11, Tlf. 51.

Socialkt: (8½—11 og 13—15), Tlf. 51.

Amtsokr: Randers, Retskr: 63 Hobro, Politikt: 46 Hobro, Skattekr: Hobro, Vurdkr: Hobro.

Af 3974 Vælgere stemte 3559. S 1495 (6), R 189 (0), K 981 (5), V 291 (1), D.K 108 (0), De uafhængige 479 (1); [R+K+V].

Borgmester: Magnus Simonsen. (S).

FBe, FBy, FH, FK&R, FP, S, FSKo.

Andersen, Vald., Maler. (S). Bi, Bø, Ej, Su.

Balling, H., Bankdir. (K). Be, I, K&R, Mø, FS.

Carlsen, P. G., Teglværksbest. (K). Bra, H, FL, FSKv.

Jensen, Henry, Insp. (De uafh), Ej, Sl.

Jensen, Oscar, Garverm. (K). Be, Bra, G&V, FSI, FSu.

Kirketerp Nielsen, Margr., Musmoder. (V). Bi, Bø, Sl, Sko, Skv, Su.

Kristensen, Christian Rosenkilde, Kom-munclærer. (S). Be, H, L, Mu, Mø, Skv, FSt, Un, Sundh.

Lo-Larsen, E., LRSagf. (K). FBo, By, FEJ, H, FL, Skv, Sundh.

Nielsen, Jacob, Havnefoged. (S). Bra, By, Mø, T.

Pedersen, Jacob, Stadsskoleinsp. (K). Bi, K&R, Mu, St, T, Un.

Rosenkilde, Henning, Fuldm. (S). Bo, Bra, G&V, Sko, Stadton.

Weirsø, Vilhelm, Lotterikollektør. (S). Bi, FBø, FG&V, H, Su.

Kommunaldir: C. Wormslev-Olsen.

Bygningskomm. Fmd: Borgm. M. Simon-sen.

Komm. Revisorer: Formand J. P. Peter-sen og Revisor V. Haarløv.

Ligningskomm. Fmd: Tømrer Ingvard Petersen.

Overligningskomm: Civiling. H. Algreen Ussing.

Skatteraadets Fmd.: Købm. E. Christen-sen.

Skolekomm. Fmd: Borgm. M. Simonsen, Sundhedskomm. Fmd: Politim. Andreas Barfod.

Brandinsp: Arkitekt Z. K. Zachariassen.

Elektricitetsværksbest: Poul Jensen.

Folkeregisterf: Kommunaldirektøren.

Gasværksbest.: Aage Jensen.

Havnefoged: Jacob Nielsen.

Bogholder: T. Vestergaard.

Kass: V. Wessmann.

Pantefoged: P. Heide.

Skattesekr.: Jørgen Nielsen.

Ledere af det komm. Skolev: Skoleinsp.

v. Sdr. Skole Jacob Pedersen, tillige

Stadsskoleinspektør. Skoleinsp. v.Ndr.

Skole S. Weiersøe Jensen.

Stads- og Havneing: Cand. polyt. P. O.

Brems.

Stadsdyrlæge: O. Kirketerp Nielsen.

Sygehusinsp: M. K. Roikjær.

Holbæk.

Borgmesterkt: Klosterstræde 18 (12—14, Lørd. 12—13), Tlf. 366.

Folkeregistret: Raadhusvej 8 (10—14, Lørd. 10—13), Tlf. 1082.

Kommunekt: Klosterstræde 18 (10—14, Lørd. 10—13), Tlf. 366 Postkonto 9089.

Skattekt: Raadhusvej 8 (10—14, Lørd. 10—13), Tlf. 1079, 1083.

Skatteinsp.s Kontor: Tlf. 1494.

Socialkt: Kirkestræde 2 (10—14, Lørd. 10—13), Tlf. 700.

Stadsing.s Kt: Amtsmandsvej 1 (11—14, Lørd. 11—13), Tlf. 512.

Amtsokr: Holbæk, Retskr: 12 Holbæk, Politikt: 9 Holbæk, Skattekr: Holbæk, Vurdkr: Holbæk.

Af 8268 Vælgere stemte 7066. S 3278 (8), R 1204 (3), K 1292 (3), V 640 (1), D.K 337 (0), U.P 287 (0); [K+V].

Borgmester: Alfred Hansen. (S). FBe, FBr, FBy, FByp, E&J, FH, FI, FK&R, FP, FSKo, FSundh. (12—14, Lørd. 12—13).

Andersen, Magnus, Arbejds-m. (S). Bø, E&J, G&V, H, Skk.

Frøderiksen, H., Murerm. (R). Sko, Su, I.

Hansen, Th., Malerm. (V). Bollganv, E&J, Su, Byp, By, I.

Hougaard, V., Skatteinsp. (S). FE&J, KV, Sko, Byp, FSKk, By.

Iversen, Viola, Fabrikarb. (S). Be, Bø, Su, FBoa, Bu, P, Sundh.

Jacobsen, Vidar, Vandværksbest. (K). K&R, Skk.

Jensen, Johs., Kabelmester. (S). Bø, Bra, By, G&V, FSu.

Jørgensen, A. K., Overlærer. (R). H, K&R, KV.

Nielsen, Carl, Typograf. (S). Be, Byp, K&R, FKV.

Pedersen, Kristian, Kass. (S). Bra, FG&V, K&R, Su.

Petersen, Marie, Husmoder. (S). KV, Sko.

Rasmussen, E. Glavind, Dir. Ing. (K). Be, Bø, G&V.

Steenstrup, Joh., Købm. (K). H, KV, Sko, FKO.

Storgaard, A., LRSagf. (R). E&J, G&V, Byp, Be, Bra, Sundh.

Kommunaldirektør og Byraadssekr: Aage Petersen.

Bygningskomm. Fmd: Borgm. Alfred Hansen.

Komm. Revisorer: Politibetj. J. Conrad-sen og Bankfuldm. H. Sørensen.

Ligningskomm. Fmd:
 Overligningskomm.: Skrådersvend L. Vinther.
 Skatteraadets Fmd: Skoleinsp. V. A. Nielsen.
 Skolekomm. Fmd: Skatteinsp. V. Hougaard.
 Sundhedskomm. Fmd: Borgm. Alfred Hansen.
 Børnev. Fmd: Stadsskoleinspektør A. Espersen.
 Brandinsp: Murerm. A. P. Pedersen.
 Bygningsinsp: Stadsing., cand. polyt. L. Malchow-Møller.
 El.værksbest: Tage Lund-Hansen.
 Ekspeditionssek: Orla Olesen.
 Gasværksbest: O. Hansen.
 Havnefoged: Chr. Mortensen.
 Havneing: cand. polyt. L. Malchow-Møller.
 Kommunebog: Frk. O. Korsholm.
 Kommunekass.: Frk. Else Andersen.
 Pantefoged: L. Nielsen.
 Skatteinsp: V. Hougaard.
 Socialinsp: Etjar Andersen.
 Leder af det komm. Skolev: Stadsskoleinspektør Andr. Espersen.
 Stadsing: cand. polyt. L. Malchow-Møller (11—13).
 Vandværksbest: Vidar Jacobsen.
 Ann.: Havneudvalget bestaar desuden af Skoleinsp. V. A. Nielsen, Fisker H. A. Jacobsen og Købm. J. Mathiasen. Børneværnet bestaar desuden af Fru Marie Larsen, Stadsskoleinspektør Andreas Espersen og Fru Marie Thorsen. Prisudvalget bestaar desuden af Købmand Alfred Pedersen og Politifuldmægtig Otto Munkholm. Bøliganv.-Udvalget bestaar desuden af Tømmerhandler A. J. Kristensen, valgt af Grundejerforeningen, og Maskinsnedker Christian Arskov, valgt af Lejerforening., samt af Depotarbejder E. Eriksen, valgt af Byggeforening. til i Sager ang. almennyttige Boligforæninger at erstatte det efter Indst. af Grundejerforening. valgte Medlem.
 KV = Ud. for de komm. Værker (herunder ogsaa Slagtehuset).

Holstebro.

Borgmesterkt: Kirkepladsen (10—12 og 15—17, Lørd. 10—12), Tlf. 1200.
 Folkeregistret: Skattekontoret (9—13, Fred. till. 16—18), Tlf. 1200.
 Kæmnerkt.: Kirkepladsen (9—13, Fred. till. 16—18), Tlf. 1200.
 Socialkt: Kirkepladsen (9—13), Tlf. 1200.
 Amtsrrkr: Ringkøbing, Retskr: 81 Holstebro, Politikt: 60 Holstebro, Skattekr: Holstebro: Vurdkr: Holstebro. Af 8080 Vælgere stemte 7125. S 3425 (6), R 185 (0), K 1213 (2), V 1742 (4), Rf 504 (1), D.K 52 (0); [R+K+V].
 Borgmester: Arbejdsm. Dussinlus Jensen. (S). FK&R, FV&M.
 Bjerre, N., LRSagf. (V). K&R, Su. 1. Næstfmd.
 Espersen, Olga, Husmoder. (S). FBØ.

Friis, O., Blikkenslagerm. (V). FSko, Su. Jacobsen, Gustav, Kontorbestyrer. (S). Br. FLy.
 Jensen, Johs., Assurandør. (Rf). BØ.
 Langmack, C. A., Viceinsp. (S). BØ, Sko.
 Mathiasen, H. C., Farvehdlr. (K). FBØ, FBØ, Sl, Su.
 Nielsen, Jens, Cyklehdlr. (V). BØ, Sko.
 Nielsson, Poul, Cigarsorterer. (S). FH, FSL, Su.
 Refstrup, E., Mejeribest. (V). Bypl, G&V.
 Ruby, E. P., Overlærer. (S). FBI, K&R, FSu. 2. Næstfmd.
 Sørensen, H.J., Dir. (K). By, H, FT.

Byraadssek: Martha Nielsen.
 Bygningskomm. Fmd: Borgm. D. P. Jensen.
 Komm. Revisorer: Chr. Grandelag og M. Nielsen.
 Ligningskomm. Fmd: Forretningsfører J. P. Jacobsen.
 Overligningskomm: Mejeribest. E. Refstrup.
 Skatteraadets Fmd: Centralbest. Elmar Eskildsen, Haderup.
 Skatteinsp: N. P. Pedersen.
 Skolekomm. Fmd: Pastor Johs. Sørensen.
 Sundhedskomm. Fmd: Politim. N. A. Hallund.
 Brandinsp: Snedker Thulstrup.
 Bygningsinsp:
 Elektricitetsværksbest: S. Chr. Hansen.
 Gasværksbest: S. Chr. Hansen.
 Kæmner: Jens Johansen.
 Kommunekass: Oluf Laursen.
 Pantefoged: S. Damgaard.
 Socialinsp: Axel Hornbæk.
 Ledere af det komm. Skolev: (Grund- og Borgerskolen): Skoleinsp. A. Jensen, (Mell. og Realskolen): Skoleinsp. J. Agersø.
 Stadsing:
 Vandværksbest: S. Chr. Hansen.

Horsens.

Borgmesterkt: Sønderg. 26 (Mandag—Fredag 10—13, 14—15, Lørd. 10—12½), Tlf. 1801, 1802 og 1803.
 Folkeregistret: Amalvej. 10, Tlf. 1951.
 Socialkt: Fabrikvej 6 (10—13, Lørdag 10—12½), Tlf. 1887, 1888 og 1880.
 Amtsrrkr: Skanderborg, Retskr: 48 Horsens, Politikt: 36 Horsens, Skattekr: Horsens, Vurdkr: Horsens.
 Af 19649 Vælgere stemte 17617. S 7963 (12), R 205 (0), K 5358 (8), V 1948 (3), Rf 1260 (1), D.K 755 (1); [K+V].
 Borgmester: Robert Holm. (S). FBe, FBra, FBy, FByg, FDK, FH, FK&R, FL, FP, FSundh.
 Andreasen, Viggo, Formand. (S). Ba, Byg, G&V, Kommunehosp, FRen, Skk.
 Bertelsen, Valdemar, Købm. (K). Byg, H, K&R.
 Christensen, H. O. G., Snedker. (S). BØ, Komm.s Bygn., Skk, Sl, Komm.s Stift., Su.

Christensen, Leo, Redaktionssekretær. (S). Byp, G&V, H, FKommnehosp.
 Foged-Pedersen, K., Lærer. (S). FBo, Bø, Dk, Komm.s Bygn.
 Grundahl, F., Civiling. (V). B, Byp, G&V, L, FV.
 Hansen, H., Købm. (K). Bø, J, Sl, Ren, Komm.s Bygn, V.
 Henriksen, F., Læge. (K). Ba, Kommunehosp, Ren, Su, Sundh.
 Jensen, Ove, Biograf. (S). FB, Byp, K&R, L, Su, Udv. f. Skov, Parker og Anlæg, Bø.
 Krohn, Aage, Pastor. (K). Ba, Bø, Skk, Su.
 Meldgaard, Anna, Fru. (V). FBa, Bø, Dk, Skk, Su.
 Møhlholm, Aa. N., Planteskoleejer. (Rf). B, J, V, Udv. f. Skov, Parker og Anlæg.
 Møller, H. C., Disponent. (K). B, Byp, G&V, Skk, FSU.
 Nielsen, Chr., Tømrerm. (K). Bra, By, Byp, Kommunehosp, Komm.s Bygn, K&R, L, Bø.
 Nielsen, Marie, Formand. (S). B, Kommunehosp, Su, FUDv. f. Skov, Parker og Anlæg, Bø.
 Nielsen, Orla, Dir. (V). Byp, H, K&R.
 Pedersen, Jens Erik, Skomagerm. (S). By, Bra, FKomm.s Bygn, Sl, V, Ren.
 Poulsen, J., LRSagf. (K). B, Bra, By, Byp, Dk, G&V, FJ, L, Sl.
 Rasmussen, E., Maskinarb. (S). Ba, Bø, Ren, V.
 Rasmussen, Emilie, Frue. (S). Be, FDø, FSkk, Su.
 Schneider, Willy E., Maskinarb. (D.K). Byp, G&V, L, Skk.
 Sørensen, Axel Th., Overpostb. (S). B, Byp, J, FG&V, L, Udv. f. Skov, Parker og Anlæg.
 Sørensen, Kristine, Frue. (K). Bø, Su, Udv. f. Skov, Parker og Anlæg.
 Wikke, Raimund, Sølvsmid. (S). Bø, Dk, J, FSU.

Byraadssek: cand. jur. J. P. Langdal.
 Bygningskomm. Fmd: Borgm. Robert Holm.
 Komm. Revisorer: Vicesp. C. C. Boel og Dir. A. Grove-Stephensen.
 Ligningskomm. Fmd: Chauffør Simon Christiansen.
 Overligningskomm: Syerske Fru Else Mortensen.
 Skatteraadets Fmd: Redakt. Holger Rasmussen.
 Skolekomm. Fmd: Fru Emilie Rasmussen.
 Sundhedskomm. Fmd: Borgm. Robert Holm.
 Belysningsdir: cand. polyt. H. Bekkevold.
 Brandinsp: Ing. Orla Hansen.
 Bygningsinsp: Ing. Orla Hansen.
 Folkeregisterf: Skatteinsp. R. Sørensen.
 Havnemester: S. Knudsen.
 Havneing: cand. polyt. L. Andreasen.
 Kommunekass: Alfred Tungelund.
 Kæmner: Rainer Hoffmann.

Pantefoged: Th. H. Hansen.
 Skatteinsp: R. Sørensen.
 Leder af det komm. Skolev: Skoledirektør P. L. Engelbret-Pedersen.
 Socialinsp: cand. jur. J. Jønsen.
 Stadsing.: Cand. polyt. Johs. P. Jensen.
 Sygehusinsp: E. Fuglsbjerg.
 Vandværksbest: Stadsing Johs. P. Jensen.
 Anm: Havneudvalget bestaar desuden af Havnearb. Alfred Jensen.

Højer Flække.

Borgmesterkt: Højer (10—12, 14—16, Lørd. 10—12), Tlf. 27, Postkonto 16140.
 Amtsokr: Tønder, Retskr: 97 Tønder, Politkr: 71 Tønder, Skattekr: Tønder, Vurdkr: Tønder.
 Af 732 Vælgere stemte 671. S 178 (3), D.K 18 (0), D 208 (4), T 266 (4); [S+D].
 Borgmester: Dir. Vilh. Mathiasen. (D).
 FBe, Bsk, FBy, Bø, FH, FK&R, FP, FSu, FT, FU.
 Anderscn, Hans, fhv. Købm. (T). De, H, Ren, Su.
 Christiansen, Folmer, Førstelærer. (D). Bsk, G&V, Su, Sundh.
 Feddersen, Margrethe, Husmoder. (T). Bø, Su, Sundh.
 Hansen, Carl, Arbejdsdm. (S). Be, FBo, FEJ, K&R, Sko, U.
 Jensen, Thomas. (D). Be, Bræ, Ren, Sko, T.
 Larsen, Ejner, Inspektør. (D). Be, Bo, EJ, G&V.
 Lorenzen, Carl, Prokurist. (T). G&V, K&R, T.
 Lützen, Wolf. (T). Bra, FBræ, By, E, G&V, Sko, T.
 Mathiesen, Jes, Depotbest. (S). FG&V, Ren, Su, T.
 Tønder, Otto, Forretter. (S). By, Bra, Bø, H, P, Skk.

Byraadssek: A. E. Widstrup.
 Bygningskomm. Fmd: Borgmesteren.
 Komm. Revisorer: C. Damberg og Math. Hansen.
 Ligningskomm. Fmd: Prokurist Axel Jørgensen.
 Skolekomm. Fmd: Maskinmester Peter B. Jacobsen.
 Brandinsp: Karl M. Christensen.
 Børnev. Fmd: Lærer Svend Gammelgaard.
 Elektricitetsværksbest: Maskinm. Hans Peter Jensen.
 Havnefoged: Hans J. Petersen.
 Kommunekass: Frk. M. Mathiesen.
 Person- og Folkeregisterf: A. E. Widstrup.

Kalundborg.

Raadhuset (10—12 og 13—15, Fred. endvid. 16—18, Lørd. kun 10—12), Tlf. 900 (Omstill. til Borgmesterkt, Kommunekt, Socialkt, Folkereg. og Stadsbyg-mesterens Kontor). Postkonto 6407.

Erhvervsraadets Kt: Kordilgade 43, Tlf. 500.

Amtsokr: Holbæk, Retskr: 13 Kalundborg, Politkr: 10 Kalundborg, Skattekr: Kalundborg, Vurdkr: Kalundborg. Af 4881 Vælgere stemte 4319. S 1956 (5), R 337 (1), K 840 (3), V 428 (1), Rf 394 (1), D.K 236 (0, Upol. Borgerl 107 (0); [K+V+Rf+Up.B].

Borgmester: Driftsleder P. Hansen. (S). FBe, BI, Bra, FBra, FBy, FH, FI, FLy, Mu, FP, S, Sundh, FØk. (bedst 11—12). Flirgaard, H., Install. (K). Be, BI, Bra, By, KV, S, Ø.

Hagemann-Petersen, J., Gross. (K). Bræ, Ej, H, I, Ø.

Jacobsen, H. A., Maskinarb. (S). KV, P, Skk, Su.

Jensen, L. Tveen, Billedskærerm. (Rf). Be, Bra, Bo, By, Ej, Ly.

Pedersen, Oluf, Kedepasser. (S). FEJ, H, I, Øk.

Poulsen, A. Th., Haandv. v. DSB. (S). Be, BI, Bra, Bræ, Bsk, By, FKV, Su.

Schmidt, Erla, Fru. (K). BI, Bø, Su.

Truelsen, Marius, Forretningsf. (S). Be, Bsk, Bø, Ej, Fsu.

Wiuff, Ingeborg, Fru. (V). Bø, Skk, Su.

Øther, L. O., LRSagf. (R). Ej, Ly, FSkk, Øk.

Byraadssek: Kæmner G. Christensen. Bygningskomm. Fmd: Borgm. P. Hansen.

Komm. Revisorer: Biografteaterdir. M. Bentsen og Ekviperingshldr. W. Madssen.

Ligningskomm. Fmd: Pantefoged K. Frederiksen.

Overligningskomm: Installatør J. Kjær-Christensen.

Skatteraadets Fmd: Kedelpasser T. Vilstrup-Olesen.

Skolekomm. Fmd: LRSagf. L. Otto Øther. Sundhkomm. Fmd: Politlm. A. V. de Fine Thomsen.

Brandinsp: Stadsbygm. E. H. Nielsen. Bygningsinp: Stadsbygm. E. H. Nielsen.

Elværksbest: Driftsbest. Kaj Bøgard. Folkeregisterf: Kæmner G. Christensen.

Gasværksbest: Driftsbest. Kaj Bøgard. Havnefoged: R. J. Rasmussen.

Kommunebogh: G. Christensen. Kæmner: G. Christensen.

Pantefoged: A. Rasmussen. Skatteinsp: B. Jørgensen.

Leder af det komm. Skolev: Skoleinsp. ved Skolen ved Volden N. A. Jensen og Skoleinsp. v. Skolen v. Torvet A. Stuer-Lauridsen.

Socialinsp: M. Rasmussen. Stadsbygm: E. H. Nielsen.

Sygehusinsp., Amts- og bysygeh: Sygehusinsp. Jørgensen.

Vandværksbest: Driftsbest. Kaj Bøgard. Anm.: Havneudvalget består desuden af Tømmerhldr. Chr. Petersen og Civiling. A. Tholl. Prisuadv. består desuden af Købm. P. Skafte.

Øk=Udv. for Økonomi og Adminlstr.

Kerteminde.

Borgmkt: (15—16, Lørdag 11—12), Tlf. 556.

Kommunek: (10—13), Tlf. 56. Postkonto 9060.

Socialtkt. og Folkeregister: (10—13), Tlf. 56.

Skattekt: (10—13), Tlf. 590.

Amtsokr: Odense, Retskr: 40 Kerteminde, Politkr: 29 Kerteminde, Skattekr: Kerteminde, Vurdkr: Kerteminde.

Af 2233 Vælgere stemte 1986. S 804 (5), R 289 (2), K 448 (3), V 137 (0), D.K 49 (0), Fiskerl 259 (1); [R+K+V].

Borgmester: Fabr. Helge Larsen. (R). Be, Bræ, By, H, I, K&R, P, Vgb.

Carlson, Gunnar, Arbejdsm. (S). Be, FG, G&V, H, K&R, Ma, V.

Christensen, C. R., Viceskoleinsp. (R). Be, Bø, C, G&V, Ma, S, Su.

Ernst, Jørgen, Fisker. (Fiskerl). Be, Bø, E, G, H, FMa, P, Su.

Fall, H. P. K., Kriminalass. (S). Bra, Bræ, E, G, H, P, V.

Hansen, H., Typograf. (S). Be, BI, Bø, Ly, Su, Sundh.

Hansen, Karen, Fru. (K). By&Inv, Bø, Ly, Skk, Sko, Su, Sundh, V.

Kirsten, Johann, Overlærer. (S). Bra, By, By&Inv, G&V, S.

Olsen, P. Møller, Tømmerm. (S). FBø, E, H, K&R, Skk, Sko, FSu.

Sinding, H., Dir. (K). Bra, By&Inv, E, G, G&V, K&R, Ly, V.

Tvedskov, P., Købm. (K). BI, E, G&V, H, K&R, Skk, Sko.

Byraadssek.: H. P. Mortensen.

Bygningskomm. Fmd: Borgm. Helge Larsen.

Komm. Revisorer: Forretningsf. J. J. Pedersen og Manufakturhldr. H. Hansen.

Ligningskomm. Fmd: Prok. M. J. Nielsen.

Overligningskomm: Sparekassedirektør F. Gølfredsen.

Skatteraadets Fmd.: Husm. Peder Chr. Jørgensen, V. Kærby.

Skatteinsp: V. Thilsling-Hansen.

Skolekomm. Fmd: Købm. Peter Tvedskov.

Sundhedskomm. Fmd: Politimesteren. Brandinsp: A. Møller Olsen.

Folkeregisterf.: Fuldmægtlg, Frk. E. Lykkegaard.

Gasværksbest: W. Reilsmann. Havnefoged: N. Busch-Hansen.

Kommunebogh.: H. P. Mortensen. Kommunekass: Fru M. Petersen.

Kommunesekr.: H. P. Mortensen. Kæmner: H. P. Mortensen.

Sygehusinsp: H. P. Mortensen. Pantefoged: V. Thilsling-Hansen.

Stadsing: Erik Mørck. Leder af det komm. Skolev.: Skoleinsp. H. P. Jensen.

Socialfuldm.: Frk. E. Lykkegaard. Vandværksbest: Chr. Petersen.

Kolding.

Borgmesterkt.: Raadhuset (9-13, Lørd. 9-12), Tlf. 1800, Postkonto 7127.
 Folkeregistret: Raadhuset (9-13, Lørdag 9-12), Tlf. 1800.
 Kæmmerkt.: (9-13, Lørd. 9-12 + Fred. 16-18), Tlf. 1800.
 Skattekt.: (9-13, Lørd. 9-12), Tlf. 1800.
 Socialkt.: Raadhuset (9-13, Lørd. 9-12).
 Pantefogedens Ktr.: (9-13, Lørd 9-12 + Fred 16-18) Tlf. 1800.
 Amtsokr.: Vejle, Retskr.: 45 Kolding, Politikt.: 34 Kolding, Skattekr.: Kolding, Vurdkr.: Kolding.
 Af 16064 Vælgerestemte 13462, S 5594 (10), R 557 (0), K 3942 (7), V 1853 (3), Rf 947 (1), D.K 544 (0). [K+V].
 Borgmester: Fabr. P. Beirholm. (K).
 FBe, FBra, FBy, FByd, FEer, FG&V, FFI, FK&R.
 Andersen, Sven, Maskinarb. (S). By, E, E&J.
 Andersen, Vilgo, Dir. (K). Bø, Er, H, Beck, Einer, Forretningsf. (S). Bra, Le, Skk, Sko.
 Christensen, Svend, Arbejdsm. (S). Bo, Su.
 Gossmann, Carl, Socialudvalgsformand. (S). Be, Bø, G, FSu.
 Hansen, H. A., Skoleinsp. (S). Ba, K&R, Skk, FSk.
 Jacobsen, J. B., Fabrikant. (V). E, K&R, Fle, Su, V.
 Jensen, S. M., Redaktør. (S). Er, H, K&R, S, FV. 1. Viceborgmester.
 Jørgensen, Frovin, Lærer. (V). Bi, Ba, FBo, Skk, Sko.
 Jørgensen, Thorkild, Revisor. (K). FBa, Er, Su.
 Klinge, Jens Peter, Gross. (K). Bra, Sko, Sl.
 Kloster, N. J., Slagterm. (K). FJ, H, FLY, FSI.
 Larsen, M., Togfører. (S). Bi, Er, FE, H, Lind, Anine, Husmoder. (S). Bø, Le, Skk, Sko, Su.
 Madsen, Heinrich, Former. (S). Sl, V.
 Mikkelsen, Alfred E., Forretningsf. (Rf). G, K&R, Su.
 Nielsen, Thorvald, Murerm. (V). Bo, By, E&J, FG.
 Nygaard, C. D., Skoleinsp. (K). Bo, Byd, G&V, Skk, Su. 2. Viceborgmester.
 Ravn, Niels Peter, Kass. (S). Bo, Byd, G&V, Sundh.
 Vrist-Rønn, A., Assurandør. (K). Bø, FSkk.

Byradssekr.: Harry Rasmussen.
 Bygningkomm. Fmd: Borgmester P. Beirholm.
 Komm. Revisorer: Dir. Th. Andreasen og Kontorass. Chr. P. Larsen.
 Ligningskomm. Fmd: Pantefoged C. L. Schmidt.
 Overligningskomm.: Tømrerm. A. C. Nielsen.
 Skatteraadets Fmd: Kontorbest. N. P. Andersen.
 Skolekomm. Fmd: Assurandør A. Vrist-Rønn.
 Sundhedskomm. Fmd: Politim. Clausen.

Brandinsp: Civilling. S. K. Andersen.
 Bygninginsp: Stadsing. C. A. Lassen.
 Kæmner: A. Henriksen.
 Kommunebog: A. E. Madsen.
 Kommunekass.: P. Chr. Edgaard.
 Pantefoged: C. L. Schmidt.
 Stads- og Havneing: cand. polyt. C. A. Lassen.
 Havnefoged: C. Fink.
 Skatteinsp: Cand. oecon. Børge Nellemann.
 Folkeregisterf: Fuldm. P. Wergeltoft.
 Socialinsp: Andreas Skovsen.
 Leder af det komm. Skolev: Stadsskoleinsp. Im. Hølund.
 Leder af Kolding Gymnasium: Rektor H. Moseholm.
 Elektricitetsværkbest: Aage Pedersen.
 Gasværkbest: J. Husted.
 Vandværksbest: Georg Simonsen.

Korsør.

Raadhuset: Caspar Brands Plads (9-12½), Tlf. 800, Postkonto 8554. (Omstill. til: Borgmesterkt., Stadsingeniørkt., Kassererkt., Bogholderi, Folkeregistret og Socialkt.).
 Amtsokr.: Sorø, Retskr.: 16 Korsør, Politikt.: 12 Skælskør, Skattekr.: Slagelse, Vurdkr.: Korsør.
 Af 6791 Vælgerestemte 5807, S 2760 (7), R 222 (0), K 1289 (3), Rf 345 (0), D.K 485 (1), Borgerl 706 (2); [K+Borgerl].
 Borgmester: O. Struck. (S). FBe, Brå, FBy, FE/V, FI, FK&R, FP, Ru, FS.
 Andersen, Magdal, Overtoldass. (K). Be, Boa, H, HA, I, Skk, Sko, S, Su.
 Bjerring, E., Fru. (S). A, FBo, Bø, HA, P, Ru, S, Su.
 Christoffersen, H., Dir. (S). Sko, G/V, GMS, FH, K&R, FSkk.
 Erlangsen, M. J., Architekt. (Borgerl). Bo, Bra, By, GMS, I, K&R, Ru.
 Grøne, A., Overportør. (S). Be, E/V, G/V, GMS, FFlu.
 Hansen, Gunnar, Viceinsp. (S). Be, Bi, Bo, Bra, S, FSk.
 le Dous, LRSagf. (K). Be, Bo, K&R, S, Sko, Skk.
 Lippert, William, Civilling. (K). E/V, G/V, GMS, H, Ru.
 Modell, A. K., Lokomotivf. (Borgerl). Bi, Bø, E/V, G/V, Su.
 Morgen, P., Formand. (S). Bsk, By, Bø, FHA, H, K&R, FSu.
 Ravn, Laur., Fyrbøder. (S). FBoa, Bø, FG/V, FGMS, H, I, Skk, Sko, Su.
 Sørensen, B. V., Mælkeforh. (D.K). Bo, Bø, I.

Kommunaldir: H. S. Bang Hansen.
 Kommunebog: P. Christoffersen.
 Bygningkomm. Fmd: Borgm. O. Struck.
 Komm. Revisorer: Overass. H. S. Schou og Bogholder Sv. Christensen.
 Ligningskomm. Fmd.: Købm. J. Nørregaard.
 Overligningskomm.: pens. Togfører H. C. Hansen.
 Skatteraadets Fmd.: Formand Otto Stein. Slagelse.

Skolekomm. Fmd: Dir. H. Christoffer-
sen.
Sundhedskomm. Fmd: Politimester K.
Ewald, Skælskør.
Brændinsp: Alfred Olsen.
Elektricitetsværksbest: R. Fuglsang.
Gasværksbest: R. Møller.
Havnemester: Hjorth-Jensen.
Havneing.: J. P. Andreasen.
Pantefoged: Carl Sørensen.
Socialinsp: Aage Grønbech.
Sygehusinsp: Walter Jørgensen .
Vandværksbest.: M. Nurup.
G/V=Gas- og Vandværksudvalget.
GMS=Gade-, Mark- og Skovudvalget.
Ru=Renholdningsudvalget.
HA = Udvalget for Husmoderafløsning.

Køge.

Borgmesterkt: Raadhuset (16-17), Tlf.
1305, Postkonto 13975.
Kommuneekt: (10-13 samt Mand. 14,30
-16 og Fred. 16-18), Tlf. 1305.
Folkeregistret: Raadhuset, Tlf. 1305.
Socialkt: Raadhuset (10-13 samt Mand.
14,30-16 og Fred. 16-18), Tlf. 257.
Amtsrkr: Roskilde, Retskr: 5 Køge, Po-
litkr: 5 Køge, Skattekr: Køge, Vurd-
kr: Køge.
Af 6287 Vælgere stemte 5462. S 2792 (8),
R 623 (1), K 964 (3), V 372 (1), D.K 669
(2); [K+R+V].
Borgmester: Forretningsf. Niels Al-
brechtsen. (S). FBe, FBræ, FBy,
FByp, Bø, FH, FI, FK&R, FP, FSu,
FSundh, FT. (16-17, Lørd. 11-12).
Davidsen, Ellen, Gummlarb. (S). Ba, Bø,
FK&M, Su, Sundh.
Hansen, Helge, Gummlarb. (S). Ba, FBI,
FBo, K&R, G&V, Skk, Sko.
Høllinger, Johs., Bogh. i Finansmin.
(R). Bi, Byp, H, K&R, Skk.
Jensen, Steffen, Kontrolbest. (D.K). Bi,
K&M, G&V.
Jensen, Vald., Typograf. (S). Bi, K&M,
S, FSkk, FSko, Su.
Jørgensen, Poul, Skoleinsp. (S). Bræ,
FBø, H, K&R, FS, T. 1. Næstfmd.
Kristensen, Karen, Lærerinde. (D.K).
Ba, Bø, S.
Madsen, Vilh., Dir. (V). Be, Bo, Bra, By,
S, Sko.
Nielsen, Ella, Gummlarb. (S). Bi, Bø,
K&M, S.
Olsen, Thorkild, Underm. (S). Be, Bra,
Byp, FJ, FG&V, H.
Poulsen, Anna, Frue. (K). Ba, Be, Bø,
Su.
Schwartzbach, Henrik, Murerm. (S). FBa,
Bra, By, Byp, G&V, J, T.
Wanning, J. C., Landinsp. (K). Bra, By,
Byp, G&V, J, Su, T.
Wlum, H., Driftsrevisor. (K). Bræ, I,
K&M, K&R, Sundh, T. 2. Næstfmd.

Byraadssekr: S. Hjarsø.
Komm. Revisorer: Uddeler J. P. Mad-
sen og Lagerchef Chr. Rasmussen.
Ligningskomm. Fmd: Skyldraadsfor-
mand Rs. Pedersen.
Overligningskomm: Fhv. Købm. Chr.
Christensen.

Skatteraadets Fmd: Fuldm. Helge Jen-
sen.
Skolekomm. Fmd: Typograf Vald. Jen-
sen.
Sundhedskomm. Fmd: Borgm. N. Al-
brechtsen.
Brændinsp: J. Petersen.
Bygningsinsp: Stadsing. Sv. Laurent-
zius.
Børnev. Fmd: Skoleinsp. Poul Jørgen-
sen.
Elektricitetsværksbest: Svend Aage
Hvild.
Gasværksbest: V. Sandhoff.
Havnefoged: H. W. Mortensen.
Havneing: Sv. Laurentzius.
Kæmner: S. Hjarsø.
Pantefoged: H. Jørgensen.
Kommunebogb: Frede Jensen.
Kommunekass: H. A. Christensen.
Socialinsp: Chr. Petersen.
Stadsskoleinsp: P. A. Klein.
Stadsing: Sv. Laurentzius.
Vandværksbest: Anker Ring Carlsen.

Lemvig.

Borgmesterkt.: Raadhuset (15-16), Tlf.
83, Postkonto 5599.
Folkeregistret: Kæmnerkt., Vasen 10
(10-13 og 14-16, Lørd. 9-13), Tlf.
212.
Kæmnerkt: Vasen 10 (10-12 og 14-16,
Lørd. 9-13), Tlf. 212.
Socialkt: Skolegade (10-12 og 14-16,
Lørd. 9-13), Tlf. 553.
Amtsrkr: Ringkøbing, Retskr: 82 Lem-
vig, Politkr: 61 Lemvig, Skattekr:
Lemvig, Vurdkr: Lemvig.
Af 2704 Vælgere stemte 2296. S 731 (3),
R 210 (1), K 735 (4), V 585 (3), D.K 35
(0); [K+V].
Borgmester: Ing. Aug. Nielsen. (K).
FBe, FBy, FH, FK&R, FT.
Andersen, Adolph, Tømrerm. (R). Bra,
By, Bø, S.
Byskov, Johs. B., Maskinarb. (S). Be,
Bra, H, Sko, T.
Hansen, Hans J., Tømrersv. (S). Bsk, By,
Skk, Sl, Su.
Honoré, A., Isenkræmmer. (K). FSko,
Su.
Jensen, Harald, Overlærer. (V). Be, Bra,
By, FEJ, FG&V, Sko, Sl.
Jørgensen, Th., Hotelejer. (K). Ej, G&V,
H, Ren, FSI.
Kirkeby, Mariane, Sygeplejerske, Frue.
(V). Bø, FLY, Skk, Su.
Knudsen, Svend, Sagf. (V). Be, Bsk, Bø,
H, K&R, FSu, T.
Nielsen Torp, C. V., Gross. (K). Be, FBø,
Bra, By, Ly, Skk, Su.
Sodborg, J. M., Overlærer. (S). Ej, G&V,
H, K&R, Ren.

Byraadssekr: H. P. Jensen.
Bygningskomm. Fmd: Borgm. Aug.
Nielsen.
Komm. Revisorer: Købm. Svend Aage
Kier og Pensionist Jakob Poulsen.
Ligningskomm. Fmd: Direktør H.
Krejsler.

Overligningskomm: LRSagf. Frede J. Stensøe.
 Skatteraadets Fmd: Fhv. Overlærer J. M. Sodborg
 Skolekomm. Fmd: LRSagf. A. M. Platz.
 Sundhedskomm. Fmd: Politim. Dueholm.
 Brandlinsp: Bødker M. C. Madsen.
 Bygningslinsp: Stadsing. M. Olsen.
 Folkeregisterf: Kæmner H. P. Jessen.
 Gasværksbest: Stadsing. M. Olsen.
 Havnefoged: J. Rønberg.
 Havneing: M. Olsen.
 Kommunebogh: S. A. Christensen.
 Kommunekass: H. P. Jessen.
 Pantefoged: R. Smittb.
 Socialinsp: S. A. Christensen.
 Leder af det komm. Skolev: Skoleinsp. M. Vinderskov.
 Stadsing: M. Olsen.
 Vandværksbest: M. Olsen.
 Anm.: Havneudvalget bestaar desuden af Skibsmægler Lehmann-Jensen og Fiskeexp. N. Paakjær Pedersen.

Løgstør.

Borgmesterkt: Løgstør (10—12 og 16—18), Tlf. 246 og 300.
 Folkeregistret: Administrationsbygningen, Tlf. 246 og 300.
 Socialkt: Administrationsbygningen (10—12), Tlf. 246 og 300.
 Amskrkr: Aalborg, Retskr: 65 Løgstør, Politikr: 47 Nibe, Skattekr: Løgstør, Vurdkr: Løgstør.
 Af 1901 Vælgere stemte 1737. S 821 (5), R 100 (0), K 130 (1), V 256 (2), D.K 50 (0), B.F 380 (3); [R+V+K+B.F].
 Borgmester: Rutebilejer Jesper Nielsen. (V). FBe. FBy. G&V, FH, FI, FK&R, FP, FT.
 Andersen, Asger, Sadelmager. (B.F). Be, Bra, By, Ej, Sko, Sl, Su, T.
 Bro-Christensen, Vagn, Lærer. (S). Bra, I, Ly, Sko.
 Christensen, Arnold, Overlæge. (K). Bø, I, K&R, FLY, P.
 Jacobsen, Niels, Rutebilejer. (S). Be, G&V, Skk, Su.
 Jørgensen, Marius, Murer. (S). By, H, Sl.
 Jørgensen, S. A., Bankdir. (V). H, Ly, FS, Skk.
 Larsen, Anker, Redaktør. (S). H, T.
 Nielsen, Julius C., Arbejdsm. (S). Be, Bra, Bø, Ej, K&R, P, Su, T.
 Nørgaard-Frandsen, Arne, Købm. (B.F). Bra, FBø, H, FSkk, FSKo, FSu.
 Størvang, Niels Chr., Gartner. (B.F). Be, Ej, FG&V, FSI, Su, T.

Byraadssekr: Th. Skipper.
 Bygningskomm. Fmd: Borgm. Jesper Nielsen.
 Komm. Revisorer: Kommis E. Poulsen og Ejendomsægler Henry Nielsen.
 Ligningskomm. Fmd: Skorstensfejerm. K. P. Nielsen.
 Overligningskomm: Købm. Kal Simonssen.
 Skatteraadets Fmd: Grdj. Alfr. Bøgh, Arden.

Skolekomm. Fmd: Købm. A. Nørgaard-Frandsen.
 Sundhedskomm. Fmd: Politim. S. Fog-Petersen, Nibe.
 Brandlinsp: O. Nielsen.
 Elektricitetsværksbest: C. Mosbech.
 Folkeregisterf: Th. Christensen.
 Gasværksbest: Kal Thorsen.
 Havnefoged: N. P. Sørensen.
 Kommunebogh: Th. Skipper.
 Kommunekass: Th. Christensen.
 Skattesek: Fuldm. Johs. Larsen.
 Leder af det komm. Skolev: Skoleinsp. N. E. Kolstrup.
 Socialinsp: Th. Skipper.
 Stadsing: Poul Helsing.
 Sygehuskass: Kr. Sahl.
 Vandværksbest: C. Mosbech.

Løgumkloster Flække.

Borgmesterkt: Løgumkloster (9—12), Tlf. 63, Postkonto 10932.
 Amskrkr: Tønder, Retskr: 06 Løgumkloster, Politikr: 71 Tønder, Skattekr: Løgumkloster, Vurdkr: Løgumkloster.
 Af 859 Vælgere stemte 760. S 151 (2), B.F 357 (5), T 192 (2), U.P 57 (0).
 Borgmester: Overlærer T. Geil. (B.F). FBsk, FBy, Bø, FE&V, FK&R.
 Blaabjerg, Hans P., Købm. (B.F). Be, S, FSKo, Sundh.
 Engelstoft, I. C. T., Dommer. (B.F). Bø, E/V, FS, K&R. I. Viceborgm.
 Jensen, Ditlev, Bygm. (B.F). Bra, By, FE&J, G&V, Ren.
 Petersen, Jens Lausten, Husm. (S). S, Sko.
 Petersen, Johannes, F. f. D. A. F., Tønder Amt. (S). E&J, G&V.
 Roost, Andreas, Bødkermester. (T). E&J, Ren, Sko.
 Schindt, Heinrich, Grdj. (B.F). Be, Bsk, FG&V, FRen. 2. Viceborgmester.
 Tæstensen, Oskar, Sparekassdir. (T). Bra, Bø, E&V, K&R.

Byraadssekr: P. P. Thomsen.
 Bygningskomm. Fmd: Borgm. T. Geil.
 Komm. Revisorer: Mejeribest. J. Schlüter og pens. Overpostb. E. Pein.
 Ligningskomm. Fmd.: Pens. Overpostbud E. Pein.
 Skatteraadets Fmd: Lærer A. F. Myrhøj.
 Sundhedskomm. Fmd: Politim. I Tønder.
 Skolekomm. Fmd: Bankdir. L. Lausten.
 Brandlinsp: Hotelejer Jens Bertelsen.
 Børnev. Fmd: Læge P. Kappelgaard.
 Elektricitetsværksbest: A. Troels Møller.
 Vandværksbest: A. Troels Møller.
 Kæmner: P. P. Thomsen.
 Leder af det komm. Skolev: Skoleinsp. H. Skovmand.
 Pantefoged: Dommerfuldm. C. St. Hustrup.
 Sygehusets Regnskabsf: P. P. Thomsen.

Mariager.

Borgmesterkt: Mariager, Tlf. 81.
 Folkeregistret: Kæmnerkt., Tlf. 81.

Socialkt: Tlf. 81.
 Amtsokr: Randers, Retskr: 62 Marlager,
 Politlkr: 45 Hadsund, Skattekr: Ho-
 bro, Vurdkr: Hobro.
 Af 657 Vælgere stemte 592. S 248 (4), R
 66 (1), K 111 (2), V 51 (1), D.K 14 (0),
 U.P 102 (1); [R+K+V].
 Borgmester: Snekterm. Fr. Christen-
 sen. (S). FBE, FBy, Byp, FH, FK&R,
 Ly, FP, S, Skk, FVgb.
 Haulrik, J. N., Dir. (U.P). Be, FBrae,
 FBy, H, K&R, Ly, P, Vgb.
 Jensen, J. M. Kjaer, Vognm. (R). Bsk, Bø,
 G&V, Skk, Su, FV.
 Kjærsgaard, Peter, Husm. (V). Byp, FJ,
 G&V.
 Mikkelsen, Chr., Arbejds. (S). Brae,
 Bsk, H, J, FSKo, Sundh, V.
 Mikkelsen, Fr. Gram, Motorfører. (S).
 Bra, FE, Su, V.
 Pedersen, N. A., Bogtrykker. (K). Be,
 Brae, E, H, Ly, Vgb.
 Sørensen, Søren Chr., Arbejds. (S).
 Bra, Bsk, Byp, Bø, FG&V, J, FSu.
 Wilsom, F. Reese, Købm. (K). H, Hr,
 Sko, Su.

Byraadssekr: B. Orholt.
 Bygningskomm. Fmd: Borgm. Fr. Chri-
 stensen.
 Konim. Revisorer: Købm. Ingv. Laursen
 og Kaptajn K. K. Faursschou.
 Ligningskomm. Fmd: Konsulent Sv. A.
 Rasmussen.
 Overligningskomm: Overlærer S. Niel-
 sen (Kirkedal).
 Skatteraadets Fmd.: Købm. E. Christen-
 sen, Dronningborg pr. Randers.
 Skolekomm. Fmd: Kredslæge Aage Gil-
 berg.
 Sundhedskomm. Fmd: Politim. Th. Jør-
 gensen, Hadsund.
 Brandinsp: Snekterm. Frode Christen-
 sen.
 Elektricitetsværksbest: Install. Ch.
 Damm.
 Folkeregisterf: Kæmner N. P. Joseph-
 sen.
 Havnefoged (kst): Købm. T. Jensen.
 Kæmner: N. P. Josephsen.
 Leder af det komm. Skolev: Skoleinsp.
 J. C. Elming.

Maribo

Borgmesterkt: Rådhuset (9-13 og 14½
 -17), Tlf. 1 og 68.
 Kæmnerkt: (9-13).
 Socialkt: (9-13), Tlf. 68.
 Amtsokr: Maribo, Retskr: 30 Maribo,
 Politlkr: 21 Rødby, Skattekr: Maribo,
 Vurdkr: Maribo.
 Af 3070 Vælgere stemte 2837. S 1609 (6),
 R 103 (0), K 873 (4), D.K 55 (0), U.P
 178 (1); [R+K+F].
 Borgmester: A. Ebsen. (S). FBE, FBra,
 FBy, Byp, FK&R, FL, FP, S, FSundh,
 FT.
 Christensen, Alfred, Formand. (S). FBø,
 Fly, Mu, Sko, Sl, St, FSu.

Christensen, Edm., Maskinarb. (S). Bl,
 Bra, E&J, I, FRen, FSl, Sl.
 Frils. E., Sygehusinsp. (S). Byp, FG&V,
 K, Ly, Skk, Sko, T
 Hansen, R. C., Bankdir. (K). Byp, Bø,
 G&V, K, Su.
 Højby, Sigurd, Rektor. (S). Be, Byp, Bø,
 G&V, FI, K&R, Kl, L, P, FSt, Su,
 Sundh.
 Jensen, Thorkild, Smed. (S). FBO, Bø,
 FE&J, Ren, FSKk, FSKo, Sl, Su.
 Mortensen, Thyra, Viktualiehdl. Be, Bø,
 Su, Sundh.
 Petersen, Henry, Dir. (K). Bra, I, Sko,
 FS, Skk, Sko, Sl.
 Phillipsen, A., Købm. (U.P). Bo, Byp,
 E&J, Ren, St, T.
 Rasmussen, C. A., Smedem. (K). By,
 K&R, L, Ly, P, Sko, St.

Byraadssekr: Carl Johan Andersen.
 Bygningskomm. Fmd: Borgm. A. Ebsen.
 Komm. Revisorer: Skolepedel Chr. Sør-
 rensen og Direktør Axel Jensen.
 Ligningskomm. Fmd: Sygehusinsp. E.
 Frils.
 Overligningskomm: Dir. V. Knudsen.
 Skatteraadets Fmd: H. P. Hansen.
 Skolekomm. Fmd: Smed Thorkild Jen-
 sen.
 Sundhedskomm. Fmd: Borgm. A. Ebsen.
 Brandinsp: Tømmer H. Madsen.
 Bygningsinsp: Arkitekt Chr. Christen-
 sen.
 Elektricitetsværksbest: H. V. Arnberg.
 Folkeregisterf: Carl Johan Andersen.
 Gasværksbest: H. V. Arnberg.
 Kommunebog: Carl Johan Andersen.
 Kommunekass: Laura Davidsen.
 Kæmner: Carl Johan Andersen.
 Pantefoged: Willy Pedersen.
 Skattesekr: Fuldmægtig Poul Nielsen.
 Leder af det komm. Skolev: Gymnasiet:
 Rektor S. Højby. Borgerskolen: Sko-
 leinsp. K. P. Kruse.
 Socialinsp: Bendt Meyer.
 Vandværksbest: H. V. Arnberg.

Marstal Handelsplads.

Borgmesterkt: Marstal (13½-14½),
 Tlf. 102, Postkonto 18300.
 Socialkt: Færgestråde, daglig 9-12, Fre-
 dag 9-12 og 16-17½, samt de 2 første
 og den sidste Hverdag i Maanedn
 (undtagen Lørdag) 13-15, Tlf. 102.
 Kommunekt: daglig 9-12, Fredag 16-
 17½, samt de 2 første og den sidste
 Hverdag i Maanedn (undtagen Lør-
 dag) 13-15, Tlf. 102 og 123.
 Amtsokr: Svendborg, Retskr: 35 Ærø-
 købing, Politlkr: 25 Rudkøbing, Skat-
 tekr: Rudkøbing, Vurdkr: Ærø.
 Af 1231 Vælgere stemte 800. S 241 (4), R
 112 (1), K 359 (5), Upol. Borgerl 88 (1).
 Borgmester: Købm. Bernh. Hansen. (K).
 FBE, FBra, FBrae, FBy, FBy, FK&R,
 FP, FSundh.
 Christensen, Rs., Sparekassebog. (K).
 Be, Bl, FBø, Ej, FSu.
 Elholm, Kr., Arbejds. (S). Bra, Bsk, Ej,
 Hr, Ko, L, FRen, Su, Sundh.

Grønne, Knud, Ekspeditør. (R). Bø, FE, G&V, Hr, L, P, Skk.
 Hermansen, Helga, Husmoder. (S). Bø, P, Skk, Su, Sundh.
 Jensen, Aage, Gartner. (K). Be, Bsk, Byp, FG&V, G, L, FLY, Ren, Su, V
 Kromann, Andreas, Skibsmægler. (K). B. Bræ, By, Bø, FG, G&V, Ly, Su, FV.
 Madsen, Harald, Bankass. (K). G, G&V, K&R, Ren, FSkk, V.
 Madsen, Laur., Telefonmester. (S). Be, Bræ, Byp, Bø, G&V, K&R, Ly, Su, V.
 Marcusen, M. C., Typograf. (S). B, Be, Bra, By, G, G&V, Ly, V.
 Rosenbech, Kr., Snedkerm. (Upol. Bogerliste). FB, BI, Bra, By, Byp, G&V, Ly, Su, Sundh.

Bygningskomm. Fmd: Borgm. Bernh. Hansen.
 Komm. Revisorer: Gartner Malling Christensen og Postbud Alb. Terkelsen.
 Beskæftigelsesudv. Fmd: Isekræmmer J. Bøve-Christensen.
 Ligningskomm. Fmd: Skibsreder E. B. Kromann.
 Skatteraadets Fmd: Landbrugskand. A. M. Hansen, Fladmosegaard pr. Ærøskøbing.
 Sundhedskomm. Fmd: Borgm. Bernh. Hansen.
 Brandinsp: Snedkerm. N. O. Petersen.
 Elektricitetsværksbest: C. Ærøe.
 Folkeregisterf: J. C. Schmidt.
 Gas- og Vandværksbest: M. Poulsen.
 Havnefoged: Hans Jørgensen.
 Fmd. for Havnekomm: Sparekasseboghr. Rs. Christensen.
 Kommuneboghr.: Helge Hermansen.
 Kommuneseokr.: Helge Hermansen.
 Kommunekass.: Frk. G. Ærøe.
 Leder af det komm. Skolev: Skoleinsp. Andreas Frandsen.
 Socialinsp: Jens Cl. Schmidt.
 Anm.: Fællesudv. for Elektricitetsv: For Marstal Lands. Parcell. Laur. Petersen (Næstfmd.) og Vognm. C. Almlund. For Marstal Håndelspl. Borgm. Bernh. Hansen (Fmd.) og Telefonmester Laur. Madsen.

Middelfart.

Borgmesterkt: Gasværksvej (9—12 ½, Fred. 16—18), Tlf. 301.
 Amtskrk: Assens, Retskr: 43 Middelfart, Politlkr: 32 Middelfart, Skattekr: Middelfart, Vurdkr: Middelfart.
 Af 4670 Vælgere stemte 4055. S 2022 (7), R 540 (2), K 428 (1), V 317 (1), Rf 304 (1), D.K 410 (1); [K+V].
 Borgmesteren: H. Chr. Hansen. (S). FBE, FBræ, FBy, FEJ, FG, FH, I, FK&R, FP, FS, FV, FE. (10—12).
 Christensen, H., Repr. (R). Bø, Skk, Sko, Su.
 Dyg, O., Maalerafl. (Rf). Be, Bra, Bø, EJ, Ly.
 Hansen, Th., Bromand. (S). Bræ, Bsk, Bø, K&R, FSu.
 Jensen, Christine, Husmoder. (S). Bø, Skk, Su.

Jensen, Herman, Skorstensfejer. (S). Bø, Bsk, E, FSko, Su, Ly.
 Kjær, M., Vognm. (K). Bra, I, G, G&V, H, K&R, V.
 Møller, S., Stadsdyrlæge. (V). Be, EJ, Su.
 Petersen, Aage, Journalist. (S). H, Ly, FSkk, Sko.
 Rasmussen, Anton, Fabriksarb. (S). Bsk, E, G, FG&V, H, V.
 Schaff, Wilhelm, Plejer. (S). Be, Bra, By, G&V, K&R, FLY.
 Skræppenborg-Nielsen, J., Kass. (D.K). Be, Bra, Bø, EJ, Ly.
 Suhr, L., Skræderm. (R). By, E, H, K&R.

Byraadssekr: Kæmner A. Sørensen.
 Bygningskomm. Fmd: Borgm. H. Chr. Hansen.
 Komm. Revisorer: Forretningsf. J. Jensen og Diamantsliber Carl Hansen.
 Ligningskomm. Fmd: Smed Vald. Jensen.
 Overligningskomm: Forretningsf. J. Jensen.
 Skatteraadets Fmd: Joh. Schjeldahl, Kauslunde.
 Skolekomm. Fmd: Journalist Aage Petersen.
 Sundhedskomm. Fmd: Politim. T. Beckett.
 Brandinsp: Murerm. S. Andersen.
 Bygningsinsp: W. A. Kofod.
 Elektricitetsværksbest.: H. Faldager.
 Folkeregisterf: Ass. Vald. Andersen.
 Gasværksbest: V. Løhde Møller.
 Havnefoged: W. Madsen.
 Kommuneboghr: A. Sørensen.
 Kommunekass: Frk. M. Madsen.
 Kommuneseokr: Kæmner A. Sørensen.
 Kæmner: A. Sørensen.
 Pantefoged: A. Nielsen.
 Skatteseokr: Fuldmægtig E. Andersen.
 Leder af det komm. Skolev: Skoleinsp. S. Grmstrup.
 Socialinsp: Henning Nielsen.
 Vandværksbest: V. Løhde Møller.

Nakskov.

Borgmesterkt: Raadhuset (9—13), Tlf. 1001, 1002, 1003, 1004, 1005.
 Folkeregistret: Raadhuset.
 Socialkt: Tilbage 6 (9 ½—12 ½), Tlf. 24.
 Amtskrk: Maribo, Retskr: 31 Nakskov, Politlkr: 22 Nakskov, Skattekr: Nakskov, Vurdkr: Nakskov.
 Af 9408 Vælgere stemte 8084. S 4086 (11), R 356 (1), K 1934 (6), V 585 (1), Rf 465 (1), D.K 658 (1); [R+K+V].
 Borgmester: M. P. Nielsen. (S). FBE, FBy, FBy, FH, FK&R, FL, FLE, FP, FRi, Sundh, FT, FVgb.
 Andersen, L. V., Lodsford. (V). H, Le, Skk, Sko.
 Ellisen, Svend, Kleinsmed. (S). Bø, G&V, L, Skk, Sko.
 Hansen, Elise, Frue. (S). Bø, Le, Su.
 Hansen, Harald, Insp. (S). Be, Bø, K&M, L, Su, T.

Hansen, Leo, Trafikass. (S). Be, FBI, Bra, By, G&V, K&R, RI, FSI, T, Vbg.
 Hansen, Theodor, Arbejdsm. (S). By, FG&V, H, Fko.
 Hansen, V. Møller, Politim. (S). FBo, By, Sl, FSkk, Fsko, FSundh.
 Jensen, Johanne, Frue. (S). BI, Skk, Sko.
 Jepsen, Maja, Frue. (K). BI, Skk, Sko, Sundh.
 Klinke, Alvin, Direktør. (K). BI, By, G&V, RI, Vbg.
 Madsen, Villiam, Arbejdsm. (S). Bra, G&V, H.
 Mikkelsen, Georg, Direktør. (K). K&R, L, T.
 Mogensen, Erik C., Assurandør. (K). Bra, Bø.
 Nielsen, Poul, Svejser. (S). BI, Skk, Sko.
 Nyeboe, Jørgen, Forst., Ing. (K). By, By, G&V, T.
 Pedersen, Astrild Mose, Frue. (R). Be, Bø, Le, Su.
 Pedersen, Henry, Fuldm. (Rf). Bø, G&V.
 Rasmussen, Halvd., Skibsmægler. (K). H, K&R, L, 2. Næstfmd.
 Skaaning, H. H., Ing. (D.K). Sko, Sl.
 Skotte, H. A., Skoleinsp. (K). FBø, Le, FSu.

Byraadssekr.: A. Lindhardtzen.

Bygningkomm. Fmd: Borgm. M. P. Nielsen.

Komm. Revisorer: Kontorbest. Chr. Petersen og Disp. Helvig Jensen.

Ligningskomm. Fmd: Kontorass. Carl Hansen.

Overligningskomm: Gross. C. H. Bjelbo.

Skatteraadets Fmd: Holger E. Jensen.

Skolekomm. Fmd: Politimester V. S. Møller Hansen.

Sundhedskomm. Fmd: Politim. V. S. Møller Hansen.

Brandinsp: Murerm. Niels Hansen.

Bygninginsp: Stadsing., cand. polyt. Th. Kirkelund-Jensen.

Elektricitetsværksbest: cand. polyt. S. G. Lundgren.

Folkeregisterf: V. Christensen.

Gasværksbest: J. Krogh Hansen.

Havnemester: Bernhard Jensen.

Havneing: cand. polyt. Th. Kirkelund-Jensen.

Kommunegartner: S. Lauridsen.

Kommunekass: K. J. Sørensen.

Kæmner: A. J. Melhede.

Pantefoged: Th. Christensen.

Leder af det komm. Skolev: Rektor, Dr. phil. Karl N. Bock.

Socialinsp: Gerda Christensen.

Stadsdyrlæge og Insp. v. off. Slagtehus: E. Løwenstein Jensen.

Stadsing: cand. polyt. Th. Kirkelund-Jensen.

Sygehusinsp: A. Nielsen.

Vandværksbest: cand. polyt. S. G. Lundgren.

Neksø.

Borgmesterkt: (9—12½), Tlf. 405 og 406.

Folkeregistret: Nexø Kommunekt., Kildestræde 18 (9—12½), Tlf. 405 og 406.

Socialkt: Kildestræde 18 (9—12½), Tlf. 405 og 406.

Amtsokr: Bornholm, Retskr: 26 Nexø, Politkr: 18 Rønne, Skattekr: Nexø, Vurdkr: Bornholms østre.

Af 1945 Vælgere stemte 1578. S 765 (6), K 316 (2), V 379 (3), F 102 (0); [K+V].

Borgmester: Hans Pihl. (S). FBe, FBræ, FBy, By, Bø, FH, FK&R, FP, FSu, FSundh.

Bjerre, Mary, Frue. (V). A, Bø, Su.

Dich, Hans, Montør. (S). Bra, FS, Skk, Skv, FT.

Harild, Andreas, Tømrersv. (S). Be, Bo, By, By, FSkk, FSkø.

Larsen, Kaj, Direktør. (K). Bræ, Bsk, By, Bø, S, Sko, Su.

Nielsen, Carl, Malerm. (S). Bra, FBy, K&R, FG&V, S. 1. Næstfmd.

Olsen, Kristian, Optræver. (S). A, FBø, P, Su, Sundh.

Plum, Chr., Arbejdsm. (S). A, Be, FBo, Bsk, By, Bø, G&V, H, Su.

Petersen, Martin K., Best. (V). Be, By, G&V, H, K&R, Sundh. 2. Næstfmd.

Sode, P. Winther, Bryggerlejer. (V). Bo, Bra, Sko.

Sorth, Johs. A., Fabr. (K). Be, T.

Byraadssekr: Kommunebogh. B. S. Assens.

Bygningkomm. Fmd: Borgm. Hans Pihl. Komm. Revisorer: Lærer A. Bjerre og Klasseletterikolletrice, Frk. Ingeb. Petersen.

Ligningskomm. Fmd: Sagfører, cand. Jur. H. H. Jensen.

Overligningskomm: Best. Jens Pedersen.

Skatteraadets Fmd: GrdJ. H. Brandt Nielsen, Bodilsker.

Skolekomm. Fmd: Byraadsmedl. Andreas Harild.

Sundhedskomm. Fmd: Borgm. Hans Pihl. Brandinsp: Mekaniker Jens Hansen.

Børnev. Fmd: Kr. Olsen.

Elektricitetsværksbest: H. R. Broch.

Folkeregisterf: Kommuneboghholder.

Gasværksbest: H. R. Broch.

Havnefoged: Styrmand P. Djernæs.

Kommunebogh: B. S. Assens.

Kommunekass: Fru M. Mouritzen.

Pantefoged: Harry Larsen.

Leder af det komm. Skolev: Viceinsp. Poul Harild.

Vandværksbest: H. R. Broch.

Nibe.

Borgmesterkt: St. Algade 2 (10—12 og 14—16, Fred. til 18, Lørd. 9—13), Tlf. 140 og 181.

Folkeregistret: St. Algade 2, Tlf. 140 og 181.

Socialkt: St. Algade 2 (11—12 og 14—15 Onsdag og Fredag), Tlf. 140 og 181.

Amtsokr: Aalborg, Retskr: 66 Nibe, Politkr: 47 Nibe, Skattekr: Nibe, Vurdkr: Nibe.

Af 1263 Vælgere stemte 1137. S 524 (6),

K 165 (1), V 99 (1), U.P 166 (1), B.S 175 (2); [K+B.S].
 Borgmester: Cigarhldr. J. P. Mathiasen. (S). FBe, FBy, FBy, FH, FI, FK&R, FP, FSKo. (11-12).
 Bjerregaard, Sofus, Fabriksarb. (S). Be, Boa, Br, FLY, G&V, H, Su.
 Hansen, Aage L., Tømrerm. (B.S). By, Byp, G&V, Su, Sundh.
 Harritsø Jørgensen, O., Kriminalbetj. (S). Be, Bø, FSKk, FSu.
 Iversen, Chr., Kæmner. (B.S). Be, Stationsudv. 2. Næstfmd.
 Møller, Harald, Install. (K). Br, By, Byp, H, T.
 Rasmussen, P. A., Kommunelærer. (S). FAmstsygehus, K&R, Sko. 1. Næstfmd.
 Ryttergaard, E., Slagteridir. (V). Bo, Br, Bø, Ly, P.
 Søndergaard, Holger, Redaktør. (U.P). Be, K&R, Skk, Sko, Su.
 Sørensen, Peter, Entrepr. (S). By, FBy, FBø, FG&V, FStationsudv, Skk, FT.
 Thomsen, Ludvig, Fabriksarb. (S). Ly, Stationsudv, Su, T.

Byraadssek: M. Nielsen.
 Bygningskomm. Fmd: Borgm. J. P. Mathiasen.
 Komm. Revisorer: Bogh. Arne Nøhr og Mejerist Egon Villadsen.
 Ligningskomm. Fmd: Malerm. A. M. Mathiasen.
 Overligningskomm: Landpostbud Jens Chr. Andersen.
 Skatteraadets Fmd: GrdJ. Holger Lundhy, Sejlflod.
 Skolekomm. Fmd: Kæmner Chr. Ivarsen.
 Sundhedskomm. Fmd: Politim. S. Fog-Petersen.
 Brandinsp: Malerm. A. M. Mathiasen.
 Folkeregisterf: M. Nielsen.
 Gasværksbest: J. Droob.
 Havnefoged: N. Mortensen.
 Kæmner: Chr. Ivarsen.
 Pantefoged: Chr. Kvist.
 Leder af det komm. Skolev: Skoleinsp. Chr. Kjeldsen.

Nordborg Flække.

Borgmesteren fr. 16.30-17.30, Tlf. 55.
 Kæmnerkt: 9-12 og 14-16, Tlf. 55.
 Folkeregistret: 9-12 og 14-16, Tlf. 55.
 Amtsrkr: Sønderborg, Retskr: 94 Sønderborg, Politlkr: 69 Sønderborg, Skattekr: Als, Vurdkr: Als.
 Af 701 Vælgere stemte 555. S 177 (4), Rf 82 (1), B.F 296 (6).
 Borgmester: Sparekassedir. P. Blomgren. (F.B). Be, FBra, FBra, FBy, FBy, FK&R, P. FSKo, Su.
 Boysen, A., Install. (B.F). Be, Bra, By, G&V, FT.
 Christensen, Andr., Maskinarb. (S). BIo, Bø, G&V, T.
 Jensen, J. J., Slagterm. (B.F). Su.
 Jensen, Jørg., GrdJ. (F.B). Bsk, G&V, Su.
 Kaae, E., Viceinsp. (S). Bra, Bsk, By, FBø, Fredn, K&R, Sko, FSu.

Kruuse, B., Prokurist. (F.B). Bra, By, Byp, K&R, Sko.
 Laursen, Aksel, Pedel. (S). Be, BIo, Bra, By, Byp, Ej, FG&V, Su.
 Meincke, D., Læge. (Rf). Bø, Su, Sundh.
 Møller, Hans, Sadelmægern. (B.F). Be, Bø, EkJ, G&V.
 Nissen, P. M., Fabrikfunkt. (S). Be, G&V, T.

Byraadssek: Kæmner K. Wiese, Tlf. 27, (privat).
 Folkeregisterf: K. Wiese.
 Pantefoged: P. Hoffmann, Tlf. 177.
 Raadg. Ing: T. Flindt, Tlf. 3.
 Leder af Centralskolen: Skoleinsp. Chr. Warncke, Tlf. 61 (priv. 182).
 Beskæftigelsesudv. Fmd: Viceinspektør E. Kaae, Tlf. 183.
 Vandværksbest: Fabrik. Th. Jensen, Tlf. 37.
 Brandinsp: Boghldr. C. Andresen, Tlf. 62.
 Sundhedskomm. Fmd: Politim. Sundorphan, Sønderborg.
 Skolekomm. Fmd: Jørg. Jensen, Tangsholm, Tlf. 130.
 Skatteraadets Fmd: GrdJ. Cl. Christensen, Tlf. Havnbjerg 54.
 Ligningskomm. Fmd: Overlærer S. D. Wolff.
 Komm. Revisorer: Bankbest. P. Schmidt og Indkøbschef A. Petersen.
 Kornnævn. Fmd: GrdJ. Chr. Bladt, Tlf. 82.

Nyborg.

Borgmesterkt: Raadhuset (11½-13), Tlf. 564.
 Folkeregistret: Raadhuset (9-13 og 14½ 16½), Tlf. 558.
 Kæmner- og Bogholderkt: Raadhuset (9-13 og 14½-16½), Tlf. 558.
 Kassererkt: (9-12½), Tlf. 104.
 Socialkt: Raadhuset (9-12½), Tlf. 241 og 841.
 Stadsingenørkt: Raadhuset (9-11), Tlf. 137.
 Amtsrkr: Svendborg, Retskr: 32 Nyborg, Politlkr: 23 Nyborg, Skattekr: Nyborg, Vurdkr: Nyborg.
 Af 6019 Vælgere stemte 5386. S 2707 (7), R 551 (1), K 970 (3), V 480 (1), Rf 429 (1), D.K 209 (0); [R+K+V+Rf].
 Borgmester: Overass. C. E. Bjerring. (S). FBe, FBy, FH, FI, FK&R, FMA, FSKv, FP, FSL, FVgb.
 Ahl, L. Andreasen, Maaleraflæser. (S). FBo, Bra, By, FG&V, H, Ma, Skv, Su, Sundh.
 Balle, H., Forsorgssek. (Rf). Bsk, G&V, Ma, Skk, Skv, Su.
 Bondesen, H., Malerm. (S). Be, Bra, By, G&V, FKv, S, Sundh, Vgb. 1. Næstfmd.
 Egebjerg, A., Redaktionssek. (V). Be, Bra, H, I, Skk, SI, S.
 Hansen, Herbert, Malerm. (K). Bo, Bra, By, G&V, Kv, S.
 Hansen, V., Sønderb, Ing. (S). FBa, Bo, Kv, Sundh, S.

Jensen, P. Frimann, Adjunkt. (K). G&V, Ma, Skv, Sl.
 Knudsen, P., Overlærer. (S). FBø, K&R, Bsk, FSkk, FSu.
 Nielsen, O., Købm. (K). Be, Ba, H, Kv, K&R, Sundh, Vgb. 2. Næstfmd.
 Olesen, Martin, Overlæge. (R). Bl, Ba, Bø, Sundh, Su, Vbg.
 Peick, Carl, Forretningsf. (S). Be, Bl, H, Kv, FS, Skk, Vgb.
 Tipsmark, A., Kommunelærer. (S). FBI, Bø, I, Ma, Skv, Su.

Byrådssekr: Kæmner J. N. Skov.
 Bygningskomm. Fmd: Borgm. C. E. Bjerring.
 Konm. Revisorer: Prokurst Helge Steensborg og Prokurst Lars Nielsen.
 Ligningskomm. Fmd: Murer Chr. Hansen.
 Overligningskomm: Prokurst H. Steensborg.
 Skatteraadets Fmd: Forp. Chr. Lyngvang.
 Skolekomm. Fmd: Overlærer P. Knudsen.
 Sundhedskomm. Fmd: Politimester E. Thomsen.
 Brandinsp: Savskærer N. C. Nielsen.
 Bygningsinsp: cand. polyt. K. B. Adamsen.
 Børnev. Fmd: Overlærer P. Knudsen.
 Elektricitetsværksbest: Kn. Eriksen.
 Folkeregisterf: Kæmner J. N. Skov.
 Gasværksbest: Kn. Eriksen.
 Havnefoged: B. Thlesen.
 Havneing: cand. polyt. K. B. Adamsen.
 Kæmner: J. N. Skov.
 Kommunekass: S. Aa. Delfs Møller.
 Kommunesekr: J. N. Skov.
 Skatteinsp. og Pantefoged: Torben Jørgensen.
 Leder af det komm. Skolev: Stadsskoleinsp: N. Roed-Petersen.
 Rektor ved konim. Gymnasium: K. Stenhjerre.
 Socialinsp: E. Jensen.
 Stadsing: cand. polyt. K. B. Adamsen.
 Sygehusinsp: Svend Hansen.
 Vandværksbest: Kn. Eriksen.
 Anm.: Kv = Udvalget for Gas-, Vand- og El-værket.

Nykøbing F.

Borgmesterkt: Administrationsbygningen. (8½—13), Tlf. 816 (Borgm. Tlf. 1174).
 Folkeregistret: Kommunens Kassererkt., Tlf. 228.
 Socialkt: (8½—13), Tlf. 234 og 1176.
 Amtsokr: Maribo, Reiskr: 28 Nykøbing F., Politikr: 19 Nykøbing F., Skattekr: Stubbekøbing, Vurdkr: Falsters søndre.
 Af 10266 Vælgere stemte 8464. S 4930 (11), R 758 (1), K 1966 (4), V 489 (1), D.K 321 (0).
 Magistraten: Borgm. H. Brodthagen, Redaktør N. P. Nielsen, Kontorbest.

Reinholdt Jørgensen, LRSagf. O. C. Hedeberg, Cigarsorterer C. Barth.
 Borgmester: H. Brodthagen. (S). FBra, FByp, FByp, FH, EP, FT, FSundh, (11—13).
 Barth, C., Cigarsorterer. (S). Bra, FSkv, Sl.
 Bruun, Laur., Købm. (K). H, Sl, Sundh, T.
 Christensen, Carl, Eksped. (S). By, H, FRen, Su, T.
 Hansen, Ralph, Lysholt, Lærer. (S). FSl.
 Hedeberg, O. C., LRSagf. (K). Skk, Sko.
 Jørgensen, P. M., Stationsbetjent. (S). Byp, FG&V, T.
 Jørgensen, Reinh., Kontorbest. (S). Byp, Bø, G&V, H, FSu.
 Lauritsen, Chr., Smedem. (K). Bra, Ren. Skv, Sl, T.
 Lohse, Olga, Bogholderske, Fru. (S). FBø, P, Skk, Sko, Su, Sundh.
 Madsen, Hans, Møllebygm. (V). Bo, By, Byp, G&V, Su.
 Nielsen, Gunnar, Landinsp. (S). Bo, By.
 Nielsen, N. P., Redaktør. (R). FBI.
 Næsbøl, Esther, Fru. (K). Be, Bø, Su, Sundh.
 Pedersen, K., Snedkerm. (S). Bø, Skk, Skv.
 Pedersen, Knud, Maskinass. (S). Bra, FSkk, FSko, Su.
 Steiness, C., Tømrer. (S). FBo, By, Bø, Sundh.

Kommunesekr: exam. jur. J. Schultz.
 Komm. Revisorer: Revisor Chr. Hansen og Repr. Th. J. Andersen.
 Ligningskomm. Fmd: Pantefoged Otto Nielsen.
 Overligningskomm. LRSagf. J. Marcusen.
 Skatteraadets Fmd: Stationsforst. A. J. Andersen, Stubbekøbing.
 Skolekomm. Fmd: Maskinass. Knud Pedersen.
 Sundhedskomm. Fmd: Borgm. H. Brodthagen.
 Brandinsp.: cand. polyt. N. G. Høst-Madsen.
 Bygningsinsp: Overbanem. K. Hove.
 Elektricitetsværksbest.: Ingeniør Vagn Elholm Wollesen.
 Folkeregisterf: Harry Barlyng.
 Gasværksbest: C. L. Aas-Koch.
 Havnefoged: Rs. A. Andersen.
 Havneing: cand. polyt. N. G. Høst-Madsen.
 Kæmner: exam. jur. J. Schultz.
 Pantefoged: Otto Nielsen.
 Skatteinsp: Harry Barlyng.
 Leder af det komm. Skolev: E. Rosenholm.
 Socialinsp: H. Jensen.
 Stadsyrlæge: A. V. J. Andersen.
 Stadsing: cand. polyt. N. G. Høst-Madsen.
 Sygehusinsp: Junker Jacobsen.
 Vandværksbest: N. P. Hansen.
 Anm.: Havneudvalget bestaar desuden af Dir. E. Christensen.

Nykøbing M.

Borgmesterkt.: (11—12 og 14½—15½, Lørd. 11—12), Nørreg., Tlf. 375.
 Kæmnerkt.: (9—12 og 13—14, Lørd. 9—12), Tlf. 83 og 783.
 Socialkt.: Raadhuset (9—12 og 13—14, Lørd. 9—12), Tlf. 370.
 Amtskr.: Thisted, Retskr: 76 Nykøbing M., Politkr: 55 Nykøbing M., Skattekr: Mors, Vurdkr: Mors østre.
 Af 4692 Vælgere stemte 4045. S 2129 (8), R 117 (0), K 639 (2), V 929 (3), D.K 193 (0); [S+R; K+V].
 Borgmester: Købm. Axel Ivan Pedersen. (S). FBe, FBræ, FBy, FByp, FH, FK&R, FL, FP, FSkk, Sko, FVgb.
 Brudsig, Kr., Rektor. (K). By, K&R, FS, Gravesen, O., Fiskeeksportør. (V). E, H, K&M, L, Ly, Sko, Sl.
 Hansen, Chr., Kasserer. (S). Be, Bø, Ej, H, FRen, Su, K&R, FG&V, Byp.
 Haurum, Gertrud, Overass. (S). Bø, Ej, FLe, Ly, R, Su.
 Have, Ths., Sygekassesserer. (S). Be, Bræ, E, K&M, S.
 Jensen, Otto, Viceskoleinsp. (V). Be, Le, R, Ren, Skk, Su.
 Knudsen, H. R., Folketingsm. (S). Bø, Bra, FE, K&R, L, Vgb. 1. Næstfmd.
 Madsen, M. P., Direktør. (K). Be, Bo, Bra, Bø, Ej, G, Le, Su, V.
 Nielsen, A. Juul, Maskinm. (S). FBo, By, Byp, FEJ, H, Ren.
 Petersen, Ole, Typograf. (S). FG, Le, FLy, FR, Skk, FSKo, FV.
 Selersen, Erling, Arkitekt. (V). Bra, By, Byp, Ej, G&V, K&R, Vgb. 2. Næstfmd.
 Thomsen, Engelhardt, Opkræver. (S). Bra, FBø, G, G&V, FK&M, Le, FSl, FSu, V.

Byrådssekr: Kæmner E. Nørgaard.
 Bygningskomm. Fmd: Borgm. Axel Ivan Pedersen.
 Komm. Revisorer: K. D. Iversen og Svend Klynsner.
 Ligningskomm. Fmd.: Forretningsf. A. K. Jørgensen.
 Overligningskomm: Bagerlbest. Marlus Pedersen.
 Skatteraadets Fmd: GrdJ. Chr. Bovbjerg, Flade.
 Skolekomm. Fmd: Købm. Axel Ivan Pedersen.
 Sundhedskomm. Fmd: Polttim. A. Frederiksen.
 Bygningsinsp: I. Petersen.
 Elektricitetsværksbest: J. O. Nielsen.
 Folkeregisterf: Kæmneren.
 Gasværksbest: H. Horsbøl Petersen.
 Havnefoged: E. H. Andersen.
 Kommunebog: H. Nielsen.
 Kommunekass: Carl Madsen.
 Kæmner: E. Nørgaard.
 Leder af det komm. Skolev: Skoleinsp. M. Bjerlev.
 Rektor: K. Brudsig.
 Socialinsp: K. A. Jessen.
 Sygehusinsp: M. P. Madsen.
 Vandværksbest: H. Horsbøl Petersen.

Nykøbing Sj.

Kommune: Ahlgade (10—12 og 13—15, Lørd. 10—12), Tlf. 101 og 447, Omstill. til Borgmesterkt. (16½—17½ undt. Lørdag), Postkonto Kommunekt. 16300.
 Socialkt.: (10—12 og 13—15, Lørd. 10—12), Tlf. 121.
 Folkeregistret: Kommunekt., Tlf. 101 og 447.
 Amtskr: Holbæk, Retskr: 11 Nykøbing Sj., Politkr: 9 Holbæk, Skattekr: Nykøbing, Vurdkr: Nykøbing.
 Af 2303 Vælgere stemte 1946. S 759 (5), R 479 (3), K 336 (2), V 289 (1), D.K 79 (0).
 Borgmester: Overplejer A. Lading-Petersen. (R). FBe, Bra, Bsk, FBy, FByp, FBø, FH, I, Sko, Su, , FVgb, Fø.
 Clausen, Svend, Smedem. (R). By, FE, M&Skv, FSundh.
 Gideon, Henry, LRSagf. (V). Byp, Bø, E, Fko, FMa&Skv, Sko, Su, Vgb, Ø.
 Henriksen, Johs., Forretningsf. (S). Bsk, Bø, E, FSu.
 Holm, Fr. Th., Kommunelærer. (S). Be, Byp, FSKo, Vgb.
 Jensen, Aage, LRSagf. (K). Be, Bl, Bra, By, G, Skk, Su, V, Ø.
 Jørgensen, Hans, Plejeass. (S). Bra, M&Skv, P, S, Skk, Sundh.
 Larsen, Aage, Overass. (R). FEJ, G&V, G, Su, V.
 Larsen, E. C., Install. (K). FBsk, FG&V, Ej, H, Sundh.
 Nielsen, Evald, Snedkerm. (S). Byp, FG, H, Su, FV, Ø.
 Nielsen, Georg, Arbejdsm. (S). Be, Bl, Bø, Ej, G&V, Su.

Byrådssekr: Kæmner Vagn Andersen.
 Bygningskomm. Fmd: A. Lading-Petersen.
 Komm. Revisorer: Redaktør V. Neerup og Pantefoged Anders Jensen.
 Ligningskomm. Fmd: Depotjer O. Werner-Hansen.
 Overligningskomm: Revisor L. Jensen-Nybjerg.
 Skatteraadets Fmd: Murerm. K. Th. Nielsen.
 Skolekomm. Fmd: Overbetj. S. M. Jørgensen.
 Sundhedskomm. Fmd: Polttim. C. H. M. Arhøl.
 Brandinsp: Install. E. C. Larsen.
 Gasværksbest: V. H. Eriksen.
 Havnefoged: A. Culmsee.
 Kvinner: Vagn Andersen.
 Pantefoged: Anders Jensen.
 Leder af det komm. Skolev: Skoleinsp. P. Christensen.
 Socialfuldm: Frk. K. Bendixen.
 Vandværksbest: V. H. Eriksen.
 Anm.: Havneudvalget består desuden af Tømmer Johs. Rasmussen og Dir. Svend Vedde.

Nysted.

Borgmesterkt: Adelgade 90. (I Regel hver Dag 14—14½, Onsd. dog 17—18 og Lørd. undt.), Tlf. 1000.

De komm. Kontorer: Adelgade 90 (9—13), Tlf. 1090.

Amtsrkr: Marlbo, Retskr: 29 Saksfø-
bning, Politkr: 20 Saksføbning, Skatte-
kr: Saksføbning, Vurdkr: Rødby.

Af 874 Vælgere stemte 780. S 268 (3),
R 85 (1), K.V 421 (5).

Borgmester: Mejeribest: Vilh. Hansen.
(K.V). FBe, FBy, Bø, FH, FK&V, FLE,
FP, FSu, FVkg.

Andersen, Magda, Frue. (K.V). FBø, H,
Su.

Dane, Leo, Redaktør. (K.V). K&R, Ly,
FSko.

Geer, Ole, Arbejdsm. (S). Bra, By, Ej,
G&V, Ly, Ma, P, Ren, T.

Jensen, Arnold, Redaktør. (R). Bø, Ej,
Su.

Larsen, Laur., GrdJ. (K.V). By, Ej,
FG&V, FI, FMa, T.

Melnecké, A., Politklass. (S). By, Bø, Sko,
Su.

Nielsen, Erik, Arbejdsm. (S). FBo, Bø,
FEJ, H, Su.

Thomsen, S. Bøgelund, Sagf. (K.V). By,
G&V, I, FLY, Ma, Sko, FT.

Byraadssekr: Kæmner Rude Pantmann.
Bygningskomm. Fmd: Borgm. V. Han-
sen.

Børnev. Fmd: Fru Magda Andersen.
Komm. Revisorer: Kontorist, frk. Ragn-
hild Andersen og Arbmd. Bendix
Schrøder.

Ligningskomm. Fmd: Skibsmægler J.
Boas.

Skatteraadets Fmd:

Skolekomm. Fmd: Pastor Karl Jensen.
Sundhedskomm. Fmd: Politim. Selsing.

Brandinsp.: Smedem. A. Sørensen.
Havnefoged: A. Larsen.

Kommunekass: Fuldm. Em. Jørgensen.
Kæmner: Rude Pantmann.

Pantefoged: Sagf. Bøgelund-Thomsen.
Leder af de komm. Værker: Driftsbest.

Th. Christiansen.
Leder af det komm. Skolev: Skoleinsp.

Chr. Andersen.
Socialsekr: Fuldm. Em. Jørgensen.

Vandværksbest: Th. Christiansen.
Anm.: Havneudvalget består desuden
af Dir. A. Jørgensen.

Næstved.

Borgmesterkt: Raadhuset (10½—12½),
Tlf. 1900.

Kommunekt: Raadhuset (10—13), Tlf.
1900, Postkonto 16400.

Folkeregistret: Raadhuset (10—13), Tlf.
1900.

Socialkt: Raadhuset (10—13), Tlf. 1900.
Amtsrkr: Præstø, Retskr: 21 Næstved,

Politkr: 14 Næstved, Skattekr: Næst-
ved, Vurdkr: Næstved.

Af 9068 Vælgere stemte 7787. S 4044 (8),
R 489 (1), K 1685 (4), V 987 (2), Rf 261
(0), D.K 273 (0); [R+K+V].

Borgmester: Th. Tidemand. (S). FBe,
FBø, FBra, FBy, Byp, FH, FK&R, FP,
Skk, Sko.

Andersen, Marie, Frue. (S). FBø, FSu,
Sundh.

Bach Mortensen, M., Provisor, cand.
pharm. (K). Byp, Bø, Su, Sundh.

Bonde, Hans Peter, Amtsforvalter. (K).
Bl, B&J, Kv.

Grønholt, R. N., Direktør, Konsul. (K).
K&R, FSKk, Sko.

Hansen, Anders, Murermester. (S). Bra,
By, FByp, B&J, Kv, Skk, Sko.

Hansen, Harald, Formand. (S). FB&J, H,
K&R, P.

Hansen, M. Konrad, Sagfører. (V). Be,
Bo, H, K&R.

Hansen, Svend, Malersvend. (S). Bi, Byp,
Bø, Kv, Su.

Jønsson, Hans Cornelius, Lektor. (S).
Bl, Bø, Sko, Su.

Jørgensen, Laurits Christian, Papirarb.
(S). Bl, B&J, Bø, Skk, Su.

Kruger Rasmussen, P. O. M., Rektor.
(S). Bra, H, K&R, FKv.

Møller, Gerda, Frue. (K). Bl, Bø, Skk,
Sko, Su.

Nielsen, Laura, Frue. (R). Be, Byp, Bø,
Skk, Su.

Stürup-Johansen, B., Bankdirektør. (V).
B&J, Bra, By, Kv.

Byraadssekr: Translatør, cand. phil. S.
E. Elvang.

Bygningskomm. Fmd: Borgm. Th. Tide-
mand.

Komm. Revisorer: Georg Jensen og A.
Houmaae.

Ligningskomm. Fmd: Skolebetj. Chr.
Rasmussen.

Skatteraadets Fmd.: H. Surland-Hansen.
Skolekomm. Fmd: Konsul R. Grønholt.

Sundhedskomm. Fmd: Politimesteren.
Brandinsp.: Ing. J. V. Petersen.

Iygningsinsp.: cand. polyt R. Frandsen.
Elektricitetsværksbest: Kr. Larsen.

Gasværksbest: Kr. Larsen.
Havnefoged i Næstved: E. Calum.

Havneass. i Karrebæksminde: P. Svar-
rer Nielsen.

Havnelng: cand. polyt. R. Frandsen.
Kæmner: Arne Thonisen.

Pantefoged: Martin Hansen.
Leder af det komm. Skolev.: Stadsskole-

insp. H. Bonde.
Socialinsp.: Sv. Hansen.

Stadsing: cand. polyt. R. Frandsen.
Vandværksbest: Kr. Larsen.

B&J=Udv. f. Bygn. og Jorder.

Nørresundby.

Borgmesterkt: Raadhuset (11—13), Tlf.
6600.

Folkeregistret: Raadhuset (9—13), Tlf.
6600.

Socialkt: Raadhuset (9—11), Tlf. 6600.
Amtsrkr: Aalborg, Retskr: 69 Nørre-

sundby, Politkr: 49 Nørresundby,
Skattekr: Nørresundby, Vurdkr: Nør-

resundby.
Af 4924 Vælgere stemte 4152. S 1846 (5),
R 243 (0), K 1115 (4), V 258 (1), Rf 430
(1), D.K 229 (0); [R+K+V].

Borgmester: Købm. Sophus Hytel. (K).
FBe, FBU, FBy, E, FH, FK&R, FL, FP.

Bløde, Carl A., Stenhugger. (Rf). Ba, Bra, Bø, G, H, Skk, FV.
 Christensen, Mathilde, Husmoder. (S). Ba, Bø, Skk, Su.
 Christensen, Robert, Skattefuldm. (S). Ba, Be, Bl, E, V.
 Hyttel, Henrik, Malerm. (K). Bl, By, Bø, G&V, FSkk, Su.
 Jørgensen, Elise, Viceskoleinsp. (K). FBa, Be, FB1, FBø, Su.
 Knudsen, Chr. Peter, Komm.arb. (S). Bl, Bra, Bø, G&V, H.
 Lehmann, M. V., Smed. (S). By, Bø, G, FSu.
 Melgaard, Niels J., LRSagf. (V). Bl, Bu, FE, Hr, K&R, L, P, Su.
 Nielsen, Peter, Bogbinder. M.F. (S). Be, Bu, H, K&R, L, P.
 Thorn, Erik, Fuldm. (K). Ba, Be, FG, FG&V, V.

Byrådssek: Kæmner N. C. Malgaard.
 Bygningskomm. Fmd: Borgm. S. Hyttel.
 Komm. Revisorer: Realskolebest. Chr. Jensen og Cigarhdir. N. P. Juul samt statsaut. Revisor Tveede, Aalborg.
 Ligningskomm. Fmd: Brygger Alex Nielsen.
 Overligningskomm: Dommerfuldm. Mortar Hansen.
 Skatteraadets Fmd: Maskinm. Wilh. Heilbuth.
 Skolekomm. Fmd: Malerm. Henrik Hyttel.
 Sundhedskomm. Fmd: Politimesteren. Brandinsp.: Murerm. Chr. Nielsen.
 Elektricitetsværksbest: Ing., cand. polyt. A. C. Hansen.
 Folkeregisterf: N. C. Malgaard.
 Gasværksbest: E. Agersbæk.
 Havnefoged: Holger C. Jensen.
 Havnelling: S. Fogtmann.
 Kæmner: N. C. Malgaard.
 Pantefoged: B. Christensen.
 Leder af det komm. Skolev: Skoleinsp. M. F. T. Krogh.
 Stadsing: Sv. Fogtmann.
 Vandværksmester: J. Bramming.

Odense.

Borgmesterkt: Raadhuset (0½-12½ og 14-15½, Lørd. dog kun 0½-12½), Tlf. 72, Postkonto 5300.
 Socialkt: Albanlg. 23 (0½-13 og 14-15½, Lørd. 0½-12), Tlf. 3311.
 Folkeregistret: Raadhuset (0½-12½ og 14-15½, Fred. 0½-12½ og 14-17½, Lørd. 0½-12½), Tlf. 1784.
 Amtsrkr: Odense, Retskr: 38 Odense, Politkr: 27 Odense, Skattekr: Odense, Vurdkr: Odense.
 Af 57429 Vælgere stemte 47464. S 20048 (11), R 1413 (0), K 16337 (9), V 1876 (1), Rf 3784 (2), D.K 3719 (2), D.S 174 (0); [K+V].
 Magistraten: Borgmester I. Vilh. Werner, Socialudvalgsform. C. V. Jørgensen, Bageribest. Chr. Larsen, Direktør Erik Scheibel, Civilling. K. A. Rohde-Jensen.

Borgmester: I. Vilh. Werner. (S). FBe, FBy, FI, FMæ, FP, R, FVgb.
 Andersen, Knud, LRSagf. (K). FForsk, Kl, S.
 Carlsen-Skiødt, Dagmar, Frk., Overlærer. (K). Bl, FK1, FSkk, FSKO.
 Christensen, Aage, Kontrolbest. (S). Boa, By&Inv, L, Ma, T.
 Gedde, Ove, Købm. (K). Ba, P, Skk, Su.
 Hansen, Ell Rosenfeldt, Fru, Fuldm. (S). Bl, Bø, Forsk, Ki, Fle, Sundh.
 Hansen, Svend G. S., Fagforeningsfmd. (D.K). Be, Su, T.
 Holmblad, Steffen, Direktør. (V). Bra, FH, Ma, FV.
 Hvilsted, Aage, Fabriksarb. (Rf). Forsk, I, Kl, Sko.
 Jacobsen, Børge, Ekspeditionssek. (S). Bl, Ki, Skk.
 Jacobsen, Else, Fru. (K). Bø, Forsk, Le, Su.
 Jensen, Aage, Kreditforeningsdir. (K). By&Inv, L, T.
 Jørgensen, C. V., Socialudvalgsfmd. (S). B, FBø, FL, FSu, FT, Vgb.
 Kloster, Erik, Handelsrejsende. (K). Be, Bø, Sp, V.
 Krogh, Hans P., Grosserer. (Rf). B, Be, Bl, H, Mu.
 Kruse, Ejnar Emil, Læge. (D.K). Le, Skk, Sportsudv, Sundh.
 Larsen, Chr., Bageribest. (S). Forsk, H, FKO, FMa, Vgb.
 Larsen, Holger, Folketingsm. (S). FBy&Inv.
 Madsen, Aug., Forretningsf. (S). FBa, By, Bø, FS, FSportsudv, Su.
 Nielsen, Erik, Bud. (S). Ba, Be, Bra.
 Nielsen, Hans, Redaktør. (S). Mu, S, Skk, Sko.
 Petersen, Ansgar, Skibsbygger. (S). Bra, V.
 Rohde-Jensen, K. A., Civilling. (K). H, Mæ, Sundh, T, Vgb.
 Scheibel, Erik, Direktør. (K). FB, I, R, Vgb.
 Secher, Knud, Redaktør. (K). FB1, FMU.

Byrådssek: Kommunaldir., exam. Jur. Søren Hansen.
 Bygningskomm. Fmd: Borgm. I. Vilh. Werner.
 Komm. Revisorer: Regnskabschef Aage Petersen og Fuldm. Henry Jørgensen.
 Ligningskomin. Fmd.: Aage Chr. Hansen.
 Overligningskomm: Forst. C. J. Sørensen.
 Skatteraadets Fmd: Revisor C. Fover-skov.
 Sundhedskomm. Fmd: Politimesteren.
 Brandchef: M. Rix.
 Bygningsinsp: M. Rix.
 Direktør for Elværk: P. G. Frederiksen.
 Folkeregisterf.: Skattedir., cand. polit. Frank Hansen.
 Havnefoged: Volmer Therklidsen.
 Havnelling.: cand. polyt. H. Fischer Hansen.
 Kommunaldirektør: exam. Jur. Søren Hansen.

Økonomidirektør: Ejnar Hansen.
 Pantefoged: Skattedir., cand. polit.
 Frank Hansen.
 Skattedir.: cand. polit. Frank Hansen.
 Leder af det komm. Skolev: Skoledir.
 S. P. Fredebo.
 Socialdir.: Johs. Mortensen.
 Stadsing.: cand. polyt. Rich. Honoré.
 Hospitalsdir.: Axel Søholm.
 Vandværksbest.: cand. polyt. G. O. Andrup.
 Kommunegartner: Marius Nielsen.
 Museumsdir.: cand. mag. Svend Larsen.
 Overbibliotekar: cand. mag. H. Hvenegaard Lassen.
 Stadsdyrlæge: O. Nielsen.
 Kirkegaardsinsp.: O. Raahauge-Askegaard.
 Inspektør ved Badeetablissementerne:
 O. Løvgren.
 Inspektør ved Stadion: Aage Seebach.
 Kommunelæge: Fr. Dreyer.
 Anm.: B=Udv. f. El- og Belysningssager.
 Forsk=Forskønnelsesudv. M=Udv. f. Mark og Renholdelsesvæsenet.
 T=Udv. f. tekn. Anliggender.
 Gasv. ejes og drives af et priv. Selskab.

Præstø.

Borgmesterkt.: Adelgade 154 (13-16).
 Tlf. 67, Postkonto 18050.
 Socialkt.: Kommunekontoret (13-13½).
 Tlf. 67.
 Folkeregistret: Kommunekt., Tlf. 67.
 Amtsokr.: Præstø, Rejskr.: 23 Præstø.
 Politikk.: 16 Præstø, Skattekr.: Præstø.
 Vurdkr.: Præstø.
 Af 960 Vælgere stemte 936. S 314 (4), R 77 (1), K 316 (4), V 129 (2); [K+V].
 Borgmester: Købmand H. F. Carøe. (K).
 FBe, FBy, FH, FI, FK&R, FP, FRi, Su, FVgb.
 Bodholt, Børge, Installatør. (K). Bra, By, E&J, H, FT, Sundh.
 Bruun, Kr., Redaktør. (V). Er, I, K&R, Ri, FSKk, FSKo, Vgb.
 Christensen, Marie, Fru. (S). Be, BI, Bø, P, Su.
 Hansen, Ellen Iversen, Fru. (K). FBI, FBø, Ri, Skk, Sko, FSu.
 Hansen, Harry, Lærer. (R). Bø, E&J, H. Hansen, Harry Strandgaard, Bankkass. (K). Be, BI, FG&V, T, Vgb.
 Jensen, Fritz, Blikkenslagersv. (S). BI, By, E&J, H, I, Skk, Sko, Sundh.
 Jensen, Heinrich, Rutebiler. (V). Bø, FE&J, G&V, Su.
 Pedersen, Svend, Værkmester. (S). Bø, E&J, Er, K&R, Ri, Su, T, Vgb.
 Poulsen, Asger, Murermester. (S). Bra, By, G&V, H, Ri, Vgb.

Byrådssekr.: Ove Juel-Andersen, Tlf. 214.
 Bygningskomm. Fmd: Borgm. H. F. Carøe.
 Komm. Revisorer: Lærer J. Iversen Hansen og Togbetj. Viggo B. Nielsen.
 Ligningskomm. Fmd: Blikkenslagerm. H. J. Larsen.

Overligningskomm.: Tømrem. H. J. Petersen.
 Skatteraadets Fmd: Amsraadsmedl. Otto Larsen.
 Skolekomm. Fmd: Redaktør Kr. Bruun.
 Sundhedskomm. Fmd: Politim. Carl Peter Kofoed.
 Brandinsp.: H. J. Thomsen.
 Folkeregisterf.: O. Juel-Andersen.
 Gasværksbest.: Palle Fries.
 Havnefoged: H. F. V. Larsen.
 Kæmner: O. Juel-Andersen.
 Leder af det komm. Skolev: Skoleinsp. J. Jølst.
 Pantefoged: Overass. G. Hansen.
 Skattesekr.: O. Juel-Andersen.
 Socialinsp.: O. Juel-Andersen.
 Vandværksbest.: Palle Fries.

Randers.

Administrationsbyggn.: Vesterg. 34, Kontortid: 10-13, Fred. till. 16-18, Postkonto 5666, Tlf. 3600 med Omstilling til bl. a.:
 Borginsterkontoret.
 Byrådssekretariatet.
 Folkeregistret.
 Indkøbskontoret.
 Kirkegaardskontoret.
 Kommunaldirektørens Kontor
 Kvinnerkontoret.
 Priskontrollen.
 Skattekontoret.
 Socialkontoret.
 Stadsarkit. Kontor, Østergade 12.
 Stads- og Havneing. Kontor, Østerg. 12.
 Amtsokr.: Randers, Rejskr.: 61 a Randers.
 Politikk.: 44 Randers, Skattekr.: Randers, Vurdkr.: Randers.
 Af 21206 Vælgere stemte 18770. S 8476 (9), [K+V] 7186 (8), RI 2139 (2), D.K 870 (0).
 Borgmester: Klosterforst. N. C. Poulsen. (K). FBe, Bra, By, FH, S, FUDv. f. Driftsvirks, FØ.
 Andersen, Alfred, Typograf. (S). Be, Bra, H, P, S, Udv. f. Driftsvirks, Ø. 2. Viceborgmester.
 Andersen, A., Overass. (K). Be, KI, Udv. f. kulturelle Anl.
 Bach, Holger, Dir. (S). Be, H, Udv. f. Driftsvirks.
 Fritz, Jenny, Fru. (K). Bø, Su, Udv. f. Parker og Idræt.
 Jacobsen, N. P., Maskinarb. (Rf). Bø, Udv. f. kulturelle Anl, Udv. f. Parker og Idræt.
 Jensen, Asger, Fabrikant. M.F. (K). Su, Ø, FUDv. f. kulturelle Anl.
 Jensen, Ingvard, Insp. (S). Udv. f. kulturelle Anl.
 Jensen, V. Skytte, Skolebetj. (S). By, Su, Udv. f. Vej- og bygnings tekn. Anl.
 Jørgensen, Henrik, Købm. (K). P, Udv. f. Driftsvirks, S.
 Kristensen, Kr. Gjøtrup, Politibetj. (S). Udv. f. kulturelle Anl, Udv. f. Parker og Idræt.
 Møller, Jens, Snedkerm. (K). Bo, Bra, By, FBy, Sundh, FUDv. f. Vej- og bygnings tekn. Anl.

Ottesen, H., Tømrerm. (K). Bo, Bra, By, Byp, H, Sundh, Ud. v. f. Vej- og bygningstekn. Anl.
 Pedersen, P. I., Maler. (S). Bo, Bø, FSu, Sundh, Ø.
 Rasmussen, C. O., LRSagf. (S). H. FKi. Rasmussen, Elna, Fru. (S). Bø, Kl, Su, Ud. v. f. Parker og Idræt.
 Thingholm, Sv. Aa., Maskinarb. (S). Bra, By, Byp, Ud. v. f. Vej- og bygningstekn. Anl, Sundh.
 Thyhsen, T., Købmd. (K). Be, Ud. v. f. Driftsvirks, FUDv. f. Parker og Idræt.
 Wille, Johs. Overintendant. (Rf). Byp, Ud. v. f. Vej- og bygningstekn. Anl. Ø.

Kommunaldir: Axel Nielsen.
 Byraadssek: Kontorchef, cand. jur. P. v. Spreckelsen.
 Kontorchef paa Kommunaldirektørens Kt: cand. polit. Kjeld Olsen.
 Kontorchef paa Kæmnerkt: H. Hinrichsen.
 Kontorchef paa Skattekt: Viggo Nielsen.
 Bygningskomm. Fmd: Borgm., Klosterforst. N. C. Poulsen.
 Komm. Revisorer: Gross. Th. Bluhme og Kass. Chr. Nielsen.
 Ligningskomm. Fmd.: Kordegn Chr. Nielsen.
 Overligningskomm: Underdir. Svend Andersen.
 Skatteraadets Fmd.: J. M. Thingholm.
 Skolekomm. Fmd: Fabr. Asger Jensen.
 Sundhedskomm. Fmd: Borgm., Klosterforst. N. C. Poulsen.
 Børnev. Fmd: Byraadssek. P. v. Spreckelsen.
 Elværksbest: Driftsdirektør, Civilling. B. Bøberg.
 Gasværksdirektør: C. G. Hansen.
 Havnefoged: N. Krogh Jensen.
 Overbibliotekar: Frk. Gertrud Glahn.
 Leder af det komm. Skolev: Skoledir. Willemoes Hansen.
 Stadsarkitekt, Bygnings- og Brandinsp: Aksel Petersen, M.A.A.
 Stadsdyrlæge:
 Stadsgartner: C. Frølich.
 Socialinsp: Johs. Nielsen.
 Stads- og Havneing: Civillingenlør Johan P. Møller.
 Sygehusinsp: C. A. Knudsen.
 Anm.: Havneudvalget bestaar desuden af Konsul H. Høyer og Opsynsmand A. P. Simonsen. Frisudv. bestaar desuden af Borgmester, Klosterforstander N. C. Poulsen og Politimester Volquartz.
 Boligkommissionen bestaar desuden af Amtslæge Hrolv og Politimester Volquartz.
 Børneværnet bestaar desuden af pens. Skoleinsp. Brix Agner og Fru Bolt Jørgensen.

Ribe.

Borgmesterkt.: Hundegade 4 (9—12 og 15—17). Tlf. 560 (3 Lin.).
 Kæmnerkt.: (9—13, Fred. tlll. 17—18, Lørd. 9—12).
 Folkeregistret: Tlf. 560.

Skattekt.: (9—13), Tlf. 560.
 Socialkt.: Hundegade 4 (9—11), Tlf. 560.
 Amtsrkr: Ribe, Retskr: 87 Ribe, Politkr: 65 Ribe, Skattekr: Ribe, Vurdkr: Ribe.
 Af 3732 Vælgere stemte 3260. S 1485 (5), R 232 (1), K 900 (3), V 550 (2); [R+K+V].
 Borgmester: Grosserer L. C. Nielsen. (K). FBe, Bra, Bræ, FBy, FH, FI, FK&R, Ly, FP, FRi, FS, Su, Vgb, FCivilforsvarsk.
 Blom, Christian, Snedkerm. (S). Bra, By, Byp, H, Ren, Skk, Sl.
 Brogaard, Chr., Malerm. (K). Bra, FBo-liganv., By, FBy, Civilforsvarsk, FT. Bunch, A. Dalgas, Sparekassedir. (K). Bl, FBo, FBø, FG&V, I, K&R, Ri, FSkk, Sko. Su, Vgb.
 Hjerrild, H. K., LRSagf. (V). Be, Bo, Byp, K&R, FSko, FSl.
 Jakobsen, N. Aagaard, Vaskertejer. (S). Be, Bra, Bræ, Bø, G&V, H, K&R, Ma, Vgb.
 Jensen, Marinus, Depotbest. (S). Bø, Ren, Sl, Su, Sundh.
 Koop, Bruno, Smed. (S). Bl, Bo, Bolliganv, H, Skk, Sko, T, Vgb.
 Olsen, Oluf, Skatteraadetsfmd. (S). Be, I, K&R, Ly, Ma, Su, Civilforsvarsk.
 Rasmussen, Jens, GrdJ. (V). Bl, Bø,H, G&V, Ko, Ma, Ri, FSu, T, Vgb.
 Strehle, M. Sagf. (R). Bø, H, FLY, FRen, Su, Sundh.

Byraadssek: Kæmner A. Bohn.
 Bygningskomm. Fmd: Borgm. L. C. Nielsen.
 Komm. Revisorer: Smed Iver Vind og Boghdir. Knud Helde-Andersen.
 Ligningskomm. Fmd.: Støberiarb. P. Jacobsen.
 Overligningskomm: Dommer N. Bruun.
 Skatteraadets Fmd: Forretningsf. O. Olsen.
 Skolekomm. Fmd: Sparekassedir. A. Dalgas Bunch.
 Sundhedskomm. Fmd: Politimesteren. Brndinsp: N. Bech.
 Elektricitetsværksbest: P. J. Nielsen.
 Folkeregisterf: Kæmner A. Bohn.
 Gasværksbest: cand. polyt. K. Dalsø.
 Havnefoged: Konstruktør Vind Frederiksen.
 Kommunebog: Frk. M. Lindberg.
 Kommunekass: Alfred Hansen.
 Kæmner: A. Bohn.
 Pantefoged: Oversass. J. P. Nielsen.
 Skattesekr: Fuldm. P. Lohmann Jensen.
 Leder af det komm. Skolev: Skoleinsp. H. Hansen.
 Socialsek: Fuldm. C. Boldt.
 Stadsdyrlæge: Simon Nielsen.
 Stadsing: cand. polyt. K. Dalsø.
 Sygehusforv: V. Præstmark.
 Vandværksbest: P. J. Nielsen.

Ringkøbing.

Borgmesterkt: Rådhuset (8½—12½ og 14—17½), Tlf. 60.

Folkeregistret: Raadhuset, Tlf. 60 og 66.
Socialtkt: Raadhuset (11—12), Tlf. 60 og 66.

Amtsrkr: Ringkøbing, Retskr: 83 Ringkøbing, Politkr: 62 Ringkøbing, Skattekr: Ringkøbing, Vurdkr: Ringkøbing.

Af 2562 Vælgere stemte 2240. S 747 (4), K 193 (1), V 829 (5), Rf 151 (0), D.K 59 (0), U.P 263 (1); [K+V].

Borgmester: Købm. M. Pedersen. (V).
FBe, FBræ, FBy, E, FG, FH, FI, FK&R, FP, V, FVgb.

Christensen, O. Søndergaard, Læge. (V).
FBø, Skk, Sko, FSu.

Dalgaard-Knudsen, LRSagf. (V). FSkk, FSKo, Vgb.

Holm, N. P., Boghldr. (K). Bsk, By&Inv, G&V, J, K&R, FLY, Ren.

Graustund, J., Postmester. (U.P). Bø, FKi, Su.

Kirk, E., Arbejdsm. (S). Bra, By, Ly, Su.
Kristensen, K. P. Overbetj. (S). Be, By, Bø, Kl, K&M, P, Su.

Nielsen, Vilh., Redaktør. (V). Be, FBsk, FG&V, J, FRen, S, Skk.

Pedersen, Aage, Kioskejer. (S). Be, Bsk, G&V, Fko, K&R, Ren, Vgb.

Poulsen, H. O., Maskinarb. (S). By, E, G, Inv, H, Ly, Skk, V, Vgb.

Wiese, Carl, Install. (V). Bra, By, FBy&Inv, FE, FK&M, FV.

Byraadssekr: Kæmner Viggo Andersen.
Bygningskomm. Fmd: Borgm. M. Pedersen.

Komm. Revisorer: J. Gade Kjærgaard og F. M. Bisgaard.

Ligningskomm. Fmd: Assistent A. Bojlsen.

Skatteraadets Fmd: L. Lauridsen, No.
Skolekomm. Fmd: LRSagf. Dalgaard-Knudsen.

Sundhedskomm. Fmd: Politim. A. Seerup.

Brandinsp: N. P. Lægdsgaard Madsen.
Bygningsinsp: N. P. Lægdsgaard Madsen.

Elektricitetsværksbest: A. C. Petersen.
Gasværksbest: J. L. Hansen.

Havnefoged: M. Jensen.

Kommunebogh.: N. Stengaard.

Kommunekass: Mølgaard Andersen.
Kæmner: Viggo Andersen.

Pantefoged: Fuldm. Vestl Andersen.
Skatteinsp: N. Stengaard.

Leder af det komm. Skolev: Skoleinsp. J. I. Bøgner.

Vandværksbest: A. C. Petersen.
Anm.: Havneudvalget bestaar desuden af Købm. Ole Gllstrup.

Ringsted.

Borgmesterkt: Raadhuset (15—16 undt. Lørd.).

Kæmnerkt: Raadhuset (Mand.—Torsd. 10—13 og 14—15, Fred. 10—13 og 16—18, Lørd. 10—12), Tlf. 110 og 435, Postkonto 5243.

Folkeregistret: Kæmnerkt., Tlf. 110.

Socialtkt: Raadhuset (12—13 og 14—16, Lørd. 11—12), Tlf. 335.

Amtsrkr: Sorø, Retskr: 18 Ringsted, Politkr: 13 Ringsted, Skattekr: Sorø, Vurdkr: Ringsted.

Af 4801 Vælgere stemte 4134. S 1895 (5), R 584 (2), K 574 (1), V 880 (3), Rf 70 (0), D.K 118 (0); [R+Rf; K+V].

Borgmester: Sagf. Knud Svendsen. (R).
FBe, FBy, E&J, FK&R, FL, FP, FT.

Christensen, Peter, Overportør. (S). Be, Bra, FBsk, G&V.

Geertsen, M., Autoforhldr. (V). Be, Bra, Bø, FG&V, L, Su, T.

Halling, Oluf, Bankfuldm. (K). Bra, By, By, FE&J, T.

Hansen, Olaf, Skomagerm. (S). E&J, K&R, FSkk, Sko.

Jensen, Else, Frue. (V). Bø, K&R, FK&M, R&K, P, Su.

Knudsen, P. Thisted, LRSagf. (V). E&J, K&R, S, Skk, FSko.

Madsen, Aage, Viceinsp. (S). K&R, L, FS, T.

Nielsen, Laurits, Tømrer. (S). Bra, FBø, E&J, L, S, FSu, T.

Panduro, Rigmor, Frue. (R). Be, Bø, G&V, K&M, R&K, Sko, Su.

Petersen, Amalie, Frue. (S). Bø, K&M, L, FR&K, Su.

Byraadssekr: Kæmner Erhard Jensen.
Bygningskomm. Fmd: Borgmester, Sagf. Knud Svendsen.

Komm. Revisorer: Niels Larsen og Carl Jønsen.

Brandkomm. Fmd.: Politim. Carl J. Hansen.

Ligningskomm. Fmd: Overportør Peter Christensen.

Overligningskomm: ORSagf., Sparekassedir. Ludvig Svendsen.

Skatteraadets Fmd: Parcell, N. P. Jensen, Jydstrup.

Skolekomm. Fmd: Skomagermester Olaf Hansen.

Sundhedskomm. Fmd: Politim. Carl J. Hansen.

Brandinsp: Tømrer C. C. Jørgensen.
Bygningsinsp. og Stadsing: N. P. Olsen.

Driftsbest. for Vand-, Gas- og Elektricitetsværket: P. W. Andreasen.

Tekn. Leder af Elektricitetsværket: H. M. Vaagensø.

Folkeregistret: Erhard Jensen.
Kommunebogh: Erhard Jensen.

Kæmner: Erhard Jensen.
Leder af det komm. Skolev: Stadsskoleinsp. S. P. Jensen.

Fuldm. paa Kæmnerkt: Frk. A. Bagge.
Socialinsp: H. Larsen.

Stadsing: N. P. Olsen.
Sygghusinsp: A. Møller-Hansen.

Roskilde.

Borgmesterkt: Raadhuset (12—14), Tlf. 3300.

Byraadskt.: Raadhuset (10—14), Tlf. 3300.
Kæmnerkt: Raadhuset (Administrationsbygningen) (10—14), Tlf. 3300, Postkonto 35000.

Folkeregistret: Raadhuset (Administrationsbygningen) (10—14), Tlf. 3300.
 Stadsingenlørkt: Skt. Olsstræde 3 (10—14), Tlf. 88 og 2838.
 Socialkt: Vestergade 17 (10—14), Tlf. 241 og 1736.
 Amtsrkr: Roskilde, Retskr: 4 Roskilde, Politlkr: 4 Roskilde, Skattekr: Roskilde, Vurdkr: Roskilde.
 Af 15132 Vælgere stemte 12494. S 4396 (7), R 2429 (4), K 2806 (5), V 975 (1), Rf 1188 (2), D.K 499 (0), Frisindet Afholdings- og Borgerl 155 (0); [K+V].
 Borgmester H. Løve Jørgensen. (R). FBe, FBra, FBy, G&V, FH, I, FK&R, FP.
 Andersen-Møller, M. E., Fru, Overlærer. (K). Bi, FBo, Bø, Ly, Su.
 Bøye, Sv. K., Repræsentant. (K). Bra, By&Inv, Bø, FSI, T.
 Christiansen, Frits, Kordegn. (R). Bi, Bø, Ly, Skk, Su, T.
 Enggaard-Pedersen, Sv., Arkitekt. (Rf). FBy&Inv, G&V, SI.
 Jensen, Johs., Plejer. (S). Bo, Bra, Bø, Ly, P, Skk, Sko, Su.
 Jensen, N. C., Overtrafiktr. (S). By&Inv, G&V, I, FSKk, T.
 Jensen, Poul, Gartner. (S). I, Ko, Ly.
 Jespersen, K., Redaktør. (V). Bi, Skk, Su.
 Karlsen, Kr. Thode, Købm. (Rf). K&R, Sko.
 Navrsted, Sv. Aa., Plejer. (S). Be, K&R, FSKo, Skk.
 Nielsen, Valdemar, Garver. (S). Bra, By, By&Inv, G&V, I.
 Nielsen, Valdemar, Købmand. (K). Be, FG&V, K&R, P, T.
 Nilausen, Inga, Læge. (R). Bø, Su.
 Rønø, Ruth, Husmoder. (R). Ly, Skk, Sko, SI.
 Sørensen, Poul, Generalsekr. (K). H, K&R, FLY, Sko.
 Westergaard, Kn. H., LRSagf. (K). Bra, By, By&Inv, FI, Ly, Skk.
 Wilhelmsen, Bodil, Skoleinsp. (S). Bi, FBø, K&R, Su.
 Villumsen, Wm., Viceborgmester. (S). Be, FBi, Bø, H, K&R, FSu, FT.

Byraadssekr.: cand. jur. H. V. Jaquet.
 Bygningskomm. Fmd: Borgm. H. Løve Jørgensen.
 Børnev. Fmd: Skoleinsp., Frk. B. Wilhelmsen.
 Komm. Revisorer: Fuldm. A. Andersen og Viceskoleinsp. Axel Andersen.
 Ligningskomm. Fmd: Overtrafiktr. N. C. Jensen.
 Overligningskomm: Fuldmægtig A. Andersen.
 Skatteraadets Fmd.: Fisker Laur. Hansen, Jyllinge.
 Skolekomm. Fmd: Overtrafiktr. N. C. Jensen.
 Sundhedskomm. Fmd: Polltim. A. Sørensen.
 Brandinsp: L. W. Engberg.
 Bygningsinsp: Stadsing., cand. polyt. E. Andreassen.

Værkm. paa Elektricitetsværk: Driftsbest., cand polyt. H. O. Eriksen.
 Folkeregistret: Sekr. for Ligningskomm. K. Lauritsen.
 Værkm. paa Gasværk: A. Koue.
 Havnefoged: F. Poulsen.
 Kommunebog: C. G. Sørensen.
 Kommunekass: Fru M. Qvistgaard.
 Pantefogeder: P. Madsen, V. Sørensen og E. Hansen.
 Socialinsp: Knud Sørensen.
 Stadsing: cand. polyt. E. Andreassen.
 Anm.: Havneudvalget bestaar desuden af Toldforv. A. E. Hansen og Købm. Herm. Johansen.

Rudkøbing.

Borgmesterkt: Raadhuset (16—17), Tlf. 136, 487, 536.
 Folkeregistret: Borgmesterkontoret, Raadhuset, Tlf. 136, 487, 536.
 Socialkt: (11—13), Tlf. 136, 487, 536.
 Amtsrkr: Svendborg, Retskr: 36 Rudkøbing, Politlkr: 25 Rudkøbing, Skattekr: Rudkøbing, Vurdkr: Langelands nordre.
 Af 2746 Vælgere stemte 2307. S 1032 (6), R 373 (2), D.K 166 (1), Borgerl 736 (4).
 Borgmester: Marinus Larsen. (S). FBe, FBo, Bro, FBra, FBy, FByp, FEj, FG, FG&V, FH, FI, FK&R, FKO, FP, S, FV.
 Andersen, P. Hahn, Forretningsf. (S). FBA, Bi, By, E, Ej, K&R, P, FRen, FSKk, FSKo, Su, Sundh.
 Borgstrup, Hermann, Redaktør. (R). Be, Bi, Byp, K&R, Su.
 Christensen, William, Telefonfmd. (R). Bra, By, G, G&V, H, Sko, V.
 Christiansen, Rasmus, Snedkerm. (Borgerliste). By, E, G, G&V, H, S, V.
 Helde, Ernst, Murer. (D.K). Ba, E, P, Ren, Sundh.
 Hinrichsen, Erik, LRSagf. (Borgerl). Bo, Bra, Bro, Byp, E, Ej, H, K&R, Sko.
 Holm, Niels, Arbejds. (S). Bra, Bsk, Byp, G&V, SI, Su.
 Madsen-Østerbye, Louis, Købm (Borgerliste). Ba, Be, Bi, Bø, P, Skk, Sko, Su.
 Nilsson, Svend, Overass. (S). FBi, By, Byp, G, H, Skk, Sko, V.
 Pedersen, Chresten, Faktor. (S). Be, Bi, Bø, G, G&V, FSI, Su, V.
 Sørensen, Søren Peter, Gasværksarb. (S). Be, Bra, FBø, FE, H, K&R, FSu.
 Thomsen, Harald, Kreaturhdl. (Borgerl). Bsk, Bø, I, Ren, SI, Su, Sundh.

Byraadssekr.: cand. jur. Aage Nielsen.
 Beskæftigelsesudv. Fmd: Byraadssekr. Aage Nielsen.
 Bygningskomm. Fmd: Borgm. Marinus Larsen.
 Komm. Revisorer: Trafikass. Th. Grevsen og Bogholder Aage Kieler.
 Ligningskomm. Fmd: Overass. Sv. Nilsson.
 Overligningskomm: LRSagf. Erik Hinrichsen.
 Skatteraadets Fmd: GrdJ. A. M. Hansen, Fladmosegaard pr. Ærøskøbing.

Skolekomm. Fmd: Forretningsf. P. Hahn Andersen.
 Sundhedskomm. Fmd: Politim. E. Mad- sen.
 Elektricitetsværksbest: Civiling. John Richard Langhorn.
 Gasværksbest: Svend Aage Olsen.
 Havnefoged: J. Hansen.
 Havneing: cand. polyt. Aage Johansen.
 Kommunekass: Frk. E. Ekdahl.
 Kammern: cand. jur. Aage Nielsen.
 Leder af det kom. Skolev: Skoleinsp. N. Ravn.
 Socialinsp: cand. jur. Aage Nielsen.
 Stadsing: cand. polyt. Aage Johansen.
 Sygehusinsp: Poul Pedersen.
 Vandværksbest: Svend Aage Vedel.

Rødby.

Borgmesterkt: Vestergade 7 (9-13), Tlf. 1190.
 Folkeregistret: Kommunekt., Tlf. 1030.
 Socialkt: Vesterg. (9-13), Tlf. 1190.
 Amtsrkr: Maribo, Retskr: 30 Maribo, Politikr: 21 Rødby, Skattekr: Maribo, Vurdkr: Rødby.
 Af 1550 Vælgere stemte 1397. S 606 (7), R 340 (4), K 215 (2), V 163 (2), Rødby: Havns Borgerl 63 (0); [R+K+V+Rødby Havns Borgerl].
 Borgmester: Overlærer A. Michelsen. (R). B, Be, Bra, By, Bø, H, K&R, Le, P, Su, V. (16-18).
 Carstensen, Frederik, Købm. (K). Bø, E&J, G&V, K&I.
 Dibbern, Ernst, Blikkenslagerm. (S). E, G&V.
 Eriksen, Johannes, Murer. (S). By, Ej, Skk.
 Haagenzen, Henry, Arbejdsm. (S). Ej, G, G&V, K&R, V.
 Jensen, Thorsen Helmuth, Toldass. (S). Skk.
 Kjær, M., Vejm. (S). Be, Bø, Su.
 Larsen, L. P., Statshusm. (R). E&J, G&V.
 Lausen, Hans, Plejer. (R). S, Su.
 Nielsen, Alfred, Grd. (V). E, Ej, G, Skk, Su.
 Nielsen, E. N., Snedker. (S). Bø, Su.
 Nielsen, H. O., LRSagf. (K). G, Skk, V.
 Nørgaard, C., Plejer. (V). Skk, Su.
 Otlesen, Aksel, Statshusm. (R). E&J, G&V.
 Westergaard, K., Skomagerm. (S). Bl, Bra, E, H, Le, Ly, Ma, Skk, Sko.

Kæmner: J. P. Pedersen.
 Byraadssekr. og Socialsekr: J. P. Pedersen, Tlf. 1288.
 Bygningskomm. Fmd: Borgm. A. Michelsen.
 Komm. Revisorer: Bankbogh. P. W. Olsen og Maskinm. Eigil Elstrup Jensen.
 Ligningskomm. Fmd.: Skoleinsp. L. Jørgensen, Tlf. 1230.
 Overligningskomm: Apoteker O. Nielsen.
 Skatieraadets Fmd: Snedker H. P. Hansen, Maribo.
 Skolekomm. Fmd: LRSagf. H. O. Nielsen.

Sundhedskomm. Fmd: Politim. Juul Christensen.
 Brandinsp: V. Carlsen.
 Stadsing: K. H. Christensen.
 Elektricitetsværksbest: A. Justesen.
 Gasværksbest: Stadsing. K. H. Christensen.
 Havnefoged: Best. R. Jensen.
 Kommunebogh: G. Petersen.
 Ledere af det komm. Skolev: (Byskolen): Laurits Jørgensen. (Havneskolen): kst. Leder Lærerinde G. Schroll.
 Vandværksbest: Stadsing. K. H. Christensen.

Rønne.

Borgmesterkt: Rønne (10-13), Tlf. 1600.
 Kommunekt: Tlf. 1600. Postkonto 14074.
 Folkeregistret: Pistolstræde 17, Tlf. 1600.
 Socialkt: Pistolstræde 19 (0-13, Fred. till. 16-18, Lørd. 9-12), Tlf. 1600.
 Amtsrkr: Bornholm, Retskr: 25 Rønne, Politikr: 18 Rønne, Skattekr: Rønne, Vurdkr: Bornholms vestre.
 Af 7304 Vælgere stemte 6187. S 3683 (11), K 1204 (3), V 611 (2), Rf 591 (1), D.K 104 (0); [K+V].
 Borgmester: Redaktør N. C. Nielsen. (S). FBe, Bl, FBy, FH, FI, FK&R, FL, FP, FSkk, FVe, FVgb.
 Andersen, Carl, Forretningsf. (S). FBoa, Bra, I, FLe, Skk, Sundh, Vgb.
 Andresen, Aksel, Tømrerm. (S). FB, Be, By, H, K&R, L, Ve, Vgb.
 Berg, Axel, Skolebetjent, M.F. (S). Be, Bl, H, K&R, Le, FLY, FSkv, FSi, Ve, Vgb.
 Eriksen, Edv., Bankdirektør. (V). B, Be, Ej, G&V, H, K&R, L, Ve, Vgb.
 Kure, Hans Georg, Typograf. (Rf). Bra, By, Ej, Ren, St.
 Kjøller, Aage, Sømmand. (S). FG&V, H, Le, Skk, Sundh.
 Larsen, Kai, Bogholder. (S). B, K&M, St.
 Lund, Johannes, Snedkermester. (S). Bø, Ej, Ly, Su.
 Lund, Thorkil, Sagf. (K). Be, Boa, G&V, H, K&R, L, Ly, Ve, Vgb.
 Lundgren, Holger, Smed. (S). B, Bra, FEJ, FK&M, L.
 Nielsen, Johan, Kranfører. (S). Bø, Ej, G&V, FRen, St, Su.
 Olsen, Aksel, Fagforeningsform. (S). Bra, G&V, H, Sundh, Vgb.
 Petersen, Carl, Fagforeningskass. (S). Bl, Bø, Ren, Skv, FSu.
 Petersen N. M., Handelsskoleforst. (K). Bø, I, Le, Skk, Skv, St, Su, Sundh.
 Stangegaard, Magda, Fru. (V). Bø, Le, Skk, Su.
 Stender, J. Kofoed, staseks. Ejen- domsm. (K). B, Bra, K&M, Sundh.

Byraadssekr: Kæmner P. Mikkelsen.
 Brandkomm. Fmd: Politim. P. Kjalke.
 Bygningskomm. Fmd: Borgm. N. C. Nielsen.
 Komm. Revisorer: Forretningsf. Chr. Petersen og Eksp. Viggo Hansen.
 Ligningskomm. Fmd: Stenhugger Vald. Olsen.

Overligningskomm: Inkassator Aksel Jensen.
 Skatteraadets Fmd: Landsltingsm. Johs. Larsen.
 Skolekomm. Fmd: Borgm. N. C. Nielsen.
 Sundhedskomm. Fmd: Politimester P. Kjalke.
 Brandinsp: Kapt. Herluf Wegener.
 Bygningsinsp: H. C. Schou.
 Børnev. Fmd: Pastor Frank Schaeffer.
 Elforsyningens Driftsbest.: Drifting. Anker Dalsgaard Kofoed.
 Folkeregisterf: Kommunekontoret.
 Gasværksbest:
 Havnefoged: V. Andersen.
 Havneing: Civilling. Robert Sørensen.
 Kæmner: P. Mikkelsen.
 Kommunekass: J. E. Kjøller.
 Kommunesekr: Kæmner P. Mikkelsen.
 Kornnævn. Fmd: Forv. V. Rasmussen.
 Pantefoged: C. M. Lau.
 Skattesekr: Fuldm. Aage Hansen.
 Leder af det komm. Skolev: Skoleinsp. H. Benthin.
 Socialinsp: Kæmner P. Mikkelsen.
 Stadsing: Civilling. Robert Sørensen.
 Vandværksbest:
 Anm.: St=Stadionudv. Ve=Vedtlægtsudv.
 Anm.: I Bevillingsnævnet tillige Politimester P. Kjalke.
 I Bilgøvningsudv tillige Direktør Mich. Andersen og Tømrer Knud Aage Petersen.
 I Brandkommissionen tillige politim. P. Kjalke (Formand), Brandinspektør H. Wegener og Bygningsinsp. H. Schou.
 I Bygningskommissionen tillige Politim. P. Kjalke, Brandinsp. H. Wegener, Bygningsinsp. H. Schou, Murermester Carl Nielsen og Murermester H. P. Møller Lau.
 I Børneværnsudv tillige Pastor Frank Schaeffer (Formand) og Fru Slagterdirektør Andersen.
 I Prisudv. tillige Stenhugger Mathias Madsen og Konsul Svend Frederiksen.
 I Skolekommissionen tillige Fru Helga Funch og Stabsofficiant H. P. Hansen.
 I Sundhedskommisionen tillige Politim. P. Kjalke (Formand) og Amtslæge Svend E. Kofoed.
 Anm.: Vandværket samt Varmtvandsbadeanstalten sorterer under Belysningsudvalget.

Sakskøbing.

Borgmesterkt: Sakskøbing (9-12½ og 14½-16), Tlf. 4218.
 Folkeregistret: Kæmnerkt., Tlf. 4218.
 Socialkt: (9-12½, 14½-16), Tlf. 4218.
 Amtsokr: Maribo, Retskr: 20 Sakskøbing, Politikr: 20 Sakskøbing, Skattekr: Sakskøbing, Vurdkr: Sakskøbing.
 Af 1428 Vælgere stemte 1188. S 660 (7), R 176 (1), K+V 330 (3), D.K 22 (0).
 Maglstraten: Borgm. P. Kirkegaard, Redaktør Johs. Pjenggaard og Fuldm. H. C. Madsen.
 Borgmester: Forretningsf. P. Kirkegaard. (S). FH, FT. (11-12).

Frederiksen, Hedvig, Fru. (S). FBø, S, Su.
 Hansen, Kaj Falk, Købm. (K.V). G&V, H, Sl, Su.
 Jensen, Chr., Rejsesekr. (S). G&V, FS, Sl.
 Jørgensen, Robert, Murer. (S). G&V, T. Jørgensen, Sv. Aage, Kedelpasser. (S). FS, Su.
 Madsen, H. C., Kontorfuldm. (K.V). FSko.
 Petersen, Karen I., Fru. (K.V). Su, S. Pjenggaard, Johs., Redaktør. (S). H, FSu.
 Rasmussen, Rudolf, Arbejds. (S). FRen.
 Topp, K., Tømrermester. (R). H.

Byraadssekr: R. Hansen.
 Bygningskomm. Fmd: Borgm. P. Kirkegaard.
 Komm. Revisorer: Bankfuldm. E. Bramsen og Postass. Erik Birch Jensen.
 Ligningskomm. Fmd: Lokomotivfører Hilbert Jensen.
 Overligningskomm: LRSagf. Buschardt.
 Skatteraadets Fmd:
 Skolekomm. Fmd: Borgmester P. Kirkegaard.
 Sundhedskomm. Fmd: Politim. Selsing.
 Brandinsp: Stationsleder Sv. E. Peer-son.
 Elektricitetsværkets Leder: Stadsing. K. O. Thygesen.
 Folkeregistret: R. Hansen.
 Havneing: K. O. Thygesen.
 Havnefoged: C. Møller.
 Kæmner: R. Hansen.
 Pantefoged: A. L. Jørgensen.
 Stadsing: K. O. Thygesen.

Silkeborg.

Borgmesterkt: Raadhuset (Mand.-Torsd. 10-12 og 14½-16, Fred. 10-12 og 14½-18 og Lørd. 10-12), Tlf. 2000.
 Folkeregistret: Raadhuset (Mand.-Torsd. 10-12 og 14½-16, Fred. 10-12 og 14½-18 og Lørd. 10-12), Tlf. 2000.
 Socialkt: Bindsløv Plads (9-12, Fred. 9-12 og 15-18), Tlf. 2000.
 Amtsokr: Skanderborg, Retskr: 51 Silkeborg, Politikr: 38 Silkeborg, Skattekr: Silkeborg, Vurdkr: Silkeborg.
 Af 12384 Vælgere stemte 10710. S 3994 (7), R 584 (1), D.K 717 (1), Borgerl Samlingsl 5029 (10), Tillægborgerl 386 (0); [Borgerl Samlingsl+Tillægsl].
 Borgmester: Skoleforst. J. C. Ravn. (B.S). FBø, FBy, FByP, FK&R, FL, FP. (10-12 og 15-16, Lørd. 10-12).
 Aagaard, Jens, Arbejds. (S). Bra, Bø, Ma, Skv, Su.
 Boock, Elisabeth, Fru, Husmoder. (S). Bo, FBø, FSkk, Sko, Sundh.
 Dickmeiss, Vilh., Læge. (B.S) B, L, FS, Skk, Sundh.
 Frederiksen, Svend, Ing. (B.S). FBra, B, FMa, FSko, T.

Henriksen, Anker, Kontorass. (S). Be, Byp, K&R, L, T.
 Houlberg, Petra, Kunstvæverske. (B.S). Bø, Mu, FSu, Sundh.
 Iversen, H., Postbudfmd. (S). By, K&R, L, P, S.
 Jensen, C. F., Storgaard, Snedkerm. (B.S). B, Bo, By, Skk, FSko.
 Kirkegaard, O., Journalist. (S). B, Ma, Skv, Su.
 Knudsen, P., Sæbehdl. (B.S). Bo, FSI, Su.
 Larsen, Gunnar, Læge. (B.S). Ma, Skk, Skv, Sl, Sko.
 Lund, Sv., Arbejds. (D.K). Bo, Sl.
 Lundgaard, Fr., Skoleforst. (B.S). Ma, Skk, Sko, Su, Skv.
 Mogensén, C. Alkjær, LRSagf. (B.S). Byp, K&R, L, FT.
 Nord, Poul, Overlærer. (S). FB, Be, L, Skk, Sko.
 Pedersen, Jacob, Redaktør. (R). Sl, T.
 Skou, Søren, Arbejds. (S). Bra, Sl, T.
 Sørensen, Charles, Bankdir. (B.S). Be, FBo, Bra, K&R, L.

Byrådssekkr: Kommunaldir. B. Elbro.
 Kommunaldir: B. Elbro.
 Bygningskomm. Fmd: Borgm. J. C. Ravn.
 Komm. Revisorer: Th. Nielsen og Axel Møller.
 Ligningskomm. Fmd: H. Karup Andresen.
 Overligningskomm: ORSagf. O. Bisgaard.
 Skatteraadets Fmd: Tømrrerm. Chr. Mikkelsen, Silkeborg.
 Skolekomm. Fmd: Husmoder Ellsabeth Broch.
 Sundhedskomm. Fmd: Politim. V. Ewald.
 Brandinsp: A. C. Søndergaard.
 Bygningsinsp: A. C. Søndergaard.
 Børnev. Fmd: Husmoder Ellsabeth Boock.
 Elektricitetsværksbest: A. Gislinge.
 Folkeregisterf: H. Leth.
 Gasværksbest: T. M. Truelsen.
 Kommunebogh: Arne Walsted.
 Kommunekass: C. I. Pedersen.
 Pantefoged: S. Møller.
 Skatteinsp: H. Leth.
 Leder af det komm. Skolev: Skoledirektør A. Jensen.
 Stadsing: cand. polyt. Jacob Jørgensen.
 Sygehusinspektør: F. Løler.

Skagen.

Borgmesterkt: Kommune. Tlf. 01 (10-13 og Mand. 15-17), Postkonto 15515.
 Folkeregistret: Skagen, Tlf. 01.
 Socialkt.: (10-13), Tlf. 503.
 Amtsrkr: Hjørring, Retskr: 71 Frederikshavn, Politkr: 51 Frederikshavn, Skattekr: Frederikshavn: Vurdkr: Skagen.
 Af 3880 Vælgere stemte 2881. S 1085 (4), R 101 (0), K 538 (3), V 332 (1), Den faglige Arbejderl 65 (0), Borgerl 518 (2), Indre Miss 239 (1); [K+V+U.P].

Borgmester: Dir. A. M. Nielsen. (K). FBe, Bra, FBY, FE, FI, FK&R, F.P, FUn.
 Albrechtsen, Carl A., Arkitekt. (S). Bra, By, Sko, Sundh, V&M.
 Andersen, Jens, Arbejds. (S). Bsk, E&J, G, I, Ly, P, Skk.
 Berg, Carl, Fisker. (V). G, Ly, Skk, FSI, FV&M.
 Christiansen, V. H., Bankdir. (Borgerl). By, E&J, K&R, Skk, Sy, FV.
 Hansen, Jens Holger, Opsynsm. (S). Be, Bø, E, K&R, FSu. 2. Næstfmd.
 Kruse, Marie, Sygepl. (K). Be, Bi, Bsk, Bø, FLY, FS, Su, Sundh.
 Nielsen, V., Lykkegaard, Viceskoleinsp. (K). FBI, FBø, FG, Sko, Su, Sundh.
 Oscar, Carl Fr., Bundgarnsfisker. (S). Bi, Bsk, Ren, S, Se, Su, Un, V.
 Sørensen, Jakob P., Blikkenslagerm. (Borgerl). FE&J, FREN, FSKo, Su, V&M. 1. Næstfmd.
 Thaisen, Harald, Best. (Indre Miss). E, I, Ren, Sl, V.

Byrådssekkr: Kommunebogh. Marie Bødker.
 Bygningskomm. Fmd: Borgm. A. M. Nielsen.
 Komm. Revisorer: Politbetj. Bernhard Christensen og Manufakturhdir. Jens Aage Sørensen.
 Ligningskomm. Fmd: Købmand Christensen Jensen.
 Overligningskomm. Fmd: Fiskeskipper Peder Th. Jensen.
 Skatteraadets Fmd: Købm. Oscar Madsen, Frederikshavn.
 Skolekomm. Fmd.: Sognepr. Provst Waage Beck.
 Sundhedskomm. Fmd: Politim. Fugl, Frederikshavn.
 Brandinsp: Blikkenslagerm. Jacob P. Sørensen.
 Bygningsinsp: Tømrrerm. Vald. Truelsen.
 Folkeregisterf: Kommunekass. A. Fedder.
 Elektricitetsværksbest: C. Løgstrup.
 Gas- og Vandværksbest: J. Sønderbroe.
 Kommunebogh: Marie Bødker.
 Kommunekass: A. Fedder.
 Pantefoged: Sv. Aa. Sørensen.
 Skatteinsp: A. Fedder.
 Socialvæsenets Leder: Fuldm. Søgne Jensen.
 Stadsdyrlæge: B. O. Glensbjerg.
 Leder af det komm. Skolev.: Skoleinsp. Aage Sørensen.
 Stadsing: cand. polyt. J. Vestergaard.

Skanderborg.

Borgmesterkt: Adelgade 44 (10-13), Tlf. 350.
 Folkeregistret: Skanderborg, Tlf. 349.
 Socialkt: Adelgade 44 (10-13), Tlf. 202.
 Amtsrkr: Skanderborg, Retskr: 52 Skanderborg, Politkr: 38 Silkeborg, Skattekr: Skanderborg, Vurdkr: Skanderborg.
 Af 2544 Vælgere stemte 2249. S 1045 (5), R 126 (0), K 423 (3), Borgerl 491 (3),

Rf 101 (0), D.K 56 (0); [R+K+Rf +Borgerl].

Borgmester: Bankdir. Otto E. Øhrstrøm. (Borgerl). FBra, FBy, Byp, FK&R, FL, FP, FRI, Su.

Andersen, M., Gartner. (K). FBra, FBy, Ly, Skk.

Christensen, Søren A., Arbejdsm. (S). G&V, Ma, FSu, FBø.

Christiansen, Helga, Kontorass. (S). Bræ, Ly, P.

Dupont, Wilh., Redaktør. (S). Byp, K&R, L, Ri, S, Skk, FSKo.

Jensen, Carsten K., Typograf. (S). Bo, G, FV.

Laursen, Tage D., Dir. (Borgerl). G, Ma, FS, V.

Nielsen, Frederik, Malerm. (Borgerl). Bo, Bra, Bræ, Byp, Bø, FE, G&V, Su.

Petersen, Alfred, Murer. (S). Bra, By, Byp, E, FG&V, Sko.

Rise, Carl V., LRSagf. (K). FBo, By, K&R; Ly, FMa, L, S, Sko.

Schmidt, J., Arkitekt. (K). E, FG, Ri, V.

Byraadssekr: Kæmner C. R. Jacobsen. Bygningskomm. Fmd: Borgm. Otto E. Øhrstrøm.

Komm. Revisorer: Repr. K. M. Juul-Petersen og fhv. Overportør C. C. Danielsen.

Ligningskomm. Fmd: Trafikkontrolør M. P. Madsen.

Overligningskomm: Amtsradssekr. K. Vestergaard.

Skatteraadets Fmd: GrdJ. A. Svendsen. Skolekomm. Fmd: Dir. Peter K. Poulsen.

Sundhedskomm. Fmd: Borgm. Otto E. Øhrstrøm.

Brandinsp: N. A. Silling.

Bygningsinsp: J. Schmidt.

Folkeregisterf: C. R. Jacobsen.

Gasværksbest: A. Ravn-Jensen.

Kommunebogh: Frk. E. Horsted.

Kæmner: C. R. Jacobsen.

Pantefoged: F. Stig Jensen.

Skattesekr: F. Stig Jensen.

Leder af det komm. Skolev: Skoleinsp. Knud Christensen.

Vandværksbest: S. Aamann.

Skive.

Borgmesterkt: (9-13), Tlf. 1100 (3 Lin.). Socialkt: Slotsgade 1 (9-13), Tlf. 629, Postkonto 89000.

Amtsrkr: Viborg, Retskr: 77 Skive, Politikr: 56 Skive, Skattekr: Skive, Vurdkr: Skive.

Af 7567 Vælgere stemte 6589. S 3235 (9), R 1177 (3), K 1001 (3), V 567 (1), Rf 330 (1), D.K 279 (0); [K+V; R+Rf].

Borgmester: Woldhardt Madsen. (S). FBe, FBra, FBy, FBy, Bø, FH, FI, FK&R, Mu, FP, FRI, S, FSKk, FSu, FSundh, FVgb, Er, FSKo.

Balling, Asger, Revisor. (Rf). Ba, Bo, Sl.

Bertelsen, Jens, Ejendomsm. (V). Ba, Bo, Bra, Ej.

Bitsch, Rich., Smedem. (R). Be, Bo, Ej, Sl, Su.

Budtz, Johan, Ekspedient. (S). FBa, Bra, Ej, G&V.

Christensen, Alfred, Murerm. (K). Byp, Er, I, K&R, Ri, S, Vgb. 2. Næstfmd.

Dahm, Sv. Aage Nicolajsen, Repræsentant. (S). Boa, Bø, Sl, Su, Sundh.

Erichsen, Mogens, LRSagf. (K). Be, G&V, Sundh.

Hansen, Liebetrau, Trykker. (S). Ba, Bl, Ej, FG&V, H, Skk, FSI, Sko.

Jacobsen, Peter, Tømrer. (S). Bra, By, Byp, Sl, V&B.

Jensen, N. S., Overlærer. (R). Er, K&R, Ri, Vgb, V&B.

Jensen, Sv. Østergaard, Mekaniker. (S). Be, FBo, Byp, FEJ, G&V, V&B.

Nielsen. Aagaard, Fru, Konsulinde. (K). Bø, Skk, Sko, Su.

Nielsen, Niels Kr., Arkitekt. (R). Byp, G&V, Skk, Sko.

Nissen, Oluf, Viceskoleinsp. (S). FBoa, K&R, Ri, Skk, Sko, Vgb.

Nørhave-Nielsen, Anine, Frue. (S). Ba, Bo, P, Su, Sundh.

Sørensen, Peter, Murerm. (S). Be, By, H, K&R, Ri, FV&B, Vgb. 1. Næstfmd.

Byraadssekr: cand. oecon. K. O. Barsøe Sørensen.

Bygningskomm. Fmd: Borgm. W. Madsen.

Komm. Revisorer: Bogtrykker Frede Holm og Bankfuldm. Søren Nielsen. Ligningskomm. Fmd: Forretningsf. Arne Jakobsen.

Overligningskomm: Lærer Niels P. Bjerregaard.

Skatteraadets Fmd.: P. Kjærgaard. Skolekomm. Fmd: Borgm. W. Madsen.

Sundhedskomm. Fmd: Borgm. W. Madsen.

Brandinsp. B. Jensen.

Elektricitetsværksbest: Johs. Gellert.

Folkeregisterf: K. O. Barsøe Sørensen. Gasværksbest: Johs. Gellert.

Havnefoged: J. Toft.

Havneing: Johs. Gellert.

Kæmner: K. O. Barsøe Sørensen.

Fuldmægtig: Henry Nielsen.

Pantefoged: Chr. Sørensen.

Skatteinsp.: A. Hansen.

Leder af det komm. Skolev: Skoleinsp. Holger Paaskesen.

Socialinsp: Willy Damtoft.

Stadsge: Johs. Gellert.

Sygehusinsp: M. Holm.

Anm.: Havneudvalget bestaar desuden af Direktør Egholm Jensen og Fabr. Carl V. Pedersen.

Skælskør.

Borgmesterkt: Administrationsbygningen, Sorøvej 28 (11-13), Tlf. 271.

Folkeregistret: Sorøvej 28, Tlf. 271.

Amtsrkr: Sorø, Retskr: 16 Korsør, Politikr: 12 Skælskør, Skattekr: Skælskør, Vurdkr: Korsør.

Af 1737 Vælgere stemte 1507. S 817 (6), K 416 (3), V 251 (2); [K+V].

Borgmester: Forretningsf. Chr. Lang-

kjær. (S). FBø, FH, FK&R, FP, FSkk, FSu.
 Friedel, Harry, Overlærer. (S). K&R, FS, FSko.
 Jensen, Knud, Chauffør. (S). FRen.
 Kragh, Poul Kamp, Insp. (K). K&R.
 Kyllingsbæk, B., Inkass. (S). FBræ, FG&V, K&R, FT.
 Langelund, H., Murersvend. (S). FEJ.
 Larsen, Henry Dahlberg, Skotøjshdr. (V).
 Mikkelsen, Ditlev Emil, Autoforhldr. (K).
 Nielsen, Paul, GrdJ. (V).
 Pedersen, Ole, Isenkræmmer. (K).
 Petersen, Karen, Husmoder. (S).

Byrådssek: J. Lyngskov.
 Bygningskomm. Fmd: Borgm. Chr. Langkjær.
 Komm. Revisorer: Nielse Jensen og P. C. Lindemose.
 Ligningskomm. Fmd: Købmand H. P. Petersen.
 Overligningskomm: Direktør Axel Rasmussen.
 Skatteraadets Fmd: Alb. Jensen, Hyllested.
 Skolekomm. Fmd: Borgm. Chr. Langkjær.
 Sundhedskomm. Fmd: Politim. Ewald.
 Brandlinsp: Carl Qvist.
 Folkeregisterf: J. Lyngskov.
 Gasværksbest.: Cand. polyt. H. Stehr Larsen.
 Havnefoged: Vald. Nielsen.
 Kommunebog: Poul Hansen.
 Kommuneing.: Cand. polyt. H. Stehr Larsen.
 Kæmner: J. Lyngskov.
 Pantefoged: Axel Carstensen.
 Skatteinsp: Poul Hansen.
 Skatteskr: Poul Hansen.
 Leder af det komm. Skolev: H. E. Busk
 Socialinsp: J. Lyngskov.
 Sygehusinsp: Poul Hansen.
 Vandværksbest: Otto Andersen.
 Ann.: Havneudvalget bestaar desuden af Fisker Claus Nielsen og Mægler Aa. Frederiksen.

Slagelse.

Borgmesterkt: Bjergbyg. 1 (9-13), Tlf. 1100. Kæmnerkt: (9-13), Tlf. 1600, Postkonto 7860.
 Folkeregistret: Tlf. 002.
 Socialkt: Skoleg. 8 (10-13), Tlf. 368.
 Amtskr: Sorø, Reitskr: 15 Slagelse, Politilkr: 11 Slagelse, Skatkr: Slagelse, Vurdkr: Slagelse.
 Af 10724 Vælgere stemte 8947. S 4360 (8), R 158 (0), K 1811 (4), V 1605 (3), Rf 392 (1), D.K 495 (1), D.S 64 (0).
 Borgmester: Vilh. Melgaard. (S). FBe, FBræ, FBy, FI, FK&R, FLe, FP, FS, T.
 Bagge, Hans J., Redaktionssek. (V).
 FBa, Be, Skk, Su, T.
 Erslev, Aage, Købm. (K). Be, Ko, K&R, Le, S.
 Favrholdt, Karen, Frue. (S). Be, Bø, P, Su.

Grønholt, H., Købm. (K). Ba, Bø, L, Su.
 Hansen, Poul, Forretningsf., M.F. (S).
 Bra, K&R, L, Le, FSkk, FT, I. Næstformand.
 Jørgensen, Henry, Bankfuldm. (K). BI, Skk, FSI, Sko. 2. Næstfmd.
 Knudsen, Aage Helmer, Kriminalbetj. (S). Be, Bra, Bø, G&V, I, FMa.
 Marker, Viggo West, Gartner. (D.K). Bo.
 Nielsen, Carl, Assurand. (K). By, Ma, Su.
 Nielsen, Karl, Kedepasser. (S). FG&V, Skk, Su.
 Pedersen, Kathr. Martha, Prokurist. (V). Bø, L.
 Petersen, Gustav, Maskinarb. (S). Ba, BI, By, L, S, SI, Su.
 Rosenholm, Arne, Vicespektør. (S). BI, FBø, FL, FSko, FSu.
 Tengberg, Knud, Målerm. (V). Bo, Bra, G&V, I, Ma.
 Wahl, Henning, Disponent. (S). FBo, Sko.

Byrådssek: Kontorchefen.
 Bygningskomm. Fmd: Borgm. Vilh. Melgaard.
 Komm. Revisorer: Skoleinspektør Carl Petersen og Sparekassékasserer Haagen Larsen.
 Ligningskomm. Fmd: Overportør V. V. Thorsen.
 Overligningskomm: Maler Poul Hansen.
 Skatteraadets Fmd: Otto Stejn.
 Skolekomm. Fmd: Forretningsf. Poul Hansen.
 Sundhedskomm. Fmd: Borgm. Vilh. Melgaard.
 Brandinsp: Chr. Andersen.
 Elektricitetsværksbest: Ing. Leo Møgenesen.
 Folkeregisterf.: Kontorchefen.
 Gasværksbest.: Th. Møller Jensen.
 Kontorchef: Kjærsgaard Nielsen.
 Kommunebog: O. Bruun.
 Kommunekass: Frk. A. Steen.
 Pantefoged: P. Larsen.
 Socialinsp: P. Mahnkopf-Hansen.
 Stadsdyrlæge: Leif Correll.
 Stadsing: cand. polyt. H. Kerstens.
 Sygehusinsp: Knud Andersen.
 Vandværksbest: Ernst Rolfsted.

Sorø.

Borgmesterkt: Saxogade (10-13 og 15-10, Lørd. kun 10-13), Tlf. 591.
 Folkeregistret: Kæmnerkt., Tlf. 501.
 Socialkt: Saxogade (10-13 og 15-16, Lørd. kun 10-13).
 Amtskr: Sorø, Reitskr: 19 Sorø, Politilkr: 13 Ringsted, Skattekr: Sorø, Vurdkr: Sorø.
 Af 10724 Vælgere stemte 2632. S 1141 (5), R 194 (1), K 757 (3), V 459 (2), Rf 68 (0); [K+V; R+Rf].
 Borgmester: Købm. Dan Clausen. (K). FBræ, FK&R, FP, FSko.
 Andersen, Vald., Kontorbest. (S). Bræ, E, G, FG&V, P, V.
 Bransager Timmermann, Kirstine, Tandlæge. (R). Bø, Su.

Carlsen, Mogens A., Civiling. (K). E, G, P, V.
 Christensen, Folmer, Amtsraadssekr. (V). K&R, Sko, Su. 2. Næstfmd.
 Danckert, C. E., Sygehusinsp. (V). Bø, E, G, V.
 Hansen, Bruun, H., Overlærer. (S). Bø, Su. P. 1. Næstfmd.
 Hørby, Chr., Telefonfmd. (S). E, G, K&R, V.
 Kruse, Frede V., Fragtm. (S). G&V.
 Larsen, C. E., Skræderm. (S). Bø, Sko, FSu.
 Olsen, Axel, Blikkenslagerm. (K). Bræ, FE, FG, G&V, Su, FV.

Byraadssekr: Kæmner A. Grønholt Pedersen.
 Bygningskomm. Fmd: Borgm. Dan Clausen.
 Komm. Revisorer: Bogh, N. Nørballer og J. P. E. Jensen.
 Ligningskomm. Fmd: Stadsdyrlæge M. Sørensen.
 Overligningskomm: Sagf. H. C. Langkjær.
 Skatteraadets Fmd: Parcell. N. P. Jensen, Ny Jydstrup.
 Skolekomm. Fmd: Skræderm. C E Larsen
 Sundhedskomm. Fmd: Politim. Carl J. Hansen.
 Brandinsp: Murerm. A. Sørensen.
 Elektricitetsværksbest: E. Duvald Hansen.
 Gasværksbest: E. Duvald Hansen.
 Socialinspektør: A. Grønholt Pedersen.
 Kommuneing: cand. polyt. H. Jul. Fjerring.
 Kæmner: A. Grønholt Pedersen.
 Pantefoged: Chr. Thomasen.
 Leder af det komm. Skolev: Skoleinsp. J. Møller Andersen.
 Skatteinspektør: M. C. Rasmussen.
 Vandværksbest: E. Duvald Hansen.

Stege.

Kommunekt, Borgmesterkt, Folkeregister m. v.: Storegade 56 (9—13), Tlf. 4165, Postkonto 7810.
 Socialkt: Storegade 56 (12—13), Tlf. 4165.
 Amtskr: Præstø, Retskr: 24 Stege, Politikr: 17 Vordingborg, Skattekr: Vordingborg, Vurdkr: Møen.
 Af 1538 Vælgere stemte 1393, S 683 (5), R 200 (2), K 421 (4), V 62 (0), D.K 21 (0); [R+K+V].
 Borgmester: Sagf. Poul Kühl. (K). FBe, FBy, FH, FK&R, FP.
 Balslev, Valborg, Fru. (S). Bø, P, Skk, Su.
 Grum-SSchwensen, Ib, Repræsentant. (K). Bra, FBo, FE&J, G&V, FRe, FSkk.
 Holck, Aage, Viceskoleinsp. (S). By, E&J.
 Lindene, Harry, Redaktør. (S). Be, By, G&V, H, K&R.
 Mortensen, Hjalmar, Købm. (S). Bra, FKo, FK&M, T.
 Pedersen, Fanny, Fru. (R). Bø, K&M, P, FSu.

Rahbek, Johannes, Civiling. (K). Bra, H, K&M, K&R, FT.
 Rasmussen, Folmer, Parcell. (R). Be, Bø, E&J, FG&V, Ko, Ren, Su, T.
 Sund, Jens, Postmester. (S). Bo, Bra, Bø, H, Ren, Su.
 Sørensen, Else, Fru. (K). Be, FBø, Su.

Byraadssekr: Kæmner C. Karstensen.
 Bygningskomm. Fmd: Borgm. Poul Kühl.
 Komm. Revisorer: Konsulent Aage Jørgensen og Kontorbest. Chr. Bjerrehus.
 Ligningskomm. Fmd: Konsul Einar Carøe.
 Overligningskomm: Tilskærer Fr. Olsen.
 Skatteraadets Fmd: Overportør Martin Christensen, Vordingborg.
 Skolekomm. Fmd: Repræsentant Ib Grum-Schwensen.
 Sundhedskomm. Fmd: Politim. Kaas-Petersen, Vordingborg.
 Brandinsp: Max Hansen.
 Gasværksbest: B. Andersen.
 Havnefoged: O. Huglstad.
 Kæmner: C. Karstensen.
 Pantefoged: J. P. Bille Christensen.
 Leder af det komm. Skolev: Skoleinsp. A. Lange.
 Socialinspektør: G. Ljungmann.
 Vandværksbest: C. J. Sandbeck.
 Anm.: Udenfor Raadet er valgt: Havneudv: Fabr. P. H. Bille.
 Skolekomm: Fru Echwald og Maskinfabrikant Einar Rasmussen.

Store-Heddinge.

Borgmesterkt: (10—13), Tlf. 343, Postkonto 16303.
 Folkeregistret: Kommunekt., Tlf. 343.
 Socialkt: Kommunekt., Tlf. 343.
 Amtskr: Præstø, Retskr: 20 Store-Heddinge, Politikr: 15 Store-Heddinge, Skattekr: Store-Heddinge, Vurdkr: Store-Heddinge.
 Af 1325 Vælgere stemte 1149, S 465 (4), B.F 524 (6), Markjords Liste 152 (1); [B.F+Markjords Liste].
 Borgmester: Købmand H. W. Petersen. (B.F). FBe, B1, FBo, FBra, FBy, Ko, K&R, FSkk, FSKo.
 Andreassen, Johs., Installatør. (B.F). Be, Bræ, By, Mæ, Sko, Su, FT.
 Bech, C. A., Købm. (B.F). B10, Bø, Lv. T. Hansen, P. M., Skrædersv. (S). Be, Bra, Bø, G&V, S.
 Jørgensen, Ernst, Redaktør. (B.F). Bø, K&R, FP, FS, Ungdomsudv.
 Lauritsen, Otto, Maskinsnedker. (S). By, Ly, Ma, Skk, Sko, Su, Ungdomsudv.
 Løje, Knud, Dyrlæge (B.F). Ma, Mæ, S. Madsen, Holger, Avisbruger. (U.P). Bra, G&V, FMa, Sko, Su.
 Nielsen, Meta, Lærerinde. (B.F). Bø, Skk, Su, Un.
 Olsen, Oluf, Arbejdsmd. (S). Bo, Bø, Mæ, Skk, FSu, T.
 Stougaard, Chr., Redaktør. (S). Be, Bræ, FBø, K&R, P.

Byraadssek: Fru J. Poulsen.
 Bygningskomm. Fmd: Borgm. H. W. Petersen.
 Komm. Revisorer: Sparekassebogh. Georg Rasmussen og Snedkersvend Hjalmar Hansen.
 Ligningskomm. Fmd: LRSagf. J. Traberg.
 Overligningskomm: Dyrslæge Knud Løje.
 Skatteraadets Fmd.: Parcell. Ole Olsen, Arnøje pr. St. Heddinge.
 Skolekomm. Fmd: Borgm. H. W. Petersen.
 Sundhedskomm. Fmd: Politm. Gellus.
 Brandinsp: A. Mogenssen.
 Folkeregisterf: L. C. Nielsen.
 Gasværksbest: Chr. Olsen.
 Kommunebogh: Fru J. Poulsen.
 Kommunekass: L. C. Nielsen.
 Socialinsp: Erik Petersen.
 Vandværksbest: Chr. Olsen.

Struer.

Borgmesterkt: Raadhuset Tlf. 88.
 Folkeregistret: Kæmnerkt., Tlf. 88.
 Amtskr: Ringkøbing, Retskr: 81 Holstebro, Politkr: 60 Holstebro, Skattekr: Holstebro, Vurdkr: Struer.
 Af 3901 Vælgere stemte 3403, S 1651 (7), R 160 (0), K 380 (2), V 562 (2), Rf 294 (1), Miss 344 (1); [K+V].
 Borgmester: G. Husted. (S). FBe, FBra, FBy, FBø, FK&R, FP, Skk, Sko, Su, T. Belter, C., Urmager. (K). Bsk, By, Ly, Ren, Su.
 Bredal Jensen, P., Forretningsf. (M). Be, Bra, Skk, Sko.
 Dragsbæk, N. C., Murermester. (Rf). Bo, G&V, Sl.
 Dam, Karen, Frue. (S). Be, Bø, FRen, Sl.
 Hauskov, Aage, Maskinarb. (S). Bra, K&R, FT.
 Holflod, A. B., Forretningsf. (K). Be, P. T.
 Johansen, A., Arbejdsm. (S). FG&V, H, Ren, FSu.
 Nielsen, Chr., Slagteriarb. (S). Be, Bra, By, G&V, FLY, Ren.
 Nielsen, Elsa, Frue. (V). Bø, Su.
 Pedersen, L. M., Købm. (V). Bra, By, K&R. 2. Næstfmd.
 Stlg. J., pens. Gasværksarb. (S). FBo, Bsk, FSl, Su.
 Stæhr-Larsen, L. C., Lektor. (S). Bo, Ly, FSKk, FSKo.

Byraadssek: Kæmner Axel Christensen.
 Bygningskomm. Fmd: Borgmester G. Husted.
 Komm. Revisorer: N. C. Blaabjerg Nielsen og S. Th. C. Laug.
 Ligningskomm. Fmd: Lokomotivfører C. F Honoré.
 Overligningskomm: Bankbogh. C. Dahl Pedersen.
 Skatteraadets Fmd: Centralbest. Elmar Eskildsen, Hænderup.
 Skolekomm. Fmd: Lektor L. C. Stæhr-Larsen.
 Sundhedskomm. Fmd: Borgmester G. Husted.

Brandinsp: H. V. Lysgaard
 Elektricitetsværksbest: Torben Madsen.
 Havnefoged: Kr. Møller.
 Kommunebogh: Frk. M. Bundgaard.
 Kommunekass: W. Laursen.
 Kæmner: Axel Christensen.
 Pantefoged: Th. Olsen.
 Skattesekr: P. Livbjerg.
 Leder af det komm. Skolev: Skoleinsp. K. L. E. Isaksen Nørgaard og Skoleinsp. C. P. Kvistborg.
 Socialinsp: Kæmner A. Christensen.
 Vandværksbest: Torben Madsen.

Stubbekøbing.

Borgmesterkt: Torvet (16-17), Tlf 1337.
 Kæmnerkt. og Folkeregistret: (Mand, Tirsd., Onsd., Torsd. 9-13, Fred. til lige 16-18, Lørd. 9-12), Tlf. 1152. Socialkt. (som Kæmnerkt), Tlf. 1153.
 Amtskr: Maribo, Retskr: 28 Nykøbing F, Politkr: 19 Nykøbing F., Skattekr: Stubbekøbing, Vurdkr: Falsters østre
 Af 1321 Vælgere stemte 1141. S 571 (6), R 154 (1), K 355 (4), D.K 58 (0).
 Borgmester: P. M. Hansen. (S). FBe, FBra, FBy, FE&J, FH, FK&R, Sundh. Dehn, Knud, Dir. (K). Be, Ba, Bø, H, L, Ly, Su.
 Dorph, Arne Frederik, LRSagf. (K). H, I, K&R, L, Sl, T.
 Hansen, Erik, Værkmester. (K). Bra, By, Ej, G&V, K&R, Sundh, T.
 Hauschildt, Georg, Uddeler. (S). E, G&V, FI, K&R, Skk, FT.
 Holm, Victor, Maskinhd. (S). Be, FBI, By, Bø, FL, FSl, Su.
 Madsen, Carl, Maskinmester. (S). Bø, H, Su, T, FLY, FBA.
 Nielsen, Charles, Arbejdsm. (S). FBø, K&R, L, Ly, FSu, T.
 Olsen, Aage, Bankdir. (K). Ba, Be, Bra, Bø, Ly, Skk, Su, Sundh.
 Rasmussen, Harald, Maskinarb., (S). Be, Bra, H, L, FSKk, Sundh.
 Sørensen, Ansgar, Sagfører. (R). Ba, Be, Bra, Ly, Sl, Sundh.

Byraadssek: Kæmner Poul Johan Jensen.
 Bygningskomm. Fmd: Borgm. P. Hansen
 Komm. Revisorer: Graver Carl Olsen og Skatteraadetsform. V. Hensler.
 Ligningskomm. Fmd: Graver Carl Olsen
 Overligningskomm: Bagerm. A. Holm.
 Skatteraadets Fmd: V. Hensler.
 Skolekomm. Fmd: Maskinarb. Harald Rasmussen.
 Sundhedskomm. Fmd: Borgm. P. Hansen
 Brandinsp: Sadelmager E. Schmidt.
 Folkeregisterf: B. O. Boding.
 Gasværksbest: O. Lorenzen.
 Havnefoged: H. P. Bille.
 Kommunebogh: Kæmner Poul Johan Jensen.
 Kommunekass: B. O. Boding.
 Kæmner: Poul Johan Jensen.
 Leder af det komm. Skolevæsen: Skoleinsp. E. Andersen.

Leder af de tekn. Værker: Driftsbest.
O. J. Lorenzen.
Socialkontorets Leder: Ass. Evald Han-
sen.
Pantefoged: H. P. Hansen.

Svaneke.

Borgmesterkt: Svaneke (14—17, Lørd. 10—12), Tlf. 10. Postkonto 68282.
Folkeregistret: Svaneke, Tlf. 10.
Socialtkt: Kommunekt: (14—17, Lørd. 10—12), Tlf. 10.
Amtsrkr: Bornholm, Retskr: 26 Nexø, Politlkr: 18 Rønne, Skattekr: Nexø, Vurdkr: Bornholms Østre.
Af 784 Vælgere stemte 667. S 271 (4), R 60 (1), K 58 (0), V 139 (2), Borgerl 131 (2); [S+R; K+V+R].
Borgmester: Emil Andersen. (S). FBe, Bra, FBra, FBy, FBø, FH, FK&R, FP, FSkk, FSKo, FSu.
Agershou-Andersen, Vagn, Skoleinsp. (S). Be, E, Skv.
Hansen, H. Møller, Fyrassistent. (Borgerl). By, Bø, G&V, Su.
Hansen, Theodor, Pantefoged. (R). Bø, FE, H, Sko, Su.
Koføed, Richard, Sparekassedir. (Borgerl). Be, Ko, K&R, Skk, Sko.
Larsen, Ejnar, Købm. (S). Bra, By, G&V, Skv.
Møller, Chr, Avisbruger. (V). Be, Bra, Bræ, Bø, E, Fko, FSkv, Su.
Møller, Jens, Arbejdsm. (S). Be, Bø, FG&V, K&R, Su.
Nielsen, Chr. P., Lærer. (V). By, H, P.

Byraadssekr: Poul Andersen.
Bygningskomm. Fmd: Borgm. Emil Andersen.
Komm. Revisorer: Manufakturhandler H. A. Pihl og Dampskibsekspeditor Aage Hansen.
Ligningskomm Fmd: H. Møller Hansen.
Skolekomm. Fmd: Borgm. Emil Andersen.
Sundhedskomm. Fmd: Politim. Kjalke, Rønne.
Brandinsp: O. Bertelsen.
Folkeregistret: Frk. Sabine Schrøder.
Havnefoged: Louls Marker.
Kommunebog: Poul Andersen.
Kommunekass: Sabine Schrøder
Leder af det komm. Skolevæsen: Skoleinsp. V. Agerschou-Andersen.
Pantefoged: Th. Hansen.
Skattesekr: Poul Andersen.
Anm.: Havneudvalget bestaar desuden af Køhm. Frank Hansen og Fisker Carl Ipsen.

Svendborg.

Borgmesterkt: Raadhuset (9—13), Tlf. 1904.
Folkeregistret: Raadhuset (9—13), Tlf. 1904.
Socialtkt: Raadhuset (9—12½), Tlf. 1904.
Amtsrkr: Svendborg, Retskr: 34 Svendborg, Politlkr: 24 Svendborg, Skattekr: Svendborg, Vurdkr: Svendborg.
Af 12584 Vælgere stemte 10365. S 4433 (8), R 212 (0), K 3724 (7), V 1005 (1), Rf 846 (1), D. K 292 (0); [K+V+Rf].

Borgmester: Fabr. E. Halberg. (K). FBe, FBra, FBy, FE, FH, FK&R, FP. (11—13).
Andersen, Knud, Købm. (K). FBa, Bø, Sl, Su, V.
Andersen, Svend Aage, Forretningsf. (S). K&R, Sp.
Bodelsen, Inger, Husmoder. (K). Ba, Byp, Bø, G&V, Su.
Falkø, Otto Registerfører. (S). Skk, Sko, Skv, Sl.
Jacobsen, Svend Aage, Tømrerm. (K). Byp, Ej, FG&V, Sp.
Jensen, Ferd. (S). Be, Bra, By, Byp, E, G, G&V, H, J, K&R. 2. Næstfmd.
Madsen, Rudolf, Forretningsf. (S). G, V, Su.
Nielsen, Carla Marie, Husmoder. (Rf). G, Skk, Sko, Skv, FSl, Su.
Nielsen, M. P., Faktor. (S). Ba, Skk, Sko.
Olsen, Carl, Vejrn. (S). E, Ej, H, Skv.
Petersen, Peter, Arbejdsm. (S). Byp, Bø, G&V, Su, V.
Poulsen, Finn, LRSagf. (V). Be, E, FEJ, G, K&R, S, Skk.
Sørensen, A. E., Skibsreder, Konsul. (K). H, FSkk, FSKo, FSkv.
Sørensen, Carl, Varemægler. (K). FG, H, FJ, K&R. 1. Næstfmd.
Thomsen, Gerda, Fru. (S). Byp, Bø, P, Skk, Su.
Vedel, J., LRSagf. (K). FBø, FSp, FSu, FV.

Byraadssekr: Kommunaldir., exam. jur. Otto Christensen.
Bygningskomm. Fmd: Borgm. E. Halberg.
Komm. Revisorer: Kontorfuldm. Svend Petersen og Sparekassekass. C. Munch Jensen.
Ligningskomm. Fmd:
Overligningskomm.: fhv. Godseksp. Besermann Nielsen.
Skatteraadets Fmd: Tømrerm. K. Jensen.
Skolekomm. Fmd: Skibsreder, Konsul A. E. Sørensen.
Sundhedskomm. Fmd: Politim. Schneekloth.
Brand- og Bygningsinsp: H. E. Hougaard.
Elektricitetsværksbest: Sv. Jensen.
Folkeregistret: O. Falkø.
Gasværksbest: Anton Rasmussen.
Havnemester: E. Schwartz Larsen.
Havneing: cand. polyt. H. Nygaard.
Kommunebog: K. Munch.
Kvinnerkts. Kass.: P. Vilhelmsen.
Pantefoged: H. Møller.
Skatteinsp: L. Møller.
Stadsskoleinsp: N. Hundahl.
Socialinsp: Laur. Andersen.
Stadsing.: cand. polyt. E. Schultz.
Sygehusinsp: H. P. Hansen.
Vandværksbest: Kromann Madsen.

Sæby.

Borgmesterkt: Skolegade 6 (10—13), Mandag og Fred. 16—17), Tlf. 230, Postkonto 16660.

Folkeregistret: Kæmnerkt., Tlf. 231.
 Socialkt: Skolegade 6 (10—13, Mand. og
 Fred. 16—17), Tlf. 231.
 Amtsrkr: Hjørning, Retskr: 70 Sæby,
 Politlkr: 50 Sæby, Skattekr: Frederikshavn,
 Vurdkr: Frederikshavn.
 Af 1741 Vælgere stemte 1503. S 561 (4),
 K 400 (3), V 271 (1), D.K 54 (0), K.V
 208 (1); [K+V].
 Borgmester: LRSagf. E. Mehlsen. (K).
 FBe, FBy, E&J, FH, FI, FK&R, FP,
 FVgb.
 Børresen, C., Konsulent. (V). Bø, FG&V,
 Su, Sundh, FV.
 Christensen, Arne, Maskinarb. (S). Ba,
 E, G, H, Skk, FSKo.
 Eriksen, J., Slagterlarh. (S). Be, Bra,
 FBra, By, Bø, FE, E&J, Sko, V.
 Jensen, J. Møller, Arbejdsn. (S). FBA,
 G&V, H, I, FKO, K&R, Su, Vgb.
 Neergaard, Aage, Købm. (K). Bå, FBø, I,
 Mu, FS, Skk, Sko, Su, V.
 Mørch, A., Arrestforv. (S). Be, E&J, S,
 Su, Sundh.
 Nielsen, A. P., Dir. (K.V). Be, Bra, E,
 FG, H, S, FSKk, Su.
 Skou, Chr., Købm. (K). Be, G, G&V, K&R,
 Vgb.

Byraadssek: Kontorchef E. Jarling.
 Bygningskomm. Fmd: Borgm E. Mehlsen.
 Komm. Revisorer: Tømrem. Niels Erland
 Thomsen og Ejendomsldr. Frederik
 Lundegaard.
 Ligningskomm. Fmd: Købmand Chr.
 Skov.
 Overligningskomm: Dir. Skensved.
 Skatteraadets Fmd: fhv. Købm. Oskar
 Madsen, Frederikshavn.
 Skolekomm. Fmd: Dir. A. P. Nielsen.
 Sundhedskomm. Fmd.: Politim. Rein
 Jensen.
 Brandinsp: Tømrem. Chr. R. Christensen.
 Folkeregistret: Kontorchef E. Jarling.
 Gasværksbest: N. P. Knudsen.
 Havnefoged: Fr. Strøm.
 Kommunebog: Kontorchef E. Jarling.
 Kommunekass: Frk. J. M. Myhrmann.
 Leder af det komm. Skolev: Skoleinsp.
 C. Christoffersen.

Sønderborg.

Borgmesterkt.: (8½—13), Tlf. 2515,
 Postkonto 9669.
 Folkeregistret: Raadhuset, Tlf. 2515.
 Socialkt: Raadhuset, (8½—13), Tlf. 2515.
 Amtsrkr: Sønderborg, Retskr: 93 Sønder-
 borg, Politlkr: 69 Sønderborg, Skatte-
 kr: Sønderborg, Vurdkr: Sønderborg.
 Af 8603 Vælgere stemte 7278. S 3141 (10),
 K 1989 (6), Fællest 201 (1), Rf 382 (1),
 D.K 265 (0), T 958 (3), U.P 227 (0); [K+
 Fællest+U.P].
 Magistraten: Borgmester Anders Ander-
 sen, Overlærer Hans Krogh, LRSagf.
 A. Kjølbve, Bankbest. Chr. Jørgensen,
 Dir. Hans Petersen.
 Borgmester: Anders Andersen (S). FBe,
 FBø, FBø, FH, I, FL, FSKo.

Bladt, Peter, Købm. (T). E&J, G&V, H,
 M&SI.
 Clement-Hansen, C., Kriminalbetj. (S).
 L, M&SI.
 Hermansen, Magnus Gert, Voghm. (K).
 Bra, By, M&SI, FT.
 Jacobsen, Jacob, Malerm. (K). Bsk, E&J,
 G&V, I.
 Jensen, Christian, Sekr. (S). Be, Bø, I,
 L, Sundh.
 Jensen, K. Th., Skoleinsp. (S). FBI, BSk,
 By, E&J, G&V.
 Jessen, Tine Bjerregaard, Husmoder.
 (S). Be, Bø, Su.
 Jørgensen, Christian, Bankbest. (T). L,
 Sko, T.
 Kappel, Aage, Forretningsf. (Rf). Bø, Lø.
 Kjølbve, Aksel, LRSagf. (K). Bo, L, Sko.
 Kock, Bruno, Automobilforhdl. (K). Bra,
 E&J, G&V.
 Krogh, Hans Chr., Overlærer. (S). Bø,
 FBø, Sko, FSu, T.
 Larsen, Kaj E., Redaktør. (B.F). FM&SI,
 Su, T.
 Laustsen, E. Johs., Forretningsf. (S).
 Bo, Bra, By, H, Lø, T.
 Lundfald, Christian, Rentenyder. (S).
 Bra, Su.
 Olesen, C. Høgh, Skomagerm. (S). BI, H,
 M&SI.
 Petersen, Hans, Dir. (K). Be, H, Sko.
 Petersen, Villy K., Togbetj. (S). Be, Bsk,
 FE&J, FG&V, Su.
 Roed-Müller, Adjunkt, Frk. (K). BI, Bø,
 Su.
 Wernich, Niels, Læge, Dr. med. (T). Bø,
 Su.

Byraadssek: J. Nielsen.
 Bygningskomm. Fmd: Borgm. Anders
 Andersen.
 Komm. Revisorer: Uddeler V. Madsen og
 Forretningsf. Max Lampe.
 Ligningskomm. Fmd: Kontorassistent
 Lorenz Jepsen.
 Overligningskomm: Konsul P. Falken-
 berg.
 Skatteraadets Fmd: Stadsskoleinspektør
 J. M. Rasmussen, Sønderborg.
 Skolekomm. Fmd: Skomagerm. C. Høgh
 Olesen.
 Sundhedskomm. Fmd: Politim. Sun-
 dorph.
 Brandinsp: H. Petersen.
 Bygningsinsp. Johan Juhler.
 Elektricitetsværksbest: E. R. Kristensen.
 Folkeregistret: H. C. J. Hansen.
 Gasværksbest: Ing. cand. polyt. P. Munck
 Jørgensen.
 Havnemester: Carl Lorenzen.
 Havneing: Aage Chr. Holm-Petersen.
 Kommunekass: M. Müller.
 Kæmner: G. Kæstel.
 Overbibl.: J. R. Nielsen Sorring.
 Pantefoged: H. Jans.
 Leder af det komm. Skolev.: Stadsskole-
 insp. J. M. Rasmussen.
 Skatteinsp: C. Jørgensen.
 Socialinsp: A. Kumpel.
 Stadsbygm: Aage Chr. Holm-Petersen.
 Stadsarkitekt: Johan Juhler.
 Vandværksbest: Ing. cand. polyt. P.
 Munck Jørgensen.

Anm.: Havneudvalget bestaar desuden af Direktør C. Brok og Forretningsf. Ad. Andersen.

Thisted

Borgmesterkt.: (12—13 og 16—17, Lørd. kun 12—13), Tlf. 780.
Folkeregistret: Kommunekt., Tlf. 788.
Sociakt.: (9—13), Tlf. 790.
Kommunekt.: (9—13, Lørd. 9—12 samt Fred. 15—16½), Tlf. 788.
Amtsrkr.: Thisted, Retskr.: 74 Thisted, Politikr.: 53 Thisted, Skattekr.: Thisted, Vurdkr.: Thisted.
Af 4967 Vælgere stemte 4182, S 1782 (7), K 1129 (4), V 845 (3), U 410 (1); [K+V].
Borgmester: Chr. Iversen. (S). FBe, FBy, FBy, FH, I, FK&R, EP, FRI, FV, FVgb.
Aaberg, Karen, Frk. (V). BØ, K&R, RI, Sko, FSu, Vgb.
Andersen, Oscar, Aflæser. (S). Bra, By, Bø, Bø, P, Ren, Sundh.
Bjerregaard, Bertha, Frue. (K). BI, Bø, P, Su.
Borgaard, Poul, Arbejds. (S). E, G&V.
Brunsgaard, C., Redaktør. (S). Be, E&J, RI, Sko.
Dollérís, Harald, Branddir. (K). Be, Bra, Byp, E&J, FG&V, H, Pensudv, V.
Jensen, Jens Riis, Avlsbr. (V). Bolkm, E, FE&J, G, G&V.
Jensen, Ole, Entrepr. (S). Ba, G, H, SI.
Jørgensen, Marius, Overlærer. (S). FBa, Bø, K&R, RI, Sko, Su, Vgb.
Larsen, V. Prior, Løge, (U). K&R, Musikudv, Ren, SI, V, Vgb.
Mikkelsen, Axel, Dir. (K). FE, H, K&R, P, RI, Skk, Sko, Vgb, Næstformand.
Mortensen, Emil, Maskinm. (K). Be, Bø, C, G, Sundh, Un.
Petersen, Ove, Malerm. (V). Be, Bra, Bø, H, P, FREN, FSI, Su.
Riis, Niels, Skatteraadsm. (S). BI, Bø, Pensudv, Su.

Byraadssek.: Kontorchef Niels E. Nils-son.
Komm. Revisorer: H. Mathlassen og N. C. Klbsgaard.
Ligningskomm. Fmd.: Konsulent F. C. Frandsen.
Overligningskomm.: Landsretssagf. N. Terkildsen.
Skatteraadets Fmd.: Niels Riis.
Skolekomm. Fmd.:
Skoleudv. Fmd.:
Brandinsp.: Rich. Olesen.
Elektricitetsværksbest.: Aage Mørch.
Gasværksbest.: R. Melbom.
Havnefoged: Th. Madsen.
Stads- og Havneing.: E. Baumgarten Olsen.
Kommunebogh: Chr. Nielsen.
Kommunekass.: E. Andersen.
Pantefoged: C. Lundholt.
Ligningskomm. Sekr.: Chr. Nielsen.
Leder af det komm. Skolev.: Stadsskole-inspektør Aage Jørgensen.
Sygehusinsp.: N. C. Klbsgaard.
Vandværkets Driftsleder: Stadsing. E. Baumgarten Olsen.

Tønder.

Borgmesterkt.: Raadhuset (9—13), Tlf. 810.
Sociakt.: Humlekæren (9—13), Tlf. 810, Postkonto 6205.
Amtsrkr.: Tønder, Retskr.: 97 Tønder, Politikr.: 71 Tønder, Skattekr.: Tønder, Vurdkr.: Tønder.
Af 3627 Vælgere stemte 3225, S 002 (5), R 163 (0), Fællesl 1071 (5), RI 194 (1), Slesvigske Liste 750 (4); [S+R; Fællesl + RI].
Magistraten: Borm. J. Paulsen, Rentler Jul. Thorlichen, Arbejds. Hans N. Andresen, Lærer Poul Larsen, Pakmesterformand S. A. Ørneborg.
Borgmester: Bankdir. J. J. Paulsen. (B.F). FBe, FBy, FCivildforsvokomm, K&R, FP, FSko.
Andresen, Hans Nicolai, Arbejds. (S). Bø, K&R, FSu.
Bay, Emilie, Overass. (B.F). Bø, S, Su, FSkk, Sundh.
Chrestesen, P., Tømrerm. (T). Bra, By, EJ, G&V, Sko.
Hansen, Hans, Pedel. (S). E, EJ, Er, G, P, Sko, V.
Jacobsen, Jes, Arbejdsfmd. (S). Bra, Sko, SI, Sundh.
Jensen, M. C., Signalformand. (S). Be, By, FEJ, G&V.
Larsen, Poul, Lærer. (B.F). Bø, CIVildforsvokomm, E, G, K&R, Sko, Su, V.
Madsen, Th., Tømrerm. (RI). By, G&V, Ma, SI.
Mosbech, J. L., Stiftslandinsp. (B.F). Bra, EJ, FG&V, SI.
Petersen, C. O., fhv. Købm. (T). Be, Bø, Su.
Petersen, Th., Bagerm. (B.F). Be, FE, EJ, FG, Su, FV.
Sørensen, Peter N., Handelsm. (T). E, G, Sundh, V.
Thorlichen, Jul., Rentler. (T). K&R, Ma, SI, Su.
Ørneborg, S. A., Pakmesterformand. (S). Be, By, C. E, G, G&V, K&R, FMa, FSI, V, Viceborgmester.

Byraadssek.: Kontorchef Ludvig Nielsen.
Bygningskomm. Fmd.: Borgm. J. Paulsen.
Komm. Revisorer: Repr. Vilh. Christensen og Kontorfuldm. Frederiksen.
Ligningskomm. Fmd.: Stiftslandinsp. J. L. Mosbech.
Overligningskomm.: Linlemester S. S. Jespersen.
Skatteraadets Fmd.: Farvehdl. Hans Krog.
Skolekomm. Fmd.: Overass. Emilie Bay.
Skolenævn for Kommunesk.: Dommerfuldm. E. Caspersen.
Skolenævn for Statssemin. Øvelsesskole Fmd.: Dir. Jens Petersen.
Sundhedskomm. Fmd.: Politim. Bøving.
Brandinsp.: Ing., cand. polyt. Heron Nielsen.
Elektricitetsværksbest.: M. Nielsen.
Gasværksbest.: M. Nielsen.
Kontorchef: Ludvig Nielsen.

Kæmner: J. Schmidt.
 Personregisterf: Fuldm. Sønnichsen.
 Socialinsp: Wilh. Wielse.
 Stadsing: cand. polyt. S. F. Jensen.
 Sygehusinsp: Anders Petersen.
 Vandværksbest: M. Nielsen.

Varde.

Borgmesterkt: Torveg. 4 (9½—12½), Tlf. 785.
 Kommunekt: (9½—12½), Tlf. 785.
 Kassererkt: Torveg. 4 (9½—12½), Tlf. 785, Postkonto 17337.
 Folkeregistret: Torveg. 4 (9½—12½), Tlf. 785.
 Socialkt: Torveg. 6 (9½—12½), Tlf. 785.
 Amtsrkr: Ribe, Retskr: 85 Varde, Politkr: 63 Varde, Skattekr: Varde, Vurdkr: Varde.
 Af 4309 Vælgere stemte 3631. S 1770 (5), K 556 (2), V 1217 (4), D.K 88 (0); [K+V].
 Borgmester: Distriktsbestyrer Chr. Jensen. (V). FBe, FBy, Bsk, FByp, Bø, Er, FH, FK&R, FL, FLe, FP, FT, S, Sko, Skk, FSu, FVgb.
 Friis, Edlth, Husholdningslærerinde. (K). Be, Bi, Bra, FBø, Le, Ly, Su, Sundh.
 Gadegaard, A., Stadsdyrlæge. (V). FBoa, G&V, Sundh, FBo, By, Ly, FSkk.
 Hansen, Jens, Graver. (S). Be, Ly, Skv.
 Jacobsen, M., fhv. Skatteraadsm. (S). Be, Bra, By, FBsk, H, L, Le, Skv, Vgb.
 Jensen, Jens S., Gross. (K). Bo, Byp, Er, G&V H, K&R, L, FLY, FSko, Skv, Vgb.
 Nicolajsen, Chr., Grdj. (V). H, FSkv, Su.
 Pedersen, P. Anton, Grdj. (V). FG&V, L, P, Sko, Skv, Vgb.
 Rasmussen, Rud., Kinografejer. (S). Bi, By, Byp, Er, K&R, L, Ly, P, Skk, Sko, Sundh, T, Vgb.
 Schønemann, N. J., Kloakfmd. (S). Bø, H, Su, T.
 Strandvig, V., Arbejds. (S). Bo, Boa, Bra, Bsk, Sko, Su.

Byradssekr: Aa. Sørensen.
 Bygningskomm. Fmd: Borgm. Chr. Jensen.
 Komm. Revisorer: Amtstueass. P. Møller og Overlærer G. Skjoldborg.
 Ligningskomm. Fmd: Møller M. Busk.
 Overligningskomm: Restauratør S. Sil-las.
 Skatteraadets Fmd: L. P. Larsen.
 Skolekomm. Fmd: Stadsdyrlæge A. Gadergaard.
 Sundhedskomm. Fmd: Politim. H. Rasmussen.
 Brandinsp: S. A. Sørensen.
 Elektricitetsværksbest: H. Mikkelsen.
 Gasværksbest: H. O. Jensen.
 Havnefoged: Knud Godske Pedersen.
 Kommunebogh: T. C. Tonnesen.
 Kæmner: Arge Sørensen.
 Pantefoged: Harald Andersen.
 Ligningskomm. Sekr: H. Nissen.
 Leder af det komm. Skolev:

Stadsing: H. O. Jensen.
 Sygehusinsp: Oscar Johansen.

Vandværksbest: H. O. Jensen.
 Driftsleder Gas- og Vandværkerne: C. E. Harling.

Vejle.

Borgmesterkt: Kirketorvet (9—13), Tlf. 2660, Postkonto 16343.
 Kommunekt: Tlf. 444.
 Kommuneboghholderkt: Tlf. 688.
 Folkeregistret: Kirketorvet, Tlf. 2881 og 2882.
 Socialkt: Kirketorvet (10—12½), Tlf. 1525.
 Amtsrkr: Vejle, Retskr: 46 Vejle, Politkr: 35 Vejle, Skattekr: Vejle, Vurdkr: Vejle.
 Af 15527 Vælgere stemte 13595. S 6112 (8), R 427 (0), K 2207 (3), V 2789 (4) Rf 1222 (2), D.K 682 (0); [K+V; R+Rf].
 Borgmester: Willy E. Sørensen. (S). FB, FBe, FBra, FBra, FBy, FByp, FH, FK&R, FL, FP, FSkk, FSko.
 Bruun, H. Jessen, Skoleinsp. (V). Bi, Byp, G&V, K&R, Mu, Skk.
 Dirksen, C. F., Pantefoged. (S). B, Byp, Bø, H, K&R, FSu.
 Engemand, Jens, Typograf. (S). Ba, Bi, Bo, Bræ, L, Mu, Skk, Sko, FSkv.
 Hansen, Anker, Maskinass. (S). G&V, H, J, FK&M, Ren, V.
 Jensen, N. V., Politass. (Rf). B, Bø, G&V, Su, FV.
 Jonsen, Viggo, Læge. (V). Byp, S, Su.
 Jørgensen, Emil, Lærer. (S). Be, Bi, Bra, By, Byp, FG&V, V.
 Kaltoft, N. Chr., Arbejds. (Rf). Bo, FJ, K&M, K&R, L, Sko.
 Madsen, Eckardt, Købm. (V). Ba, Bø, H, K&M, P, Ren, Sko.
 Melson, S., Snedkerm. (V). B, Bo, Bra, By, J, L.
 Nielsen, H. Ernst, Bogtrykker. (S). Be, Bø, Mu, Ren, Skk, Sko.
 Nielsen, Karen, Frk., Lotterikollekt. (S). FBI, Bø, K&M, FMu, P, Skv, Su.
 Nisgaard, J., Murermeister. (K). Bo, Bra, Bræ, By, G&V, J, V.
 Petersen, Ejnar G., Tømrer. (S). FBa, Bi, FBo, Bra, By, Byp, H.
 Sørensen, H. K., Direktør. (K). Be, Byp, Bø, H, K&R, L, Skk, Sko.
 Warburg, Tinne, Fru. (K). Bi, Bø, K&M, Mu, Skv, Su.

Byradssekr: H. Mathlesen.
 Bygningskomm. Fmd: Borgm. Willy Sørensen.
 Komm. Revisorer: Dir. Otto Schachner og Redaktør Oluf Pedersen.
 Ligningskomm. Fmd: Sygekasssekass. N. C. Nielsen.
 Overligningskomm. Købm. Anton Hansen.
 Skatteraadets Fmd: LRSagf. N. C. Dragsted.
 Skolekomm. Fmd: Borgm. Willy Sørensen.
 Sundhedskomm. Fmd: Borgmesteren.
 Brandinsp: Arkitekt Sv. Aa. Mohr.
 Bygningsinsp: Poul Poulsen.
 Elektricitetsværksbest:

Folkeregistret: H. P. Clausen.
 Gasværksbest: cand. polyt C. F. Torpe.

Havnefoged: J. Hermansen.
 Havneing: cand. polyt. E. Bollerup.
 Kommunebogh: L. Palm.
 Kommunekass: J. Skarbye.
 Pantefogeder: Halvor Mortensen, C. F. Dirksen, Erik Carlsen og Chr. Lindskjold.
 Skatteinsp: H. P. Clausen.
 Stadsdyrlæge: M. Krogh.
 Leder af det komm. Skolev.: Skoledir. Frk. Grete Glahn.
 Socialinsp: Kr. Black.
 Stadsing: cand. polyt. E. Bollerup.
 Sygehusinsp: H. Christensen.
 Vandværksbest: cand. polyt. E. Bollerup.
 Skovrider: E. H. Slegumfeldt.
 Ann.: Havneudvalget består desuden af Konsul Hugo Langager.

Viborg.

Borgmesteren: Administrationsbyg., Sct. Mogensgade 1 (16-17), Tlf. 2200.
 Borgmesterkt.: Nytorvgyde 6 (8½-13), Tlf. 2200.
 Folkeregistret: Nytorvgyde 4 (8½-13), Tlf. 2200.
 Socialkt: Sct. Mogensgade 1 (8½-13), Tlf. 2200.
 Amtsokr: Viborg, Retskr: 78 Viborg, Politikk: 57 Viborg, Skattekr: Viborg, Vurdkr: Viborg.
 Af 11394 Vælgere stemte 9481. S 4085 (7), R 273 (0), K 2335 (4), V 1665 (3), Rf 901 (1), D.K 187 (0); [R+K+V+Rf].
 Borgmester: Gross. Egon Lauritzen. (K), FBe, FBy, FH, FI, FK&R, FP, FR, FSundh, FVgb.
 Aarestrup, Jens Peter, Kasserer. (S). Ba, Bra, By, Bø, Su.
 Aggerholm, V., Hospitalsinsp. (S). Be, H, I, K&R, P, FSkk, Sundh. 2. Næstformand.
 Andersen, C. Uffe, Metalarb. (S). Bo, Bræ, G, R, U.
 Christensen, V. Bruun, Viceskoleinsp. (S). Be, Ly, Skk, Sl.
 Frederiksen, Jens, Civiling. (V). Bra, FBo, Bø, E, G, H, Skk, Su, FV.
 Henneberg, Arnold, Snedker. (S). Bo, Bra, By, By&Inv. E.
 Jacobsen, Margrethe, Læge, Frue. (K). FBa, Byp, By&Inv, FBo, G&V, P, FSu.
 Kolbeck, Th., Ingeniør. (Rf). Be, Bo, FBra, FBræ, FG, Sl, V.
 Lautrup, Chr., Avlsbruger. (V). Fko, Ly, Skk, Sko, FSl, U.
 Nielsen, Axel, Kass. (S). Byp, G&V, Su.
 Nielsen, Folmer, Forretningsf. (S). Byp, H, Ko, Ma, Skk, V, Vgb.
 Nielsen, Kai W., Billedhugger. (K). Ba, By, FBy&Inv, Byp, FE.
 Toldam, Aage, Landsdommer. (K). FByp, FG&V, H, FMA, FSko.
 Wellejus, Th., Redaktør. (V). Be, I, K&R, R, Su, Sundh, FU, Vgb. 1. Næstfmd.

Byraadssekr.: Kæmner Erik Als.
 Bygningskomm. Fmd: Borgm. Egon Lauritzen.
 Komm. Revisorer: Kontorchef Peter Brøsted og Typograf N. Chr. Nielsen.

Ligningskomm. Fmd.: Frøhandler Karl Mørck.
 Overligningskomm: Landsdommer O. Blsgaard.
 Skatteraadets Fmd: fhv. Købm. Chr. Balling, Stoholm.
 Skolekomm. Fmd: Hospitalsinsp. V. Aggerholm.
 Sundhedskomm. Fmd: Borgm. Egon Lauritzen.
 Brandinsp: F. Frederiksen.
 Bygningsinsp: cand. polyt. V. Ehlert.
 Elektricitetsværksbest: Jens M. Jensen.
 Folkeregistret: Erik Als.
 Gasværksbest: Poul E. Pedersen.
 Kæmner: Erik Als.
 Pantefoged: K. M. W. Jæger.
 Skatteokr: Einar Laursen.
 Leder af det komm. Skolev.: Stadsskoleinsp. Chr. Nordentoft Jensen.
 Stadsdyrlæge: Dyrlæge A. Knudsen
 Stadsing: cand. polyt. V. Ehlert.
 Sygehusinsp: Har. Haaning.
 Vandværksbest: P. Olsen.

Vordingborg.

Borgmesterkt: Kirketorvet 12 (10-13 og 16-17, Lørd. 10-13), Tlf. 345.
 Folkeregistret: Kirketorvet 12, Tlf. 345.
 Kæmnerkt: Kirketorvet 12, Tlf. 357.
 Skattekr: Kirketorvet 12, Tlf. 345.
 Socialkt: Kirketorvet 12 (10-12½), Tlf. 549.
 Amtsokr: Præstø, Retskr: 22 Vordingborg, Politikk: 17 Vordingborg, Skattekr: Vordingborg, Vurdkr: Vordingborg.
 Af 5410 Vælgere stemte 4737. S 1882 (6), R 333 (1), K 1268 (5), V 477 (1), D.K 207 (0), K.V 555 (2); [K+V+K.V].
 Borgmester: LR Sagf. Fritz Petersen. (K). FBe, FBy, FByp, FH, FK&R, FLY, FP.
 Andersen, Frode, Arbejdsm. (S). Bsk, Byp, G&V, I, Skk, Su.
 Bayer, Karlo, Forst. (K). G&V, FSl, Su.
 Hansen, Holger, Arbejdsm. (S). Bø, E, G, Su, V.
 Hansen, Ole, Tømrerm. (K.V). Be, Bra, Byp, E, G, FG&V, Sko, Su, V.
 Hansen, Sofie, Frk., M.L. (S). Be, Bø, S, Skk, Su.
 Hanssen, A., Vicesp. (K). Bi, I, S, FSko.
 Holm, Henry, Seminarielærer. (K.V). Byp, FG&V, H, K&R, Ly, Skk.
 Jensen, Anna, Frk., Lærerinde. (K). FBI, Bø, Skk, Su, Sundh.
 Jensen, Holger, Kommuneass. (S). Bi, H, Ly, S, Sl, Sundh.
 Jensen, Mads P., GrdJ. (V). G&V, I, FS, Skk.
 Knudsen Larsen, K., Fru, Købm. (R). Bø, S, Sl, Skk.
 Nielsen, H. C., Togfører. (S). Be, Bra, Byp, E, G, H, K&R, Ly, FSkk, V.
 Rasmussen, Oscar, Maler. (S). Bra, By, G&V, Sko.
 Schou, Einar, Malerm. (K). Bra, Bsk, FBø, Ly, FSu.

Ekspeditionssekr: Frk. Marie Rasmussen.
 Bygningskomm. Fmd: Borgm. Fritz Petersen.
 Komm. Revisorer: Disponent Lars Hansen og Skibsmægler Arne Steffensen.
 Ligningskomm. Fmd:
 Overligningskomm: Plejeass. Emil Pedersen.
 Skatteraadets Fmd: Overportør M. Christensen.
 Skolekomm. Fmd: Togfører H. C. Nielsen.
 Sundhedskomm. Fmd: Politim. Kaas Petersen.
 Brandinsp: Afdelingsing. Kølle Hansen.
 Bygningsinsp: Stadsing. Aage Lauesen.
 Elektricitetsværksbest: A. G. Henriksen.
 Folkeregister og Skattevæsen: Ligningssekretær C. G. Rasmussen.
 Gasværksbest: A. G. Henriksen.
 Havnefoged: Styrmand Ewan Anker Larsen.
 Kommunebog: E. Højlt.
 Kommunekass: Frk. E. Ørslev Larsen.
 Kæmner: E. Højlt.
 Pantefogeder: Hugo Hansen og K. Frøling Nielsen.
 Socialinsp.: Chr. Johansen.
 Stadsing.: Aage Lauesen.
 Vandværksbest: A. G. Henriksen.
 Leder af det komm. Skolev: Stadsskoleinsp. J. K. Agner.

Ærøskøbing.

Borgmesterkt: (13—14), Tlf. 126.
 Kommunekt: Raadhuset (9—12½), Tlf. 126.
 Folkeregistret: Kommunekt., Tlf. 126.
 Socialkt: Raadhuset (9½—10½), Tlf. 126.
 Amtskr: Svendborg, Retskr: 35 Ærøskøbing, Politkr: 25 Rudkøbing, Skat-

tekr: Rudkøbing, Vurdkr: Ærø.
 Af 826 Vælgere stemte 641. S 196 (3), R 108 (1), K 208 (3), V 127 (2); [K+V].
 Borgmester: Bankdir. M. J. Bager. (K).
 FBe, FBy, FH, FK&R, FP.
 Andersson, Anton, Snedker. (S). Be, Skk, Sko, T.
 Fich, Jenny, Husmoder. (S). Bø, Skk, Su.
 Groule, J. Chr., LRSagf. (R). Bl, H, FSkk, Fsko, Sundh.
 Hansen, Eli Thomas, Købm. (K). Be, Skk, Sko, Su.
 Hansen, Jens Kr., Mejeribest. (V). Bra, G&V, K&R, Skk, Sko, FT.
 Mogensen, J. H., Arbejdsmd. (S). Be, Bsk, G&V, FKo, Su.
 Rasmussen, Chr., Murerm. (V). Bra, By, Bø, FG&V, H, Su.
 Rasmussen, M.J., Snedkerm. (K). Bsk, By, Bø, FSu, FT.

Byraadssekr: Kæmner V. Rasmussen.
 Bygningskomm. Fmd: Borgm. M. J. Bager.
 Komm. Revisorer: Speditør N. C. Nielsen og Købmand Roar Hansen.
 Ligningskomm. Fmd.: Bogholder H. P. Mikkelsen.
 Overligningskomm: Ekspeditør N. C. Nielsen.
 Skolekomm. Fmd: LRSagf. Groule.
 Skatteraadets Fmd: Landbrugskand. M. A. Hansen, Fladmosegaard.
 Sundhedskomm. Fmd.: Politim. Madsen.
 Brandinsp: A. Andersson.
 Børnev. Fmd: M. J. Rasmussen.
 Best. af de komm. Værker: V. Hansen.
 Folkeregistret: V. Rasmussen.
 Havnefoged: N. M. Lauritzen.
 Kæmner: V. Rasmussen.
 Socialsekr: V. Rasmussen.
 Leder af det komm. Skolev: Overlærer K. Nielsen.

H. OTZEN

Entrepenør

Lyngbyvej 267 A . Hellerup

Telf. °Gentofte 4385

Vejbygning

•

Brolægning

•

Asfaltarbejde

•

Kloakarbejde

•

Jernbeton

•

Betonveje

Heraldisk Konsulent i Kommunevaabener.

Statens heraldiske Konsulent: Akivar Poul Bredo Grandjean, Statsministeriet, Slotsholmsgade 10, Klbh. K. (Træffes Tirsdag og Fredag Kl. 14—16).

Ifølge Statsministeriets Instruks paa-hviler det Konsulenten overfor de offentlige Myndigheder i Stat og Kommune uden særligt Vederlag i de enkelte Tilfælde at afgive Erklæring i alle Spørgsmaal vedrørende offentlige

Vaabener, Segl og Emblemer samt Flag, og han skal have Opmærksomheden henvendt paa, at saadanne Mærker, hvor de anvendes af det offentlige eller med særlig Hjemmel af private, er udført efter de gældende Bestemmelser og i Overensstemmelse med de heraldiske Regler. Saafremt væsentlige Fejl forefindes, afgiver Konsulenten Indberetning til Statsministeriet.

VANDVÆRKSANLÆG

KLOAKPUMPESTATIONER

KEMP
& **L**AURITZEN

V. VOLDGADE 9 - KØBENHAVN V - C. 936

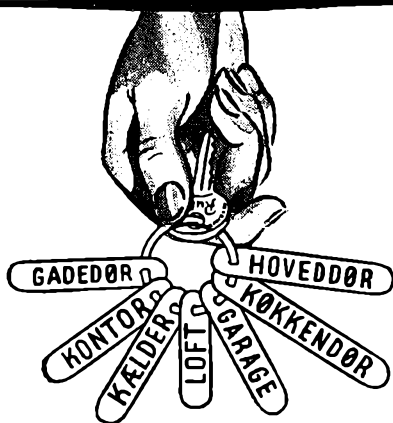

Kvalitetslåse til alle formål . . .

Kvalitet og rigtig konstruktion gør Rukolåsen til den mest effektive lås på markedet. Anvend Rukolåsen til Deres hjem eller virksomhed, og Deres værdier er sikrede. De behøver kun een nøgle, selv om De har flere Rukolåse i brug.





**DANSK
KAUTIONSFORSIKRINGS-AKTIESELSKAB**

OPRETET 1895

Tegner

uredelighedsforsikring

for:

Kæmnere

★

Kommunekasserere

★

Pantefogeder

★

m. m.

Gl. Torv 14 . København K. . Central 6143 . Postgiro 1010

Barfod's

BLANKETTER



AKTIESELSKABET

OLAF O. BARFOD & CO.

GYLDENLØVESGADE 10 - KØBENHAVN K

TLF. CENTRAL 3424 - TELG. - ADR.: PAPIRBARFOD

ZONE REDNINGSKORPSET



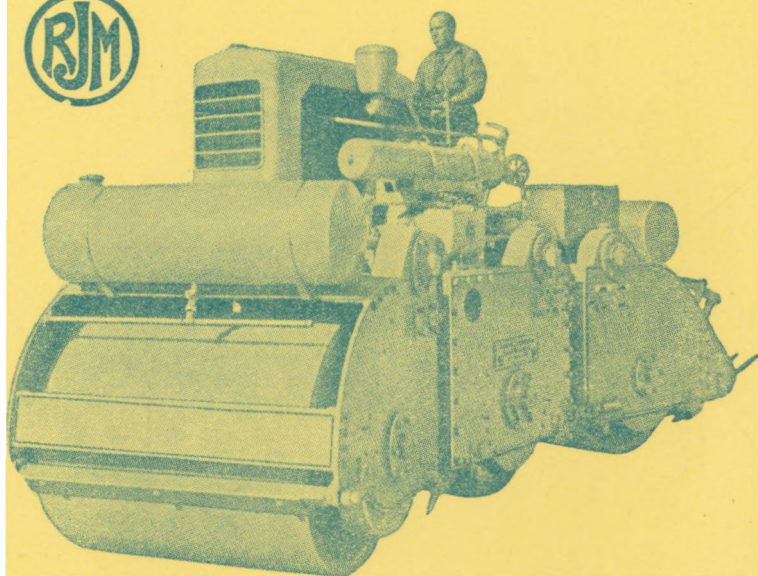

MOTORTROMLER

2-15 ts. i alle typer og for alle formaal

- **Traktor-fejemaskiner**
- **Asfalt-emulsionsspredemaskiner**
- **Sneplove - Grusspredemaskiner**

Leveret over 600 motortromler

RINGSTED

JERNSTØBERI og MASKINFABRIK

AKTIESELSKAB

Sognekommuner.

Partibetegnelser: Se Side 295. Valgresultaterne er fra Kommunevalgene i Marts 1950.

Ugyldige Stemmer er medtaget i Stemmetaillet men ikke i Fordelingen.

Følgende Forkortelser er anvendt:

A = Aftenskolenævnet.
 Ad = Administrationsudvalget.
 B = Belysningsudvalget.
 Bl = Biblioteksudv.
 Bo = Boligudvalget.
 Boa = Boliganvisningsudvalget.
 Br = Brandudvalget.
 Bsk = Beskæftigelsesudvalget.
 By = Bygningsudvalget.
 Byp = Byplansudvalget.
 Bø = Børneværnet.
 E = Elektricitetsværksudvalget.
 Ej = Ejendomsudvalget.
 Fsk = Forskønnelsesudvalget.
 Fæ = Færgeriudvalget.
 G = Gasværksudvalget.
 G&M = Gaard- og Markudvalget.
 G&V = Udvalget for Gader og Veje.
 H = Havneudvalget.
 Hu = Husmoderaflønningsudvalget.
 K = Kasseudvalget.
 Kl = Kloakudvalget.
 K&R = Kasse- og Regnskabsudvalget.
 Ku = Kontroludvalget.
 Mæ = Mælkeudvalget.
 P = Prisuudvalget.
 Pl = Plantageudvalget.
 R = Regnskabsudvalget.

Ro = Rotteudvalget.
 Skk = Skolekommissionen.
 Sko = Skoleudvalget.
 Skt = Skatteudvalget.
 Sp = Sportsudvalget.
 Su = Det sociale Udvalg.
 Sundh. = Sundhedskommissionen.
 Sy = Sygekassevæsenet.
 S&VJ = Skov- og Vejudvalget.
 T = Udvalget for de tekniske Virksomheder.
 Tr = Trafikudvalget.
 V = Vandværksudvalget.
 Vb = Vejbelystningsudvalget.
 Vj = Vejudvalget.
 Vgb = Valgbestyrelsen.
 Ø = Økonomiudvalget.

Udvalgenes Formænd er betegnet med F foran Udvalgets Navn.

Staar der * foran dette F, danner hele Sogneraadet dette Udvalg.

Hvor der ikke er anført Sekretær, varetages Sekretærforretningerne af Formanden.

Folkeregistrets Adresse er kun medtaget, hvor denne er forskellig fra Kommunens.

Aaby

Dr. Aabyhøj. Tlf. 2 (10-13), Postkonto 41100. Folkereg: Aabyhøj, Tlf. 1. Amts-rkr: Aarhus, Retskr: 55 Aarhus, Politkr: 39 Aarhus, Skattekr: Vester Lisbjerg m. fl. H., Vurdkr: Hasle H. — Af 5048 Vælgerne stemte 4058. S 2120 (5), K 1219 (3), D.K 168 (0), B.F 515 (1), [K+BF].

Formand: Landstingsmd. O. I. Offer- sen. (S). FByp, FE, FG, FK&R, FV, FVgb.

Hansen, Aage V., Lærer. (Borgerl). Bø, EGV, Bræ, Su.

Hansen, Arvid, Bankbogh. (K). Su. Jacobsen, K. Herbert, Lærer. (S). Br., Skk, Vj.

Jensen, Harald, Ejendomsmægler. (K). Bø, FBr, Sko, Bl, Byp., Skk, K&R, Vj, Vgb.

Jørgensen, Chr., Frøhandler. (K). FBo, Br.

Mikkelsen, Th., Maskinarb. (S). E, G, Su, Bo, FVj, V.

Olesen, Chr. A., Maskinm. (S). FBi, FBø, K&R, FSKk, FSko, FSu, Vgb, P, Byp.

Sørensen, A. M., Fru. (S). Bø, Su, Ko, Sko, Bl.

Komm. Revisorer: Kommunelærer H. Petersen og Bogholder S. J. Sørensen.

Bygningskomm. Fmd.: Sogneraadsm. O. I. Offer- sen.

Bygningsinspektør: Kommuneing. M. P. Petersen.

Skolekomm. Fmd: Maskinm. Chr. A. Olesen.

Sundhedskomm. Fmd: Pantefoged Willy Petersen.

Folkeregisterf: Kæmner Fru Mary Jen- sen.

Kæmner, Sekr. og Kass: Fru Mary Jen- sen.

Pantefoged: Willy Petersen.

Sognefoged: V. Distr.: Sekretær N. C. Nielsen. Ø. Distr.: Tømmermester P. Overgaard Jensen.

Aaby-Biersted

Dr. Aabybro, Tlf. Aabybro 46 (Form: Tlf. Biersted 26), Postkonto 53191. Amts-rkr: Aalborg, Retskr: 69 Nr. Sundby, Politkr: 49 Nr. Sundby, Skat- tekr: Nr. Sundby, Vurdkr: Kær H. — Af 2111 Vælgerne stemte 1604. S 398 (2) BF 1206 (7).

Formand: GrdJ. Jens A. Jeppesen (B.F). Bsk, K&R, Su, Vj.

Christensen, Holger, Rutebilejer. (B.F). Sko, Vj, Su, Bo.

Gundersen, J. C. (B.F). Bo, Bø, FSu Ko.

Hansen, Arne, Forlagsbogh. (B.F). Bø, FBy, K&R, Skk.
 Jacobsen, Aa. B., Afdelingsfmd. (S). FVJ, Bsk, Su, K&R, By.
 Jensen, Jens, Arbmd. (S). Sko, Vj.
 Jensen, Jens Pedersen, Arbmd. (B.F). Bø, Skk, Su.
 Jensen, Thorvald, Grdj. (B.F). FSko.
 Villadsen, Niels, Grdj. (B.F). FBsk, By, Skk, Vj.
 Komm. Revisorer: Mejeribest. Hans Nielsen og Grdj. P. Vad.
 Skolekomm. Fmd.: Fru Inger Dybkjær.
 Sundhedskomm. Fmd.: Boghldr. Arne Hunsen.
 Kåmner: O. Spliid Jensen.
 Pantefoged: Jørgen Holm.
 Sognefoged: Aaby: Hans Winther. Biersted: Jens P. Jeppesen. Nørhalm: Otto Pilgaard.

Aadum

pr. Tarm. Tlf. Aadum 27 u. Amtsokr: Ringkøbing, Retskr: 84 Skern, Politkr: 62 Ringkøbing, Skattekr: Bølling m. fl. H., Vurdkr: Nr. Horne H. — Af 612 Vælgere stemte 490. S 68 (1), Lokal 215 (3), Lokal 207 (3).
 Formand: Grdj. Alfred Stensgaard (Lok). Bø, K&R, FSu.
 Christensen, Martin, Drænmester (S). K&R, Sko.
 Hansen, Ole, Murer. (Lok). Sko.
 Mikkelsen, Chr. Østergaard, Grdj. (Lok). K&R, FSko, FVj, Næstformand.
 Pedersen, P. Gejel, Grdj. (Lok). Bø, Sko, Kasserer.
 Søgaard, Chr., Husm. (Lok). Pl.
 Søndergaard, Alfred, Husm. (Lok). Bø, Pl.
 Komm. Revisorer: Grdj. Jens Eg og Amtsraadsm. H. P. Pedersen.
 Sognefoged: Smedemester O. Mortensen.

Aagerup

pr. Vipperød, Tlf. Vipperød 160. Postkonto 19202. Amtsokr: Holbæk, Retskr 12 Holbæk, Politkr: 9 Holbæk, Skattekr: Holbæk, Vurdkr: Holbæk. — Af 421 Vælgere stemte 354. S 75 (1), R 132 (3), V 147 (3).
 Formand: Grdj. Sv. Rasmussen (R). Folkeregisterf.
 Hansen, Richard, Lærer (R). FSu.
 Jensen, Jørgen, Grdj. (V). FVj.
 Jørgensen, Johs., Arbejdsm. (S).
 Kristiansen, Vilh., Grdj. (V). Kass.
 Nielsen, Mathias, Tømrerm. (R).
 Olson, Ernst, Boelsmd. (V).
 Komm. Revisorer: Uddeler Carl Olsen og Mejeribest. Sørensen.
 Pantefoged: Grdj. V. Christensen.
 Sognefoged: Grdj. Vilh. Christiansen.

Aagerup-Kirkerup

Gundsøllille pr. Roskilde. Tlf. Gundsøllille 76 (Form. Tlf. 58), Postkonto 85110. Amtsokr: Roskilde, Retskr: 4 Roskilde, Politkr: 4 Roskilde, Skattekr: Roskilde, Vurdkr: Roskilde. — Af 555 Vælgere stemte 480. S 137 (3), R

49 (1), K 43 (1), V 208 (4), Rf 43 (0); [S+R K+V].
 Formand: Grdj. Holger Larsen (V), Bsk Bø, FK&R, *)FSu.
 Albertsen, R., Mejerlejer (V), FBsk, Skk, Sko, Vj.
 Bigaard, Asger, Grdj. (V), Skk, FVj.
 Nielsen, Ejner, Landpostb. (S). FBoa, K&R, Næstform.
 Petersen, Aage, Parcell. (V). Bø, Sko.
 Petersen, Dorthea, Frue (S). FBø, Sko.
 Petersen, Kr. M., Grdj. (R). Sko, Vj.
 Rasmussen, N. Holger, Landbr.kand. (K). K&R.
 Willumsen, Otto, Arbmd. (S). Bsk, Skk.
 Kommunale Revisorer: Lærer J. Chr. Nielsen og Mejerist Aage Petersen.
 Sundhedskomm. Fmd.: Grdj. Aksel Petersen.
 Skolekomm. Fmd: Grdj. Aage Andersen. Kommunesekr., Kass. og Folkeregisterf: A. Holten Hansen.
 Pantefoged: Herskind Jørgensen.
 Sognefoged: Aagerup: Grdj. Marius Larsen. Kirkerup: Grdj. Verner Andersen.

Aaker

pr. Aakirkeby, Tlf. Aakirkeby 137. Folkeregistret: Aakirkeby, Tlf. 96. Amtsokr: Bornholm, Retskr: 26 Nexø, Politkr: 18 Rønne, Skattekr: Nexø, Vurdkr: Bornholm østre. — Af 1250 Vælgere stemte 1004. S 375 (3), Fællesl. 496 (5), Liste G 133 (1).
 Formand: Grdj. A. Hansen. (Fællesl). Bø, K&R, Sko, FSu.
 Eriksen, Jens, Murer (S). K&R, Skk, Sko.
 Johansen, Viggo, Avlsbruger. (S). Bø, Su.
 Kjøller, H., Inspektør. (Fællesl). Su.
 Larsen, Alfred, Arbejdsm. (S). Su.
 Lyster, Carl, Avlsbruger (Liste G). FBø.
 Nielsen, Hedvig, Fru. Bø, Su.
 Nielsen, H. P., Grdj. FBsk, Skk, FVj, Sko.
 Svendsen, Sved G., Grdj. (Fællesl). K&R, Ko.
 Komm. Revisorer: Avlsbruger Carl Lyster og Kontorist Henry Drejer.
 Skolekomm. Fmd: Sognepr. Thorsager.
 Folkeregisterf: H. V. Kofoed.
 Kasserer: H. V. Kofoed.
 Pantefoged: Alfr. Andersen.
 Sognefoged: Ø. Distr.: Rentler K. E. Rotwitt Pedersen. V. Distr.: Grdj. S. P. Jensen.

Aal

pr. Oksbøl. Tlf. Oksbøl 11, Postkonto 7846. Folkeregistret: Oksbøl, Tlf. 139. Amtsokr: Ribe, Retskr: 85 Varde, Politkr: 63 Varde, Skattekr: Varde, Vurdkr. Øster og Vester H. Af 1042 Vælgere stemte 830. S 139 (1), B.F 279 (3), Lokal G. 69 (1), Lokal H 85 (1), Lokal J 81 (1), Lokal L 177 (2); Listeforbund (G+H+J).
 Formand: Stationsforst. Nørskov Jensen. (B.F). FK&R, Su, FVgb.

Christensen, Arthur, Grdj. Skk, VJ.
Kobbelgaard, H., Grdj. BI, K&R, FVJ.
Næstfmd.
Kodbøl, And., Grdj. Su, VJ.
Lehnmann, Andreas, Grdj. (Lokal).
Skk, Sko, VJ.
Mortensen, M., Assurandør. FSko, VJ.
Nielsen, Børge, Gartner. (Lokal). FBR,
Bsk.
Pedersen, Gregers, Opsynsm. (S). BI,
Bø, FSu.
Simonsen, Andr., Grdj. K&R, VJ, Sko.
Komm. Revisorer: Overass. Th. Knud-
sen og Malerm. N. Th. Garner.
Skolekomm. Fmd.: Pastor H. Graabæk.
Sundhedskomm. Fmd: Dyrslæge Balslev.
Folkeregisterf., Kass. og Bogh: Anders
Jørgensen.
Sognefoged: N. Distr: Rentler Chr. Niel-
sen. S. Distr.: Rentler Jørgen Ibsen.

Aalborg Budolfi Landsogn se Hasseris.

Aalborg Frue Lands. (Egholm)

pr. Aalborg. Tlf. Egholm 2u, Amtsokr:
Aalborg, Retskr: 60 Nørre Sundby.
Politikr: 40 Nørre Sundby, Skattekr:
Nørre Sundby. Vurdokr. Nibe. —
Fredsvalg.
Formand: Grdj. Jens Jensen. Bø, K&R,
FKo, Sko, Su. Folkeregisterf.
Jørgensen, Søren, Grdj. FSu. Kass.
Larsen, Adolf, Boelsm. K&R, Su, FVJ.
Nielsen, Jens, Grdj. Bø, K&R, Su, VJ.
Thorndahl, Søren, Grdbest. Bø, Su, VJ.
Komm. Revisorer: Grdj. J. Larsen og
Lærer K. Kristensen.
Skolekomm. Fmd.: Grdj. Chr. Hennings-
sen.
Sognefoged: Grdj. Oskar Pedersen.

Aale

pr. Aale. Tlf. 70. Folkeregistret: Aale,
Tlf. 27. Amtsokr: Skanderborg., Rets-
kr: 50 Bræstrup, Politikr: 37 Horsens,
Skattekr: Silkeborg, Vurdokr: Tyr-
sting H. — Af 487 Vælgere stemte
420. S 59 (1), R 87 (1), V 112 (2), Rf 70
(2), Lokal 45 (0), Lokal 47 (1).
Formand: Grdj. Ejner Møller. (Rf).
Bø, K&R, Skk, Su.
Hansen, M. Th., Grdj. (R). Sko, VJ.
Næstformand.
Jensen, Frederik, Husmd. (upol.). FVJ,
K&R, Su.
Jensen, Marie Würtz, Rentler (V). Bo,
Sko, Bø.
Johansen, Martin, Tømrerm. (S). VJ,
Su, Bø, K&R.
Josefsen, Laurids, Grdj. (V). VJ, Su,
Klu.
Kristensen, J. Th., Murerm. (Rf). R,
Sko, VJ.
Komm. Revisorer: Murerm. J. Th. Kri-
stensen og Uddeler G. Laursen.
Skolekomm. Fmd: Pastor Hansen.
Folkeregisterf. og Kass.: P. Hansen.
Pantefoged: Smedem. Jens Rasmussen.
Sognefoged: Grdj. Anders Hansen.

Aalsø-Hoed

pr. Aalsø, Tlf. Aalsø 15. Kommunekon-
toret, Tlf. Aalsø 32, Postkonto 16235.
Amtsokr: Randers, Retskr: 57 Grenaa,
politikr: 42 Grenaa, Skattekr: Grenaa,
Vurdokr: Grenaa. — Af 639 Vælgere
stemte 529. S. 235 (4), V 217 (4), Bor-
gerl. 77 (1); (V+Borgerl.).
Formand: Chr. Møller, Grdj. (V). Bø,
K&R, FSu, VJ.
Andersen, Olaf, Grdj. (V). FSkk.
Bruun, Adam, Grdj. (Borgerl.). K&R,
VJ.
Collet, C. F., Godsejer (V). Bø.
Hansen, Auge, Grdj. (V). Bø, VJ.
Hansen, Peter, Arbmd. (S). Skk.
Jensen, Ehlers, Tømrer (S). Skk.
Mikkelsen, Harry, Arbmd. (S). BI, VJ.
Olsen, Niels, Landpostb. (S). Næstfmd.
K&R.
Komm. Revisorer: Grdj. Harald Ohmann
og Postbud Andersen.
Kass. og Sekr.: A. Lassen.
Sognefoged: Aalsø: Forpagter A. Thrane
Poulsen. Hoed: Grdj. A. P. Bruun,
Østerballe pr. Balle.

Aalum se Øster Bjerregrav-Aalum.

Aarby

pr. Kalundborg. Tlf. Aarby 141. Fmd:
Tlf Aarby 66 x. Kass. og Folkeregis-
ter Tlf. Aarby 113. Postkonto 9454.
Amtsokr: Holbæk, Retskr: 13 Kalund-
borg, Politikr: 10 Kalundborg, Skat-
kr: Kalundborg, Vurdokr: Kalundborg.
— Af 771 Vælgere stemte 594. S 47
(0), R 172 (2), V 112 (1), Rf 134 (2),
U.P 54 (1), U.P 71 (1); [F+H].
Formand: Grdj. Jens M. Jensen. (Rf).
Bo, Bsk, By, Bø, Su.
Kristjansen, Osmund, Smedem. (R).
By, Bø, Su.
Larsen, Jens Chr., Gdrj. (Rf). VJ.
Madsen, Peter, Husm. (R). FVJ, Næst-
fmd.
Petersen, Chr. E., Fiskerforpagter
(U.P). Bo, By, VJ.
Petersen, Emil, Grdj. (V). VJ.
Sørensen, Chr., Arbmd. (U.P). Su.
Komm. Revisorer: Regnskabsf. P. Ras-
mussen og Snedker Ejnar Larsen.
Børnev. Fmd: Lærer Nielsen.
Skolekomm. Fmd: Pastor Th. Erck.
Kommunekass. og Folkeregisterf: Læ-
rer Alf Nielsen.
Pantefoged: Husm. Niels P. Petersen.
Sognefoged: Grdj. S. Chr. Jensen.

Aarestrup

pr. Skørping. Tlf. Aarestrup 44. Amts-
okr: Aalborg, Retskr: 66 Nibe, Politikr:
47 Nibe, Skattekr: Nibe, Vurdokr:
Løgstør. — Af 441 Vælgere stemte
370. S 68 (1), H 48 (1), Lokal 260 (5);
[S+H].
Formand: Grdj. Poul Poulsen. FBø,
FSu, Folkeregisterf.
Andersen, Jens, Grdj. (B.F). Su.
Jensen, Hermann, Grdj. (B.F). Skk,
FVJ.

Kvist, Oluf, Landpostb. K&R, Su, Vj.
Nielsen, Alfred, Manufakturhdl. Skk,
Su, Kass.

Poulsen, Chr., Husmd. Su, Vj.
Petterson, Martin, Grdj. Skk, Su.
Komm. Revisorer: Grdj. Kristen Theil-
gaard og Mejeribest. H. C. Hansen.
Skolekomm. Fmd: Sognepræst David-
sen.
Sognefoged: Grdj. Christian Andersen.

Aarre

pr. Varde. Tlf. Aarre 32. Folkeregistret:
Tlf. Aarre 16. Amtskr.: Rlbe, Retskr:
85 Varde, Politkr.: 63 Varde, Skattekr:
Ribe, Vurdkr: Varde. — 380 Vælgere.
Fællesliste valgt uden Afstemning.
Formand: Grdj. Gustav Jepsen. (Fæl-
lesl).
Bertelsen, Peter, Grdj. (Fællesl).
Bundgaard, Axel, Grdj. (Fællesl). Kass.
Hansen, Georr, Grdj. (Fællesl).
Sørensen, Sillas, Husm.
Komm. Revisorer: Uddeler Vagn An-
dresen og Landpostb. Henrik Kri-
stensen.
Skolekomm. Fmd: Murer Mathias Niel-
sen.
Pantefoged: Sognefoged Johs. Poulsen.
Sognefoged: Johannes Poulsen.

Aars

pr. Aars. Tlf. Aars 170, Postkonto 48606.
Folkeregistret og Kæmnerkt: Aars.
Tlf. 206. Amtskr.: Aalborg, Retskr:
65 Løgstør, Politkr.: 47 Nibe, Skatte-
kr: Løgstør, Vurdkr: Gislum H. —
Af 2031 Vælgere stemte 1628. S 493 (3),
Rf 118 (0), B+F 514 (3), Landbol. 278
(2), Indre Miss, 197 (1).
Formand: Overdyrlæge J. A. Larsen.
(B.F.) FBy, FG&V, FK&R, Su.
Christensen, A. Klein, Isenkr. (BF).
FBsk, FBy, FBø, FSu.
Munch, S., Grdj. (Landbol). Bi, G&V,
K&R, Ko, Skk, Sko, Su,
Nielsen, Ernst, Hotelejer (S). By, Bø,
G&V, Skk.
Nielsen, Gregers M., Murerm. (S). By,
G&V, Sko, Su.
Nielsen, S. Chr., Provst. (Indre Miss).
FSkk.
Perregård, H. P., Købmd. (B.F.) By,
By, Bø, FSko.
Poulsen, Jens, Husmand. (Landbol).
G&V, Sko.
Sørensen, Vald. O., Kredsformand. (S).
Bsk, Bø, K&R, Skk, Sko, Su.
Komm. Revisorer: Konsulent V. Chri-
stiansen og Forretningsf. N. P. Jæger.
Bygningskomm. Fmd: Tømmer H. V.
Thorsen.
Sundhedskomm. Fmd: Læge Bjørns-
have.
Folkeregisterf: Aage Christiansen.
Kæmner: Aage Christiansen.
Sognefoged: Aars By: Vognmand Ole
Nielsen. V. Distr.: Gaardejer S. Poul-
sen Munk. Ø. Distr.: Gaardejer Svend
Lassen, Sjøstrup.

Aarslev se Brabrand-Aarslev.

Aarslev

pr. Aarslev. Tlf. Aarslev 75, Postkonto
34067. Folkeregistret: Aarslev, Tlf.
98. Amtskr.: Svendborg, Retskr: 32
Nyborg, Politkr.: 23 Nyborg, Skatte-
kr: Nyborg, Vurdkr: Salling H. — Af
471 Vælgere stemte 391. S 106 (2), R
58 (1), V 170 (3), Fællesl 52 (1).
Formand: Grdj. Hans Jensen. (V). Bø,
K&R, FKO, FS, *)FSu.
Eriksen, Erik Holst, Kolonnearb. (S+
R). Skk.
Jensen, Harry, Landpostb. (S+R).
Næsilfmd.
Jensen, Johannes, Gartner. (V). Bø,
FVJ.
Knold, Hans, Grdj. (K). FBø.
Mathiasen, Harald, Grdj. (V). Vj.
Mikkelsen, Olaf, Snekter (S+R). FSu.
Sogneraadsekr: Købm. A. Nielsen.
Komm. Revisorer: Grdj. M. Henriksen
og Landpost Harry Jensen.
Skolekomm. Fmd: Grdj. Hans Jensen.
Sundhedskomm. Fmd: Dyrlæge O. Bjer-
ge-Jørgensen.
Folkeregisterf: Købmd. A. Nielsen.
Pantefoged: Grdj. Kingo Henriksen.
Sognefoged: Grdj. Rasmus Mathiesen.

Aarslev-Hørning

pr. Randers. Tlf. Aarslev 6. Postkonto
35170. Amtskr.: Randers, Retskr: 59
Randers, Politkr.: 43 Randers, Skat-
tekr: Rougsø m. fl. H., Vurdkr: Søn-
derhold H. — Af 509 Vælgere stemte
365. S 75 (2), B.F. 290 (7).
Formand: Grd. N. Bigum. (B.F.) FBø,
FSkk, *)Su.
Andersen, N., Best. (B.F.) K&R, Vj.
Jensen, Anders, Arbm. (S). Skk, Vj.
Karlsen, Aa., Uddeler. (B.F.) Bø.
Ludvigsen, Vagn, Grdj. (B.F.) Vj.
Moltesen, Klaus, Grdj. (B.F.) Bø, Skk,
Vj.
Pedersen, P., Grdj. (B.F.) Vj.
Tolstrup, Anders, Grdj. (B.F.) Vj.
Welling, Jens, Arbm. (S). K&R, FVJ.
Komm. Revisorer: Uddeler Aa. Karlsen
og R. P. Andersen.
Kass. og Folkeregisterf.: P. Østergaard.
Tlf. Aarslev 43.
Sognefoged: Aarslev: Grdj. S. Christen-
sen. Hørning: Grdj. S. M. Tolstrup
pr. Vølk Mølle.

Aasted se Selde- Aasted.

Aasted-Skærum

pr. Kvissel. Tlf. Lendum 3. Postkonto
38010. Folkeregistret: Ravnsbøj pr.
Kvissel, Tlf. Raunshøj 36. Amtskr:
Hjørning, Retskr: 71 Frederikshavn,
Politkr: 51 Frederikshavn, Skattekr:
Frederikshavn, Vurdkr: Frederiks-
havn. — Af 1108 Vælgere stemte 836.
S 159 (2), Lokall. 677 (7).
Formand: Grdj. F. Thomsen. (B.F.).
Christensen, Jens Chr., Arbejdsm. (S).
Christensen, Vald., Grdj. (B.F.) Vj.
Holm, Carl, Grdj. (U.P.).

Jensen, Chr., Husmd. (U.P).
 Jensen, Erhardt, Grdj. (B.F). Vj.
 Jensen, Johs., Husmd. (U.P).
 Simonsen, V. (S). Vj.
 Skjølstrup, Poul, Grdj. (B.F).
 Komm. Revisorer: Grdj. Einer Andersen og Lærer P. J. Pedersen.
 Børnev. Fmd: Sognepræst Westergaard-Nielsen.
 Skolekomm. Fmd: Sognepr. Westergaard-Nielsen.
 Kæmner: O. Thomsen.
 Pantefoged: Ejnar Andersen.
 Sognefoged: Aasted: Grdj. Chr. P. Christensen. Skærum: Grdj. Poul Madsen Bundgaard.

Aastrup

pr. Haderslev. Tlf. Haderslev 3894, Postkonto 8770. Amtskrk: Haderslev, Retskr: 89 Haderslev, Politkr.: 66 Haderslev, Skattekr: Christiansfeld, Vurdkr: Christiansfeld. — Af 355 Vælgere stemte 262. S 75 (1), Fællesl 106 (2), Mellemstandsl 80 (2).
 Formand: Statshusm. Aage Bolsen. (Mellemstandsl). FBø, FSu, Folkeregisterf.
 Høisel, Peter, Grdj. (Fællesl).
 Lel, Lorens, Grdj. (Fællesl). Næstfmd. Ravnskjær, Søren, Snedker. (S).
 Westergaard, Christian, Økonom (Mellemstandsl).
 Komm. Revisorer: Købm. Chr. Højer og Statsskovfoged Kristoffer Hansen.
 Beskæftigelsesudv. Fmd: Købm. P. Carstensen.
 Pantefoged: Lærer J. Friis Christensen.
 Sognefoged: Aastrup: Bygmester Christian Grodt.

Aastrup

pr. Stubbekøbing. Tlf. Stubbekøbing 1173. Fmd: Tlf. Moseby 21 v. Amtskrk: Maribo, Retskr.: 28 Nykøbing F., Politkr: 19 Nykøbing F., Skattekr: Stubbekøbing, Vurdkr: Falsters østre. Af 970 Vælgere stemte 745. S 254 (2), R 189 (2), K 71 (0), V 223 (3).
 Formand: Grdj. Adolf Panton. (R). K&R, Skk, FSu.
 Carstensen, Carl, Grdj. (V). Bø, Skk, FVj.
 Hansen, Holger, Grdj. (V). K&R, Skk.
 Jensen, Ejner, Grdj. (R). Bø, R, Vj.
 Jørgensen, Gunnar, Graver. (S). Bø, Sko.
 Madsen, Carl, Arbejds. (S). Skk, Vj.
 Tærsker, Chr., Gdr. (V). Bø.
 Komm. Revisorer: Sognefoged J. Pust og Grdj. Holger Hansen.
 Skolekomm. Fmd.: Grdj. Jens Viktor Løllike.
 Pantefoged: Carl Madsen.
 Sognefoged: Grdj. J. M. A. P. Pust.

Aastrup

pr. Glejbjerg. Tlf. Glejbjerg 21. Folke-
 registret: Glejbjerg, Tlf. 54. Amts-
 rkr: Ribe, Retskr: 88 Holsted, Polit-
 kr: 65 Ribe, Skattekr: Ribe, Vurdkr.
 Malt H. — Af 715 Vælgere stemte 553.

V 177 (2), I.M 161 (2), H 122 (2), Borgerl 93 (1).
 Formand: Grdj. Chr. Nielsen. (V). Bø, *)FSu.
 Andersen, Johs., Husm. (R).
 Holm, Chr. Th., Husm. (Indre Miss).
 Knudsen, Steffen, Grdj. (U.P).
 Lykke, S., Grdj. (V).
 Madsen, J. Stationsm. (B.F).
 Sørensen, A., Grdj. (I.M).
 Komm. Revisorer: Grdj. N. B. Sørensen og Grdj. St. Knudsen.
 Skolekomm. Fmd: Sognepr. Østergaard.
 Sognefoged: Grdj. Kr. Madsen.

Aastrup

pr. Pejrup. Tlf. Faaborg 793, Postkonto 13473. Amtskrk: Svendborg, Retskr: 37 Faaborg, Politkr: 26 Faaborg, Skattekr: Faaborg, Vurdkr: Faaborg. — Af 374 Vælgere stemte 334. S 44 (0), R 146 (3), K 34 (0), V 110 (2); [S+R K+V].
 Formand: Husm. L. Hjorth (R). Bl, By, Bø, K&R, Skk, Su, Vgb, Vj, Folke-
 registerf.
 Bak, S., Friskolelærer (R). Bø, K&R, Su, Vgb.
 Hansen, A., Husm. (R). Vgb, Skk, Su, By, Kass.
 Nielsen, H. P., Grdj. (V). Bø, K&R, Su, Vgb, Vj.
 Rasmussen, Rs., Grdj. (V). K&R, Su, Vgb, Vj.
 Komm. Revisorer: Uddeler J. Jensen og Grdj. B. Ellegaard.
 Sognefoged: Grdj. Andreas Andersen.

Aasum se Soden-Aasum.

Abild

Tylskov pr. Visby J., Tlf. Tønder 423 v. Amtskrk: Tønder, Retskr: 97 Tønder, Politkr: 71 Tønder, Skattekr: Tønder, Vurdkr: Tønder. — Af 561 Vælgere stemte 465. S 53 (1), Borgerl. 185 (3), Husmandsl. 58 (1), Lokall. 86 (1), T. 80 (1).
 Formand: Landm. Peter Friis. (Landbol). Sko.
 Andersen, Carsten, Forp. (T).
 Andersen, Frode, Husmd. (V).
 Andersen, Hans, Grdj. (Landbol). Sko.
 Bossen, Anton, Arbejds. (S). Vj.
 Borg, Laurits, (V). Skk, Sko.
 Jakobsen, Endrup, Husm. (V). Skk.
 Komm. Revisorer: Grdj. Hans Jørgensen og Frode Andersen.
 Skolekomm. Fmd: H. C. Hansen.
 Sundhedskomm. Fmd.: P. Obling.
 Folkeregisterf: Landm. P. Friis.
 Pantefoged: Sognefoged Jakob Sørensen.
 Sognefoged: Landm. J. Sørensen.

Adsbøl

pr. Graasten. Tlf. Graasten 1577, Postkonto 37300. Amtskrk: Aabenraa, Retskr: 95 Graasten, Politkr: 70 Graasten, Skattekr: Lundtofte H, Vurdkr: Aa-

benraa Amts søndre. — Af 286 Vælgere stemte 236. Arbejderl 88 (2), B.F. 89 (2), Landm. og Borgerl. 59 (1).
 Formand: GrdJ. J. Jørgensen (B.F).
 FBø, FK&R, FSu.
 Jensen, Niels, Husm. (Landm. og Borgerl.). VJ.
 Kaad, Chr., GrdJ. (B.F). By, K&R.
 Nielsen, Nicolaj, Arb. (Arbejderl.). FVJ.
 Zanchetta, Peter, Murerm. (Arbejderl.).
 FBy.
 Komm. Revisorer: Mejeribest. Poul Olesen og Bøgh. Carl Petersen.
 Skolekomm. Fmd: Markus Petersen, Flskebæk.
 Sundhedskomm. Fmd: Mejeribest. Poul Olesen.
 Folkeregisterf., Sekr. og Kass: J. Hansen.
 Sognefoged: GrdJ. Joh. C. Ferdinand.
 Pantefoged: J. C. Hansen.

Adslev-Mjesing

Dr. Hørning. Tlf. Jexen 1. Folkeregistret: Tlf. Jexen 1. Amtskr: Skanderborg, Retskr: 52 Skanderborg, Politkr: 38 Silkeborg, Skattekr: Skanderborg, Vurdkr: Skanderborg. — Af 472 Vælgere stemte 375. S 50 (1), V 269 (5), Husmandsl. 47 (1); [S+Husml.].
 Formand: GrdJ. H. Pedersen. (V).
 FBø, K&R, *)FSu, Folkeregisterf., Gaimelgaard, H., Uddeler. (V). Bø, K&R.
 Haugaard, A., Husm. (U.P). VJ.
 Kristiansen, K. L., GrdJ. (V). VJ.
 Mølgaard, M., GrdJ. (V). Kass.
 Olsen, Th. N. GrdJ. (V). Bø, VJ.
 Rasmussen, K., Husm. (S). Bø, K&R.
 Skolekomm. Fmd: Sognepr. N. Mikkel- sen.
 Komm. Revisorer: Uddeler A. Jepsen og Købm. C. Knudsen.
 Sognefoged: Adslev: Gartner B. Mick- dahl. Mjesing: Rentler E. L. Chris- tiansen.

Agedrup

Dr. Agedrup. Tlf. Drøby 125. Amtskr: Odense, Retskr: 40 Kerteminde, Politkr: 20 Kerteminde, Skattekr: Kerteminde, Vurdkr: Kerteminde. — Af 408 Vælgere stemte 356. S 90 (2), R 61 (1), K 104 (2), V 101 (2).
 Formand: GrdJ. Hans Thygesen. (V).
 FBø, *)FSu, Kass., Folkeregisterf.
 Andersen, Carl, Møller (K). Ko, Skk, VJ
 Hansen, Ejner Martin, GrdJ. (K). K, Skk, VJ.
 Jensen, Ejner, GrdJ. (V). VJ. Næstfmd.
 Jensen, Viktor, Arbejds. (S). K&R, VJ.
 Madsen, Frede Holm, Gartner. (R) Skk, K&R, VJ.
 Rasmussen, Søren, Arbm. (S). By, VJ.
 Komm. Revisorer: Møller N. C. Ander- sen og Maler C. Duch.
 Skolekomm. Fmd: Pastor E. Vendelboe.
 Pantefoged: Sognefoged R. Lohmann Pedersen.

Sognefoged: GrdJ. R. Lohmann Peder- sen.

Agerskov

Dr. Agerskov. Tlf. Agerskov 54. Amts- rkr: Haderslev, Retskr: 01 Toftlund, Politkr: 07 Toftlund, Skattekr: Frøs og Nørre Rangstrup H, Vurdkr: Toft- lund. — Af 1268 Vælgere stemte 1110. S192 (1), Agerskov Borger- og Land- bol 280 (3), Mindre Jordbr. 273 (2), Gestrup-Bovlund 125 (1), Rangstrup- Galsted Fællesl 130 (1), Meilerupl 110 (1).
 Formand: GrdJ. Andreas Bertelsen.
 Bossen, Kristian, GrdJ.
 Gaarde, Nis N., Kommunekass. FSu.
 Haulrig, Hans P., Husm.
 Jensen, Jens Peter, Husm.
 Knudsen, S., GrdJ. Næstfmd.
 Nielsen, Johannes, Arbejds. m.
 Smidt, Marden, GrdJ.
 Truelsen, Carl, Købm.
 Komm. Revisorer: Købm. C. Truelsen og Mejeribest. Jes Olesen.
 Skolekomm. Fmd: Pastor Christian Jes- sen.
 Sundhedskomm. Fmd: Sogneraadsm. Andr. Bertelsen.
 Beskæftigelsesudv. s Fmd: Kommune- kass. N. Gaarde.
 Vejudvalget s Fmd: N. Gaarde.
 Kommunekass. og Folkeregisterf: N. Gaarde.
 Pantefoged: Kresten Frisk.
 Brandinsp: Kommunekass. N. Gaarde.
 Sognefoged: GrdJ. L. H. Lautrup.

Agersø

Dr. Agersø. Tlf. Agersø 3. Amtskr: Sø- rø, Retskr: 16 Korsør, Politkr: 12 Skælskør, Skattekr: Skælskør, Vurd- kr: Korsør. — 243 Vælgere. Freds- valg.
 Formand: GrdJ. Aage Møller. (K). *)FSu.
 Folkeregisterf.
 Hansen, Georg Holst, Købmd. (K).
 Hansen, Hans Julius, Fisker. (Fiskerlf).
 Bø.
 Jørgensen, Kaj, Fisker. (Fiskerlf).
 Petersen, P. H., Hmd. (K). Kasserer.
 Komm. Revisorer: Husm. Marius Bern- sen og Husm. Thorvald Jørgensen.
 Skolekomm. Fmd: Bagerm. A. Carlsen.
 Sundhedskomm. Fmd: GrdJ. Ole Hansen.
 Pantefoged: Sognefoged Ole Carlsen.
 Sognefoged: O. H. Carlsen.

Agger se Vestervig-Agger.

Aggersborg

Dr. Aggersund, Tlf. Aggersund 11. Amtskr: Hjørring, Retskr: 73 Fjer- ritslev, Politkr: 53 Thisted, Skatte- kr: Børglum m. fl. H., Vurdkr: Øster Han H. — Af 419 Vælgere stemte 347. S 48 (1), Lokal F 127 (2), Lokal G 172 (2) [S+F].
 Formand: Landinspektør A. C. H. Mon- rad. (K). FK&R, *)FSu, *)FVJ, FVgb.
 FBø, FSund.
 Jensen, Karl, GrdJ. (V).

Jensen, Niels Peter, Arbmd. (S).
Larsen, Lars Christian, Slagterm. (V).
Næstfmd.
Pedersen, Oskar, Husmd. (V).
Skolekomm. Fmd.: Pastor E.J. Krogh.
Beskæftigelsesudv. Fmd.: Propr. Jac.
Nørgaard.
Kæmner: K. Arentoft, Tlf. 38.

Agnst se Viskinge-Agnst.

Agri-Egens

pr. Rønde. Tlf. Grønfeld 30. Folkeregistret: pr. Femmøller, Tlf. Grønfeld 30. Amtsokr: Randers, Retskr: 57 Grenaa, Politkr: 42 Grenaa, Skattekr: Grenaa, Vurdkr: Ebeltoft. — Af 467 Vælgere stemte 390. S 83 (1), B.F 205 (5), Agri-Byllste 81 (1); [B.F+Agri-Byl].

Formand: GrdJ. A. P. S. Foged (B.F).
K&R. Tlf. Grønfeld 10.

Johnsen, M., GrdJ. (B.F). VJ, K&R, Skk.
Madsen, Jens, Vognmand (B.F). VJ.
Mikkelsen, H., Smedem. (B.F). Bsk, Bø.
Mikkelsen, J. Karl, GrdJ. (B.F). Skk.
VJ.

Rasmussen, J. B., Arbmd. (S).
Sørensen, Søren, GrdJ. (Agri Byl). Skk.
VJ.

Komm. Revisorer: GrdJ. O. Jørgensen
og GrdJ. Sigvard Thuesen.
Skolekomm. Fmd: Sognepr. Frits Lauritzen.

Kommunekass.: Niels S. Nielsen.
Pantefoged: Marius Laursen.
Sognefoged: Agri: Ejendomskommiss.
Niels Dam. Egens: GrdJ. Anders Pedersen.

Aidt se Vejerslev-Aidt-Thorsø.

Ajstrup se Sulsted-Ajstrup.

Albæk se Harridslev-Albæk.

Albæk

pr. Præstbro. Tlf. Præstbro 31. Folkeregistret: Vorsaa pr. Agersted, Tlf. Vorsaa 20, Postkonto 88850, Amtskr: Hjørring, Retskr: 70 Sæby, Politkr: 50 Sæby, Skattekr: Dronninglund H., Vurdkr: Dronninglund H. — Af 1499 Vælgere stemte 1174. Arbejderl. 200 (1), B.F 974 (8).

Formand: GrdJ. A. Erlandsen. (B.F).
FBø, *)FSu, VJ.

Buckhave, Valdemar, GrdJ. (B.F). K&R,
VJ.

Christensen, Søren Chr., Portør. (Arbejderl). Sko.

Jensen, Hans, GrdJ. (B.F). Skk, VJ.
Larsen, Jens Husm. (B.F). K, VJ.
Nielsen, H., Mejerlejer. (B.F). K, FVJ.
Næstfmd.

Pedersen, Jens, GrdJ. (B.F). Bø, VJ.
Rafn, Alfred, Savskærer (B.F). Sko.
Yde, Johannes, Entrepr. (B.F). Skk, VJ.
Komm. Revisorer: GrdJ. Chr. Rasmussen
og Mejerlejer H. Nielsen.

Skolekomm. Fmd: Provst Hindsholm.
Kæmner: Finn Nielsen.
Sognefoged: Ø. Distr.: Peter Simonsen.
V. Distr.: Chr. P. Nielsen.

Albøge

Hallendrup pr. Kollnd. Tlf. Pederstrup
35. Folkeregistret: Søby pr. Trustrup,
Tlf. Fannerup 6 y. Amtskr: Randers,
Retskr: 57 Grenaa, Politkr: 42 Grenaa,
Skattekr: Grenaa, Vurdkr: Grenaa.
— Af 288 Vælgere stemte 210
paa upol. Lokallister.

Formand: GrdJ. Holger Pedersen. FSKo,
FR, FBø, FVgb.

Hansen, S., Boelsm. Vgb, VJ, Bø.
Johnsen, R., GrdJ. Sko, VJ, Vgb, R, Sko,
Jørgensen, R., GrdJ. *)FSu, Vgb, Kass,
Folkeregisterf.

Knudsen, J., GrdJ. Bø, Sko, R.
Kragh, K., Arbejdsom. VJ.

Thygesen, H., GrdJ. FVJ.
Komm. Revisorer: GrdJ. Karl Jensen og
Statshusm. Vald. Jensen.

Beskæftigelsesudv. Fmd: GrdJ. Chr.
Holck.

Skolekomm. Fmd: Fru Kathrine Buch.
Pantefoged: Husejer J. Andersen.
Sognefoged: GrdJ. Søren Andersen.

Aller

pr. Christiansfeld, Tlf. Christiansfeld
248 y. Amtskr: Haderslev, Retskr:
89 Haderslev, Politkr: 66 Haderslev,
Skattekr: Christiansfeld, Vurdkr:
Christiansfeld. — Af 290 Vælgere
stemte 230. S 71 (2), R 35 (0), B.F 131
(3); [S+R].

Formand: GrdJ. Andreas Bonde. (B.F).
Bork, Karl, Gartner. (S). Næstfmd.
Bylling, Hans, Prokurist. (B.F). FSKk.
Jørgensen, Elias, Arbmd. (S).

Jørgensen, Rasmus, Forp. (B.F).
Komm. Revisorer: Købm. H. Jørgensen
og Forp. Rasin. Jørgensen.

Kæmner: Haderslev Østeramts Skatte-
opkrævnings Forbund.
Sognefoged: GrdJ. Andreas Bonde.

Allerslev

pr. Mern. Tlf. Enghave 49 x. Amtskr:
Præstø, Retskr: 23 Præstø, Politkr:
16 Præstø, Skattekr: Præstø, Vurdkr:
Præstø. — Af 652 Vælgere stemte 582.
S 205 (3), R 101 (1), B.F 272 (3); [S
+R].

Formand: Parcell. Herløv Larsen. (R).
Bl, Bsk, Bø, K&R, FSu, *)FVgb, FVJ,
Folkeregisterf.

Andersen, Kaj, Parcell. (B.F).
Christiansen, Aage, Vejmænd. (S). K&R,
Vgb.

Olsen, Karl, Arbmd. (S). Bø.
Rasmussen, Karl, Parcell. (B.F). Bø, Skk.
Simonsen, J., Mejerist (S). Bl, Skk,
Kass.

Sørensen, Steffen, GrdJ. (B.F). FK&R,
Vgb.

Komm. Revisorer: Kontrolass. Frederik
Peterson og GrdJ. Marius Peterson.
Pantefoged: Parcell. Karl Rasmussen.
Sognefoged: GrdJ. Christian Andersen.

Allerup-Davinde

pr. Højby F. Tlf. Højby 102. Folkeregistret
Tlf. Højby 120. Amtskr: Odense,

Retskr: 40 Kerteminde, Politikr: 29 Kerteminde, Skattekr: Kerteminde, Vurdkr: Aasum H. — Af 505 Vælgere stemte 443, S 112 (2), R 92 (1), K 110 (2), V 193 (2).
 Formand: GrdJ. Jørgen Andersen. (K). K&R, Sko, Su.
 Hansen, Lavrits, Sognefoged. (V). Skk, Vj.
 Larsen, Rasmus Aksel, Støberlarb. (S). Su.
 Nielsen, Laurits, Husm. (R). K&R.
 Pedersen, Knud Chr., GrdJ. (K). K&R, Skk, Sko, Vj.
 Rasmussen, Niels, Arbejds. (S). Bsk, FSu, Næstfmd.
 Sørensen, Knud, GrdJ. (V). Bø, Vj.
 Komm. Revisorer: GrdJ. Johs. Sørensen og Tømrem. P. Rasmussen.
 Sundhedskomm. Fmd: GrdJ. Knud Sørensen.
 Kass. og Folkeregisterf: GrdJ. Rs. Hansen.
 Pantefoged: Niels Rasmussen.
 Sognefoged: Allerup: Forp. Laurits Hansen. Davinde: GrdJ. Jens Cornelussen.

Allested-Vejle

Dr. Allested. Tlf. Allested 70. Postkonto 34325. Folkeregistret: Tlf. 54. Amtsrkr: Svendborg, Retskr: 37 Faaborg, Politikr: 26 Faaborg. Skattekr: Faaborg, Vurdkr: Salling H. — Af 744 Vælgere stemte 633, S 167 (2), R 133 (2), K 152 (2), V 181 (3).
 Formand: GrdJ. H. Nielsen. (K). FBø, FK&R.
 Christensen, A., GrdJ. (V). K&R, FVj.
 Christensen, Alfred, Husm. (R). Skk.
 Christensen, Anker Hyldal, Mejerlst. (S). Bø.
 Johansen, Ejnar, GrdJ. (V). Bø.
 Nibe, M. P., Landpostb. (S). Kass. og Folkeregisterf.
 Nielsen, Svend, Gartner. (R). K&R, Skk, Vj.
 Petersen, Svend, Handelsmd. (K). Vj.
 Vest, Bernhard, GrdJ. (V). Bsk.
 Komm. Revisorer: Lærer M. Povlsen og Sognefoged Peter V. Vest.
 Skolekomm. Fmd: GrdJ. H. Nielsen.
 Sundhedskomm. Fmd: Læge Børge Jørgensen.
 Sognefoged: Allested: GrdJ. Hans Petersen. Vejle: GrdJ. P. V. West.

Allesø-Næsbyhovedbroby

Bogensevej 64, Næsby F., Tlf. Odense 7738. Formanden Tlf. Allesø 85. Postkonto 15960. Amtsrkr: Odense, Næsbyhovedbroby, Retskr: 30 Odense, Politikr: 28 Odense, Skattekr: Bogense, Vurdkr: Lunde-Skam H. Allesø: Retskr: 41 Bogense, Politikr: 30 Bogense, Skattekr: Bogense, Vurdkr: Lunde-Skam H. — Af 1466 Vælgere stemte 1164, S 455 (5), R 172 (2), K 212 (2), V 244 (3), D.K 72 (0).
 Formand: GrdJ. N. P. Nielsen. (K). K&R, Vgb.

Berth, Martha, Fru. (S). K&R, Su, Sygeplejeudv.
 Jacobsen, H. C., Ostehdl. (V). Bø, By, Sko, Sygeplejeudv.
 Jacobsen, N., Sadelm. (S). Bø, Skk.
 Jørgensen, E. J., Graver. (S). Skk.
 Larsen, K. O., Overlærer. (K). Bø, Fredningsnæv, Skk, FSu.
 Madsen, M. J., GrdJ. (R). Sundh, Su, FVj.
 Mortensen, L., Kbmd. (S). Bø, By, Sundh.
 Rasmussen, M. P., GrdJ. (V). Bø, Skk, Sko, Su, Næstfmd.
 Rasmussen, R. P., Maler. (S). By, Bø, Ejendomsv, Sko, Su, Vgb, Vj.
 Rasmussen, R. P., Propfr. (V). K&R, Sygeplejeudv, Vj, Vgb.
 Komm. Revisorer: Lærer C. Jacobsen og Lærer C. Jeppesen.
 Skolekomm: Fmd: Pastor Knudsen.
 Beskæftigelsesudv. Fmd: GrdJ. Chr. K. Christensen.
 Folkeregisterf., Sekr. og Kass: A. Chr. Lerager.
 Pantefoged H. A. Henningsen.
 Sognefoged: Allesø Sogn: GrdJ. Jens Larsen. Næsbyhovedbroby: N. Distr.: GrdJ. Chr. Lærnkjær. S. Distr.: GrdJ. Jørgen Hansen.

Allindemagle

se Haraldsted-Allindemagle.

Alling-Tulstrup

Dr. Ry. Tlf. Jaungyde 21. Folkeregistret: Tlf. Jaungyde 2. Amtsrkr: Skanderborg, Retskr: 52 Skanderborg, Politikr: 38 Silkeborg, Skattekr: Skanderborg, Vurdkr: Gern m. fl. H. — Af 512 Vælgere stemte 445, S 128 (2), V 253 (4), mindre Jordbrugerl. 64 (1).
 Formand: GrdJ. Sigfred Nielsen. (V). FBø, FSu.
 Bentsen, Chr., Husmand. (S).
 Mikkelsen, Ejner, GrdJ. (V).
 Pedersen, Anker, Bmd. (Mdr. Jordbr.).
 Povlsen, Bernhard, Arbejds. (S).
 Sørensen, Anders, GrdJ. (V). Folkeregisterf.
 Sørensen, Poul, GrdJ. (V). Næstfmd.
 Komm. Revisorer: GrdJ. Jens Jensen og Købmand G. O. Nielsen.
 Skolekomm. Fmd: Mejeribest. H. Jensen.
 Pantefoged: Husmand Chr. Bentsen, Tulstrup.
 Sognefoged: Tulstrup: GrdJ. Alfred Johansen. Alling: GrdJ. Jens C. Jensen.

Almind

Dr. Rindsholm. Tlf. Hvam 11 y. Postkonto 39300. Amtsrkr: Viborg, Retskr: 79 Kjellerup, Politikr: 57 Viborg, Skattekr: Lysgaard m. fl. H., Vurdkr: Viborg. — Af 353 Vælgere stemte 287, S 35 (0), R 73 (2), V 155 (3), Rf 24 (0); [S+R+Rf].

Formand: Grd. Carl J. Nielsen. (V).
 Jensen, Marius, Grd. (V). FSkk, Kass.
 Jespersen, S. B., Grd. (V). FBø.
 Jørgensen, H., Lærer. (R). FSu.
 Serup, Anders, Boelsm. (R). *)FVj.
 Komm. Revisorer: Grd. A. Pedersen
 og Grd. Jørgen Johnsen.
 Skolekomm. Fmd: Marius Jensen.
 Pantefoged: J. Chr. Lyngsø.
 Sognefoged: Grd. K. Langvad.

Alminde

pr. Alminde. Tlf. Alminde 1, Postkonto
 42831. Amtsokr: Vejle, Retskr: 45 Kold-
 ding, Politkr: 34 Kolding, Skattekr:
 Kolding, Vurdør: Kolding H. — Af
 391 Vælgere stemte 331. S 51 (1), Lo-
 kallister 280 (6).

Formand: Grd. Aksel Buhl (V). Su.
 Bay, Martin, Grd. (V). Bø.
 Brødsgaard, Aage, Grd. (S). Vj.
 Christoffersen, H., Grd. (V). Næstfmd.
 Hansen, Marinus, Grd. (V). Vj.
 Jessen, Jes, Grd. (V). Kass.
 Vilhelmsen, Rasmus, Grd. (K). Su.
 Komm. Revisorer: Grd. S. Parsbo og
 Uddeler K. Kristensen.
 Sognefoged: Grd. S. Parbo.

Alrø

pr. Alrø. Tlf. Alrø 11. Amtsokr: Aar-
 hus, Retskr: 53 Odder, Politkr: 40
 Odder, Skattekr. Hads og Iing H.,
 Vurdkr: Hads H. — Af 180 Vælgere
 stemte 152 paa upolitiske Lister.

Formand: Grd. Michael Gjørdertsen.
 *)FSu.
 Grotkjær, K., Grd. Vj.
 Hansen, Chr. Schønemann, Forp. Vj.
 Næstfmd.
 Liborlussen, L. J., Arbm. Sko, Skk.
 Rasmussen, A. P., Grd. Sko, Skk.
 Komm. Revisorer: Mejeribest. Lars
 Thoftdahl og Grd. Chr. Schøneman
 Hansen.
 Skolekomm. Fmd: Sognepræst P. E.
 Nepper-Christensen.
 Kass. og Folkeregisterf: Grd. P. Ve-
 stergaard.
 Sognefoged, Alrø: Grd. Peter Nielsen.

Als

pr. Als Østj. Tlf. Als 30, Postkonto
 14688. Amtsokr: Aalborg, Retskr: 64
 Terndrup, Politkr: 45 Hadsund, Skat-
 tekr: Hellem-Hindsted H., Vurdkr:
 Hindsted H. — Af 1328 Vælgere stemte
 1164. S 372 (3), V 580 (4), Husmandsl
 91 (1), Als Borgerl 50 (0), Borgerl 61
 (1).

Formand: Grd. Jørgen Laursen. (V).
 FK&R, Su, FVj.
 Christensen, Hans, Købm. (Husmandsl).
 Bø, K&R, Skk, Su, Vj.
 Christensen, Karl M., Kontrolbest. (S).
 Bø, K&R, FSu.
 Nielsen, Jens Peter, Husm. (B.F). Vj.
 Nygaard, Holger, Arbejds. (S). Bø, Su,
 Vj.
 Nørgaard, Anders, Slagterm. (V). Sko,
 Vj.

Sørensen, Niels, Grd. (V). Sko, Vj.
 Thomsen, Marinus, Grd. (V). Vj.
 Thorup, Regnar, Skorstenf. (S). Sko,
 Vj.
 Komm. Revisorer: Rentier Emil Jør-
 gensen og Toldbetj. A. Kofod Kjeld-
 sen.
 Børnev. Fmd: Nanna Jensen.
 Skolekomm. Fmd: Købm. Hans Chri-
 stensen.
 Kommunekass: N. Sommer.
 Pantefoged: J. Peter Nielsen.
 Sognefoged: N. Distr.: Grd. N. C. M. N.
 Glad. S. Distr.: Boelsm. A. C. Hansen
 Hjort.

Alslev

pr. Karise. Tlf. Karise 58. Amtsokr:
 Præstø, Retskr: 17 Haslev, Politkr:
 5 Køge, Skattekr: Præstø, Vurdkr:
 Faxø. — Af 219 Vælgere stemte 188.
 S 39 (1), R 64 (2), V 85 (2).
 Formand: Grd. Poul Petersen. (V).
 Bø, K&R, FSu, FSkk.
 Andersen, Holtegaard, Grd. (V). Bsk,
 FBø, FVj.
 Christensen, Thorvald, Murer. (R). Vj.
 Kass. Tlf. 46u.
 Møller, Ole, Plantageejer. (R). K&R, Vj.
 Pedersen, Frode, Parcel. (S). Bø.
 Komm. Revisorer: Grd. N. H. Hansen
 og Godsejer Chr. Selchau-Hansen.
 Folkeregisterf: Poul Petersen.
 Sognefoged: Paul H. Andreassen.

Alslev-Hostrup

pr. Varde, Tlf. Alslev 12, Folkeregis-
 tret: Tlf. Alslev 22, Amtsokr: Ribe,
 Retskr: 85 Varde, Politkr: 63 Varde,
 Skattekr: Varde, Vurdkr: Varde. —
 Af 642 Vælgere stemte 540. S. 57 (1),
 Alslev Fællest 192 (3), Alslev Husml
 64 (1), Hostrup Fællest 108 (2), Ho-
 strup Husml 68 (1), Sjøborgl 51 (1).
 Formand: Smedem. J. V. Andersen
 (Lokal). K&R, Su.
 Bennelsen, Eske, Husmd. (Husml).
 Bennelsen, Søren, Grd. (Lokal). Vj,
 Næstfmd.
 Gregersen, Hans, Grd. (Lokal). K&R,
 Hansen, Martin, Grd. (Lokal). K&R,
 Vj.
 Jepsen, Jeppe, Grd. (Lokal). Kass. Tlf.
 Kokspang 8.
 Johansen, Ingvar, Husmd. (Husml).
 Nielsen, Ingerslev, Cementstøber. (S).
 Riber, Harald, Murer. (Lokal).
 Komm. Revisorer: Chr. Hansen og Val-
 demar Hansen.
 Skolekomm. Fmd: Sognepr. B. Noack.
 Børnev. Fmd: Fru Lærer Rasmussen.
 Folkeregisterf: Valdemar Hansen.
 Sognefoged: Alslev: Grd. Valdemar
 Hansen. Hostrup: Grd. Johannes Kri-
 stensen.

Aisted-Bjergby

pr. Erslev, Tlf. Bjergby 2. Amtsokr:
 Thisted, Retskr: 76 Nykøbing M., Po-
 litkr: 55 Nykøbing M., Skattekr:
 Mors, Vurdkr: Mors vestre. — Af 426

Vælgere stemte 355. S 49 (1), V 227 (5), Husml 79 (1). [S+Husml].
 Formand: GrdJ. Jens Bukh. (V). Folke-
 registerf
 Dam, Poul, GrdJ. (V). K&R, VJ.
 Foldager, Johannes, Arbejdsm. (S+R).
 Su.
 Fredholm, Svend, GrdJ. (V). VJ.
 Knudsen, Peder, GrdJ. (V). Sko, Su.
 Nielsen, Th. Malgaard, Lærer. (Husml).
 Kass.
 Søndergaard, Gunnar, GrdJ. (V). K&R,
 Sko, Su, VJ.
 Komm. Revisorer: Husm. Kristen
 Kjærgaard og Kristian Møller.
 Skolekomm. Fmd: Sognepræst Nielsen.
 Pantefoged: Sognefogederne.
 Sognefoged: Alsted: GrdJ. Jens Nielsen
 Have. Bjergby: GrdJ. Kristen Krogh.

Alsted-Fjenneslev

pr. Fjenneslev. Tlf. Alstedby 35 (Fmd:
 Tlf. Fjenneslev 26), Posikonto 5570.
 Amtsrrkr: Sorø, Rejskr: 10 Sorø, Poll-
 tilkr: 13 Sorø, Skattekr: Sorø, Vurdkr:
 Sorø. — Af 730 Vælgere stemte 622.
 S 224 (3), R 130 (2), V 260 (4).
 Formand: Forp. Aage Christensen (V).
 FK&R.
 Andersen, Olaf, GrdJ. (V).
 Hansen, Harald, GrdJ. (V), VJ.
 Hansen, Hermann, Arbmd. (S). FVJ.
 Hansen, J. P., Trafikesp. (R). Bø, K&R.
 Jensen, Carl, Husm. (S). Su, Næstf.
 Knudsen, Holger, GrdJ. (R), VJ.
 Petersen, Ella, Husmoder. (S). FBø,
 K&R.
 Rasmussen, Otto, GrdJ. (V). Bø, *FSu.
 Komm. Revisorer: Lærer J. Madsen og
 Husm. Carl Jensen.
 Skolekomm. Fmd: Fru M. Nielsen.
 Sundhedskomm. Fmd: Fru Ella Peter-
 sen.
 Kommunekass. og Sekr.: Ejner Chri-
 stiansen.
 Sognefoged: Fjenneslev: Johan Nielsen.
 Alsted: GrdJ. Frederik Bülow.

Alstrup

se Ingstrup-Hjermitslev-Alstrup.
 Alstrup se Lovns-Alstrup.

Alsønderup

pr. Hillerød. Tlf. Bøgebakke 30. (Kass:
 Tlf. Bøgebakke 40). Amtsrrkr. Frede-
 riksberg, Rejskr: 8 Hillerød, Polltilkr:
 7 Hillerød, Skattekr: Hillerød, Vurd-
 kr: Hillerød. — Af 430 Vælgere stemte
 314. R 172 (4), V 142 (3).
 Formand: J. R. M. Petersen. (R). K&R,
 Folkeregisterf.
 Aagaard Larsen, GrdJ. (V). K&R, VJ.
 Hansen, Aksel, GrdJ. (R). Bø, Skk, FVJ.
 Hansen, Jens Jørgen, Afbygger. (V).
 Skk.
 Hansen, Oluf, Afbygger. (R). K&R.
 Jensen, Hans R., Husejer. (R). FSu.
 Rasmussen, Otto Aage, GrdJ. (V). VJ,
 Kass.

Komm. Revisorer: Uddeler Joh. Andrea-
 sen og GrdJ. Aksel Nielsen.
 Børnev. Fmd: GrdJ. Aksel Hansen.
 Skolekomm. Fmd: Skovløber Poul Pe-
 tersen.
 Sundhedskomm. Fmd: GrdJ. L. Eriksen.
 Pantefoged: Husejer Henrik Hansen.
 Sognefoged: N. Distr.: Murermester I.
 D. Nielsen. S. Distr.: GrdJ. Jørgen
 Mathlesen.

Andst

pr. Andst. Tlf. St. Andst 66. Folkeregis-
 ter og Kass: Tlf. Lille Andst 19.
 Amtsrrkr: Ribe, Rejskr: 45 Kolding,
 Polltilkr: 34 Kolding, Skattekr: Andst
 m. fl. H., Vurdkr: Malt H. — Af 734
 Vælgere stemte 610. S 76 (1), R 64
 (0), Indre Miss 195 (3), Borgerl 81
 (1), [B.F. 110 (1), Gamst Borgerl (1)].
 Formand: GrdJ. Niels Thomsen. (Indre
 Miss).
 Ebbesen, Richardt, Banenæstfm. (S).
 FBø.
 Hansen, Johannes, GrdJ. (B.F).
 Høgh, Søren, GrdJ. (B.F). FVJ, Kass,
 Folkeregisterf.
 Høst, Christian, Murerm. (Borgerl).
 Mølby, Jens, GrdJ. (Indre Miss). FVJ.
 Nielsen, Jørgen, GrdJ. (Indre Miss).
 Bræ, FSu.
 Komm. Revisorer: Mejerlbest. G. Jep-
 pesen og Landpost J. Th. Jensen.
 Skolekomm. Fmd: Sognepr. Chr. Sø-
 rensen.
 Sognefoged: GrdJ. Appel Hansen.

Anholt

pr. Anholt By. Tlf. Anholt Ctr. Amts-
 rkr: Randers, Retskr: 57 Grenaa, Pol-
 ltilkr: 42 Grenaa, Skattekr: Grenaa,
 Vurdkr: Grenaa. — Af 143 Vælgere
 stemte 74. S 44 (4), R 9 (1), K 21 (2).
 Formand: Fisker Johannes Carlsen.
 (U.P.). Bø, FSu.
 Carlsen, Adolph, Havnevagt. (U.P).
 FBø, Skk.
 Christensen, Karl. (U.P). Skk.
 Rasmussen, Robert. (U.P). FBI.
 Rasmussen, Vilhelm, Fisker. (U.P).
 Stephensen, Gustav. (U.P). Næstfmd.
 Svendsen, Jacob, Fisker. (U.P). G&V,
 Skk.
 Komm. Revisorer: Brugsuddeler Johs.
 Alhertsen og Depot ejer R. Petersen.
 Skolekomm. Fmd: Havnevagt A. Carl-
 sen.
 Sognefoged: Købm. Peter Dahlgreen.

Annisse se Ramløse-Annisse.

Ansager

pr. Andsager. Tlf. Ansager 29 (Kom-
 munekt: Tlf. 56). Postkonto 59803.
 Amtsrrkr: Ribe, Rejskr: 85 Varde, Pol-
 ltilkr: 63 Varde, Skattekr: Varde,
 Vurdkr: Øster og Vester H. — Af
 1715 Vælgere stemte 1427. S 159 (1),
 Lokal 1268 (8).

Formand: Detailhdl. E. K. Hennelund (Lokal). Bø, *)FSu.
 Hansen, P. Helt, GrdJ. (Lokal). Bø, K&R, Skk, VJ.
 Larsen, Hans Haahr, GrdJ. Sko, VJ.
 Lyngø, W., Cyklehdlr. (Lokal). Sko.
 Markussen, M. P., Arbejdsm. (S). Bsk, R, Sko.
 Nissen, H. Th., Købm. (Lokal). FVJ.
 Pedersen, Mads Kr., GrdJ. (Lokal). Bø, R, Skk.
 Rasmussen, Hans P., GrdJ. (Lokal). V.
 Thomsen, Ths. N., GrdJ. (Lokal). Sko, VJ.
 Komm. Revisorer: Tømmerhdlr. Chr. Fogstrup, Ansøger, og Købm. Johs. Nielsen, Skovlund.
 Skolekomm. Fmd: Pastor Rossel.
 Kommunebogh. og Kass: S. Larsen.
 Sognefoged: Ansøger Distr.: GrdJ. K. L. Knudsen, Skovlund Distr.: GrdJ. K. J. Kristensen, Stenderup Distr.: Fiskerlejer M. K. Eeg.

Arden se Astrup-Storarden.

Arnborg

pr. Herning. Tlf. 34. Postkonto 34580.
 Amtskr: Ringkøbing, Retskr: 80 Herning, Politkr: 59 Herning, Skattekr: Bølling m. fl. H., Vurdkr: Hammerum H. søndre. — Af 654 Vælgere stemte 486. S 72 (1), V 208 (2), Rf 113 (1), Friliste 70 (1), Husm 22 (0).
 Formand: Fiskerlejer Hans Hansen. (Rf). Bø, K&R, *)FSu.
 Jakobsen, Jens, GrdJ. (V).
 Larsen, L. Peder, GrdJ. (V). Næstfmd. Nielsen, Mads F., GrdJ. (Fril).
 Svendsen, H. Peder, Smed. (S).
 Komm. Revisorer: Smed J. H. Sørensen og Mejerlbest. A. Mølgaard.
 Skolekomm. Fmd: Sognepr. Niels Lund.
 Købner: Rich. Christensen.
 Pantefoged: J. C. Lauridsen.
 Sognefoged: Carl Rahbek.

Arninge

pr. Tillitse. Tlf. Arninge 8y. Folkeregistret: Tlf. Arninge 10y, Postkonto 57376. Amtskr: Maribo, Retskr: 31 Nakskov, Politkr: 22 Nakskov, Skattekr: Nakskov, Vurdkr: Nakskov. — Af 280 Vælgere stemte 251. S 108 (3), D.K 10 (0), B.F 131 (4).
 Formand: GrdJ. Martin Jensen. (B.F). Bø, FSu.
 Carlsen, Holger, GrdJ. (B.F). Bø, VJ, Næstfmd.
 Hansen, Carl, Parcell. (S). K&R, VJ.
 Kjær, Chr., Propr. (B.F). Bsk, K&R, VJ.
 Olsen, Agner, Forp. (B.F). Sko, Skk, VJ.
 Olsen, P. Vald., Husejer. (S). FBø, Sko.
 Schouw, Christen, Husejer. (S). Skk, VJ. Pantefoged.
 Komm. Revisorer: GrdJ. Jørg. Laursen og Husejer P. V. Olsen.
 Kass: Købm. K. Klausen.
 Folkeregisterf: Købm. K. Klausen.
 Sognefoged: Arninge: GrdJ. Hans Hansen.

Arrild

pr. Arrild. Tlf. 9. Folkeregistret: Tlf. Arrild 34 x. Postkonto 36801. Amtskr: Tønder, Retskr: 91 Toftlund, Politkr: 67 Toftlund, Skattekr: Løgumkloster, Vurdkr: Skærbæk. — Af 453 Vælgere stemte 358. Arbejderl 70 (1), Husml 93 (1), Fællest 195 (3).
 Formand: Statsskovfoged Gunnar Jensen. (Borgerl). FBsk, FBo.
 Bergholt, Rasmus. (Borgerl). FBø, FSu, Kass, Næstfmd. Tlf. 3.
 Clausen, Jel, GrdJ. (Borgerl). Bø.
 Pedersen, Sigurd, Statshusm. (Husml).
 Warming, Paul, Vejlm. (Arbejderl).
 Komm. Revisorer: Mejerlbest. C. Juhl og Jesper Hansen.
 Skolekomm. Fmd: Niels Bonnerup.
 Skolenavn. Fmd: Arrild: Clous Juhl.
 Hønning: Hans L. Hansen. Koost: Smedemester N. Mamsen.
 Sundhedskomm. Fmd: H. Thomsen.
 Folkeregisterf: Husejer Ell Nielsen.
 Sognefoged: Arrild Sogn: GrdJ. Anders Møller, Tlf. 14.

Arup se Øsløvs-Vesløvs-Arup.

As-Klasking

pr. Juelsminde. Tlf. Juelsminde 10.
 Form: Klasking 11, Amtskr: Vejle, Retskr: 47 Horsens, Politkr: 36 Horsens, Skattekr: Bjerre m. fl. H., Vurdkr: Bjerge H. — Af 1556 Vælgere stemte 1280. S 459 (3), V 258 (2), B.F 468 (4), U.P 95 (0).
 Formand: GrdJ. Th. Andreasen. (B.F). FK&R, Skk.
 Christensen, Harald, GrdJ. (V). Bsk, Sko, VJ.
 Jørgensen, Hans, GrdJ. (V). Skk, Sko, VJ.
 Jørgensen, Th., Murerm. (B.F). H. Skk, VJ.
 Lepper, E., Kontorchef. (B.F). FBø, K&R, FSu, Næstfmd.
 Licius, Misser, Husm. (B.F). Su.
 Nielsen, Alfred, Banearb. (S). Sko.
 Petersen, Joh., Fisker. (S). K&I, Sko, VJ.
 Rasmussen, Marius, Arbejdsm. (S). Bræ.
 Komm. Revisorer: Disponent Joh. M. Nielsen, Uddeler Aage Petersen og statsant. Revisor J. Jespersen.
 Skolekomm. Fmd: Pastor Vester.
 Folkeregisterf. og Kass.: Rs. Nielsen.
 Pantefoged: Henning Sørensen.
 Sognefoged: As: GrdJ. Jens Røjkjær.
 Klasking: Rentler Hans Offersen.

Asdal se Horne-Asdal.

Asferg-Faarup

pr. Spentrup. Tlf. Asferg 3. Amtskr: Randers, Retskr: 50 Randers, Politkr: 44 Randers, Skattekr: Hobro, Vurdkr: Hobro. — Af 893 Vælgere stemte 702. S 232 (2), R 167 (2), BF 303 (3).

Formand: Statshusm. S. Sørensen. (R).
 FBø, G&V, FK&R, *)FSu.
 Bergfriedt, Bernhardti, Maler. (S). G&V.
 Christensen, M. O., Arbejds. (S)
 G&V, K&R, Skk.
 Jensen, Fløjstrup, Grdj. (V). G&V,
 FSKk, FBsk.
 Libach, Ejner, Statshusm. (R), Bø,
 G&V.
 Schmidt, Knud, Grdj. (V). G&V, Skk.
 Skovhøj, R., Rentler. (V). G&V, K&R,
 Kæss.
 Komm. Revisorer: Lærer H. Knudsen og
 Banearb. Ingvard Pedersen.
 Sundhedskomm. Fmd: Grdj. Fløjstrup
 Jensen.
 Sognefoged: Asferg: Grdj. Martin Har-
 bo. Faarup: Rentler R. Skovhøj.

Askø

pr. Askø. Tlf. Askø 5 (14—18), Post-
 konto 57113. Amiskr.: Marlbo, Retskr:
 30 Marlbo, Politkr: 21 Rødby, Skatte-
 kr: Marlbo, Vurdkr: Marlbo. — Af 108
 Vælgere stemte 100. S 24 (1), R 30 (2),
 B.F 46 (2); [S+R].
 Formand: Sognefoged Johs. Pedersen.
 (R). Fko, Folkeregisterf.
 Hansen, H., Flsker. (S). FBø, *)FSu,
 *)FVJ.
 Hansen, Ove, Grdj. (V). Bø.
 Jørgensen, Hans Skov, Baadfører. (R).
 Petersen, Hans Gertsen, Grdj. (V).
 Komm. Revisorer: Grdj. Rich. Madsen
 og Mejeribest. Milter Bjerg.
 Beskæftigelsesudv. Fmd: Købmd. Hol-
 ger Jensen.
 Skolekomm. Fmd: Frugtavlser Alfred
 Pedersen.
 Kommunekass. Husm. Halvor Pedersen.
 Pantefoged: Grdj. H. G. Petersen.
 Sognefoged: Grdj. Jobs. Pedersen.

Asmild-Tapdrup

pr. Viborg. Kommunekt: Overlund pr.
 Viborg, Tlf. Viborg 1710, Postkonto
 17320. (Fmd: Tlf. Viborg 769 b). Amis-
 rkr: Viborg, Retskr: 78 Viborg, Po-
 litkr: 58 Viborg, Skattekr: Nørlyng
 og Sønderlyng H., Vurdkr: Viborg. —
 Af 1042 Vælgere stemte 880. S 133 (1),
 Borgerl F 266 (2), Borgerl G 186 (2),
 Borgerl H 170 (2), Borgerl I 46 (0),
 Borgerl J 77 (0); [F+G H+I].
 Formand: Lærer N. Overgaard Jensen.
 (Borgerl). Bø, K, FSu.
 Andersen, Th., Husm. (Borgerl). Skk,
 Sko, VJ.
 Christensen, N., Skræder. (S). Bø.
 Jensen, Søren Chr., Slagter. (Borgerl).
 Skk, Sko, Bo.
 Kjær, S., Lærer (Borgerl). K.
 Sørensen, Mar., Husm. (Borgerl). Skk,
 Sko, VJ.
 Sørensen, Søren J., Grdj. (Borgerl). K.
 Ko, VJ.
 Komm. Revisor: Grdj. A. Gade og Grdj.
 N. Jensen.
 Kæmner: Aage Jacobsen.
 Pantefoged: Asmild: Møller Ejner Laur-
 sen; Tapdrup: Grdj. S. Meldgaard.

Sognefoged: Asmild: Grdj. Peter J. Pe-
 dersen. Tapdrup: Grdj. S. Meldgaard.

Asminderød-Grønholdt

pr. Fredensborg. Tlf. Fredensborg 30.
 Amiskr: Frederiksberg, Retskr: 6
 Helsingør, Politkr: 6 Helsingør, Skat-
 tekr: Helsingør, Vurdkr: Kronborg
 østre B. — Af 3960 Vælgere stemte
 3143. S, 1069 (6), R 347 (1), K 626 (3),
 V 065 (5), D.K 110 (0); [K+V].
 Formand: Grdj. Jørgen Jørgensen. (V).
 Bø, FK&R, FSkt, Su, T.
 Christensen, Christen, Kommunal. (V).
 Bl, Sportsudv.
 Christensen, Tage, Ingenlør. (R), T,
 Su.
 Christensen, Lauritz, Kredsformd. (S).
 T, Sportsudv. og V.
 Dall, H., Overlærer. (S). Bl, Bo, K&R,
 Hansen, Amund, Skræderm. (K). GVB,
 Sko.
 Hansen, Jørgen, Grdj. (V). FSko, Su,
 Sportsudv.
 Hansen, Sophus, Grdj. (K). K&R, Skt.
 FT.
 Jensen, Erik, Savskærer. (S). Bo, Bø,
 Br, Su.
 Linde, Jørgen, Landsretssagf. (K). B,
 Su, Sportsudv.
 Lyck, W., Pantefoged. (S). Bø, Su.
 Mikkelsen, H. I., Inv. Trafikkass. (S).
 GVB, K&R, Sko, Skt.
 Petersen, Herman, Arbejds. (S). GVB,
 Sko, Sp, T.
 Petersen, Vilhelm, Ingenlør. (V). B,
 G&V.
 Sørensen, Jørgen, Grdj. (V). Bo, Bø,
 GVB, Su, T.
 Kommunesekr: Poul Hedegaard.
 Komm. Revisorer: Grdj. Anders Ander-
 sen og Viceskoleinsp. Th. Gilberg.
 Bygningskomm. Fmd: Karetmager
 Morten Jensen, Asminderød.
 Skolekomm. Fmd: Parcell. Mogens Jen-
 sen.
 Sundhedskomm. Fmd: Anlægsgartner C.
 Jensen, Humlebæk.
 Brandinsp: Blikkenslagerm. Helmer Pe-
 tersen.
 Bygningsinsp.: Civilling. H. Laugesen.
 Børnev. Fmd: Fru Johanne Hedegaard.
 Folkeregisterf: Kommunesekr. Hede-
 gaard.
 Kommunekass: Grdj. C. Nielsen.
 Pantefogeder: Richard Mathiesen og
 W. Lyck.
 Sognefoged: S. Distr.: Grdj. K. Brum-
 merstedt Hansen, Asminderød. N.
 Distr.: Grdj. Otto Jørgensen, Lan-
 gerød. Ø. Distr.: Grdj. Jørgen Jør-
 gensen, Lønholdt. Kystdistriktet: Carl
 Frydenfeldt, Sletten.

Asnæs

pr. Asnæs. Tlf. Asnæs 129 (9—12 og
 14—18). Postkonto 42235. Formand
 Tlf. Asnæs 134 u. Amiskr: Holbæk,
 Retskr: 11 Nykøbing S., Politkr: 9

Holbæk, Skattekr.: Nykøbing S., Vurdkr.: Skippinge H. — Af 1264 Vælgere stemte 1060. S 260 (2), R 161 (1), K 141 (1), V 322 (2), U.P. 65 (0), U.P. 108 (1); [K+V U.P.+U.P].
 Formand: GrdJ. Jens Larsen (V).
 FK&R, FSu.
 Briër, Axel, Realskolebest. (K). Su, FBø.
 Eriksen, Sigurd, Gaardbest. (V). Su, VJ, Bsk.
 Jensen, H. Birchmann, Skoleinsp. (S). K&R, Su, Kl, Bl.
 Jensen, Peter, GrdJ. (Rf). K&R, Fko, Su, FVJ.
 Svejstrup, Ove, Trafikass. (R). Su, VJ.
 Sørcnsen, Jens, Arbmd. (S). Su, Bø, VJ, Sko, FBo, Skk.
 Komm. Revisorer: Sagfører Møllerup Thomsen og Bankbest. Martin Olesen.
 Skolekomm. Fmd: Konsulent Harald Jensen.
 Sundhedskomm. Fmd: Dyrslæge O. Butenschøn.
 Folkeregisterf.: Kæmner Skov Jensen.
 Pantefoged: Vagn Mahler.
 Sognefoged: GrdJ. Harald Petersen.

Asp se Ølby-Asp-Fousing.

Asperup-Rørslev

pr. Asperup, Tlf. Asperup 143 (Fmd. Tlf. Asperup 187), Postkonto 6700.
 Amtsokr.: Assens, Retskr.: 43 Middelfart, Politkr.: 32 Middelfart, Skattekr.: Middelfart, Vurdkr.: Middelfart. — Af 1253 Vælgere stemte 1067. S 217 (2), R 486 (5), V 360 (4).
 Formand: GrdJ. Anton M. Christensen. (R). K&R, *) FSu.
 Bentholm, H., GrdJ. (V). K&R, FSkk.
 Hansen, Kr. Møller. (R). Bø.
 Jensen, K. J., Statshusm. (R). FVJ.
 Jensen, Mikkel, Arbejdsmd. (S). K&R, VJ.
 Jørgensen, Mette, Husmoder. (S). Bø.
 Jørgensen, Rasmus, GrdJ. (R). Skk.
 Jørgensen, Viggo, GrdJ. (V). V.
 Nygaard, Johs., GrdJ. (V). VJ, Bø.
 Olsen, Jakob, GrdJ. (V).
 Thomsen, Holger, Husm. (R). VJ.
 Komm. Revisorer: GrdJ. Niels Nielsen og GrdJ. B. Lassen.
 Børneudv. Fmd: Førstelærer Kollerup.
 Sundhedskomm. Fmd: Sogneraadformand Anton Christensen.
 Kommunesekr. og Kass: Frk. M. Tølbøll.
 Sognefoged: Asperup: Smedemester Paul Hansen. Rørslev: GrdJ. Magnus Mortensen.

Asserballe

pr. Fynshav. Tlf. Fynshav 32, Postkonto 10232. Amtsokr.: Sønderborg, Retskr.: 94 Sønderborg, Politkr.: 69 Sønderborg, Skattekr.: Als, Vurdkr.: Als. — Af 556 Vælgere stemte 462. S 88 (1), BF 108 (2), Haandværkerl 81 (1), Husmandsl 185 (3).

Formand: GrdJ. P. Smedemand. (B.F). *) FSu. Folkeregisterf.
 Clausen Kock, Chr., Gaardm. (Borgerl). Næstfmd.
 Hansen, H. P., Mek. (Haandvl).
 Hansen, Jg., Husmd. (Husmandsl).
 Hansen, J. Fr., Husm. (Husmandsl).
 Madsen, Marius, Murer. (S).
 Voigt, C. H., Husm. (Husmandsl). FVJ. Kass.
 Komm. Revisorer: Forretningsf. P. Clausen og P. Therkelsen.
 Bygningskomm. Fmd: Snedkerm. C. Jørgensen.
 Børnev. Fmd: Lærer Eriksen.
 Sundhedskomm. Fmd: Jens J. Jensen.
 Brandinsp: Hans Jensen.
 Pantefoged: H. Jensen.
 Skatteopkræver: Husm. C. H. Voigt.
 Sognefoged: J. J. Jensen.

Assing

pr. Kibæk. Tlf. Kibæk 95. Amtsokr.: Ringkøbing. Retskr.: 80 Herning, Politkr.: 59 Herning, Skattekr.: Bølling m. fl. H., Vurdkr.: Hammerum H. sønder. — Af 916 Vælgere stemte 774. S 59 (0), BF 206 (3), Lokal F 89 (1), Lokal H 96 (1), Lokal I 111 (1), Lokal N 80 (1), Lokal M 39 (0); [B.F.+F+I] og [H+M+N].
 Formand: Manufakturhdl. Johs. Jensen. (Lokal). Tlf. Kibæk 70.
 Andersen, Kr., GrdJ. (Lokal).
 Ericson, Th., Købm. (Lokal). Næstfmd.
 Jespersen, Jesper Arne, Dir. (Lokal).
 Kjærsg. Chr., GrdJ. (Lokal).
 Simonsen, Hans K., Husm. (Lokal).
 Thomsen, Thomas P., GrdJ. (Lokal).
 Komm. Revisorer: Fabrk. P. Nielsen og Købm. Th. E. Eriksen.
 Børnev. Fmd: Lærer M. Poulsen.
 Kæmner: J. A. Jespersen.
 Skolekomm. Fmd: Pastor Dalum Christensen.
 Pantefoged: Knud Jespersen.
 Sognefoged: Ole Vestergaard Olesen.

Astrup

pr. Sønderkov. Tlf. Sønderkov 23. Amtsokr.: Hjørring, Retskr.: 78 a Hjørring, Politkr.: 52 Hjørring, Skattekr.: Hjørring, Vurdkr.: Hjørring. — Af 591 Vælgere stemte 488. V 139 (2), R 43 (0), Lokal 150 (3), Indre Miss 80 (1), U.P. 75 (1).
 Formand: GrdJ. Carl Nielsen. (Lokal). K&R, *) FSu. Folkeregisterf.
 Christensen, Alfred, GrdJ. (V). VJ.
 Christensen, Peter, Husmd. (Lokal). VJ.
 Jensen, Jens Nicolaj, Uddeler. (V). FBsk, FBø, Kass.
 Jensen, Jens Vindstrup, Uddeler. (Lokal). K&R.
 Larsen, Niels Peter, GrdJ. (Indre Miss). Bø.
 Rasmussen, Carl, Landpost. (U.P.). K&R.
 Komm. Revisorer: Husm. Jens Bæk og Mejerlejer Haaning.

Skolekomm. Fmd: Grdj. Carl Nielsen.
 Pantefoged: Elmer Nielsen.
 Sognefoged: Grdj. Søren Kjeldsen.

Astrup-Storarden

pr. Arden. Tlf. Arden 40 (Fmd. Tlf. Arden 71), Postkonto 57912. Amtskrkr.: Aalborg, Reiskr: 64 Terndrup, Politkr: 45 Hadsund, Skattekr: Høllum-Hindsted H., Vurdkr: Hindsted H. — Af 1716 Vælgere stemte 1437. S 414 (3), D.K 31 (0), B.F 223 (1), Astrup Fællesl 243 (1), Landbol 146 (1), Astrup Borger- og Landbol 352 (3), Arbejderl 21 (0); [S+Astrup Fællesl + Arbejderl; B.F + Landbol + Astrup Borgerl].

Formand: Savskærer Otto Christensen. (S). FBo, FBo, K&R, *FSu.
 Bøgh, Johannes, Isenkr. (Lokal). K&R, Bø.

Hansen, Otto, Bundskærer. (S).
 Lajer, Holger, Husm. (Fællesl). K&R.
 Laursen, Søren, Arbmd. (S). Skk, Bø.
 Madsen, Johannes, Grdj. (V). FVJ.
 Pedersen, Holger, Grdj. (Lokal). Bø.
 Pedersen, Jens Chr., Skovarb. (Lokal).
 Sørensen, Peter Juel, Grdj. (Lokal).
 Komm. Revisorer: Landposth. Chr. Jensen og Lærer M. Christensen.
 Skolekomm. Fmd: Sognepr. Sandby Møller.

Bygningskomm. Fmd: Kæmner Viggo Hansen.
 Kæmner, Folkeregisterf. og Sekretær: Viggo Hansen.

Pantefoged: Just Justesen.
 Sognefoged: Storarden: Kreditfor-
 eningsdirektør N. P. Markmann.
 Astrup: Grdj. Jens Thygesen.

Astrup-Tulstrup-Hvilsted

pr. Assedrup. Tlf. Løjenkær 27. Folke-
 registret: pr. Malling, Tlf. Ask 15.
 Amtskrkr: Aarhus, Reiskr: 55 Aarhus,
 Politkr: 40 Odder, Skattekr: Hads og
 Ning H., Vurdkr: Hads H. — Af 757
 Vælgere stemte 581. S 93 (1), V 323
 (6), Rf 98 (1), Husml 37 (1), Borgerl
 30 (0); [S+Husml].

Formand: Grdj. Ole Olesen. (V). K&R,
 Sko, Su.

Fast, Karl, Husm. (Husml). Bø.
 Hansen, Chr., Vejmand. (S). K&R.
 Jockumisen, Johs., Grdj. (V). Bsk, FVJ.
 Lindby, Ingeb., Lærerinde. (V). Su, Bø.
 Mikkelsen, Holger, Grdj. (V). Sko.
 Mogensen, Jens, Grdj. (V). K&R, Skk.
 Møller, Jørgen, Grdj. (Rf). FSu, Bø.
 Rasmussen, P. K., Grdj. (V). Sko,
 Næstform.

Komm. Revisorer: Mejeribest. K. Jensen
 og Førstelærer K. P. Nielsen.
 Skolekomm: Fmd: Sognepr. H. L. B.
 Andersen.

Kæmner: J. Chr. Jensen.
 Sognefoged: Astrup: Grdj. Holger Mik-
 kelsen. Tulstrup: Jens Carl Jensen.
 Hvilsted: Fr. Damgaard Jensen.
 Pantefoged: M. Andersen.

Aulum-Hodsager

pr. Aulum. Tlf. Aulum 42 (Fmd: Tlf 25).
 Amtskrkr: Ringkøbing. Aulum: Retskr:
 80 Herning, Politkr: 59 Herning, Skat-
 tekr: Herning, Vurdkr: Hammerum
 H. nordre. — Hodsager: Retskr: 81
 Holstebro, Politkr: 60 Holstebro,
 Skattekr: Herning, Vurdkr: Hamme-
 rum H. nordre. Af 1594 Vælgere
 stemte 1365. S 134 (1), Lokal 1231 (8).
 Formand: Tømmerhdr. Chr. Laugesen.
 FBø, FG&V, FK&R, FSkø,) *FSu.
 Andersen, Th., Grdj. (Lokal). Bsk,
 G&V.

Christensen, C. Hoffm., Barberm. (Lo-
 kal). G&V, K&R, Sko.

Jensen, Edv., Grdj. (Lokal). G&V.
 Lauridsen, P., Grdj. G&V.

Madsen, P., Sadelm. (Lokal). G&V, Sko.
 Nielsen, A., Grdj. (Lokal). G&V.
 Nielsen, Karl Chr., Arbejdsm. (S). G&V,
 Bsk, Bø, K&R.

Pedersen, A. Birkkjær, Grdj. Bø, G&V.
 Komm. Revisorer: Købm. Jakob Niel-
 sen og Grdj. Jens Østergaard.
 Beskæftigelsesudv. Fmd: Grdj. Jørgen
 Nielsen.

Bygningskomm. Fmd: Isenkræmmer J.
 Brb. Nielsen.

Skolekomm. Fmd: Sognepr. A. H. Zeu-
 then.

Sundhedskomm. Fmd: Boghandler E.
 Lauridsen.

Brændselsudv. Fmd: Rentier C. Grøn-
 bæk.

Kæmner og Folkeregisterf: A. Thomsen.
 Pantefoged: Johs. Pihl.

Sognefoged: Aulum Ndr. Distr.: Grdj.
 Th. Andersen. Aulum Sdr. Distr.: Grdj.
 N. Langhølle-Nielsen. Hodsager: Grdj.
 P. Agerskov.

Aunede se Halsted-Avnede

Auning se Fausing-Auning.

Aunslev-Bovense

Aunslev pr. Hjulby. Tlf. Skalkendrup
 113, Postkonto 40159. Amtskrkr: Svend-
 borg, Reiskr: 32 Nyborg, Politkr: 23
 Nyborg, Skattekr: Nyborg, Vurdkr:
 Nyborg. — Af 1505 Vælgere stemte
 1291, S 348 (4), R 117 (1), K 237 (2),
 V 495 (5), Rf 94 (1).

Formand: Grdj. Hans Hansen (V). Bsk.
 Andersen, Marius, Grdj. (Rf).
 Hansen, N. P., Kommunekass. (V).
 FVJ.

Hansen, Viggo, Gartner. (V).
 Jørck, Erik, Landsretss. (K).
 Jørgensen, Niels, Arbejdsm. (S). FSu.
 Meyhoff, G., Træhdl. (K). FBra.
 Nielsen, Alfred, Mørm. (S).
 Nielsen, N. R. E., Købm. (V).
 Nielsen, Ricard, Grdj. (V).
 Pedersen, A. H., Arbejdsm. (S).
 Rasmussen, Knud, Fængselsbetj. (S).
 Thulesen, Th., Slagterin. (R). FBv.
 Komm. Revisorer: Maskinarb. K. A. Rav
 og Speditør M. Møller.

Sundhedskomm. Fmd: Grdj. Marius Nielsen.

Folkeregisterf. og Kass: Peter Hansen. Pantefoged: Niels Chr. Jørgensen, Aunslev Næderby pr. Hjulby.

Sognefoged: Aunslev: Grdj. P. Th. Rasmussen. Bovense: Grdj. Joh. Nielsen. Aunslev Dyrehave: Carl S. Christensen.

Avernakø

pr. Faaborg. Tlf. Faaborg 2221, Postkonto 80229. Amtsokr: Svendborg, Retskr: 37 Faaborg, Politokr: 26 Faaborg., Skattekr: Faaborg, Vurdkr: Faaborg. — Af 206 Vælgere stemte 164. Føllesl 125 (4), Lokal 39 (1).

Formand: Husm. C. C. Bro. (V). *)FSu, Bø, K&R, Vj.

Christensen, Chr., Hmd. Skk.

Hansen A., Grdj. (K). Bø, Skk.

Hansen, H. P., Hmd. Bø.

Rasmussen, K. M., Grdj. (V).

Sognefoged: Grdj. R. P. Rasmussen.

Aversi

pr. Haslev. Tlf. Kildemark 25 y. Postkonto 36363. Amtsokr: Præstø, Retskr: 17 Haslev, Politokr: 5 Køge, Skattekr: Næstved, Vurdkr: Næstved. — Af 159 Vælgere stemte 149. S 40 (1), R 33 (1), V 76 (3); [S+R].

Formand: Grdj. Otto Jensen. (V). Bø, K&R, Skk, *FSu.

Hansen, Vagn, Grdj. (V). Vj.

Jensen, Hans Chr., Parcell. (S). Bø, Kass.

Mortensen, Otto, Parcell. (R). Sko, Vj.

Petersen, P. Dyr, Grdj. (V). Bø, Skk. FVj.

Komm. Revisorer: Købmd. Henningsen og Grdj. Orla Lidsmoes.

Skolekomm. Fmd: Pastor E. Nyholm.

Sundhedskomm. Fmd: Parcell. Henning Nielsen.

Pantefoged: Niels Fr. Jørgensen.

Sognefoged: Grdj. S. O. Petersen.

Baagø

pr. Assens. Tlf. Husby 515. Folkeregistret: Tlf. Husby 516. Amtsokr: Assens, Retskr: 42 Assens, Politokr: 31 Assens, Skattekr: Assens, Vurdkr: Vends-Baag H. — Af 110 Vælgere stemte 81 uden Partibetegnelse.

Formand: Grdj. Chr. Simonsen. (V). Fbø, *)FSu.

Hansen, Jens, Købm. (V). FBsk, Folke-registerfører og Kass.

Jørgensen, Hannibal, Grdj. (V). FVj.

Jørgensen, Kaj, Husmand. (V).

Jørgensen, Nis, Grdj. (V). FSkk.

Komm. Revisorer: Grdj. Hans Sørensen og Husm. Carl Koch.

Sognefoged: Grdj. Simon Hansen.

Baarse

pr. Præstø. Tlf. Baarse 45. Amtsokr: Præstø, Retskr: 23 Præstø, Politokr: 16 Præstø, Skattekr: Præstø, Vurdkr:

Præstø. — Af 410 Vælgere stemte 368. S 93 (2), R 60 (1), V 214 (4); [S+R].

Formand: Grdj. Kr. Andersen (V) Bø, R, FSu, Folkeregisterf.

Christoffersen, Ejner, Arbejdsmd. (S). Bø, K&R, Su.

Jensen, Laurits, Grdj. (V). Bsk, By, K&R, Vj.

Larsen, Hans, Grdj. (V). Su, Kass.

Lund, Anders, Parcell. (V). Bl, Bø, Skk, FVj.

Madsen, Knud, Grdj. (R). Vgb, Vj

Olsen, Hans, Husm. (S). Bsk, Skk.

Konm. Revisorer: Parcell. Axel Andersen og Lærer E. Jensen.

Skolekomm. Fmd: Sognepr. L. Bj. Tjelum.

Sundhedskomm. Fmd: Parcell. Anton Nielsen.

Børnev Fmd: Førstelærer H. P. Nielsen.

Pantefoged: Niels Jensen.

Sognefoged: Grdj. Niels Jensen.

Bakkendrup se Gørlev-Bakkendrup.

Balle

pr. Silkeborg. Tlf. Balle Kirkeby 13. Amtsokr: Viborg, Retskr: 51 Silkeborg, Politokr: 38 Silkeborg, Skattekr: Lysgaard m. fl. H., Vurdkr: Lysgaard-Hids H. — Af 513 Vælgere stemte 410. S 59 (1), V 192 (3), Husmandsl 157 (3).

Formand: Grdj. B. E. Valbjørn. (V).

Andersen, N. Bødskov, Fabriksarb. (S). Jensen, Thorvald, Grdj. (V). Folkeregisterf. Tlf. Balle Kirkeby 30.

Johansen, Poul, Husm. (V). Kass.

Sørensen, Alf., Husm. (Husmandsl). Næstfind. *)FSu.

Thomsen, Otto, Statshusm. (Husmandsliste).

Wurtz, Carl, Fabrikant. (Husmandsl). FVj.

Komm. Revisorer: Uddeler A. Olsen, Ø. Bording og Rentier Chr. Pedersen.

Skolekomm. Fmd: Boelsmd. P. Eriksen, Balle.

Sognefoged: Grdj. Morten Vad.

Ballerup-Maaløv

pr. Ballerup. Tlf. Ballerup 501 (10—13, Fred. 16,30—18,30), Postkonto 478.

Amtsokr: København, Retskr: 3 København, Politokr: 3 København, Skattekr: Glostrup, Vurdkr: Smørum H. — Af 3429 Vælgere stemte 2002. S 1377 (6), K 693 (3), V 368 (1), D.K 160 (0), BS 280 (1); [K+V+BS].

Formand: Ove Hansen. (S). FBoa, Byp, FK&R, Skk, Te, Væ.

Burchardt, Kal Henning, Fuldmægtig, cand. jur. (S). Byp, Bø, Skk, Su.

Christensen, Gunhild, Sekretær, cand. jur., Fru. (B.S). Bø, Skk, Su.

Grumstrup, Kaj, Typograf. (S). Su.

Jensen, Frode, Overlærer. (S). K&R, Te, FVæ.

Jensen, Niels Christian, Fabrikant. (K). Skk, Te.

Johansen, A. Hvass, Planteskoleejer.
(K). Byg, Su.
Mathiesen, Osvald M. W., Forretningsf.
(S). FBØ, FSu.
Nielsen, Aage, Forretningsf. (S). Bsk,
FByg, Fie.
Nielsen, Niels S., Propr. (V). Byg, Te.
Simonsen, J. P., fhv. Skoleinsp. (K).
Boa, K&R, Væ.
Komm. Revisorer: Afdelingsleder Vald.
Klok Jørgensen og Skorstensfejerm.
Ludvig Riessel.
Bygningkomm. Fmd: Murerm. Kaj Lar-
sen.
Sundhedskomm. Fmd: Læge B. Schelbel.
Kommuneing. og Brandinsp: P. M. Hve-
negaard.
Kontorchef: Aleth Thomsen.
Pantefoged: Aksel Pape.
Sognefoged Ballerup: Overlærer Frode
Jensen.
Sognefoged Maaløv: Vognm. Christian
Aage Lundsteen.
Te = Teknisk Udvag.
Væ = Udv. for komm. Værker.

Balling-Volling

pr. Balling. Tlf. Balling 31 (Mand.-Torsd.
9—12, Fred. 9—12, 17—20). Amtskr: Vi-
borg, Retskr: 77 Skive, Politkr: 56
Skive, Skattekr: Skive, Vurdkr: Skive.
Af 551 Vælgere stemte 473. S 83 (1),
R 248 (4), V 142 (2).
Formand: GrdJ. Svend Madsen (R).
K&R, FSu. Tlf. Balling 76.
Dahl, P., Smedem. (R). By.
Jensen, Ove, Arbmd. (S). Bo, By, Skk,
Vj.
Madsen, Sv. R., GrdJ. (R). Bø, Vj.
Pedersen, Einer Su, GrdJ. (R). By.
Pedersen, Kr. Børsting, GrdJ. (K). Vj.
Pedersen, Niels, GrdJ. (V). Næstfmd.
Toftgaard, P., GrdJ. (R). Bø, K&R, FVJ.
Komm. Revisorer: A. Espersen og Th.
Høstgaard.
Skolekomm. Fmd: Sognepr. Aa. Jesper-
sen.
Sundhedskomm. Fmd: Ove Jensen.
Folkeregisterf. og Kæmner: Th. Ander-
sen.
Pantefoged: A. Høstgaard.
Sognefoged: Balling: GrdJ. Niels Pe-
dersen. Volling: GrdJ. Søren Gudik-
sen.

Ballum

pr. Ballum. Tlf. 18. Amtskr: Tønder,
Retskr: 96 Løgumkloster, Politkr: 71
Tønder, Skattekr: Løgumkloster,
Vurdkr: Tønder. Af 518 Vælgere
stemte 428. S 61 (1), BF. 387 (6).
Formand: Malerm. Eli Hansen. (B.F).
Brodersen, Mikael, GrdJ. (B.F).
Larsen, Peter, Lærer. (B.F).
Lorenzen, Jens, GrdJ. (B.F).
Lund, Andreas, Arbmd. (S).
Olesen, Jens, Arbejder. (B.F).
Petersen, Lars Chr., Landm. (B.F).
Komm. Revisorer: Uddeler Thorkild Pe-
tersen og Lærer Peter Larsen.
Sognefoged: Hans B. Larsen.

Balslev-Ejby

pr. Ejby. Tlf. Ejby 91. Kommune og Fol-
keregisterkt: (14—17, I.ørd. 10—12),
Tlf. Ejby 91, Postkonto 43535. Amtskr:
Assens, Retskr: 43 Middelfart, Polit-
kr: 32 Middelfart, Skattekr: Middelfart,
Vurdkr: Vendsbaag H. — Af
1167 Vælgere stemte 999. S 358 (4), R
212 (2), K 117 (1), V 237 (2), Rf 73
(0); [K+V].
Formand: Murerm. Frits Petersen. (R).
FBy, Bø, K&R, *)FSu.
Andersen, Oluf, Arbejds. (S). Bl, By,
K&R, Vj.
Bang, Knud, GrdJ. (V). K&R, Vj, By.
Hansen, H. Chr., Arbejds. (S). By, Bø,
Sko, Vj.
Kristensen, Frederik, Hmd. (R). Bø, Vj,
Bi, Bsk.
Pedersen, Kristian, Skoløjsarb. (S).
Bø, Bl.
Pedersen, Vilhelm, GrdJ. (V). Bø, Vj.
Rasmussen, Marius, Fabr. (K). K&R.
Sørensen, S. Chr., Banearb. (S). K&R.
Næstfmd.
Komm. Revisorer: Disponent Viggo Niel-
sen og Kontrolass. Vill. Hansen.
Skolekomm. Fmd: Pastor H. N. Højrup.
Sundhedskomm. Fmd: Bagerm. H. J.
Jensen.
Folkeregisterf., Kommunekass. og Kom-
munesekr: J. M. Jensen.
Pantefoged: Ejby: Jørg. Vestergaard.
Balslev: GrdJ., Sognefoged Iver Iver-
sen.

Bandholm

pr. Bandholm. Tlf. Bandholm 92 (Tirsd.
16—18, Fred. 14—18), Postkonto 18040.
Amtskr: Maribo, Retskr: 30 Maribo,
Politkr: 21 Rødby, Skattekr: Maribo,
Vurdkr: Maribo. — Af 842 Vælgere
stemte 726. S 410 (5), R 95 (1), K+V
161 (1), D.K 53 (0).
Formand: Husm. Chr. Brix (S). FBØ,
FK&R, FSu, FBsk.
Christensen, Ervid, Arbejds. (S). K&R,
FKI, Su, Vj.
Knudsen, C., Best. (K). Bsk, Bø, K&R,
Sko, Vj.
Lindstrøm, Evald, Arbejds. (S). Bl,
Bø, Kf, FSkk, Sko, FVJ.
Petersen, Rich., Skovløber. (S).
Rasmussen, Ejner, Parcell. (R). Bl, Bø,
Su.
Rasmussen, Gert, Arbmd. (S). Kl.
Komm. Revisorer: Henriksen og Lærer
Pedersen.
Kass: O. Bregnhøj.
Sundhedskomm. Fmd: Ejner Rasmus-
sen.
Pantefoged: Arbejds. Gert Rasmus-
sen.
Sognefoged: GrdJ. A. Holtse.

Barløse

pr. Assens. Tlf. Salbrovad 73. Amtskr:
Assens, Retskr: 42 Assens, Politkr: 31
Assens, Skattekr: Assens, Vurdkr:
Vends Baag H. — Af 460 Vælgere
stemte 357. S 112 (2), U.P 245 (5).

Formand: Grdj. Jens Dinesen. (U.P.).
Bø. Tlf. Salbrovad 120.
Ebbesen, Niels, Arbejds m. (S). Bø.
Hansen, Anker, Grdj. (U.P.). Ko, Skk.
Vj.
Hansen, Arthur, Husm. (U.P.). Vj.
Jensen, Nicolaj, Husm. (S). Bø, Vj.
Johnsen, Karl, Grdj. (U.P.). Skk, Vj.
Jørgensen, O. C., Propr. (U.P.). R, Vj.
Komm. Revisorer: Husm. Arthur Han-
sen og Grdj. N. P. Pedersen.
Skolekomm. Fmd: Pastor A. Laursen.
Kommunekass: Husm. Magnus Pedersen.
Sognefoged: Grdj. Peder Paulsen.

Barrit-Vrigsted

pr. Vrlgsted. Tlf. Hornsyld 37. Kom-
muneekt. og Folkeregister pr. Barrit.
Tlf. Barrit 107, Postkonto 43400. Amts-
rkr: Vejle, Retskr: 47 Horsens, Polit-
rkr: 36 Horsens, Skattekr: Bjærg m. fl.
H., Vurdkr: Bjærg H. — Af 1056
Vælgere stemte 876. S 237 (3), V 485
(6), UP 73 (1), Husml 81 (1).
Formand: Grdj. R. P. Østergaard-Han-
sen (V). Bø, K&R, *) FSU, FVj.
Jensen, Jens, Skovløber. (S). Vj, Skk,
K&R.
Jensen, Karl, Husm. (Husmandsl). Vj.
Knudsen, Klemm, Grdj. (V). Sko.
Mikkelsen, Mikkel, Grdj. (V).
Mortensen, P., Arbejds m. (S). Bsk.
Poulsen, Niels, Arbmd. (S).
Røjkjær, Peder, Grdj. (V). Bø, Skk.
Søndergaard, Jens, Grdj. (V). Skk.
Thomsen, Albert Hyldborg, Slagterm.
(U.P.). Vj.
Tønning, Ewald, Grdj. (V). Bsk, Vj.
Komm. Revisorer: Partik. Steffen Niel-
sen og Kbmd. N. C. Nielsen.
Kommunesekr. og Folkeregisterf: Henry
Sivebæk.
Sognefoged: Staxrode: Grdj. H. J. K.
Dam. Barrit: A. Thorborg. Vrlgsted:
Grdj. T. F. Smidstrup. Breth: Hans
Jørg. Rasmussen.

Bavelse se Glumsø-Bavelse.

Beder-Malling

pr. Malling. Tlf. Malling 71. Kæmnerkt.
og Folkeregistret: Tlf. Malling 36.
Amtsrkr: Aarhus, Retskr: 55 Aarhus,
Politikr: 40 Odder, Skattekr: Hads og
Ning H., Vurdkr: Hads H. — Af 1478
Vælgere stemte 1174. S 324 (3), V 522
(5), Rf 158 (1), H 81 (0), U.P 89 (0).
Formand: Grdj. Alfr. Elmose. (V).
FK&R.
Frandsen, Frands, Husm. (V). Skk.
Holgersen, H., Gross. (V). K&R.
Jakobsen, Søren, Grdj. (V). FVj.
Klougart, N., Forst. (Rf). Sko.
Nielsen, Harry, Grdj. (V). Bø, FSko.
Pedersen, S., Møller. (S). Bø, Skk.
Sørensen, N. Anker, Murerm. (S). K&R,
Sko, Vj.
Thomsen, Niels, Husm. (S). *) FSU, Vj.

Komm. Revisorer: Førstelærer V. Bau-
ning og Bogholder Chr. Simonsen.
Skolekomm. Fmd: Sognepr. A. Skriver.
Sundhedskomm. Fmd: Gartner R. P.
Nielsen.
Bygningskomm. Fmd: Arkitekt All
Rasmussen.
Børnev. Fmd: Fru Inga Møller.
Pejlellsyn. Fmd: Fru Karen Mortensen.
Kornnævn. Fmd: Grosserer Holgersen.
Kommuneing. og Bygningsinsp: P. Lind-
hardtzen, Tlf. Malling 114.
Kæmner og Kommunesekr: Frk. R. An-
dersen.
Pantefoged: Fr. Frandsen.
Sognefoged: Beder: Rentler S. P. Pe-
dersen. Malling østre: Anton Pedersen.
Malling vestre: Alfr. Elmose.

Bederslev

se Nørre Næraa-Bederslev.

Bedsted-Grurup

pr. Bedsted. Tlf. Bødsted 67. Folkereg-
istret: Tlf. Bedsted 60, Postkonto 18210.
Amtsrkr: Thisted, Retskr: 75 Vester-
vig, Politikr: 54 Hurup, Skattekr: Hus-
sling m. fl. H., Vurdkr: Hussling-Refs
H. — Af 980 Vælgere stemte 698. Ar-
bejderl 114 (2), K 46 (0), V 175 (3),
B.F 191 (1), Indre Miss 172 (3).
Formand: Boelsm. Joh. Olesen. (Indre
M). Bsk, K&R, Skk, *) FSU.
Gravesen, Paul, Arbmd. (Arbejderl).
K, Vj.
Langballe, Chr., Vognm. (Borgerl).
Kass.
Nørgaard, Marius, Grdj. (V). Su, Vj.
Olesen, Alfred, Grdj. (Indre M).
Skammelsen, Ebbe, Boelsmd. (V).
Sørensen, Anton, Landpost. (S). Su.
Næstfmd.
Sørensen, Wilhelm, Grdj. (V). FVj.
Vestergaard, Niels, Grdj. (Indre M).
Vj.
Komm. Revisorer: Sognefoged P. Peder-
sen og Mejeribest. S. K. Nielsen.
Skolekomm. Fmd: Grdj. Laurits M. Lar-
sen.
Sundhedskomm. Fmd: Dyrilæge Chri-
stensen.
Folkeregisterf: Johs. Olesen.
Pantefoged: Landpostb. Thomas Jensen.
Sognefoged: Bedsted: Rentler Peder Pe-
dersen. Grurup: Grdj. Anders Nielsen.

Bedsted Lø
pr. Bedsted Lø. Tlf. 20 (Fmd. Tlf. 3),
Postkonto 7185. Amtsrkr: Aabenraa,
Retskr: 96 Løgumkloster, Politikr: 71
Tønder, Skattekr: Aabenraa, Vurdkr:
Aabenraa Amts nordre. — Af 418
Vælgere stemte 368. S 28 (0), Bed-
sted-Andrup Fællesl 196 (3), Husml
88 (1), Maarbæk-Gravlund Fællesl 58
(1).
Formand: Grdj. Andr. J. Hougaard.
(Bedstrup-Andrup L). FSU.
Andersen, Christian, Grdj. (Maarbæk-
Gravlund L). Kass.

Damm, Ole, Landmd. (Bedsted-Andrup L).
 Overgaard, Niels, Hmd. (Bedsted-Andrup L). Næstfmd.
 Skou, Hans, Grdj. (Husml).
 Komm. Revisorer: Mejerlejer Peter Thorn-dahl og Grdj. Albert Fritis.
 Skolekomm. Fmd: Sognepræst Linberg Andersen.
 Sundhedskomm. Fmd: Iver Gubl.
 Sognefoged: Grdj. Mathias Brodersen.

Beldringe

pr. Præstø. Tlf. Præstø 60x. Amtsrkr: Præstø, Retskr: 23 Præstø, Politkr: 16 Præstø, Skattekr: Præstø, Vurdkr: Præstø. — Af 325 Vælgere stemte 276. S 73 (2), R 45 (1), V 152 (4).

Formand: Sognefoged Johannes Johansen. (V). Bø, *)FSu. Folkeregisterf. Andreasen, Viggo, Møller. (V). Vj. Hansen, Karl Aage, Grdj. (V). Skk, Vj. Jensen, Carl, Grdj. (V). FBø. Jensen Johannes,, Parcell. (S). FVj. Johansen, Jens, Husejer. (S). Vj. Pedersen, Hans Chr., Parcell. (R). Vj. Komm. Revisorer: Grdj. P. Tissot Nielsen og Skovfoged H. Larsen.
 Skolekomm. Fmd: Parcell. Otto Bendt-sen.
 Sundhedskomm. Fmd: Købm. L. P. Pe-dersen.
 Sognefoged: Grdj. Johs. Johansen.

Bellinge se Brændekilde-Bellinge.

Benløse

pr. Ringsted. Tlf. Ringsted 431, Post-konto 9660. Amtsrkr: Sorø, Retskr: 18 Ringsted, Politkr: 13 Ringsted, Skattekr: Sorø, Vurdkr: Ringsted. — Af 760 Vælgere stemte 663. S 338 (4), R 151 (1), V 174 (2).

Formand: Arbejdsr. H. C. Larsen. (S). FBø, *)FSu, Folkeregisterf.

Hansen, Niels Peter, Slagterlarb. (S). FBo, Bø, Skk, Kass.

Hansen, Willam, Tømrer. (S). G&V, FSKo., Næstfmd.

Jensen, Valdemar, Tømrer. (S). FG&V, K&R, Sko.

Larsen, Sven B., Grdj. (V). G&V, Skk, Sko.

Pilegaard, Hans, Grdj. (V). Bsk, K&R. Sunekar, Folke, Murer. (R). Bø, Sko. Komm. Revisorer: Grdj. Ole Jensen og Sygekassekass. Hans Hansen.

Skolekomm. Fmd: Tømrer Valdemar Jensen.

Sundhedskomm. Fmd: Tømrer Chr. Jørgensen.

Beskæftigelsesudv. Fmd: Parcell. Aksel Jensen.

Bygningskomm. Fmd: Tømrer Valde-mar Jensen.

Pantefoged: Graver August Rasmussen.
 Sognefoged: Slagterlarb. Peter Hansen.

Besser

Sildehalle pr. Tranebjerg, Samsø, Tlf. Tranebjerg 399 b, Postkonto 80751.

Amtsrkr: Holbæk, Retskr: 13 Kalund-borg, Politkr: 10 Kalundborg, Skattekr: Nykøbing, Vurdkr: Samsø. — Af 625 Vælgere stemte 503. S 111 (1), R 179 (2), V 212 (2).

Formand: Parcell. Henrik Sørensen.

(R). Bø, H, K&R, *)FSu, FVj.

Laurson, Th., Arbejdsr. (S). Bø, K&R. Mikkelsen, Jens Øster, Grdj. (R). Bl, K&R, Skk, Vj.

Sørensen, Georg, Parcell. (V). Kass. Sørensen, O. K., Grdj. (V). Bø, K&R, Vj.

Komm. Revisorer: Grdj. Anker Madsen og Grdj. Ejnar Gylling.

Pantefoged: Grdj. P. Jensen.

Sognefoged: Grdj. P. Jensen.

Bevtoft

pr. Bevtoft. Tlf. 52. (Fmd: Tlf. 25) Amtsrkr: Haderslev, Retskr: 91 Tofilund, Politkr: 67 Tofilund, Skattekr: Frøs og Nørre Rangstrup H., Vurdkr: Tofilund. — Af 719 Vælgere stemte 632. S 148 (2), Fællest 369 (4), Husmandsl 115 (1); [S+Husml].

Formand: Bygm. Mogens Sandholt. (V). Christensen, Alfred, Grdj. (B.F). Gram, Just, Husm. (Husmandsl). *)FSu. Nielsen, Niels Peter, Grdj. (B.F). Riis, Peter, Landmd. (B.F).

Sørensen, Johannes Bak, Vejrm. (S). Næstfmd.

Sørensen, Peter, Kirketjener. (S). Komm. Revisorer: Mejerlbest. Hans C. Nillesen og Lærer Madsen.

Skolekomm. Fmd: Grdj. Ths. R. Nielsen. Kommunekass: Martin Holm.

Pantefoged: Anders Brik.

Sognefoged: Rentler W. Nissen.

Biersted se Aaby-Biersted.

Bigum

se Vammen-Lindum-Bigum.

Billum se Janderup-Billum.

Binderup

se Tisted- Binderup-Durup.

Blindslev

pr. Blindslev. Tlf. -Blindslev 86, Post-konto 10380. Amtsrkr: Hjørring, Retskr: 71 Frederikshavn, Politkr: 51 Frederikshavn, Skattekr: Frederikshavn, Vurdkr: Skagen. — Af 1000 Vælgere stemte 786. S 155 (2), R 71 (1), V 269 (3), Rf 89 (1), Indre Miss 197 (2).

Formand: Grdj., Sognefoged Anton Pedersen. (V). Bø, K&R, *)FSu, Vj.

Bach, Aage, Grdj. (I.M).

Barkholt, Erik, Grdj. (R). Skk, Vj.

Bech, Marinus, Teglværksejer. (V).

FSundh.

Christensen, Erhard, Chauffør. (S).

Hansen, C., Grdj. (Indre Miss). Vj.,

Næstfmd.

Hellesen, Hilbert, Grdj. (V).

Skrubbeltrang, Aage, Grdj. (Rf).

Sørensen, Ove, Arbmd. (S).

Komm. Revisorer: M. Lassen Christensen og J. P. Bak.
Skolekomm. Fmd: Grdj. Erik Barkholt.
Beskæftigelsesudv. Fmd: Grdj. Albert Frandsen.
Kæmner: J. Balle.
Pantefoged: Trier Christensen.

Birkende se Marslev-Birkende.

Birkerød

pr. Birkerød. Tlf. Birkerød 600. (10—13, Fred. Ull. 16—18), Postkonto 21091.
Amtsrkr: Frederiksborg, Retskr: 6 Helsingør, Politkr: 6 Helsingør, Skattekr: Hillerød, Vurdkr: Ølstykke m. fl. H. — Af 3787 Vælgere stemte 3088. S 1400 (7), R 212 (1), K 835 (4), V 529 (3). D.K 94 (0).

Formand: Direktør A. Halsteen. (K). FK&R, FSkt, FT.

Arentoft, Preben, Rektor. (S). Su, G. Christensen, Berthin, Plejer. (S). Bø, Skk, Sko, Su.

Christiansen, J., Murerm. (K). FBO, -G, Skt, Su.

Christiansen, P., Kontorbest. (S). K&R, T.

Hansen, A., Værkstedsleder. (S). Bl, Skt.

Hansen, Jens, Grdj. (K). Bø, T. Jensen, Kaj, Folketingsm. (S). K&R, Skt, T.

Jensen, Korfits, Frugtavler. (V). FSu, FBø, Skt, Bø.

Ladefoged, Chr. F., Økonominsp. (V). T, FBø, G.

Madsen, Ernst, Vognmd. (S). Bø. Nielsen, Anker, Murerm. (K). Bø, Su, Bl, Sko.

Nielsen, N. Martin, Maskinarb. (S). Bø, Su.

Porse, N., Propr. (V). K&R, FSko. Sandø, G., Direktør. (R). K&R, Skk, Su.

Komm. Revisorer: Værkstedsleder Arthur Hansen og Revisor Otto Jensen. Bygningskomm. Fmd: Tømrerm. Henrik A. Nielsen.

Skolekomm. Fmd: Pastor Sv. Melbye. Sundhedskomm. Fmd: Løge G. Ansløt.

Brandinsp: Fabr. A. Lindskov Laursen. Kommunekass: Harry P. Helsingør.

Kommunesekr: K. Rasmussen. Kommunelng: Poul C. J. Larsen.

Pantefoged: P. Nielsen.

Sognefoged: Vestre Distr.: Grdj. J. Benzen. Østre Distr.: Grdj. Chr. Hansen.

Birket

pr. Torrig L. Tlf. Birket 82, Postkonto 13605. Folkeregistret: Birket pr. Torrig, Tlf. Birket 49. Amtsrkr: Marlbo, Retskr: 31 Nakskov, Politkr: 22 Nakskov, Skattekr: Nakskov, Vurdkr: Lollands Nørre H. — Af 814 Vælgere stemte 653. S 218 (3), R 104 (1), B.F 263 (4), Handels-, Haandværker og Industril 64 (1).

Formand: Grdj. H. Knudsen. (V). Bø, FH, FK&R.

Andreasen, Vinfr., Husejer. (S). Bsk, Sko, Vj, Næsifmd.

Christensen, Aage, Grdj. (V). Sko. Christensen, P., Husejer. (S). Bø, *) FSu.

Hansen, E. O. Hillerup, Direktør. (U.P.). Kranker, Il., Skovfoged. (K). Bsk, Skk, FV.

Olsen, A., Forp. (K). FBSk, H.

Rasmussen, Joh., Parcell. (R). K&R, Vj. Rasmussen, N., Vejmand. (S). K&R.

Komm. Revisorer: Lærer A. Olsen og Skovfoged H. Kranker.

Børnev. Fmd: Lærer A. Olsen. Skolekomm. Fmd: Pastor Lunn.

Folkeregistret og Kass: Johs. Hansen. Pantefoged: Mejerist Orla Jensen.

Sognefoged: Grdj. S. Knudsen.

Bislev

pr. Nibe. Tlf. Bislev 50. Amtsrkr: Aalborg, Retskr: 65 Løgstør, Politkr: 47 Nibe, Skattekr: Nibe, Vurdkr: Løgstør. — Af 409 Vælgere stemte 315. S.

45 (1), B.F 141 (4), U.P 60 (1), B.F 50 (1), B.F 20 (0).

Formand: Grdj. Lars Bach. (V).

Haase, Alfred, Grdj. (V).

Mortensen, J. Jensen, Stationsm. (UP). *) FSu.

Nielsen, Johannes, Arbejds. (S). Svenstrup, Niels, Husm. (U.P).

Veggerby, Ejnar, Grdj. (V). FSKk. Villadsen, Chr., Grdj. (V).

Komm. Revisorer: Mejeribest. Jensen og Grdj. Niels Søndergaard.

Sognefoged: Grdj. Jens Mark.

Bjergager se Randlev-Bjergager.

Bjergby se Alsted-Bjergby.

Bjergby-Mygdal

pr. Hjørring. Tlf. Bjergby 6. (Fmd: Tlf. Mygdal 33). Amtsrkr: Hjørring, Retskr: 72 a Hjørring, Politkr: 52 Hjørring, Skattekr: Hjørring, Vurdkr: Hjørring. — Af 894 Vælgere stemte 600. R 89 (2), Arbejderl 58 (1), V 122 (2), U.P 57 (1), Fællest 295 (5).

Formand: Grdj. Niels Larsen. (V). Bø, K, FSu, Vgb.

Budolfsen, Theodor, Købmd. (U.P.). Bø. Gru, Ingemann, Husmd. (Fællest).

Grønhech, Herman, Grdj. (V). Vj. Grøntved, Holger, Grdj. (Fællest). K&R, Skk, Vgb.

Kristensen, Anders, Grdj. (V).

Larsen, Søren, Grdj. (V) Bø, Vj. Nielsen, Henning, Husm. (R).

Pedersen, Arne, Arbmd. (S).

Rams, Kristian, Grdj. (V). K&R. Ørnblø, Marie, Lærerinde. (R). Bø, Vgb.

Komm. Revisorer: Søren Houbak og Em. Nielsen.

Skolekomm. Fmd: Grdj. Søren Houbak. Kæmner: Niels Houbak.

Pantefoged: Thorvald Nielsen.

Sognefoged: Bjergby: Grdj. A. J. Møllgaard. Mygdal: Grdj. H. Grøntved.

Bjergsted se Bregninge-Bjergsted.
Bjernede se Slaglille-Bjernede.

Bjerring

pr. Haderslev. Tlf. Haderslev 2889, Postkonto 9690. (Fmd. Haderslev 2898). Amtsrkr: Haderslev, Retskr: 89 Haderslev, Skattekr: Christiansfeld, Vurdkr: Christiansfeld. — Af 193 Vælgere stemte 159. — S 41 (1), B.F. 118 (4).
 Formand: E. Tønnesen. (F.B). K&R, Su. Tlf. 2898.
 Boye Nielsen, H., Forp. (B.F). Ko, Næstformand.
 Clausen, Iver, Husejer. (S). Su. From, P. R., Grdj. (B.F).
 Larsen, S. Clausen, Grdj. (B.F). FSkk. Komm. Revisorer: Grdj. Hans Linnet og Landm. P. Jørgensen.
 Sundhedskomm. Fmd: P. From.
 Kommunekass: Lærer A. B. Keck.
 Kommunesekr: Lærer A. B. Keck.
 Sognefoged: Grdj. Hans Christensen.

Bjerre se Nebsager-Bjerre.

Bjerrebj

pr. Svendborg. Tlf. Landet 227, Postkonto 43800. Folkeregistret: Bjerrebj pr. Svendborg, Tlf. Landet 243. Amtsrkr: Svendborg, Retskr: 34 Svendborg, Politkr: 24 Svendborg, Skattekr: Svendborg, Vurdkr: Svendborg. — Af 866 Vælgere stemte 579. S 118 (2), V 292 (5), U.P. 169 (2).
 Formand: Grdj. J. Nielsen. (V). FBo, FBø, FFæ, FK&R, *) FSu, FVJ.
 Hansen, H. P., Husm. (S). K&R, Ro, VJ.
 Hansen, K. K., Regnskabsf. (V). Bl, K&R.
 Horn, Chr., Grdj. (V). Bo, Bø, VJ.
 Madsen, Svend, Arbmd. (S). Bo, Bø, Skk, VJ.
 Nielsen, Hans, Grdj. (U.P). Bo, Su, VJ.
 Petersen, Laurits J., Grdj. (V). By, Fr, FRo.
 Sørensen, A., Grdj. (U.P). Br, Sygekassseudv, FSygeplejeudv.
 Thomsen, Kr., Grdj., (V). VJ.
 Komm. Revisorer: Grdj. Alfred Sørensen og Husm. H. P. Hansen.
 Sundhedskomm. Fmd: Grdj. Chr. Horn.
 Kommunekass: H. E. Dahl.
 Pantefoged: Arbejdsdm. Alfred Sørensen.
 Sognefoged: Husm. Hans Lolk.
 Anm: Fr = Fredningsnæv.

Bjerregrav

se Hersum-Vester Bjerregrav og Øster Bjerregrav-Aalum.

Bjerring-Mammen

pr. Bjerringbro. Folkeregistret: Bjerring, Bjerringbro, Tlf. 154. Amtsrkr: Viborg, Retskr: 78 Viborg, Politkr: 68 Viborg, Skattekr: Nørlyng og Sønderlyng H., Vurdkr: Viborg. — Af 785

Vælgere stemte 656. S. 85 (1), R 151 (2), V 357 (5), Bjbro Borgerl 63 (1).
 Formand: Grdj. Karl Møller. (B.F).
 *) FSu. Folkeregisterf.
 Bach, Kristen, Grdj. (V). VJ.
 Bjerring, N. J., Boelsm. (R). VJ. Kass.
 Hansen, G., Arbejdsdm. (S). VJ.
 Kristensen, Elgaard, Boelsm. (R). Sko, VJ.
 Møller, Ejnar, Grdj. (V). Sko, VJ.
 Mortensen, Marius, Handelsm. (V). VJ.
 Sørensen, Johs., Grdj. (V). VJ.
 Toft, Kristian, Grdj. (V). VJ.
 Komm. Revisorer: Mejeribest. S. Hansen og Mejeribest. M. Krogsgaard.
 Skolekomm. Fmd: Grdj. Kr. Iversen.
 Sognefoged: Grdj. C. C. Møller, Bjerring Sogn. Mammen: Grdj. J. S. Sørensen.

Bjolderup

pr. Bolderslev. Tlf. Bolderslev 4623 (9 —12, 14—17), Postkonto 17068. Amtsrkr: Aabenraa, Retskr: 92 Aabenraa, Politkr: 68 Aabenraa, Skattekr: Lundtofte, Vurdkr: Aabenraa Amts nordre. — Af 905 Vælgere stemte 698. S 182 (2), B.F. 433 (6), T 83 (1).
 Formand: Grdj. Marius Rasmussen (B.F). FBø, FK&R, Sko, FSu, FVJ.
 Bertelsen, Hans J., Lærer. (B.F). Bø, K&R, Su, Næstform.
 Gimm, Gustav, Blikkenslager. (B.F). FSko.
 Hansen, Carl, Vejm. (S). Sko, VJ.
 Jensen, Laust, Grdj. (B.F). VJ.
 Jørgensen, Andreas, Grdj. (B.F). Bø, Sko.
 Jørgensen, Nis, Husm. (B.F). Bø.
 Schmidt, Carsten, Grdj. (T). K&R.
 Simonsen, Jes, Murer. (S). Su.
 Komm. Revisorer: Lærer V. Simonsen og Mejeribest. H. Schultz.
 Skolekomm. Fmd: Grdj. Andreas Jørgensen, Raved.
 Kommunekass. og Folkeregisterf: Martin Egved.
 Pantefoged: Christian Lunding.
 Sognefoged: Grdj. Andreas Jørgensen.

Bjæverskov

pr. Bjæverskov. Tlf. Bjæverskov 25, Postkonto (Kommunekass.) 41141, (Det soc. Ud. 42900 og (Skatteafd.) 50600. Amtsrkr: Præstø, Retskr: 5 Køge, Politkr: 5 Køge, Skattekr: Store-Heddinge, Vurdkr: Bjæverskov H. — Af 651 Vælgere stemte 537. S 228 (3), R 123 (1), B.F. 186 (3).
 Formand: Husm. Julius Heit. (R). FBy, FBø, FK&R, *) FSu, Folkeregisterf.
 Andersen, Holger, Grdj. (B.F). FVJ.
 Jacobsen, Jørgen, Parcell. (B.F). Kass, Bø.
 Jørgensen, Ejner, Grdj. (BF), K&R, FSkk.
 Larsen, Hans, Grdj. (S), Bsk, K&R, VJ, Næstform.
 Madsen, Aage H., Lærer (S). Bl.
 Nielsen, Karl, Husm. (S). By, Bø, VJ.
 Sognefoged: Grdj. Poul Pedersen.

Bjørnø

se Faaborg Købstads Landdistrikt.

Blaahøj

pr. Blaahøj. Tilf. 23. Amtsokr: Vejle, Retskr: 46 Vejle, Politkr: 35 Vejle, Skattekr: Vejle, Vurdkr: Nørvang H. Af 549 Vælgere stemte 435. S 137 (2), F 298 (5).

Formand: Direktør E. Christensen. FSu.

Bækgaard, Knud, Grdj.
Christensen, Jens M., Grdj. FVj.
Damkjær Kjeldsen, Grdj. Kass.
Jørgensen, N. P., Arbmd. (S). Sekr.
Knudsen, Johs., Grdj. FBø, Næstfmd.
Skodborg, Johs. V., Ekspedient. (S).
Komm. Revisorer: Købm. Z. W. Sørensen og Mejeribest. A. Tanderup.
Brandselsudv. Fmd: Grdj. Peder Pagh.
Kornn. Fmd: Jens Bach Christensen.
Pantefoged: Th. Jacobsen.
Sognefoged: H. C. Østergaard Therkildsen.

Blegind-Hørning

pr. Hørning. Tilf. Hørning 79. Amtsokr: Skanderborg, Retskr: 52 Skanderborg, Politkr: 38 Silkeborg, Skattekr: Skanderborg, Vurdkr: Skanderborg. — Af 798 Vælgere stemte 661. S 110 (2), V 288 (3), U.P 132 (2), U.P 74 (0), H.L 32 (0), F.L 25 (0).

Formand: Grdj. R. Andersen. (V).

*)FBø, *)FSu, Folkeregisterf.
Dain, Niels, Grdj. (V).
Kaas, A., Diakon. (U.P). FSkk.
Kristoffersen, E., Overportør. (S).
Leth, Viggo, Grdj. (V). FVj.
Sørensen, B., Grdj. (V).
Thomsen, Kr., Husm. (S). Kass.
Komm. Revisorer: E. Kristoffersen og L. Kristensen.
Pantefoged: Blegind: J. R. Jensen. Hørning: Elly Kristensen.
Sognefoged: Blegind: Grdj. J. R. Jensen. Hørning: Grdj. A. N. Rasmussen.

Blenstrup se Gerding-Blenstrup.

Blidstrup se Vejerslev-Blidstrup

Blistrup

pr. Græsted. Tilf. Raageleje 104 (10—13), Postkonto 14809. Amtsokr: Frederiksborg, Retskr: 9 Helsingør, Politkr: 7 Hillerød, Skattekr: Hillerød, Vurdkr: Hillerød. — Af 663 Vælgere stemte 499. S 102 (2), R 47 (0), K+V 303 (5); [S+R].

Formand: Købm. Niels Nielsen. (K). FK&R, FSu, FSkt, Byp, Bl, Bø, Skk, Sko.

Hansen, Christian, Grdj. (V). F.T.
Henriksen, Ejvind, Murersv. (S). By, FSko, T.

Jensen, Gotfred, Parcell. (V). FSkk, Næstform.

Nielsen, Holger, Skolepedel. (S). Bl, Byp, Bø, FBy, Byp, K&R, Skt, Skk, Su.

Nielsen, Lars, Grdj. (V). Bsk, By, T. Sørensen, Karl K, Forst. (V). K&R, Skt, Sko, Su, FBI, FBy, FBø.
Komm. Revisorer: Grdj. Alfred Larsen og Propr. Flemming Kalko.
Skolekomm. Fmd: Gotfred Jensen.
Sundhedskomm. Fmd: Murersv. Ejvind Henriksen.

Børnev. Fmd: Forstader Karl K. Sørensen.
Bygningskomm. Fmd: Ejvind Henriksen.

Bygningsinsp: Arkitekt Holger Næsted.
Kommunesekr: Henning G. Johansen.
Kommunebog: A. Nyvang Petersen.
Pantefoged: Jens P. Nielsen.
Sognefoged: Grdj. Peter Svendsen.

Bløvstrød

pr. Lillerød. Tilf. Allerød 200 (10—12, Fredag 11llige 15—17). Postkonto Skattevæsen: 7950. Kommunekass: 17020. Amtsokr: Frederiksborg, Retskr: 6 Helsingør, Politkr: 6 Helsingør, Skattekr: Hillerød, Vurdkr: Ølstykke m. fl. H. — Af 896 Vælgere stemte 753. S 301 (4), K 341 (4), V 106 (1); [K+V].

Formand: Grdj. Axel O. Christensen.

(K). Bsk, Bø, K&R, Vj.
Briskov, Chr., Overofficiant. (K). Skk.
Christiansen, E., Arbmd. (S).
Jensen, Chr., Grdj. (K). Vj.
Jensen, Harald, Arbmd. (S). K&R, Vj.
Jensen, J., Grdj. (K). Vj.
Nielsen, Hans P., Parcell. (S). K&R, Skk.

Nielsen, T., Fornikler. (S). Vj.
Rahbek, H., Grdj. (V). K&R.
Sogneraadsskr: Ruth Andersen.
Komm. Revisorer: Formand Carl Laurson og fhv. Købm. B. Koføed.
Skolekomm. Fmd: Sognepr. H. Sølby.
Sundhedskomm. Fmd: Insp. J. H. Fabriclus.

Folkeregisterf: Fru Inge Larsen.
Pantefoged: Gartner C. Wiuf.
Sognefoged: Øvre Distr: Johs. Jørgensen. Nedre Distr: P. C. Nielsen.

Blære-Ejdrup

Ejdrup pr. Halkjær. Tilf. Skørbæk 2. Amtsokr: Aalborg, Retskr: 66 Nibe, Politkr: 47 Nibe, Skattekr: Nibe, Vurdkr: Løgstør. — Af 514 Vælgere stemte 459. V 357 (6), Rf 102 (3).

Formand: Grdj. Peter Bach Mortensen. (V).

Andersen, Niels Frstrup, Grdj. (V). Næstfmd.

Buus, Søren, Grdj. (V). Kass.
Færch, Søren, Husm. (Rf).
Jensen, Kristen, Grdj. (V). Vj.
Kristiansen, Kristian, Grdj. (V). Vj.
Schmidt, Otto, Grdj. (V). Vj.
Skovhus, Anders, Grdj. (Rf). Vj.
Steen, Aksel, Grdj. (Rf). FSu.
Komm. Revisorer: Jens Jensen og Karl Houkjær Madsen.
Folkeregisterf: Jens Jensen, Ejdrup.

Sognefoged: Ejdrup: GrdJ. Jacob Jacobsen. Blære: Muremester Kristian Sommer.

Boddum-Ydby

Dr. Ydby St. Tilf. Ydby 32, Postkonto 19901. Amtsrkr: Thisted, Retskr: 75 Vestervig, Politlkr: 54 Hurup, Skattekr: Hassing m. fl. H., Vurdkr: Hassing-Refs H. — Af 972 Vælgere stemte 773. S 148 (1), K 189 (2), V 274 (4), BF 162 (2). [K+V].
Formand: GrdJ. Kr. Larsen. (K). K&R, Pl, Sko, Vgb.
Andersen, Mads, GrdJ. (V). Bø, Sko. Dam, Anton, GrdJ. (K). Sko.
Hedegaard, Berner, GrdJ. (V). Bi, K&R. Nielsen, Edv., Husm. (V). Bi, Bø, Ko. Kass.
Poulsen, Peter L., GrdJ. (V). Bø, VJ. Vestergaard, V., Købmd. (K). Bsk, K&R, VJ.
Vinderslev, Ejner, Portør. (S). Sko, VJ. Yde, Sigurd, GrdJ. (V). Skk, VJ. Næstformd.
Komm. Revisorer: Lærer E. Foged og Lærer C. Dam.
Skolekomm. Fmd: Pastor Steen Lund. Sundhedskomm. Fmd: Læge Markussen. Sognefoged: Ydby: Tømmer Edv. Jensen. Boddum: N. Hove.

Bodilsker

Dr. Neksø. Tilf. Bodilsker 43. Folkeregistret: Tilf. Bodilsker 43. Amtsrkr: Bornholm, Retskr: 26 Neksø, Politlkr: 18 Nønne, Skattekr: Neksø, Vurdkr: Bornholms østre. — Af 780 Vælgere stemte 630. S 207 (3), R 81 (1), K 58 (1), V 284 (4); [K+V].
Formand: Avisbruger Hans Fr. Hansen. (V). FBø, FK&R, Ko, FPl, *) FSu.
Hansen, Chr., GrdJ. (K). Skk, FSko. Ibsen, A. K., GrdJ. (V). VJ.
Ipsen, S., Arbmd. (S). Bø.
Jakobsen, N. E., GrdJ. (R). Skk, FVJ. Jørgensen, O., Snedker. (S). K&R, Skk. Munck, K., GrdJ. (V). Pl.
Nielsen, J., Husm. (V). Bø, Sko. Thorsen, E., Arbejds. (S). VJ.
Komm. Revisorer: GrdJ. Hemming Nørregaard og Uddeler Henning Holm. Skolekomm. Fmd: Pastor Johs. Nielsen.
Kass. og Folkeregisterf: O. Hermansen. Sognefoged: Møllejer Jens Marcher.

Boeslunde

Dr. Boeslunde. Tilf. 123 (Fmd: Tilf. 2), Postkonto 6811. Amtsrkr: Sorø, Retskr: 16 Korsør, Politlkr: 12 Skælskør, Skattekr: Slagelse, Vurdkr: Korsør. — Af 845 Vælgere stemte 659. S 171 (2), K 51 (0), V 295 (5), Erhvervs- og Husmandsl 142 (2); [K+V].
Formand: GrdJ. Niels Sørensen. (V). FBo, Bø, K&R, *) FSu, FVJ.
Bendixen, Sv. Aage Gartner. (F). By. Dinesen, Harald, Mejeribest. (V). VJ.

Egede, Aksel, Forp. (V). Bø, By. Jensen, Sofus, Boelsm. (V). By. Johansen, Aksel, GrdJ. (V). K&R. Mortensen, Frede, Husm. (S). Bo, K&R. Rasmussen, Thorvald, GrdJ. (Rf). FBø, Skk.
Sørensen, Jacob, Arbmd. (S). VJ. Komm. Revisorer: Malerm. Rasmussen og GrdJ. Th. Rasmussen.
Skolekomm. Fmd: Gartner Sv. Aage Bendixen.
Pantefoged: Johs. Hansen. Kommunesekr: Thorvald Jensen. Sognefoged: GrdJ. Poul Jensen.

Bogø

Dr. Bogø By. (15—16), Tilf. Bogø 51, Postkonto 18282. Amtsrkr: Præstø, Retskr: 28 Nykøbing F., Politlkr: 19 Nykøbing F., Skattekr: Vordingborg, Vurdkr: Møen. — Af 663 Vælgere stemte 528. S 119 (2), R 109 (1), K 74 (1), V 216 (3).
Formand: GrdJ. Ritm. A. Andersen. (V). FBø, FE, FH, FK&R, Skk, *) FSu. Folkeregisterf.
Andersen, K., GrdJ. (R). E. Skk, VJ. Jensen, R., Arbejds. (S). VJ.
Rasmussen, V., Parcell. (S). Skk. Riise, G., GrdJ. (V). Bsk, K&R. Skaaning, A., GrdJ. (V). Bsk, FBø. Ørslev Larsen, K. B., Maskinm. (K). E, K&R.
Komm. Revisorer: fhv. GrdJ. Ernst Jakobsen og GrdJ. Vilhelm Larsen. Skolekomm. Fmd: Pastor H. Lyhne Thøgersen.
Sundhedskomm. Fmd: GrdJ. Oluf Olsen. Kommunekass: E. Aalborg.
Pantefoged: Alfr. Bille.
Sognefoged: GrdJ. Ritmester A. Andersen.

Borbjerg

Dr. Holstebro. Tilf. Borbjerg 33. Postkonto 16830. Folkeregistret: Tilf. Borbjerg 58. Amtsrkr: Ringkøbing, Retskr: 81 Holstebro, Politlkr: 60 Holstebro, Skattekr: Holstebro, Vurdkr: Holstebro. — Af 1200 Vælgere stemte 908 paa Lokallister.
Formand: GrdJ. Jens Meldgaard. (Lokal). FBø, K&R, Su, VJ.
Andersen, Chr., Murerm. (S). Skk. Christensen, J. C., Smedem. (Lokal). Su, VJ.
Hansen, H. Chr., Murerm. (Lokal). Hedegaard, Jens Chr., GrdJ. (Lokal). Kirkegaard, Jens, GrdJ. (Lokal). Bø. Kobborg, Johs., GrdJ. (Lokal). Su, VJ. Krog, Frede, GrdJ. (Lokal). K&R, Skk, VJ.
Olsen, J. Chr., Slagterm. (Lokal). Komm. Revisorer: GrdJ. Emil Clemmensen og GrdJ. Ejvind Toft.
Skolekomm. Fmd: Pastor Kristiansen. Pantefoged: Karl Madsen. Sognefoged: V. Dist: GrdJ. Jens Bjerre. Ø. Dist: Rentier Johs. Frølund.

Bording

pr. Bording. Kommune- og Socialt.: Tlf. 67 (Fmd: Tlf. 23), Postkonto 84200. Amtsokr: Ringkøbing, Retskr: 80 Herning, Politkr: 59 Herning, Skattekr: Herning, Vurdkr: Hammerum H. ndr. — Af 1301 Vælgere stemte 1111 paa borgerlige Fællesl.
 Formand: Manufakturhdl. Jens Christensen. (Borgerl). FK&R, Skk, *)FSu. Dueholm, Anders G., Cementstøber. (BF). FVj.
 Hagelskær, Peder, Landmand. (B.F). Skk.
 Iversen, Johannes, Landmand. (B.F). Br, Skk.
 Jepsen, Niels Peder, Grdij. (Borgerl). Skk.
 Laursen, J. N., Grdij. (Borgerl). Skk.
 Munksgaard, Aksel, Landmand. (B.F).
 Nielsen, O. P., Sognef. (Borgerl). Skk, Vj.
 Vestergaard, P. A., Kontrolbest. (S). Komm. Revisorer: Mejeribest. S. Østergaard-Olesen og Grdij. Johs. Iversen. Sundhedskomm. Fmd: Læge Gleberg Olsen.
 Beskæftigelsesudv. Fmd: Købm. Th. Alsnæs Andersen.
 Bygningskomm. Fmd: Murerm. B. O. Jensen-Kloch.
 Børnev. Fmd: Læge Gleberg Olsen.
 Kommunesekr., Kass. og Folkeregisterf: E. A. Pedersen.
 Pantefoged: Iver Iversen.
 Sognefoged: Nordre Distr: Grdij Ole Peder Nielsen. Søndre Distr: Grdij. Jens Jensen.

Borre

pr. Borre. Tlf. Borre 2306, Postkonto 41533. Amtsokr: Præstø, Retskr: 24 Stege, Politkr: 17 Vordingborg, Skattekr: Vordingborg, Vurdkr: Møen. — Af 732 Vælgere stemte 579. S 175 (3), R 208 (3), K+V 59 (1), V 136 (2).
 Formand: Sognefoged, Grd. J. P. Nielsen. (R). H, K&R, Skt.
 Christoffersen, Hemming, Grdij. (R). Bø, K&R, FVj.
 Christilansen, Johan, Parcell. (S). H, Sko.
 Jensen, Hakon, Grdij. (K). Bø, Sko, Næstform.
 Jensen, H. P., Grdij. (S). Br. FBø, Skk, FSu.
 Jensen, Niels, Grdij. (V). H, Kass.
 Nielsen, Jens, Bestyrer. (R). FSko, FSundhedsk.
 Pedersen, Peder, Hmd. (S). K&R, Vj. Skov, Alfr., Grdij. (V). Ri, Vj.
 Komm. Revisorer: Mejerist N. Pedersen og Partner Aage Jensen.
 Sognefoged: Grdij. Jens P. Nielsen.

Borris se Sønder Borris.

Borris se Taarup-Kvols-Nr. Borris.

Borum-Lyngby

pr. Mundelstrup. Tlf. Borum 64. Postkonto 81261. Amtsokr: Aarhus, Retskr:

55 Aarhus, Politkr: 39 Aarhus, Skattekr: Vester Lisbjerg m. fl. H., Vurdkr: Vester Lisbjerg m. fl. H. — Af 408 Vælgere stemte 347. S 154 (3), V 167 (4), U.P 26 (0).
 Formand: Husmand Aksel Mønsing. (V). Bø, FK&R, FVgb.
 Fuhlendorff, P. A., Slagter. (S). Skk, Vj.
 Hansen, Johs. Chr., Grdij. (V). Bsk, Vgb, Vj.
 Jensen, N. Kjeldsen, Grdij. (V). Bø, FSu, Vj.
 Lykke-Møller, C. Aa., Lærer (S). Bl, Bø, K&R, Vj.
 Olsen, Jens, Arbrmd. (S). Vgb, FVj. Kass. Tlf. Borum 57.
 Pedersen, Andre, Grdij. (V). K&R, Vj. Skolekomm. Fmd: I. Fuhlendorff, Tlf. Borum 1.
 Pantefoged: Grdij. Carl Nielsen.
 Sognefoged: Borum: Grdij. Alfred Jørgensen. Lyngby: Grdij. Jens A. Mortensen.

Borup

pr. Randers. Tlf. Raasted 58. Amtsokr: Randers, Retskr: 59 Randers, Politkr: 44 Randers, Skattekr: Hobro, Vurdkr: Støvring-Gallen H. — Af 357 Vælgere stemte 284. S 67 (2), Lokall 213 (5).
 Formand: Grdij. I Nielsen. FSu. Folke-registerf.
 Andersen, A., Boelsm.
 Krogh, J., Grdij. Kass.
 Madsen, Karl, Foderm. (S).
 Pedersen, Ejner, Grdij. (R).
 Pedersen, P., Propr.
 Støvring, Kr., Grdij.
 Komm. Revisorer: T. Velling og Grdij. J. H. Madsen.
 Skolekomm. Fmd: Pastor Lind Christoffersen.
 Børnev. Fmd: Propr. P. Pedersen.
 Sognefoged: Grdij. Kr. Fisker.

Borup-Kimmerslev

pr. Borup. Tlf. Borup 110 (Fmd: Tlf. Borup 136), Postkonto 49395. Amtsokr: Roskilde, Retskr: 18 Ringsted, Politkr: 13 Ringsted, Skattekr: Køge, Vurdkr: Voldborg-Ramsø H. — Af 086 Vælgere stemte 859. S 391 (3), R 120 (1), K 129 (1), V 215 (2); [R+K+V].
 Formand: Murerm. H. P. Larsen. (S). FK&R.
 Jensen, H. Ejner, Parcell. (R). Bl, Bø, Skk, FVj.
 Jørgensen, Knud, Maskinarb. (S). Bø, Vj.
 Kierkegaard, C., Grdij. (V). Bo, Bø, Vj, Næstfmd.
 Petersen, Chr., Tilsynsfør. (S). Bl, FBo, Bsk.
 Petersen, Viggo, Skovfoged. (V). Bø, K&R, *)FSu.
 Wandel-Petersen, I., Kbmd. (K). Bl, K&R, Ko.
 Komm. Revisorer: Tilsynsførende Chr. Petersen og Grdij. Hans Nielsen.

Beskæftigelsesudv. Fmd: GrdJ. Hans Nielsen.
 Boliganvisningsudv. Fmd: Tilsynsførende Chr. Petersen.
 Børneudv. Fmd: Fru Marlene Jensen, Borup.
 Børneværnets Sekr: Chr. Elers.
 Skolekomm. Fmd: Overass. P. Tryg.
 Sundhedskomm. Fmd: Læge T. Johnsen.
 Kommuneseokr., Kass. og Folkeregisterf: Chr. Elers.
 Kommunehogh: A. Aagesen.
 Kødkontrol: Dyrnlæge A. O. Jensen.
 Pantefoged: Banearb. Carl Rasmussen, Borup.
 Sognefoged: Borup: Bestyrer Ove Hansen. Kimmerslev: GrdJ. Anders Hansen.

Bov

pr. Padborg. Kæmner- og Socialkt. (10—12, Fred. III. 15—18), Tlf. Padborg 0150 og 0151, Postkonto 9547. Amtsrkr: Aabenraa, Retskr: 95 Graasten, Politkr: 70 Graasten, Skattekr: Lundtofte H. Vurdkr: Aabenraa Amts søndre. — Af 2669 Vælgere stemte 2148. S 999 (6), B.F 354 (2), Landmandsl 337 (2), Slesv. Parti 125 (0), Handel & Haandv. 179 (1), Lokal 87 (0). [BF+Landm+Handel og Handværk, S+Lokal].
 Formand: Skoleinspekt. Peter Rosager-Hansen. (S). FBø, FK&R, FSKo&By, Su, FVgb.
 Andresen, Marcus. (S). Sko, Su.
 Bergholdt, I. J. I., Overtoldbelj. (D.F). Su, Vj.
 Brejning, Andreas, Overgendarm. (S). K&R.
 Christensen, Peter A., Overtrafikass. (S). FBo, Sko, Su.
 Hamster, Heinz., Vognm. (D.F). K&R, Sko, Su.
 Hoeg, Herbert, Arbejds. (S). Bø, FSu, Vj.
 Jensen, Jac., Snedkerm. (D.F). Sko.
 Linding, S. Th. N., GrdJ. (Landml). Bø, Sko&By.
 Mygind, Emil, GrdJ. (Landml). Su, Vj.
 Petersen, S. P., Overtoldbetj. (S). Sko & By.
 Sogneraadsekr: Kæmner Erik Sonne.
 Komm. Revisorer: Overtoldass. Jepsen, Padborg, og Overtoldkontrolør Pfeiffer Jørgensen, Krusaa.
 Skolekomm. Fmd: Kæmner Erik Sonne.
 Sundhedskomm. Fmd: Læge Peter N. Due, Padborg.
 Kommuneseokr. og Folkeregisterf: Kæmner Erik Sonne.
 Kæmner: Erik Sonne.
 Pantefoged: F. J. Terp.
 Sognefoged: Vestre Distr: Smedem. Joh. Meyer. Østre Distr: GrdJ. Jørgen Lenger.

Bovense se Aunslev-Bovense.

Bovrup

pr. Bovrup. Tlf. 8125, Postkonto 18222. Amtsrkr: Aabenraa, Retskr: 95 Graasten, Politkr: 70 Graasten, Skattekr:

Lundtofte H. Vurdkr: Aabenraa Amts søndre. — Af 378 Vælgere stemte 305. S 45 (0), Landbol 157 (3), Borger- og Haandværkerl 102 (2).
 Formand: GrdJ. Jørgen Petersen. (Landbol). FBø, K&R, V.
 Christiansen, Rasmus, Købm. (Borgerl). K&R.
 Hansen, Peter, GrdJ. (Landbol). K&R.
 Olsen, Ole, GrdJ. (Landbol). Næstfmd. Petersen, Laur., Førstelærer. (Borgerl).
 Komm. Revisorer: Førstelærer Laur. Petersen og GrdJ. Andreas Andresen.
 Skolekomm. Fmd: Snedkerm. Andr. Petersen.
 Sundhedskomm. Fmd: Vejrm. Peter Franson.
 Folkeregisterf., Kass. og Sekr: Laurids Christensen.
 Sognefoged: GrdJ. Peter Hansen.

Braaby

pr. Haslev. Tlf. Konradsfeld 32, Postkonto 7236. Folkeregistret pr. Braaby: Tlf. Konradsfeld 55. Amtsrkr: Sorø, Retskr: 17 Haslev, Politkr: 5 Køge, Skattekr: Sorø, Vurdkr: Ringsted. — Af 354 Vælgere stemte 293. S 105 (2), R 40 (0), K 90 (2), V 46 (1); [R+K+V].
 Formand: Godsforv. E. Preuss. (K). FBø, FK&R, Sko.
 Henriksen, H., Vejmd. (S).
 Jacobsen, V., Skovarb. (S). K&R, Næstform.
 Kjeldgaard, K., Førstelærer. (K). FSu, Kass.
 Larsen, P., Sognefoged. (V). K&R. *) FVj.
 Komm. Revisorer: Købm. Herm. Lundsager og Skovfoged J. Hoffmeyer.
 Beskæftigelsesudv. Fmd: Husm. Herman Rasmussen.
 Skolekomm. Fmd: Godsforv. E. Preuss.
 Sundhedskomm. Fmd: Skovfoged J. Hoffmeyer.
 Folkeregisterf: Førstelærer K. Kjeldgaard.
 Pantefoged: Husm. Hans Henriksen.
 Sognefoged: Parcell. Peter Larsen.

Brabrand-Aarslev

pr. Brabrand. Tlf. Brabrand 225 (10—13, Fred. III. 16—18). Folkeregistret: Tlf. 311, Postkonto 35035. Amtsrkr: Aarhus, Retskr: 55 Aarhus, Politkr: 39 Aarhus, Skattekr: V. Lisbjerg m. fl. H. — Af 1928 Vælgere stemte 1582. S 737 (4), K 400 (2), V 271 (2), Friborgerl 157 (1); [K+V+Fri Borgerl].
 Formand: Møbelfabr. O. A. Nielsen. (K). Byp, K&R, Sko, Vj.
 Jørgensen, E. W., Maskinarb. (S). Byp, G, Sko, Su.
 Laursen, M., Malerm. (Friborgerl). Bo, Udv. og Bebygg., V&G.
 Madsen, P., GrdJ. (V). Byp, Su.
 Nielsen, Sv. Aa., Husm. (S). Skk, Vj.
 Pedersen, Kr., Vejform. (S). Bo, FBø, K&R, FSu.

Sørensen, Bernhard, Viceskoleinsp. (K). Bø, FG, Su, Udv. og Bebyg. Næstform.
 Sørensen, Hugo, Installatør. (S). Byp, Su, Udv. og Bebyg.
 Thomassen, Søren, GrdJ. (V). Bo, Bsk, K&R, FSkk, Sko, FVJ.
 Komm. Revisorer: Repræsentant Olaf Sørensen og Bankbest. H. L. Pedersen.
 Bygningskomm. Fmd: MøbelFabr. O. A. Nielsen.
 Skolekomm. Fmd: GrdJ. Søren Thomassen.
 Sundhedskomm. Fmd: Driftbest. Otto Larsen.
 Kommunesekr. og Kass: Fru M. Baes Hansen.
 Kommuneing: S. Berggren Jensen.
 Kæmner: Fru M. Baes Hansen.
 Pantefoged: Orla Lyngsdal.
 Sognefoged: Brabrand Sdr. Distr: fhv. GrdJ. Chr. Frederiksen. Ndr. Distr: GrdJ. P. Frandsen. Aarslev: GrdJ. Johs. Sørensen.

Brahetrolleborg

pr. Korinth. Tlf. Korinth 72 (10—12 og 14—16), Postkonto 5093. Amtsokr: Svendborg, Retskr: 37 Faaborg, Politkr: 26 Faaborg, Skattekr: Faaborg, Vurdkr: Faaborg. — Af 1282 Vælgere stemte 1025. S 378 (4), R 58 (0), K 128 (1), V 354 (5), DK 17 (0), UP 83 (1); [K+V].
 Formand: GrdJ. A. Andersen. (V). Bi, FBø, *)FSu.
 Banke, H., GrdJ. (V). Bsk, Bø.
 Hansen, Aksel, Murerm. (U.P).
 Henriksen, Richardt, Savværksarb. (S). Bø, VJ.
 Kristensen, Kristen, GrdJ. (V). VJ, Biografudv.
 Nielsen, Karl P., GrdJ. (V). Bi, FVJ.
 Pedersen, N. P., Sygekassékass. (S). K&R. Næstfmd.
 Pedersen, Rasmus, GrdJ. (V). VJ.
 Rasmussen, Christian, Prokurist. (K). K&R, Bi, § 8 Udv. Sundh. Komm.
 Sørensen, Chr., Savværksarb. (S). Bi, Skk.
 Sølyst, Rs., Arbejdsm. (S). VJ.
 Komm. Revisorer: Uddeler L. Nielsen og Mejerlbest. A. Sørensen.
 Skolekomm. Fmd: Lærer J. Lindgaard.
 Kornnæv. Fmd: Forst. Th. Rosenstand.
 Sekr. og Kass: Otto Yyum.
 Pantefoged: Skomager Johs. Nielsen.
 Sognefoged: Ndr. Distr: GrdJ. P. H. Kløverpris. Sdr. Distr: GrdJ. K. M. L. Lundsfryd.

Bramminge

pr. Bramminge. Tlf. 120 (9—13, Fred. ill. 16—18, Lørd. 9—12), Postkonto 42430. Amtsokr: Ribe, Retskr: 87 Ribe, Politkr: 65 Ribe, Skattekr: Ribe, Vurdkr: Ribe. — Af 1873 Vælgere stemte 1506. S 373 (3), R 209 (1), K 273 (2), V 274 (2), Fælles Landbol 251 (2), Indre Miss 116 (1); [K+V+Landbol].

Formand: Kreditforeningsrepr. H. H. Flintholm. (V). By, Byp, Bø, FK&R, *)FSu.
 Bendiksen, Laust, GrdJ. (Fælles Landbol). Sko, VJ.
 Christensen, Bøje, Landmand. (Fælles Landbol). Sko, VJ.
 Enevoldsen, Leon B., Arbmd. (S), VJ.
 Eriksen, V. E., Trafikkontrol. (R). Sko, VJ.
 Jacobsen, Margrethe Hvild, Konsulent. (V). FBø, FSkk.
 Jensen, J. O., Overportør. (S). K&R.
 Jensen, Peder Frederik, Vejass. (Indre Miss). By, FByp, Kl, FVJ.
 Kristensen, Thygesen, Fru. (K). Bø.
 Madsen, Erik, Gross. (K). FBræ, K&R, Kl., FSko.
 Madsen, Mads, Arbejdsm. (S). Byp, Bø, Fkl, Sko.
 Komm. Revisorer: Pens. Lærer Johs. Aagaard og Banfuldm. H. Manlch.
 Bygningskomm. Form: Bygm. T. Tonnesen.
 Sundhedskomm. Fmd: Snedkerm. Johan H. Zabel.
 Kæmner: Axel Kruchov.
 Sekr. og Kass: Axel Kruchov.
 Pantefoged: Einar Andersen.
 Sognefoged: GrdJ. P. J. Brix.

Brande

pr. Brande. Tlf. Brande 26 og 263 (11—12 og 14—16, Fred. 11—12 og 16—19, Lørd. 9—12), Postkonto 81180. Amtsokr: Vejle, Retskr: 46 Vejle, Politkr: 35 Vejle, Skattekr: Vejle, Vurdkr: Nørvang H. — Af 3004 Vælgere stemte 2315. S 527 (2), D.K 55 (0), Lokall 574 (3), Lokall 1150 (6).
 Formand: Købm. H. L. Aastrup (Borgerl). Bi, FByp, Bø, FK&R, FSko, FSu, VJ.
 Grøndal, P., GrdJ. (Landbol). K&R, VJ, Su, Pl.
 Madsen, L, Tømrerm. (Borgerl). Bo, Byp, Sko, Skk, Su.
 Mathiasen, M., Landmd. (Landbol). Bo, Bi, Sko, Su, VJ.
 Nielsen, J. O., Landmd. (Landbol). Bsk, Sko, Pl, VJ, Su.
 Nielsen, M., Landmd. (Landbol). Bi, Bø, Sko, Su, VJ.
 Pedersen, Ange, Fabr. (Borgerl). Byp K&R, Su, VJ, Sko.
 Rasmussen, Margrethe, Frue. (S). Bø, Su, Sko.
 Sørensen, S. D., Kass. (S). Bo, P, Sko, VJ, Su, K&R.
 Sørensen, T. J., Landmd. (Landbol). Bø, Sko, Su, VJ.
 Trosborg, P., Landbrugskons. (Landbol). K&R, Su, VJ, Skk.
 Komm. Revisorer: Murerm. Jens Andersen og GrdJ. Niels Larsen.
 Bygningskomm. Fmd: Sogneraadsm. H. L. Aastrup.
 Skolekomm. Fmd: Provst N. Kr. P. Otte.
 Sundhedskomm. Fmd: Bibliotekar E. Jespersen.

Børnev. Fmd: Rentler K. Midtgaard.
Kæmner: Holger Jacobsen.
Kommunebogh: Vilh. Lønving.
Kommunekass: Frk. Elba Kjeldsen.
Pantefoged: Gerb. Jensen.
Brandinsp: Jens Andersen.
Bygningsinsp: Arkitekt H. Thestrup.
Sognefogeder: Forfatter Lars Nielsen,
 Landmand Math. Mathiasen, Rentler J.
 Skov Jensen og GrdJ. Laurits Brandt
 Andersen.

Branderslev

pr. Nakskov. Tlf. Nakskov 402. Post-
 konto 36201, Amtsokr: Maribo, Rejskr:
 31 Nakskov, Politkr: 22 Nakskov,
 Skattekr: Nakskov, Vurdkr: Lollands
 Nørre H. — Af 374 Vælgere stemte 306.
 S 190 (6), B.F 116 (3).
Formand: Parcell. Holg. Hansen. (S).
 K&R, FSu, Folkeregisterf.
Andersen, N. C., Skibsinspektør. (R).
 Su.
Christensen, Th., Husejer. (S). Sko, Su.
Dideriksen, Emil, Husejer. (S). Sko, Su.
Jørgensen, Niels, Husejer. (S). FBØ, Su,
 VJ.
Malcc, Johan, Husejer. (S). Su.
Mogensen, Herluf, Husejer. (S). Skk,
 VJ.
Olsen, Frede, GrdJ. (V). FSKo, Su, FVJ.
Wøldike Nielsen, V., Best. (K). K&R,
 Ko, Sko.
Komm. Revisorer: Købm. Brandt Weber
 og Forp. H. la Cour.
Brændselsudv. Fmd: Propr. Knl Larsen.
Kass: Lærer A. Petersen.
Pantefoged: Rentler Andr. Kragh.
Sognefoged: Forpagter H. Ottesen.

Branderup

pr. Branderup J. Tlf. Branderup 7
 Amtsokr: Haderslev, Retskr: 91 Toft-
 land, Politkr: 67 Toftland, Skattekr:
 Frøs og Nørre Rangstrup H., Vurdkr:
 Toftlund. — 424 Vælgere. Fredsvalg.
Formand: GrdJ. Jakob Thomsen.
Delefsen, Christian, Husm.
Horsbøll, Fr. Bygmester.
Sørensen, Peter, Arbejdsm.
Sørup, Jens, GrdJ.
Kass: Repr. S. Jørgensen.
Pantefoged: Andreas Gaarde.
Sognefoged: GrdJ. Andreas Gaarde.

Brarup se Kippinge-Brarup.

Brede

pr. Bredebro. Tlf. Bredebro 40. Post-
 konto 18386. Folkeregistret: Tlf. Brede-
 bro 2. Amtsokr: Tønder, Retskr:
 96 Løgumkloster, Politkr: 71 Tønder,
 Skattekr: Løgumkloster, Vurdkr: Løg-
 umkloster. — Af 920 Vælgere stemte
 764. S 148 (1), Landbol 261 (3), Borgert
 273 (3), Husmandsl 74 (0).
Formand: Købm. M. N. Madsen. K&R.
Hansen, H. M., GrdJ.
Jepsen, D., Købm. K&R.
Jørgensen, Ejner, GrdJ. (Landbol).
Kristensen, Thorv., GrdJ. (Landbol).
Nielsen, G. M., Ekspedient. K&R.

Simonsen, Anders, Portør. (Borgerl).
Komm. Revisorer: Købm. Cl. Roost og
 Lærer H. Andresen.
Skolekomm. Fmd: GrdJ. P. Nicolajsen.
Sundhedskomm. Fmd: Forp. Peter Møl-
 ler.
Pantefoged: Arbejder Christian Hansen.
Sognefoged: H. N. Seisrup.

Bredsten

pr. Jelling. Tlf. Bredsten 153. Folke-
 registret: Tlf. Bredsten 9. Amtsokr:
 Vejle, Retskr: 46 Vejle, Politkr: 35
 Vejle, Skattekr: Vejle, Vurdkr: Tør-
 rild-Jerlev H. — Af 861 Vælgere stemte
 749. S 92 (1), R 48 (1), B.F 568 (7),
 Rf 38 (0); [S+1].
Formand: GrdJ. Anton Jørgensen. (U.P).
 Bø, FSu.
Knudsen, Anders J., GrdJ. (V). VJ.
Kristensen, Hans, GrdJ. (V). FVJ.
Kristensen, Hans, Husm. (R). VJ.
Kristoffersen, Henrik, Mejerist. (S).
 FBØ, K&I, Sekr.
Kyed, Jens J., Karetmager, (R). FSKo,
 Næstfmd.
Nielsen, Svend B., GrdJ. (V). Bsk, Sko.
Pedersen, Alfred, GrdJ. (V). Bø, Sko,
 Su, Kass.
Pedersen, Arne, GrdJ. (V). K&R, VJ.
Komm. Revisorer: GrdJ. Ole Olesen og
 Uddeler Sigurd Nielsen.
Skolekomm. Fmd: Pastor K. Lawaetz.
Folkeregisterf: Carl Møller.
Sognefoged: GrdJ. Anders J. Knudsen.

Bredstrup

pr. Pledsted. Tlf. Bredstrup 14. Post-
 konto 10191. Folkeregistret: Tlf. Bred-
 strup 14. Amtsokr: Vejle, Retskr: 44
 Fredericia, Politkr: 33 Fredericia,
 Skattekr: Fredericia, Vurdkr: Elbo-
 brus og Holmans H. — Af 250 Væl-
 gere stemte 217. S 36 (1), BF 181 (6).
Formand: GrdJ. Damgaard Jensen. (B.
 F). K&R, Su.
Geertsen, Johs., GrdJ. (B.F). Bsk, Bø,
 VJ.
Gydesen, Peter, GrdJ. (B.F). FSu, FVJ.
Laugesen, Marinus, Arbejdsm. (S). BØ,
 Su.
Petersen, Peter, GrdJ. (B.F).
Poulsen, Hans Kjær, GrdJ. (B.F). Kass.
Poulsen, Th. Kjær, GrdJ. (B.F). K&R,
 VJ, Næstfmd.
Komm. Revisorer: GrdJ. Chr. H. Fryd-
 endal og GrdJ. P. Sørensen.
Børnev. Fmd: Fru Emma Ernstsen.
Skolekomm. Fmd: Sognepr. Sigurd
 Granild.
Sognefogeder: GrdJ. F. K. Sørensen og
 GrdJ. Chr. H. Frydendahl.
Bregnet se Thorsager-Bregnet.
Bregninge se Kettinge-Bregninge.

Bregninge

(Taasinge) pr. Troense. Tlf. Troense
 67 (Fmd: Tlf. Landet 09), Postkonto
 42143. Amtsokr: Svendborg, Retskr: 34
 Svendborg, Politkr: 24 Svendborg,

Skattekr: Svendborg, Vurdkr: Svendborg. — Af 1230 Vælgere stemte 1032. S 468 (4), R 106 (1), K 252 (2), V 198 (2).

Formand: Statshusm. Th. Andersen. (S) FBo, Bø, K&R, *)FSU.

Haar, Hans, Færgemand. (S). By, Skk. Hansen, Christen, GrdJ. (V). Bø, Bø, K&R.

Jakobsen, Gunnar, Skibsbygm. (K). FFæ, K&R, Næstfmd.

Jørgensen, Axel, Skibsreder. (V). By, FVJ.

Karlsen, Holger, Vognm. (S). By, Ko. Larsen, Holger, Plantageejer. (K). By, Bø.

Madsen, Hans, Forp. (S). Bi, Skk, VJ. Sørensen, Alfred, Sognefoged (R). VJ. Komm. Revisorer: Prokurist Jul. Henningsen og Ekspedient V. Bødker.

Børnev. Fmd.: Fru Mary Frederiksen. Skolekomm. Fmd: Provst Jens Juel Sørensen.

Sundhedskomm. Fmd: Læge Søgaard Andersen.

Kommunekass. og Sekr: J. Faarbæk Jensen.

Pantefoged: Arbejdsmand Henry Petersen. Sognefoged: Ø. Distr: Rentier Edvard Knudsen. V. Distr: Statshusm. Alfred Sørensen.

Bregninge

(Ærø) pr. Ærøskøbing. Tlf. Vindeballe 45, Postkonto 51812. Amtsokr: Svendborg, Retskr: 35 Ærøskøbing. Politkr: 25 Rudkøbing, Skattekr: Rudkøbing, Vurdkr: Ærø. — Af 800 Vælgere stemte 623. S 72 (0), R 93 (1), V 458 (6).

Formand: GrdJ. P. L. Pedersen (V). Christensen, J., Handelsm. (V). Kass. Eriksen, M. H., GrdJ. (V). Næstfmd. Hansen, H. R., Husm. (R). FBræ, Bø, Ko, FSU.

Nissen, M. P., GrdJ. (V). FVJ.

Pedersen, Alb. M., Parcell. (V). K&R.

Pedersen, P. R., Parcell. (V). Su.

Komm. Revisorer: Parcell. Alb. M. Pedersen og Lærer N. H. Nielsen.

Skolekomm. Fmd: GrdJ. Peder Filipsen. Sognefoged: GrdJ. Hans Peder Lauritsen.

Bregninge-Bjergsted

Højsted pr. Føllenslev. Tlf. Eskebjerg 52, Postkonto 47123. Amtsokr: Holbæk, Retskr: 13 Kalundborg, Politkr: 10 Kalundborg. Skattekr: Nykøbing Sj., Vurdkr: Skippinge H. — Af 1215 Vælgere stemte 922. S 250 (3), R 125 (2), V 350 (4), Rf 73 (1), Bjergsted Fællesl 113 (1); [S+R].

Formand: GrdJ. Johs. Olsen. (V). Bi, Bø, FK&R, FSU, VJ.

Andersen, Carl, Arbejdsmand. (S). Bi, Su, VJ. Næstfmd.

Andersen, Rønnow, GrdJ. (V). Bø, FKO, Sko, Su.

Jørgensen, A. Chr., GrdJ. (V). Bsk, Skk, VJ.

Jørgensen, Holger, Boelsm. (R). Bø, Ko, Sko, VJ.

Kristjansen, H., Vejrn. (S). Bi, Skk, Su. Nielsen, Warndorff, Viktualiehdl. (R). K&R, Su.

Olsen, O. Johs., GrdJ. (V). Su.

Petersen, Niels J., Købrnd. (Rf.). Su.

Rasmussen, Chr., Tækkemand. (S). Bræ, K&R, Skk, FSKo, FVJ.

Schaffalitzky de Muckadell, C. A., Baron (U.P.). Bø.

Komm. Revisorer: GrdJ. Johs. Nielsen og Bankbestyrer Sofus Jensen.

Beskæftigelsesudv. Fmd: Boelsm. Emil Nielsen.

Børnev. Fmd: Førstelærer B. Birch.

Skolekomm. Fmd: Pastor E. Madsen.

Sundhedskomm. Fmd: GrdJ. Johs. Møller.

Ungd.næv. Fmd: Sogneraadsfmd. Johs. Olsen.

Kommunesekr. og Kass: Lelf Christensen.

Pantefoged: Bmd. Ferdinand Jensen.

Sognefoged: Bjærgsted: GrdJ. P. Thorvald Carlsen. Bregninge: Frugtavlær Peder Pedersen.

Brejning

pr. Spjald. Folkeregistret: Tlf. Spjald 63. Amtsokr: Ringkøbing, Retskr: 83 Ringkøbing, Politkr: 62 Ringkøbing, Skattekr: Ringkøbing, Vurdkr: Ringkøbing. Af 1200 Vælgere stemte 980 paa Lokallister.

Formand: GrdJ. J. Hansen. Folkeregistrierfører.

Clemmensen, C., Tømmerhdl. K&R.

Iversen, N. Chr., GrdJ.

Knudsen, J. D., Husm. K&R, Su.

Nielsen, G., GrdJ. FVJ.

Petersen, N., GrdJ.

Thomsen, V., GrdJ. Bsk, K&R.

Komm. Revisorer: Lærer G. Frills Jensen og Stationsm. L. K. Husted.

Skolekomm. Fmd: S. Mandrup.

Sundhedskomm. Fmd: P. Nørrelund.

Pantefoged: Axel Nielsen.

Sognefoged: V. Distr: GrdJ. Martin Møller. Ø. Distr: S. Hjøllund.

Brenderup

pr. Brenderup Fyn. Tlf. Brenderup 76, Postkonto 15512. Folkeregistret: Tlf. Brenderup 106. Amtsokr: Assen. Retskr: 43 Middelfart, Politkr: 32 Middelfart, Skattekr: Middelfart, Vurdkr: Middelfart. — Af 1305 Vælgere stemte 1074. S 172 (1), R 416 (4), K 73 (0), V 383 (4), Rf 28 (0); [S+R; K+V].

Formand: Skræderm. R. J. Rasmussen. (R). G&V, FK&R, FSU, Bø.

Buse, Anders, GrdJ. (V). G&M, Su.

Haldbo, Ernst, Overtrafikass. (R). Br. G&M.

Jørgensen, Jørgen Hansen, GrdJ. (V). By, Bø, K&R.

Krabek, Cathrine, Lærerfrue. (R). Bø. Su.

Madsen, Niels Chr., Cyklehldr. (S). FG&V, K&R.

Neumann, Marius, Husm. (R). Skk, Sko.

Pedersen, Emil, Grdj. (V). Br, Skk, Sko.
 Rasmussen, Theodor, Grdj. (V). G&V.
 Sogneraadsekr: Martin Nielsen.
 Komm. Revisorer: Stationsforst: Jens Aaamand og Bankbest. Ch. Clausen.
 Skolekomm. Fmd: Sognepr. H. Fog Nielsen.
 Sundhedskomm. Fmd: Grdj. A. Chr. Nielsen.
 Folkeregisterf: Martin Nielsen.
 Kommunekass: Martin Nielsen.
 Sognefoged: Ndr. Distr. Husejer C. E. Simonsen. Sdr. Distr. Grdj. Asger Hansen.

Bringstrup-Sigersted

Ørslevunderskov pr. Ringsted. Tlf. Bringstrup 2, Postkonto 16610. Amts-rkr: Sorø, Retskr: 18 Ringsted, Politlkr: 13 Ringsted, Skattekr: Sorø, Vurdkr: Sorø. — Af 562 Vælgere stemte 508. S 142 (2), R 154 (3), V 210 (4).
 Formand: Smed N. P. Nielsen. (R). FBø, K&R, *)FSU, *)FVJ.
 Christensen, H., Grdj. (V). K&R.
 Christensen, H. P., Chauffør. (S). K&R.
 Christiansen, Aksel, Grdj. (V). Kass.
 Hansen, H. H., Grdj. (V). Bø, Skk, Sko.
 Kristensen, Harald, Tromlefører. (S). Nielsen, Alfr., Grdj. (V).
 Nielsen, Sv., Bestyrer. (R). Næsisform.
 Petersen, A., Fruc. (R). Sko.
 Komm. Revisorer: Parcell. Carl Mortensen og Mejeribest. J. P. Møllgaard.
 Skolekomm. Fmd: Parcell. Carl Mortensen.
 Beskæftigelsesudv. Fmd: Tromlefører Harald Christensen.
 Kornnævn. Fmd: Statshusm. Viggo Nielsen.
 Sognefogeder: Bringstrup: Grdj. Helge Christensen. Sigersted: Grdj. Poul Petersen.

Broager

Dr. Broager. Tlf. Broager 33 (0-12), Postkonto 6270, Amtsokr: Sønderborg, Retskr: 93 Sønderborg, Politlkr: 69 Sønderborg, Skattekr: Sønderborg, Vurdkr: Sønderborg. Egersund By døg: Retskr: 95 Graasten, Politlkr: 70 Graasten. — Af 2741 Vælgere stemte 2250. S 1101 (6), K 429 (3), Upolitisk Borgerl 196 (1), Landbrugernes Fællesl 272 (1), Slesvigske Partil 161 (0), D.K 77 (0); [K+upol. Borgerl+Landbr. Fællesl].
 Formand: Murer Chr. Nicolaisen. (S). Byp, FK&R, Su.
 Damgaard, Erik, Arbmd. (S). Bø, Vj.
 Damgaard, S. M., Købm. (upol. Borgerl). Br, Bø, Sko.
 Marquardt, Carl, Kaptajn. (K). Bo, Byp, Su, Vj.
 Mathiesen, Inge, Husmoder. (K). Bø, Su.
 Nielsen, Nis, Repr. (S). FBø, Br. Sko.
 Olesen, Anders Kristian, Arbmd. (S). FBø, Su, Sko, Vj.
 Petersen, Peder Vilh., Vagtm. (S). FBø, K&R, FVJ.

Sandbeck, Jørgen, Tømrer. (S). Byp, Bø, FSko, FSu.
 Tychsen, Christian, Købm. (K). Byp, K&R, Sko.
 Tychsen, Peter, Grdj. (Landbr Fællesl). Vj.
 Bygningskomm. Fmd: Bygm. Jørgen Lorenzen.
 Komm. Revisorer: Lærer Lars Jørgensen og Købm. Johs. Petersen.
 Skolekomm. Fmd: Nis Nielsen.
 Skolenævns Fmd: Broager: Repr. Nis Nielsen. Skodbøl: Kareim. Nic. Jensen. Egersund: Overgend. Jul. Frank. Iller: Forstander C. L. Frederiksen. Skelde: Grdj. Andr. Andresen.
 Sundhedskomm. Fmd: Dyrlæge D. Høilund-Carlson.
 Folkeregisterf: Ass. Jørgen Tychsen. Kommunesekr., -bogh. og -kass: Chr. Skjold.
 Socialsekr.: Poul Louring-Andersen.
 Pantefoged: Johs. H. Lund.
 Sognefogeder: Broager: Grdj. Tøge Sibbesen. Egersund: Grdj. Math. Henningsen. Skelde: Grdj. Chr. Mathiesen.

Broby

Dr. Sorø. Tlf. Broby 11, Postkonto 19290. Amtsokr: Sorø, Retskr: 19 Sorø, Politlkr: 13 Ringsted, Skattekr: Skalskør, Vurdkr: Sorø. — Af 258 Vælgere stemte 228. S 103 (3), R 39 (1), V 86 (3).
 Formand: Grdj. Vald. Johannessen. (V). K&R, Su.
 Hansen, Carl, Sognefoged, (S). FBø, FSu.
 Hansen, Johs., Grdj. (V). Kass.
 Flyger, Anders, Skovfoged. (R). FVJ.
 Holm, Chr., Skovarb. (S). Bø, Su, Vj.
 Larsen, Svend E., Uddeler. (V). Bø, K&R, Skk, Sko, Vj.
 Petersen, Viggo, Skovarb. (S). K&R, Sko, Skk.
 Komm. Revisorer: Sognefoged Carl Hansen og Skovfoged R. C. Sørensen.
 Sognefoged: C. Hansen.

Bromme

Dr. Sorø. Tlf. Bromme 45u, Postkonto 18090. Amtsokr: Sorø, Retskr: 19 Sorø, Politlkr: 13 Ringsted, Skattekr: Slagelse, Vurdkr: Slagelse. — Af 309 Vælgere stemte 244. S 62 (2), R 36 (1), V 146 (4).
 Formand: Smed Vilh. Hansen. (V). Andersen, H., Møllersv. (S).
 Hansen, Povl, Grdj. (V).
 Juul, Anders, Parcell. (V).
 Knudsen, Ejner, Murer. (S).
 Larsen, S., Arbejds. (S).
 Nielsen, Martin, Hønseriejer. (V).
 Komm. Revisorer: Lærer Johansen og Gaardbest. W. Worm.
 Skolekomm. Fmd: Holger Andersen.
 Pantefoged: A. Juul.
 Sognefoged: Grdj. Gustav Hansen.

Brorstrup-Haverslev

Mejlby pr Arden. Tlf. Mejlby 2. Amts-
rkr: Aalborg, Retskr: 63 Hobro, Po-
litikr: 46 Hobro, Skattekr: Løgstør,
Vurdkr: Gislum H. — Af 762 Vælgere
stemte 575. S 86 (1), V 253 (3), Lokal
98 (1), Lokal 81 (1), Lokal 57 (1).

Formand: GrdJ. Chr. Bisgaard. (V).

FBØ, *) FSU.

Jensen, Anders, M., Husm. (V). VJ.
Larsen, N. P., Installatør. (Lokal). R.
VJ.

Larsen, Villiam, Husm. (Lokal). VJ.

Møller, Edvind, Husm. (Lokal).

Møller, Godtfred, Arbmd. (S). Skoleudv.
Svenstrup, Anker, GrdJ. (V).

Komm. Revisorer: GrdJ. Niels Bøgh og
Boghdr. Winther Rasmussen.

Kæmner: Købm. P. Jensen.

Sognefoged: Brorstrup: GrdJ. Anders
Andersen. Haverslev: Husmand Peter
Christiansen.

Brovst

pr. Brovst. Tlf. Brovst 110. Amts-
rkr: Hjørring, Retskr: 73 Fjerritslev. Polli-
tkr: 53 Thisted, Skattekr: Børglum
m. fl. H., Vurdkr: Øster Han H. — Af
2306 Vælgere stemte 1888. S 552 (3),
Lokalister 1327 (8).

Formand: GrdJ. Otto Christensen
(Lok). FBsk, K&R, VJ

Christensen, Niels Andersen, Arbejdsm.
(Arbejderl).

Holm, Thorvald, Fagforeningsmd. (S).
VJ.

Jensen, Jens Martinus, Husm. VJ.

Jespersen, Marinus, Arbejdsm. (S). Skk.
Su.

Madsen, Chr. Peter, GrdJ. (Borgerl).

Nielsen, Henry, GrdJ. (Lokal). Su.

Nielsen, Henry, Tømrerm. (Lokal). Su.

Nielsen, Johs., Husm. Bø, VJ.
Saugbjerg, Jens Aagaard, Tømrerm.
Su.

Volden, Henry, GrdJ. (Lokal). Bø, K&R,
VJ.

Komm. Revisorer: Vurderingsmd. Jens
Møller Gregersen og Direktør Chr-
stensen.

Skolekomm. Fmd: Sognepr. Viggers
Jensen.

Sundhedskomm. Fmd: Overlæge Chr-
stensen.

Kass: L. Chr. Mortensen.

Sognefoged: V. Distr.: Karetmager M.
P. Knøsgaard. Ø. Distr.: GrdJ. Henry
Nielsen.

Brudager se Gudme-Brudager.

Brylle

pr. Knarreborg. Tlf. Verringe 179. Amts-
rkr: Odense, Retskr: 39 Odense, Polli-
tkr: 28 Odense, Skattekr: Kerteminde,
Vurdkr: Odense H. — Af 620 Vælgere
stemte 468. S 59 (1), R 109 (1), V 300
(5).

Formand: Rentier Jørg. Iver Rasmus-
sen (V).

Andersen, Hans Peter, Boelsm. (V).
Chrestensen, Anker, GrdJ. (V). Kass.

Fenger, Poul, GrdJ. (V).

Fruks, Chr., Husejer. (S).

Jørgensen, Peter, GrdJ. (V). FSU.

Rasmussen, Anders, Husejer. (R).

Komm. Revisorer: Boelsm. Hans Peter

Andersen og Mejeribest. Joh. Larsen.

Skolekomm. Fmd: Pastor Balslev.

Pantefoged: Andr. Rasmussen.

Sognefoged: S. Distr.: GrdJ. Johannes

Jensen. N. Distr.: GrdJ. Jens Andreas
Jensen.

Bryndum

Tarp pr. Guldager. Tlf. Guldager 73.

(9 1/2—12, Fred. till. 17—18). Postkonto

86699. Amtskr: Ribe, Retskr: 86 Es-
bjerg, Vurdkr: Skads H. — Af 742

Vælgere stemte 658 paa 5 upolitiske

Borgerl.

Formand: GrdJ. Niels Lønne. Bø, G&V,

K&R, FSU.

Christensen, Hans B., Maskinm. By, Bø,

Sko, Su.

Christiansen, Godtfred, Mejeribest. Bl,

FBsk, FBy, Sko, Su.

Gregersen, Frode, GrdJ. G&V, K&R, Ko.

Kirkeby, Jørgen, Skræderm. Bø, Sko.

Lambertsen, Chr., GrdJ. FG&V, K&R,

Skk.

Petersen, Søren, Lærer.

Komm. Revisorer: Mejeribest. G. Chr-
stiansen og Husm. J. Bruun Hansen.

Skolekomm. Fmd: Pastor K. Schmidt.

Kæmner: Hans P. Nielsen.

Pantefoged: Ths. Thomsen.

Sognefoged: Hans Lund Sørensen.

Bryrup se Vinding-Bryrup-Vrads.

Brændekilde-Bellinge

pr. Bellinge. Tlf. Bellinge 7, Postkonto

42520. Folkeregistret: Tlf. Bellinge

150. Amtskr: Odense, Retskr: 39

Odense, Politikr: 28 Odense, Skattekr:

Kerteminde, Vurdkr: Odense H. — Af

775 Vælgere stemte 680. S 136 (2), R

173 (2), K 72 (1), V 291 (4); {K+V}.

Formand: GrdJ. L. Chr. Rasmussen.

(V). FVJ.

Christensen, Chr. M., Vejm. (S).

Hermann, H., Gross. (R).

Jensen, H. Laur., GrdJ. (V).

Jørgensen, Niels, GrdJ. (V).

Larsen, Henrik, Vognm. (V).

Møller, J. Aagaard, Møller. (K). Sundh.

Pedersen, P. Chr., Arbejdsm. (S).

Pedersen, Svend, Gartner. (R).

Komm. Revisorer: Lærer H. M. Hansen

og Ingeniør C. A. Jensen.

Folkeregistret, og Kommunekass: GrdJ.

P. Nørremose.

Sognefoged: Brændekilde: GrdJ. Karl

Ejnar Nielsen. Bellinge: GrdJ. Ejner

M. Pedersen.

Brøndbyerne

(Brøndbyøster—Brøndbyvester).

pr. Glostrup. Tlf. Kommunekt: Brønd-

byvester 259, Kommunelingslørkt:

Brøndbyvester 407, Socialtkt: Brøndby-

vester 408, Postkonto 8533. Amtsokr: København, Retskr: 3 København, Politikk: 3 København, Skattekr: Glostrup, Vurdkr: Rødovre. — Af 2259 Vælgere stemte 1818. S 857 (5), R 55 (0), K+B.F 778 (4), D.K 133 (0).
 Formand: Fuldmægtig Viggo Dibbern. (S). FK&R, FSkk, FT, FVgb.
 Andersen, K. E., Vognm. (K). K&R, Skk, T, Vgb.
 Christensen, Fr., Rørlægger. (S). FBo, FBsk, By, FBØ, K&R, Sko, FSu, T, Vgb, FVj.
 Friis, Anker, Mejerist. (S). Bi, BØ, Skk, Su, Vj.
 Hansen, M. V., Best. (B.F). By, Sko, Su, T.
 Jensen, Jens Chr., Murerarb. (S). Bi, By, Sko, Vj.
 Mikkelsen, E., Handelsgartner. (K). Bi, BØ, By, Sko, Su, Vj.
 Pedersen, C. J. Bach, Forp. (B.F). Bi, Bsk, BØ, Vj.
 Sørensen, P., Tømrerm. (S). Bi, By, FSko, Su, T.
 Bygningskomm. Fmd: Tømrerm. P. Sørensen.
 Børnev. Fmd: Rørlægger Frederik Christensen.
 Komm. Revisorer: Førstelærer J. Gudmand-Høyer og Best. Ulrik Plesner.
 Skolekomm. Fmd: Sogneraadsmnd.
 Sundhedskomm. Fmd: Mejerist Anker Friis.
 Kommunelng. og Bygningsinsp.: M. Aakjær Ravn.
 Kommunesekr: P. Axelsen.
 Socialkontor: Fuldm. A. Johannessen.
 Pantefoged: H. Abrahamsen.
 Sognefoged: Brøndbyøster: Forp. Oluf J. Korlsen. Brøndbyvester: Grdj. S. Chr. Sørensen.

Brøndum-Hvidbjerg

pr. Skive. Tlf. Hvidbjerg 60. Amtsokr: Viborg, Retskr: 77 Skive, Politikk: 56 Skive, Skattekr: Skive, Vurdkr: Skive. — Af 374 Vælgere stemte 316. S 46 (1), R 174 (4), V 96 (2).
 Formand: Husm. Ejnar Filtenborg. (R). Folkeregisterf.
 Justersen, Micael, Grdj. (V).
 Lauritsen, P., Husm. (S).
 Lundgaard, M., Stationsforst. (R).
 Lysdahl, A., Grdj. (R).
 Præst, K., Husm. (R).
 Thorsen, Iver, Grdj. (V).
 Komm. Revisorer: Uddeler M. Jensen og Grdj. Aage Lidegaard.
 Skolekomm. Fmd: Sognepr. Gunnar Johnsen.
 Sognefoged: Brøndum: Forp. C. G. Møller Lidegaard. Hvidbjerg: Grdj. P. Lidegaard.

Brøns

pr. Brøns. Tlf. Brøns 46 (9—16), Postkonto 15624. Amtsokr: Tønder, Retskr: 91 Toftlund, Politikk: 65 Ribe, Skattekr: Løgumkloster, Vurdkr:

Skærbæk. — Af 460 Vælgere stemte 391. Arbejderl 58 (1), Husml 79 (1), Haandværkerl 58 (1), Landmandsl 89 (1), Lokal 45 (0), Hornvadl 55 (1); [Landmandsl+Hornvadl+Lokal, Arb+Husm+Haandv].
 Formand: Murerm. Otto Olesen. (Haandværkerl). K&R.
 Aarhus, Hans Peter, Grdj. (Landmandsl). K&R, Næstfmd.
 Holm, Erik, Grdj. (Lokal). K&R, Vj.
 Lauridsen, Chr., Arbejdsm. (Arbejderl). K&R, Vj.
 Petersen, Søren, Husejer. (Husml). FVj, *)FSu, Kass. Folkeregisterf.
 Komm. Revisorer: Grdj. Hans Puggaard og Uddeler Brndj.
 Skolekomm. Fmd: Grdj. Hans M. Boesen.
 Sundhedskomm. Fmd: M. Toft.
 Pantefoged: M. Evald.
 Sognefoged: Grdj. Niels Truelsen.

Brørup

pr. Brørup. Tlf. Brørup 115, Postkonto 39444. Amtsokr: Ribe, Retskr: 88 Holsted, Politikk: 65 Ribe, Skattekr: Andst m. fl. H., Vurdkr: Malt H. — Af 1543 Vælgere stemte 1303. S 212 (2), Landl 391 (3), Rf 138 (1), By K+V 320 (2), Borger- og Husmandsl 185 (1), Arbejdsm 56 (0); [S+Arbejdsm].
 Formand: Fru Karen Lamp (By K+V). Bi, BØ, K&R, FSkk, FSu.
 Arendtorp, J. S., Købm. (By K+V). FBR, FBy, G&V, K&R, Pl, Su, Vj.
 Fredslund, Johs., Grdj. (Landl). Skk, Sko, Vj.
 Jensen, Harald, Elværksbest. (Rf). Br, FPl, Vj.
 Koed, Ivar, Grdj. (Landl). FBo, Sko, Su.
 Larsen, J., Redaktør. (Borger- og Husmandsl). Bo, FBr, FBsk, By, FG&V, Pl, Su.
 Lose, Harald, Murerm. (S). Sko, Vj.
 Lund, Hans, Overportør. (S). By, G&V, K&R, Skk, Su.
 Mathiasen, Frederik. (Landl). Br, FSko, FVj.
 Komm. Revisorer: Bogh. Chr. Søltøft og Mejeribest. Tage Hansen.
 Skolekomm. Fmd: Fru Karen Lamp.
 Sundhedskomm. Fmd: Snedkerm. N. Nørgaard.
 Kæmner: Kaj Pilegaard.
 Pantefoged: N. Wolthers.
 Vejkonduktør: Niels D. Lorenzen.
 Sognefoged: N. Wolthers.

Buderup-Gravlev

pr. Støvring. Tlf. Støvring 95. Postkonto 54406. Amtsokr: Aalborg, Retskr: 66 Nibe, Politikk: 47 Nibe, Skattekr: Nibe, Vurdkr: Nibe. — Af 1294 Vælgere stemte 970. S 172 (1), V+Lokal 582 (6), B.F 202 (2), Arbejderl 14 (0).

Formand: Husm. Alfred Sørensen (V).
By, Vj. Tlf. Støvring 133.
Christensen, Chr. Joh., Sognef. (V).
K&R.
Jensen, Andreas, Husm. (V).
Jensen, Kr. E., Grd.j. (V). Su.
Jensen, Niels, Husm. (S).
Langdahl, Chr., Husm. (V).
Nielsen, Rob., Snedkerm. (B.F). By,
Kl.
Pedersen, Ejner Buus, Grd.j. (V). Kl.
Selerup, A. E., Amtsinpektør. (B.F).
Komm. Revisorer: Grd.j. Søren Kjær og
Uddeler H. Buus.
Folkeregisterf: Kæmper A. Lorentzen.
Sognefoged: Buderup: Grd.j. Chr. J.
Christensen, Gravlev: Grd.j. Jens Lyng-
berg.

Buerup

pr. Jyderup. Tlf. Lykkebjærg 53 (Kass:
Tlf. Lykkebjærg 62 v), Postkonto 5530
Amtsrkr: Holbæk, Retskr: 14 Høng,
Politikr: 11 Slagelse, Skattekr: Ka-
lundborg, Vurdkr: Løve H. — Af 522
Vælgere stemte 466. S 197 (4), R 51
(1), K 31 (0), V 102 (3), U.P 78 (1).
Formand: Kredsfmd. Chr. Birch Larsen.
(S). FBø, FK&R, Skk.
Christiansen, Hermodt, Vejrn. (S). K&R.
Hansen, August, Uddeler. (R). Bø.
Jensen, Hennin,g Boelsm. (U.P). Bi,
FVj.
Olsen, Christian, Grd.j. (V). Bi.
Pedersen, Rasmus, Grd.j. (V).
Pedersen, Martin, Amtsvejrn. (S). K&R,
Vj.
Pedersen, Ormstrup, Forv. (V). Vj, Bi.
Pedersen, Ejnar, Mejerist. (S). Skk, Bø.
Komm. Revisorer: Uddeler August
Hansen og Grd.j. Will. Christensen.
Skolekomm. Fmd: Sognepræst N. E.
Jensen.
Sundhedskomm. Fmd: Chr. Birch Lar-
sen.
Bollganvisningsudv. Fmd: Amtsvejrn.
Martin Petersen.
Kommunekass: Grd.j. Rasmus Petersen.
Pantefoged: Husm. Johannes P. Søren-
sen.
Sognefoged: Grd.j. Rasmus Eriksen.

Bur se Gørding-Vemb-Bur.

Burkal

pr. Bylderup-Bov. Tlf. Bylderup-Bov
7141 (Form: Tlf. 7224), Postkonto 9706.
Amtsrkr: Tønder, Retskr: 97 Tønder,
Politikr: 71 Tønder, Skattekr: Tønder,
Vurdkr: Løgumkloster. — Af 1090
Vælgere stemte 882. S 248 (3), Dansk
Borgerl 250 (3), Fastløn 80 (0), Hus-
mandsl 85 (1), T 217 (2).
Formand: Grd.j. J. Tinglef (D.B). Bø,
K&R, FSu. Folkeregisterf.
Callesen, Nis, Vognm. (T). Bø, Su, Vj.
Christiansen, Mathias, Landm. (D.B).
Vj.
Jensen, Aksel, Rentemodt. (S). Bø, Su.
Johannsen, M., Husm. (D.B). Bsk, K&R,
Sko.

Kristensen, Alfr., Eksped. (S). Sko.
Pedersen, Heintr., Pedel. (S). Bsk, FVj.
Pedersen, Jakob, Forp. (T). K&R.
Trans, A. B., Mekaniker. (D.B). FSko.
Komm. Revisorer: Rentler Mark. Jør-
gensen og Førstelærer Spandet.
Skolekomm. Fmd: Husm. Math. Johann-
sen.
Kommunekass. og Sekr: M. P. Hansen.
Pantefoged: Math. Lassen.
Sognefoged: Burkal: Husm. Math. Jo-
hannsen. Rens: Grd.j. Math. Sørensen.

Bursø se Holeby-Bursø

Butterup-Tuse

Tuse pr. Gislinge. Tlf. Tuse 17 v Amtsr-
kr: Holbæk; Retskr: 12 Holbæk. Poli-
tikr: 9 Holbæk, Skattekr: Holbæk,
Vurdkr: Tudse H. — Af 668 Vælgere
stemte 545. S 133 (1), R 138 (2), K 83
(1), V 162 (3), Rf 29 (0), U.P 50 (0);
[K+V+R].
Formand: Husm. Martin Christensen.
(R). Bø, K, K&R, *)FSu.
Christensen, Oluf, Grd.j. (V). By, K,
K&R, Vj.
Christiansen, Jens Chr., Tømrersv. (S).
Bo, FBy, K, K&R.
Jensen, Hørmán, Grd.j. (V). FVj.
Nielsen, Svend, Grd.j. (V). Bsk, Bø,
FSkk.
Rasmussen, Aksel, Forvalter. (K). Bi,
FBo, Bø.
Rasmussen, Ejler, Grd.j. (R). By, Vj.
Komm. Revisorer: Førstelærer Karl Han-
sen og Mejerist A. Bonde
Børnev. Fmd: Lærer Karl Hansen.
Sundhedskomm. Fmd: Grd.j. Herman
Jensen.
Kommunekass: Afholdsvært E. Sørensen.
Sognefoged: Butterup: Købm. A. J. An-
dersen. Tuse: Grd.j. L. Petersen.

Bylderup

Lændemark pr. Bylderup-Bov. Tlf. Byl-
derup-Bov 7226. Amtsrkr: Tønder,
Retskr: 97 Tønder, Politikr: 71 Tønder,
Skattekr: Tønder, Vurdkr: Løgum-
kloster. — Af 511 Vælgere stemte 427.
T 88 (1), Dansk Fællest 337 (4).
Formand: Grd.j. H. Lorens Nissen. (D).
FBø, FK&R, *)FSu.
Jørgensen, Heinrich, Grd.j. (T). K&R,
Vj.
Lyngsø, Jørgen, Murer. (D). Bø, Su,
FVj.
Pedersen, Peter Chr., Grd.j. (D). Bsk,
Bø, K&R.
Reggelsen, Cornelius, Grd.j. (D). Su,
Vj.
Komm. Revisorer: Købm. J. Hymøller
og Købm. Chr. Muusmann.
Skolekomm. Fmd: Grd.j. Marius Nissen.
Telf. 7230.
Sundhedskomm. Fmd: L. H. Nissen.
Folkeregisterf: L. H. Nissen.
Kommunekass, og Sekr: Chr. Nielsen,
Tlf. 7130.
Pantefoged: Husm. P. Sørensen.
Sognefoged: Grd.j. Andr. C. Hansen.

Byrum-Hals-Vesterø (Læsø)

pr. Byrum. Tlf. Byrum 15. Amtsokr.: Hjørring, Retskr.: 71 Frederikshavn, Politkr.: 51 Frederikshavn. Skattekr.: Dronninglund H., Vurdkr.: Frederikshavn. — Af 1815 Vælgere stemte 1252. S 151 (1), Byrum Borgerl 349 (3), Lokal 113 (1), Østerby Borgerl 182 (1), Hals Fællesl 103 (1), Lokal 242 (2), Lokal 66 (0), Lokal 45 (0).

Formand: Købm. Birch Nielsen. (Byrum Borgerl). FBø, FK&R, *)FSu.

Damgaard, E., fhv. Grdj. (Lokal). FBlo-grafudv., Bi, H, FVj.

Jensen, Aksel, Grdj. (Lokal). Bø, H, Ko, K&R, Vj.

Jensen, H. Viggo, Fiskeskipper. (Lokal). Bø, H, Skk, Ro.

Jensen, K. M., Købm. (Lokal). K&R.

Johansen, Ole, Grdj. (Byrum Borgerl). Bsk, Frotteudv. Skk, Vj.

Nielsen, Marius, Husm. (B.F). Bø, H, Ro, Skk.

Strøm, Ejvind, Grdj. (Byrum Borgerl).

Wæver, Aksel Johannes, Arbejdsmand. (S). Bio, Bø.

Havneudv. Fmd. f. Østerby Havn: Fiskeskipper Svend Svendsen.

Havneudv. Fmd. f. Vesterø Havn: Fiskeskipper P. E. Pedersen.

Komm. Revisorer: Brugsforeningsud-deler Ejler Busk og Lærer Vinther-Jensen.

Skolekomm. Fmd: Pastor Ravnkilde Møller.

Sundhedskomm. Fmd: Læge K. Pedersen.

Beskæftigelsesudv. Fmd: Grdj. Charles Lydersen.

Sogneraadsskr.: Kæmner Chr. Rolf Petersen.

Kæmner og Folkeregisterf: Chr. Rolf Petersen.

Pantefoged: Peter Sander.

Sognefoged: Østerby Distr: Fiskeskiper N. Anton Andersen. Hals Distr: Skatteopkræver Peter S. Olsen. Byrum: fhv. Grdj. Juul Larsen. Vesterø N. Distr: Grdj. Ejner Hansen. Vesterø S. Distr: fhv. Grdj. Emil Damgaard.

Bække se Veerst-Bække.

Bælum-Solbjerg

Lille Brøndum pr. Bælum, Tlf. Bælum 23 (Form: Tlf. 27), Postkonto 8205. Amtsokr.: Aalborg, Retskr.: 64 Tern-drup, Politkr.: 45 Hadsund, Skattekr.: Høllum-Hindsted H., Vurdkr.: Hind-stød. — Af 1174 Vælgere stemte 990. S 335 (4), V 199 (2), BF 336 (4), UP 113 (1); [V+BF].

Formand: Søren Jensen, Husm. (V). FBsk, FBBræ, FBø, K&R, FSu, V&B, FVj.

Asmussen, J. P., Grdj. (V). G&M, K&R, Skk, Su.

Berthelsen, Hans, Grdj. (V). Su, G&M. Damkjær, Andreas, Rentier. Vj.

Hansen, E. W., Tømrer. (S). K&R, Skk, Su, V&B.

Jensen, Laurits, Husm. (S). Skk, Su.

Larsen, Andreas, Husm. (V). Vj.

Larsen, L. Chr., Arbejdsn. (S). Bø, Vj.

Pedersen, Niels M., Arbmd. (S). Bø, Vj.

Skøtt, Chr., Grdj. (V). Bø, Skk, Su, Vj.

Sørensen, Laurits, Tømrerm. (V). Bø, Su, Vj, V&B.

Komm. Revisorer: Købm. Em. Øster-gaard og Førstelærer N. Borup Jen-sen.

Skolekomm. Fmd: Pastor C. Heinsen. Kæmner og Sekr: Rich. Binderup.

Pantefoged: Landpostb. Thv. Jensen.

Sognefoged: Bælum: Sparekasseogh. Kr. V. Jensen. Solbjerg: Grdj. Niels Kragh.

Bølling-Sædding

pr. Sædding. Tlf. Bølling 32. Amtsokr.: Ringkøbing, Retskr.: 84 Skern, Poli-tilkr.: 62 Ringkøbing, Skattekr.: Bølling m. fl. H., Vurdkr.: Bølling H. — Af 559 Vælgere stemte 510 paa lokale Lister.

Formand: Grdj. Søren Pedersen. (Lo-kal), FBø, K&R.

Andersen, N. Chr., Grdj. (Lokal). FBø, Sko, Vj.

Damgaard, Aage, Chauffør. (V). Vj.

Mortensen, Søren, Grdj. (V). K&R, Vj.

Hindbo, Peder, Grdj. (Lokal).

Jansen, E. M., Grdj. (Lokal). Sko, Kass.

Jakobsen, Martinus, Træhdrl. (Lokal). K&R, Sko, Vj.

Kongensholm, Chr., Grdj. (Lokal). K&R, Ko, Sko, Vj.

Nielsen, Niels Jørgen, Grdj. (V). Bø, Vj.

Komm. Revisorer: Grdj. Cenus Jensen og Mejeribest. L. Krosgaard.

Skolekomm. Fmd: Pastor Chr. Siersbæk.

Sognefoged: Bølling: Grdj. Niels Dal-gaard. Sædding: Grdj. Anders Claus-ager.

Børglum-Furreby

pr. Løkken. Tlf. Løkken 130. Amtsokr.: Hjørring, Retskr.: 72a Hjørring, Poli-tilkr.: 52 Hjørring, Skattekr.: Børglum m. fl. H., Vurdkr.: Børglum H. ndr. — Af 1648 Vælgere stemte 1251. S 283 (2), V 562 (4), Borgerl 394 (4).

Formand: Grdj. Th. P. Marlegaard. (V). Bø, K&R, Fko, FSu, Vgb.

Christensen, Mette K., Frue. (Borgerl). FSkk, Su, Byp.

Hansen, Frederik, Grdj. (V). Vj.

Ingvarsen, Peter, Forretningsf. (Bor-gerl). Bo, K&R, Su, Vj.

Jensen, Jens, Husm. (V). Skk, Vj.

Kjeldsen, Carl, Grdj. (V). K&R, Sko, Vgb, Vj.

Nielsen, Jens Peter, Arbmd. (S). Bo, Bø, Skk, Su.

Paulsen, J. Chr., Arbmd. (S). Sko, Vj.

Søjødsholm, A., Lærer. (Borgerl). K&R, Vj, Sko, Byp, Skk.

Steen, Steffen Chr., Købm. (V). Bø, Su.

Vestergaard, Th., Stationsforst. (Borgerl). By, Byp, Bø, K&R, Vgb.
 Komm. Revisorer: Sparekassedirektør C. Enevoldsen og Lærer Chr. Vestergaard.
 Bygningkomm. Fmd: Snedkerm. P. Damgaard.
 Sundneuskomm. Fmd: Peter Ingvartsen.
 Kæmner: H. Christensen.
 Sognefoged: Børglum V. Distr. Grdj. Niels Madsen. Ø. Distr. Grdj. Viggo Gregersen. Furreby: Cementstøber Chr. Vandkrog.

Bøstrup

pr. Lejbølle. Tlf. Tranekær 76. (Fmd: Tlf. Tranekær 77), Postkonto 13314. Amtsokr: Svendborg, Retskr: 36 Rudkøbing, Politikr: 25 Rudkøbing, Skattekr: Rudkøbing, Vurdkr: Langelands ndr. — Af 759 Vælgere stemte 607. S 184 (2), R 185 (2), V 238 (3); [K+V].
 Formand: Grdj. Niels Jørgensen. (K). Bø, FSu, FVgb.
 Andersen, Lars Herman, Teglbænder. (S). Bsk, Sko.
 Gotfredsen, Ejner, Forp. (V). Sundh, Svgepl.
 Gotfredsen, N. C., Fisker. (R). K&R, Sko.
 Hansen, H. G. M., Maskinpasser. (S). Bø, Skk.
 Larsen, V. C., Boelsm. (R). FBø, Vj. Næstfmd.
 Petersen, Sv., Propr. (V). Bsk, Skk.
 Komm. Revisorer: Lærer Hjalmar Johansen og Købm. K. Fogedgaard Hansen.
 Skolekomm. Fmd: Propr. Svend Petersen.
 Kass. og Folkeregisterf: Kass. Gerhard Hansen.
 Sognefoged: Rentier P. Christensen.

Bøvling

pr. Bøvlingbjerg. Tlf. Bøvling 30. Folke-registret: Tlf. Bøvling 53, Postkonto 8192. Amtsokr: Ringkøbing, Retskr: 82 Lemvig, Politikr: 61 Lemvig, Skattekr: Lemvig, Vurdkr: Skodborg. — Af 861 Vælgere stemte 697. Arbejderl 97 (1), Lokal 299 (4), Lokal 301 (4).
 Formand: Tømmerm. Jens Brask Christensen. (Valgm). Bø, K&R, Su, Kl, Bv.
 Gjørup, Ib, Stationsforst. (Sognem). Sportsudv. Sko, Kl.
 Krarup, Johs., Grdj. (Sognem). Vj, K&R, Br.
 Lisby, Gothard, Grdj. (Valgm). Vj, K&R.
 Nielsen, Kr. Gadebæk, Boelsm. (Sogne-menigh). Skk, Sko, Vj, Kl.
 Pinholt, Aage, Grdj. (Valgm). Sports-udv, Kl.
 Sønderkov, Ejvind, Arbm. (Arbejderl). Bø, Su.
 Tang, Peter, Grdj. (Lokal). Su, Bø, Sko, By.
 Toft, Aksel, Husm. (Valgm). Bsk, Bø.

Komm. Revisorer: Mejeribest. Anthon Bech og Stationsforst. Ib Gjørup.
 Skolekomm. Fmd: Grdj. Kr. Smedsgaard.
 Sundhedskomm. Fmd: Dr. P. Skytte. Kæmner og Folkeregisterf: Herdis Rasmussen.
 Pantefoged: Husm. Chr. Krarup.
 Sognefoged: Ø. Distr. Rentier Chr. Christensen. V. Distr. Opsynsm. I. J. Isaksen.

Daastrup se Ørsted-Daastrup

Dal se Ferslev-Dal-Volsted.

Dalby

pr. Dalby. Tlf. 301 (Fmd. Tlf. 154). Amts- rkr: Odense, Retskr: 40 Kerteminde, Politikr: 29 Kerteminde, Skattekr: Ker-teminde, Vurdkr: Kerteminde. — Af 353 Vælgere stemte 321. S 69 (1), R 115 (3), K 31 (0), V 106 (3).
 Formand: Tømmerm. Karl Nielsen, Dal- by, Tlf. 154 (R). By, Bø, K&R.
 Christensen, Alfred, Smedesv. (S). By, Bø, *) FSu.
 Hansen, P. Th., Grdj. (V). Bø, K&R, Vj.
 Kristiansen, N. P., Grdj. (R). Vj.
 Mindegaard, M., Grdj. (V). By, FVj.
 Nielsen, A., Grdj. (V). Skk, Vj.
 Petersen, Aage, Handelsmd. (R). K&R, Su.
 Komm. Revisorer: Lærer H. J. Andersen og Grdj. H. P. Hansen.
 Skolekomm. Fmd: Sognepr. J. Eriksen.
 Sundhedskomm. Fmd: Grdj. Aage Niel- sen.
 Pantefoged: Sognefoged N. P. Sørensen.
 Sognefoged: Grdj. Niels Peter Søren- sen.

Dalby

pr. Kolding. Tlf. Dalby 2. Folkeregistret: Tlf. Dalby 47. Amtsokr: Vejle, Retskr: 45 Kolding, Politikr: 34 Kolding, Skat- tekr: Kolding, Vurdkr: Kolding H. — Af 287 Vælgere stemte 215. S 64 (1), B.F 114 (4), Byl 35 (0).
 Formand: Propr. A. Vind Thomsen. (K). Bø, FK&R, Skk, Su, FVj.
 Brodersen, P. A., Gross. (K). Bo, K&R.
 Jessen, Th. Steding, Lærer. (R). FBø, FSu.
 Larsen, Hans. (S). Bø, Sundh, Vj.
 Schmidt, Martinus, Fabr. (K). FBy, Skk, FSko, Su, Vj.
 Komm. Revisorer. C. F. Petersen og Købm. Aage Just.
 Skolekomm. Fmd: M. Schmidt.
 Sundhedskomm. Fmd: Hans Larsen.
 Pantefoged: Propr. P. Damkjær.
 Sognefoged: Propr. P. Damkjær.

Dalby-Tureby

Dalby pr. Haslev. Tlf. Ulse 122 (Fmd: Tlf. Ulse 5). (Tirsd. og Lørd. 9—12). Postkonto 12510. Amtsokr: Præstø, Retskr: 17 Haslev, Politikr: 5 Køge, Skattekr: Store-Heddinge, Vurdkr:

Bjevskov H. — Af 1124 Vælgere stemte 890. S 318 (4), R 139 (2), K 80 (1), V 207 (4), Arbejderl F 54 (0); [K+V].

Formand: Brygger J. S. Christophersen. (V). K&R.

Andersen, Aage, Sognefoged. (V). Bø, Su.

Andersen, E. L., Frue. (V). Bø, Skk, Su.

Andersen, Harald, Murer. (S). FBr, By, Bø, K&R, FSu, VJ, Næstfmd.

Christensen, Chr., Posteksp. (S). Su, VJ.

Hansen, O., Parcell. (R). Skk, Su.

Hansen, V. J., Hmd. (S).

Holt, J., Godsforv. (K). FBy, K&R, VJ.

Olsen, Axel, Parcell. (R). VJ.

Olsen, O. P., Husm. (S). FVb.

Sonne-Andersen, Erling, Propr. (V).

By, FVJ.

Komm. Revisorer: GrdJ. Otto Christensen og Mejeribest. Thomassen.

Folkeregisterf: E. A. Jacobsen, Dalby pr. Haslev.

Skolekomm. Fmd: Sognepr. A. Majvang.

Kommunesekr. og Kass: E. A. Jacobsen.

Pantefoged (Dalby): GrdJ. R. P. Olsen.

(Tureby): Smedem. H. Chr. Hansen.

Sognefoged: Dalby: GrdJ. Rs. P. Olsen.

Tureby: GrdJ. Aage Andersen.

Dalbyneder-Dalbyover

pr. Dalbyover. Tlf. Udbynerd 13, Postkonto 41555. Amtsokr: Randers. Retskr: 62 Marlager, Politkr: 45 Hadsund, Skattekr: Hobro, Vurdkr: Gerlev-Rougsø H. — Af 366 Vælgere stemte 313. S 60 (2), B.F 195 (4), Husml 49 (1); [S+Husml].

Formand: GrdJ. Mads Hansen. (V).

*)FSu, *FVJ.

Kragh, Jens, GrdJ. (V). Kasserer.

Kragh, Kr. N., Arbejdsm. (S). Su, VJ.

Mannich, Hans, GrdJ. (V). Su, VJ.

Nielsen, Aksel, Husm. (R). K&R.

Schmidt, V. Boy, GrdJ. (V). Sko. Næstformand.

Sørensen, Robert, Arbm. (S). Sko.

Komm. Revisorer: GrdJ. J. P. Nielsen

og Snedker Johs. Pedersen.

Skolekomm. Fmd: Fru Brenholm Rasmussen.

Sognefoged: Dalbyover: GrdJ. R. Andersen.

Dalbyneder: GrdJ. Th. Thomassen.

Daler

pr. Daler. Tlf. Østerby 8. Amtsokr: Tønder, Retskr: 97 Tønder, Politkr: 71 Tønder, Skattekr: Tønder, Vurdkr: Tønder. Af 317 Vælgere stemte 278. S 50 (1), Lokal 02 (2), Østerbyl 127 (2).

Formand: GrdJ. H. E. Danielsen.

Christensen, Laurits, Entreprenør. (S).

Christiansen, K., Husm.

Hansen, Søren, GrdJ. (Lokal).

Petersen, Andreas, GrdJ. (Lokal).

Komm. Revisorer: Husm. Chr. Sørensen

og Smedem. Volf Lytsen.

Børnev. Fmd: Wolf Mathiesen.

Skolekomm. Fmd: GrdJ. Peter Nielsen.

Skolenævn. Fmd: Daler: GrdJ. Niels

Gothardsen. Østerby: Andreas Peter-

tersen.

Sognefoged: GrdJ. Andreas Jensen.

Dallerup

pr. Toustrup. Tlf. Sorring 17. Amtsokr:

Skanderborg, Retskr: 52 Skanderborg,

Politkr: 38 Silkeborg, Skattekr: Skan-

derborg, Vurdkr: Gern m. fl. H. — Af

630 Vælgere stemte 538. S 101 (1),

V 357 (5), H 77 (1).

Formand: GrdJ. Aage Johnsen. (V). Bø,

K&R, *)FSu, FVJ, Folkeregisterf.

Jensen, Niels, GrdJ. (V). Skk, VJ,

Næstfmd.

Kusk, Thomas, GrdJ. (V).

Laursen, Thomas, GrdJ. (V), K&R, Skk,

VJ.

Olesen, Alfred, GrdJ. (V). VJ.

Pedersen, Niels, Smedem. (S). Bø, K&R.

Rasmussen, Søren, Boelsm. (H).

Komm. Revisorer: Uddeler Søren Poul-

sen og Lærer Werming J. Petersen.

Kass: N. P. Weng.

Pantefoged: N. Røddik Thorsøe.

Sognefoged: V. Distr: GrdJ. Niels Jen-

sen. Ø. Distr: GrdJ. Johannes Jensen.

Dalum

pr. Fruens Bøge. Tlf. Dalum 167. Post-

konto 7712. Amtsokr: Odense, Retskr:

39 Odense, Politkr: 28 Odense, Skatte-

kr: Kerteminde, Vurdkr: Aaum H. —

Af 4101 Vælgere stemte 3317. S 1508

(8), R 237 (0), K 790 (3), V 331 (1),

Rf 310 (1), D.K 118 (0); [K+V].

Formand: P. M. Madsen. (S). FBo,

FBsk, Bø, E, FT, FG&V, FK&R, FSu,

FVgb, VJ.

Andersen, Axel, Gartner. (V). Bsk, K&R,

Su, T. FVJ.

Andersen, Edvard, Papirarb. (S). Bræ,

FBy, Skk, Sko, Su.

Christensen, Ellen, Husmoder. (S). Bø,

Su.

Christiansen, M. J., Gas- og Vandm. (K).

G&V, K&R, T, Vgb.

Eriksson, Helge, Møbelpolstrer. (S).

Bo, FBoa, G&V, T.

Iversen, Chr., Papirarb. (S). K&R,

FSkk, FSko, T, Vgb, VJ, Næstform.

Johansen, Rubin A., Bankass. (K). Bo,

Skk, Sko.

Pedersen, Erik Herman, Læge. (K). Bø,

Su.

Rohde, Rosalie, Fmd. (S). By, K&R.

Westergaard, Hans, Kommuneleærer

(Rf). Bl, Bø, By.

Kommunesekr: Tage Bertelsen.

Komm. Revisorer: Viceskoleinsp. A. C.

Nielsen og Kredsrevisor Vald. Jørgen-

sen.

Sundhedskomm. Fmd: Civiling. P. Culum-

see-Hansen.

Bygningskomm. Fmd: P. M. Madsen.

Børnev. Fmd: Overlærer K. Th. Kri-

stiansen.

Kommuneing: H. R. Ovesen.

Kæmner: Tage Bertelsen.
Sognefoged: Ø. Distr: Gdr. L. J. Poulsen. V. Distr: Vurderingsmand Thorv. Hansen.

Damsholte

pr. Stege. Tlf. Stege 4688 (Mand., Onsd. og Fred. 16—18). Folkeregistret: Edbelms Skole pr. Stege, Tlf. Damsholte 6002, Postkonto 10625. Amtsokr: Præstø, Retskr: 24 Stege, Politkr: 17 Vordingborg, Skattekr: Vordingborg, Vurdkr: Møn. — Af 1081 Vælgere stemte 912. S 384 (4), R 213 (2), V 315 (3).

Formand: Husm. Alfred Jensen. (S). FK&R, Su, FVgb.

Bagge-Hansen, Å. L., Grdj. (V). FSko, FVJ.

Christiansen, Ernst, Husm. (S). Skv, VJ. Hemmlingsen, Otto. Grdj. (R). Sko, VgB, VJ.

Holm, Aage, Parcell. (S). Bø, Su. Jørgensen, Emanuel, Forp. (V). Skk, Su. Madsen, Ejvind, Forp. (V). FBØ, K&R, Su, VgB.

Mortensen, Ejner, Hmd. (S). Skk, Su. Mortensen, Jens P., Parcell. (R). Bø, K&R, Skk, FSu.

Komm. Revisorer: Grdj. H. C. Andersen og Landpostb. Vilh. Christiansen. **Skolekomm. Fmd:** Sognepr. S. Chr. Jørgensen.

Sundhedskomm. Fmd: Sogneraadformanden.

Kass. og Folkeregisterf: K. Sleth Hansen.

Sognefoged: Grdj. Peter Rasmussen.

Dannemare

pr. Dannemare. Tlf. 27 x (Kass: Tlf. 47y) Postkonto 16630. Amtsokr: Maribo, Retskr: 31 Nakskov, Politkr: 22 Nakskov, Skattekr: Nakskov, Vurdkr: Nakskov. — Af 480 Vælgere stemte 427. S 165 (3), R 90 (1), V 169 (3).

Formand: Propr. Jørgen C. Pedersen (V). FK&R, FVJ, Folkeregistret.

Christensen, Morten, Grdj. (V). Bsk. Hansen, Hans, Propr. (V). Skk, VJ.

Jørgensen, Frede, Snedkerm. (R). FBæ, K&R.

Kühl, Marius, Arbm. (S), FBØ, K&R, FSu.

Poulsen, Hans, Arbejds. (S). Skk, Sko. Sørensen, Svend, Parcell. (S). Sko, VJ.

Komm. Revisorer: Sparekassebest. Chr. Koch og Grdj. B. H. Stenkjær.

Skolekomm. Fmd: Sognepr. Fogh-Hansen.

Sundhedskomm. Fmd: Dyrslæge P. Kjærulff.

Kommunekass: Husejer Severin Jørgensen.

Pantefoged: Elner Nielsen.
Sognefoged: Grdj. Axel Jensen.

Darum

pr. Bramminge. Tlf. Store Darum 44. Postkonto 34177. Amtsokr: Ribe, Rets-

kr: 87 Ribe, Politkr: 65 Ribe, Skattekr: Ribe, Vurdkr: Ribe. — Af 524 Vælgere stemte 450. S 102 (2), V 135 (2), Rf 61 (1), U.P 42 (0), Lokal 110 (2).

Formand: Grdj. Aage Lundgaard (V). B1, Bø, FK&R.

Carlsson, Orla, Murersv. (Rf). Sko.

Jørgensen, Hans, Malerm. (S). Kass.

Mikkelsen, Martin, Arbejds. (S). VJ, FSkk, K&R, Bø, FBR, Sko.

Nielsen, Hans, Grdj. (V). FKO, FVJ.

Nielsen, Svend, Grdj. (Lokal). Sko, Skk, VJ.

Vejrup, Søren, Grdj. (Lokal). FBØ, K&R, *) FSu.

Komm. Revisorer: Grdj. Harald Jepsen og Mejeribest. Svend Poulsen.

Sognefoged: Harald Jepsen.

Daugaard se Ørum-Daugaard.

Daugbjerg-Mønsted-Smøllerup

pr. Viborg. Tlf. Sjørup 46u. Amtsokr: Viborg, Retskr: 78 Viborg, Politkr: 58 Viborg, Skattekr: Viborg, Vurdkr: Skive. — Af 917 Vælgere stemte 789 paa Fælleslister.

Formand: Grdj. Visti Hansen. (B.F). *) FSu, Folkeregistret.

Bakholt, J., Husm. (B.F).

Jensen, Fridlev, Grdj. (B.F).

Jensen, Jens, Arbejds. (S).

Kristensen, A., Arbejds. (B.F).

Laursen, Alfred, Husm. (B.F).

Nielsen, Theodor, Gmd. (B.F). Su.

Østergaard, Kristian, Hmd. (BF). Su.

Østergaard, Peder, Grdj. (B.F). Kass.

Komm. Revisorer: Lærer Steffensen og Mejeribest. N. Th. Nielsen.

Skolekomm. Fmd: Manufakturhdr. Vestergaard Jeppesen.

Pantefoged: Vald. Steffensen.

Sognefoged: Daugbjerg: Grdj. Niels Faarbæk. Mønsted: Kresten P. Clausen. Smøllerup: Grdj. Theodor Nielsen.

Davinde se Allerup-Davinde.

Dejbjerg

pr. Skern. Tlf. Bølling 22u, Postkonto 62022. Amtsokr: Ringkøbing, Retskr: 84 Skjern, Politkr: 62 Ringkøbing, Skattekr: Bølling m. fl. H., Vurdkr: Bølling H. — Af 344 Vælgere stemte 275. Fællesl 228 (4), Husmandsl 47 (1).

Formand: Grdj. Chr. Mulbjerg. Bø, FK, FSu, Folkeregistret.

Ballerup, E., Husmd. (Husml). Bø, VJ.

Kirk, Jens, Grdj. FBsk, Kass.

Larsen, Chr., Husm. FBØ, Sko, VJ.

Nielsen, Marius, Grdj. Sko, VJ.

Komm. Revisorer: Købm. Beck Jørgensen og Grdj. Henrik Kjærgaard.

Sognefoged: Grdj. Laurids Sandager. Dejbjerg.

Diernæs

pr. Faaborg. Tlf. Faaborg 466. Postkonto 55601. Amtsokr: Svendborg, Retskr: 37 Faaborg, Politkr: 26 Faaborg, Skattekr: Faaborg, Vurdkr: Faaborg. — Af 581 Vælgere stemte 503. S 109 (1), R 70 (1), V 240 (4), U.P 78 (1).
 Formand: GrdJ. Rs. Jessen. (V). Bø, K&R, Skk, Sko, Vj.
 Haastrup, Peder, Forp. (V). Vj.
 Hansen, Hans A., Lærer. (V). Su, Vgb.
 Hansen, Hans L., GrdJ. (U.P). Bl, Vj.
 Hædersdal, C. P., Ilusm. (V). Bl, K&R.
 Nielsen, Charles, Boelsm. (R). Bø, Vj.
 Rasmussen, Peder, Arbejdsm. (S). K&R, Vj.
 Komm. Revisorer: Lærer H. A. Hansen og Hjulm. N. Chr. Nielsen.
 Skolekomm. Fmd: GrdJ. Hans Jensen.
 Sundhedskomm. Fmd: Boelsm. Charles Nielsen.
 Folkeregisterf., Kass: K. Haastrup.
 Sognefoged: GrdJ. Hans Hansen.

Dollerup-Finderup-Ravnstrup

Boelgaarden, Ravnstrup, Tlf. Ravnstrup 27. Amtsokr: Viborg, Retskr: 78 Viborg, Politkr: 58 Viborg, Skattekr: Nørlyng og Sønderlyng H., Vurdkr: Viborg. — Af 1164 Vælgere stemte 935. S 329 (3), K 117 (1), V 489 (5).
 Formand: GrdJ. Chr. Nielsen, Ravnstrup. (V). Bsk, FK&R, FKO, Skk, Folke-registerf.
 Andersen, Chr., Depotass. (K). Kass. Jensen, Anders, Husm. (V). FBsk, K&R.
 Laursen, Chr., Maskinm. (S). Skk, Sko.
 Møller, Chr., GrdJ. (V). Bø, *FSu.
 Nielsen, Anton, Forp. (V). Sko, Su, Vj.
 Schmidt, P., Mejeribest. (V). K&R.
 Schultz, Edvard, Splinder. (S). K&R.
 Strandholdt, Chr., Værkstedsleder. (S). K&R.
 Komm. Revisorer: fhv. Førstelærer Chr. F. Jensen og Jens Pedersen.
 Skolekomm. Fmd: Sognepr. T. Severinsen, Finderup pr. Viborg.
 Sognefoged: Dollerup Syd. Distr: GrdJ. D. Frits Langvad. Nordø. Distr: Depotass Chr. Andersen. Finderup: GrdJ. Chr. Gaarsdal. Ravnstrup: GrdJ. Søren Sørensen.

Dommerby

se Højslev-Dommerby-Lundø.

Dover

pr. Ry. Tlf. Ry 101. Amtsokr: Skanderborg. Retskr: 52 Skanderborg Politkr: 38 Silkeborg, Skattekr: Skanderborg, Vurdkr: Skanderborg. — Af 1485 Vælgere stemte 1268. S 495 (3), Ry Borgerl 412 (3), Landbol 358 (3).
 Formand: Forst. Ove Skov (Ry Borgerliste). FK&R, FBR, FBsk, FBY&Bo, FSKo, FSkk.
 Henriksen, Th., Stationsm. (S). Bo, Vj.

Jakobsen, Anker, GrdJ. (Landbol). Skk, Sko, Vj.
 Jensen, Jens J., GrdJ. (Landbol). FVJ, Ry&Bo, K&R, Bsk.
 Kristensen, Arne, Arkitekt. (Ry Borgerl). Bo, Vj.
 Mogenssen, K. B., Direktør. (Ry Borgerl). Skk.
 Nielsen, Mar., Opsynsm. (S). *)FSu, By&Bo, GlS, Hj., Br, FBø.
 Rasmussen, Ole P., GrdJ. (Landbol). Br.
 Sørensen, Erhardt, Arbejdsm. (S). K&R, Vj, Bsk, B.
 Komm. Revisorer: Bogh. Petersen og Husm. Jørgen Nielsen.
 Kæmner: J. Chr. Thellesen.
 Sognefoged: Nordv. Distr: Gartner Jørgen Jubl. Sydø. Distr: GrdJ. Arne Baastrup.

Draaby se Gerlev-Draaby.

Draaby

pr. Ebeltoft. Tlf. Draaby 29. Amtsokr: Randers, Retskr: 57 Grenaa, Politkr: 42 Grenaa, Skattekr: Grenaa, Vurdkr: Ebeltoft. — Af 757 Vælgere stemte 520. S 185 (4), V 316 (7).
 Formand: GrdJ. Anker V. Rasmussen (V). K&R.
 Andersen, Anders, GrdJ. (V). FVJ.
 Andersen, Olav, GrdJ. (V). K&R, *)FSu.
 Bachmann, Knud, GrdJ. (V). Skk, Sko, Vj.
 Christensen, Laurits, Banearb. (S). Bo, Sko.
 Hansen, Andreas, GrdJ. (V). Bsk, K&R, Skk, Sko.
 Jensen, Carl, Arbejdsm. (S). Sko, Vj.
 Jensen, Esben, Arbejdsm. (S). K&R.
 Jørgensen, Poul, Købmd. (V). Bo, Sko.
 Kaysen, Kristian, GrdJ. (V). Skk.
 Sørensen, A., Arbejdsm. (S).
 Komm. Revisorer: GrdJ. Jens Andersen og GrdJ. Niels Rasmussen.
 Beskæftigelsesudv. Fmd: Skovfoged Kristian Vestergaard.
 Børnev. Fmd.: Fru Lærer Skaarup.
 Skolekomm. Fmd: Kæmner Poul Hansen.
 Sundhedskomm. Fmd: GrdJ. Valdemar Kejser.
 Kæmner: Poul Hansen.
 Sognefoged: Ø. Distr: GrdJ. Frede Petersen. V. Distr: Rentier Karl Holst.

Dragstrup-Skallerup

pr. Erslev, Mors. Tlf. Fjallerslev 32.
 Amtsokr: Thisted, Retskr: 76 Nykøbing M., Politkr: 55 Nykøbing M., Skattekr: Mors, Vurdkr: Mors vestre. — Af 372 Vælgere stemte 311. V 210 (5), U.P 104 (2).
 Formand: GrdJ. Niels H. Dissing. (U.P). Bsk, K&R, Folkeregisterf.
 Andersen, Morten Ø., (V).
 Blaaberg, Magnus, GrdJ. (V). Bsk.
 Jensen, Aage S. GrdJ. (V). FSu, Kass.
 Kristensen, Henning, Murerm. (U.P).
 Kærgaard, Johan, (V).
 Pedersen, Valdemar, Husmand (V).

Komm. Revisorer: Grd. Peter Overgaard og Møller Johs. Mikkelsen.
Skolekomm. Fmd: Sognepr. Sørensen.
Sundhedskomm. Fmd: Grd. Niels H. Dissing.
Pantefoged: Sognefogederne.
Sognefoged: Dragsrup: Grd. Kristian Houmøller. Skallerup: Grd. Magnus Blaabjerg.

Dragør

pr. Dragør. Tlf. Dragør 82, Postkonto 6440. Amtsokr: København, Retskr: 3 København, Politikt: 3 København, Skattekr: Hvidovre, Rødovre og Amager Birk, Vurdkr: Amager. — Af 1373 Vælgere stemte 1232. S 597 (4), K 44 (0), B.F 577 (3).
Formand: Galvanoplastiker Edgar Jørgensen. (S). FBo, FG&V, FK&R.
)FSu.

Greisen, H., Fuldm., cand. jur. (B.F).
Goifredsen, Henry, Bankbest. (B.F).
Jensen, Holger, Arbejdsm. (S). FVJ.
Jensen, M. O., Overportør. (S). FSKo.
Steffensen, Axel, Maalerkontr. (S). FBø, FSKk.
Wleder, Gustav, Købm. (B.F).
Bygningskomm. Fmd: Gas- og Vandm. Chr. Kjertmann.
Komm. Revisorer: Købm. Hans Th. Jans og Væver Edvin Larsen.
Sundhedskomm. Fmd: Læge Poul Dich.
Brandinsp: Ing. S. Schouenborg.
Kommunesekr: Sv. Iversen.
Pantefoged: Kurt Nielsen.
Sognefoged: Overportør M. O. Jensen.

Drejls

pr. Svendborg. Tlf. Svendborg 5113, Postkonto 48509. Amtsokr: Svendborg, Retskr: 33 Svendborg, Politikt: 24 Svendborg, Skattekr: Svendborg, Vurdkr: Svendborg. — Af 332 Vælgere stemte 281 paa Lokallister.
Formand: Grd. Aksel Hansen. Su.
Hansen, A. R., Grd. FVJ.
Hansen, Peder Nissen, Grd. Vj.
Jørgensen, Lars, Grd. Su.
Pedersen, Niels, Grd. Vj.
Rasmussen, C. Rasmus, Fisker. K&R, Sko.
Thomsen, E., Snedker. FBø.
Komm. Revisorer: Grd. Jens Jensen og Grd. Karl Petersen.
Beskæftigelsesudv. Fmd: Arbejdsm. Hans B. Hansen.
Skolekomm. Fmd: Sognepr. M. Blum.
Kass: Husm. M. Søren Nielsen.
Pantefoged: Sognefoged Rasmus Henningsen.
Sognefoged: Grd. R. M. Henningsen.

Dreslette

pr. Flemløse. Tlf. Snave 48. Amtsokr: Assens, Retskr: 42 Assens, Politikt: 31 Assens, Skattekr: Assens, Vurdkr: Assens. — Af 726 Vælgere stemte 583. S 150 (2), V 433 (7).
Formand: Grd. Marius Larsen. (V). Bø, H, FK&R, *)FSu.

Bang, L. Jørg., Grd. (V). Bø, VJ.
Falkesgaard, Niels, Boelsmd. (V). VJ.
Hansen, Karl, Grd. (V). Bø, K&R.
Pedersen, Carl, Arbejdsm. (S). H, VJ.
Pedersen, Johannes, Grd. (V). H.
Rasmussen, Aage, Grd. (V). Skk, VJ.
Stevnsbo, Rasmus, Grd. (V). K&R.
Tlf. Snave 116.
Sørensen, Chr., Arbmd. (S). Bræ, Bsk, K&R, Skk.
Komm. Revisorer: Grd. N. P. Pedersen og Møller H. Rasmussen.
Børnev. Fmd: Sognepr. K. F. Brøndbjerg.
Skolekomm. Fmd: Grd. Karl Hansen.
Sundhedskomm. Boelsmand N. Falkesgaard.
Sognefoged: Grd. Hans Stougaard.

Drigstrup

pr. Kerteminde. Tlf. Kerteminde 542. Folkeregistret: Tlf. Kerteminde 347. Amtsokr: Odense, Retskr: 40 Kerteminde, Politikt: 29 Kerteminde, Skattekr: Kerteminde, Vurdkr: Kerteminde. — Af 295 Vælgere stemte 265. S 101 (3), R 60 (1), V 104 (3).
Formand: Grd. Laurids Jeppesen. V). Bø, *)FSu.
Christensen, H., Fisker. (S). Næstfmd. Jakobsen, Peder, Vognmand. (S).
Jensen, Karl, Fisker (V).
Nielsen, Harald, Grd. (R). FBsk.
Olsen, L., Smed. (S).
Sørensen, H., Grd. (V). FVJ.
Sogneraadsekr: Lærer H. P. Hansen.
Komm. Revisorer: Grd. H. P. Larsen og Grd. Laur. Larsen.
Skolekomm. Fmd: Sognepr. P. Melbye.
Sundhedskomm. Fmd: Gartner K. Westergaard.
Pantefoged: S. V. Andersen.
Sognefoged: Grd. Sv. V. Andersen.

Dronningborg

pr. Randers. (hver Dag 10—13 samt Tirsd. 16—18 og Fred. 16—19), Tlf. Randers 463, Postkonto 45330. Amtsokr: Randers, Retskr: 59 Randers, Politikt: 44 Randers, Skattekr: Hobro, Vurdkr: Støvring-Gallen H. — Af 1140 Vælgere stemte 989. S 598 (5), D.K 54 (0), B.F 337 (2).
Formand: Tømrerim. Anton Rasmussen. (S). FBo, By, Byp, K&R, Skk.
Jensen, Anton, Sygekassékass. (S). By, VJ.
Jensen, Hans L., Snedkerm. (B.F). Bø, Bsk, Byp, Su, VJ.
Madsen, Anton, Splindemester. (S). B, FBø, FSu.
Nielsen, Aktor, Amtsfuldm. (B.F). Bø, E, K&R, Skk.
Pedersen, Niels Fr., Væver. (S). K&R, Ko, FVJ.
Vestergaard, Svend Aage,, Kartemester. (S). Bo, FSKk, Su.
Bygningskomm. Fmd: Arkitekt Kaj Børgesen Nielsen.
Komm. Revisorer: Købm. Charles Geertsen og Bankkass. Svend Aage Alfr. Petersen.

Kæmner: C. Granholm.
Sognefoged: Snedker Niels Peder Pedersen.

Dronninglund

pr. Dronninglund. Tlf. 141. Postkonto 16323. Folkeregistret: Dronninglund, Tlf. 141. Amtskrk: Hjørring, Retskr: 70 Sæby, Politkr: 50 Sæby, Skattekr: Dronninglund, Vurdkr: Dronninglund A. — Af 5182 Vælgere stemte 3875. S 845 (4), Lokal 1—4 929 (4), Lokal 5—10 2080 (11).

Formand: GrdJ. Martin Nørgaard. (Lokal). Bø, K&R, FSu, FVj.
Aaen, Th., GrdJ. (Lokal). Vj.
Albrechtsen, Knud, Læge. (Lokal). Bø, Vj.
Andersen, Emil. (Lokal). Su, Vj, Skk.
Christensen, Anton, Arbejds. (S). Bø, Su, Vj.
Christensen, Laur., pens. Lokomotivf. (S). Su, Vj.
Christensen, Poul, Redaktør. (Lokal). Su.
Clausen, Rogert, Købm. (Lokal). K&R.
Fogt, Frode, GrdJ. (Lokal). K&R, Vj.
Hansen, Chr. I., Husm. (Lokal). Su, Skk, Vj.
Holst, Ejnar, GrdJ. (Lokal). K&R, Su.
Jacobsen, Otto, Tømrerm. (S). Bø, Vj.
Larsen, Jens, Husm. (Lokal).
Laustsen, Chr., Manufakturhdr. (Lokal). K&R, Su.
Nielsen, Simon, GrdJ. (Lokal). Su.
Nielsen, Sv. Aage, Arbm. (S).
Søndergaard, Niels, GrdJ. (Lokal). FBsk, Vj, Su.
Sørensen, Julius, Husm. (Lokal).
Thorsen, M., GrdJ. (Lokal). Su, Vj.
Komm. Revisorer: Lærer Nielsen og Lærer Jensen.
Skolekomm. Fmd: Sognepr. Christian-
sen.
Folkeregisterf: O. Hansen.
Kæmner: O. Hansen.
Sognefoged: Hjallerup: fhv. GrdJ. M. N. P. K. Mogensen. Bolle pr. Rørholt: GrdJ. Simon Nielsen. Asaa: Murerm. J. Asby. Ørsø: Cyklehdr. V. K. Wilcke, Dorf pr. Hjallerup: GrdJ. Kr. Thomsen.

Drøsselbjerg

se Kirke Helsing-Drøsselbjerg.
Durup se Tisted-Binderup-Durup.

Durup-Tøndering

pr. Durup. Tlf. Durup 83. Amtskrk: Viborg, Retskr: 77 Skive, Politkr: 56 Skive, Skattekr: Skive, Vurdkr: Harre m. fl. H. — Af 678 Vælgere stemte 523. S 135 (2), R 75 (1), V 165 (2), B.F 145 (2).
Formand: GrdJ. Aage Møller. (V). K&R, Skk, FSu.
Bloch, Viggo, Fabrikant. (B.F). K&R, FVj.
Jørgensen, M. B., Stationsmester (S). K&R.
Kristensen, Karl, Boelsm. (R).

Mortensen, Ejvind, Møbelpolstrer. (Borgerl). FBø, Skk, Kass.
Nielsen, Jens Kr., GrdJ. (U.P). Bsk, Vj.
Tøttrup, Anders, Arbejds. (S). Skk.
Komm. Revisorer: GrdJ. Jens Kolding og GrdJ. Valdemar Torp.
Pantefoged: Søren Hedegaard.
Sognefoged: Durup: GrdJ. Jens Kolding. Tøndering: GrdJ. Jens B. Sørensen.

Dybbøl

pr. Ragebøl. Tlf. Sønderborg 1970 (Fmd. Tlf. 2898). Amtskrk: Sønderborg, Retskr: 93 Sønderborg, Politkr: 69 Sønderborg, Skattekr: Sønderborg, Vurdkr: Sønderborg. — Af 659 Vælgere stemte 500. S 226 (3), K 131 (2), V 145 (2); [K+V].
Formand: GrdJ. Chr. Schmidt. (K). FBsk, FBO.
Jepsen, Johan, GrdJ. (V).
Nielsen, Aksel, GrdJ. (V).
Nielsen, J. P., Sadelmager. (K).
Rathje, H., Husm. (S). FSu.
Rils, August, Arbejder. (S).
Wandahl, A., Malerm. (S). FBø.
Komm. Revisorer: Mejeribest. Th. Hansen og Arbm. August Rils.
Bygn.kommissionen: GrdJ. Hans Kæstel.
Skolekomm. Fmd: Sadelmager J. P. Nielsen.
Kommunesekr: Aa. Møller.
Sognefoged: GrdJ. Hans Kæstel.

Dybe-Ramme

pr. Ramme. Tlf. Ramme 55. Folkeregistret og Socialkt: Tlf. Ramme 74. Amtskrk: Ringkøbing, Retskr: 82 Lemvig, Politkr: 61 Lemvig, Skattekr: Lemvig, Vurdkr: Lemvig. — Af 807 Vælgere stemte 651. S 88 (1), R 74 (1), B.F 136 (2), K+V 193 (3), Husmandsl 116 (2), Husmandsl 44 (0).
Formand: GrdJ. Chr. Søndermark (K+V). FBsk, FBO, K&R, FVj.
Bonde, Lars Hansen, GrdJ. (B.F). Bsk, Vj.
Gervig, Peder Madsen, Graver. (S). Su.
Herping, Børge, GrdJ. (B.F). Su, Vj.
Maagaard, Henrik, Uddeler. (K+V). FSu.
Nielsen, Tage, GrdJ. (K+V). K&R, Skk, Vj.
Nielsen, Valdemar, Murerm. (B.F). Skk, Vj.
Olesen, Chr., GrdJ. (K+V). Skk, Vj.
Vestergaard, Svend Aage, GrdJ. (Husmandsl). K&R, Skk, Vj.
Komm. Revisorer: GrdJ. Jørgen Pouelsgaard og GrdJ. Chr. Christensen.
Sundhedskomm. Fmd: Dyrslæge N. K. Krogh.
Folkeregisterf. og Kommunekass: Harald Kl. Slæth.
Pantefoged: Chr. Christensen.
Sognefoged: Ramme: GrdJ. Chr. Pallsgaard. Dybe: Murerm. Knud Nielsen.

Dølby se Hem-Hindborg-Dølby.

Døllefjelde-Musse

pr. Saksjøbing, Tlf. Slemminge 9075. Amtsrkr: Maribo, Retskr: 29 Saksjøbing, Politkr: 20 Saksjøbing, Skattekr: Saksjøbing, Vurdkr: Saksjøbing. — Af 469 Vælgere stemte 402. S 139 (3), R 126 (2), K+V 137 (2).

Formand: Grdj. Alfred Madsen. (V). K&R, Folkeregisterf.

Jensen, Carl H., Statshusm. (R). K&R, Skk.

Jensen, Karl, Grdj. (V). FBsk, Bø, Vj. Jensen, Svend, Best. (R). FBø, FSundh, Vj.

Nielsen, Edvard, Tromlefører. (S). FVj. FSu.

Nielsen, Georg, Amtsvejmand. (S). K&R, Skk.

Sørensen, Knud, Husejer. (S). Skk, Bø. Komm. Revisorer: Parcell. P. Nielsen og Husejer Carl H. Direriksen.

Skolekomm. Fmd: Sognepr. Cajus Madsen.

Kommunekass: Forp. K. Rasmussen. Brændselsudv. Fmd: Uddeler E. Madsen.

Sognefoged: Døllefjelde: Grdj. Laurits Ebbe. Musse: Statshusm. Valdemar Andersen.

Døstrup se Øls-Hørby-Døstrup.**Døstrup**

pr. Døstrup, Sønderjyll. Tlf. Døstrup 17. Amtsrkr: Tønder, Retskr: 96 Løgumkloster, Politkr: 71 Tønder, Skattekr: Løgumkloster, Vurdkr: Skærbæk. — Af 553 Vælgere stemte 397. S 72 (1), Husmandsl 78 (1), B.F 213 (4), B.F 54 (1).

Formand: Grdj. Mikkel Jacobsen. (B.F). Tlf. 40.

Christensen, Arnold, Arbejdsm. (S). Vj. Jacobsen, J. P., Grdj. (B.F).

Larsen, M., Grdj. (B.F).

Olesen, Christen, Grdj. (F.L).

Olesen, Evald, Grdj. (F.L). FBø. Næstfmd.

Petersen, Laust, Husm. (Husmandsl). FSu, Kass., Folkeregisterf.

Komm. Revisorer: Købm. Carl Simonson og Møller Peter Hansen.

Skolekomm. Fmd: Sognepr. H. Ebbesen.

Pantefoged: M. Søndergaard. Sognefoged: Grdj. Otto Christensen.

Ebdrup se Kolind-Ebdrup-Skarresø.**Ebeltoft Købstads Landdistrikt**

pr. Ebeltoft. Tlf. 51 v. Folkeregistret: Tlf 277 u. Postkonto 41341. Amtsrkr: Randers, Retskr: 57 Grenaa, Politkr: 42 Grenaa, Skattekr: Grenaa, Vurdkr: Ebeltoft. — Af 135 Vælgere stemte 110. S 22 (0), Fællesl 88 (5).

Formand: Grdj. Niels Bøegh, Bsk, K&R, Su.

Hansen, Olaf, Grdj. Vj. Jensen, Helmuth, Grdj. Vj.

Nielsen, Jakob, Grdj. Vj. Sørensen, Folmer, Grdj. K&R, Vj, Kass. Komm. Revisorer: Lærer Harald Ishøj og Lærer A. Jensen. Skolekomm. Fmd: Pastor Elo Sørensen. Sognefoged: Simon P. Andersen.

Egaa se Hjorthøj-Egaa.**Egebjærg**

pr. Vig, Tlf. Egebjærg 26, Postkonto 5455. Folkeregistret: Braade, Tlf. Egebjærg 58 u. Amtsrkr: Holbæk, Retskr: 11 Nykøbing Sj., Politkr: 9 Holbæk, Skattekr: Nykøbing Sj., Vurdkr: Nykøbing Sj. — Af 850 Vælgere stemte 643. S 139 (1), R 155 (2), V 345 (4) [S+R].

Formand: Grdj. Aksel Volgt. (V). Bø, FSu, FSkk.

Hansen, Alfred, Slagterm. (V). Sko, Su, FVj.

Hansen, Emil, Centralbest. (S). Bø, Skk, Sko.

Jensen, Kristian, Fisker. (R). K&R, Su. Larsen, Niels, Grdj. (V). Bø, Skk, Sko, Su.

Rasmussen, Holger, Parcell. (R). Su, Vj.

Rasmussen, Jens, Grd. (V). Bsk, K&R, Skk, Sko.

Komm. Revisorer: Mejeribest. Carl Petersen og Købm. K. M. Christiansen.

Børnev. Fmd: Sognepr. C. Landbo.

Kass: Vald. Madsen, Tlf. 118 u.

Folkeregisterf: Frk. Kirstine Jensen.

Pantefoged: Skomager Georg Hansen. Sognefoged: Grdj. Thorvald Larsen.

Egen

pr. Guderup. Tlf. Guderup 93, Postkonto 41372. Amtsrkr: Sønderborg, Retskr: 94 Sønderborg, Politkr: 69 Sønderborg, Skattekr: Als, Vurdkr: Als. — Af 1050 Vælgere stemte 730. S 230 (2), Landmandsl 245 (3), Husmandsl 159 (1), Haandv- og Handelstandsll 96 (1); [L+H+III].

Formand: Sognefoged J. Frandsen. (Husmandsl). FBsk, FVj.

Andersen, N., Murer. (S). K&R. Brodersen, Harald, Arbmd. (S). Bsk, Bø, Skk.

Christensen, H., Grdj. (Landmandsl). Fko.

Frederiksen, Claus, Grdj. (L). Bø, FSkk, Vj.

Jørgensen, M., Grdj. (Landmandsl). Bo, Bsk, Bø.

Pallesen, H., Glarmester. (Handels- og Haandv.). K&R, FBo. *)FSu, Bø.

Komm. Revisorer: Grdj. C. Jørgensen og P. Christensen.

Bygningskomm. Fmd: Snedkermester H. Kornbek.

Børnev. Fmd: Pastor J. Lærkes, Guderup.

Skolekomm. Fmd: Grdj. Cl. Frederiksen.

Sundhedskomm. Fmd: Læge H. J. Møller.
 Pantefoged: Jac. Kjer.
 Kommunesekr: H. Elverskov.
 Sognefoged: Husm. J. Frandsen.

Egens se Agri-Egens

Egense

Skovsbo pr. Egense, Tlf. Svendborg 1098, Folkeregistret: Tlf. Svendborg 1710, Postkonto (Kassereren) 6534. Amtsrkr: Svendborg, Retskr: 33 Svendborg, Politlkr: 24 Svendborg, Skattekr: Svendborg, Vurdkr: Sunds H. — Af 614 Vælgere stemte 523. S 113 (1), R 82 (1), K 51 (0), V 275 (5); [K+V].
 Formand: Grdj. Herman Nielsen. (V). FBo, By, K&R, FSu, FVJ.
 Henningsen, Ejvind, Baadebygger. (R). Bo, By, VJ.
 Jensen, Agnes, Sygeplejerske. (S). Bo, Bø, By, K&R.
 Jensen, Jens H., Grdj. (V). By VJ.
 Møller, Chr., Skipper. (V). Næstfmd.
 Pedersen, Einar, Fisker. (V). Bi, By, Bø.
 Rasmussen, Jørgen, Grdj. (V). Bi, By, K&R.
 Komm. Revisorer: Fisker Einar Pedersen og Grdj. Hans Larsen.
 Folkeregisterf: Kommunekass. Martin Nielsen. FBsk.
 Skolekomm. Fmd: Pastor Malthesen.
 Pantefoged: Husm. Th. Henriksen.
 Sognefoged: Grdj. Herman Nielsen.

Egeslevmagle

pr. Skælskør, Tlf. Skælskør 214, Postkonto 12507. Amtsrkr: Sorø, Retskr: 16 Korsør, Politlkr: 12 Skælskør, Skattekr: Skælskør, Vurdkr: Korsør. — Af 676 Vælgere stemte 530. S 131 (2), R 49 (0), K 104 (1), V 208 (4), Rf 34 (0); [S+R; K+V].
 Formand: Kontorbest. Holger Lund. (V). FBø, *) FSu, Folkeregisterf.
 Dinesen, Ellen, Husmoder. (V). Bø.
 Jacobsen, Johs., Boelsm. (S).
 Jensen, Gunner, Forpagter. (V). VJ.
 Larsen, Emil, Arbejdsm. (S).
 Petersen, Chr., Forp. (K). Kass.
 Toftegaard, Hans, Grdj. (V). FVJ.
 Komm. Revisorer: Sagf. P. Graae Rasmussen og Kontorlst Hartvig M. Hansen.
 Skolekomm. Fmd: Karen Eilstrup Rasmussen.
 Sundhedskomm. Fmd: Tømrerm. Emil Andersen.
 Sognefoged: fhv. Grdj. Chr. Petersen.

Egholm

se Aalborg Frue Landsogn.

Egtved

pr. Egtved, Tlf. 93 (Fmd: Tlf. 23), Postkonto 82505. Amtsrkr: Vejle, Retskr:

45 Kolding, Politlkr: 34 Kolding, Skattekr: Kolding, Vurdkr: Tørrild-Jerlev H. — Af 0000 Vælgere stemte 1409. S 108 (1), Lokal 1301 (10).
 Formand: Uddeler Jørgen Knudsen (Lok). Bø, K&R, FSu.
 Bruhn, Knud, Maler. (Lokal). Bi, Sko.
 Jensen, Sej, Grdj. (Lokal). Bsk, VJ.
 Jøker, Smidt Nissen, Fiskerlejer. (Lokal). Sko.
 Kastbjerg, Chr. M., Købm. (Lokal). Bø, K&R.
 Knudsen, Karl, Grdj. (Lokal). K&R, Sko, Su, VJ.
 Knudsen, Laurids, Forpagter. (Lokal). Bsk, VJ.
 Mikkelsen, Viggo, Arbejdsm. (S). Bsk, Su, VJ.
 Mogensen, Jørgen, Grdj. (Lokal). Skk, VJ.
 Petersen, Jens Peter, Assistent. (Lokal).
 Sørensen, Søren, Husm. (Lokal). K&R, Sko. Næstformand.
 Komm. Revisorer: Grdj. H. P. Skovgaard og Grdj. H. P. Hansen.
 Børnev. Fmd: Lærer Ingemann Petersen.
 Sundhedskomm. Fmd: Dyrnlæge Mack Petersen.
 Folkeregisterf. og Kass: Karl Pedersen.
 Pantefoged: Thomas Andersen.
 Sognefoged: S. Distr: Grdj. Søren Olesen. N. Distr: Grdj. Karl Knudsen.

Egvad

pr. Røde Kro. Tlf. Hellevad 7317, Postkonto 47953. Amtsrkr: Aabenraa, Retskr: 92 Aabenraa, Politlkr: 68 Aabenraa, Skattekr: Aabenraa, Vurdkr: Aabenraa A. nordre. — 338 Vælgere. Fredsvalg.
 Formand: Landm. Peter Aagaard. (B.F). K&R, *)FSu.
 Asmussen, Frederik, Grdj. (B.F). Bø.
 Callesen, Marius, Landm. (B.F). K&R.
 Geertsen, Daniel, Tømrerm. Bø.
 Hansen, Conrad, Landm. Bø.
 Iversen, Jørgen, Landm. (B.F). K&R.
 Wollesen, Søren, Grdj. Bø.
 Komm. Revisorer: Landm. Hans Jepsen og Grdj. P. J. Petersen.
 Skolekomm. Fmd: Grdj. Jakob Hansen.
 Kommunesekr: Jes Christensen.
 Pantefoged: Andreas Hansen.
 Sognefoged: Grdj. Jacob Hansen.

Egvad

pr. Tarm. Tlf. Tarm 33 og 40. (Fmd: Tlf. 67 og 107). Amtsrkr: Ringkøbing, Retskr: 84 Skern, Politlkr: 62 Ringkøbing, Skattekr: Bølling m. fl. H., Vurdkr: Nørre Horne H. — Af 1075 Vælgere stemte 1008. S 255 (2), B.F 399 (4), Landbol 219 (2), Husmandsl 135 (1).
 Formand: Aut. Fordforhdl. Magnus Pedersen Olesen. (B.F). FSu, FK&R, Bø, FBy.

Jensen, Svend Bjerg, Arbejdsmd. (S).
By, FPl, Skk, VJ.
Madsen, Jens Peder M., Grdj. (Land-
bol). Bsk, Bø, Pl, Sko, Su.
Nielsen, Johannes Peder, Grdj. (Land-
bol). K&R, VJ, Sko.
Poulsen, Niels Peder, Arbejdsmd. (S).
Bø, Bø, Sko, Su.
Svennevig, Magda, Frue. (B.F). FBo,
Bø, Su.
Sørensen, Hans Johannes, Maskinfabr.
(B.F). By, FVJ.
Thomassen, Thomas, Købmand. (B.F).
Bø, K&R, VJ, Pl, FSKo, Sundh.
Vestbo, Emanuel, Statslusmand. (Hus-
mandsl). Bø, By, Skk, Su, VJ, Næst-
fmd.
Komm. Revisorer: Lektor Gerh. H. An-
dersen og Fabr. Chr. Sørensen.
Biograftilsyn Formand: M. Olesen.
Forind. f. Bøllganvisningsudvalget: Fru
Magda Svennevig.
Bygningskomm. Fmd: Fabrikant Chr.
Sørensen.
Skolekomm. Fmd: Provst P. B. Gade-
gaard.
Sundhedskomm. Fmd: Bogtrykker Johs.
Christensen.
Beskæftigelsesudv. Fmd: Urmager Frej-
vill Melballe.
Børnev. Fmd: Førstelærer Gerh. Hejbøl.
Folkeregisterf: Bogh. P. Sørensen.
Kommuneskr: Bogh. P. Sørensen.
Kommunekass. og Bogh: P. Sørensen.
Komm. Vandsynsm. Fmd: Chr. L. Pe-
dersen.
Afteskolenævn. Fmd: Provst P. B. Ga-
degård.
Pantefoged: M. Debel.
Sognefoged: M. Debel.

Ejby se Balslev-Ejby.

Ejby-Nørre Dalby

pr. Lille Skensved, Tlf. Ejby 41, (Fmd:
Tlf. Borup 18), Postkonto 51100. Amts-
kr: Roskilde, Retskr: Ejby: 5 Køge,
Nr. Dalby: 18 Ringsted, Politkr: Ej-
by: 5 Køge, Nr. Dalby: 13 Ringsted,
Skattekr: Køge, Vurdkr: Køge. — Af
853 Vælgere stemte 647. S 157 (2), R
128 (2), V 295 (4), Rf 67 (1).
Formand: Grdj. Aksel Frandsen. (R).
Br, Bø, K&R, Skk, *FSu.
Andersen, A. Chr., Parc. (V). Kass.
Christensen, Verner Lindegaard, Lærer.
(S). Bø, Su.
Jensen, Albert, Grdj. (V). K&R.
Jensen, Jens, Grdj. (V). Brø, Bsk, VJ.
Jørgensen, Albert, Grdj. (Rf). Bø, Skk,
Su, VJ.
Larsen, Hans Peter, Grdj. (R). VJ.
Nielsen, Niels, Grdj. (V). Sko, Su.
Petersen, Peter, Snedker. (S). K&R.
Komm. Revisorer: Entrepr. Aage Ulrich
og Grdj. Gunnar Andersen.
Beskæftigelsesudv. Fmd: Grdj. Rasmus
Eriksen.
Børnev. Fmd: Grdj. Svend Jørgensen.
Skolekomm. Fmd: Grdj. Kr. Jensen.

Brandinsp: Jens Jensen.
Folkeregisterf: Grdj. K. Andersen, Klø-
vested pr. Borup, Tlf. Borup 104.
Pantefoged: Parc. Ell. Hans Fr. Petersen.
Sognefoged: Dalby: Grdj. Frede Bro-
Jørgensen. Ejby: Husejer Jørgen R.
Jørgensen.

Ejdrup se Blære-Ejdrup.

Ejerslev

se Sejerslev-Ejerslev-Jordsby.

Ejlby-Melby

pr. Jullerup. Tlf. Grindløse 93. Amts-
kr: Odense, Retskr: 41 Bogense, Po-
litkr: 30 Bogense, Skattekr: Bogense,
Vurdkr: Bogense. — Af 343 Vælgere
stemte 299. S 37 (1), R 96 (2), K 28
(1), V. 127 (4), U.P 35 (1); [S+R;
K+V].
Formand: Grdj. Johs. Hansen. (V).
FK&R, Folkeregisterf.
Christensen, C., Grdj. (K). Kass.
Hansen, Martha, Husmoder. (U.P). FSu.
Hansen, Sv. L., Traktorfører. (S). Su.
Larsen, A., Stationsmester (V). K&R.
Larsen, H., Grdj. (V). Bsk, FBo, FVJ.
Nielsen, Holger, Grdj. (V). K&R.
Petersen, A., Husm. (R). VJ.
Sørensen, Herman, Tømrer. (R). By,
Bø.
Komm. Revisorer: Overbetj. J. C. Han-
sen og Hønserejer R. Olsen.
Skolekomm. Fmd: Grdj. C. Christen-
sen.
Pantefogeder: Grdj. M. Nielsen, Lunde,
og Grdj. H. Petersen, Bække pr. Jul-
lerup.
Sognefoged: Ejlby: Grdj. Mads Nielsen.
Melby: Grdj. Hans Petersen.

Ejsing

pr. Vinderup. Tlf. Ejsing 3, Amtskr:
Ringkøbing, Retskr: 81 Holstebro, Po-
litkr: 60 Holstebro, Skattekr: Holste-
bro, Vurdkr: Struer. — Af 086 Væl-
gere stemte 541. S 140 (2), R. 103 (1),
V 172 (2), U.P 126 (2).
Formand: Husm. Jens Hyldgaard (U.P).
Folkeregisterfører.
Andersen, Magnus, Husm. (R). Su, VJ.
Bregendahl, Peder, Grdj. (V). FVJ.
Jensen, Peder Chr. Pantefoged (U.P).
Kasserer.
Nielsen, Kristian, Arbejdsmd. (S). VJ.
Skov, Aage, Grdj. (V). Su.
Vorm, Magnus, Husm. (S). FSu, FBo.
Komm. Revisorer: Husm. Jens Dam og
Grdj. Johan Jensen.
Skolekomm. Fmd: Sognepr. Bundgaard.
Sognefoged: Grdj. Niels Chr. Morten-
sen.

Ejstrup

pr. Ejstrupholm. Tlf. Hampen 90. Amts-
kr: Skanderborg, Retskr: 50 Brød-
strup, Politkr: 37 Horsens, Skattekr:
Silkeborg, Vurdkr: Tyrsting H. —
Af 1407 Vælgere stemte 1031. S. 210
(2), Rf 101 101 (1), Borgerl 720 (6).

Formand: GrdJ. Peder L. Pedersen. (V). Bø, K&R, FSu, VJ, Tlf. 90.
 Christensen, T., Murer. Kass.
 Jørgensen, Laurits, Husm. (V). Skk, VJ.
 Knudsen, A., Overportør, (S). K&R,
 Folkeregisterf. Tlf. Ejstrupholm 23.
 Madsen, Bendt, GrdJ. (V). FBø, VJ.
 Madsen, Martin, GrdJ. (V). VJ.
 Nørgaard, Alfred, Arbejds. (S). Bø,
 VJ.
 Pedersen, Hans Møller, GrdJ. (V). FVJ.
 Svendsen, Chr., Fabrikant. (Rf). K&R,
 VJ.
 Komm. Revisorer: Søren Søndergaard
 og Mejeribest. J. Nørløkke.
 Skolekomm. Fmd: Murer T. Mortensen.
 Sognefoged: N. Distr: GrdJ. Mads Ras-
 mussen. S. Distr: Edvard Jensen.

Elev

pr. Lystrup, Tlf. Lisberg 103, Amtskr:
 Aarhus, Retskr: 55 Aarhus, Politkr:
 39 Aarhus, Skattekr: Vester Lisbjerg
 m. fl. H., Vurdkr: Vester Lisbjerg
 m. fl. H. — Af 112 Vælgere stemte
 93. S 28 (1), V 65 (4).
 Formand: GrdJ. Jens Sørensen. (V).
 *)FSu.
 Jørgensen, Svend, GrdJ. (V). Bø, Sko.
 Poulsen, Tage, Statshusm. (S). Bø, VJ.
 Sørensen, Ejner, Smedem. (V). VJ. Kass.
 Sørensen, Valdemar, Vognmand. (V).
 K&R, VJ.
 Komm. Revisorer: GrdJ. Niels Sørensen
 og Lærer Chr. Venning.
 Skolekomm. Fmd: GrdJ. Harald Hjorts-
 høj.
 Sognefoged: GrdJ. Gunnar Ovesen.

Ellested

pr. Ellested. Tlf. Ryslinge 158. Folke-
 registret: Tlf. Ørbæk 288, Postkonto
 69999. Amtskr: Svendborg, Retskr: 32
 Nyborg, Politkr: 23 Nyborg, Skattekr:
 Nyborg, Vurdkr: Gudme H. — Af 246
 Vælgere stemte 216. S 65 (2), V 114
 (4), U.P 37 (1).
 Formand: GrdJ. Jens Jensen. (V). FBø,
 K&R, *)FSu.
 Andersen, Anders J., Husm. (S). Bø,
 K&R, VJ.
 Hansen, Laurits, Arbejds. (S). FBy.
 Hansen, Vald. A., Købm. (U.P). Skk.
 Mortensen, Emil, Vognmd. (V). Bø,
 Skk, FVJ.
 Nielsen, Hans M., Bestyrer. (V). By,
 FSkk, Næstfmd. K&R.
 Pedersen, Kristian, GrdJ. (V). By, VJ.
 Komm. Revisorer: GrdJ. Ejner Nørre-
 mose og Lærer J. Krammer.
 Sundhedskomm. Fmd: Bestyrer Hans M.
 Nielsen.
 Kommunekass. og Folkeregisterf: Lau-
 ritz Hansen.
 Pantefoged: Landpostb. Hartvig Han-
 sen.
 Sognefoged: GrdJ. Karl V. Hansen.

Ellidshøj-Svenstrup

pr. Ellidshøj, Tlf. Ellidshøj 25. Kom-
 mune: Svenstrup J., Tlf. Svenstrup

5. Postkonto: 34208, Amtsrkr: Aalborg,
 Retskr: 66 Nibe, Politkr: 47 Nibe,
 Skattekr: Nibe, Vurdkr: Nibe. — Af
 969 Vælgere stemte 803. S 233 (3), V
 320 (5), B.F 250 (3).
 Formand: GrdJ. J. Hæsum Svendsen.
 (V). FK&R, Fko, Su.
 Bondrup, Peder, GrdJ. (V) K&R, VJ,
 By.
 Bødker, Poul, Fabriksarb. (S). Su, By,
 Bø.
 Kristensen, J. V. Overtrafikass. (B.F).
 Bi, K&R, Sko, FVJ. Næstfmd.
 Christensen, Morten, GrdJ. (V). Bi, Sko,
 Skk, VJ.
 Kjærgaard, Svend, GrdJ. (V). Bi, Sko,
 Skk.
 Larsen, Adolf, Husejer. (S). Su, VJ.
 Larsen, Laurits M., GrdJ. (V). Su.
 Madsen, Ferd. Kredsmd. (S). K&R,
 Skk, VJ.
 Nielsen, Harry, Overass. (B.F). Bø,
 FBo, FSu.
 Petersen, Erik, Handelsrejsende. (B.F).
 FBræ, K&R, Skk.
 Komm. Revisorer: Overportør N. Bød-
 ker og GrdJ. Lars Søndergaard.
 Bygningkomm. Fmd: Murerm. P. Duhn
 Lundby.
 Sundhedskomm. Fmd: Entrepr. S. P.
 Jensen.
 Skolekomm. Fmd: Sognepr. Børge Roe-
 sen.
 Børnev. Fmd: Førstelærer N. Vilsen,
 Kommunesekr. og Folkeregisterf: Kæm-
 ner Adolf Sørensen.
 Pantefoged: Fabrikant Ove Mikkelsen.
 Sognefoged: Ellidshøj: GrdJ. J. Hæsum
 Svendsen. Svenstrup: Købmd. Ahl-
 mann Palsgaard.

Elling

pr. Strandby. Tlf. Elling 49, Fmd. Tlf.
 Jerup 12, Postkonto 43595. Amtsrkr:
 Hjørring, Retskr: 71 Frederikshavn,
 Politkr: 51 Frederikshavn, Skattekr:
 Frederikshavn, Vurdkr: Skagen. — Af
 1671 Vælgere stemte 1400. S 188 (1),
 Indre Miss 152 (1), Funktionsræl 218
 (1), Lokallister 842 (6).
 Formand: Husm., Sognef. Emil Peter-
 sen. (Lokalliste). FBø, K&R, Skk, Sko,
 FSu.
 Birkeholm, V., Overbetjent (Funkto-
 nærliste). Skk, Su.
 Hjørtnæs, Fr., Mejeribest. (Lokal).
 K&R, Skk, FSkø, VJ.
 Lyng, Anders P., Fiskeexp. (Lokal).
 Bræ, K&R, Su.
 Madsen, Anlon, Husm. (Indre Miss).
 Bsk, Bø, K&R, Su, FVJ.
 Møller, Chr., Arbejds. (S). Pl, Su,
 FSundh, VJ.
 Rasmussen, Ejnar, Snedker. (Lokal).
 Bø.
 Thomsen, Arnold, Flsker. (Lokal). Skk,
 Sko.
 Thomsen, Mangaard, GrdJ. (Lokal). Bø,
 Skk.
 Komm. Revisorer: GrdJ. Niels P. Jen-
 sen og Husm. S. Sørensen.

Skolekomm. Fmd: Husm. S. Sørensen.
Kæmner: H. Andreasen.
Pantefoged: Alfred Nielsen.
Sognefoged: S. Distr: Pantef. Alfred
Nielsen. N. Distr: Husm. Emil Pe-
tersen.

Ellinge se Skellerup-Ellinge.

Elmelunde

pr. Stege. Tlf. Keldby 3174, Postkonto
8301. Folkeregistret: Tlf. Keldby 3380.
Amtsrkr: Præstø, Retskr: 24 Stege,
Politikr: 17 Vordingborg, Skattekr:
Vordingborg, Vurdkr: Møen. — Af
521 Vælgere stemte 438. S 130 (2), R
113 (2), K.V 193 (3).
Formand: Parcell. Henrik Henriksen.
(R). FK&R, Skt, *FSu, *FVgb.
Hansen, Alfred, Grdj. (K.V). Sko, Vj.
Jørgensen, Auden, Grdj. (K.V). Br, Bø.
Larsen, Karl, Parcell. (R). Br, Bi, Sko,
Vj.
Maul, Harly, Brødforhandler. (S). Br,
Skk, Sko.
Olsen, Hans P., Arbejds. (S). Skt.
Folkeregisterf, Kass.
Skov, Mads, Grdj. (K.V). Bsk, K&R, Skt,
FVj.
Komm. Revisorer: Grdj. Mads Larsen
og Lærer M. Nielsen.
Skolekomm. Fmd: Pastor P. V. Sandel.
Beskæftigelsesudv. Fmd: Smedem. Lau-
rits Larsen.
Brændselsnæv. Fmd: Arbejds. Hans
P. Jensen.
Børnev. Fmd: Fru Rignor Jensen.
Kornnæv. Fmd: Sogneraadsm. Hen-
rik Henriksen.
Pantefoged: Audon Jørgensen.
Sognefoged: Grdj. Audon Jørgensen.

Elsborg se Højbjerg-Elsborg.

Elsted

pr. Lystrup St. Tlf. Lystrup 33. Amts-
rkr: Aarhus, Retskr: 55 Aarhus, Poli-
tikr: 39 Aarhus, Skattekr: Vester Lis-
bjerg m. fl. H., Vurdkr: Vester Lis-
bjerg m. fl. H. — Af 363 Vælgere
stemte 245. S 111 (2), B.F 134 (3).
Formand: Grdj. J. P. Munch. (V). Bø,
K, FSu. (Tlf. Lystrup 8).
Kondrup, A., Gartner. (B.F). FBy, K,
FSkk, Vj.
Nielsen, K., Grdj. (B.F). Bsk, Skk, FVj.
Hammussen, K., Arbejds. (S). Kl, K,
Vj.
Sørensen, S. P., Mejerist. (S). Bø, Kass.
Komm. Revisorer: Lærer T. Ladefoged
og Købm. O. Spliid.
Pantefoged: Revisor Jul-Christensen,
Aarhus.
Sognefoged: Partikuller J. F. V. But-
tenschøn.

Elsø se Lødderup-Elsø.

Eltang-Vilstrup

Lilballe pr. Bramdrupdam. Tlf. Bram-
drup 34, Postkonto 17192. Amtsrkr:
Vejle, Retskr: Sdr. Vilstrup: 44 Fre-
dericia, Eltang: 45 Kolding, Politikr:
Sdr. Vilstrup: 33 Fredericia, Eltang:
34 Kolding, Skattekr: Fredericia,
Vurdkr: Holmans-Elbo. — Af 1183
Vælgere stemte 995. S 266 (2), U.P 689
(7).

Formand: Grdj. Kr. Berthelsen. (Lo-
kal). Bo, Bræ, Bø, K&R, FSko, *)FSu,
Folkeregisterf.

Daugaard, Sommer, Grdj. (Lokal). K&R,
Sko.

Fogt, Karl, Murerm. (U.P). Bø.

Hansen, E. V., Murerm. (Lokal). FBØ,
Vj.

Juhl, Anker, Grdj. (Lokal). Vj, Kass.
Lauridsen, Vilhelm, Arbejdsmand. (S).
Bo, K&R, Sko.

Nielsen, Anton, Arbejds. (S). Sko.

Nielsen, Jørgen, Grdj. (Lokal). Vj,
Næstfmd.

Vyff, Hans, Grdj. (Lokal). Bræ, Sko.

Komm. Revisorer: Mejeribest. A. Vo-
gensen og Grdj. Andr. Petersen.

Skolekomm. Fmd: Sognepr. S. Jørgen-
sen.

Sundhedskomm. Fmd: Grdj. Joh. Jo-
hansen, Nr. Bjært.

Sognefoged: Eltang: Kr. Bertelsen. Sdr.
Vilstrup: Grdj. H. Vyff, Nr. Bjært:

Jac. Hansen. Strandhuse: Thyge Nis-
sen.

Em se Vraa-Em.

Emmerlev

pr. Højer. Tlf. Højer 102 u. Folkeregis-
tret Tlf. Højer 100 u. Postkonto 35151.
Amtsrkr: Tønder, Retskr: 97 Tønder,
Politikr: 71 Tønder, Skattekr: Tøn-
der, Vurdkr: Tønder. — Af 511 Væl-
gere stemte 414. S 135 (2), Husmandsl
47 (1), U.P 230 (4); [S+Husmandl].

Formand: Grdj. Andreas Petersen (U.P).

Bø, K&R, Sko, FSu, Vj.

Hermansen, A. C., Købm. (S). Sko.

Lausten, Hans B., Grdj. (U.P). Vj.

Mamsen, Thyge, Husmd. (Hml). Vj.

Petersen, Mads, Arbejder. (S). Vj.

Schmidt, Broder, Tømrerm. (Fællesl).

K&R, Sko.

Sørensen, Hans M., Grdj. (U.P). K&R.

Komm. Revisorer: Arb. Jakob Lund og

Smedem. J. Chr. Jensen.

Skolekomm. Fmd: Forpagter P. H. Lund.

Skr. og Kass: A. Andersen. Folke-

registerf.

Pantefoged: Cyklehdr. Niels Schmidt.

Sognefoged: Rentier Laust Eriksen

Endelave

pr. Horsens. Tlf. Endelave 8. Amtsrkr:

Skanderborg, Retskr: 47 Horsens, Poli-
tikr: 37 Horsens, Skattekr: Horsens,

Vurdkr: Voer-Nim H. — Af 237 Væl-
gere stemte 205 paa upolitiske Lister.

Formand: Møller C. Th. Jensen. Bø,

*)FSu, Folkeregisterf.

Hansen, H. Th., Grdj.
 Jørgensen, H., Bagerm. By.
 Lassen, S. P., Grdj. Bø, Næstfmd.
 Mathiasen, V., Fisker. Bø, K&R.
 Pedersen, N., Arbejdsm. K&R.
 Rasmussen, P. E., Husm. Kass. Bø.
 Komm. Revisorer: Grdj. Harald Hansen
 og Mejerist Johs. Hansen Zederkof.
 Børnev. Fmd: Sognepr. M. Kr. Jensen.
 Skolekomm. Fmd: Sognepr. M. Kr. Jensen.
 Sognefoged: Grdj. Jens M. Hansen.

Enderslev-Vraaby

Enderslev pr. Haarlev. Tlf. Nørrelund 11.
 Folkeregistr.: Tlf. Nørrelund 65, Postkonto 54236. Amtskr.: Præstø, Retskr.: 5 Køge, Politkr.: 5 Køge, Skattekr.: Store-Heddinge. Vurdkr.: Bjevskov H. — Af 606 Vælgere stemte 479. S 171 (3), R 101 (2), K 47 (1), V 151 (3); [K+V].
 Formand: Snedkerm. Ove Rasmussen. (S). FBø, FK&R, *)FSu. Tlf. Nørrelund 65. Folkeregistrerf.
 Andersen, Olaf, Grdj. (V). K&R, Su, Næstfmd.
 Hansen, Lauritz, Parcell. (R). FBsk.
 Jensen, Jens, Grdj. (V).
 Jørgensen, Peder, Parcell. (R). By, Skk, FVJ.
 Larsen, Jørgen, Forpagter. (V). Su, Martinsen, Chr., Parcell. (S). K&R, VJ. Nielsen, Svend, Grdj. (K).
 Pedersen, Elly, Husmoder. (S).
 Komm. Revisorer: Grdj. Frederik Olsen og Husm. Jens H. Jensen.
 Beskæftigelsesudv. Fmd: Parcell. Sv. Aa. Larsen.
 Skolekomm. Fmd: Pastor Simonsen.
 Sundhedskomm. Fmd: Handelsm. Peder Hansen, Vraaby.
 Kass. og Sekr: Parcell. Theodor Nielsen. Tlf. Haarlev 86.
 Pantefoged: Parcell. Sv. Aa. Larsen.
 Sognefoged: Enderslev: Grdj. Ansgaard Olsen. Vraaby: Grdj. Peder Nielsen.

Engbjerg se Harbøre-Engbjerg.

Engestofte

se Vaabensled-Engestofte.

Engesvang

pr. Bording. Tlf. Engesvang 10, (Fmd. Tlf. Bording 92 x). Postkonto 6806. Amtskr.: Viborg, Retskr.: 51 Silkeborg, Politkr.: 38 Silkeborg, Skattekr.: Lysgaard m. fl. H., Vurdkr.: Lysgaard-His H. — Af 938 Vælgere stemte 655. S 271 (3), V 206 (3), B.F. 86 (1), U.P. 53 (0), U.P. 36 (0).
 Formand: Grdj. Niels Pedersen (V). K&R, Su, VJ.
 Andersen, Rs., Fabrikant. (B.F). Bo, Su, VJ.
 Christensen, Erh., Mejeribest. (V). K&R, Su, Skk, VJ.
 Jensen, P. Svinth, Arbejdsm. (S). Su, VJ.

Jensen, S. Dam, Arbejdsm. (S). K&R, Su, VJ.
 Pedersen, Otto, Grdj. (V). Su, VJ.
 Sørensen, Niels, Arbejdsm. (S). FSu, VJ.
 Komm. Revisorer: Mejeribest. W. Jensen og Lærer M. Ingemann.
 Beskæftigelsesudv. Fmd: Kammer P. Henriksen.
 Skolekomm. Fmd: Pastor Laumann.
 Kæmner og Folkeregistrerf: P. Henriksen.
 Pantefoged: Jens Andersen.
 Sognefoged: Grdj. Hans Christensen.

Engum

pr. Daugaard. Tlf. Assendrup 4. Folkeregistrer: Assendrup pr. Daugaard, Tlf. Assendrup 11. Amtskr.: Vejle, Retskr.: 47 Horsens, Politkr.: 36 Horsens, Skattekr.: Bjergerne m. fl. H., Vurdkr.: Hattling H. — Af 530 Vælgere stemte 468. S 97 (1), Lokal 99 (2), Lokal 179 (3), Husmandsl. 93 (1).
 Formand: Ant. Frandsen. (Husmandsl). Su.
 Christensen, Kr. Hjuler, Tømrer. (S). Gregersen, Gregers, Grdj. (Lokal). Bø, Su.
 Jensen, Viggo, Snedkerm. (Lokal). Ladegaard, Jens G., Grdj. (Lokal). Su. Markussen, H., Grdj. (Lokal). Kass. Sørensen, Frode, Grdj. (Lokal).
 Komm. Revisorer: Lærer Hvelplund og Grdj. Alfr. Krestensen.
 Skolekomm. Fmd: Pastor Bønykke.
 Folkeregistrerf: Grdj. Andreas Sørensen.
 Pantefoged: Rentier Jens Kristensen.
 Sognefoged: Grdj. Julius Bjerregaard.

Enslev se Gerlev-Enslev.

Enslev se Hammelev-Enslev.

Ensted

pr. Aabenraa. Tlf. Stubbæk 6333 (Form: Tlf. Aabenraa 2799). Postkonto 0323. Amtskr.: Aabenraa, Retskr.: 92 Aabenraa, Politkr.: 68 Aabenraa, Skattekr.: Lundtofte, Vurdkr.: Aabenraa Amts søndre. — Af 816 Vælgere stemte 616. S 190 (2), Husmandsl. 146 (2), Landmandsl. 179 (2), Erhvervsl. 101 (1).
 Formand: Lærer A. Sørensen.
 Bladt, Jens, Grdj.
 Christensen, Jørg., Arbejdsm. (S).
 Henriksen, Carl, Entrepr.
 Jensen, Jørg. S., Grdj.
 Nissen, Nis, Husm.
 Rasmussen, Chr., Arbejdsm. (S). Næstformand.
 Sogneraadsekr: Chr. Thaysen.
 Komm. Revisorer: Brugsforningssuddeier E. Budsted og Karl Henriksen.
 Skolekomm. Fmd: Johan Loff, Hostrupskov.
 Sundhedskomm. Fmd: Bygm. Hans Hansen.
 Pantefoged: C. Lunding.
 Sognefoged: fhv. Grdj. Hans Skou.

Errindlev-Olstrup

pr. Errindlev. Tlf. Errindlev 33 (9-11), Postkonto 9807. Folkeregistret: Tlf. Errindlev 64. Amtskrkr: Maribo, Retskr: 30 Maribo, Politkr: 21 Rødby, Skattekr: Maribo, Vurdkr: Rødby. — Af 817 Vælgere stemte 740. S 325 (5), R 119 (1), K+V 296 (5).
 Formand: GrdJ. Th. Jensen. (K+V).
 FBø, K&R, FSu.
 Aarup, Bondevig, GrdJ. (K+V). Bl, Vj. Christensen, Kaj, Arbejdsm. (S). Bø, Su.
 Christensen, Svend, Arbejdsm. (S). Bø, K&R, Skk, Vj.
 Christiansen, Jørgen K., Proprietær. (K+V). By, Skk, Vj.
 Clausen, Christian, GrdJ. (K+V). By, Bø, Su.
 Hansen, Hartvig, Husm. (S). Bræ, FBsk, Su, Vj.
 Larsen, Johannes, Parcell. (R). Bø, Skk, Vj.
 Mogensen, Fr., GrdJ. (K+V). K&R, Vj. Rasmussen, Joh., Tømrer. (S). By, Sko, V.
 Tingsted, Frida, Husmoder. (S). By, Bø, Su.
 Komm. Revisorer: Sparekassedirektør C. Jantzen og Lærer A. S. Andersen. Skolckomm. Fmd: GrdJ. Th. Jensen. Kass. og Folkeregisterf: Evald Nielsen. Pantefoged: Svend Christensen. Sognefoged: Errindlev: GrdJ. M. Pugerup. Sjalstofte: GrdJ. H. Jørgensen Olstrup: GrdJ. Fr. Mogensen.

Erritsø

pr. Fredericia. Tlf. Erritsø 10, Postkonto 4111. Amtskrkr: Velle, Retskr: 44 Fredericia, Politkr: 33 Fredericia, Skattekr: Fredericia, Vurdkr: Holmans-Elbo H. — Af 719 Vælgere stemte 535. S 127 (1), U.P 147 (2), Borgerl 212 (4), U.P 49 (0).
 Formand: Forp. H. Holt Jensen. (Borgerl). Bø, K&R, FSu, Vj, Folkeregisterf.
 Andreasen, Martin, GrdJ. (U.P). Skk, Vj, Næstfmd.
 Christensen, P. Sandgaard, Planteskoleejer. (Borgerl). Bl, Skk.
 Mikkelsen, S., Gartner. (Borgerl). By, Kass
 Nielsen, Axel, Gartner. (U.P). Bsk, Bø, K&R.
 Petersen, Emil, Banearb. (S). By, Bø, K&R.
 Taumose, V., Gartner. (Borgerl). By, Vj.
 Komm. Revisorer: Kontorass. Kaj Nielsen og Møller Chr. Saur.
 Skolekomm. Fmd: Pastor Christoffersen.
 Pantefoged: GrdJ. Johannes Sørensen. Sognefoged: GrdJ. N. Kjær Lassen.

Erslev se Tødsø-Erslev.

Esbønderup-Nødebo

pr. Esum. Tlf. Esum 120, Postkonto 17024. Amtskrkr: Frederiksborg, Retskr: Esbønderup: 9 Helsing, Nødebo: 8 Hillerød, Politkr: 7 Hillerød, Skattekr: Hillerød, Vurdkr: Hillerød. — Af 1503 Vælgere stemte 1186. S 412 (5), R 72 (0), K 150 (2), V 276 (4) D.K 114 (1), Nødebol 90 (1), B.F 67 (0); [K+V+B.F].
 Formand: GrdJ. Chr. L. Christensen. (V). Bl, By, FBø, K&R, Sko, FSu.
 Bjørnsen, Anders, GrdJ. (K). Bo, By, Ko, K&R, Skk, Sko, Su, FVj.
 Bruhn, Arnold, fhv. Tapetserm. (S). Su, Vj.
 Cobelens, H. E., Arbejdsm. (D.K).
 Christoffersen, P., Statsskovfog. (Nødebol). Sko, Vj.
 Egesø, Henry, Inspektør. (K). Bl, Sko, Su.
 Jensen, Emil, GrdJ. (V). Bsk, Byp, Su.
 Jørgensen, Martin, Parcell. (V). Bo, Skk.
 Larsen, Alf, Vejmand. (S). Sko, Su.
 Nielsen, Ludvig, Parcell. (V). Bø, Vj.
 Olsen, Knud, Arbejdsm. (S). Bø, Vj.
 Petersen, Ernst, Arbejdsm. (S). Bl, Bø, By, Byp, Bø, K&R, Skk, Sko, Su.
 Sørensen, Hans, Gartner. (S). Skk, Sko. Komm. Revisorer: Førstelærer Tage Rossel og Førstelærer Blegvad Jensen.
 Skolekomm. Fmd: Pastor Børge Kielberg, Nødebo.
 Sundhedskomm. Fmd: Overlæge, Dr. med Johs. V. Andersen, Esbønderup. Kommunesekr: Henry E. Hansen. Kommunekass: O. B. Steffens. Sognefoged: Esbønderup: Prop. C. Gundorph-Jørgensen, Nødebo: GrdJ. Henrik Larsen.

Eskildstrup se Ønslev-Eskildstrup.

Eskilstrup se Soderup-Eskilstrup.

Espe

pr. Espe. Tlf. Vantinge 46, Postkonto 47967. Folkeregistret: Tlf. Vantinge 63. Amtskrkr: Svendborg, Retskr: 37 Faaborg, Politkr: 26 Faaborg, Skattekr: Faaborg, Vurdkr: Salling H. — Af 546 Vælgere stemte 470. S 64 (1), R 121 (2), K 47 (0), V 172 (3), Haandvl 66 (1); [K+V].
 Formand: GrdJ. H. P. Christensen. (V). Bø, K&R, FSu.
 Eriksen, Hansine, Fru. (S).
 Hansen, P. M., Fabrikant. (Haandvl). Bø, K&R, Vj.
 Højgaard, Karl, GrdJ. (V). Bsk, Sko, Vj.
 Jensen, J. V., Stationsforstander. (R). K&R, Sko.
 Knudsen, R., Husejer. (V). FSko, FVj, Kass.
 Pedersen, Ludvig, Husmand. (R). Sygepl.

Komm. Revisorer: Mejerihøst, H. Koch
Andersen og Grdj. Jens Pedersen.
Folkeregisterf: Fru Helga Knudsen.
Sognefoged: Grdj. Jens Jensen.

Essenbæk se Virring-Essenbæk.

Estruplund se Voer-Estruplund.

Estvad-Rønbjerg

pr. Rønbjerg. Tlf. Rønbjerg 52, Post-
konto 18060. Folkeregistret: Tlf. Røn-
bjerg 18. Amtsokr: Ringkøbing, Rets-
kr: 81 Holstebro, Politikk: 60 Holste-
bro, Skattekr: Holstebro, Vurdkr:
Struer. — Af 529 Vælgere stemte 487.
S 197 (3), R 89 (1), Lokal 201 (3).

Formand: Bønenæstfmd. J. S. Nielsen.
(S). Bø, R. Folkeregisterf.

Andersen, Peter, Grdj. (R). Vj.
Eriksen, K., Købm. (S).

Fly, N. P., Grdj. (V).

Jensen, Frands, Grdj. (V). Vj.

Jensen, Kristen, Gaardhest. (V). Vj.

Mygind, Josef, Sognepræst. (S). Vj.

Komm. Revisorer: Plantør Glvskov Deln
og Grdj. Andreas Sørensen.

Skolekomm. Fmd: Sognef. Jens Chr.
Jensen.

Pantefoged: Jens Jensen.

Sognefoged: Rønbjerg: Tørvefabr. An-
dr. Sørensen. Estvad: Grdj. Jens Chr.
Jensen.

Everdrup

pr. Snesere. Tlf. Everdrup 29, Postkon-
to 7373. Amtsokr: Præstø, Retskr: 23
Præstø, Politikk: 16 Præstø, Skattekr:
Præstø, Vurdkr: Præstø. — Af 804
Vælgere stemte 692. S 251 (4), R 46
(0), Rf 51 (0), B.F 342 (5).

Formand: Grdj. Vilh. Hansen. (V).

K&R, *)FSu. Folkeregisterf.

Frederiksen, Valdemar. Arbejdsn. (S).
G&V.

Frederiksen, Viggo, Opsynsm. (S). Skk.

Hansen, Jens, Grdj. (V). G&V.

Jensen, Frederik, Parcell. (S). FBø,
K&R.

Jørgensen, Oluf, Grdj. (V). Næstfmd.

Nielsen, Vald, Grdj. (V). G&V.

Olsen, Carl, Parcell. (S). G&V.

Rasmussen, Carl, Grdj. (K). FKO.

Komm. Revisorer: Parcell. Frands Jør-
gensen og Grdj. Chr. Olsen.

Beskæftigelsesudv. Fmd: Forp. Inge-
mann Jensen.

Skolekomm. Fmd: Pastor M. Kelstrup.

Sundhedskomm. Fmd: Læge G. Schmidt.

Kommunekass: E. Jensen.

Pantefoged: Sognefoged Jens Joseph

Jensen.

Sognefoged: Grdj. Jens Joseph Jensen.

Faaborg

pr. Varde. Tlf. Faaborg 47. Folkeregi-
stret: Tlf. Agerbæk 7. Amtsokr: Ribe,
Retskr: 85 Varde, Politikk: 63 Varde,
Skattekr: Ribe, Vurdkr: Varde. — Af
930 Vælgere stemte 706 paa Lokal. 107

Formand: Grdj. S. Th. Sørensen. (Lo-
kal). FSu.

Christensen, Kr., Husm. Kass.

Hansen, A., Husm. (U.P). FSKk.

Iversen, Magnus, Grdj. (U.P).

Jensen, J. A., Lærer. (U.P).

Kristensen, Hans P., Grdj. (U.P).

Lauridsen, M. (U.P).

Komm. Revisorer: Lærer J. A. Jensen og
Jørgen Nielsen.

Beskæftigelsesudv. Fmd: Grdj. Nis
Staal.

Børnev. Fmd: Uddeler A. Brandt.

Sundhedskomm. Fmd: Læge J. Jensen.

Folkeregisterf: M. Lauridsen, Agerbæk.

Pantefoged: A. Hansen, Faaborg og H.
Vinbæk, Agerbæk.

Sognefoged: V. Distr: Frederik Niel-
sen. Ø. Dist: Grdj. Jørgen Nielsen.

Faaborg Købstads Landdistrikt

(Bjørnø)

pr. Faaborg. Amtsokr: Svendborg, Rets-
kr: 37 Faaborg, Politikk: 26 Faaborg,
Skattekr: Faaborg, Vurdkr: Faaborg.
35 Vælgere. Fredsvalg.

Formand: Grdj. V. L. Jørgensen.

Folkeregisterf. Tlf. Faaborg 2104.

Hansen, Børge, Baadfører. Kass.

Poulsen, L. I., Landpostb. Næstfmd.

Komm. Revisorer: Grdj. Hermann Han-
sen og Lærer K. Rasmussen.

Skolekomm. Fmd: K. Christensen.

Pantefoged: Sognefoged: Herman Han-
sen.

Sognefoged: Grdj. Herman Hansen.

Faarstrup se Skørpinge-Faarstrup.

Faarevejle

pr. Faarevejle. Tlf. Faarevejle 136, Post-
konto 15899. Amtsokr: Holbæk, Retskr:
11 Nykøbing Sj., Politikk: 9 Nykøbing
Sj., Skattekr: Nykøbing Sj., Vurdkr:
Skipinge H. — Af 1208 Vælgere stem-
te 956. S 140 (1), R 334 (4), V 253 (2),
Lokal 139 (1), Lokal 89 (1); [S+R].

Formand: Grdj. Johs. Larsen. (R). Bø,
K&R, Kl, Su.

Bliddal, Ejner, Grdj. (V).

Daugaard, Fr. Chr., Konsulent. (V).

Dyhr, Peter. (R). Kass, Sekr, Folkeregi-
stret.

Jensen, Anders, Kontorbest. (S). Bø,
Kristensen, Hans, Tømrer. (R). K&R,
FVj.

Myrup, H., Parcell. (R). Ko, Skk, Vj.

Nielsen, Th., Grdj. (V). Bø, Skk, Vj.

Næstfmd.

Petersen, Gudmann, Grdj. (U.P). K&R.

Komm. Revisorer: Boelsm. Niels Larsen

og Grdj. Ejner Bliddal.

Skolekomm. Fmd: Pastor Tage Morsing.

Pantefoged: Købm. Axel Hansen.

Sognefoged: Husejer Carl Madsen.

Faarup se Asferg-Faarup

Faarup se Sabro-Faarup.

Fabjerg

pr. Fabjerg. Tlf. Fabjerg 3. Amtsokr: Ringkøbing, Retskr: 82 Lemvig, Politkr: 61 Lemvig, Skattekr: Lemvig, Vurdkr: Skodborg H. — Af 402 Vælgere stemte 325 paa Lokallister.
 Formand: Grd. Ejnar Friis. FBø, FK&R, *)FSu.
 Christensen, J. Peder, Husm. Sko, Vj. Nielsen, Hans, Husm. Skk, Vj. Saugmandsgaard, Peder, Grd. Bø, Vj. Svendsgaard, Mads, Grd. Bro, Skk, Kass.
 Komm. Revisorer: Amtsraadsmedl. Jens Tang og Grd. Jens Kallesøe.
 Skolekomm. Fmd: Jens Tang.
 Sognefoged: Grd. K. J. Borum.

Fakse

pr. Fakse. Tlf. Fakse 230, Postkonto 57960. Amtsokr: Præstø, Retskr: 20 Storehedinge, Politkr: 15 Storehedinge, Skattekr: Præstø, Vurdkr: Fakse. — Af 2132 Vælgere stemte 1798. S 1036 (5), R 58 (0), K 213 (1), V 325 (2), Rf 166 (1); [R+K+V+Rf].
 Formand: Sognefoged Elner Jensen. (S). FBy, FByp, FK&R, Su, FVj.
 Christensen, Jens Th., Depotje. (S). Br, Byp, FBø, K&R, Sko, FSu.
 Corfitzen Frederik, Kirkebetj. (S). Bi, FBø, Skk, Sko, Vj.
 Hansen, Marius Chr., Arbejds. (S). Vj. Jensen, Jens Chr., Grd. (V). Bø, By, Byp, Bø, Skk, Sko, Vj.
 Jørgensen, Thomas, Murerm. (Rf). Bi, By, Bø.
 Larsen, Jens Aage, Grd. (V). FBR, FBsk, Su, Vj.
 Petersen, Aksel, Arbejds. (S). Br, Su. Skibsted, Asmus, Grd. (K). FBI, Bsk, Bø, K&R, Su.
 Komm. Revisorer: Lærer E. Rasmussen og Grd. Chr. Jensen.
 Børnev. Fmd: Depotje. Jens Christensen.
 Kornnævn. Fmd: Propr. H. Kragh.
 Skolekomm. Fmd: Bogtrykker Hartvig Petersen.
 Sundhedskomm. Fmd: Grd. A. Skibsted.
 Brandinspektør: Værkfører Knud Nielsen.
 Kommunesekr., Sogneraadssekr., Socialudvalgssekr. og Bogh: Sv. Pedersen.
 Pantefoged: Poul Nielsen.
 Aftenskolenævn. Fmd: Lærer E. Rasmussen.
 Sognefoged: Sygekassékass. Ejner Jensen.
 Anm.: Vandværk, Elektricitetsværk og Gasværk er private.

Falkerslev

pr. Horbelev. Tlf. Falkerslev 17. Amtsokr: Maribo, Retskr: 28 Nykøbing F., Politkr: 19 Nykøbing F., Skattekr: Stubbekøbing, Vurdkr: Falsters østre. — Af 290 Vælgere stemte 256. S 88 (3), R 42 (1), V 126 (3). [S+R].

Formand: Grd. Harry Nielsen. (V). *)K&R, Folkeregisterf.
 Hansen, Helge, Arbmd. (S). Skk, Sko. Høy, Laurits, Bagerm. (R). Sko.
 Olsen, Ole Marth, Skovridder. (K). Petersen, Peter, Arbmd. (S). *FVj.
 Sørensen, S. Aage, Arbmd. (S). *)FSu, Skk.
 Thesbjerg, Oluf, Grd. (V). Sko, Bsk. Komm. Revisorer: K. Mikkelsen og Hans Jørgensen.
 Kommunekass: Rentler J. Chr. Nielsen.
 Sognefoged: Grd. Laurits Strange.

Falling se Ørtring-Falling.

Falslev-Vindblæs

pr. Mariager. Tlf. Cementcentralen 47 og 60. Amtsokr: Randers, Retskr: 62 Mariager, Politkr: 45 Hadsund, Skattekr: Hobro, Vurdkr: Gerlev Rougsø. — Af 1508 Vælgere stemte 1213. S 826 (7), Borgerl 281 (2), U.P 46 (0), D.K 59 (0).
 Formand: Arbejds. A. Thygesen. (S). Bø, K&R, Fko, FSKo, *)FSu, FVj, Folkeregisterf.
 Andersen, A., Kæmner. (S).
 Baadsgaard, August, Husmd. (V). Su, Vj.
 Christensen, Otto. (S). Bø, Su, Skk.
 Moustsen, Gunner, Arbejds. (S). Sko, Su.
 Madsen, Frede M., Mælkehdl. (S). Sko, Vj.
 Madsen, Martinus, Arbejds. (S). Su. Nielsen, K., Murerm. (S). Bø, K&R, Skk, Sko.
 Wichmann, Christian, Civilingeniør. (K). K&R, Sko, Vj.
 Vilhelmsen, H., Arbejds. (S). Bi, Sko, Vj.
 Komm. Revisorer: Uddeler Chr. Sørensen og Købm. S. Jensen.
 Skolekomm. Fmd: Pastor Poulsen.
 Sundhedskomm. Fmd: Læge Gottlieb.
 Pantefoged: Niels Peder Lausten.
 Sognefoged: Vindblæs: Johannes Christensen. Falslev: Jacobl Jacobsen.

Fanefjord

pr. Askeby. Tlf. Dame 7117, Postkonto 19190. Amtsokr: Præstø, Retskr: 24 Stege, Politkr: 17 Vordingborg, Skattekr: Vordingborg, Vurdkr: Møen. — Af 1424 Vælgere stemte 1115. S 281 (2), R 372 (3), V 456 (4).
 Formand: Parcell Karl Olsen. (R). Bø, K&R.
 Hansen, E. Isling, Arbmd. (S). Vj. Hansen, Hans Peder, Snedker. (R). Bi, K&R.
 Hansen, Henry, Parcell. (R). Sko.
 Hansen, Jens A., Kredsmd. (S). FBø, K&R, *)FSu.
 Hansen, Jens P., Parcell. (V). Bø, FSKo.
 Petersen, Albert. Grd. (V). Bsk, Vj.
 Petersen, Hemming, Grd. (V). K&R, FVj, Næstfmd.
 Scheye, Jørgen, Grd. (V). Bi, Sko.

Komm. Revisorer: Smed P. Hansen og Arbejdsm. Holger Krjstiansen.
 Beskæftigelsesudv. Fmd: O. W. Sørensen.
 Kornnævn. Fmd: Johs. Larsen.
 Skolekomm. Fmd: GrdJ. Alb. Albrectsen.
 Sundhedskomm. Fmd: Smed Jb. Hollling.
 Kommunesekr. og Folkeregisterf: H. Hansen.
 Pantefoged: Fr. Henriksen.
 Sognefoged: Smedem. J. C. Christensen.

Fangel se Stenløse-Fangel.

Farendløse
 se Nordrupøster-Farendløse.

Farstrup

pr. Løgstør. Tlf. Kølby 13, Postkonto 34157. Folkeregistret: Sebbersund, Tlf. Kølby 26. Amtsokr: Aalborg, Retskr: 95 Løgstør, Politkr: 47 Løgstør, Skattekr: Løgstør, Vurdkr: Løgstør. — Af 667 Vælgere stemte 550. S 89 (2), upolitiske lister 461 (7).
 Formand: Lærer Fr. Fischer. (S). FK&R, *)FSu.
 Andersen, Anker, Arbejdsm. (S).
 Avlskarl, Christian, Arbejdsm. (U.P). K&R.
 Hansen, Henning, GrdJ. (U.P). FBØ.
 Jensen, Chr. Ad., GrdJ. (U.P).
 Knudsen, Niels, GrdJ. (U.P). Kass.
 Kroustrup, Christian, GrdJ. (U.P). Su.
 Larsen, Karl, Husm. (U.P). K&R.
 Rokkedahl, Egon, GrdJ. (U.P). BØ, Skk.
 Komm. Revisorer: Mejerlbest. G. Vestergaard og Husm. Simon Simonsen.
 Skolekomm. Fmd: GrdJ. Martin Pedersen.
 Pantefoged: Sognefoged P. Skriver.
 Sognefoged: GrdJ. P. Skriver Jensen.

Farsø se Strandby-Farsø.

Farum

pr. Farum. Tlf. Farum 32 (dagl. 8½—16, Lørd. 8½—12, Fred. till. 17—18), Postkonto 9604. Amtsokr: Frederiksborg, Retskr: 8 Hillerød, Politkr: 7 Hillerød, Skattekr: Frederikssund, Vurdkr: Ølstykke m. fl. H. — Af 1393 Vælgere stemte 1148. S 378 (3), K 290 (2), V 271 (2), Fællesl 204 (2); [C+D+F].
 Formand: Stationsforst. J. Jespersen. (K). FBo, FBsk, FBØ, Fsk, G, FK&R, FSu.
 Brochorst Olsen, T., Frue. (S). Bl, Br, BØ, Skk, Su.
 Hansen, Hans, Arbejdsm. (S). Bo, Bsk, BØ, Skk, VJ.
 Ilsoe, Th., Forpagter. (K). FBr, Bsk, Su, VJ.
 Madsen, Jørgen, Murer. (S). By, Byp, BØ, Fsk, G, K&R, Kl.
 Møller, Tage, Civilling. (Fællesl). Br, Byp, Fkl, FVJ.
 Raagaard, P., Handelsgrtn. (V). FBI, By, BØ, Skk, Su, VJ.

Rasmussen, K., Boghdl. (Fællesl). Bl, FBy, Fsk, G, Kl, Su.
 Westergaard, A., GrdJ. (V). Bo, FBy, G, K&R, Su, Næstfmd.
 Komm. Revisorer: Bankdir. Dandanell Jensen og Købm. Kaj Hansen.
 Bygningskomm. Fmd: Arkitekt E. Johnsen.
 Kommunesekr: Tage Madsen.
 Pantefoged: E. Timmermann.
 Sognefoged: Rentier Knud Erichsen.

Farup

pr. Ribe. Tlf. Farup 37x, Folkeregistret: Tlf. Farup 11, Postkonto 41150. Amtsokr: Ribe, Retskr: 87 Ribe, Politkr: 65 Ribe, Skattekr: Ribe, Vurdkr: Ribe. — Af 396 Vælgere stemte 331. H 61 (1), B.F 196 (5), I.M 75 (1).
 Formand: GrdJ. Niels Toft.
 Bendiksen, Hans, GrdJ. Kass.
 Hansen, Bodolf, Husm. (R).
 Hansen, Niels Aage, Husm. Næstfmd.
 Hansen, Niels M., GrdJ. BØ, VJ.
 Henriksen, Jens, GrdJ.
 Tobiasen, Tobias, GrdJ. (V).
 Komm. Revisorer: GrdJ. Peter H. Petersen og Husm. Niels Aage Hansen.
 Skolekomm. Fmd: Sognepr. B. Lundsgaard.
 Folkeregisterf: GrdJ. Filip Tobiasen.
 Pantefoged: GrdJ. Elias Lassen.
 Sognefoged: GrdJ. Elias Lassen.

Faster

pr. Skern. Tlf. Astrup 37. Amtsokr: Ringkøbing, Retskr: 84 Skjern, Politkr: 62 Ringkøbing, Skattekr: Bølling m. fl. H., Vurdkr: Bølling H. — Af 611 Vælgere stemte 508 paa lokale lister.
 Formand: GrdJ. Anton K. Randeris. *)FSu. Folkeregisterf.
 Andersen, Anders Vestergaard, GrdJ. FSko.
 Christensen, J. Chr., GrdJ.
 Kjær, Chr., GrdJ. Kass.
 Madsen, Anders Chr., Husm.
 Madsen, Frederik L., GrdJ.
 Madsen, Mads Søndergaard, GrdJ. FVJ.
 Komm. Revisorer: GrdJ. Jan Aas Jansen og Lærer Hansen.
 Beskæftigelsesudv. Fmd: GrdJ. Svenning V. Madsen.
 Børnev. Fmd: Husm. A. Astrup Madsen.
 Skolekomm. Fmd: GrdJ. Niels Chr. Krogh.
 Sundhedskomm. Fmd: Svenning V. Madsen.
 Sognefoged: GrdJ. Jan L. Jansen.

Fausing-Auning

pr. Auning. Tlf. 30 (10—12, 14—17). Folkeregistret: Auning, Tlf. 30. Amtsokr: Randers, Retskr: 59 Rougsø m. fl. H., Politkr: 43 Rougsø m. fl. H., Skattekr: Rougsø m. fl. H., Vurdkr: Sønderhald H. — Af 1336 Vælgere stemte 1008. S 347 (4), D.K 75 (0), Landbol 309 (3), B.F 184 (2).

Formand: Handelsm. N. Rafn. (B.F).
K&R, Skk.
Andersen, G. Arbejds. (S). Skk, Su.
Andersen, Silg, Grdj. (U.P). FBØ, FSu.
Christensen, J., Grdj. (U.P). K&R, Skk,
Vj.
Christiansen, Sentus, Slagterlarb. (S).
Skk.
Hansen, Harald L., Maskinsnedker. (S).
Bsk, Bø, K&R, Skk.
Laursen, L., Sognefoged. (V). Su.
Nielsen, P., Arbejds. (S), Bo.
Nielsen, Ricard, Forretningsf. (B.F). K,
Sko.
Komm. Revisorer: statsaut. Revisor A.
H. Thomsen, Randers, Bogh. Vagner
Nielsen og Kbm. Lüneborg.
Kæmner og Sekr: Mar. Nielsen.
Pantefoged: Anton Pedersen.
Sognefoged: Fausng. Grdj. Laurits
Laursen. Auning: Cigarbdl. Ejner An-
dersen.

Fejø

pr. Fejø. Tlf. Fejø Vesterby 105, Folke-
registerf: Tlf. Fejø Vesterby 140,
Amtsrkr: Maribo, Retskr: 30 Maribo,
Politikr: 21 Rødby, Skattekr: Maribo,
Vurdkr: Maribo. — Af 792 Vælgere
stemte 570. S 159 (2), R 127 (1), B.F
281 (4).
Formand: Fisker Aksel Bang. (R). Bi,
H, K&R, FSu, Vj.
Christensen, Marius, Haveejer. (B.F).
Næstfmd. Bo, H, Vj.
Davidsen, Axel, Haveejer. (S). Bo, Bø,
H, Skk, Vj.
Ibsen, Albert, Vognm. (V). FBo, H,
K&R, Vj.
Mortensen, Paul, Grdj. (B.F). Bsk, Bø,
H, K&R, Vj.
Mortensen, Johs. Haveejer. (S). Bi, H,
Su, Vj.
Petersen, Robert, Grdj. (B.F). FBØ, Skk,
Su, Vj.
Sogneraadsekr, Kass. og Folkeregister.
Olaf Nielsen.
Komm. Revisorer: Havnefoged Carl Niel-
sen og Haveejer M. Christensen.
Skolekomm. Fmd: Pastor Bang Jensen.
Sundhedskomm. Fmd: fhv. Dyrslæge
J. Vinding.
Pantefoged: Grdj. H. Henriksen.
Sognefoged: Grdj. Poul Mortensen.

Feldballe

pr. Feldballe. Tlf. Grønfeld 24. Amtsrkr:
Randers, Retskr: 57 Grenaa, Politikr:
42 Grenaa, Skattekr: Grenaa, Vurdkr:
Ebeltoft. — Af 445 Vælgere stemte 330.
S 67 (1), B.F 197 (5), U. P 66 (1).
Formand: Grdj. J. P. Petersen. (V).
Brandt, I. Chr., Arbejds. (S).
Jensen, J. Backmann, Grdj. (B.F).
Pedersen, Peder, Statshusm. (U.P).
Petersen, Svend, Grdj. (B.F).
Rasmussen, R., Købm. (B.F).
Udsen, Magnus, Grdj. (B.F).
Skolekomm. Fmd: Pastor Th. Hansen.
Sognefoged: Grdj. M. P. Udsen.

Feldingbjerg se Kobberup- Feldingbjerg-Gammelstrup.

Felsted

pr. Felsted. Tlf. Felsted 7632, Postkonto
18270. Amtsrkr: Aabenraa, Retskr: 92
Aabenraa og 95 Graasten, Politikr: 68
Aabenraa, Skattekr: Lundtofte H.,
Vurdkr: Aabenraa Amts søndre. — Af
1260 Vælgere stemte 961. S 233 (2),
B.F 432 (5), Husmandsl 100 (1), Arbej-
derl 28 (0), T 70 (0), U.P 90 (1); [S+
BF+Husmandsl].
Formand: Lærer Jens H. Jensen. (B.F).
FK&R, FSKo, FVj.
Andersen, Aksel, Arbejds. (S). Bø, Skk.
Asmussen, Markus, Grdj. (B.F). Bsk,
Vj.
Clausen, Jac., Grdj. (B.F). K&R, Vj.
Festersen, Peter, Grdj. (U.P). Vj.
Frost, Hans P., Husm. (B.F). Bø, Sk.
Hansen, H. P., Mejerist. (B.F). K&R,
Sko, Vj.
Lausen, Adolf, Bygm. (S). Bø, Sko,
*)FSu, Næstfmd.
Nielsen, Jens, Statshusm. (Husmandsl).
Bø, Sk, Skk.
Komm. Revisorer: Lærer A. Buch og
Mejeribest. C. Poulsen.
Børnev. Fmd: Lærer H. Petersen.
Folkeregisterf: O. Griepentrog.
Kommunekass: O. Griepentrog.
Pantefoged: Th. Lorenzen.
Personregisterf: Sogneraadsfmd. Lærer
J. H. Jensen.
Sognefogeder: Grdj. Markus Asmussen
og Grdj. Sigurd Refslund Thomsen.

Femø

pr. Femø. Folkeregistret: Tlf. Femø 31 y.
Amtsrkr: Maribo, Retskr: 30 Maribo,
Politikr: 21 Rødby, Skattekr: Maribo,
Vurdkr: Maribo. — Af 372 Vælgere
stemte 306. S 101 (2), R 49 (1), K 27
(0), V 129 (4);]K+V[.
Formand: Grdj. Vald. Danielsen. (V).
*)FSu. Folkeregisterf.
Anthonen, Fr. Husejer. (S) .Vj.
Danielsen, H. E., Grdj. (V).
Frederiksen, Holger, Grdj. (V). K&R.
Henriksen, C. A., Grdj. (V).
Jensen, Otto, Mejerist. (S).
Madsen, P., Købm. (R).
Komm. Revisorer: Mejeribest. C. A.
Knudsen og Grdj. Viktor Jakobsen.
Skolekomm. Fmd: Sognepr. P. Killewich.
Kass: Postbud H. Bisbjerg, Tlf. Femø
58x.
Sognefoged: Grdj. G. Andersen.

Fensmark-Rislev

pr. Holme-Olstrup. Tlf. Fensmark 13,
Postkonto 17155. Amtsrkr: Præstø,
Retskr: Fensmark: 17 Haslev, Rislev:
21 Næstved, Politikr: Fensmark: 5
Køge, Rislev: 14 Næstved, Skattekr:
Næstved, Vurdkr: Næstved. — Af 1048
Vælgere stemte 888. S 612 (6), Fæl-
lesl 264 (3).

Formand: Maskinarb. H. P. Hansen. (S).
 FBø, FSu, Tlf. Fensmark 77.
 Carlsson, K. J. R., Glasslber. (S).
 Christensen, Chr., Propr. (Borgerl).
 Jensen, Ingrid, Husmoder. (S).
 Jørgensen, Frederik, Glasarb. (S).
 Larsen, L. C., GrdJ. (U.P).
 Magnusson, Sv. Aage, Kasserer, (S).
 FBsk, FSundh.
 Nielsen, Johannes, Parcell. (Fællesl).
 Nielsen, S. Aa., Glasslber. (S). FSkk.
 Komm. Revisorer: Hyttemester Charles
 Hansen og Mejeribest. Aage Jensen.
 Folkeregisterf: Kommunekass. Aksel
 Rasmussen.
 Kommunekass. og Sekr: Aksel Rasmus-
 sen.
 Pantefoged: Ass. Peter Knudsen.
 Sognefoged: Fensmark: GrdJ. Hans Niel-
 sen. Rislev: GrdJ. Lars Chr. Larsen.

Ferring se Vandborg-Ferring.

Ferslev-Dall-Volsted

Dr. Svenstrup J. Tlf. Ferslev 6. Amts-
 rkr: Aalborg, Retskr: 67 Aalborg, Pol-
 litkr: 48 Aalborg, Skattekr: Nibe,
 Vurdkr: Fleskum H. — Af 616 Vælgere
 stemte 485. B.F 400 (8), Arbejderl 85
 (4).
 Formand: GrdJ. Marinus Rytter. (B.F).
 K&R, Su, FVJ, Folkeregisterf.
 Christensen, Marius, GrdJ. (B.F). Su.
 Kass. Tlf. Svenstrup J. 39.
 Hansen Jakob, Husm. (B.F). Bø, K&R,
 Skk, Su, VJ.
 Jørgensen, Gunner, Husm. (B.F). Bø,
 Su, VJ.
 Knudsen, Knud M., Husm. (B.F). Bø,
 K&R, FSu.
 Mortensen, Borup, Mejerist. (Arbejderl).
 Brø.
 Nielsen, Budolf, GrdJ. (B.F).
 Olsen, Niels, Husm. (B.F). VJ.
 Uhrenholdt, Rudolf, GrdJ. (B.F). Skk.
 Komm. Revisorer: Mejeribest. Alfred
 Laursen og Mejerist Borup Mortensen.
 Skolekomm. Fmd: GrdJ. I. P. Bossen.
 Sognefoged: Ferslev: GrdJ. Jens Win-
 ther. Dall: Frugtavlser Anders Rytter
 Pedersen. Volsted: GrdJ. Rudolf
 Uhrenholt.

Ferslev-Vellerup

Dr. Skibby, Tlf. Vejleby 152. Amts-
 rkr: Frederikssund, Retskr: 10 Frederiks-
 sund, Politkr: 8 Frederikssund, Skat-
 tekr: Frederikssund, Vurdkr: Frede-
 rikssund. — Af 707 Vælgere stemte
 585, S 134 (2), R 105 (2), V 198 (4),
 U.P 114 (1), G 34 (0); [S+R] [V+LG].
 Formand: GrdJ. Poul Larsen. (V).
 Dall, Emil, Arbejds. (S). Næstfmd.
 Dall, Svend, Arbejds. (S).
 Jensen, Holger, Parcell. (R). K&R.
 Jensen, Jens., Parcell. (V).
 Jensen, T. Sch., Bagerm. (U.P). K&R,
 VJ.
 Olsen, Frederik, Parcell. (R). Sko, VJ.
 Petersen, Axel, GrdJ. (V).

Phillipsen, Jens, GrdJ. (V). K&R.
 Komm. Revisorer: Lærer H. P. Pedersen
 og GrdJ. Albert Olsen.
 Skolekomm. Fmd: GrdJ. Holger Jensen.
 Sundhedskomm. Fmd: Parcell. Hans P.
 Nielsen.
 Sekr. og Folkeregisterf: Carl Pedersen.
 Pantefoged: Parcell. Hans P. Nielsen,
 Tlf. Vejleby 91.
 Sognefoged: Ferslev: GrdJ. Poul Lar-
 sen. Vellerup: GrdJ. Johannes Søren-
 sen.

Filskov

Dr. Filskov, Folkeregistret: Filskov, Tlf.
 Filskov 23. Amtsrkr: Vejle, Retskr:
 46 Vejle, Politkr: 35 Vejle, Skattekr:
 Vejle, Vurdkr: Nørvang H. — Af 467
 Vælgere stemte 395. Arbejderl 56 (0),
 Fællesl 339 (5).
 Formand: GrdJ. N. P. Mortensen. FBø,
 FSu, Folkeregisterf.
 Christensen, Jens, GrdJ. FSko, FVJ.
 Sekr.
 Hansen, Chr. Lyhne, Købm. (U.P). Bø,
 Kass.
 Jensen, Arnold, GrdJ. (V). Sko, VJ.
 Nielsen, Marius, Husm. (U.P). R, VJ.
 Komm. Revisorer: Stationsmester O. J.
 Magnusson og Lærer Jobs. Nielsen.
 Skolekomm. Fmd: GrdJ. Jens Christen-
 sen.
 Sundhedskomm. Fmd: Læge C. Car-
 stensen.
 Pantefoged: Hans Møbjerg Pedersen.
 Sognefoged: Aage Østergaard.

Finderup

se Dollerup-Finderup-Ravnstrup.

Finderup

Dr. Høng, Tlf. Høng 60, Postkonto 54141.
 Amtsrkr: Holbæk, Retskr: 14 Høng,
 Politkr: 11 Slagelse, Skattekr: Ka-
 lungborg, Vurdkr: Løve H. — Af 1519
 Vælgere stemte 127, S 321 (3), R+
 liste I 88 (0), V 421 (3), Byl+kvindel
 + personlig I 381 (3).
 Formand: Inspektør V. Wagner Jensen.
 (U.P). Bø, FK&R.
 Andersen, A. P., Amtsvejmand. (S).
 Bø, Ir, Bø, Fkl, *)FSu.
 Frandsen, Aa., GrdJ. (V). Bsk, FVJ.
 Kelsstrup, Maja, Fru. Ingenlør. (U.P).
 BI, FBø, FBø, Skk.
 Larsen, Thorkild, GrdJ. (V). VJ.
 Monrad, J. H., Forstander, cand mag.
 (V). Bø, K&R, Kl, Skk.
 Nielsen, Kr., Vejmand. (S). FBsk, Skk,
 VJ.
 Nielsen, H. K., Depotejer. (U.P). By.
 Nielsen, E. Ottogren, Maskinarb. (S).
 Kl.
 Komm. Revisorer: LRSagf. Alb. P. Lar-
 sen og Kontorbest. H. Sørensen.
 Skolekomm. Fmd: Pastor Johs. Krohn.
 Kommunesekr., -kass. og Folkeregister-
 fører: Ejner Nielsen.
 Pantefoged: H. Sørensen, Høng.

Sognefoged: V. Distr: Kontorbest. II. Sørensen. Ø. Distr: Grdj. Jens Christensen.

Fiskbæk

se Vorde-Fiskbæk-Romlund.

Fjaltring-Trans

pr. Ramme. Tlf. Fjaltring 4. Amtsokr: Ringkøbing, Retskr: 82 Lemvig, Politlkr: 61 Lemvig, Skattekr: Lemvig, Vurdkr: Lemvig. — Af 401 Vælgere stemte 316. B.F 128 (4), Sognel 55 (1), U.P 133 (4). [BF+Sognel].

Formand: Grdj. Chr. Sønderby. (B.F). K&R, Vj. Folkeregisterf.

Andersen, R. F., Husm. (U.P). Brun, Jens, Tømrer. (B.F). Bø, FSKk, *)FSu.

Jespersen, J. Grdj. (U.P). K&R. Næstfmd.

Kjær, Kold, Grdj. (B.F). Bø, Vj. Kongsgaard, H., Lærer. (U.P). Kass.

Madsen, Carlo Høj, Arbejdsm. (Arbejderl).

Munksgaard, Janus, Husm. (Sognel). Bø, Vj.

Ruby, Peder Pedersen, Grdj. (B.F). Bsk, K&R, Vj.

Komm. Revisorer: Mejeribest. Niels Hansen og Købm. J. Nielsen.

Børnev. Fmd: Mette Sønderby, Skalkbøj.

Pantefoged: Grdj. J. Jespersen.

Sognefoged: Fjaltring: Grdj. Jesper Jespersen. Trans: Grdj. Eskild Rækby.

Fjelde se Slemming-Fjelde.

Fjeldsø se Gedsted-Fjeldsø.

Fjellerup-Glæsborg

pr. Tranehuse. Tlf. Fjellerup 6, Postkonto 81987. Folkeregistret: Tlf. Fjellerup 48. Amtsokr: Randers, Retskr: 57 Grenaa, Politlkr: 42 Grenaa, Skattekr: Grenaa, Vurdkr: Grenaa. — Af 1014 Vælgere stemte 759. S 146 (1), B.F 613 (8).

Formand: Smedem. Olaf Jensen. (U.P). Su, Vj.

Andersen, Ejner C., Grdj. (B.F). Sko, Vj.

Andersen, Søren M., Grdj. (U.P). FSKk, Vj.

Bokmann, Møller, Savværksejer. (B.F). Bsk, Bø, K&R, Sko, Su, Vj.

Henriksen, Jens, Grdj. (B.F). Bsk, Su, Vj.

Nielsen, Hemming, Fiskeeksp. (B.F). Vj.

Petersen, Ejner, Arbejdsm. (S). Rasmussen, Anker, Grdj. (B.F). Vj.

Rasmussen, Frederik, Grdj. (B.F). Sko, Su, Vj.

Komm. Revisorer: Fiskeeksp. Hemming Nielsen og Mejeribest. Rasmussen.

Sundhedskomm. Fmd: Jens Jensen Hedegaard.

Sognefoged: Fjellerup: Boelsm. Peter John. Glæsborg: Rentler Søren Petersen.

Fjelsted-Harndrup

pr. Harndrup. Tlf. Fjellerup 65, Postkonto 7533. Amtsokr: Assens, Retskr: 43 Middelfart, Politlkr: 32 Middelfart, Skattekr: Middelfart, Vurdkr: Vendsbaag H. — Af 1159 Vælgere stemte 974. S 182 (1), R 277 (3), K 110 (1), V 404 (4).

Formand: Grdj. C. Busse. (V). K&R, *)FSu.

Andersen, T., Malerm. (R). K&R. Christensen, Anna, Grdj. (V). Bø, Skk.

Hansen, H. Gjerløff, Grdj. (K). FBSk, K&R, Skk, FVJ.

Junker, Johs., Skomager. (R). FBø. Oredson, K., Husm. (R). Vj.

Petersen, Hans P., Grdj. (V). Skk. Rasmussen, Chr., Arbejdsm. (S). Vj.

Rasmussen, Marius, Grdj. (V). Vj. Komm. Revisorer: Lærer E. Bruuse og Grdj. Karl S. Nielsen.

Sundhedskomm. Fmd: Grdj. Poul Rasmussen.

Kommunekass. Gustav Peterson. Sognefoged: Fjelsted: Grdj. C. Busse.

Harndrup: Snedkerm. Harry Johansen.

Fjelstrup

pr. Fjelstrup. Tlf. 78 (Fmd: Tlf. 94u), Postkonto 12780. Amtsokr: Haderslev. Retskr: 89 Haderslev, Politlkr: 66 Haderslev, Skattekr: Christiansfeld, Vurdkr: Christiansfeld. — Af 683 Vælgere stemte 536. S 131 (2), B.F 136 (2), Anslæt Byl 41 (0), Husmandsl 60 (1), Erhvervsl 137 (2); [BF+Anslæt Byl; Husmandsl+Erhvervsl].

Formand: Husm. A. Paulsen. (Husmandliste). Bø, K&R, FSu, Vj.

Bork, Nis, Vejmand. (S). Vj.

Dahl, Johan, Skomagerm. (Erhvervsl). Vj.

Frederiksen, Laue, Grdj. (B.F). K&R, Vj.

From, Aage J., Grdj. (B.F). Vj.

Jessen, Peter Kjær, Tømrerm. (Erhvervsl). Vj.

Mortensen, A., Graver. (S). K&R, Vj.

Komm. Revisorer: Grdj. Jes Hansen og Lærer H. Hansen.

Skolekomm. Fmd: Skomagerm. Joh. Dahl.

Sundhedskomm. Fmd: Dyrlæge A. From. Beskæftigelsesudv. Fmd: Grdj. Holger Johansen.

Kommunekass: F. Møller. Pantefoged: J. Eriksen.

Sognefoged: Rentler Jørgen Friis.

Fjenneslev se Alsted-Fjenneslev.

Fjerritslev

pr. Fjerritslev. Tlf. Fjerritslev 118. Amtsokr: Thisted, Retskr: 73 Fjerritslev, Politlkr: 53 Thisted, Skattekr: Thisted. Vurdkr: Vester Han H. — Af 1351 Vælgere stemte 1181. S 336 (2), B.F 372 (2), Rl 126 (1), Landbol 133 (1), Lokal 210 (1); [Rl+B.F+Landbol].

Formand: Sagf. N. Willumsen. (B.F).
Byp, FBø, FK&R, Kl, Sko, FSu, FVJ.
Bruun, P. A., Grdj. (Landbol). K&R,
Su, VJ.
Godiksen, Agner, Tømrerm. (S). Bu,
Kl, Sko, Su.
Jensen, Chr. Bøgh, Købm. (Lokal). Bu,
Su.
Jensen, Jens A., Tømrerm. (B.F). Byp,
K&R, Skk, Sko, Su.
Knudsen, K. A., Slagterlarb. (S). Br.
Byp, K&R, Su, VJ.
Vest, Chr. Vilh., Dyrslæge. (Rf). Kl, Su,
VJ.
Komm. Revisorer: Manufakturhdr. E.
Neve og Bankbogh. V. Munksgaard.
Skolekomm. Fmd: Sagf. M. Boel.
Sundhedskomm. Fmd: Hestehdir. Chr.
Svendsen.
Kæmner og Sekr: Frk. M. Back.
Pantefoged: Jens Stephansen.
Sognefoged: Kollerup Sogn: Sygekasse-
kass. Kr. Gundersen.

Flade-Gærum

pr. Frederikshavn. Tlf. Gærum 40. Amts-
rkr: Hjørring, Retskr: 71 Frederiks-
havn, Politkr: 51 Frederikshavn,
Skattekr: Frederikshavn, Vurdkr: Fre-
derikshavn. — Af 356 Vælgere stemte
237. Fællest 220 (7), Lokal 17 (0).
Formand: Grdj. Arne Fredborg Niel-
sen. K&R, FSu.
Carlsen, Charles, Grdj.
Christiansen, Georg, Sognefoged. Bø,
Kass.
Mortensen, Magnus, Grdj. VJ.
Pedersen, M. Chr., Mejeribest. K&R,
Næstfmd.
Poulsen, K. E., Skorstensfejerm. FBø,
K&R.
Thomsen, Chr. Husm. Skk.
Komm. Revisorer: Lærer Gaardbo og
Grdj. Vald. Carlsen.
Skolekomm. Fmd: Pastor Jæger.
Sekr. og Kass: Chr. Smedegaard.
Pantefoged: G. Christiansen.
Sognefoged: Husm. G. Christiansen.

Flade-Sønder Draaby

pr. Nykøbing M. Tlf. Flade 2. Amtsokr:
Thisted, Retskr: 76 Nykøbing M., Po-
litkr: 55 Nykøbing M., Skattekr: Mors,
Vurdkr: Mors vestre. — Af 493 Væl-
gere stemte 410. S 155 (3), R 67 (1),
V 177 (3).
Formand: Grdj. Jens Bukh. (V).
Jepsen, P. Kr., Husm. (S). Næstfmd.
Larsen, Laurids, Grdj. (S).
Larsen, Søren, Gaardm. (R). Kass.
Nielsen, Paul, Arbejdsm. (S).
Odgaard, Kr., Husm. (V).
Pedersen-Tange, Viggo, Tømrerm. (V).
Komm. Revisorer: Sognefoged I. Filten-
borg og Lærer Søndergaard.
Skolekomm. Fmd: Husm. Peder Kr. Jep-
sen.
Sundhedskomm. Fmd: Dyrslæge N. P.
Hjortshøj.
Sognefoged: Flade: Grdj. Viggo Øster-
gaard. Sdr. Draaby: Grdj. John Fil-
tenborg.

Flakkebjerg se Høve-Flakkebjerg.
Flejsborg se Vester Hornum-
Hyllebjerg-Flejsborg.

Flemiløse

pr. Flemiløse. Tlf. Haarhy 40. Folkeregis-
tret: Stilmose pr. Flemiløse, Tlf.
Glamsbjerg 131. Amtsokr: Assens,
Retskr: 42 Assens, Politkr: 31 Assens,
Skattekr: Assens, Vurdkr: Assens. —
Af 874 Vælgere stemte 685. S 193 (2),
B.F 421 (6), U.P 67 (1).
Formand: Grdj. H. M. Boesen. (B.F).
Bø, R, *)FSu.
Christiansen, Vilh., Arbejdsm. (S). VJ.
Hansen, N. P., Mejeribest. (B.F) K,
Skk.
Jensen, L. Milling. Arbejdsm. (S). Bø,
K.
Jørgensen, Chr., Grdj. (B.F). VJ.
Madsen, Hans, Grdj. (B.F). Bø.
Møller, K. Kirketerp, Grdj. (B.F). Bø,
VJ.
Rasmussen, Rs. P., Grdj. (B.F). Skk.
Sørensen, C. Frils, Boelsm. (U.P). Skk.
Komm. Revisorer: Lærer C. Rasmus-
sen og Grdj. P. Flemiløse.
Børnev. Fmd: Stationsm. Chr. Laurid-
sen.
Skolekomm. Fmd: Provst C. Jensen.
Sundhedskomm. Fmd: Grdj. Fr. Nyrn-
berg.
Folkeregisterf: Boelsm. H. Madsen.
Sognefoged: N. Distr: Grdj. Aksel Pe-
dersen. S. Distr: Grdj. H. P. Diderik-
sen Nielsen.

Flinterup

pr. Sorø. Tlf. Flinterup 36, Postkonto
10669. Amtsokr: Sorø, Retskr: 19 Sorø,
Politkr: 13 Ringsted, Skattekr: Sorø,
Vurdkr: Sorø. — Af 252 Vælgere stem-
te 211. S 53 (1), R 74 (2), V 79 (2).
Formand: Parcell. Chr. Jørgensen. (R).
Andersen, Vagner, Grdj. (V). Næstfmd.
Christiansen, Poul, Arbejdsm. (S).
FVJ.
Frederiksen, Hans, Sognefoged, Grdj.
(V). Kass. Tlf. Nyrup 57.
Pedersen, Aage, Parcell. (R). Syge-
kasseudv.
Komm. Revisorer: Lærer H. Andersen
og Købm. R. Hansen.
Pantefoged: Husm. Harald Larsen.
Sognefoged Grdj. Hans Frederiksen.

Fly se Vridsted-Fly.

Flynder

pr. Bækmarksbro. Tlf. Bækmarksbro 19.
Amtsokr: Ringkøbing, Retskr: 82 Lem-
vig, Politkr: 61 Lemvig, Skattekr:
Lemvig, Vurdkr: Skodborg II. — Af
480 Vælgere stemte 344. Landbol 204
(4), Byl 84 (2), Husmandsl 53 (1).
Formand: Grdj. Evald Eriksen (Land-
bol). FBø, FSu, Folkeregisterf.
Christensen, Aksel, Grdj. (Landbol).
Sko, Su, VJ.
Christensen, Jens, Grdj. (Landbol).

Henriksen, G., Købm. (Byl).
 Jensen, Marie, Husmoder. (Byl). Bø, Su.
 Knudsen, Peter, Husm. (Husmandsl).
 Olesen, Ejvind, Grdj. (Landbol).
 Komm. Revisorer: Slagter H. Rasmusen
 og Grdj. Chr. Højgaard.
 Skolekomm. Fmd: Grdj. E. Eriksen.
 Sundhedskomm. Fmd: Grdj. Mads An-
 neberg Madsen.
 Pantefoged: Mads Anneberg Madsen.
 Sognefoged: Grdj. Chr. Iversen.

Fjødstrup

pr. Ullerslev. Tlf. Ullerslev 81, Folkereg-
 ister: Tlf. Ullerslev 181, Postkonto
 8289. Amtsokr: Svendborg, Retskr: 32
 Nyborg, Politkr: 23 Nyborg, Skatte-
 kr: Nyborg, Vurdkr: Nyborg. — Af
 680 Vælgere stemte 595. S 143 (2), R
 152 (2), V 299 (5); [S+R].
 Formand: Grdj. Niels Bjørn. (V). Bø,
 K&R, *FSu.
 Danielsen, Viggo, Grdj. (V). Bsk, FVj.
 Hansen, Axel, Statshusm. (R). Bø, Skk,
 Vj.
 Hansen, Severin, Arbejds. (S). Bø,
 Ko, Sko.
 Hansen, Søren, Skræderm. (R). Næst-
 fmd.
 Jensen, Rasmus, Grdj. (V). FBø, Sko.
 Nielsen, Thorvald, Husm. (V). Bø, Vj.
 Nielsen, Svend, Statshusm. (V). FSkk,
 Vj.
 Pedersen, H. P., Husm. (S). K&R, Vj.
 Komm. Revisorer: Vejrn. V. Christensen
 og Husm. A. Andreasen.
 Kommunekass. Sv. O. Petersen.
 Pantefoged: A. Pedersen.
 Sognefoged: Grdj. Jens Rasmussen.

Fløng se Hvedstrup-Fløng.

Fodby

pr. Fodby. Tlf. Bregnebjerg 73, Post-
 konto 34774. Amtsokr. Sorø, Retskr:
 21 Næstved, Politkr: 14 Næstved,
 Skattekr: Skælskør, Vurdkr: Ø. Flak-
 kebjerg H. — Af 435 Vælgere stemte
 352. S 93 (2), K 91 (2), V 126 (3), Hus-
 mandsl 42 (0); [K+V].
 Formand: Førstelærer Johs. G. Høgsvig
 (K). FBø, FK&R, FSu.
 Christensen, Holger, Smedem. (K).
 By, FVj.
 Hansen, Chr., Arbejds. (S). Bø, Skk,
 Su.
 Hansen, Frederik, Grdj. (V). Vj.
 Larsen, Bernhard, Arbejds. (S). FBy,
 Bø, K&R, Vj.
 Lund, Frede, Forp. (V). By, Bø, K&R,
 Su, Næstfmd.
 Nicolaisen, Tage, Grdj. (V). Kass. Su.
 Komm. Revisorer: Uddeler V. Petersen
 og Købm. G. Troest.
 Skolekomm. Fmd: Pastor H. P. Lykke.
 Sundhedskomm. Fmd: Grdj. Fr. Hansen.
 Pantefoged: Holger Nielsen.
 Sognefoged: Forpagter Verner Olsen.

Fodslette se Tryggelev-Fodslette.

Foldby se Søften-Foldby.

Folding

pr. Brørup. Tlf. Brørup 201, Folkereg-
 istret: Tlf. Brørup 31, Amtsokr: Ribe,
 Retskr: 88 Holsted, Politkr: 65 Ribe,
 Skattekr: Andst m. fl. H., Vurdkr:
 Malt H. — Af 376 Vælgere stemte 265
 paa Lokallister.
 Formand: Grdj. Henning Sundahl.
 (U.P.). K&R, Ko, *)FSu.
 Nielsen, Hans A., Grdj. (V). FSko,
 Næstfmd.
 Nielsen, Peter, Grdj. (V). Vj.
 Nielsen, Th., Husm. (R).
 Petersen, Dybdahl, Fabrikant. (U.P).
 Komm. Revisorer: Fabrikant Dybdahl
 Petersen og Grdj. Gustav Sørensen.
 Skolekomm. Fmd: Grdj. Tyge Bruun.
 Beskæftigelsesudv. Fmd: Smedem. Sv.
 Hansen.
 Børnev. Fmd: Grdj. Vilh. Jakobsen.
 Kass: Martin Hansen. Tlf. Brørup 37.
 Folkeregisterf: Th. Nielsen.
 Sognefoged: Grdj. Hans A. Nielsen.

Fole

pr. Fole. Tlf. Fole 33x. Amtsokr: Ha-
 derslev, Retskr: 90 Rødding, Politkr:
 65 Ribe, Skattekr: Frøs og Nørre Rang-
 strup H., Vurdkr: Rødding. — Af 313
 Vælgere stemte 225. Landbol 94 (2),
 Husmandsl 71 (2), Byl 60 (1); [Hus-
 mandsl+Byl].
 Formand: Grdj. J. Holst. (Landbol).
 Kummerfeldt, Chr., Vognm. (Byl). Skk.
 Mikkelsen, Simon, Grdj. (Landbol).
 Bsk, Bø.
 Mathiesen, H., Husm. Bø.
 Skov, Peter, Husm. (Husmandsl). K&R.
 Komm. Revisorer: Lærer Aage Fr.
 Ehrenreich og Grdj. Andreas Lund.
 Skolekomm. Fmd: Sognepr. P. Filtten-
 borg.
 Sundhedskomm. Fmd: Karetmager Chr.
 Hammer.
 Pantefoged: Grdj. Jørgen Hansen.
 Sognefoged: Grdj. Jørg. P. Hansen.

Fousing se Ølby-Asp-Fousing.

Fovlum se Ullits-Fovlum.

Framlev se Harlev-Framlev.

Fraugde

Birkum pr. Aarslev. Tlf. Davinde 76,
 Postkonto 34200. Folkeregistret: pr.
 Marslev, Tlf. Davinde 108, Amtsokr:
 Odense, Retskr: 40 Kerteminde, Poli-
 tikr: 29 Kerteminde, Skattekr: Kerte-
 minde, Vurdkr: Aasum H. — Af 990
 Vælgere stemte 783. S 249 (4), R 109
 (1), K 215 (3), V 210 (3).
 Formand: Grdj. Oluf Jensen. (K). G&V,
 K&R, Skk.

Garbøl, Alfred, Mælkehdl. (R). G&V, Sko.
 Jacobsen, Niels, Grdj. (K). Bø.
 Jacobsen, Oluf, Værkfører. (K). Sko, V.
 Jensen, Karl V., Assurandør. (S). Bø, Skk.
 Larsen, Evald, Fyrbøder. (S). Bø, G&V.
 Larsen, Magnus, Smed. (V). G&V, Sko, FSu.
 Pedersen, Bendt, Smed. (S). Sko.
 Poulsen, Rs., Sognef., Grdj. (V). Skk, Sko.
 Rasmussen, Laurits, Husm. (S). G&V, K&R.
 Vesterager, Ejner, Husm. (V). G&V.
 Komm. Revisorer: Gaardbest. Olaf Lohmann Hansen og Mejeribest. N. Mørkenberg.
 Kass: N. Jull Johansen.
 Folkeregisterf: N. Jull Johansen.
 Sognefoged: V. Distr: Grdj. Laurits Jacobsen. N. Distr: Grdj. Rasmus Christensen. S. Distr: Grdj. Rasmus Poulsen.

Frederiks

pr. Frederiks. Tlf. 47 (Fmd: Tlf. 32).
 Amtsrkr: Viborg, Retskr: nordl. Del: 78 Viborg, sydl. Del: 79 Kellerup, Politkr: nordl. Del: 58 Viborg, sydl. Del: 57 Viborg, Skattekr: Lysgaard m. fl. H., Vurdkr: Viborg. — Af 894 Vælgere stemte 688. S 127 (1), V 89 (1), U.P 74 (0), U.P 88 (1), U.P 92 (1), Borgerl 152 (2), Missionsl 65 (1); [U.P + Miss + Borgerl].
 Formand: Uddeler J. Nørgaard Jensen. (Borgerl). Bsk, FBø, K&R, Ko, FSu.
 Balle, Ejnar, Grdj. (U.P). Sko, Su, Vj. Christiansen, Jacob, Vognmand. (U.P). Su, FVj, K&R.
 Cramer, Frits, Forp. (Miss). Bø, Sko, Ko, Su, Næstfmd.
 Døhr, Thomas, Boelsm. (V). Bø, Skk, Sko, Su.
 Løkke, H. Aa., Uddeler. (Borgerl). Bø, Su.
 Wurtz, Holger, Arbejdsn. (S). K&R, Su, Vj.
 Komm. Revisorer: Murerm. C. M. Lind og Landpostb. N. Svoldgaard.
 Skolekomm. Fmd: Sognepr. A. Kjærgaard.
 Kæmner: T. Rindbæk Christensen.
 Pantefoged: C. E. Aakerlund.
 Sognefoged: N. Distr: Husm. Cellus Herold. S. Distr: Grdj. Ejnar Balle.

Frederiksborg Slots Sogn

pr. Hillerød, Kommunekt., Frederiksværksgade 8 (10—13, Fred. endv 17—19), Socialkt. (10—13), Tlf. Hillerød 666, Postkonto 14664. Amtsrkr: Frederiksborg, Retskr: 8 Hillerød, Politkr: 7 Hillerød, Skattekr: Hillerød, Vurdkr: Hillerød. — Af 3054 Vælgere stemte 2421. S 1102 (4), R 224 (1), K 365 (1), V 566 (3), D.K 151 (0); [R+K+V].
 Formand: Insp. K. Lassen. (K). FBo, FBræ, FByp, FK&R, FKl, Ko, FSkt, FVi, FVj.

Gudmandsen, Jens Chr., Overportør. (R). Br, Bø, Ejd, Gl, Kl, Skt, Skk, Su, Vj.
 Larsen, Emmy V., Husmoder. (S). Bø, Skk, Su.
 Larsen, Inga, Husholdn.lærerinde. (V). Su.
 Ludvigsen, N. M., Skoleinsp. (S). Bo, Byp, K&R, Skt, Sko, Vl.
 Madsen, Chr. Etmann, Grdj. (V). Bo, Byp, FBø, K&R, Skt, FSkk, FSko, FSu, Vl, Næstfmd.
 Pedersen, Valdemar, Journalist. (V). FBol, FBr, Byp, FEjd, FGl, Skk, Sko.
 Sørensen, Holger, Snedker. (S). Br, Ejd, Gl, Kl, Skk, Vl.
 Tved, Knud Holm, Trykkerarb. (S). Bol, Bo, Byp, K&R, Skt, Su, Vl.
 Bygningskomm. Fmd: Bygningsinsp. Pantefoged P. Kock.
 Komm. Revisorer: Disponent Einer Carlo Petersen og Automobilforhandler Arne Ramberg Jensen.
 Skolekomm. Fmd: Grdj. Chr. Etmann Madsen.
 Sundhedskomm. Fmd: Dyrslæge Mogens Jørgensen.
 Administrationschef: (Sogneraadsekr. og Kommunekass): Erik Andersen.
 Skattevæsen, Folkeregisterf: Ekspsekr. Ove Pedersen.
 Sekr. f. Socialudv. og Børneværnsudv.: Socialsekr. Carl Hansen.
 Kommunebog: Sv. Thomsen.
 Kommuneing: cand. polyt. Svend Bjørneboe.
 Pantefoged: P. Kock.
 Kirkegaardsværge: Overportør Jens Chr. Gudmandsen.
 Sognefoged: Tømrerm. J. P. Vald. Larsen.
 Bol = Boliganvisningsudvalg.
 Ejd = Ejendomsudvalg.
 Gl = Gadebelysningsudv.
 Vl = Valglisteudv.

Freerslev se Haslev-Freerslev.

Frejlev se Sønderholm-Frejlev.

Frue se Roskilde Frue.

Fruering-Vitved

pr. Skanderborg, Tlf. Gjesing 9. Kæmneren: Hvolbæk pr. Skanderborg, Tlf. Hvolbæk 27. Amtsrkr: Skanderborg, Retskr: 52 Skanderborg, Politkr: 38 Silkeborg, Skattekr: Skanderborg, Vurdkr: Skanderborg. — Af 882 Vælgere stemte 729. S 157 (2), R 97 (1), V 393 (7), Fællesl 80 (1).
 Formand: Ehlers Damgaard Sørensen. (V). K&R, Bø, Sko.
 Andersen, Sevel, Grdj. (V). Vj.
 Frederiksen, Jens Møller, Vejrn. (S). Hansen, Niels, Arbejdsn. (S).
 Jacobsen, Ejner, Grdj. (V). K&R, Vj.
 Jensen, Gunnar, Grdj. (V).
 Olesen, Børge, Grdj. (V). Bsk, Vj.
 Nielsen, Jens Kr. (R). FSu, K&R, Vj.
 Petersen, Hans, Grdj. (V). Bø.
 Storm, Søren, Grdj. (V). Bø.

Søderstrøm, Hjalmar, Landpost. (U.P.)
Komm. Revisorer: Grdj. S. Jacobsen og
Grdj. Søren G. Olesen.
Skolekomm. Fmd: Jens Kr. Nielsen.
Kæmner: Søren N. Rasmussen.
Sognefoged: Fruering: V. Distr: Grdj.
Søren Jacobsen. Ø. Distr: Grdj. Aa.
Høegh. S. Distr: Grdj. Niels Sørensen.
Vilved: Grdj. Sofus Rasmussen.

Frydendal se Skamstrup-Frydendal.

Fræer

pr. Skørping. Kæmnerkontoret aabent
Tirsd. og Torsd. 9—11½, 14—17. Tlf.
Fræer 40. Fmd: Tlf. 23. Amtskrk:
Aalborg, Retskr: 64 Terndrup, Politkr:
45 Hadsund, Skattekr: Høllum
Hindsted H., Vurdkr: Fleskum H. —
Af 256 Vælgere stemte 208. S 82 (3),
V 78 (3), Rf 48 (1).
Formand: Grdj. Vald. Andersen (Rf).
Bø, K&R, *FSu.
Christensen, Chr., Roelsm. (S). Vj.
Christensen, Søren, Arbejdsm. (S). K&R,
Vj.
Frederiksen, P., Arbejdsm. (S). Bø,
Sko.
Harbo, Ove, Grdj. (V). K&R, FVj.
Karlsbjerg, Laur., Grdj. (V). Sko.
Thuesen, Kjeld, Grdj. (V). Bø, Skk,
Sko.
Komm. Revisorer: Grdj. Peder Dam-
borg og Grdj. Chr. Siøvring.
Skolekomm. Fmd: Husmoder Fru Ellen
Karlsbjerg.
Kæmner: K&R Christensen.
Pantefoged: N. Asp.
Sognefoged: Grdj. A. Milthers.

Frørup

pr. Christiansfeld. Tlf. Christiansfeld
249 v. Amtskrk: Haderslev, Retskr: 89
Haderslev, Politkr: 66 Haderslev,
Skattekr: Christiansfeld, Vurdkr:
Christiansfeld. — Af 199 Vælgere
stemte 145 paa upolitiske Lister.
Formand: Grdj. Jørg. Schultz. (B.F).
Christensen, Andreas, Husm. (B.S).
Hansen, Engvang Mogens, Grdj. (B.S).
Jessen, Rasmus, Forp. (B.S).
Kisendal, Johan, Husm. (B.S).
Petersen, Chr., Arbejdsm.
Raun, Nis, Grdj. (B.S).
Komm. Revisorer: Lærer F. Andersen
og M. Jepsen.
Skolekomm. Fmd: Forp. P. E. Jensen.
Pantefoged: Mejeribest. Chr. Holmgaard
Sognefoged: N. C. Thomsen Holmgaard.

Frørup

pr. Slude. Tlf. Frørup 79. Folkereg-
stret: Tlf. Frørup 36. Amtskrk: Svend-
borg, Retskr: 32 Nyborg, Politkr: 23
Nyborg, Skattekr: Nyborg, Vurdkr:
Nyborg. — Af 971 Vælgere stemte 837.
S 255 (3), R 152 (1), V 430 (5).
Formand: Grdj. Hans Andersen. (V).
FBø, K&R, FSu.

Hansen, Aksel, Grdj. (V). Skk, Vj.
Hansen, Laurits, Grdj. (V). FVj.
Heegaard, Viggo, Arbejdsm. (S).
Jensen, Vald., Malerm. (V). K&R.
Larsen, Hans Peter, Statshusm. (R).
Skk, Su.
Lyder, Niels, Grdj. (V). FSKk.
Rasmussen, Hans, Arbejdsm. (S). Bø.
Sørensen, Robert, Husm. (S). Vj.
Komm. Revisorer: Husm. Carl Christen-
sen Taarup og Grdj. Vald. Jensen.
Beskæftigelsesudv. Fmd: Grdj. Henry
Hansen.
Folkeregisterf: Kass. L. Hansen.
Pantefoged: Sognefogederne.
Sognefoged: V. Distr: Grdj. Henry Han-
sen. Ø. Distr: Snedkermester Kalmar
Hansen.

Frøslev

pr. Store-Heddinge. Tlf. Lyderslev 28 y.
Folkeregisterf: Tlf. Lyderslev 67 u.
Postkonto 36570. Amtskrk: Præstø,
Retskr: 20 Store-Heddinge, Politkr:
15 Store-Heddinge, Skattekr: Store-
Heddinge, Vurdkr: Store-Heddinge. —
Af 278 Vælgere stemte 230. S 78 (2),
V 89 (2), B.F 66 (1).
Formand: Grdj. Poul Freltag. (B.F).
Skk.
Hansen, Christence, Frue. (V). Kass.
Folkeregisterf.
Hansen, Christian, Murerarbejdsm. (S).
*FVj.
Olsen, Frederik, Husm. (S). K&R, *)FSu.
Rasmussen, Olav, Parcell. (V). FBø.
Næstfmd.
Komm. Revisorer: Mejeribest. Finsen
og Grdj. P. From.
Skolekomm. Fmd: Grdj. P. From.
Pantefoged: Gartner Knud Nielsen.
Sognefoged: Grdj. Kristian Hansen.

Frøslev-Møllerup

pr. Nykøbing M., Tlf. Frøslev 47. Amts-
krk: Thisted, Retskr: 76 Nykøbing M.,
Politkr: 55 Nykøbing M., Skattekr:
Mors, Vurdkr: Mors østre. — Af 517
Vælgere stemte 374 paa upolitiske
Lister.
Formand: Grdj. Marius Larsen, Bø,
K&R, *)FSu, Vj. Folkeregisterf.
Dissing, Viggo, Grdj. Bø, Vj. Næstfmd.,
Kass.
Kjærgaard, Kr., Vognm. Skk, Vj.
Kristensen, Ejner, Arbejdsm. Skk, Vj.
Madsen, Jens Chr., Husm. Vj.
Nørgaard, J. E., Grdj. K&R.
Soelberg, Kristen, Grdj. Bø, Vj.
Komm. Revisorer: Niels Sandal og
Køb. Karl Kristensen.
Børnev. Fmd: Pastor Vedtofte.
Sognefoged: Frøslev: Grdj. Ejnar Mor-
tensen. Møllerup: Grdj. Erhardt Blaa-
bjerg.

Fuglebjærg

pr. Fuglebjærg. Tlf. 34. Kommunekon-
tor Tlf. 209, Postkonto 44200. Sorø
Amt Retskr: 21 Næstved Politkr: 14

Næstved Skattekr.: Skelskør Vurdkr.: Skælskør. — Af 649 Vælgere stemte 517. S 161 (2), Sognel 155 (2), Borgerl 196 (3); [B + S].
 Formand: Købm. Ernst Davidsen. (Borgerl). K&R, FSkk, *)FSu, FVj.
 Andersen, Anker, Snekker. (S). Bl, Skk.
 Christensen, Ingemann, Skrådderm. (Borgerl). Bl, FBø, Skk, Vj.
 Jannerup, Ditlev, Arbejds. (S). Bø, Vj.
 Møller, Kristen, Manufakturhdl. (Sogl). FBI, K&R.
 Pringgaard-Hansen, V., Købm. (Sogl). Bø, K&R.
 Søndergaard, Axel, Postmester. (Borgerl). Kass.
 Komm. Revisorer: Købm. Ejnar Hansen og Bankbestyrer K. Lomholt-Nielsen.
 Bygningskomm. Fmd. Anker Andersen.
 Skolekomm. Fmd. E. Davidsen.
 Sundhedskomm. Fmd. Ingemann Christensen.
 Pantefoged: Ditlev Jannerup.
 Sognefoged: Grdj. Chr. Madsen.

Fuglede

se Store Fuglede-Lille Fuglede.
Fuglsbølle se Longelse-Fuglsbølle.

Fuglse-Krønge

pr. Holeby. Tilf. Fuglse 32 (0—12, samt Fredag 17—19). Amtsrrkr: Maribo, Retskr: 30 Maribo Politkr: 21 Rødby, Skattekr: Maribo, Vurdkr: Rødby. — Af 944 Vælgere stemte 825. S 524 (8), R 92 (1), B.F 193 (2).
 Formand: Kontorbest. Aksel Olsen. (S). FK&R, FSkk.
 Hansen, Johannes, Arbejds. (S). Vj.
 Hansen, Viggo, Murer. (S). FBø, Skk, Vj.
 Henningsen, Jul., Parcell. (S). FVj. Kass.
 Justesen, Ole, Parcell. (R). Skk.
 Jørgensen, Jørgen Peter, Arbejds. (S). Bø, Sko, *)FSu, Vj. Næstform.
 Jørgensen, Peter, Grdj. (B.F). K&R, Vj.
 Larsen, Axel, Grdj. (B.F). Bø, K&R.
 Lund, Axel, Maskinarb. (S).
 Nielsen, Ove, Vognm. (S). Vj.
 Paustian, Eigil, Arbejds. (S). Skk.
 Komm. Revisorer: Uddeler Sørensen og Proprietar A. Hovmand.
 Kommunesekr.: P. C. Rasmussen.
 Pantefoged: Parrell. R. P. Eriksen.
 Sognefoged: Fuglse: Grdj. Peter Frandsen. Krønge: (Grdj. Evald Christoffersen.

Fuglslev se Tirstrup-Fuglslev.

Funder

pr. Funder. Tilf. Funder 72, Postkonto 38353. Amtsrrkr: Viborg, Retskr: 51 Silkeborg, Politkr: 38 Silkeborg, Skattekr: Lysgaard m. fl. H., Vurdkr: Lysgaard-His H. — Af 554 Vælgere stemte 460. S 151 (2), R 75 (1), V 234 (4).

Formand: Grdj. Martinus Olsen. (V). K&R. Folkeregisterf.
 Frandsen, K. J., Arbejds. (S). K&R, Sko.
 Henriksen, P., Arbejds. (S). Bø, Sko, Vj.
 Knudsen, Vagn, Grdj. (V). Vj.
 Nielsen, S. P., Maskinhdl. (V). FSkk, Sko, Vj. Næstfmd.
 Pedersen, Karl, Grdj. (R). Kass.
 Poulsen, H., Lærer. (V). FBø, FSu.
 Komm. Revisorer: Grdj. J. Nielsen og Repræsentant S. Fisker.
 Pantefoged: Sofus Andersen.
 Sognefoged: Grdj. Martinus Olsen.

Furreby se Børglum-Furreby.

Fuur

pr. Fur. Tilf. Fuur 51 y. Amtsrrkr: Viborg, Retskr: 77 Skive, Politkr: 56 Skive, Skattekr: Skive, Vurdkr: Harre m. fl. H. — Af 897 Vælgere stemte 593 paa upolitiske lister.
 Formand: Grdj. Kristian Hauge. FBø, *)FSu. Folkeregisterf.
 Brinck, Carl Martin, Gartner, Sko.
 Graversen, Peter Christian, Arbejds. H, R, Skk.
 Hansen, S. Chr., Grdj. Su, Kass.
 Jakobsen, Marlinus, Fisker. Bø, Fæ, H, Sko, Vj.
 Mikkelsen, Kristian, Grdj. Bsk, H. Næstfmd.
 Thøgersen, Emil, Grdj. Skk, Vj.
 Komm. Revisorer: Gartner C. M. Brinck og Jakob Ladegaard.
 Skolekomm. Fmd: Pastor E. Sørensen.
 Skatteopkr: Husm. Jakob Svarre.
 Pantefoged: Jakob Svarre.
 Sognefoged: Grdj. Chr. Hauge.

Fyrendal se Kvislemark-Fyrendal.

Fænbø

se Middelfart Købstads Landdistrikt

Føllenslev-Sørslev

pr. Føllenslev. Tilf. Snertinge 165. Amtsrrkr: Holbæk, Retskr: 13 Kalundborg, Politkr: 10 Kalundborg, Skattekr: Nykøbing S., Vurdkr: Skippinge H. — Af 1168 Vælgere stemte 932. S 338 (3), R 152 (1), K 81 (1), V 361 (4); [K + V].
 Formand: Grdj. Ulrik Olsen. (V). Bø, FH, K&R, Sko, FSu, Vj.
 Andersen, Holger Bjerring, Murer. (S). Bl, H, Sko.
 Christoffersen, Poul, Boelsm. (V). Bl, Sko, Vj.
 Hansen, Karl, Vejm. (S). H, K&R, Skk, Sko, Vj.
 Jensen, Johs., Grdj. (V). Bø, K&R, Su.
 Jørgensen, Hans Ove, Boelsm. (R). Su, Vj.
 Jørgensen, Sigurd, Grdj. (V). H, Skk, Sko, Su.
 Larsen, Harry, Fiskeeksportør. (K). Bsk, Vj. Næstfmd.

Petersen, Rickardt, Arbejdsm. (S). Bø, H, Skk.

Komm. Revisorer: Postm. R. Hjarde-
maal og Købm. Nielsen Kousgaard.
Kammer og Sekr: Johs. Obel.

Pantefoged: Boelism Hans Jørgensen.
Sognefoged: Føllenslev: GrdJ. Arnold
Jensen. Sørslev: GrdJ. Jens Christen-
sen.

Føns-Ørslev

pr. Nørre Aaby. Tlf. Udby 79. Folkere-
gistreret: pr. Gelsted, Tlf. Gelsted 109.
Amtsrkr: Assens, Retskr: 43 Middelfart,
Politikr: 32 Middelfart, Skattekr:
Middelfart, Vurdkr: Vends-Baag H.
Af 462 Vælgere stemte 404. S 87 (2),
R 134 (3), V 146 (3), Rf 37 (1).

Formand: GrdJ. H. A. Jørgensen. (R).
K&R, Ko, *)FSu.

Holmgaard, Frede, GrdJ. (V). VJ.
Larsen, Henning, Fisker. (R). Sko.
Madsen, Niels, Forpagter. (Rf).
Marxen, Kaj, Postbud. (R). Skk.
Mikkelsen, Chr. (S). K&R, VJ.
Rud, Aksel, Forpagter. (V). Sko.
Sørensen, Carl, Forpagter. (V). Bsk.
Truelsen, Ejnar, Arbejdsm. (S).
Komm. Revisorer: Lærer Jensen og
Skovfoged Carl Hansen.

Børnev. Fmd: Pastor Johs. Jørgensen.
Folkeregistreret: Sekr. H. R. Eriksen.
Skolekomm. Fmd: Pastor J. Jørgensen.
Sognefoged: Føns: GrdJ. M. Jørgensen.
Ørslev: Forp. Sigfred Petersen.

Førslev se Øde-Førslev.

Førslev

pr. Fuglebjærg. Tlf. Sandved 75 x.
Amtsrkr: Sorø, Retskr: 21 Næstved,
Politikr: 14 Næstved, Skattekr: Skæl-
skør, Vurdkr: Øster Flakkelbjærg H.
— Af 567 Vælgere stemte 484. Arbej-
derl 104 (2), B.F 244 (4), Husmandsl
83 (1).

Formand: Gaardbest. Magnus Koch. (V).
Su.

Hansen, Karl, Vejm. (S). VJ.
Højboge, Gunder, Boelism. (V). Su.
Kass.

Johansen, Johannes, Arbejdsm. (S). Su.
Kristoffersen, Emil, Husm. (Husmandsl).
Sko.

Larsen, Johannes, GrdJ. (V). VJ.
de Neergaard, Wenzel, Godsejer. (K).
Sko.

Komm. Revisorer: GrdJ. Ricard Ander-
sen og Uddeler Orla Rasmussen.
Skolekomm. Fmd: Skomagerin. Ricard
Rasmussen.

Pantefoged: Husm. Henry Haakonsen.
Sognefoged: GrdJ. Otto Nikolajsen.

Føvling se Ring-Føvling.

Føvling

pr. Føvling. Tlf. Bobøl 53. Folkeregi-
streret: Tlf. Bobøl 30. Amtsrkr: Ribe,
Retskr: 88 Holsted, Politikr: 65 Ribe,
Skattekr: Ribe, Vurdkr: Malt H. — Af

1021 Vælgere stemte 731. Husmandsl
144 (2), Arbejderl 39 (0), Missionsl 54
(0), Lokall 494 (7).

Formand: Hans Schmidt. (U.P.). Bsk,
Bø, K&R, Skk, FSu.

Christensen, P., GrdJ. (V). VJ.
Christensen, S., Mejeribest. (U.P.). Skk,
Su.

Hansen, Hans Ø., GrdJ. (V). Bo, Bø,
Su.

Knudsen, Knud, Husm. (V). Bø, VJ.
Larsen, Hans, GrdJ. (V). K&R, Skk.

Nielsen, N. Chr., GrdJ. (V).
Schøler, Højer, GrdJ. (V). VJ.

Sørensen, Søren, GrdJ. (V). Bsk, K, Su,
VJ.

Komm. Revisorer: Uddeler Nielsen og
Lærer J. Chr. Nielsen.

Skolekomm. Fmd: Pastor Præstholm.
Folkeregistreret: Frk. E. Callesen.

Pantefoged: M. Vinther.
Sognefoged: V: Distr: GrdJ. Hans
Schmidt. Ø. Distr: Smedemester Toft.

Gaarslev

pr. Børkop. Tlf. Gaarslev 42. Kommu-
nekass. Gaarslev 24. Postkonto 60136.

Amtsrkr: Vejle, Retskr: 44 Fredericia.
Politikr: 33 Fredericia, Skattekr: Fre-
dericia, Vurdkr: Holmanns-Elbo H.

— Af 552 Vælgere stemte 444. S 93
(1), V 118 (2), Missionsl 118 (2),
Husmandsl og Haandværkerl 113 (2).

Formand: GrdJ. Søren Thomsen. (V).
Bø, *)FK&R, *)FSu.

Christoffersen, Ejnar, Husm. (U.P.). Bø.
Haargaard, Vagn, GrdJ. (V). Bø, Skk.

Jørgensen, Jørgen, GrdJ. (V). Kass.
Laursen, Peder, Tækem. (S). Bø, Skk.

Mortensen, Georg, GrdJ. (V). Bsk, Bø,
Næstfmd.

Petersen, Peter, Skræder. (U.P.).
Komm. Revisorer: Tømrerm. N. Ege-
bæk og Mejeribest. Stensgaard Niel-
sen.

Skolekomm. Fmd: Sognepr. Fonsbøl.
Sundhedskomm. Fmd: GrdJ. Hans Clem-
mensen.

Sognefoged: Snedker Ejnar Blond.

Gadbjerg

pr. Gadbjerg. Tlf. Gadbjerg 53. Amtsr-
kr: Vejle, Retskr: 46 Vejle, Politikr:
35 Vejle: Skattekr: Vejle, Vurdkr:

Nørvang H. — Af 728 Vælgere stemte
582. S 59 (0), Lokal F 79 (1), Lokal G
172 (3), Lokal H 108 (1), Lokal I 164
(2); [S+Lokal F] [Lokal G+ Lokal
H].

Formand: GrdJ. Blæsbjerg Sørensen.
Christensen, Jens, GrdJ. (U.P.). FVJ.
Dybvad, Carl, Vognmand.

Jørgensen, Jens, GrdJ. Kass.
Petersen, Hans Peter, GrdJ. Næstfmd.

Thomsen, Peter, GrdJ. (U.P.).
Thuesen, Aage, GrdJ. FSu.

Komm. Revisorer: GrdJ. Søren Jacob
Sørensen og Lærer Nicolajsen.

Beskæftigelsesudv. Fmd: Henry Lassen.

Børnev. Fmd: Sognepr. Juul Nyholm.
Skolekomm. Fmd: GrdJ. Jens Jørgensen.
Sognefoged: Husejer Hans Horsted.

Gadstrup-Syv

pr. Viby Sj. Tlf. Viby 7, Postkonto 11894. Folkeregistret: Viby Sj., Tlf. Viby 7. Amtsrrkr: Roskilde, Retskr: 4 Roskilde, Politkr: 4 Roskilde, Skattekr: Køge, Vurdkr: Voldborg-Ramsø. — Af 996 Vælgere stemte 877. S 282 (3), R 211 (2), V 247 (3), Byl 78 (1), M 56 (0).

Formand: GrdJ. Holger Hansen. (V). FBo, *)FBo, K&R, Skt, *)FSu. Albrechtsen, Karla, Fru. (R). K&R, Vj. Hansen, G., Entrepr. (S). Kl, Vj. Hansen, Helene, Fru. (Byl). Jacobsen, Chr., GrdJ. (V). Bsk, Kl, Fko, Sko, Skk, Vj.

Nielsen, Bernh., Parcell. (R). Fkl, Skt, FVj.

Olsen, R., Fru. (S). Petersen, Aksel, Lakarb. (S). Bo, K&R, Skk, Sko, Skt.

Schmidt, H., Uddeler. (V). K&R, Vj. Komm. Revisorer: Mejeribest. Stenberg Knudsen og Forstelærer G. Sørensen. Beskæftigelsesudv. Fmd: Bogh. G. Olsen.

Bygningskomm. Fmd: Murerm. Svend Fokdal.

Skolekomm. Fmd: Sognepr. Vilh. Stranget-Hansen.

Sundhedskomm. Fmd: Læge M. Palserberg.

Kommuneskr: J. P. F. Andersen. Kommuneskass. og Folkeregisterf: Fru B. Olsen.

Kødkontrol: Dyrlæge A. Kristensen. Pantefogeder: Gadstrup S: H. P. Jensen. Syv S: Sv. Aa. Nielsen.

Sognefoged: Gadstrup: GrdJ. Hans P. Sørensen. Syv N. Distr: GrdJ. Jens J. Hansen. Syv S. Distr: GrdJ. Sv. Krüger.

Galten se Nørre Galten-Vissing og Storning-Stjær-Sdr. Galten.

Galtrup-Øster Jølby

pr. Erslev M. Tlf. Ø. Jølby 46. Folkeregistret: Ø. Jølby pr. Erslev M., Tlf. Ø. Jølby 46. Amtsrrkr: Thisted, Retskr: 76 Nykøbing M., Politkr: 55 Nykøbing M., Skattekr: Mors, Vurdkr: Mors vestre. — Af 601 Vælgere stemte 481. S 66 (1), V 218 (4), Fællest 197 (2).

Formand: GrdJ. K. Søndergaard. (V). Bovbjerg, J., GrdJ. (V). Povlsen, H., Købm. (Fællest). Søndergaard, R., Tømrer. (V). Sørensen, Povl Mark, Husm. (Fællest). Vestergaard, E., Skråderm. (V).

Vilsgaard, V., Arbejdsm. (S). Komm. Revisorer: Centralbest. E. Norderby og Fillalbest. Gjerløv Hansen. Skolekomm. Fmd: Læge E. Agerholm Christensen.

Sognefoged: Galtrup: Partikuller K. Bovbjerg. Ø. Jølby: GrdJ. A. K. Jensen Søndergaard.

Gamborg

pr. Kauslunde, Postkonto 53998, Amtsrkr: Assens, Retskr: 43 Middelfart, Politkr: 32 Middelfart, Skattekr: Middelfart, Vurdkr: Middelfart. — Af 323 Vælgere stemte 270. S 94 (2), R 64 (1), V 112 (2).

Formand: Johs. Larsen. (S). Bø, Folkeregisterf. Hansen, Laurits, Amtsvejm. (R). Bø, FVj.

Larsen, Peder, GrdJ. (V). Bø, Kass., Næstfmd.

Olsen, Henry, Best. (S). G&V. Rosenberg, Otto, GrdJ. (V). Bsk, G&V. Komm. Revisorer: Lærer E. Tarp og Uddeler A. Svendsen.

Sundhedskomm. Fmd: GrdJ. Alfred Petersen.

Sognefoged: GrdJ. Julius Rasmussen.

Gammel Haderslev

Erlev pr. Haderslev. Tlf. Haderslev 3795. Amtsrrkr: Haderslev, Retskr: 89 Haderslev, Politkr: 66 Haderslev, Skattekr: Christiansfeld, Vurdkr: Gl. Haderslev. — Af 297 Vælgere stemte 225. S 62 (2), B.F. 131 (4), U.P. 31 (1).

Formand: GrdJ. W. B. Dall. (B.F). Bø, *)FSu. Folkeregisterf.

Fucks, Henrik, Arbejder. (S). Knudsen, Karl, Arbejder. (S). Lei, Hans Chr., GrdJ. (B.F). K&R. Orbesen, H. A., Husm. (B.F). Petersen, Svend Aage, Forst. (B.F). Thomsen, Marius, Husm. (U.P). K&R. Komm. Revisorer: GrdJ. Hans Chr. Lei og GrdJ. Johs. Hjort.

Sognefoged: Rentier B. W. Dall.

Gammelsogn

Dolmer pr. Grenaa. Tlf. Grenaa 767 x. Folkeregistr: Tlf. Hammelev 25, Postkonto 16520. Amtsrrkr: Randers, Retskr: 57 Grenaa, Politkr: 42 Grenaa, Skattekr: Grenaa, Vurdkr: Grenaa. — Af 197 Vælgere stemte 175. S 50 (1), V 125 (4).

Formand: GrdJ. Vilhelm Nielsen. (V). K&R, Sko, F&Sk, Su, Vj.

Bilde, Peter, Husm. (S). Su, FVj. Kass. Kildahl, Børge, Forp. (V). K&R, Sko, Su, Vj.

Madsen, Marius, GrdJ. (V). FBsk, K&R, Sko, Su, Vj.

Møller, Aage, GrdJ. (V). Skk, Su, Vj. Komm. Revisorer: GrdJ. Johs. Møller og GrdJ. Evald Hedegaard.

Skolekomm. Fmd: GrdJ. Vilh. Nielsen. Sognefoged: GrdJ. J. P. Kildahl.

Gammelsogn-Nysovn

se Holmsland.

Gammelstrup se Kobberup-Feldingbjerg-Gammelstrup.

Gamtofte

pr. Assens. Tlf. Assens 395, Postkonto 5799. Folkeregistret: Tlf. Assens 513. Amtsrrkr: Assens, Retskr: 42 Assens, Politkr: 31 Assens, Skattekr: Assens, Vurdkr: Assens. — Af 610 Vælgere stemte 448. S 160 (3), Fællesl 227 (4), U.P. 61 (2).
 Formand: GrdJ. E. H. Jørgensen. (U.P).
 FBø, *)FSu
 Andersen, Peter Leth, Husm. (S).
 Clausen, Harry, GrdJ. (U.P).
 Fog-Petersen, Karl, GrdJ. (U.P). Bø, Skk.
 Hansen, Lars Peter, Købm. (U.P). Skk.
 Jensen, Jens Jørgen, Husm. (U.P). K&R.
 Jørgensen, Rasmus M., GrdJ. (U.P). K&R.
 Larsen, Karen, Husmoder. (S). Bø.
 Sørensen, Johannes, Husm. (S). Skk.
 Komm. Revisorer: Mejeribest. H. Ellegaard og A. P. Andersen.
 Skolekomm. Fmd: GrdJ. K. Fog-Petersen.
 Sundhedskomm. Fmd: Hans P. Hansen.
 Kommunekass: Chr. Rask.
 Sognefoged: V. Distr: GrdJ. Karl Andersen.
 Ø. Distr: Møller Anders P. Andersen.

Gandløse se Slagslunde-Gandløse.

Gangsted-Søvind

pr. Søvind. Tlf. Gangsted 15, Postkonto 33844. Folkeregistret: Gangsted pr. Hovedgaard, Tlf. Gangsted 46. Amtsrrkr: Skanderborg, Retskr: 47 Horsens, Politkr: 37 Horsens, Skattekr: Skanderborg, Vurdkr: Voer-Nim H. — Af 830 Vælgere stemte 667. S 197 (3), V 350 (6), Rf 96 (1), Lokal 81 (1).
 Formand: GrdJ. Joh. Jørgensen. (V).
 Bagger, Peter, GrdJ. (Lokall). VJ.
 Christensen, Jens, Husm. (S). VJ.
 Christensen, Peter, Forp. (V).
 Damgaard, Jens, GrdJ. (Rf). Kass., Folkeregisterf.
 Hansen, Just, GrdJ. (V). FVJ.
 Jørgensen, Jørg. M., GrdJ. (V).
 Jørgensen, P., Mejeribest. (V). Bsk, K&R.
 Madsen, Niels Tømmerm. (Rf). FSkk.
 Nielsen, Niels Th., Arbejdsm. (S).
 Olsen, C., Sadelmager. (S). By, K&R.
 Komm. Revisorer: Lærer Juul og Lærer Hibsgaard.
 Sundhedskomm. Fmd: Forp. Peter Christensen.
 Pantefoged: Emil Johansen.
 Sognefoged: Søvind: Svend Svendsen
 Gangsted: GrdJ. Johs. Jørgensen.

Gassum se Spentrup-Gassum.

Gauerslund

pr. Børkop. Tlf. Børkop 31. Kommunekt: Tlf. Børkop 127, Postkonto 16611. Folkeregistret: Tlf. Børkop 127. Amts-

rrkr: Vejle, Retskr: 44 Fredericia, Politkr: 33 Fredericia, Skattekr: Fredericia, Vurdkr: Holmans-Elbo H. — Af 1925 Vælgere stemte 1558. S 595 (4), D.K 21 (0), B.F 741 (6), U.P 182 (1).
 Formand: Lærer P. Haahr. (V). FK&R.
 Brun-Hansen, E., Lærerinde. (U.P). Skk, Su.
 Clausen, Johannes, GrdJ. (V). FSko, FVJ.
 Erichsen, J. P., Forp. (V). Bø, K&R, FSu.
 Erlandsen, H., Arbejdsm. (S). Su.
 Frost, S. Thomsen, Skrådderm. (S). Sko, VJ.
 Grønnebæk, P. A., Sygekassékass. (S). Bø, K&R, Skk, Su, Næstfmd.
 Hansen, H. Bjerre, GrdJ. (V). Bsk, Skk, VJ.
 Knudsen, K. Ejnar, Arbejdsm. (S). Ko, Skk, VJ.
 Kristiansen, K. J., Tømmerm. (Rf). Bø, Sko, VJ.
 Nielsen, Kaj, GrdJ. (V). Su.
 Komm. Revisorer: Stationsm. Vesterager og Savværksejer A. Andersen.
 Skolekomm. Fmd: Pastor Friis.
 Kornnævnets Fmd: Aage Michelsen.
 Kommunekass: M. Horstmann.
 Folkeregisterf: M. Horstmann.
 Pantefoged: Carl Ravn, Børkop.
 Sognefogeder: GrdJ. J. Erichsen, Overgartner Sørensen og GrdJ. Joh. Clausen.

Gedesby se Skelby-Gedesby.

Gedsted-Fjeldsø

pr. Gedsted. Tlf. Gedsted 31. Postkonto 77065. Folkeregistret: Tlf. Gedsted 100. Amtsrrkr: Viborg, Retskr: 63 Hobro, Politkr: 46 Hobro, Skattekr: Viborg, Vurdkr: Rinds-Sønderlyng H. — Af 1041 Vælgere stemte 861. S 177 (1), Landbol 226 (2), Borgerl 123 (1), Lokal 333 (3).
 Formand: GrdJ. K. M. Hansen. (V).
 FBø, K&R, *)FSu.
 Hedegaard, Søren Chr., GrdJ. (V). Skk VJ.
 Jacobsen, Anton, GrdJ. (V). Skk, VJ.
 Jensen, Sigfred, Snedker. (S). K&R, Skk, VJ.
 Møller, Niels, GrdJ. (V). K&R.
 Nielsen, Alfred, Biografdir. (K). Bo, Bø, VJ.
 Thygesen, Jacob H., GrdJ. (V). Bø.
 Komm. Revisorer: Købm. Lind Sørensen og Købm. Erland Andersen.
 Skolekomm. Find: GrdJ. Niels Dalsgaard.
 Folkeregisterf: Kæmner H. Melvad Larsen.
 Pantefoged: Harald Nielsen og Simon Kjeldal.
 Sognefoged: Gedsted: Villum Ginnerup.
 Fjeldsø: GrdJ. Simon Kjeldal.

Gellerup se Gjellerup.

Gelsted

pr. Gelsted. Tlf. 235. (Fmd. Tlf. 142).
 Amtsokr: Assens, Retskr: 43 Middelfart, Politkr: 32 Middelfart, Skattekr: Middelfart, Vurdkr: Vends-Baag H. — Af 1363 Vælgere stemte 1102. S 419 (4), R 190 (1), K 28 (0), V 291 (3), U.P 170 (1); [K+V+U.P].
 Formand: Forp. Alfred Nørrelund. (V). FK&R, Ktu.
 Hansen, H. P., Arbejds. (S). FBo, Vj.
 Hansen, J. C., Husm. (R). Skk, Vj, Næstfmd.
 Knudsen, Alfred, Arbejds. (S). FG&V, K&R, Skk.
 Larsen, Agnes, Husmoder. (V). Bø, Skk, Su.
 Lind, Marius, Husm. (S). Bø, FSu, Vj.
 Nielsen, Ejler, Murer. (S). Bø, FSkk, Su.
 Nielsen, J. C., Lærer. (U.P). FBø, Su.
 Petersen, A. C., Grd. (V). Bsk, Bø, Vj.
 Komm. Revisorer: Grdj. Anton Hansen og Arbejds. Anker Koefod.
 Folkeregist. og Sekr: Arthur Andersen.
 Sundhedskomm. Fmd: Folmer Schütte.
 Sognefoged: N. Distr: Grdj. N. J. Erik- sen. S. Distr: Bankbest. V. Greve.

Gerding-Blenstrup

pr. Blenstrup. Kontortid: Mand., Onsd., Fred. Kl. 9—12, (Fred. tillige 16—18).
 Postkonto 73787. Tlf. Blenstrup 67 (Fmd: Tlf. Blenstrup 68). Amtsokr: Aalborg, Retskr: 64 Terndrup, Politkr: 45 Hadsund, Skattekr: Hellum-Hindsted H., Vurdkr: Fleskum H. — Af 481 Vælgere stemte 386 paa Lokal- lister.
 Formand: Grdj. Arne Hjorth Christen- sen.
 Christensen, Børge, Arbejds. Vj.
 Henriksen, P., Grdj. K&R, Sko.
 Jensen, Anton, Grdj. FVj.
 Karlson, Henry, Vognm. FBø, Vj.
 Laursen, Holger, Statshusm. Bø, K&R, *)FSu.
 Mathiasen, Henry, Murer. Vj.
 Nielsen, J. A., Grdj. Sko.
 Olsen, Gerlev, Husm. Vj.
 Komm. Revisorer: Pastor P. Andersen og Godsforv. N. Laursen.
 Skolekomm. Fmd: Pastor P. Andersen.
 Kæmner: Kai Christensen.
 Sognefoged: Blenstrup: Grdj. L. Øster- gaard. Gerding: Grdj. Gerlev Jensen.

Gerlev se Lundforlund-Gerlev.

Gerlev-Draaby

pr. Jægerspris. Tlf. Jægerspris 81 og 74.
 Postkonto 47895. Amtsokr: Frederiks- borg, Retskr: 10 Frederikssund, Polit- kr: 8 Frederikssund, Skattekr: Fre- derikssund, Vurdkr: Frederikssund. — Af 1060 Vælgere stemte 1366. S 464 (4), R 90 (0), Rf 97 (1), D.K 130 (1), K+V 585 (5).

Formand: Møller H. S. Simonsen. (K+V). Bø, K, *)FSu.
 Bjørner, Martin, Snedker. (D.K).
 Christensen, Knud, Parcell. (K+V). G&V.
 Christoffersen, P., Grdj. (S).
 Erlandsen, Chr., Grdj. (K+V). G&V.
 Frydendahl, Hjalmar, Fisker. (Rf). Bø, G&V.
 Hansen, Ejnar, Skipper. (S). Sko.
 Jørgensen, Magnus, Arbejds. (S). Bø, Sko.
 Knudsen, S., Forp. (K+V). Bø, Sko.
 Petersen, A., Mølleforp. (K+V). K, FG&V.
 Petersen, Hartvig, Arbejds. (S). Bø, G&V, K.
 Komm. Revisorer: Grdj. N. T. Andersen og Mejeribest. Jepsen.
 Kommunesekr: L. Olsen.
 Bogh: E. Andersen.
 Pantefoged: T. Johansen.
 Sognefoged: Gerlev: Grdj. Thyge Thy- gesen. Draaby: Gardj. L. P. Jensen.
 Draaby Skovsogn: Grdj. Chr. Larsen.

Gerlev-Enslev

pr. Gerlev J. Tlf. Gerlev 14. Amtsokr: Randers, Retskr: 62 Mariager, Polit- kr: 45 Hadsund, Skattekr: Hobro, Vurdkr: Gerlev-Støvring H. — Af 608 Vælgere stemte 584. S 136 (2), V 148 (2), Blenstrup Fælles 70 (0), Hus- mandsl 84 (1), Indre Miss 142 (2); [S+Husmandsl; V+Indre Miss+Fæl- lesl].
 Formand: Grdj. P. L. Andersen. (Indre Miss). Bø, FK&R, Su.
 Danielsen, Chr., Tømrer. (Indre Miss). K&R. Næstfmd.
 Hermansen, Kristian, Grdj. (V). Su, Vj.
 Jensen, Jens Rank, Banearb. (S). Bø, Su, Vj.
 Nielsen, N. O., Husm. (Husmandsl). Bø, Su, Vj.
 Pedersen, M., Grdj. (B.F). Vj. Kass.
 Uhrenholt, Kristian, Statshusm. (S). K&R, Sko, Vj.
 Komm. Revisorer: Grdj. Kristen John- sen og Grdj. S. Ahm.
 Beskæftigelsesudv. Fmd: Grdj. S. John- sen.
 Sundhedskomm. Fmd: Læge Aage Ve- ster, Gerlev.
 Sognefoged: Gerlev: Rentler A. Lerche.
 Enslev: Husm. Chr. Winther.

Gerning se Hvorslev-Gerning.

Gern-Skannerup

pr. Gern. Tlf. Gern 69. Amtsokr: Skan- derborg, Retskr: 51 Silkeborg, Polit- kr: 38 Silkeborg, Skattekr: Silke- borg, Vurdkr: Gern m. fl. H. — Af 817 Vælgere stemte 673. S 185 (2), V 146 (2), Lokal 85 (1), Indre Miss 157 (2).
 Formand: Købm. Aage Iversen. (Indre Miss). FBø, *)FSu, *)FVj.

Christensen, Chr. Schriver, Præstegrdsforp. (Indre Miss).
 Justesen, Marius, GrdJ. (V).
 Nielsen, Ejner, Arbejds. (S).
 Pedersen, Jens Peter, Mælkehdl. (S).
 Petersen, Jens, GrdJ. (V).
 Rasmussen, R. K., GrdJ. (V). FSkk. Næstfmd.
 Komm. Revisorer: Skatteraadsmidl. Ch. Olsen og Uddeler J. Leth.
 Kæmner: J. Christensen.
 Pantefoged: J. K. Brøner.
 Sognefoged: Gern: GrdJ. Kr. Andersen.
 Skannerup: Rentler P. Schested Knudsen.

Gerrild-Hemmed

pr. Gerrild. Tlf. Gerrild 48, Folkeregistret: Tlf. Gerrild 48. Amtsokr: Randers, Retskr: 57 Grenaa, Politkr: 42 Grenaa, Skattekr: Grenaa, Vurdkr: Grenaa. — Af 818 Vælgere stemte 624. S 136 (1), B.F 488 (6).
 Formand: GrdJ. P. P. Mogensen. (B.F). Bø, FSkk, *)FSu, *)FVJ.
 Christensen, Th., Arbejds. (S). Skk. Christiansen, Marentius, GrdJ. (B.F). Bø, Skk.
 Jensen, Hans H., Husm. (B.F). Bø, Ko. Langholm, Chr., Sognefoged. (B.F). Skk.
 Sørensen, Ernst, Flskeexp. (B.F). Bsk. Sørensen, Niels, GrdJ. (B.F). Bø, Skk.
 Komm. Revisorer: Lærer Egeskov, Gerrild, og GrdJ. Aksel Christiansen.
 Beskæftigelsesudv. Fmd: Murer Damborg.
 Børnev. Fmd: Pastor Helge Aagaard.
 Kommunekass: GrdJ. H. Albæk.
 Sognefoged: Gerrild: GrdJ. Falch Thraene. Hemmed: Chr. Langholm.

Gershøj se Sæby-Gershøj.

Gestelev

pr. Ringe. Tlf. Ringe 307, Postkonto 47900. Amtsokr: Svendborg, Retskr: 37 Faaborg, Politkr: 26 Faaborg, Skattekr: Faaborg, Vurdkr: Salling H. — Af 314 Vælgere stemte 268. S 39 (1), R 76 (2), K 38 (1), V 113 (3); [K+V].
 Formand: GrdJ. H. J. Hansen. (V). K&R, FSu. Folkeregisterf.
 Hansen, Johannes, Best. (R). VJ.
 Jensen, Jens Chr., Sognefoged. (V). Bræ.
 Jensen, Lars Peder, Arbejds. (S). Bø. Kristiansen, Kristian, Husm. (R). Bø.
 Pedersen, L. P., GrdJ. (K). K&R. Næstfmd.
 Valentinsen, Edvard, Snedkerm. (V).
 Komm. Revisorer: GrdJ. A. Tange og Uddeler Jensen.
 Skolekomm. Fmd: Forstander O. Jørgensen.
 Kommunekass. Forst. O. Jørgensen.
 Sognefoged: GrdJ. Jens Kr. Jensen.

Gesten

pr. Gesten. Tlf. Gesten 35, Postkonto 16525. Amtsokr: Ribe, Retskr: 45 Kol-

ding, Politkr: 34 Kolding, Skattekr: Andst m. fl. H., Vurdkr: Slaugs H. — Af 758 Vælgere stemte 658. S 153 (2), R 105 (1), V 316 (3), B.F 84 (1); [S+R+B.F].
 Formand: Boelsm. Ejnar Andreassen. (S). Bø, Sko, *)FSu.
 Damgaard, Aage, GrdJ. (V). Kass.
 Jensen, Nis Chr., Boelsm. (R). Bsk, Sko, VJ.
 Jørgensen, Rudolf, Skrædderm. (B.F). Sko, VJ.
 Platz, Søren, GrdJ. (V). Bø, FVJ.
 Rønne, Anders, Arbejds. (S). Skk, VJ.
 Schmidt, Edvardt, GrdJ. (V). Sko, VJ.
 Komm. Revisorer: Mejeribest. E. Rasmussen og Mejeribest. Johs. Nielsen.
 Skolekomm. Fmd: GrdJ. Gehart Højrup.
 Sundhedskomm. Fmd: Læge Lorentzen.
 Beskæftigelsesudv. Fmd: GrdJ. Hans Skov.
 Folkeregisterf: Kommunebogh. Fr. Fischer.
 Pantefoged: Laurids Lund.
 Sognefoged: GrdJ. Chr. Bendixen.

Gettrup se Helligsø-Gettrup.

Gevninge se Herslev-Gevninge.

Gilleleje se Søborg-Gilleleje.

Gimlinge

pr. Flakkebjerg, Tlf. Sørby 77, Postkonto 57100. Amtsokr: Sorø, Retskr: 15 Slagelse, Politkr: 11 Slagelse, Skattekr: Skælskør, Vurdkr: Ø. Flakkebjerg H. — Af 613 Vælgere stemte 434. S 80 (1), K 134 (3), V 118 (2), Rf 30 (0), U.P 72 (1).
 Formand: GrdJ. A. Bendtsen. (K). Bø, K&R, Skk, *)FSu.
 Christensen, Poul, GrdJ. (V). VJ.
 Hansen, H. P., Husm. (U.P). K&R, VJ.
 Jensen, Knud Vig, GrdJ. (V). Næstfmd.
 Nielsen, Laur., Forp. (K). K&R.
 Ohrt, Sv. Henry. (K). FSkk, Kass.
 Pedersen, Hans L., Arbejds. (S). VJ.
 Komm. Revisorer: Landpostb. H. Chr. Hansen og Lærer Th. Rasmussen.
 Sundhedskomm. Fmd: GrdJ. Kaj Silsgaard.
 Sognefoged: GrdJ. Laur. Buchvald.

Gimming-Lem

pr. Randers. Tlf. Harridslev 38, Postkonto 34506. Amtsokr: Randers, Retskr: 59 Randers, Politkr: 44 Randers, Skattekr: Hobro, Vurdkr: Støvring-Galten H. — Af 345 Vælgere stemte 302. S 66 (2), Lokal 1 21 (0), Lokal 2 133 (3), Lokal 3 78 (2); [S+Lokal]; [Lokal 2+Lokal 3].
 Formand: GrdJ. Jens Møller. (Lokal). *)FSu. Folkeregisterf. Kass.
 Fisker, Anton. Boelsm. (Lokal).
 Friis, Folmer, Boelsm. (Lokal).
 Jensen, Kresten A., Boelsm. (S).
 Klitt, Niels Chr., GrdJ. (Lokal).

Møller, Hilmer, Grdj. (Lokal).
Sundstrup, Carl, Malersv. (S).
Komm. Revisorer: Grdj. Søren Jensen
og Grdj. J. Holm Thøgersen.
Skolekomm. Fmd: Sognepr. Alfred
Benned Pedersen.
Sognefoged: Glimling: Rentjer P. Mel-
gaard. Lem: Grdj. J. Møller Lassen.

Gimsing

pr. Struer. Tlf. Struer 152. Amtsokr:
Ringkøbing, Retskr: 81 Holstebro, Pol-
litkr: 60 Holstebro, Skattekr: Holste-
bro, Vurdkr: Struer. — Af 300 Væl-
gere stemte 312. S 83 (1), B.F 229 (4).
Formand: Husm. N. Majlund. (B.F).
FBø, FSu, Vj, Folkeregisterf.
Madsen, O. A., Værkfører. (B.F). Bø,
Su, Kass.
Nielsen, Sigvald Kirkegaard, Grdj. (V).
K&R, Skk, FVj.
Pedersen, P. Maustgaard, Grdj. (B.F).
Su, Vj.
Sørensen, Ell Meldgaard, Elektr. (S).
Bsk, Bø, K&R, Skk.
Komm. Revisorer: Bogh. Magnus Sø-
rensen og Ing. M. S. Madsen.
Skolekomm. Fmd: Provst K. Steffensen.
Pantefoged: Niels Majlund.
Sognefoged: Grdj. Kr. Jensen.

Ginnerup

pr. Grenaa. Tlf. Fannerup 49. Amtsokr:
Randers, Retskr: 57 Grenaa, Politkr:
42 Grenaa, Skattekr: Grenaa, Vurdkr:
Grenaa. — Af 444 Vælgere stemte 330.
S 36 (0), B.F 294 (7).
Formand: Grdj. O. Hougaard. (Bor-
gerl). FSu.
Basse, Johs., Grdj. (B.F). FBø.
Jensen, S., Grdj. (Borgerl).
Overgaard, Hans, Boelsm. (V). Bø.
Rasmussen, E., Grdj. (Borgerl). K.
Sloth Andersen, M., Grdj. (V). K&R.
Sørensen, Johannes, Propt. (K). FSKk.
Komm. Revisorer: Grdj. Holger Laur-
sen og Propr. Johs. Sørensen.
Beskæftigelsesudv. Fmd: Smedem. Ri-
card Hansen.
Sognefoged: Rentjer Sofus Rasmussen.

Gislev

pr. Gislev. Tlf. Gislev 96. Folkeregistret:
Gislev, Tlf. Gislev 140. Amtsokr:
Svendborg, Retskr: 33 Svendborg, Pol-
litkr: 24 Svendborg, Skattekr: Ny-
borg, Vurdkr: Gudme H. — Af 1115
Vælgere stemte 961. S 175 (2), R 264
(3), K 129 (1), V 393 (5).
Formand: Grdj. A. Bang Nielsen. (V).
FSu, FBø, FVj, FK&R, FSKk, Bsk.
Andersen, Anders, Grdj. (K). Bræ,
Næstfmd.
Busk, Kathrine, Fru. (R). Bø.
Dalager, S., Amsraadsmedlem. (S). Vj.
Kampp, Johs., Grdj. (V). Bi, By, FSu.
Kristensen, J. V., Tømrerm. (R). FBy,
K&R, Sundh.
Larsen, Peder, J., Murersv. (S). Bi, By,
Sundh.

Nielsen, Anders, Hmd. (V). By.
Nielsen, Anton K., Grdj. (V). Bø, By,
Vj.
Rasmussen, Valborg, Fru. (V). Bø,
K&R, Sundh.
Rye, Vald., Hmd. (R). Vj.
Komm. Revisorer: Lærer P. K. Hansen
og Lærer V. Jakobsen.
Kommunekass. og Folkeregisterf: Ma-
rius Jensen.
Sognefoged: Gmd. Johannes Kamppe,
Sandager pr. Fjellerup, Tlf. Gislev 104.

Gislinge

pr. Gislinge. Tlf. Gislinge 65. Folkere-
gistret: Tlf. Gislinge 17. Postkonto
19680. Amtsokr: Holbæk, Retskr: 12
Holbæk, Politkr: 9 Holbæk, Skattekr:
Holbæk, Vurdkr: Tudse H. — Af 540
Vælgere stemte 478. S 188 (3), R 118
(2), V 122 (2), Borgerl 49 (0).
Formand: Clemens Jensen (V).
Fogtmann, Henrik, Grdj. (R).
Mortensen, Poul, Boelsm. (V). Vj.
Pedersen, Jørgen, Grdj. (R). FBo.
Sørensen, Gunni, Murerm. (S). FVj.
Sørensen, Herløv, Arbejdsm. (S).
Sørensen, Thorkild, Tømrersv. (S).
Komm. Revisorer: Manufakturhdr. P.
Gronnemann og Grdj. Henrik Fogt-
mann.
Kornnævn. Fmd: Vært Rasmus Ras-
mussen.
Sundhedskomm. Fmd: Malerm. H. M.
Christiansen.
Kommunekass. og Folkeregisterf: H.
Thøgersen.
Sognefoged: Grdj. Bøje Jochumsen.

Gislum-Vognsild

pr. Østrup. Tlf. Vognsild 31. Kommune-
kt: Østrup, Tlf. 44. Postkonto 38700.
Amtsokr: Aalborg, Retskr: 63 Hobro,
Politkr: 46 Hobro, Skattekr: Løgstør,
Vurdkr: Gislum H. — Af 968 Vælgere
stemte 786. S 103 (1), B.F 697 (5),
Indre Miss 90 (1), Husmandsl 78 (0).
Formand: Grdj. Niels Hougaard. (Lo-
kal). K.
Bech, L. P., Uddeler. (Lokal). Vj.
Jensen, Karl, Lærer. (Lokal). Bø, Vj.
Jensen, Søren, Grdj. (Lokal). Sko, Vj.
Pedersen, Niels Chr., Grdj. (B.F). Bø,
Vj.
Rodh, S., Grdj. (Lokal). Bø, Sko, Vj.
Sørensen, Jens Kjær, Arbejdsm. (S).
Vj.
Komm. Revisorer: Uddeler Bech og
Grdj. Niels Gamborg.
Børnev. Fmd: Lærer Karl Jensen.
Skolekomm. Fmd: Sognepr. Nykjær.
Kommunekass. og Folkeregisterf:
Kammer Olaf Andersen.
Sognefoged: Vognsild: Grdj. Schön-
ning. Gislum: Grdj. Niels Elkjær.

Give

pr. Give. Kommunekt: Tlf. 126, Post-
konto 53987. Amtsokr: Vejle, Retskr:
46 Vejle, Politkr: 35 Vejle, Skattekr:
Vejle, Vurdkr: Nørvang H. — Af 2023

Vælgere stemte 1631. S 219 (1), Lokal 1400 (10).
 Formand: Urmager Aage Nielsen. Bsk, K&R, Sko.
 Holm, Haubjerg, Grdj. Bø.
 Jeberg, P. Vangsgø, Overdyrlæge. Bø, Skk, Sko.
 Kyed, Mathias, Sognefoged. K&R, FVJ.
 Madsen, Andreas, Grdj. Bø, Skk.
 Munk-Andersen, Mary, Husmoder. FBø, FSu.
 Nielsen, Niels P., Grdj. Skk.
 Pedersen, Harald, Grdj.
 Sørensen, Søren Ove, Grdj. Sko.
 Thaysen, Ansgar, Landpostbud. (S).
 Thomsen, L. Lind, Bankbest. By, Bø, K&R.
 Bygningskomm. Fmd: Bankbest. L. Lind Thomsen.
 Komm. Revisorer: Købm. Aage Madsen og Grdj. J. Skov Johansen.
 Sundhedskomm. Fmd: Overlæge C. Andersen.
 Folkeregistret: Kommunekontoret.
 Kommunekass., Sekr., Folkeregisterf. og Kommunebogh: Tom Hvitved.
 Pantefoged: S. Hjøllund Kristensen.
 Sognefoged: Ø. Distr. Grdj. Mathias Kyed. V. Distr: Rentier Anton Hansen.

Giver se Skivud-Giver.

Givskud

pr. Farre. Tlf. Farre 4. Amtskrk: Vejle, Retskr: 46 Vejle, Politkr: 35 Vejle, Skattekr: Bjerre m. fl. H., Vurdkr: Nørvig H. — 545 Vælgere, Fredsvalg.
 Formand: Grdj. Janus Pedersen. (Fællesl). FBø, K&R, *FSu, *FVJ.
 Jensen, Hans, Husm. (Fællesl). K&R, Kristiansen, Knud, Cyklehdtr. (Fællesl). K&R.
 Kristiansen, Peter, Grdj. (Fællesl).
 Kass. Tlf. Givskud 52x.
 Rudolf, Karl, Grdj. (Fællesl). Skk.
 Sørensen, Kristian, Husm. (Fællesl).
 Therkildsen, Kjerstensa, Grdj. (Fællesl). Bsk, Bø, Næstfmd.
 Komm. Revisorer: Købm. J. Rlls Jensen og Grdj. Jens Brensbjerg.
 Skolekomm. Fmd: Pastor V. H. Andersen.
 Pantefoged: Kristian Sørensen.
 Sognefoged: Grdj. Thomas Madsen.

Gjellerup

pr. Hammerum. Tlf. Hammerum 37 (Fmd: Tlf. Hammerum 52). Amtskrk: Ringkøbing, Retskr: 80 Herning, Politkr: 59 Herning, Skattekr: Herning, Vurdkr: Hammerum H. — Af 1469 Vælgere stemte 1203. S 189 (2), Indre Miss 678 (5), Valgmenigh 276 (2), U.P 57 (0); [S+U.P].
 Formand: Fabr. J. M. Frederiksen. (Indre Miss). FK&R, FVJ.
 Gadegaard, Johs., Grdj. (Valgm). Næstformand.
 Hansen, Karen, Husmoder. (Indre Miss). FBø, FSu.
 Iversen, Chr., Væver. (S).

Jensen, Magne, Grdj. (Indre Miss).
 Larsen, Vald., Grdj. (Indre Miss).
 Mikkelsen, A., Møbelpolstrer. (S).
 Stampe-Jensen, L., Grdj. (Indre Miss).
 Toftegaard-Dinesen, Chr., Grdj. (Valgm).
 Komm. Revisorer: Førstelærer M. J. Kirk og Fabr. A. P. Henriksen.
 Skolekomm. Fmd: Sognepr. Buus.
 Sundhedskomm. Fmd: Fabr. Jens Knudsen.
 Folkeregisterf. og Kass: Lars Sepstrup.
 Pantefoged: Rasmus Møller.
 Sognefoged: O. Kroglund Olesen.

Gjerslev

pr. Løve. Tlf. Løve 120, Postkonto 17180.
 Amtskrk: Holbæk, Retskr: 14 Høng, Politkr: 11 Slagelse, Skattekr: Kalundborg, Vurdkr: Løve H. — Af 662 Vælgere stemte 530. S 91 (1), V 232 (3), Husmandsl. 205 (3).
 Formand: Husejer Mads Jensen. (Husmandsl). Bø, K&R, FSu.
 Fagerlin, Alb., Maler. (Husmandsl).
 Hansen, Knud, Grdj. (V). VJ.
 Højland, Georg, Grdj. (V). K&R, VJ.
 Jensen, Hans, Husm. (Husmandsl). VJ.
 Jensen, Kr., Vejmand. (S). K&R, Skk, VJ.
 Sørensen, Aa. Ficher, Grdj. (V). Skk. Næstfmd.
 Beskæftigelsesudv. Fmd: Boelsm. Hans Nielsen.
 Børnev. Fmd: Lærer E. Sørensen.
 Skolekomm. Fmd: Pastor H. O. Larsen.
 Folkeregisterf: Mads Jensen.
 Kommunekass: Karetng. Alf Pedersen.
 Kornnævn. Fmd: Boelsm. Henrk Bager.
 Pantefoged: Boelsm. Ferdinand Jensen.
 Sognefoged: Grdj. Carl D. Madsen.

Gjesing-Nørager

pr. Auning. Tlf. Gjesing 2 (Fmd: Tlf. Nørager 31), Postkonto 34616. Amtskrk: Randers, Retskr: 50 Randers, Politkr: 43 Randers, Skattekr: Rougsø m fl. H., Vurdkr: Sønderhald H. — Af 898 Vælgere stemte 596. S 182 (3), U.P 414 (6).
 Formand: Grdj. Chr. Møller. (U.P). K&R, FSu.
 Christensen, P., Grdj. (U.P).
 Hansen, Post, P., Grdj. (U.P).
 Jørgensen, S., Arbejdsfm. (S).
 Kristiansen, J. P., Statshusm. (U.P). K&R.
 Laursen, Chr., Kirkebetj. (S).
 Madsen, Chr. M., Statshusm. (S).
 Pedersen, H., Arbejdsfm. (S).
 Ryskov, O., Grdj. (U.P). Bsk.
 Komm. Revisorer: Mejeribest. M. Erikson og Mejeribest. H. C. Andersen.
 Børnev. Fmd: Lærer Jørgensen.
 Skolekomm. Fmd: Grdj. Kristian Nielsen.
 Kæmner og Folkeregisterf: B. Mogenssen.
 Pantefoged: Sognefogederne.
 Sognefoged: Nørager: Grdj. Holger Christiansen. Gjesing: Grdj. Holger Kløve.

Gjørl

pr. Aabybro. Tlf. Gjørl 36. Amtsrkr: Hjør-
ring, Retskr: 69 Nørresundby, Poli-
tikr: 49 Nørresundby, Skattekr: Børg-
lum m. fl. H., Vurdkr: Øster Han H.
— Af 549 Vælgere stemte 443. S 87 (1),
V 248 (4), Liste F 108 (2).
Formand: Grdj. J. Rom Jensen. (V).
Bø, FK&R, Skk, Sko, *)FSU.
Andersen, K., Husmoder. (U.P). Bø, Skk.
Christensen, J. M., Arbejdsm. (S). Bsk,
Vj.
Christensen, Johannes, Grdj. (V). Skk,
Sko, Vj.
Larsen, Valdemar, Grdj. (B.F). FBø,
H.
Madsen, Marinus, Fisker. (V). Kass.
Poulsen, Jens Chr., Husm. (V). K&R
Vj.
Skolekomm. Fmd: Sognepr. Georg Gis-
sel.
Sognefoged: Fisker Karl Bartmann.

Gladsaxe

pr. Søborg. Tlf. 2830, Postkonto 3750.
Amtsrkr: København, Retskr: 2 Kø-
benhavn, Politikr: 2 København, Skat-
tekr: Lyngby, Vurdkr: Gladsaxe. —
Af 20934 Vælgere stemte 15145. S 6252
(8), R 818 (1), K 3731 (6), V 621 (0),
Rf 2225 (3), D.K 1413 (1); [K+V].
Formand: Sognefoged Båring Hansen.
(S). FBI, FByp, FK&R, FT.
Degenkolv, Kjeld, Kontorfuldm. (S). BI,
Bø, FSKo, FSU.
Hansen, Elisabeth Stjernholm, Økonoma.
(Rf). BI, Bø, Su.
Høeberg, Sylvia, Vlceskoleinspektør. (R).
K&R, Sko.
Jensen, Børge Schirmacher, Forst. (S).
Sko, Skt.
Jessen, Jørgen, Assistent. (S). Skk, Su.
Jørgensen, A. K., Forretningsf. (S). K&R,
T.
Jørgensen, Carl, Forretningsf. (S). FBo,
Byp, K&R, T.
Jørgensen, Jørgen, Handelsgartner. (K).
BI, Skk, K&R, T.
Koch, Elenius, Korrespondent. (S). BI,
Byp, FSKk, Su.
Kristensen, Regner Dalgård, Tjeneste-
mand. (K). Skk, Su.
Madsen, Børge, Murerm. (K). Byp, Sko.
Madsen, Gunnar, Kommunelærer. (Rf).
Byp, Skk, Sko.
Madsen, Paul, Snedkerm. (K). Bsk, Byp,
Sko, T.
Mortensen, Frithjof B., Ingeniør. (Rf).
K&R, T.
Møller, Georg Pagh, Gross. (K). K&R,
Skt.
Pedersen, Peter, Maskinarb. (D.K). Byp,
T.
Pedersen, Ragnhild, Fru. (S). Bo, FBø,
Skk, Sko, FSkt, Su.
Peters, Ane, Fru. (K). Bo, Bø, Su.
Bygningskomm. Fmd: Sognefoged Bå-
ring Hansen.
Komm. revisorer: Overass. Knud J. V.
Larsen og Bankbest. Axel Nielsen.
Skolekomm. Fmd: Korrespondent Eleni-
us Koch.

Sundhedskomm. Fmd: Forretningsf. Carl
Jørgensen.
Den komm. Adm.: Kommunaldirektør,
cand. jur. C. Sørensen.
Bygningsinsp: cand. polyt. Folmer An-
dersen.
Kommuneing: cand. polyt. Henry Lar-
sen.
Skoleldirektør: Thorkild Hansen.
Den komm. Administration (Bygnings-
komm., Sundhedskomm.), Børnevær-
net, Det soc. Udvalg og Skolekomm.
har Adresse: Raadhuset pr. Søborg.
Sognefoged: Bagsværd: A. Båring Han-
sen, Buddinge: C. C. Hansen, Søborg:
O. Wiinblad.

Glenstrup

pr. Handest. Tlf. Handest 3. Folkeregi-
stret: Handest, Tlf. Handest 25.
Amtsrkr: Randers, Retskr: 63 Hobro,
Politikr: 46 Hobro, Skattekr: Hobro,
Vurdkr: Hobro. — Af 450 Vælgere
stemte 334. S 58 (1), V 184 (3), Hus-
mandsl. 92 (1).
Formand: Rentier S. Kjeldsen Kragh.
(V). FSU.
Amdisen, H., Arbejdsm. (S).
Damhus, Jens, Husm. (U.P).
Danielsen, H., Grdj. (V).
Jensen, G., Grdj. (V).
Komm. Revisorer: Uddeler Frede Niel-
sen og Husm. Jens Stadsgaard.
Skolekomm. Fmd: Grdj. C. Steensgaard.
Kass. Husm. Th. A. Madsen.
Folkeregisterf: Købm. Chr. Poulsen.
Sognefoged: Grdj. A. Pedersen Lerche.

Glim se Rorup-Glim.**Gloslunde-Grøshave**

pr. Gloslunde. Tlf. Danmark 41u, Post-
konto 37800. Folkeregistret: Gloslunde,
Tlf. Grøshave 68 x. Amtsrkr: Maribo,
Retskr: 31 Nakskov, Politikr: 22 Nak-
skov, Skattekr: Nakskov, Vurdkr:
Nakskov. — Af 731 Vælgere stemte 630.
S 267 (4), R 67 (1), B.F 294 (4).
Formand: Propr. Georg Thorsen.
(B.F). FBsk, K&R, FVj.
Boesen, A., Lærer. (R). K&R.
Clausen, M., Købm. (S). Bø, FSU.
Hald, Thomas, Arbejdsm. (S). Vj.
Jensen, J. Chr., Maskinist. (S). Bsk,
K&R.
Jensen, J. P., Grdj. (B.F). Sko.
Jørgensen, Chr., Arbejdsm. (S).
Madsen, Rich., Propr. (B.F). Bø.
Olsson, Edvind, Grdj. (B.F). Bsk, K&R,
FSkk, Vj.
Komm. Revisorer: Grdj. Jørgen Jørgen-
sen og Svend Christensen.
Sekr: Svend Samuelsen.
Pantefoged: Husejer Gunnar Nielsen.
Sognefoged: Grøshave: Propr. Ernst
Madsen. Gloslunde: Propr. S. Larsen.

Glostrup

pr. Glostrup. Tlf. Glostrup 801, Post-
konto 7414. Amtsrkr: København,
Retskr: 3 København, Politikr: 3 Kø-

benhavn, Skattekr: Glostrup, Vurdkr: Glostrup. — Af 6777 Vælgere stemte 5580. S 2790 (6), R 378 (1), K 1025 (2), D.K 432 (0), Borgerl 881 (2); [R+K+Borgerl].

Formand: Murer, Amtsraadsm. Vald. Hansen. (S). FBoa, FK&R, FSkk, FT, FVgb.

Aabo, Henry, Kommunelærer. (S). Bi, Bø, Su.

Christensen, Aksel, Afdelingsfmd. (S). FBr, Skk, T.

Graff, Axel, LRSagf. (K). Boa, K&R, T, Vgb.

Hansen, F., Købm. (Borgerl). Br, K&R, Sundh.

Johannesson, J. N., Socialudvalgsfmd. (S). FBl, FBsk, By, FBø, K&R, FSu, Vgb.

Jørgensen, Marius, Murerm. (R). Bsk, Su.

Larsen, Elise, Fru. (S). Bø, Su.

Pedersen, H. Henry, Tømrerm. (Borgerl). Bi, Skk, T.

Rømming, H. P., ps. Overpolitbetj. (K). Boa, Bø, Su.

Sortso, N. G., Postkontrolør. (S). Br, K&R, T. Næstfmd.

Bygningskomm. Fmd: Brandinsp., Murerm. S. M. Thomsen.

Koimn. Revisorer: Forretningsf. C. Vendelbo Petersen og fhv. Overbetj. H. P. Rømming.

Sundhedskomm. Fmd: Typograf Sv. G. Nielsen.

Brandinsp: Murerm. S. M. Thomsen. Gasværksbest: Gudmund Nielsen.

Ekspeditionssekretær paa Skattekontoret: Aage Petersen.

Kommunedyrlege: K. Karlshøj. Kommunelng. og Bygningsinsp: cand. polyt. Helge Petersen.

Kommunekass: J. P. Jensen. Kontorchef: Johs. Christensen.

Socialinsp: Johs. Andersen.

Sognefoged: Glostrup: Overass. H. Fohlmann Jensen (kst.). Avedøre: Grdj. Hans Rasmussen.

Glud-Hjarnø

pr. Horsens. Tlf. Glud 94. Amtsokr: Vejle, Retskr: 47 Horsens, Politkr: 36 Horsens, Skattekr: Bjerge m. fl. H., Vurdkr: Bjerge H. — Af 807 Vælgere stemte 684. S 194 (3), R 115 (2), V 291 (5), Liste H 84 (1); [V+H].

Formand: Grdj. Svend Frederiksen. (V). Bø, K&R, Sko, Vj.

Hansen, Hans Hauge, Grdj. (V). Sko. Iversen, Hjerrild, Grdj. (V). Ktu.

Jensen, Anders J., Grdj. (V). Sko, Vj. Jørgensen, Hilmer, Arbejdsm. (S). K&R.

Laursen, Laurs H., Grdj. (V). Bø. Madsen, Gunnar, Arbejdsm. (S). K&R.

Nielsen, V., Husm. (S). Vj. Kass. Petersen, Hans, Frugtplant. (R). Su.

Rasmussen, Peter, Grdj. (R). Sørensen, Svend, Grdj. (V). K&R.

Komm. Revisorer: Grdj. Jørgen Rasmussen og Grdj. Søren Thomsen.

Skolekomm. Fmd: Lærer J. D. Sparsø. Folkeregisterf: J. H. Ravn.

Pantefoged: Husm. Karl Rasmussen.

Sognefoged: Glud: Grdj. Jørgen Madsen. Hjarnø: Grdj. Morten Grøn.

Glumsø-Bavelse

pr. Glumsø. Tlf. Glumsø 126. Amtsokr: Præstø, Retskr: 21 Næstved, Politkr: 14 Næstved, Skattekr: Næstved, Vurdkr: Næstved. — Af 880 Vælgere stemte 787. S 305 (3), K 247 (2), V 173 (2), Fællesl 90 (0); [K+V].

Formand: Bankbest. Chr. Larsen. (K). Boa, Bø, FK&R, Su, Vj. Tlf. 107.

Berg, P., Murem. (S). Bø, KR, Su. Frederiksen, Anker, Grdj. (S). Bø, Su.

Hansen, Julius, Arbejdsm. (S). Bø, Skk, Su, Vj.

Møller, Poul Læge. (K). Bi, Boa, Bø, Su. Petersen, Erling, Grdj. (V). Bø, FBoa, Sko, Vj.

Salk, C. U., Læge. (V). FBø, K&R, FSu, Vj.

Bygningskomm. Fmd: Murerm. L. O. Brandt.

Komm. Revisorer: Lærer E. Rasmussen og Træhldr. L. Hansen.

Sundhedskomm. Fmd: Dyrlege J. Christensen.

Kommunesekr. og Kass: Poul Schimmel.

Pantefoged: Husm. Hans Rasmussen.

Sognefoged: Glumsø: Grdj. Aksel Jensen. Bavelse: Grdj. Frederik Hansen.

Glæsborg se Fjellerup-Glæsborg.
Godsted se Øster Ulslev-Godsted.

Gosmer-Halling

pr. Ørting. Tlf. Fensten Søby 4. Folke-

register og Kæmnerkt: Gosmer pr. Ørting. Tlf. Fensten Søby 31, Post-

konto 12620. Amtsokr: Aarhus, Retskr: 53 Odder, Politkr: 40 Odder, Skatte-

kr: Hads og Ning H., Vurdkr: Hads H. — Af 787 Vælgere stemte 676. S 229

(3), R 41 (1), V 220 (3), Borgerl 101 (1), Husmandsl 82 (1); [R+Husmandsl].

Formand: Grdj. Poul Sørensen. (V). FK&R, Su.

Christensen, Peder, Statshusm. (R). Bø, Skk, Sko, Su, Vj.

Hansen, C. P., Lærer (S). Bø, Su. Madsen, Viggo, Grdj. (V). Skk, Vj.

Nielsen, Harry, Arbejdsm. (S). K&R, Bø, Skk, FSu, Vj.

Nielsen, J. Chr., Trafikexp. (Borgerl). FBo, K&R, Su.

Pedersen, Karl, Grdj. (V). Bsk, Ktu, FVj.

Pedersen, Søren, Husm. (Husmandsl). Bi, FBr, Bø, Ktu, Vj.

Würtz, Chr., Arbejdsm. (S). Bi, Bo, Bræ, Ktu, Skk, Sko, Vj.

Komm. Revisorer: Lærer N. Jensen og Overtoldass. C. Havemann.

Kornnævn. Fmd: Statshusm. Anders Svolvegaard.

Skolekomm. Fmd: Grdj. Albert Jensen.

Folkeregisterf., Kass. og Kommunesekr.:
Kæmner K. O. Møller.
Pantefoged: Husm. Søren Pedersen.
Sognefoged: Gosmer: GrdJ. Anthon
Nielsen. Halling: Rentier Georg Pe-
dersen.

Graabrødre Landdistrikt

se Viborg Graabrødre Landdistr.

Graasten

pr. Graasten. Tlf. Graasten 1230 (0—12,
Mand. og Fred. till. 15—16). Postgiro
Nr. 68430. Amtsrkr: Aabenraa, Retskr:
95 Graasten, Politkr: 70 Graasten,
Skattekr: Lundtofte, Vurdkr: Aaben-
raa Amts søndre. — Af 1422 Vælgere
stemte 1222. S 672 (4), Fastlønnesdes L
127 (1), Borgerlig Erhvervsf. 296 (2);
[Fastl + Erhvervsf.].

Formand: Regnskabsf. J. Koch. (S).
FBø, FH, FK&R, FSu.
Hansen, Jens, Malerm. (Borg Erhvervsf.).
Bsk, Su, FT&By, VJ.
Jensen, C. M., Vagtm. (Fastl L). Bø,
FBsk, H, K&R, FSko, Su, Næstfmd.
Johansen, Alfred, Købm. (Borg Er-
hvervsf.). H, K&R, T&By.
Kohlischke, Inger, Husmoder. (S). Bø,
Sko, Su.
Nicolajsen, Antoni, Arbejdsf. (S). Sko,
T&By, VJ.
Olausson, C. O. S., Fagforeningskass.
(S). FBo, Bsk, Su, FVJ.
Bygningskomm. Fmd: Skorstensfejerm.
Chr. Klänge.
Komm. Revisorer: Købm. H. Uldall Jes-
sen og Ejendomsmægl. J. Christlan-
sen.
Skolekomm. Fmd: Arbejder Rasmus Jes-
sen.
Sundhedskomm. Fmd: Stabsvagtm. J.
Lauritsen.
Folkeregisterf.: V. E. Blønd.
Personregisterf.: Sognef. Chr. Rasmus-
sen.
Havnefoged: Chr. Skov.
Kommunesekr. og Kass: V. E. Blønd.
Pantefoged: Axel Chr. Mathlesen.
Sognefoged: Chr. Rasmussen.

Gram

pr. Gram. Tlf. Gram 2. Postkonto 48600.
Amtsrkr: Haderslev, Retskr: 90 Rød-
ding, Politkr: 67 Toftlund, Skattekr:
Frøs og Nørre Rangstrup H., Vurdkr:
Rødding. — Af 1822 Vælgere stemte
1500. S 540 (3), Landmandsl 485 (3),
Husmandsl 168 (1), Borgerl 307 (2);
[Landmandsl + Husmandsl].
Formand: F. L. Ehlers, Instalf. (Borgerl).
By, Bø, K&R, VJ.
Frank, Peter Arbejdsf. (S). FVJ.
Grosmann, Chr., GrdJ. (Landmandsl). Bø,
VJ.
Hansen, Jacob, GrdJ. (Landmandsl). Bsk,
Bø.
Holst, Simon, GrdJ. (Landmandsl). K&R,
VJ, Næstfmd.

Jacobsen, Hans P., Husm. (Husmandsl).
VJ.
Jensen, Aage, Kornhandler. (Borgerl).
Pedersen, Peter J., Overpostb. (S). By,
Bø, K&R, *)FSu.
Wehnert, Marie M., Fru. (S). By, Bø.
Sogneraadsekr. og Kass: H. Jørgensen.
Komm. Revisorer: Postmester P. F. Rie-
mann og Mejeribest. Hans Rossen.
Skolekomm. Fmd: Forretningsfører A.
Frisk.
Sundhedskomm. Fmd: L. Ehlers.
Personregisterf.: Sognef. J. Schmidt og
Søren Laustsen.
Pantefoged: Otto Wehnert.
Sognefoged: GrdJ. J. P. Schmidt.
V. Distr.: GrdJ. S. H. Laustsen.

Grandløse

se Sønder Asminderup-Grandløse.
Granslev se Houlbjerg-Granslev.

Grarup

pr. Haderslev. Tlf. Hejsager 8. Amtsr-
kr: Haderslev, Retskr: 89 Haderslev,
Politkr: 66 Haderslev, Skattkr: Chris-
tiansfeld, Vurdkr: Gl. Haderslev. —
91 Vælgere. Fredsvalg.
Formand: GrdJ. J. P. Fromm. *)FSu.
Folkeregisterf.
Dahl, Henrik, Husm.
Hansen, Niels, GrdJ. (Fællesl). B.
Jørgensen, P., Graver. (Arbejderl). B,
Bræ.
Skøtt, Peter, GrdJ. (Fællesl). B.
Komm. Revisorer: Lærer J. Petersen og
GrdJ. J. Thomsen.
Skolekomm. Fmd: GrdJ. P. Skøtt.
Sognefoged: GrdJ. Jørgen Hoyer.

Gravlev se Buderup-Gravlev.

Grejs-Sindbjerg

pr. Vejle. Tlf. Lindved 65. Amtsrkr:
Vejle, Retskr: 46 Vejle, Politkr: 35
Vejle, Skattekr: Bjerre m. fl. H.,
Vurdkr: Hatting H. — Af 1055 Væl-
gere stemte 947. S 139 (1), V 775 (8),
U.P 33 (0).
Formand: GrdJ. Johs. Knudsen. (V). FSu.
Andersen, Richard, GrdJ. (V).
Dinesen, Peter, Boelsm. (V). Kass.
Hansen, Herman, GrdJ. (V).
Hauge, Niels, GrdJ. (V).
Jacobsen, Peter, GrdJ. (V).
Kjær, Frits, GrdJ. (V). Folkeregisterf.
Kristensen, Kresten, GrdJ. (V).
Søndergaard, Kristian. (S).
Komm. Revisorer: GrdJ. Jens Mikkelsen
og Mejeribest. N. D. J. Navn.
Skolekomm. Fmd: Pastor Thyge Kragh.
Sognefoged: Grejs: Hans Mikkelsen.
Holtum: GrdJ. Aksel Kristensen.
Sindbjerg: Grd. Karl Kristiansen.

Grenaa Landsogn se Gammelsohn.

Grene

pr. Billund. Tlf. Billund 46. Amtsrkr:
Ribe, Retskr: 45 Kolding, Politkr: 34
Kolding, Skattekr: Andst m. fl. H.,

Vurdkr: Slaugs H. — Af 626 Vælgere stemte 499. S 60 (1), B.F. 266 (4), Kirkel. Samf. 136 (2), Borgerl. 37 (0).
 Formand: GrdJ. Hans Jensen. (V). FBø, K&R, Sko, *)FSu, VJ. Folkeregisterf. Egebjerg, M., Arbejds. (S). Sko, VJ. Jensen, Hans Kjær, Slagter. Bø, VJ. Jensen, Jens Chr. Møller, Møller. (B.F). Bø, K&R, VJ.
 Madsen, Kr., GrdJ. (B.F). Sko, VJ. Kass. Nielsen, Niels, GrdJ. (B.F). Bsk, VJ. Petersen, A., GrdJ. (B.F). K&R, VJ. Komm. Revisorer: Uddeler H. Nielsen og GrdJ. E. Eskildsen.
 Skolekomm. Fmd: Mejeribest. H. Hougesen.
 Sognefoged: Marius Gydesen.

Grensten

se Øster Velling-Helstrup-Grensten.

Greve-Kildebrønde

pr. Greve Strand. Tilf. Hundige 400 (hver Dag 10—11 og 13—15, Lørdag kun 10—11, tillige Fredag 17—18), Postkonto 23566. Amtskr: Roskilde, Retskr: 4 Roskilde, Politkr: 4 Roskilde, Skattekr: Køge, Vurdkr: Køge. — Af 1532 Vælgere stemte 1179. S 331 (3), R 205 (1), B.F. 356 (3), U.P. 287 (2).
 Formand: Overlærer Emil L. Jønsson. (U.P.). K&R, FBo, Skt.
 Hansen, Chr. Vejrn. (S). Bj, Vgb.
 Hansen, Th., Gartner. (S). FBø, FSu.
 Herum, Karl, Købm. (R). K&R, Skk, FVJ.
 Jespersen, Sv. An., Læge. (U.P.). Skk, Sko.
 Larsen, Ole, GrdJ. (B.F). Sko, Skt.
 Nielsen, Axel, GrdJ. (B.F). Skk, VJ.
 Petersen, Emil, Arbejds. (S). K&R, Sko, VJ.
 Ploug, A., Prop. (B.F). Bo, K&R, Sko.
 Komm. Revisorer: Forretningsf. R. P. Høj og Parcel. Lars Sørensen.
 Skolekomm. Fmd: Pastor L. S. Sørensen.
 Sundhedskomm. Fmd: Læge Sv. Aa. Jespersen.
 Kommunesekr: H. Aarslev-Nielsen.
 Bogholder: Fru U. Nerup-Rasmussen.
 Pantefoged: F. C. Claumarch.
 Bygningsinsp.: Civiling. Erik Adolphsen.
 Sognefoged: Greve: GrdJ. Holger Larsen, Kildebrønde. V. Distr: GrdJ. Svend Larsen. Ø. Distr: Gartner Vilh. Hansen.

Grevinge

pr. Grevinge. Tilf. Herrestrup 37. Amtskr: Holbæk, Retskr: 11 Nykøbing Sj., Politkr: 9 Holbæk, Skattekr: Nykøbing Sj., Vurdkr: Nykøbing Sj. — Af 1342 Vælgere stemte 1012. S 205 (2), R 302 (3), V 505 (4); [S+R].
 Formand: Parcel. Sofus Jensen. (R). K&R, FSu, VJ.
 Andersen, Niels, GrdJ. (R). Skk, VJ.
 Jensen, Harald, GrdJ. (V). Skk.
 Lundholt, Peter, Tagdækker. (S). Skk, VJ.
 Nielsen, Lauritz, Parcel. (V). Bø, K&R, Skk, FVJ.

Nielsen, Marie, Frue. (R). FBø.
 Petersen, Chr., GrdJ. (V). FBo, Bø, VJ.
 Petersen, Juul, Portør. (S). Bo, K&R, Kl.
 Sørensen, Poul, GrdJ. (V). Kl, Su.
 Komm. Revisorer: Mejeribest. Th. Christiansen og Lærer Hansen.
 Skolekomm. Fmd: Mejeribest. Th. Christiansen.
 Sundhedskomm. Fmd: Dyrslæge Vald. Sørensen.
 Kommunesekr., Kass. og Folkeregisterf: N. V. Rasmussen.
 Pantefoged: Aage Pedersen.
 Sognefoged: GrdJ. N. P. Nielsen.

Grimstrup

pr. Varde. Tilf. Aarre 46x. Amtskr: Ribe, Retskr: 85 Varde, Politkr: 63 Varde, Skattekr: Ribe, Vurdkr: Varde. — Af 594 Vælgere stemte 463 paa Lokallister.
 Formand: GrdJ. H. Christensen. (V). Skk, *)FSu. Folkeregisterf.
 Christensen, Chr. B., GrdJ. Skk, Su. Kass.
 Frandsen, Chr., GrdJ. Skk.
 Hansen, Kristian, GrdJ. (V). Skk.
 Jessen, Miller, J., GrdJ. (V). Skk.
 Lindegard, Mads P., GrdJ. (V). Skk.
 Pedersen, J. Charles, GrdJ. FVJ, Næstfmd.
 Børnev. Fmd: GrdJ. Mads Lindegaard.
 Skolekomm. Fmd: Pastor Salomonsen.
 Pantefoged: Christian Kristiansen.
 Sognefoged: GrdJ. Chr. B. Christensen.

Grinderslev-Grønning

pr. Jebjerg. Tilf. Grinderslev-Breum 80 (Fmd: Tilf. Grinderslev 11), Postkonto 37668. Amtrkr: Viborg, Retskr: 77 Skive, Politkr: 56 Skive, Skattekr: Skive, Vurdkr: Harre m. fl. H. — Af 821 Vælgere stemte 708. S 107 (2), R 267 (4), V 241 (4), Byl 83 (1), Ungdomsl. 10 (0).
 Formand: GrdJ. Mads P. Sørensen. (V). Bo, FBø, Kl, FK&R, *)FSu.
 Andersen, Jakob, Husm. (S). VJ.
 Bilgaard, Peder, GrdJ. (V). FBSk, FSKo.
 Dalsgaard, Kristian, Boelsm. (R). VJ.
 Kristensen, Aksel, GrdJ. (V). Bo, VJ.
 Kristensen, Jens, Arbejds. (S). Næstformand.
 Kristensen, Kresten, Boelsm. (R). K&R, Skk.
 Kristiansen, Anton, Boelsm. (R). Bø, Sko, VJ.
 Møgelvang, Jens, Vognm. (U.P). Bo, FVJ.
 Nielsen, Anton, Maler. (R). Bo, Bø, Sko.
 Riis, Niels, GrdJ. (V). K&R, Skk.
 Komm. Revisorer: Købm. M. Korsgaard og GrdJ. Jens Andersen.
 Skolekomm. Fmd: Pastor E. Nielsen.
 Sundhedskomm. Fmd: Brygger S. Chr. Sørensen.
 Folkeregisterf: N. E. Rahbek.
 Kæmner og Sekr: N. E. Rahbek.
 Pantefoged: Forretningsf. Søren Smed.
 Sognefoged: Grinderslev: GrdJ. Anders Nielsen. Grønning: GrdJ. Erik Sørensen.

Grindløse

pr. Jullerup. Amtskr: Odense, Retskr: 41 Bogense, Politlkr: 30 Bogense, Skattekr: Bogense, Vurdkr: Lunde-Skam H. — Af 359 Vælgere stemte 305. S 44 (1), R 33 (0), K 44 (1), V 184 (5).
 Formand: GrdJ. L. Vestergaard Madsen. (V. FBø, FK&R, FSu, FVj).
 Andersen, Harald, GrdJ. (V). Vj. Christiansen, Chr., Arbejdsm. (S). Bsk, Bø, Vj.
 Geertsen, Jefta, GrdJ. (V). K&R, Vj.
 Jakobsen, Carl, Købm. (K). Kass.
 Knudsen, Knud Martin, GrdJ. (V). Skk.
 Larsen, Chr., Husm. (V). Bø.
 Komm. Revisorer: Mejeribest. Johs. Rasmussen og GrdJ. Hans Hjorth.
 Skolekomm. Fmd: GrdJ. Johs. Jeppesen.
 Sundhedskomm. Fmd: Malerm. Hans Petersen.
 Pantefoged: Sognefoged Viggo Jørgensen.
 Sognefoged: GrdJ. Viggo Jørgensen.

Grindsted

pr. Grindsted. Tlf. Grindsted 105 (9—12, 14—17), Postkonto 16407. Amtsrkr: Ribe, Retskr: 45 Kolding, Politlkr: 34 Kolding, Skattekr: Andst m. fl. H., Vurdkr: Slaugs H. — Af 2731 Vælgere stemte 2365. S 702 (3), R 216 (1), K 221 (1), V 902 (3), Rf 107 (0), Borgerl 204 (1); [R+K+V+Borgerl].
 Formand: Sygehusinsp. H. C. Larsen. (Borgerl.)*FByp.
 Andersen, A. Chr., GrdJ. (V), FVj.
 Eriksen, V., Dir. (K). FKI.
 Hansen, Chr. M., Kriminaloverbetj. (S). *FSu.
 Hjorth, N., Slagteridirektør. (V).
 Larsen, Niels Chr., Landm. (V).
 Mortensen, Sigurd, Arbejdsm. (S). FBo.
 Pedersen, Nic. S., Fabrikkmester. (S).
 Schrøder Petersen, L., Murerm. (R). FBø.
 Bygningskomm. Fmd: Skorstensfejer P. Dam.
 Komm. Revisorer: Overlærer N. C. Ellehage og Kreditforeningsrepr. Chr. Præstegaard.
 Skolekomm. Fmd: Herreekviperingshdl. Hans Petersen.
 Sundhedskomm. Fmd: Overlæge Knud Østerbye.
 Folkeregisterf: Kæmner E. R. Madsen. Kommunebogh. og Kass: E. R. Madsen.
 Pantefoged: Ejnar Larsen.
 Kommuneingenlør: Cand. polyt. Kaj Jacobsen.
 Sognefoged: Ø. Distr.: Købm. Chr. Thorning. V. Distr.: GrdJ. Jens Andersen Jensen.

Grove

pr. Karup J. Tlf. Karup 24y. Amtsrkr: Ringkøbing. Retskr: 81 Holstebro, Politlkr: 60 Holstebro, Skattekr: Holstebro, Vurdkr: Struer. — Af 201 Vælgere stemte 182. Upolitisk Valg.
 Formand: GrdJ. Jens Larsen. *FSu.
 Abildtrup, Chr., GrdJ. Næstfmd.

Christensen, Marinus. Pantefoged. Jensen, Jens.
 Kjeldsen, Jens, Husm. Kass.
 Komm. Revisorer: Lærer Hermansen og Lærer Nielsen.
 Skolekomm. Fmd: Sognepr. O. I. Olesen.
 Kornnævn. Fmd: Carl Clausen. FBø.
 Pantefoged: Marinus Christensen.
 Sognefoged: GrdJ. Jens Kjeldsen.

Grundfør-Spørring

pr. Hinnerup. Tlf. Grundfør 21. Amtsrkr: Aarhus, Retskr: 55 Aarhus, Politlkr: 39 Aarhus, Skattekr: Vester Lisbjerg m. fl. H., Vurdkr: Vester Lisbjerg m. fl. H. — Af 660 Vælgere stemte 501. S 113 (2), Borgerl 104 (1), V 284 (6); [V+Borgerl].
 Formand: GrdJ. Jens Christensen. (V). *FSu.
 Hald, Kr. GrdJ. (V).
 Holm, Kal, Chauffør. (S).
 Olesen, Harald, Sognefoged. (V). Ko.
 Pedersen, Alfred, GrdJ. (V). K&R, Vgb.
 Pedersen, Jens, GrdJ. (V). Vgb.
 Rasmussen, Sophus, Arbejdsm. (S). Vgb.
 Rebsdorp, P. C., Lærer. (Rf). Vgb.
 Sørensen, Hans, Vognm. (V). *FVj.
 Skolekomm. Fmd: Sognepr. S. T. Møller.
 Pantefoged: Ejner Chr. Sørensen, Sjørring.
 Sognefoged: Grundfør: GrdJ. Harald Olesen. Spørring: GrdJ. Evald Rasmussen.

Grurup se Bedsted-Grurup.**Grynderup**

se Rørbæk-Grynderup-Stenild.

Grædstrup.

pr. Slagballe. Tlf. Burgaarde 23. Folkeregistret: Løvel pr. Brædstrup. Tlf. Grædstrup 51. Amtsrkr: Skanderborg, Retskr: 50 Brædstrup, Politlkr: 37 Horsens, Skattekr: Silkeborg, Vurdkr: Tyrsting H. — Af 586 Vælgere stemte 480. S 79 (1), V 269 (4) U.P 132 (2).
 Formand: GrdJ. Aage Nielsen. (V).
 Eriksen, Svend, GrdJ. (V). Skk.
 Kristensen, Martin, GrdJ. (V). Vj.
 Larsen, J. Valdemar, Arbejdsm. (S).
 Larsen, L. P. T., GrdJ. (V). Su.
 Nielsen, Holger, Landpostb. (U.P).
 Sørensen, S. Dam, Møller. (U.P). Su.
 Bygningskomm. Fmd: Murerm. A. Petersen.
 Komm. Revisorer: Lærer M. P. Mikkelsen og GrdJ. Iver Iversen.
 Skolekomm. Fmd: GrdJ. Svend Eriksen.
 Folkeregisterf: GrdJ. Kr. Pedersen.
 Sognefoged: GrdJ. Jakob Frandsen.

Græse-Sigerslevvester

pr. Frederikssund. Tlf. Sigerslevvester 64. Amtsrkr: Frederiksborg, Retskr: 10 Frederikssund, Politlkr: 8 Frederikssund, Skattekr: Frederikssund, Vurdkr: Frederikssund. — Af 337

Vælgere stemte 253. S 41 (1), V 51 (2), U.P. 135 (5), U.P. 26 (1).
 Formand: GrdJ. P. H. Petersen.
 Christensen, Poul, GrdJ. (U.P.).
 Hansen, Anders, GrdJ. Folkeregisterf.
 Hansen, H. P., Parcell. FBø.
 Madsen, Poul, GrdJ. (V).
 Nielsen, Albert, GrdJ. (U.P.).
 Nielsen, Erik, Murer. (U.P.).
 Olsen, Sylvest, GrdJ. (U.P.).
 Thomsen, Oluf F. (S).
 Komm. Revisorer: GrdJ. Anders Hansen og Førstelærer Aksel Nielsen.
 Sognefoged: GrdJ. H. Jensen.

Græshave se Gloslunde-Græshave.

Græsted-Maarum

pr. Græsted. Tlf. Græsted 80, Postkonto-
 to 5740. Amtskr.: Frederiksborg, Retskr.:
 9 Helsingø, Politkr.: 7 Hillerød, Skattekr.:
 Hillerød, Vurdkr.: Hillerød.
 — Af 1958 Vælgere stemte 1543. S 541
 (4), R 130 (1), K 229 (2), V 440 (3),
 Maarum Fællesl 199 (1); [S+R] og
 [K+V+Maarum Fællesl].
 Formand: GrdJ. Hans Larsen. (K). Bø,
 FK&R, FSu.
 Fredbo-Nielsen, N. P., GrdJ. (V). Br,
 Bsk, Skk, Sko, Su.
 Jensen, Johs., GrdJ. (V). Br, G&V, Skk,
 Bl.
 Jensen, Oskar, Arbejds. (S). Br, Bø,
 Su, G&V.
 Johansen, Kristian, Snedker. (S). Sko.
 Jørgensen, Otto, Postb. (R). Skk, Su.
 Larsen, Chr., Sognef. (Maarum Fællesl).
 FBsk, Bø, G&V, FSKo, Su.
 Nielsen, Carl Chr., Parcell. (S). Br, Su.
 Pedersen, Gerhard, Murer. (S). Bø,
 G&V, Skk, K&R.
 Petersen, Sigurd, Tømmerhdl. (K). FBr,
 Su.
 Steensberg, Niels S., GrdJ. (V). FG&V,
 K&R.
 Bygningskomm. Fmd: Tømrer Marius
 Nielsen.
 Komm. Revisorer: Parcell. Hans Nielsen
 og Lærer N. P. Jacobsen.
 Kornnævn. Fmd: GrdJ. Johs Hansen.
 Skolekomm. Fmd: Dyrslæge E. Langvad.
 Sundhedskomm. Fmd: Dyrslæge M.
 Buhl.
 Folkeregisterf: Sekr. V. Blomsterberg.
 Kommunesekr: V. Blomsterberg.
 Kommunekass: Kaj Friis.
 Pantefoged: H. C. Dreisløg.
 Sognefoged: Maarum: Savværksejer
 Chr. Larsen. Græsted: GrdJ. Johs.
 Jensen.

Grønbæk

pr. Ans By. Tlf. Ans 3. Amtskr.: Vi-
 borg, Retskr.: 79 Kjellerup, Politkr.:
 57 Viborg, Skattekr.: Lysgaard m. fl.
 H., Vurdkr.: Lysgaard-His H. — Af 810
 Vælgere stemte 624. S 88 (1), V 370 (6),
 U.P. 48 (0), U.P. 118 (2).
 Formand: GrdJ. Anders Klostergaard.
 (V). Su, Vgb, VJ.
 Andersen, Johannes, Boelsm. (V). Su.
 Andersen, Alfred Holm, Arbejds. (S).
 Bø.

Back, Michael, Tromlefører. (V). VJ.
 Jakobsen, Hans, Husm. (V). Su.
 Kristensen, Peter, GrdJ. (U.P.). K&R.
 Moeslund, Magnus, GrdJ. (V). Bø, FSkk,
 Næstfmd.
 Nielsen, Niels Kr., Tømrerm. (U.P.). FBø,
 FSu.
 Sørensen, Jens Fr., Elektriker. (V). Su,
 VJ.
 Komm. Revisorer: Mejeribest. C. Blach
 og Uddeler Jens Jakobsen.
 Kass: Tømrerm. Jens P. Møller Jensen.
 Pantefoged: Sognef. N. Holm Andersen.
 Sognefoged: Niels Holm Andersen.

Grønholt se Asminderød-Grønholt.
Grønning se Grinderslev-Grønning.

Gudbjerg

pr. Gudme. Tlf. Hesselager 329 (Fmd:
 Tlf. Hesselager 136), Postkonto 48554.
 Amtskr.: Svendborg, Retskr.: 33
 Svendborg, Politkr.: 24 Svendborg,
 Skattekr.: Svendborg, Vurdkr.: Gudme
 H. — Af 1005 Vælgere stemte 778. S
 158 (1), K 167 (1), V 274 (3), U. P. 124
 (2), U.P. 55 (0); [K+V] [U.P.+U.P.].
 Formand: Møllejejer C. J. Hansen. (K).
 FBø, K&R, *FSu.
 Bastholm, Claus, GrdJ. (V). Bl, Bsk, Bø,
 K&R.
 Mogensen, Peter, GrdJ. (U.P.). Bø, Skk,
 VJ.
 Nielsen, Oscar, Købm., Murer. (S).
 By, K&R, Næstfmd.
 Pedersen, Johs. Elgzrd, GrdJ. (V). By,
 Skk, VJ.
 Rasmussen, Niels Jørg., GrdJ. (V).
 Skelbo, Sv. Frandsen, GrdJ. (U.P.). By,
 FVJ.
 Kommunale Revisorer: Regnskabsf.
 Svend Aage Jensen og GrdJ. Svend
 Frandsen Skjelbo.
 Skolekomm. Fmd: Pastor N. P. Hansen.
 Sundhedskomm. Fmd: Møllejejer Carl J.
 Hansen.
 Beskæftigelsesudv. Fmd: Svend Greve.
 Kornn. Fmd: Hmd. Hans H. Larsen.
 Kass. og Folkeregisterf: Svend Greve.
 Kommunesekr: Svend Greve.
 Pantefoged: Husm. Hans H. Larsen.
 Sognefoged: Rentier Laur. Hansen.

Gudhjem se Østerlarsker-Gudhjem.

Gudme-Brudager

pr. Gudme. Tlf. Hesselager 324. Folke-
 registerf: Tlf. Hesselager 324 (Mand.,
 Tirsd. og Torsd. 9—11½, Fred. 9—12 og
 Tirsd. og Torsd. 9—12, Fred. 9—12 og
 14—18, Kass. tr. 1 Brudager Onsd. 10
 —11), Postkonto 11124. Amtskr.: Svend-
 borg, Retskr.: 33 Svendborg, Politkr.:
 24 Svendborg, Skattekr.: Svendborg,
 Vurdkr.: Gudme H. — Af 938 Vælgere
 stemte 668. S 149 (2), R 35 (0), V 386
 (7), Rf 48 (1), U.P. 50 (1).
 Formand: GrdJ. Jens Kr. Møller. (V).
 Bø, K&R, *FSu, VJ.
 Bæk, Jakob, Husm. (V). VJ.

Christensen, Johannes, Grdj. (V). Vj. Galsgaard, Niels, Grdj. (V). Bi, Skk, Vj.
 Hansen, Anders Jørgen, Husm. (Rf). Vj. Jensen, Knud Klei, Tømrerm. (S). Bø, Vj.
 Kronholm, Clara, Husmoder. (V). Bø. Larsen, Hans Storm, Grdj. (U.P). Vj. Nielsen, Lars, Grdj. (V). Vj. Nielsen, Niels Peter, Vejm. (S). FVj. Rosager, Johannes, Grdj. (V). Vj. Komm. Revisorer: Grdj. L. Rosager og Skomager P. Christiansen.
 Skolekomm. Fmd: Pastor Bachmann Christensen.
 Sundhedskomm. Fmd: Købm. C. M. Nielsen.
 Kommunesekr. og Kass: Carl Jørgensen.
 Sognefoged: Gudme: Grdj. N. Chr. Nielsen. Brudager: Grdj. Th. Nielsen.

Gudum

pr. Gudum Vestj. Tlf. 11. Amtskrkr: Ringkøbing, Retskr: 82 Lemvig, Politkr: 61 Lemvig, Skattekr: Lemvig, Vurdkr: Skodborg H. — Af 643 Vælgere stemte 578. R 219 (3), V 73 (1), Indre Miss 185 (3).
 Formand: Grdj. M. Kristiansen. (Indre Miss). FSu.
 Andersen, J. Brask, Arbejdsm. (R). Grysbæk, Jens, Forp. (Indre Miss). FVj. Jensen, J. Bjerre, Grdj. (R). Kristiansen, N. P., Mejerlbest. (V). Folkereregisterf. Tlf. 17.
 Moeslund, A., Lærer. (Indre Miss). Kass. Pedersen, N., Grdj. (R).
 Komm. Revisorer: Grdj. Johs. Høgsgaard og Slaterm. L. Kibsgaard.
 Sognefoged: N. Distr: Grdj. P. Graversten. S. Distr: Boelsm. Søren Byskov.

Gudum

pr. Slagelse. Tlf. Sønderup 28. Amtskrkr: Sorø, Retskr: 15 Slagelse, Politkr: 11 Slagelse, Skattekr: Slagelse, Vurdkr: Slagelse. — 87 Vælgere. Fredsvalg.
 Formand: Grdj. Sigfred Frandsen. (V). Hansen, Alfred, Sognefoged. (V). Hansen, Frederik G., Grdj. (V). Lauridsen, Johannes, Fodermester. Petersen, Henrik, Malerm. (V). Brø. Komm. Revisorer: Lærer H. Hedeboe og Grdj. Vald. Hansen.
 Skolekomm. Fmd: Grdj. Carl Olsen.
 Pantefoged: Forp. Alfred Hansen.
 Sognefoged: Forp. Alfred Hansen.

Gudum-Lillevorde

pr. Gudumholm. Tlf. Gudumholm 42 (Kæmnerkt: Tlf. 34), Postkonto 6403. Amtskrkr: Aalborg, Retskr: 67 Aalborg, Politkr: 48 Aalborg, Skattekr: Nibe, Vurdkr: Fleskum H. — Af 802 Vælgere stemte 692. S 195 (2), Byl 66 (0), Husmandsl 66 (1), Arbejderl 40 (0), Borgerl 109 (1), Byl 143 (2), Byl 73 (1).

Formand: Husm. Anders Chr. Christensen. (Husmandsl). K&R.
 Bech, Peter, Grdj. (Byl).
 Jensen, Jens M., Grdj. (Byl).
 Madsen, A. Chr., Tromlefører. (S). K&R, Næstfmd.
 Nielsen, Peter, Stationsm. (Borgerl). FSkk, FSu.
 Poulsen, Martin, Arbejdsm. (S). Søndergaard, Chr., Grdj. (Byl).
 Komm. Revisorer: Købm. Chr. Pedersen og Mejerlbest. A. Riis.
 Sundhedskomm. Fmd: Dyrlæge A. Johnsen, Gudumholm.
 Beskæftigelsesudv. Fmd: Damen Bertelsen.
 Kæmner: Damen Bertelsen.
 Pantefoged: Holger Bloch.
 Sognefoged: Gudum: Grdj. Ingemann Pedersen. Lillevorde: Hmd. Lars Søndergaard.

Guldager

pr. Guldager. Tlf. Hjerting 35. Amtskrkr: Ribe, Retskr: 86 Esbjerg, Politkr: 64 Esbjerg, Skattekr: Esbjerg, Vurdkr: Skads H. — Af 1302 Vælgere stemte 947. S 91 (0), Lokal 853 (7).
 Formand: Købm. Willy R. Madsen. (Lokal). Bø, FK&R, FSu.
 Andersen, Anders Chr., Grdj. (Lokal). Bø, Su.
 Andersen, Kristian, Grdj. (Lokal). Su, Vj. Eggerisen, Karl, Brøndborer. (Lokal). FSko, Vj.
 Kjær, Aage, Amtsvejm. (Lokal). Sko, Su, FVj.
 Scherlund, Thorvald P., Repr. (Lokal). Bø, K&R, Su.
 Sørensen, Jacob, Grdj. (Lokal). By, K&R, Skk, Sko.
 Komm. Revisorer: Grdj. Jeppe A. Jensen og Johs. P. Bertelsen.
 Bygningskomm. Fmd: Ib Balle.
 Sundhedskomm. Fmd: N. P. Morthensen.
 Børnev. Fmd: Fru Augusta Hansen.
 Skolekomm. Fmd: Grdj. Alfred Nielsen.
 Kæmner: Bonvig Christensen.
 Pantefoged: S. A. Nielsen.
 Sognefoged: Grdj. Hans P. Hansen.

Guldbjerg-Nørre Sandager

pr. Bogense. Tlf. Grindløse 46. Amtskrkr: Odense, Retskr: 41 Bogense, Politkr: 30 Bogense, Skattekr: Bogense, Vurdkr: Bogense. — Af 443 Vælgere stemte 403. S 98 (2), R 120 (3), K 24 (0), V 160 (4).
 Formand: Forp. Harald Hansen. (V). By, Bø, K&R, Su, Vj.
 Andersen, Ejnar, Grdj. (V). Bø.
 Andersen, Erik, Forp. (V). Bø, K&R, Vj. Damgaard Pedersen, Lærer. (R).
 Hansen, Har., Forp. (V). By, Bø, Su, Vj.
 Hansen, Laur., Husm. (R). Bø, FSu.
 Jørgensen, Hans, Husm. (R). K&R, Su, FVj. Næstfmd.
 Larsen, Georg, Husm. (V). Su, Vj.
 Petersen, Jensinius, Vejm. (S). By, Su.

Nielsen, Herluf, Arbejdsm. (S). Vj.
Komm. Revisorer: Lærer Damgaard Pe-
tersen og GrdJ. H. P. Christensen.
Skolekomm. Fmd: Pastor Kjær Jørgen-
sen.
Sekt. Kass og Folkeregisterf: Svend H.
Andersen, Smidstrup pr. Guldbjerg.
Tlf. Sørslev 239.
Sognefoged: Guldbjerg: GrdJ. Christian
Nielsen. Nørre Sandager: Forp. Ha-
rald Hansen.

Gulev se Sahl-Gulev.

Gunderslev

pr. Fuglebjærg. Tlf. Gunderslev 28.
Amtsrkr: Sorø, Retskr: 21 Næstved,
Politikr: 14 Næstved, Skattekr:
Skælskør, Vurdkr: Øster Flakke-
bjærg H. — Af 340 Vælgere stemte 259.
Fællest 204 (5), Lokal 55 (2).
Formand: GrdJ. Edv. Hansen. (V). FBØ,
FSk, FSu, FVj, Folkeregisterf.
Hansen, Aksel D., GrdJ. (V). Skk, Vj.
Hansen, Ole, Arbejdsm. (S). BØ.
Hansen, Vilgo, Parcell. (V). Kl, K&R,
Skk.
Jensen, Fr., Grdbest. (V). K&R, Vj. Næst-
fmd.
Olesen, Kr., Husm. (S). Skk.
Winther, R., GrdJ. (R). Kass.
Komm. Revisorer: Lærer Christiansen og
Centralbest. P. Scheurlein.
Beskæftigelsesudv. Fmd: Skovfoged H.
Rindal Olsen.
Brændselsudv. Fmd: GardJ. Peter Pe-
tersen.
Kornnævn. Fmd: GrdJ. Lars Hansen.
Sundhedskomm. Fmd: Parcell. Vilgo
Hansen.
Sognefoged: GrdJ. H. P. Raaschou.

Gundersted

pr. Halkær. Tlf. Borup 9. Folkeregis-
tret. Tlf. Borup 5. Amtsrkr: Aal-
borg, Retskr: 65 Løgstør, Politikr: 47
Nibe, Skattekr: Løgstør, Vurdkr: Gis-
lum H. — Af 294 Vælgere stemte 256
paa Lokallister.
Formand: GrdJ. Jens Chr. Jensen.
Bagger, Peter, GrdJ.
Dahl, Gerhardt, GrdJ. BØ, FSk, Næst-
fmd.
Fredsgaard, Kristian, Husm. FBØ,
)FSu, Kass.
Madsen, Mads, GrdJ.
Warming, Thøger, GrdJ. BØ.
Østergaard, Kaj, GrdJ.
Komm. Revisorer: Mejeribest. J. Jakob-
sen og GrdJ. Jørgen Hansen.
Sognefoged: GrdJ. G. Dahl.

Gunderup-Nøvling

pr. Fjellerad. Tlf. Fjellerad 33, Post-
konto 5034. Folkeregistret: Tlf. Fjelle-
rad 30. Amtsrkr: Aalborg, Retskr: 67
Aalborg, Politikr: 48 Aalborg, Skatte-
kr: Nibe, Vurdkr: Fleskum H. — Af
0000 Vælgere stemte 1281. S 380 (4),
B.F 901 (7).

Formand: Rentler Andr. Thorn. (B.F).
FSu, Vj, Vgb.
Bonderup, H., Landpostb. (S). Bl.
Christiansen, M., Arbejdsm. (S). Skk.
Eriksen, E. J., GrdJ. (V). Su.
Hane-Schmith, Alf., Gartner. (V). BØ.
Jensen, O. K., GrdJ. (B.F). Su.
Larsen, L. C., GrdJ. (V). Su.
Nielsen, Søren Madsen, GrdJ. (B.F). Su,
Næstfmd.
Sørensen, Hagbard, Husm. (B.F). K&R,
Su.
Sørensen, Karl Emil, Arbejdsm. (S). Su.
Vammen, Mar., Arbejdsm. (S). Su.
Komm. Revisorer: GrdJ. P. Jensen og
Arbejdsm. M. Vammen.
Skolekomm. Fmd: Pastor C. H. Chri-
stensen.
Sundhedskomm. Fmd: O. K. Jensen.
Kæmner: Aage Skytte.
Sognefoged: Gunderup S. Distr.: GrdJ.
N. C. Bonderup. N. Distr.: GrdJ. Sø-
ren Rasmussen. Nøvling: GrdJ. E. Hæ-
sum.

Gundslev

pr. Nørre Alslev. Tlf. Gundslev 39
(Fmd: Tlf. Sortsø 1), Postkonto 5417.
Amtsrkr: Maribo, Retskr: 28 Nykøbing
F., Politikr: 19 Nykøbing F., Skatte-
kr: Stubbekøbing, Vurdkr: Falsters
østre. — Af 587 Vælgere stemte 496.
S 123 (2), R 154 (3), V 219 (4).
Formand: Hotelejer P. Christiansen.
(R). K&R, *)FSu.
Christoffersen, Ellen, Fru. (V). Bi, BØ,
Skk, Su.
Hansen, Marius, GrdJ. (V). K&R, Vj.
Kappel, Helge, Forp. (R). Bi, Skt, Su, Vj.
Larsen, Holger, Mejerist. (S). K&R, Su.
Lejre, Peter, GrdJ. (V). Skk, Vj.
Petersen, Aksel, GrdJ. (V). KØ, Su, Vj.
Petersen, Gustav, GrdJ. (S). Skk, Su, Vj.
Rasmussen, Kathrine, Parcell. (R). FBØ,
Skk.
Komm. Revisorer: Mejeribestyrer N. O.
Nielsen og GrdJ. Vilh. Hansen.
Kommunesekt. og Kass: Niels Peter
Christiansen.
Sognefoged: GrdJ. J. P. Bom.

Gundsømagle

se Jyllinge-Gundsømagle.

Gurreby se Skovlænge-Gurreby.

Gylling

pr. Gylling. Tlf. Gylling 43. Kæmnerkon-
toret: Tlf. Gylling 11. Amtsrkr: Aar-
hus, Retskr: 53 Odder, Politikr: 40
Odder, Skattekr: Hads og Ning H.,
Vurdkr: Hads H. — Af 642 Vælgere
stemte 546. S 133 (2), R 53 (1), V 279
(5), Rf 81 (1).
Formand: GrdJ. Sognef. Johs. Rasmus-
sen. (V). BØ, K&R, *)FSu.
Albrektsen, Hans, Husm. (R). Skk.
Hansen, Marie, Husmoder. (V). Bi, BØ,
Sko.
Kuur, Johs., GrdJ. (V). Skk, FVj.
Mikkelsen, Peder, Arbejdsm. (S). BØ,
K&R, FSKO.

Nielsen, Karl, Grdj. (V). Sko, Vj.
 Sørensen, Poul, Boelsm. (Rf). Bi, Vj.
 Sørensen, Rsm. P., Landpostb. (S). Bi, Vj.
 Viniher, Arne, Grdj. (V). Bsk, K&R, Vj.
 Komm. Revisorer: Uddeler C. Bank og Grdj. Karl Nielsen.
 Beskæftigelsesudv. Fmd: Grdj. Niels Andersen.
 Kornnævn. Fmd: Købm. Jens M. Hansen.
 Skolekomm. Fmd: Sognepr. J. J. Njelsen.
 Sundhedskomm. Fmd: Skræderm. S. Kjærsgaard.
 Folkeregisterf., Kæmner og Sekr: A. Sørensen.
 Pantefoged: Husm. Vagn Hansen.
 Sognefoged: Grdj. Johannes Rasmussen.

Gyrstinge

pr. Ringsted. Tlf. Gyrstinge 29. Amts-
 rkr: Sorø, Retsskr: 19 Sorø, Politkr: 13
 Ringsted, Skattekr: Sorø, Vurdkr: So-
 rø. — Af 435 Vælgere stemte 374. S 85
 (1), R 129 (3), V 160 (3).
 Formand: Grdj. G. Sidenius. (V). K&R,
 Skk, Folkeregisterf.
 Hansen, K., Uddeler. (R). Kass.
 Holm, B. Lang, Parcell. (V). Su.
 Jacobsen, Brlx, Parcell. (R). Bø, Skk.
 Jensen, O. P., Grdj. (R). Bø, K&R, FSu.
 Lauersen, Aage, Grdj. (V). Bø, K&R,
 Nielsen, Hans, Arbejdsm. (S). By, Su,
 FVj.
 Komm. Revisorer: Fr. Hylleberg og
 Grdj. Henrik Steff Hansen.
 Børnev. Fmd: Pastor Emil Hansen.
 Skolekomm. Fmd: Pastor Emil Hansen.
 Sundhedskomm. Fmd: Parcell. Joh. Jen-
 sen.
 Sognefoged: Grdj. Henrik Jensen.

Gærum se Flade-Gærum.

Gødvad

pr. Resenbro. Tlf. Resenbro 29. Amts-
 rkr: Viborg, Retsskr: 51 Silkeborg, Po-
 litkr: 38 Silkeborg, Skattekr: Lys-
 gaard m. fl. H., Vurdkr: Lysgaard-
 Hls H. — 240 Vælgere. Fredsvalg.
 Formand: Grdj. Poul Poulsen, Pors-
 kærsgaard. (V). Folkeregisterf.
 Christensen, Jens, Grdj. (K).
 Jørgensen, Aage, Forp. (V).
 Magnussen, Peter. (V).
 Olsen, Karl, Grdj. (V).
 Komm. Revisorer: Murer Aage Petersen
 og Propr. J. E. Kylling.
 Skolekomm. Fmd: Karl Olsen.
 Pantefoged: Sognefogeden.
 Sognefoged: Rentier Chr. Jensen.

Gørding

pr. Gørding. Tlf. 17 (11—12, 13½—16½).
 Amtsrkr: Ribe, Retsskr: 88 Holsted,
 Politkr: 65 Ribe, Skattekr: Ribe,
 Vurdkr: Varde. — Af 1086 Vælgere
 stemte 831. S 100 (1), R 152 (2), V 285
 (3), Borgerl 146 (1), Indre Miss 114 (1),
 Lokal 77 (1).

Formand: Stationsforst. J. K. Rasmus-
 sen. (K).
 Christensen, Viktor, Kontorbest. (S).
 Skk.
 Jensen, J., Grdj. (Indre Miss). FBsk,
 Bø, Vj.
 Knudsen, H., Grdj. (V). Bø, FPl, Sko, Vj.
 Krag, V., Husm. (R). Bø, Sko, Vj.
 Lauridsen, L. P., Grdj. (V). Bø, Sko,
 FVj.
 Olesen, Arne, Grdj. (Lokal). Pl. Sko, Vj.
 Pedersen, J. Larsen, Skoleinsp. (R).
 FBø, K&R, FSko.
 Poulsen, A., Grdj. (V). K&R, Pl, Skk,
 Sko, *)FSu, Vj.
 Komm. Revisorer: Overlærer J. Drejer
 og Mejeribest. Johs. Jakobsen.
 Skolekomm. Fmd: Pastor A. Petersen.
 Kæmner: J. C. Wimmelmänn.
 Pantefoged: Chr. Thorsted.
 Sognefoged: N. Distr: Møller H. A.
 Ravn. S. Distr: Grdj. Magnus Aagaard.

Gørding-Vemb-Bur

pr. Vemb. Tlf. Vemb 2. Kommunekt:
 Tlf. Vemb 100. Postkonto 42350. Amts-
 rkr: Ringkøbing, Retsskr: 81 Holste-
 bro, Politkr: 60 Holstebro, Skattekr:
 Ringkøbing, Vurdkr: Holstebro. — Af
 1069 Vælgere stemte 887. S 276 (2), Lo-
 kal 571 (5), Lokal 38 (0).
 Formand: Gross. A. Andersen. (Lokal).
 FSu, Vj.
 Andersen, Andr., Fabrikant. (S).
 Burgaard, Jens Chr., Grdj. (Lokal).
 Harpøth, Søren, Fabrikant. (Lokal). Næst-
 fmd.
 Harpøth, Søren, Købm. (Lokal). Sko.
 Hingebjerg, Chr. Extraarbejder. (S).
 Nyborg, Frederik, Grdj. (Lokal).
 Komm. Revisorer: Sognef. Frede Sand
 og Fabrikant Andr. Andersen.
 Skolekomm. Fmd: Grdj. Hage Knudsen.
 Sundhedskomm. Fmd: Ekstraarb. Chr.
 Hingebjerg.
 Kæmner: Emil Andersen.
 Sognefoged: Gørding. Grdj. Frede Sand.
 Vemb: Købm. Rs. Mikkelsen.
 Bur: Grdj. Johannes Poulsen.
 Pantefoged: B. Christensen.

Gørlev-Bakkendrup

pr. Gørlev. Tlf. 79, Postkonto 16620.
 Amtsrkr: Holbæk, Retsskr: 14 Høng,
 Politkr: 11 Slagelse, Skattekr: Ka-
 lungborg, Vurdkr: Løve H. — Af 1520
 Vælgere stemte 1176. S 454 (4), V 505
 (4), Byl 157 (1), Grundejerl 14 (0), U.P.
 46 (0); [V + Byl].
 Formand: Grdj. H. H. Hansen. (V). Bø,
 FK&R, *)FSu, FVgb.
 Christensen, R., Grdj. (V).
 Hansen, Aa., Købm. (Byl). K&R.
 Jensen, P., Kedelpasser. (S). Bø.
 Jensen, R., Kontorass. (S). K&R, Skk.
 Olsen, A. Haugaard, Forp. (V). Skk, Sko,
 Vj.
 Olsen, Johs. Hellemann, Godsejer. (V).
 Vgb, FVj, Næstfmd.
 Petersen, A., Tømrer. (S). Bø, Sko, Vgb.

Petersen, H., Boelsm. (S). Sko, Vj.
Komm. Revisorer: Dir. Lemche Jørgen-
sen og Isenkr. H. Hermansen.
Skolekomm. Fmd: Sognepr. Kaj Larsen.
Sundhedskomm. Fmd: Læge Gunner In-
gerslev.
Kommunesekr: V. Pedersen.
Pantefoged: Jørgen E. Jørgensen.
Sognefoged:

Gørløse se Skævinge-Gørløse.
Gørslev se Vollerslev-Gørslev.
Gøttrup se Kettrup-Gøttrup.

Haarby

pr. Haarby. Tlf. Haarby 22 og 70, Post-
konto 6114. Folkeregistret: Tlf. Haar-
by 22. Amtsokr: Assens, Retskr: 42 As-
sens, Politlkr: 31 Assens, Skattekr:
Assens, Vurdkr: Assens. — Af 1403
Vælgere stemte 1008. S 204 (3), R 73
(0), K 109 (2), V 479 (4), Husmandsl 52
(0); [S+R] [V+K].
Formand: GrdJ. Chr. Johannessen. (V).
By, Bø, K&R, Kl, Su.
Hansen, H., GrdJ. (V).
Hansen, V., GrdJ. (V). Skk, Vj.
Holmegaard, Juhl, Cyklehandler. (K).
By, K&R.
Høj, R. R., Cementstøber. (S). By, Bø,
By, Kl, K&R, Su, Næstfmd.
Johannessen, K., Lagerfmd. (S). Bl, Bræ,
Vj.
Knudsen, K., Install. (K). Byp, Kl, Vj.
Larsen-Solmose, L., GrdJ. (V). Bsk.
Nielsen, D., Frue. (S). Bø, Skk, Su.
Komm. Revisorer: GrdJ. Jørg. Jørgensen
og Mejeribest. A. Hansen.
Skolekomm. Fmd: Sognepr. C. Bruun-
Mogensen.
Kæmner: Poul Nielsen.
Pantefoged: Jens Holmegaard.
Sognefoged: Ø. Distr: Tømrerm. Hans
Madsen. V. Distr: GrdJ. Buhl-Peter-
sen.

Haarlev-Himlingøje

pr. Haarlev. Tlf. Haarlev 53 og 33. Post-
konto 9540. Amtsokr: Præstø, Retskr:
5 Køge, Politlkr: 5 Køge, Skattekr:
Store-Heddinge, Vurdkr: Bljverskov
H. — Af 966 Vælgere stemte 797. S 257
(3), R 95 (1), V 163 (2), Rf 92 (1), Bor-
gerl 190 (2); [R+V+Rf].
Formand: Depotejer Valentin Rasmus-
sen. (K). FBø, K&R, Sko.
Ballegaard, Kal, Assistent. (S). Bø.
Christensen, Hans, Fuldm. (Borgerl).
Bø, Kass.
Christensen, Valdemar, Parcell. (B.F).
Bsk, G&V.
Frederiksen, Hans, Lagerforvalter. (S).
FG&V, K&R.
Jensen, O. Johs., Parcell. (R). Sko.
Larsen, Vilhelm, Møller. (Rf). G&V.
Møller, Knud B., Maskinarb. (S). Bø,
K&R, *)FSu.
Nielsen, Juul, GrdJ. (B.F). K&R, Næst-
formand.
Skolekomm. Fmd: Sognepr. S. Schlør-
ring.

Pantefoged: Husejer P. A. Petersen.
Sognefoged: Haarlev: GrdJ. Søren Sø-
rensen. Himlingøje: GrdJ. Niels Pe-
ter Nielsen.

Haarslev

pr. Gamby. Tlf. Hindevad 172. Fmd: Tlf.
Hindevad 96. Amtsokr: Odense, Retskr:
41 Bøense, Politlkr: 30 Bøense, Skat-
tekr: Bøense, Vurdkr: Bøense. — Af
1006 Vælgere stemte 894. S 186 (2), R
151 (2), V 389 (6), B.F 55 (0), U.P 109 (1).
Formand: GrdJ. Niels Vinggaard. (V).
Bø, K&R, FVj.
Hansen, Marius, Husm. (R). K&R.
Jensen, Aksel, Arbejdsm. (S). Sko.
Jensen, A., Mejeribest. (U.P).
Jensen, Laurits, Husm. (V). Skk, Vj.
Jeppesen, Hans, Smedem. (V). Skk, Vj.
Jespersen, Anders Marius, GrdJ. (V).
K&R, Skk.
Nielsen, Mathea, Kassererske. (V). Bø,
Sko.
Paag, Niels, GrdJ. (R). Vj.
Petersen, William Manley, Husm. (S).
Bø, Skk.
Poulsen, Mikael, GrdJ. (V). Bsk, Sko.
Næstfmd.
Komm. Revisorer: Alfr. Jensen og Ma-
lerm. Aksel Schmidt.
Skolekomm. Fmd: Fru Bodil Andreasen.
Beskæftigelsesudv. Fmd: H. S. Hansen.
Børnev. Fmd: Fru Birgitte Madsen.
Kass. og Sekr: Mathea Nielsen.
Sognefoged: N. Distr: GrdJ. A. M. Jes-
persen. S. Distr: Forp. H. S. Hansen.

Haarslev-Tingjellinge

pr. Sandved. Tlf. Sandved 86. Postkon-
to 40831. Folkeregistret: Tlf. Tingjel-
linge 12. Amtsokr: Sorø, Retskr: 16
Korsør, Politlkr: 12 Skælskør, Skatte-
kr: Skælskør, Vurdkr: Ø. Flakkebjerg
H. — Af 599 Vælgere stemte 454. S 96
(1), V 201 (4), U.P 157 (2).
Formand: GrdJ. Mogens Nielsen. (V).
FBø, R, *)FSu.
Jensen, Laur., Købm. (B.F). Bø, K, Skk.
Jørgensen, Kaj, GrdJ. (U.P). Vj.
Kristensen, Otto, Arbejdsm. (S). Bø.
Nielsen, A. Perch, Købm. (Borgerl).
Bræ, K, FVj.
Sillus-Nielsen, J., Gartner. (K). K&R.
Thomsen, Knud, GrdJ. (V). Vj.
Komm. Revisorer: Sadelmager H. Larsen
og Lærer K. Madsen.
Skolekomm. Fmd: Købmd. Laurits Jen-
sen.
Sundhedskomm. Fmd: Banefmd. J. Jør-
gensen.
Pantefoged: Boelsm. Chr. Sørensen.
Sognefoged: Haarslev: Ølhandler J. Fr.
Mortensen. Tingjellinge: GrdJ. Karl
Jensen.

Hastrup

pr. Hastrup. Tlf. Hastrup 25, Post-
konto 7545. Amtsokr: Svenduborg, Rets-
kr: 37 Faaborg, Politlkr: 26 Faaborg,
Skattekr: Faaborg, Vurdkr: Salling H.
— Af 434 Vælgere stemte 363. S 37 (0),

V 109 (2), B.F 174 (3), Lokal 24 (0), Lokal 18 (0).
 Formand: GrdJ. Magnus Bjerregaard.
 (V). Bi, Bø, K&R, FSKk, *)FSu.
 Greve, Andreas, GrdJ. (B.F). Bø, K&R, VJ.
 Jensen, Laurits, GrdJ. (B.F). VJ.
 Kvorning, Karen, Fru. (V). FBø, K&R, SKk.
 Rasmussen, Henry, Skomagerm. (B.F). Bi, Skk, VJ.
 Komm. Revisorer: GrdJ. Laurits Jensen og GrdJ. Mads P. Jensen.
 Pantefoged: Sognefoged M. P. Jensen.
 Sognefoged: M. P. Jensen.

Haasum-Ramsing

pr. Ramsing. Tlf. Ramsing 17 (8—12 og 14—18). Amtsokr: Viborg, Retskr: 77 Skive, Politikr: 56 Skive, Skattekr: Skive, Vurdkr: Skive. — Af 539 Vælgere stemte 446. S 124 (2), R 220 (4), V 102 (1); [R+V].
 Formand: GrdJ. Julius Dalgaard. (B.F). Bø, K&R, Sko, Su, *)FVJ.
 Dalgaard, Niels, Husm. (R). Bø, K&R, Sko, Su.
 Jensen, Mathias, Husm. (R). FBø, Sko, FSu.
 Korsbakke, Martin, Arbejds. (S). Bø, Bsk, FG&V, K, Sko, Su.
 Larsen, Magnus, GrdJ. (B.F). Su.
 Pedersen, Richardt, Tømrer (S). Bø, Su.
 Vestergaard, Julius, Barber. (R). Bø, FBræ, Sko, Su.
 Komm. Revisorer: Sognefoged E. Olesen og Tømrer Richardt Pedersen.
 Sognefoged: Haasum: GrdJ. Jens Møller Trærup. Ramsing: GrdJ. E. Olesen.

Hadbjerg se Ødum-Hadbjerg.

Haderup

pr. Skive. Tlf. Faarbæk 5. Amtsokr: Ringkøbing, Retskr: 81 Holstebro, Politikr: 60 Holstebro, Skattekr: Holstebro, Vurdkr: Struer. — Af 872 Vælgere stemte 746 paa Lokallister.
 Formand: GrdJ. Kr. Lund Jensen. (V). Bø, K&R, *)FSu, Vgb, VJ.
 Hansen, H. K., Lærer. (R). K&R.
 Jakobsen, Johs., GrdJ. V). FSKk, Sko, VJ.
 Jørgensen, Henry, Vognm. (B.S). Bø, K&R, Vgb.
 Pedersen, Sofus, Landpostb. (V). Sko, Kass.
 Sørensen, Sch., Uddeler. (U.P). FBø, Skk, Vgb.
 Troelsen, Nørgaard, Boelsm. (V). Sko, FVJ.
 Komm. Revisorer: GrdJ. Anders Jensen og Lærer S. Kortegaard.
 Sognefoged: N. Distr: Rentier I. C. Christensen. S. Distr: GrdJ. Laurinus Jensen.

Hadsten se Vitten-Haldum-Hadsten.

Hadsund

pr. Hadsund. Tlf. Hadsund 72, Socialkt. Tlf. 272. Ingeniørkt. Tlf. 384. Postkonto 43333. Amtsokr: Aalborg, Retskr: 64

Terndrup, Politikr: 45 Hadsund, Skattekr: Hellig-Hindstied H., Vurdkr: Hindstied H. — Af 3944 Vælgere stemte 3352. S 1557 (8), K 207 (1), D.K 44 (0), Visborg-Vive-Glerup Borgerl 419 (2), Skelum-Veddum Borgerl 545 (3), Hadsund Borgerl 549 (3); [K+4 Borgerl].
 Formand: Overdyrlæge J. Winding. (Hadsund Borgerl.) Byp, H, FK&R, FVJ.
 Christensen, Chr. E. M., Arbejds. (S). Br, Skk, Su.
 Gulddammer, Søren, Driftsleder. (S). K&R, Skk, VJ.
 Jacobsen, Niels, Direktør. (K). H, K&R, FSko.
 Jensen, Carl P., Husm. (S). Bø, Skk, Sko, Jensen, Karen, Fru. (S). Su.
 Kaptajn, Jens Nielsen, Boelsm. (Visborg-Vive-Glerup Borgerl). Bø, H, Skk, Sko, FSu.
 Knudsen, Jens, Fabrikarb. (S). VJ.
 Kragh, Theodor, GrdJ. (Skelund-Veddum Borgerl). Bsk, Sko, Su, VJ.
 Nielsen, Martinus, GrdJ. (Skelund-Veddum Borgerl). K&R, Su, VJ.
 Nørgaard, Ejnar, Boelsm. (Skelund-Veddum Borgerl). Bø.
 Olesen, Jens, Install. (Hadsund Borgerl). Br, Byp, Bø, Su.
 Pedersen, Mar. Tømrerm. (Hadsund Borgerl). FBR.
 Pedersen, P. Chr., Postb. (S). Sko.
 Rasch, Jens, Fuldm. (S). Byp, H, K&R, Su, Næstfmd.
 Sauer, Thorvald, Arbejds. (S). H, Sko, Su, VJ.
 Skjøth, Anders, Boelsm. (Visborg-Vive-Glerup Borgerl). Sko, Su, VJ.
 Komm. Revisorer: Lærer J. P. Pedersen og Isenkræmmer E. Sørensen.
 Sundhedskomm. Fmd: Politimester Th. Jørgensen.
 Bygningkomm. Fmd: Politimester Th. Jørgensen.
 Børnev. Fmd: Pastor Lundbæk-Hansen.
 Kommuneing: C. Moeskjær.
 Kæmner: H. Ellegaard Nielsen.
 Sognefoged: Hadsund: Husejer Hans Nielsen. Visborg: GrdJ. Axel Udholm. Skelum: GrdJ. Martin Jensen. Vive: GrdJ. Jens Dahl.

Hagedsted

pr. Maarsø. Tlf. Hagedsted 34. Amtsokr: Holbæk, Retskr: 12 Holbæk, Politikr: 9 Holbæk, Skattekr: Holbæk, Vurdkr: Tuse H. — Af 473 Vælgere stemte 415. S 103 (2), R 168 (3), V 144 (2).
 Formand: Møller Jørgen Simonsen. (R). FSu, Folkeregisterf.
 Hansen, Lars, GrdJ. (V).
 Hansen, Kristian, Husm. (R). FVJ.
 Larsen, Harald, GrdJ. (V).
 Ohlson, Edvard, Traktorfører. (S).
 Petersen, Knud, GrdJ. (R).
 Rasmussen, Carl, Forst. (S). FBø.
 Komm. Revisorer: Forstander Carl Rasmussen og GrdJ. Aage Jokumsen.
 Skolekomm. Fmd: GrdJ. Aage Jokumsen.
 Kass: Husm. Niels E. Petersen.
 Sognefoged: Tømrerm. Johannes Hansen.

Hald-Kærby

pr. Hald. Tlf. Hald 7, Postkonto 8540.
 Amtsokr: Randers, Retskr: Hald: 59
 Randers, Kærby: 62 Mariager, Politikr: Hald: 44 Randers, Kærby: 45 Hadsund, Skattekr: Hobro, Vurdkr: Hobro. — Af 616 Vælgere stemte 517. Hald Borgerl 173 (3), Arbejder- og Husmandsl 170 (2), Stoubyl 52 (0), Kærby Borgerl 55 (1), Kærby Husmandsl 35 (1), Kærby Arbejderl 32 (0).

Formand: GrdJ. Chr. Storgaard. (B.F). FSu.

Christiansen, Valdemar, Husm. (Husmandsl). Bø.

Larsen, K., Statshusm. (S). Kass.

Pedersen, Johannes, Husm. (Arbejderl). Vj.

Skjødt, Chr., GrdJ. (B.F). K&R, Skk, Vj.

Skjøtt, Chr., GrdJ. (B.F). K&R, Skk.

Søgaard, Jens, Førstelærer. (B.F). Vj.

Komm. Revisorer: Lærer Søgaard og

GrdJ. N. Lund.

Skolekomm. Fmd: Provst J. Exner.

Sundhedskomm. Fmd: GrdJ. Kr. Schjødt.

Pantefoged: M. Pedersen.

Haldagerlille

se Tystrup-Haldagerlille.

Haldum se Vitten-Haldum-Hadsten.

Halk

pr. Hejsager. Tlf. Hejsager 41, Postkonto 8819. Amtsokr: Haderslev, Retskr: 89 Haderslev, Politikreds 66 Haderslev, Skattekr: Christiansfeld, Vurdkr: Gl. Haderslev. — Af 486 Vælgere stemte 377. S 85 (1), B.F 195 (4), Husmandsl 56 (1), Erhvervsl 31 (1); [Husmandsl + Erhvervsl].

Formand: Husm. Morten Holm. (Husmandsl). Tlf. Hejsager 60 u.

Andersen, Vald. (B.F).

Bramsen H. J. (B.F).

Jensen, Peter, Arbejds. (S).

Jørgensen, Carl, GrdJ. (B.F).

Møller, P. (Erhvervsl).

Ravn, A. (B.F).

Bygningskomm. Fmd: Husm. Morten Holm.

Komm. Revisorer: Købm. Peter Møller

og Mejerlbest. M. J. Jensen.

Beskæftigelsesudv. Fmd: GrdJ. Hans Petersen.

Skolekomm. Fmd: GrdJ. M. Holm.

Sundhedskomm. Fmd: A. Ravn.

Kass: Chr. Johansen.

Sognefoged: Grd. Hans J. Dramsen.

Hallenslev se Sæby-Hallenslev.

Halling se Gosmer-Halling.

Halling se Søby-Skader-Halling.

Hallund

se Øster Brønderslev-Hallund.

Hals

se Byrum-Hals-Vesterø (Læsø).

Hals

pr. Hals. Tlf. Hals 45, Postkonto 36400. Amtsokr: Aalborg, Retskr: 69 Nørresundby, Politikr: 49 Nørresundby, Skattekr: Nørresundby, Vurdkr: Kær H. — Af 1521 Vælgere stemte 1192. S 239 (2), B 143 (1), Rf 45 (0), Aldersrenteforeningsl 29 (0), Fiskerl 112 (0), Landbol 362 (2), Houl 263 (2); [S + Aldersrenteforeningsl], [B + Fiskerl], [Landbol + Houl].

Formand: Skoleinsp. P. Ovesen Nygaard. Bi, FFsk, FH, FR, FSko, Vj.

Johannesen, Th., GrdJ. (Houl). Bi, Bø, K&R Pl, Skk, Sko.

Larsen, Einar, Arbejds. (S). Fsk, H.

Nielsen, Einar, Sognep. (S). Bl, FBø, Fsk Skk, Sko.

Nygaard, Jens, Slagterm. (Houl). Bl.

Toft, Carl, Skovejer. (Landbol). FPl,

Sko, *FVj.

Søndergaard, E., GrdJ. Bø, Pl, R, Skk,

Sko, *FSu, Vj.

Komm. Revisorer: Overlærer Alfr. Jensen

og Købm. Flou.

Beskæftigelsesudv. Fmd: Bagerm. Kr.

Olsen.

Skolekomm. Fmd: Lods A. M. Jensen.

Sundhedskomm. Fmd: Sognep. E. Nielsen.

Kæmner: Leander Jensen.

Kommunekass: Frk. Anna Madsen.

Skatteopkræver: Ludvig Sørensen.

Leder af Hals Borger- og Realskole:

Skoleinsp. P. Ovesen Nygaard.

Sognefoged: S. Distr: GrdJ. Niels A.

Nielsen. N. Distr: Toldopsynsmand

Jørgen Sørensen.

Halsted-Avnede

pr. Avnede. Tlf. Ullerslev 54. (Mand. og

Fred. 9—12 og 13—16), Postkonto 7229.

Amtsokr: Maribo, Retskr: 31 Nakskov,

Politikr: 22 Nakskov, Skattekr: Nakskov,

Vurdkr: Lollands Nørre H. — Af

1191 Vælgere stemte 950. S 391 (5), R

140 (2), B.F 419 (6).

Formand: Propr. S. Rasmussen. (B.F).

K&R, Folkeregisterf.

Andersen, Jul., Parcell. (R). Bø, Su.

Danielsen, V., GrdJ. (B.F). K&R.

Jensen, J. K. V., Lærer. (B.F). Bø, FSu.

Kaae, Chr., GrdJ. (B.F). FVj.

Laugesen, C., Parcell. (S). By.

Madsen, Carl, GrdJ. (B.F). FBy, Su.

Marcussen, V. Propr. (B.F). Vj.

Nielsen, Sv., Vej. (S). K&R, Vj, Næst-

fmd.

Olsen, H. Chr., Maskinarb. (S). Vj.

Petersen, Marius, Statshusm. (R). Vj.

Simonsen, Ove, Arbejds. (S). Bsk, Su.

Viborg, Lars, Arbejds. (S). FBø, Su.

Komm. Revisorer: Lærer N. J. Madsen

og Parcell. Jul. Andersen.

Skolekomm. Fmd: Provst C. P. Agger.

Sundhedskomm. Fmd: Forp. A. Peter-

sen.

Kommunekass: J. Rasmussen.

Pantefoged: Parcell. Anker Petersen.

Sognefoged: Halsted: N. DISTR: GrdJ. Jens Hansen. S. DISTR: GrdJ. B. Nielsen. Avnede: Propr. P. A. Pedersen.

Hammel-Voldby-Søby

pr. Hammel. Tlf. Hammel 180 og 182. Amtsrrkr: Skanderborg, Retskr: 56 Hammel, Politlkr: 39 Aarhus, Skattekr: Skanderborg, Vurdkr: Gern m. fl. H. — Af 2179 Vælgere stemte 1841. S 897 (5), K 256 (1), V 544 (3), Rf. 64 (0), U.P. 80 (0); [K+V+R].

Formand: Husm. M. Truust. (S). *)FSu. Bødker, Carl, Arbejdsm. (S). Graugaard, Viggo, GrdJ. (V).

Jakobsen, Jens, Konsulent. (V). VJ. Jensen, Carl Vilmer, Husm. (S). VJ. Jensen, Jens Chr., Bankdirektør. (K). Pedersen, Marius, Arbejdsm. (S). FVJ. Pedersen Peder, Boelsm. (V).

Veng, Alfred, Slagteriarb. (S). Næstfmd. Komm. Revisorer: Regnskabskons. N.

Dagge og Redaktør N. Winther.

Skolekomm. Fmd: Red. N. Winther. Sundhedskomm. Fmd: Tømrerm. L. J. Laursen.

Kommunesekr., Kommunekass. og Folkeregisterf: Kæmper P. Jespersen.

Sognefoged: Hammel: Salgsleder N. Andersen. Voldby: GrdJ. O. W. Nielsen. Søby: GrdJ. A. M. Sørensen.

Hammelev

pr. Hammelev. Tlf. Hammelev 21 (Tirsd., Torsd. og Lørd. 14—18), Postkonto 81922. Amtsrrkr: Haderslev, Retskr: 89 Haderslev, Politlkr: 66 Haderslev, Skattekr: Christiansfeld, Vurdkr: Christiansfeld. — Af 693 Vælgere stemte 582. S 207 (2), B.F. 375 (5).

Formand: GrdJ. L. Lykke. (B.F). Bø, K&R, FSKo, *)FSu, Vgh, FVJ.

Hansen, G., Savskærer. (S). K&R, Sko. Johansen, Peter, Købm. (B.F).

Michaelsen, M., GrdJ. (B.F). Bl, Bsk, K&R, Sko, VJ.

Smed, Niels, Rentler. (B.F). Bø, Skk. Wind, Hans, GrdJ. (B.F). Bsk, Sko, VJ.

Østerkjærhuus, N., Udlægger. (S). Bl, Bø, VJ.

Komm. Revisorer: Malerm. A. Fahren-dorff og Købm. P. Johansen.

Skolekomm. Fmd: GrdJ. Steffen Schmidt.

Sundhedskomm. Fmd: Rentler Niels Smed.

Beskæftigelsesudv. Fmd: Fabr. Fr. Becker.

Børnev. Fmd: Fru Lærer Jensen. Pantefoged: L. Lykke.

Sognefoged: Sogneraadsfmd. L. Lykke.

Hammelev-Enslev

pr. Grenaa. Tlf. Hammelev 24. Amtsrrkr: Randers, Retskr: 57 Grenaa, Politlkr: 42 Grenaa, Skattekr: Grenaa, Vurdkr: Grenaa. — Af 000 Vælgere stemte 333. S 50 (1), V 58 (1), Husmandsl 58 (1), Fællesl 167 (4); [S+Husmandsl].

Formand: GrdJ. Hans B. Sørensen. (Lokal). Sko, *)FSu. Folkeregisterf.

Jørgensen, Anker, GrdJ. (V). Bø, VJ. Nielsen, Helmer, GrdJ. (Lokal). Skk, VJ. Nielsen, S., Arbejdsm. (S). VJ. Rasmussen, Rasmus, Statshusm. (Lokal). VJ.

Sørensen, Ole, Lærer. (Lokal). Bø, K&R, Kass.

Thygesen, N., Statshusm. (Lokal). Skk. Komm. Revisorer: A. Hillgaard og Rasmus Udsen.

Skolekomm. Fmd: Pastor Th. Christensen.

Sognefoged: Hammelev: GrdJ. Bernhard Høgh. Enslev: Sthm. Niels Thygesen.

Hammer se Horsens-Hammer.

Hammer se Linnerup-Hammer.

Hammer

pr. Lou. Tlf. Lou 52 x. Amtsrrkr: Præstø, Retskr: 22 Vordingborg, Politlkr: 17 Vordingborg, Skattekr: Næstved, Vurdkr: Hammer H. — Af 813 Vælgere stemte 687. S 144 (2), R 97 (1). K 43 (0), V 403 (6).

Formand: Parcell. Poul Larsen. (V). K&R, FSu.

Hougaard, Jacob, GrdJ. (V). FVJ.

Jensen, Johs. Pilegård, GrdJ. (V). Skk, VJ.

Jensen, Johs. Østervang, GrdJ. (V). Skk, Næstfmd.

Jensen, Ole, Arbejdsm. (S). R, VJ.

Johansen, Ejner, Arbejdsm. (S). Skk. Petersen Chr., Mejeribest. (V). R, Skk.

Rasmussen, Villy, Parcell. (R). VJ. Sørensen, Carl, Parcell. (V). Kass.

Komm. Revisorer: GrdJ. Aage Lerche Hansen og GrdJ. Jens Chr. Jensen.

Skolekomm. Fmd: Pastor C. F. Rønnfeldt.

Børnev. Fmd: Fru Hedvig Hansen. Sognefoged: GrdJ. J. Chr. Lundby.

Hammershøj

se Vorning-Kvorning-Hammershøj.

Handbjerg

pr. Handbjerg. Tlf. Handbjerg 33. Amtsrrkr: Ringkøbing, Retskr: 81 Holstebro, Politlkr: 60 Holstebro, Skattekr: Holstebro, Vurdkr: Struer. — Af 290 Vælgere stemte 254. S 34 (1), R 25 (0), B.F. 187 (6), G 8 (0).

Formand: Husm. Kristian Jensen. (B.F). FSKk, *)FSu, Folkeregisterf.

Christensen, Niels, Husm. (B.F). Jensen, Kristian, Husm. (B.F).

Kjær, Niels, GrdJ. (B.F). Linnét, P. A., Forp. (B.F).

Ottesen, Christen, GrdJ. (B.F). Pedersen, Aage Husm. (B.F). FSu.

Storgaard, Alexander, Centralbest. (S). Komm. Revisorer: Gosvig Holmgaard og Johannes Pedersen.

Børnev. Fmd: Forstanderinde Frk. Christensen.

Sognefoged: Rentier Gosvig Holmgaard.

Hanning

pr. Sæddling. Tlf. Række Mølle 32, Postkonto 48226. Amtsokr: Ringkøbing, Retskr: 84 Skern, Politkr: 62 Ringkøbing, Skattekr: Bølling m. fl. H., Vurdkr: Bølling H. — Af 554 Vælgere stemte 451 paa Lokallister.
 Formand: GrdJ. Johs. Nisgaard. Bø, FK, K&R, *FSu, Folkeregisterf.
 Andersen, Martin, GrdJ. VJ, Kass. Tlf. Række Mølle 71.
 Jespersen, Niels, Husm. VJ.
 Madsen, Peder Østergaard, GrdJ. (Lokal). Bsk, Bø, K&R.
 Mortensen, Georg, Husm. VJ.
 Sørensen, Mads, GrdJ. VJ.
 Toft, Hans, GrdJ. Bsk, K&R, Sko VJ.
 Komm. Revisorer: Anders Andersen og Johs. Pedersen.
 Skolekomm. Fmd: Sognepr. J. S. Gejlsberg.
 Sundhedskomm. Fmd: GrdJ. Jens Tylvad.
 Sognefoged: S. Distr: GrdJ. Niels Dejgaard Thomsen. N. Distr: GrdJ. A. Jensen.

Hansted se Lundum-Hansted.

Hansted se Ræhr-Hansted-Vigsø.

Haraldsted-Allindemagle

pr. Ringsted. Tlf. Haraldsted 23 (Fmd: Tlf. Haraldsted 31), Postkonto 37 500. Amtsokr: Sorø, Retskr: 18 Ringsted, Politkr: 13 Ringsted, Skattekr: Sorø, Vurdkr: Sorø. — Af 907 Vælgere stemte 745. S 202 (2), 233 (3), V 305 (4); [S+R].
 Formand: Murerm. Anton Christensen. (R). FBø, FK&R, *FSu.
 Christensen, Cyril, Parcell. (V). BI.
 Hansen, Ernst Fr., Parcell. (S).
 Hansen, Julius, Arbejdsm. (S). Bsk, FVJ.
 Kaalund, Knud, Forp. (K). Bsk, Sko, VJ, K&R, Næstfmd.
 Knudsen, Aksel, GrdJ. (V). Bø, Skk, Sko, VJ.
 Larsen, Albert, Forp. (V). Sko, VJ.
 Larsen, Thorvald, Statshusm. (R). Bø, Skk.
 Palm, Arne, Førstelærer. (R). Bø, K&R, VJ.
 Komm. Revisorer: GrdJ. Søren Larsen og Mejerlbest. Oluf Jensen.
 Skolekomm. Fmd: GrdJ. Aksel Knudsen. Sekr. og Kass.: P. B. Andersen.
 Pantefoged: Arbmd. Julius Hansen.
 Sognefoged: Haraldsted: N. Distr: GrdJ. Marius Sørensen. S. Distr: Forp. Albert Larsen. Allindemagle: Parcell. Johan Hansen.

Harboøre-Engbjerg

pr. Harboøre. Tlf. Harboøre 56. Amtsokr: Ringkøbing, Retskr: 82 Lemvig, Politkr: 61 Lemvig, Skattekr: Lemvig, Vurdkr: Lemvig. — Af 950 Vælgere stemte 615. S 134 (2), Byl 71 (1),

U.P 165 (2), Indre Miss 246 (4); [Byl+U.P].

Formand: GrdJ. Marinus Bech. FSu. Tlf. 8.
 Andersen, Anton, Arbejdsm. Bø, Su, VJ.
 Eriksen, Kr., Fiskeeksp.
 Eriksen, Peder, GrdJ. Bø, VJ.
 Hansen, Karl, Uddeler. K, Skk, Su, VJ.
 Jensen, Jens Kruse. Fiskeeksp. Bo. K.
 Kirk, Lars, Boghdl.
 Nielsen, Peder, Arbejdsm. FBø, Bø.
 Roesdahl, Hans, GrdJ. K.
 Komm. Revisorer: Købm. O. L. Møllerup og GrdJ. Chr. Langer.
 Skolekomm. Fmd: Lærer Brorson.
 Folkeregisterf: Erik Tudborg. Tlf. 16.
 Kass: N. K. Laugesen Jensen.
 Sognefoged: Harboøre, N. Distr: GrdJ. Chr. Langer. S. Distr: Toldopsynsmand Ole Møllerup. Engbjerg: GrdJ. Peder Knudsen.

Harlev-Framlev

pr. Harlev. Tlf. Stjær 43, Folkeregistret og Kass. Tlf. Hørslev 21. Amtsokr: Aarhus, Retskr: 55 Aarhus, Politkr: 39 Aarhus, Skattekr: Vester Lisbjerg m. fl. H., Vurdkr: Vester Lisbjerg m. fl. H. — Af 764 Vælgere stemte 610. S 196 (3), V 304 (5), Rf. 110 (1).
 Formand: Husm. Anders Nielsen. (V). K&R, Su, VJ.
 Christensen, Niels, GrdJ. (V). FBø, K&R, FSu.
 Holm, Carl, GrdJ. (V). Su.
 Madsen, Gunnar, Landpost. (S). Su.
 Møller, Jens, GrdJ. (V). Su, VJ.
 Pedersen, Kristian, GrdJ. (Rf). Kass. Folkeregisterf.
 Rasmussen, Niels, Arbejdsm. (S). Bø, Ko, Su.
 Røgen, Søren, Mekaniker. (S). Bø, VJ, K&R.
 Søberg, Kristian, GrdJ. (V). VJ.
 Komm. Revisorer: Lærer Aage Brøndlund og Arbejdsm. Niels Rasmussen.
 Skolekomm. Fmd: Pastor P. Ejaas.
 Pantefoged: Martin Tharnbjerg.
 Sognefoged: Harlev: GrdJ. Erling Schou. Framlev, Ø. Distr: GrdJ. Mikkel Andersen. V. Distr: GrdJ. Jens Jensen.

Harløse

pr. Harløse. Tlf. Nøddehøj 32, Postkonto 10561. Amtsokr: Frederiksborg, Retskr: 8 Hillerød, Politkr: 7 Hillerød, Skattekr: Hillerød, Vurdkr: Hillerød. — Af 642 Vælgere stemte 550. S 237 (3), R 73 (1), B.F 234 (3).
 Formand: Landpostb. H. Petersen. (S). BI, Bø, FK&R, *FSu.
 Andersen, A. C., Centralbest. (R). Bø, FVJ, Næstfmd.
 Jakobsen, Bent, Højskolelærer. (B.F). Skk, Kass.
 Jensen, Karl M., Afbygger. (B.F). K&R.
 Olesen, H. L., GrdJ. (B.F). VJ.
 Petersen, Ejvind, Arbejdsm. (S). BI, Bø, Skk.

Svensson, G., Parcell. (S). K&R, Vj.
Komm. Revisorer: Heinrich Steenberg
og GrdJ. Kaj Søberg.
Børnev. Fmd: Fru Doris Mortensen.
Skolekomm. Fmd: Ejvind Petersen.
Sundhedskomm. Fmd: K. J. Gerlach.
Folkeregisterf: K. Mortensen.
Kommunesekr: K. Mortensen.
Pantefoged: Christen Jensen.
Sognefoged: Husejer Carl Jensen.

Harndrup se Fjelsted-Harndrup
Harre se Hjerk-Harre.

Harridslev-Albæk

pr. Randers. Tlf. Harridslev 12. Amtsokr:
Randers, Retskr: 59 Randers, Politkr:
44 Randers, Skattekr: Hobro, Vurdkr:
Støvring-Galten H. — Af 580 Vælgere
stemte 456. S 121 (2), R 46 (1), V 168
(4), B.F 121 (2); [V+B.F].
Formand: GrdJ. Vilh. Kaas. (V). Bsk,
Vj, Bø, K&R, Skk, *)FSu.
Brock, Viktor, Arbejdsm. (S). Vj.
Clemmensen, Poul, GrdJ. (V).
Jørgensen, Peder, GrdJ. (V). K&R.
Pallesen, Thorup, GrdJ. (V). Bø, Vj.
Kass.
Skjødt, Niels, GrdJ. (B.F). K&R, Vj.
Smed, Kr. N., Arbejdsm. (S). Bsk, Bø,
Vj.
Villadsen, Chr., Smedem. (R).
Zeberg Sørensen. (B.F).
Komm. Revisorer: GrdJ. J. Møller og
GrdJ. Th. Lauritzen.
Skolekomm. Fmd: Pastor, Maglster
Vagn Riisager.
Pantefogeder: Harridslev: Chr. Tvede-
gaard. Albæk: Chr. Smed.
Sognefoged: Harridslev: Rentler Chr.
Tvedegaard. Albæk: GrdJ. P. Holst
Sommer.

Harring-Stagstrup

pr. Hørdum St. Tlf. Koldby 32, Post-
konto 37893. Amtsokr: Thisted, Rets-
kr: 74 Thisted, Politkr: 53 Thisted,
Skattekr: Hassing m. fl. H., Vurdkr:
Hundborg H. — Af 717 Vælgere stemte
556. S 54 (0), V 164 (2), Lokal 108 (2),
Indre Miss 229 (3).
Formand: GrdJ. Marius Christensen. (V).
Bø, FK&R, *)FSu, FVgb.
Andersen, Anders Kr., GrdJ. (Indre
Miss). Bø, Skk, Vj.
Christensen, Kr. Svendsen, GrdJ. (V).
K&R, Vj.
Fibiger, Steen, Forp. (Lokal). Bsk, Vj.
Jensen, Peder, Maskinfabrikant. Kl.
Nørgaard, Peder, Murer. (Lokal). Bø,
K&R.
Paulsen, Kr. H., GrdJ. (Indre Miss).
Kl, Kass.
Komm. Revisorer: Mejerlbest. Christian-
sen og Købm. Kr. Krogh.
Skolekomm. Fmd: Husm. Andreas Han-
sen.
Sognefoged: Harring: GrdJ. Marjus
Christensen. Stagsrup: GrdJ. Lars
Larsen.

Harritslev-Rakkeby

Rakkeby pr. Hæstrup. Tlf. Rakkeby 18.
Amtsokr: Hjørring, Retskr: 72 a Hjør-
ring, Politkr: 52 Hjørring, Skattekr:
Hjørring, Vurdkr: Børglum H. ndr. —
Af 562 Vælgere stemte 479. S 39 (1), 2
Fælleslister 437 (6).
Formand: Sognef. Martin Neistgaard.
(V). Bø, Su. Folkeregisterf.
Abrahamsen, Poul, GrdJ. (R). Su.
Andersen, H. C., Husm. (V). FVJ.
Jensen, Jens B., Husm. (R). Vj.
Kjeldsen, Chr., GrdJ. (V). Vj.
Steffensen, Aage, Smedem. (K). Vj,
Kass.
Uggerhøj, Martinus, GrdJ. (V). Bsk,
FSkk.
Komm. Revisorer: Mejerlejer E. Chri-
stensen og Sogneraadsm. Kristian
Nielsen.
Sognefoged: Harritslev: GrdJ. Anders
Sørensen. Rakkeby: GrdJ. M. Neist-
gaard.

Harte-Nørre Bramdrup

pr. Bramdrupdam pr. Kolding. Tlf.
Bramdrup 4. Folkeregisterf: Tlf. Bram-
drup 72. Amtsokr: Vejle, Retskr: 45
Kolding, Politkr: 34 Kolding, Skattekr:
Kolding, Vurdkr: Kolding H. — Af 000
Vælgere stemte 576. S 69 (1), B.F 320
(5), B.F 186 (3).
Formand: Fabrikant Anton Hansen. (B.
F). FSu.
Bach, G., Mejerlbest. (B.F). Bø, R.
Block, Chr., Bønearb. (S). Bø, Vj.
Jensen, M., GrdJ. (B.F). Bø, FBø.
Johansen, Ejnar, Frugtavl. (B.F). R,
Sko.
Nielsen, Carl, GrdJ. (B.F). Kass.
Nielsen, Hans, GrdJ. (B.F). R.
Riemann, C., Rentler (B.F). Skk.
Siedelmann, H., GrdJ. (B.F). Vj.
Bygningskomm. Fmd: Murer L. K. An-
tonsen.
Komm. Revisorer: Uddeler Chr. Hansen
og Lærer Chr. Jensen.
Skolekomm. Fmd: Sognepr. Sarnæs.
Sundhedskomm. Fmd: Købm. Aage Han-
sen.
Folkeregisterf: Skomagerm. S. Jensen.
Pantefoged: Husejer N. Augustinus.
Sognefoged: Harte: GrdJ. V. Geerthsen.
Brandrup: Smedem. L. Jørgensen.

Hasle-Skejby-Lisbjerg

Hasle pr. Aarhus. Tlf. Hasle 17 og 24,
Postkonto 6096. Amtsokr: Aarhus, Rets-
kr: 55 Aarhus, Politkr: 39 Aarhus, Skat-
tekr: Vester Lisbjerg m. fl. H., Vurd-
kr: Hasle H. — Af 1600 Vælgere stemte
1383. S 570 (4), Borgerl 796 (5).
Formand: Ejendomsægler Reinhard
Pedersen. (Borgerl). FBø, FBr, FK&R,
Skk, FSKo, Su.
Hansen, Alfred, GrdJ. (Borgerl). K&R,
Skk, Vj.
Jacobsen, H., Murer. (S). Br, By, Bø,
Skk, Sko, Su.
Kristensen, Aage, Gartner. (Borgerl).
K&R, Skk, Sko.

Laursen, N. J., Købm. (Borgerl). FBØ.
Nielsen, Børge Dam, Typograf. (S).
K&R, Skk.
Nielsen, Chr., Ollearb. (S). Bø, FSu.
Rahbek, Helge, Skoleinspektør. (S). Bø,
K&R, VJ.
Thomsen, Ejnar, GrdJ. (Borgerl). Bsk,
Bø, Skk, Su.
Komm. Revisorer: Lærer N. C. Jørgen-
sen og GrdJ. S. H. Holm.
Skolekomm. Fmd: Sognepr. A. Isager.
Sundhedskomm. Fmd: Læge P. Boe-
skov.
Folkeregisterf., Kommunekass. og
Bogh: Kæmner Chr. Petersen.
Bygningsinsp. og Kommunekass: H. Fr.
Bay-Hansen.
Børnev. Fmd: Købm. N. J. Laursen.
Sognefoged: Hasle: GrdJ. Rasmus Jen-
sen. Skejby: GrdJ. Niels Mogensen.
Lisbjerg: GrdJ. Jens F. Lisager.

Haslev-Freerslev

pr. Haslev. Kommune: Raadhuset,
Frederiksgade (8—12 og 13—16), Tlf.
Haslev 232, Postkonto 9113. Socialkt.
(10—13), Tlf. 251. Bygningsinsp. Kl:
Tlf. 584. Amtsokr: Sorø, Retskr: 17
Haslev, Politkr: 5 Køge, Skattekr:
Sorø, Vurdkr: Ringsted. — Af 3669
Vælgere stemte 3112 S 1308 (5), R 346
(1), K 827 (3), V 583 (2), D.K 48 (0);
[K+V].
Formand: Seminarforst. N. H. Ras-
mussen. (K). FK&R, FSkk, FVJ.
Borup, N. C., Landbrugslærer. (V). Bo,
By, FG&M, VJ.
Christiansen, H. R., Lærer. (S). FBoa,
By, Skk.
Christiansen, L. P., Montør. (S). Bo,
By, Byp, FBØ, G&V, K&R, FSu.
Damgaard, E., LRSagf. (V). Bø, Byp,
K&R, Su.
Hansen, E., Sognefoged. (K). Boa, Bo,
By, G&V.
Hansen, Hans, Banenæstfmd. (S). G&V,
K&R, VJ.
Hansen, P., Pantefoged. (S). Br, Fkl,
Su.
Holst, Herman, Dir. (K). Br, Bræ, Byp,
G&V, VJ.
Thelln, Th., Snedker. (S). FBo, FBy,
G&M, VJ.
Østerø, O., Seminarlærer. (R). Bo,
By, FBy, Bø, G&V, G&M, Su.
Sogneraadsekr: Kontorchef A. E. Stra-
rup.
Bygningskomm. Fmd: Murerm. H. P.
Hansen.
Komm. Revisorer: Landbrugslærer
Aage Ebbesen og Kontorbøst. Vald.
Høgg.
Skolekomm. Fmd: Seminarforst. N.
H. Rasmussen.
Sundhedskomm. Fmd: Ing. Qvist Han-
sen.
Randjns. Arkitekt F. Halleløv.
Bygningsinsp: Poul Hagenborg.
Folkeregisterf: Frk. Anna Nielsen.
Gas- og Vandværksbest: H. P. Søren-
sen.

Kommunebog: Johs. Heegaard Jensen.
Kommuneing: Poul Hagenborg.
Kommunekass: Frk. Edith Jensen.
Leder af det komm. Skolev: Skoleinsp.
J. A. Heltoft.
Pantefoged: R. P. Hansen.
Socialinsp: Børge Jensen.
Sognefoged: Haslev: Tønnermester
Emil Hansen. Freerslev: Chr. Nielsen.

Haslund-Ølst

pr. Randers. Tlf. Haslund 7y. Amtsokr:
Randers, Retskr: 59 Randers, Politkr:
44 Randers, Skattekr: Randers, Vurd-
kr: Støvring-Galten H. — Af 602 Væl-
gere stemte 485 S 119 (2), Lokallister
306 (7).
Formand: GrdJ. Karl Nielsen. (V). Bø,
*)FSu. Folkeregisterf.
Bøje, Niels, GrdJ. (V). Bsk.
Jensen, Karl, Arbejds. (S). Bsk.
Mogensen, K. A., Møller. (V). Bsk.
Kass.
Møller, Jens, GrdJ. (V).
Nielsen, Kristian, Arbejds. (S).
Svendson, Svend, GrdJ. (V).
Sørensen, Arndt, GrdJ. (V).
Sørensen, Søren, GrdJ. (V).
Komm. Revisorer: GrdJ. M. Nielsen og
GrdJ. Sv. Svendsen.
Skolekomm. Fmd: Pastor Dahl.
Pantefoged: N. P. Nielsen.
Sognefoged: Ølst: GrdJ. Sv. Svendsen.
Haslund: GrdJ. Karl Nielsen.

Hasseri

pr. Aalborg. Tlf. Aalborg 6143, Postkon-
to 11309. Amtsokr: Aalborg, Retskr:
67 Aalborg, Politkr: 48 Aalborg,
Skattekr: Nørresundby, Vurdkr: Ni-
be. — Af 4141 Vælgere stemte 3428.
S 1084 (4), R 126 (0), K 1591 (8), V 323
(1), Rf 199 (0) D.K 95 (0).
Formand: Konsul P. E. Rützebeck. (K).
Byp, FK&R, FT, FVgb.
Jensen, Th., Sognefoged. (V). G&M,
G&V, Sko, Su. Næstfmd.
Larsen, A. Kofod, Redaktør. (K). FBØ,
G&M, FSu, T.
Madsen, Aage A., Sognefoged. (S). Br,
G&M, FG&V, K&R, Su.
Pedersen, Karen, Fru. (K). Bø, Skk, Su.
Pedersen, Maren W., Fru. (S). Bø, Skk,
Su.
Pedersen, P. Chr., Bagerm. (K). Br, G&V,
Kl.
Rasmussen, E. E., Overinsp. (K). FBo,
FSkk, FSKo.
Rasmussen, Th. S., Formand (S). Kl,
Sko, T.
Stoustrup, A., LRS. (K). FBy, G&V,
K&R, Fkl, Sko, Vgb.
Thomsen, J. C., Overlærer. (S). Bo, G&V,
Sko, Vgb.
Skr: Kontorchef Christensen.
Bygningskomm. Fmd: Ing. Andersen.
Sundhedskomm. Fmd: Ing. Morsing Lar-
sen.
Folkeregisterf: Fuldm. Jørgensen.
Kommuneing: Ing. Andersen.
Kommunekass: E. Holst.

Kommunebogh: Kontorchef Christensen.

Pantefoged: H. Andersen.

Sognefoged: Lokomotivmester Julius Hansen, Maskinarbejder Aage Madsen. GrdJ. Theodor Jensen.

Hassing-Villerslev

pr. Hassing Thy. Tilf. Hassing 6. Amtsrkr: Thisted, Retskr: 75 Vestervig, Politlkr: 54 Hurup, Skattekr: Hassing m. fl. H., Vurdkr: Hundborg H. — Af 499 Vælgere stemte 394, K 103 (2), V 124 (2), Husmandsl 101 (2), Indre Miss 66 (1).

Formand: Husm. L. Gade. (V). Bø, K&R, *FSU.

Hansen, Anton, Husm. (Rf). VJ.

Hornstrup, Jens, GrdJ. (K). K&R.

Knakkegaard, Jens, Forpagter. (V).

FBø.

Kobberø, Niels, GrdJ. (K). FBsk, K&R, FVJ.

Møller, Søren, Husm. Kass.

Nielsen, N. Jepsen, Husm. Bø, VJ.

Komm. Revisorer: Rentler. J. Overgaard

og Bygm. Kristian Jensen.

Sundhedskomm. Fmd: Bygm. Kr. Jensen.

Sognefoged: Hassing: GrdJ. Jens Bangsgaard. Villerslev: GrdJ. P. N. Pedersen.

Hatting-Torsted

pr. Hatting. Tilf. Hatting 72, Postkonto 40999. Folkeregistret: Hatting, Tilf. Hatting 54. Amtsrkr: Vejle, Retskr: 47 Horsens, Politlkr: 36 Horsens, Skattekr: Bjerge m. fl. H., Vurdkr: Hatting H. — Af 995 Vælgere stemte 791, S 169 (2), Husmandsl 132 (2), V + Fællesl 490 (7).

Formand: GrdJ. J. Korgaard. (V). FK&R, FSU.

Edelholt, C., Vulkanisør. (V). K&R.

Fynbo, A., Kontorbest. (S). K&R, VJ.

Hansen, H., Husm. (R). Bø.

Hansen, Oluf, Mekaniker. (S). By,

FBsk, Su, VJ.

Hansen, Poul, GrdJ. (V). FBø, VJ.

Juul, Jørgen, GrdJ. (V). Bsk, Su, VJ.

Larsen, V., Husmoder. (R). Su.

Nørregaard, J., GrdJ. (V). By, Skk, VJ.

Olesen, V., GrdJ. (V). By, Su, VJ.

Sørensen, Z., Gartner. (V). Su.

Komm. Revisorer: Mejerist E. Larsen

og GrdJ. A. Petersen.

Sundhedskomm. Fmd: Ass. Arne Fynbo.

Folkeregistref. og Kass: GrdJ. I. Nielsen.

Sognefoged: Hatting: GrdJ. Jørgen Juul. Eriksnaur: GrdJ. Valdemar Olesen.

Torsted: GrdJ. Aage Petersen.

Haurum-Sall

pr. Sall. Tilf. Sall 10. Amtsrkr: Viborg, Retskr: 56 Hammel, Politlkr: 39 Aarhus, Skattekr: Lysgaard m. fl. H., Vurdkr: Middelsom-Hovbjerg H. —

Af 590 Vælgere stemte 491, S 142 (3), V 254 (5), H 92 (1).

Formand: Boelsm. H. P. Jespersen.

(V). *)FSU, Folkeregistref.

Dørup, Søren, Arbejdsm. (S). Skk.

Gammelgaard, N., GrdJ. (V).

Hansen, Kr., Savværksejer. (V).

Jensen, Jens M., Arbejdsm. (S).

Nievæld, Hans, Boelsm. (S).

Rasmussen, Karl, Statshusm. (Hus-

mandsl).

Sehested, Jacob, GrdJ. (V). VJ, Kass.

Sørensen, Aage, Statshusm. (Hus-

mandsl).

Komm. Revisorer: Mejeribest. S. Jo-

hansen og GrdJ. Jens Mogensen.

Skolekomm. Fmd: Sognepr. Kirke Thom-

sen.

Sognefoged: Sall: GrdJ. Søren Glar-

gaard. Haurum: GrdJ. Jens Mogensen.

Havbro

pr. Havbro. Tilf. 48. Amtsrkr: Aalborg,

Retskr: 65 Løgstør, Politlkr: 47 Nibe,

Skattekr: Løgstør, Vurdkr: Gislum H.

— Af 417 Vælgere stemte 332 paa Lo-

kallister.

Formand: Rentler C. Hansen. Bø, G&V,

*)FSU, Folkeregistref.

Bystrup, N. Chr., GrdJ. Bsk, R, Su, VJ.

Næstfmd.

Holm, N. Chr., Bager. G&V, K&R.

Poulsen, A., GrdJ. Bsk, *)FVJ.

Rask, Alfr., GrdJ. Bø.

Sørensen, Arne, Husm. Bsk, Bø, Skk.

Sørensen, H., Grdbest.

Komm. Revisorer: Mejeribest. Claudi

Clausen og Forp. Peder Jensen.

Sognefoged: GrdJ. N. Chr. Bystrup.

Havdrup-Solrød

pr. Havdrup. Tilf. Havdrup 83, Postkonto

35671. Amtsrkr: Roskilde, Retskr:

4 Roskilde, Politlkr: 4 Roskilde,

Skattekr: Køge, Vurdkr: Køge. — Af

1179 Vælgere stemte 968, S 329 (3), R

113 (1), K+V 526 (5).

Formand: GrdJ. Carl Sørensen. (V). K&R.

Eghave, V, Skomager. (S). *Kl, Næst-

fmd.

Henriksen, Jørgen. Bø, Skk, Sko.

Jørgensen, Jørg. H. Bl, Bø, By, Sko.

Larsen, Hans, Parcel. (R). Bl, Skk, VJ.

Olsen, Ingeman, Tømrerm. (U.P.). K&R,

Skk.

Pedersen, Alfr., Brændehdr. (V). Bø,

Kl, Skk, *FSU.

Petersen, Jens, Amtsvej. (S). Bl, Skk,

VJ.

Pettersen, N., Bl, Bsk, VJ.

Komm. Revisorer: Frede Amdl og

Snedker P. Borre.

Skolekomm. Fmd: Pastor Sloth.

Sundhedskomm. Fmd: GrdJ. C. H. Han-

sen.

Sognefoged: Havdrup: Manufakturhdr.

O. P. Bentzen. Solrød: Forp. P. Jen-

sen.

Haverslev se Brorstrup-Haverslev

Haverslev-Bejstrup

pr. Bonderup. Tlf. Haverslev 20. Amts-
rkr: Hjørring, Retskr: 73 Fjerritslev,
Politikr: 53 Thisted, Skattekr: Børg-
lum m. fl. H., Vurdkr: Øster Han H.
— Af 818 Vælgere stemte 728 paa Lokal-
lister.
Formand: GrdJ. Vilh. Jensen. (Lokal).
FUR, FSu, Folkeregisterf.
Andersen, Christian, Murerm. (Lokal).
Andreasen, Martinus, GrdJ. (Lokal).
Jakobsen, Gundersen, GrdJ. (Lokal).
Su.
Jørgensen, Jørgen, GrdJ. (Lokal). Kass.
Pedersen, Aage, Forp. (Lokal).
Steffensen, Evald, Husm. (Lokal).
Sønderstrup, Lars Hansen, GrdJ. (Lo-
kal).
Sørensen, Kjær, GrdJ. (Lokal).
Komm. Revisorer: GrdJ. Mads Chr. Pe-
dersen og GrdJ. Otto Bjerregaard.
Skolekomm. Fmd. GrdJ. V. Jensen.
Sognefoged: Haverslev: GrdJ. Andreas
Steffensen. Bejstrup: GrdJ. Christian
Nielsen.

Havnbjerg

pr. Nordborg. Tlf. Havnbjerg 29 og 53.
Postkonto 11173. Amtsokr: Sønder-
borg, Retskr: 94 Sønderborg, Politikr:
69 Sønderborg, Skattekr: Als, Vurd-
kr: Als. — Af 806 Vælgere stemte 454.
S 177 (3), B.F 277 (4).
Formand: GrdJ. Nic. Schmidt. (Fællesl).
FBø, *)FSu.
Christensen, Claus, GrdJ. (Fællesl).
Madsen, A., GrdJ. (Fællesl).
Matthiesen, M., GrdJ. (Fællesl).
Nicolaisen, N., Værkf. (S).
Nissen, Matthias, Maskinarb. (S).
Thomsen, Karl, Arbejder. (S).
Bygningskomm. Fmd: GrdJ. Jørgen
Clausen, Brandsbøl.
Komm. Revisorer: Værkf. N. Nicolaisen
og Husm. Peter Madsen.
Skolekomm. Fmd: GrdJ. Jørgen Jør-
gensen.
Sundhedskomm. Fmd: GrdJ. Chr. Skov.
Kommunesekr: Peter Hansen.
Pantefoged: Jakob Kjær, Svenstrup.
Sognefoged: GrdJ. Andreas Schmidt.

Havnelev

pr. Rødvig Stevns. Tlf. Havnelev 36,
Postkonto 8196. Amtsokr: Præstø,
Retskr: 20 Store-Heddinge, Politikr:
15 Store-Heddinge, Skattekr: Store-
Heddinge, Vurdkr: Store-Heddinge. —
Af 433 Vælgere stemte 374. S 121 (2),
K 83 (1), U.P 83 (1), U.P 107 (1); [K+
U.P].
Formand: GrdJ. Johs. Hansen. (U.P).
Andersen, Aksel, Traktorf. (S). FSKo.
Olsen, Ole P., GrdJ. (K). Kass.
Petersen, Holger, Husejer. (U.P). VJ.
Folkeregisterf.
Poulsen, Hans Fr., Husejer. (S). *)FSu.
Komm. Revisorer: Skomagern. Hermod
Larsen og Mejerlæst. Hans Th. An-
dersen.

Skolekomm. Fmd: Arbejdsn. Aksel An-
dersen.
Pantefoged: P. A. Petersen.
Sognefoged: GrdJ. Ole P. Olsen.

Havrebjerg

pr. Havrebjerg. Tlf. Havrebjerg 53.
Amtsokr: Holbæk, Retskr: 14 Høng,
Politikr: 11 Slagelse, Skattekr: Ka-
lundborg, Vurdkr: Løve H. — Af 299
Vælgere stemte 273. S 34 (0), B.F 206
(5), U.P 31 (0).
Formand: GrdJ. Johs. Frandsen. (B.F).
FBø, *)FSu.
Andersen, Emil, GrdJ. (B.F). VJ.
Jonstrup, Aksel, GrdJ. (B.F). Bø, K&R,
FVJ.
Pedersen, Hans Peder, GrdJ. (B.F). Bsk,
VJ, Næstfmd.
Sørensen, Niels, Husm. (B.F). VJ.
Komm. Revisorer: Arbejdsn. Aksel Jo-
hannessen og GrdJ. Fred. Jensen Kran-
kerup.
Skolekomm. Fmd: GrdJ. Johs. Frand-
sen.
Sundhedskomm. Fmd: GrdJ. Fred. Jen-
sen.
Kommunekass: GrdJ. Hans Olsen.
Sognefoged: GrdJ. Frederik Petersen.

Heden

pr. Allested. Tlf. Vantinge 81, Postkon-
to 18144. Amtsokr: Svendborg, Rets-
kr: 37 Faaborg, Politikr: 26 Faaborg,
Skattekr: Faaborg, Vurdkr: Salling
H. — Af 218 Vælgere stemte 101. S 19
(0), R 59 (2), V 84 (2), B.F 29 (1); [S+
R].
Formand: GrdJ. Knud Kristensen. (V).
Bø, Skk, *)FSu, FVJ.
Hansen, P. V., Husm. (R). K&R, Skk.
Henriksen, Arnold, Statshusm. (V).
Bø, K&R.
Madsen, T., GrdJ. (B.F). Bsk, Bø.
Thyme, C., Husm. (R). Bø.
Komm. Revisorer: Alfred Mikkelsen og
Adolf Pedersen.
Sognefoged: GrdJ. Knud Verner Grøn-
negaard.

Hedensted-Store Dalby

pr. Hedensted. Tlf. Hedensted 134.
Amtsokr: Vejle, Retskr: 47 Horsens
Politikr: 36 Horsens, Skattekr: Bjerge
m. fl. H., Vurdkr: Hatting H. — Af
1476 Vælgere stemte 1254 S 361 (3), V
430 (3), Rf 142 (1), Byl 136 (1), Indre
Miss 182 (1).
Formand: Smedem. Th. Jørgensen. (V).
Bø, FSu.
Andersen, Anders J., Arbejdsn. (S).
Huttel, I. S., Fabr. (V).
Jacobsen, Niels Skovgaard, GrdJ. (V).
Jacobsen, Peter, Sognefoged. (V).
Jørgensen, Rasmus, Tømrer. (S).
Jørgensen, Th., Landpostb. (S).
Madsen, Magnus, GrdJ. (V).
Mickaelsen, Verner, Fabrikant. (Rf).
Komm. Revisorer: Herluf Huttel og R.
P. Christensen.

Sundhedskomm. Fmd: Læge Heegaard.
Kæmner: Chr. Mikkelsen.
Pantefoged: Søren Søndergaard.
Sognefoged: Hedensted: GrdJ. Peter
Jacobsen. St. Dalby: GrdJ. Georg Sel-
lerup.

Hee

pr. Hee. Tlf. Hee 32. Amtsokr: Ringkø-
bing, Retskr: 83 Ringkøbing, Politi-
kr: 62 Ringkøbing, Skattekr: Ringkø-
bing, Vurdkr: Ringkøbing. — Af 503
Vælgere stemte 383. S 25 (0), Lokal-
lister 269 (7).

Formand: GrdJ. Gunnar Toft.
Jørgensen, Holger U., Uddeler. (B.F).
Kass.

Nielsen, Johs., GrdJ. (B.F). VJ.
Nielsen, Niels, Tømrermester. VJ.
Nielsen, Niels Chr., Husm.
Pedersen, Henrik, Vognm. VJ.
Sørensen, Ingrid, Husmoder. Bø. Skk.
Komm. Revisorer: Boelsm. Julius Ole-
sen Nørloft og Mejeribest. V. Roed.
Sundhedskomm. Fmd: Arne Nielsen.
Pantefoged: N. Toft Jensen.
Sognefoged: GrdJ. N. Toft Jensen.

Hejls

pr. Hejls. Tlf. Hejls 83, Postkonto 6100.
Amtsokr: Vejle, Retskr: 45 Kolding,
Politikr: 34 Kolding, Skattekr: Kold-
ding, Vurdkr: Kolding H. — Af 495
Vælgere stemte 423. S 155 (3), K 54 (1),
V 108 (2), Rf 65 (1), Lokal 40 (0).

Formand: GrdJ. Henry Christensen.
(V). Ko, Skk, Sko, *)FSU, Folkereg-
sterf.

Bjrkholm, Chr., GrdJ. (K). FVJ, Næst-
fmd.

Hansen, Knud, GrdJ. (V). Ko, Skk, VJ.
Knudsen, Karl, Arbejds. (S). FBø,
Kass.

Nielsen, Martin, Skrædersv. (Rf). Bi,
K&R.

Petersen, Sofus, Arbejds. (S). Bø, Skk,
Sko, VJ.

Straarup, Jes, Arbejds. (S). Bi, K&R.
Komm. Revisorer: Uddeler A. Bonde og
Møller Hans Dall.

Sognefoged: GrdJ. J. Andreas Hansen.

Hejninge

pr. Slagelse. Tlf. Næsbystrand 37 (Tirsd.
9½—11 og 14—16. Amtsokr: Sorø, Rets-
kr: 15 Slagelse, Politikr: 11 Slagelse,
Skattekr: Slagelse, Vurdkr: Slagelse.
Af 130 Vælgere stemte 115. S 23 (1), V
65 (3), U.P 27 (1).

Formand: Best. Tage Hansen. (V). Bø,
Ko, K&R, *)FSU.

Demant, Georg, GrdJ. (V). VJ.
Frandsen, Erhardt, GrdJ. (S). Bø, K&R,
VJ.

Hansen, Harry Spohr, GrdJ. (V). Bø,
K&R, FSkk.

Harder, Knud, GrdJ. (U.P). Næstfmd.
Komm. Revisorer: Lærer Johs. Larsen
og Buelsm. Martin Hansen.

Sundhedskomm. Fmd: Smedem. Hans
Martinsen.

Kommunesekr: P. Geleff.
Sognefoged: Grd. Hans Hansen.

Hejnsvig

pr. Hejnsvig. Tlf. 54 (Fmd: Tlf. 31 y).
Postkonto 72670. Amtsokr: Ribe, Rets-
kr: 45 Kolding, Politikr: 34 Kolding,
Skattekr: Andst m. fl. H., Vurdkr:
Slaugs H. — Af 1092 Vælgere stemte
864. S 108 (1), Lokal 756 (6).

Formand: GrdJ. Gregers Kristensen.
(Lokal). FSU.

Heich, A., GrdJ. (Lokal).

Højrup, Otto, GrdJ. (Lokal).

Kristensen, Johs., GrdJ. (Lokal).

Nielsen, Otto, Arbejds. (S).

Skou Madsen, P., Mejeribest. (Lokal).

Thuesen, Søren, GrdJ. (Lokal).

Komm. Revisorer: Rentler R. P. Han-
sen og Mejeribest. H. Pinnerup Ja-
kobsen.

Børnev. Fmd: Fru Anna Jensen.
Skolekomm. Fmd: Pastor V. Vestenaa.
Sundhedskomm. Fmd: Snedkerm. Thor-
vald Jensen.

Kommunekass. og Sekr: I. Skrifer.
Sognefoged: GrdJ. Hans Pedersen.

Heldum se Tørring-Heldum.

Helgenæs

pr. Knebel. Tlf. Helgenæs 65. Amtsokr:
Randers, Retskr: 57 Grenaa, Politikr:
43 Grenaa, Skattekr: Grenaa, Vurdkr:
Ebeltoft. — Af 429 Vælgere stemte 303.
S 78 (2), V 183 (4), U.P 42 (1).

Formand: GrdJ. Andr. Holst. (V). R, Pl,
Folkeregisterf.

Hornbæk, Elgil, Mekaniker. (S). Bø, Skk,
VJ.

Jensen, Marius, GrdJ. (V). FBø, FSU,
VJ, Kass.

Laursen, Valdemar. (S). Sko.

Marcussen, Carl, GrdJ. (V). R, Skk, Sko,
VJ.

Nielsen, Christian, GrdJ. (V). Bø, Pl.

Rasmussen, Christian, Fisker. (U.P). Pl,
R, VJ.

Komm. Revisorer: GrdJ. Søren Greve
og Købm. Chr. Svane-Christiansen.

Skolekomm. Fmd: Sognepræst Per
Christiansen.

Sundhedskomm. Fmd: GrdJ. Jens Laur-
sen.

Sognefoged: GrdJ. Niels Meller.

Hellebæk se Tikøb.

Hellerup se Søllinge-Hellerup.

Hellested

pr. Store-Heddinge. Tlf. Arnøje 9. Folk-
keregistret: Hellested pr. Haarlev, Tlf.
Hellested 69. Amtsokr: Præstø, Rets-
kr: 20 Store-Heddinge, Politikr: 15
Store-Heddinge, Skattekr: Store-Hed-
dinge, Vurdkr: Store-Heddinge. — Af
763 Vælgere stemte 599. S 189 (2), R
102 (1), V 202 (2), U.P 106 (2); [R+
U.P].

Formand: GrdJ. Karl Andersen (V).
FK&R.

Andersen, Carl, GrdJ. (V). Skk, FVJ.

Jensen, Jens P., Parcell. (S). Næstfmd.
Folkeregisterf.

Johansen, Axel, Parcell. (R). Skk, Kass. Klitgaard, Peder, Husm. (V). K&R, Skk, Madsen, Johannes, Amtsvejrm. (S). Vj. Pedersen, Jakob, Statshusm. (U.P). Skk, FSu, Vj.
 Petersen, Henrik, Møller. (Rf). Bø, K&R. Komm. Revisorer: Uddeler Magnus Bennedsen og Tømrrerm. Aage Christensen. Skolekomm. Fmd: Sognepr. E. H. T. Hebel.
 Børnev. Fmd: Sognepr. E. H. T. Hebel. Kommunesekr: Skovfoged Helge Christiansen.
 Pantefoged: Parcell, Hans Pedersen. Sognefoged: Grdj. Harald Jensen.

Hellevad

pr. Hellevad. Tlf. Hellevad 55, Postkonto 10975. Amtsrrkr: Aabenraa, Retskr: 92 Aabenraa, Politkr: 68 Aabenraa, Skattekr: Aabenraa, Vurdkr: Aabenraa. — Af 601 Vælgere stemte 475. S 87 (1), B.F 271 (5), Husmandsl 51 (0), T 57 (1).
 Formand: Grdj. Peter Petersen. (B.F). Asmussen, P., Bødker. (B.F). Christensen, Jens G., Grdj. (R.F). Højer, P., Lærer. (B.F). Næstfmd. Mejer, Niels Chr., Arbejder. (S). Schultz, Oskar, Malerm. (B.F). Terp, Andreas, Grdj. (T).
 Komm. Revisorer: Grdj. H. Hansen og Lærer P. Grau.
 Børnev. Fmd: Lærer E. O. J. Petersen. Brændselsudv. Fmd: Nic. Asmussen. Kornnævn. Fmd: Grdj. Jørgen Nielsen. Skolekomm. Fmd: Aksel Sørensen. Sundhedskomm. Fmd: N. Asmussen. Folkeregisterf. og Kass: Johannes Jensen.
 Pantefoged: Landm. Niels Pedersen. Sognefoged: Grdj. Jørgen Nielsen.

Hellevad-Ørum

pr. Klokkeholm. Tlf. Klokkeholm 11, Postkonto 80904. Folkeregistret: Tlf. Klokkeholm 5. Amtsrrkr: Hjørring, Retskr: 70 Sæby, Politkr: 50 Sæby, Skattekr: Dronninglund, Vurdkr: Dronninglund H. — Af 1322 Vælgere stemte 959. S 107 (1), Lokale Fællesl 604 (7), U.P 155 (1).
 Formand: Uddeler Martin Jørgensen. (Lokal). By, Ko, FK&R, *)FVj.
 Grunnet-Hansen, H. P., Grdj. (Upol. Borgerl).
 Hejlesen, Alfred, Grdj. (Lokal).
 Jensen, Chresten, Grdj. (Lokal). Bsk, By, K&R, Skk, Næstfmd.
 Jensen, Niels, Husm. (Lokal). Bø.
 Jensen, Valdemar, Arbejdsr. (S). Skk.
 Kollerup, Vilhelm, Grdj. (Lokal). Bø, *)FSu.
 Simonsen, Simon, Grdj. (Lokal). K&R, Skk.
 Sørensen, Chr. M., Grdj. (Lokal). Bø.
 Komm. Revisorer: Mejerlbest. C. P. Nielsen og Lærer Rasmussen.
 Børnev. Fmd: Lærer V. J. Christensen. Skolekomm. Fmd: Sognepr. Helge Grell.

Sundhedskomm. Fmd: Læge Kal A. Jensen.
 Folkeregisterf: Harald Hansen.
 Kæmner: Harald Hansen.
 Pantefogeder: Hellevad S:Edv. Thomsen. Ørum S: Carl Jensen.
 Sognefoged: Hellevad: Laurits Christensen. Ørum: Carl Jensen.

Helligsø-Gettrup

pr. Gettrup. Tlf. Gettrup 44, Postkonto 36600. Amtsrrkr: Thisted, Retskr: 75 Vestervig, Politkr: 54 Hurup, Skattekr: Hassing m. fl. H., Vurdkr: Hassing-Refs H. — Af 448 Vælgere stemte 403. S 85 (1), K 88 (2), V 157 (3), Borgerl 73 (1); [K+V].
 Formand: Grdj. Erik Smed. (K). Bø, K&R, Vgb.
 Fomsgaard, Jens, Grdj. (K). Bø, Vj.
 Graversen, Knud, Grdj. (V). Vj.
 Hansen, Jakob, Grdj. (V). Skk, Vgb, Vj.
 Isaksen, Isak, Grdj. (V). Bsk, Bø, Vj.
 Larsen, Jens, Husm. (V). Skk, Kass.
 Skriver, Gustav, Teglværksarb. (S).
 K&R, Vgb, Vj, Sekr.
 Komm. Revisorer: Jens Fomsgaard og Kr. Thomsen.
 Skolekomm. Fmd: Pastor Refshauge.
 Sognefoged: Helligsø: Grdj. Erik Smed. Gettrup: Grdj. Knud Graversen.

Hellum

pr. Hellum. Tlf. Hellum 29. Folkeregistret: Tlf. Hellum 30. Amtsrrkr: Hjørring, Retskr: 72 b Brønderslev, Politkr: 52 Hjørring, Skattekr: Dronninglund, Vurdkr: Dronninglund H. — Af 310 Vælgere stemte 233 paa Lokallister.
 Formand: Grdj. Ole Olesen. K&R, *)FSu.
 Christiansen, Kr., Husm. Skk.
 Njelsen, Jens, Propr. Bsk, FBø, Skk.
 Thomsen, Chr., Arbejdsr. Bø.
 Træholdt, H., Karetmager. (Rf). Bø, K&R, Vj.
 Komm. Revisorer: Mejerist Christensen og Husm. Jens J. Sørensen.
 Skolekomm. Fmd: Grdj. Jens Nielsen.
 Kommunekass: Cementstøber Hans Hansen.
 Sognefoged: Grdj. Chr. Holmgaard.

Helnæs

pr. Ebberup. Tlf. Helnæs 515, Postkonto 17800. Amtsrrkr: Assens, Retskr: 42 Assens, Politkr: 31 Assens, Skattekr: Assens, Vurdkr: Assens. — Af 288 Vælgere stemte 245. S 76 (1), V 126 (3), U.P 43 (1).
 Formand: Grdj. Holger Hansen. (V). K&R, *)FSu.
 Boe, Hans J., Fabrik. (V), K&R, Skk, FVj. Kass. Tlf. 503.
 Christiansen, H. J. (U.P).
 Hansen, Chr. (V).
 Jensen, Peder Chr., Arbejdsr. (S). K&R, Vj.
 Komm. Revisorer: Lærer Hansen og Postkører J. P. Jensen.

Skolekomm. Fmd: Sognepr. Aage Jensen.
 Sundhedskomm. Fmd: Møller Hans J. Christensen.
 Pantefoged: Sognefoged Anders Bang.
 Sognefoged: A. Bang.

Helsing-Valby

pr. Helsing. Tlf. Helsing 130 (10—11½ og 14—16, Tord. undt., Lörd. kun 10—11½), Postkonto 11575. Amtsokr: Frederiksborg, Retskr: 9 Helsing, Politkr: 7 Hillerød, Skattekr: Hillerød. Vurdkr: Frederiksværk. — Af 2022 Vælgere stemte 1601. S 388 (2), R 375 (2), K 208 (2), V 928 (5); [K+V].
 Formand: Skomagerm. Johs. Larsen. (V). Bø, FK&R, FSu.
 Brixtofte, Helge, Købm. (R). K&R, Skk, Sko, Skt, Su.
 Gregersen, Sv., Badem. (K). FSko, Su, FVJ.
 Hansen, A., Tømrersv. (S). K&R, Sko, VJ.
 Hansen, Chr., GrdJ. (V). Sko, Su, VJ.
 Hansen, Peder, GrdJ. (V). Skk, VJ.
 Jørgensen, Villy, Skovløber. (S). Bø, Su.
 Olsen, Helga, Fru. (K). K&R.
 Petersen, Aage Hald, Papirhldr. (V). FBo, Sko.
 Strandsbjerg, Frede, Parcell. (R). Bø, VJ.
 Sørensen, Niels P., GrdJ. (V). Bø, Bo.
 Komm. Revisorer: Murer Jens Andersen og Lærer Rudolf Nielsen.
 Bygningskomm. Fmd: Murerm. O. P. Larsen.
 Børnev. Fmd: Skoleinsp. M. Thyge Jensen.
 Skolekomm. Fmd: Sognepr. A. Ohrt.
 Sundhedskomm. Fmd: Læge Max Jakobsen.
 Folkeregistørf. og Kommunesekr: Willam H. Sørensen.
 Kommunekass: Fru G. Herrmann.
 Pantefoged: Sv. Gregersen.
 Sognefoged: Helsing: GrdJ. Oluf Jensen. Valby: GrdJ. Ejnar Madsen.

Helstrup

se Øster Velling-Helstrup-Grensten

Heltborg se Visby-Heltborg.

Hem-Hindborg-Dølby.

pr. Hem. Tlf. Hem 24. Amtsokr: Viborg, Retskr: 77 Skive, Politkr: 56 Skive, Skattekr: Skive, Vurdkr: Skive. — Af 543 Vælgere stemte 458. S 66 (1), R 189 (3), K+V 197 (3).
 Formand: GrdJ. J. Østergaard. (R). K&R, *)FSu, *)FVJ. Folkeegestørf.
 Andersen, Chr., GrdJ. (R). Kass, Jensen, Vagn, GrdJ. (V). K&R, Sko, Næstfmd.
 Nielsen, Marius, GrdJ. (V). Sko.
 Rasmussen, Vilgo, Arbejds. (S).
 Sørensen, Frederik, GrdJ. (V). K&R, Sko.
 Willumsgaard, Folmer, Lærer. (R).
 Komm. Revisorer: GrdJ. Niels Jacobsen og Lærer Folmer Willumsgaard.

Beskæftigelsesudv. Fmd: GrdJ. Iver Jensen.
 Børnev. Fmd: Pastor M. Bech.
 Skolekomm. Fmd: Pastor M. Bech.
 Sognefoged: Hem: GrdJ. Mehlsen Nielsen. Hindborg: GrdJ. Jens Chr. Goul. Dølby: Rentler Thomas Nielsen.

Hem-Sem

pr. Marlag. Tlf. Skrødstrup 5. Folke-registret: Tlf. Skrødstrup 37. Amts-kr: Haders, Retskr: 62 Marlag, Politkr: 45 Hadsund, Skattekr: Hobro; Vurdkr: Hobro. — Af 349 Vælgere stemte 296. S 60 (1), V 143 (4), U.P 93 (2).
 Formand: GrdJ. Kristian Andersen. (V). Bø, Su, VJ.
 Fynbo, Harry, GrdJ. (V). Su.
 Greve, Anton, GrdJ. (V). VJ.
 Mortensen, Hans W., Boelsm. (U.P). VJ.
 Skovrider, Chr., Arbejds. (S). Su.
 Sørensen, Karen M., Husmoder. (V). Su, Folkeregistørf.
 Vinter, Marius, Boelsm. (U.P). Su.
 Komm. Revisorer: Niels A. Sørensen og Lærer Jens Frederiksen.
 Skolekomm. Fmd: Sognepr. Nørgaard.
 Kasserer: Fr. Pedersen, Hem.
 Sognefoged: Hem: GrdJ. Søren Peter- sen. Sem: GrdJ. Anders R. Møller.

Hemmed se Gerrild-Hemmed.

Hemmeshøj

se Vemmelev-Hemmeshøj.

Hemmet-Sdr. Vium

Skuldbøl pr. Hemmet. Tlf. Hemmet 43x, Postkonto 77448. Amtsokr: Ringkøbing, Retskr: 84 Skern, Politkr: 62 Ringkø- bing, Skattekr: Bølling m. fl. H., Vur- dkr: Nr. Horne H. — Af 626 Vælgere stemte 514 paa Lokallister.
 Formand: GrdJ. Niels Thomsen Nielsen. K&R, *)FSu, FV, FVgb, Folkeregistørf.
 Eskesen, Peder, pens. Banefmd. FVJ.
 Jensen, Thomas, Statshusm. FBo, VJ.
 Jørgensen, Peder, Husm. Skk, Kass. Tlf. 40.
 Mortensen, Hans, GrdJ. VJ, Næstfmd.
 Svendsen, Marius, GrdJ. K&R, Sko.
 Sørensen, Alfred, GrdJ. Skk, Sko.
 Komm. Revisorer: Peder Nielsen og Niels Jensen.
 Skolekomm. Fmd: Sognepr. Juhl.
 Pantefoged: Marius Olsen, Hemmet, og P. Vestergaard, Sdr. Vium.
 Sognefoged: Hemmet: Møller Marius Olesen. Sdr. Vium: GrdJ. Peder Fr. Vestergaard.

Henne-Lønne

pr. Henne. Tlf. Henne 40. Postkonto 72940. Amtsokr: Ribe, Retskr: 85 Varde, Politkr: 63 Varde, Skattekr: Varde, Vurdkr: Øster og Vester H. — Af 895 Vælgere stemte 701 paa Lokallister.
 Formand: GrdJ. J. Chr. Christensen. *)FBo, FK&R, *)FVJ. Tlf. Nr. Nebel 131 y.

Christensen, Thorvald, GrdJ. K&R, FSkk.
 Graversen, Jeppe, Fisker. Bsk, Sko.
 Idorn, Ernst, Købm. Sko.
 Jacobsen, Marius, Husm. K&R, Sko.
 Jensen, Thomas, GrdJ. K&R.
 Kristensen, Broder, Landm.
 Komm. Revisorer: Husm. Mads A. Mad-
 sen og Bygm. Magdal Kjær.
 Kommunekass. og Folkeregisterf: Ernst
 Idorn. Tlf. Henne 6.
 Sognefoged: Lønne: Landm. Chr. M.
 Nielsen. Henne: N. Distr: GrdJ. P. Th.
 Thing. S. Distr: Rentier Carl Jensen.

Herborg se Nørre Vium Herborg.

Herfølge

pr. Herfølge. Tlf. Herfølge 114, Post-
 konto 8664. Amtskrk: Præstø, Retskr:
 5 Køge, Politkr: 5 Køge, Skattekr:
 Store-Heddinge, Vurdkr: Bjæverskov
 H. — Af 1755 Vælgere stemte 1424. S
 728 (5), R 127 (1), K 185 (1), V 314 (2),
 D.K 67 (0); [R + K + V].
 Formand: Valdemar Møller. (S).
 FBo, FBsk, By, FBy, FBø, FK&R, FSu.
 Andersen, Svend, Entreprenør. (S). FKL,
 VJ.
 Hansen, Asta Karlshøj, Fru. (V). Bo,
 Bø, Byp, Skk.
 Ingvorsen, Einar, Forp. (K). K&R.
 Jensen, Axel, GrdJ. (V). By, Kl, VJ.
 Madsen, Hans Jens, Amtsvej. (S). Bo,
 Byp, Kl, Skk, FVJ.
 Malle, Olga, Fru. (S). Bø, Skk.
 Nielsen, Niels Jørgen, Tømrm. (R). By,
 K&R.
 Petersen, Svend, Sygekassekass. (S).
 By, K&R. Næstfmd.
 Komm. Revisorer: Rentier P. Rasmus-
 sen og Formand Viggo Petersen.
 Skolekomm. Fmd: Pastor E. Christian-
 sen.
 Sundhedskomm. Fmd: Læge Bjørn Ja-
 cobsen.
 Kornnævn. Fmd: Proprietær Aage Lar-
 sen.
 Brandinspektør Svend Andersen.
 Folkeregisterf: H. Kaas-Ravn.
 Kommunekass. og Sekr.: H. Kaas-Ravn.
 Pantefoged: GrdJ. Sigv. Nielsen.
 Sognefoged: N. Distr: GrdJ. J. P. Lar-
 sen. S. Distr: Rentier Chr. Ingvorsen.

Herlev

pr. Herlev. Kommunkt: Herlev Hoved-
 gade 119, Herlev (Mand., Tirsd., Onsd.
 og Torsd. 11—15, Fred. 16—19), Tlf.
 Økonomisk Forvalt: Yrsa 633, Teknisk
 Forvalt: Yrsa 610. Postkonto 24848.
 Amtskrk: København, Retskr: 2 Kø-
 benhavn, Politkr: 2 København, Skat-
 tekr: Lyngby, Vurdkr: Gladsakse. —
 Af 3012 Vælgere stemte 2432. S 1116 (5),
 D.K 165 (0), B.F 816 (3), U.P 259 (1).
 Formand: Vicestadsbibliot. Købke Rim-
 mer. (S). FBl, FBo, FG, FK&R, FSkk,
 FSKo, FT.
 Andersen, Henning, Arbejdsm. (S).
 K&R, Skk, Sko, T. Næstfmd.
 Hansen, J. K., GrdJ. (B.F). K&R, Skk,
 Sko, T.

Jensen, Marius. (U.P).
 Jørgensen, J. Alfr., Handelsgartner.
 (K). Bl, Bo, Bsk, Bø, K&R, Su, T.
 Lehmann, Aksel, Arbejdsm. (S). Bl, Bø,
 Skk, Su.
 Lippert, Evald, Fagforen.fmd. (S). G,
 Skk, Su, T.
 Lund, N. J., Overlærer. (S). FBø, K&R,
 Sko, FSu, Bl.
 Worm, Ulla, Husmoder. (B.F). Bl, Bø, G,
 Skk, Sko, Su.
 Komm. Revisorer: Bogh. Preben Niel-
 sen og Ass. Louis Winther Jensen.
 Bygningskomm. Fmd: Murer. Olaf
 Rye Møller-Hansen.
 Skolekomm. Fmd: Sogneraadfmd.
 Sundhedskomm. Fmd: Læge Jørgen Tel-
 bel.
 Børnev. Fmd: Overlærer N. J. Lund.
 Brandinsp: R. S. Carlsen.
 Sognefoged: Købmand R. S. Carlsen.
 Den kommunale Administration:
 Kontorchef P. Hasselsteen.
 Ekspeditionssekretær Olaf Hansen.
 Skattekontor: Fuldmægtig V. Plantener.
 Bogholderi: Kommunebogh. G. Hansen.
 Socialkontor: Overass. T. Truelsmark.
 Folkeregister: Overass. Louis Hansen.
 Teknisk Forvaltning:
 Kommuneingeniør: Knud Conradsen.
 Bygningsinspektør: Børge Rykær.

Herlufmagle

pr. Herlufmagle. Tlf. Herlufmagle 72.
 Amtskrk: Præstø, Retskr: 21 Næstved,
 Politkr: 14 Næstved, Skattekr: Næst-
 ved, Vurdkr: Næstved. — Af 981 Væl-
 gere stemte 805. S 287 (3), R 218 (2),
 V 300 (4).
 Formand: GrdJ. Kristen Larsen. (R).
 *)FSu, Folkeregisterf.
 Andersen, Johannes, Landpost. (R).
 FSkk, VJ.
 Hansen, L., Tømrm. (S), FBsk, Næst-
 formand.
 Henriksen, A., Husm. (S). VJ.
 Jakobsen, L. P., GrdJ. (V). Kass.
 Knudsen, Svend, Vogm. (S). Skk.
 Olsen, Juul Hans, Entreprenør. (V).
 Pedersen, Jens, GrdJ. (V).
 Petersen, Johannes, Parcell. (V). FBø.
 Komm. Revisorer: Eksp. Johs. Larsen
 og Bankbest. J. Larsen.
 Pantefoged: Lars Hansen.
 Sognefoged: N. Distr: Snedkerm. Ri-
 chard Hansen. S. Distr: Parcell. Jo-
 hannes Petersen.

Herlufsholm

pr. Næstved. Tlf. Næstved 203. Folke-
 registret Tlf. Næstved 1803. Amtskrk:
 Sorø, Retskr: 21 Næstved, Politkr: 14
 Næstved, Skattekr: Skælskør, Vurdkr:
 Øster Flakkebjerg H. — Af 3317 Væl-
 gere stemte 2845. S 1462 (6), R 120 (0),
 K 584 (3), V 531 (2), Rf 84 (0), D.K 57
 (0). [K + V + R].
 Formand: Skovfoged N. C. Ælkær. (S).
 Br, By, K&R, Kl, Skk, Su.
 Dragheim, Chr., Bankdir. (K). Br, By,
 K&R, FSkk.

Hansen, Albert. Pantefoged. (S). FBø, FSu.
 Hansen, Hans Karl Emil, Skibsmægler. (K). Kl, Su, VJ.
 Hansen, Thorvald, Viceskoleinsp. (S). Bø, Su, VJ.
 Jakobsen, V., Tømrerm. (V). Bo, By, Bø.
 Jensen, Hans Christian, Salgschauffør. By, FKI, Skk, Su, FVJ.
 Jørgensen, Jørgen, Papiirarb. (S). Br, K&R.
 Kierkegaard, Poul, Adjunkt. (K). Bø, Skk, Su.
 Kristoffersen, Frederik, Grdj. (V). Bsk, Kl, Ko, Su, VJ.
 Nielsen, Ejnar, Murersv. (S). FBo, FBy, Kl, Su, VJ.
 Komm. Revisorer: Ostehdr. Martin Olsen og Grdj. Christoffer Jensen.
 Sundhedskomm. Fmd: Forretningsf. H. K. Michaelsen.
 Kæmner og Kommunesekr: A. Pedersen.
 Folkeregisterf: Kæmner A. Pedersen.
 Pantefoged: Albert Hansen.
 Sognefoged: V. Distr: Grdj. Chr. Christensen. Ø. Dist: Grdj. Peter Petersen.

Herredskirke-Løjtøfte

pr. Harpelunde. Tlf. Løjtøfte 31 v. Postkonto 86417. Folkeregistret: Tlf. Løjtøfte 15. Amtskrk: Maribo, Retskr: 31 Nakskov, Politkr: 22 Nakskov, Skattekr: Nakskov, Vurdkr: Lollands Nørre H. — Af 404 Vælgere stemte 391. S 191 (4), B.F 200 (5).
 Formand: Grdj. Vilh. Jullussen. (V). Bi, K&R, VJ.
 Andersen, A. Th., Forp. (K). Bi, FBø, K&R.
 Gustafsen, E., Grdj. (V). Skk.
 Hansen, M., Arbejdsm. (S). R.
 Haure, Poul, Tømrerm. (S). Bi, Bø, K&R.
 Jakobsen, Hans, Grdj. (V). FSu, FVJ. Tlf. 25 x.
 Jensen, H. J., Vejmand. (S). VJ.
 Jørgensen, Paul, Arbejdsm. (S). Bi.
 Nielsen, H. Th., Prop. (K). Bø, Sko, FSkk, Næstfmd.
 Komm. Revisorer: Ingenlør A. Andersen og Arbejdsm. M. Hansen.
 Sundhedskomm. Fmd: H. J. Jensen.
 Beskæftigelsesudv. Fmd: Malerm. Johs. Olsen.
 Folkeregisterf. og Kass: Lærer E. Hansen.
 Sognefoged: Herredskirke: Parcell. Charles Petersen. Løjtøfte: Grdj. Anker Hansen.

Herrested

pr. Ørbæk. Tlf. Herritslev 206, Postkonto 51713. Amtskrk: Svendborg, Retskr: 32 Nyborg, Politkr: 23 Nyborg, Skattekr: Nyborg, Vurdkr: Salling H. — Af 657 Vælgere stemte 551. S 140 (2), R 89 (1), K 71 (1), V 249 (3); [K+V].
 Formand: Husm. Knud Jørgensen. (V). Bø, FK&R, *)FSu. Tlf. Herritslev 206.
 Andreasen, Rasmus, Husejer. (S). K&R.

Hansen, Anton, Grdj. (V).
 Knudsen, Charles, Husejer. (R).
 Larsen, Peder, Husm. (V). Bø, VJ.
 Nielsen, Axel, Grdj. (K). K&R, FVJ.
 Thygesen, Frederik, Arbejdsm. (S). Bø, Skk.
 Komm. Revisorer: Uddeler M. Juhl og Vilh. Storm.
 Skolekomm. Fmd: Pastor Berg.
 Kon.munekass. og Folkeregisterf: Knud Kjær Knudsen. Tlf. Ferritslev 97.
 Pantefoged: Husejer Rs. Andreasen.
 Sognefoged: Grdj. Vald. Hansen.

Herringe

pr. Rudme. Tlf. Ringe 192 (Fmd: Tlf. Ringe 104), Postkonto 18285. Amtskrk: Svendborg, Retskr: 37 Faaborg, Politkr: 26 Faaborg, Skattekr: Faaborg, Vurdkr: Salling H. — Af 283 Vælgere stemte 209. R 39 (1), V 79 (2), U.P 91 (2).
 Formand: Murerm. Johs. Christiansen. Bø, K&R, *)FSu.
 Enevoldsen, Laurits, Lærer.
 Jensen, Karl, Grdj. K&R, VJ.
 Skovlund, Lars, Snedkerm. K&R, VJ.
 Snedevind, Johs., Grdj. (V). Bø, Skk, VJ.
 Komm. Revisorer: Joh. Knudsen og Villy Petersen.
 Skolekomm. Fmd: Sognepr. Brodersen.
 Sundhedskomm. Fmd: Forp. Laurits Bonde.
 Kommunekass: Lærer L. Enevoldsen.
 Folkeregisterf: Frk. Emmy Larsen.
 Sognefoged: Grdj. Frede Hansen.

Herritslev

pr. Herritslev. Tlf. 12 x (Kass: Tlf. 33).
 Amtskrk: Maribo, Retskr: 29 Saksøbing, Politkr: 20 Saksøbing, Skattekr: Saksøbing, Vurdkr: Rødby. — Af 434 Vælgere stemte 390. S 152 (3), R 107 (2), V 129 (2).
 Formand: Postekspeditør Marius Christensen. (S). Folkeregisterf.
 Larsen, Thorkild, Grdj. (V). FBø.
 Mølgren, Oskar, Husejer. (S). FSu.
 Offenbergh, Kristian, Husejer. (S). FVJ.
 Olsen, Kristian, Lærer. (R). K&R, Kass.
 Petersen, Jens Chr. Grdj. (V). VJ. Næstfmd.
 Westergaard, Ivan, Grdj. (R). VJ.
 Komm. Revisorer: Mejerlstr Harald Larsen og Parcell. Valdemar Jensen.
 Beskæftigelsesudv. Fmd: Grdj. I. Westergaard.
 Skolekomm. Fmd: Pastor Toft.
 Pantefoged: Husejer Kr. Offenbergh.
 Sognefoged: Grdj. Joh. Johansen.

Herslev

Højrup pr. Taulov. Tlf. Højrup 27, Postkonto 16697. Amtskrk: Vejle, Retskr: 44 Fredericia, Politkr: 33 Fredericia, Skattekr: Fredericia, Vurdkr: Holmans-Elbo H. — Af 480 Vælgere stemte 394. S 100 (2), B.F 245 (4), Husmandsl 136 (1), Husmandsl 13 (0).

Formand: Grdj. Chr. Fromberg. (V).
K&R, Ko, FSu, Vj.
Brems, H., Husm. (V). K&R, Skk, Sko.
Hansen, Joh., Arbejdsm. (S). Vj.
Jensen, Joh. Grdj. (V). Bi, Bsk, FVj.
Olling, Niels, Arbejdsm. (S). FBø, K&R.
Pedersen, Jens, Forp. (V). Su, Næstfmd.
Sørensen, H. A., Mejeribest. (V). Bi, Sko,
Kass.
Komm. Revisorer: Gartner Karl Peter-
sen og Grdj. Aksel Dahl.
Skolekomm. Fmd: Sognepr. Erik Bals-
lev.
Sognefoged: Partikulier Kr. Hauerballe.

Herslev-Gevninge

pr. Roskilde. Tlf. Lindenborg 73. Amts-
rkr: Roskilde, Retskræds, 4 Roskilde,
Politikr: 4 Roskilde, Skattekr: Ros-
kilde, Vurdkr: Roskilde. — Af 675 Væl-
gere stemte 517. S 207 (4), R 75 (1),
B.F 235 (4).
Formand: Grdj. Peter Henrik Jensen.
(B.F). K&R, *)FSu.
Hansen, Kirstine, Husmoder. (S). Bø,
Skk.
Gudiksen, Johannes, Best. (R). Bø, Vj.
Hemmingsen, Carl, Arbejdsm. (S). Bi.
Jensen, Jens Severin, Best. (S). Bø, Skk,
Vj.
Jørgensen, Laurits, Hospitalsportør. (S).
K&R, Vj.
Nielsen, Kristen, Grdj. (B.F). FVj.
Nielsen, Niels Chr., Forp. (B.F). Bsk,
Vj.
Rasmussen, M., Godsforv. (B.F). K&R,
Skk.
Komm. Revisorer: Købm. R. Veddel og
Rentler V. Larsen.
Børnev. Fmd: Fru Ellen Nielsen.
Skolekomm. Fmd: Godsforv. M. Rasmus-
sen.
Sundhedskomm. Fmd: Murerm. V. F.
Kronsten.
Kommunesekr. og Kass: Ove Hansen.
Pantefoged: Chr. Søgaard, Kattinge.
Sognefoged: Herslev: Husejer Emil
Kaarup. Gevninge: Grdj. Carl Welde-
mann.

Herstederne

pr. Taastrup. Tlf. Taastrup 339 og 839
samt Glostrup 709 (Kommunekontor),
Fmd. Tlf. Glostrup 1202. Postkonto
14524. Amstrkr: København, Retskr: 3
København, Politikr: 3 København,
Skattekr: Glostrup, Vurdkr: Smørum
H. — Af 1551 Vælgere stemte 1290. S 540
(4), D.K 46 (0), Fællest 310 (3), Bor-
geri 296 (2), Upolitisk 1 84 (0); [F+ B].
Formand: Grdj. Aage Jørgensen. (B).
FByp, FK&R, Skk, T, FVj.
Hansen, Johs. Grdj. (B). Bi, Bø, Su, Vj.
Larsson, E. Torp, Løfer. (S). Bi, Bø, Su.
Nielsen, Hans, Værkmester. (S). Bi,
K&R, T, Vj, Næstfmd.
Olsen, Johs., Handlgartner. (F). Bo,
FBsk, Bø, FSKk, FSu, T.
Olsen, S. V., Tømrm. (F). FBo, Bsk,
Byp, FT, Vj.
Petersen, Villy, Arbejdsm. (S). Bo, Su,
T, Vj.

Rasmussen, C. A., Vagtmester. (S). Byp,
Skk.
Skaanderup, R., Revisor. (F). FBI, FBø,
K&R, Su.
Sogneraadsekkr: Sv. Aa. Petersen.
Komm. Revisorer: pens. Vagtm. J. M.
Dybdal og Førstelærer E. Mårberg.
Beskæftigelsesudv. Fmd: Handlgartner
Johs. Olsen.
Bolljanvisningsudv. Fmd: Tømrm. S.
V. Olsen.
Bygningskomm. Fmd: Handlgartner
Baltzer Hansen.
Børnev. Fmd: Revisor R. Skaanderup.
Kornnævn. Fmd: Grdj. Chr. Christensen.
Skolekomm. Fmd: Handlgartner Johs.
Olsen.
Sundhedskomm. Fmd: Grdj. Johs. Han-
sen.
Kommuneing. og Bygningsinsp: Chr.
Høgh-Nielsen.
Pantefoged: Børge Jensen.
Socialkontoret: Fuldm. Villy Hansen.
Sognefoged: Herstedøster: Grdj. Aage
Jørgensen, Herstedvester: Forp. Ejler
Nielsen. Vridsløselille: Grdj. Oluf P.
Sørensen.

Hersum-Vester Bjerregrav

pr. Møldrup. Tlf. Skringstrup 27. Amts-
rkr: Viborg, Retskr: 63 Hobro, Politikr:
46 Hobro, Skattekr: Viborg Vurd-
kr: Rinds-Sønderlyng H. — Af 400
Vælgere stemte 331. Fællestliste.
Formand: Grdj. Niels Laustsen. (V).
Su, Vj, Folkeregisterf.
Jensen, Anton, Husejer. (S). K.
Jensen, Chr. Rind, Grdj. (V). Vj.
Jensen, Carl Rind, Husm. (V). Vj.
Norup, Karl, Grdj. (V). Kass.
Sørensen, Rasmus, Grdj. (Rf). Bsk, Næst-
fmd.
Østergaard, Ejner, Grdj. (V).
Komm. Revisorer: Mejeribest. Georg
Nielsen og Købm. L. Lambertsen.
Skolekomm. Fmd: Grdj. Jens Nielsen.
Sognefoged: Hersum: Købm. E. Trang-
bæk Therklidsen. V. Bjerregrav: Grdj.
M. Dalsgaard.

Hesselager

pr. Hesselager. Tlf. Hesselager 129,
Postkonto 47877. Folkeregistret: Tlf.
Hesselager 18. Amstrkr: Svendborg,
Retskr: 33 Svendborg, Politikr: 24
Svendborg, Skattekr: Nyborg, Vurd-
kr: Gudme H. — Af 1064 Vælgere
stemte 748. S 169 (2), V 327 (3), U.P 215
(2), U.P 36 (0).
Formand: Grdj. H. Jensen. (V). Bø, FR,
*)FSu.
Hansen, Hans Christian, Grdj. (V). K&R,
Vj.
Krogsgaard-Pedersen, Chr., Vognm. (S).
Bø, Vj.
Langelund, Johs., Mejeriejer. (U.P). FVj.
Pedersen, Karl, Tømrm. (U.P). Bi, By.
Pedersen, Marius, Arbejdsm. (S). R.
Rasmussen, Christian, Tømrm. (V).
By, Bø.
Komm. Revisorer: Boghldr. H. Andr.
Hansen og Mejeribest. L. Larsen.

Børnev. Fmd: Lærer O. Larsen.
 Skolekomm. Fmd: Provst G. Bruun.
 Kommunesekr. og Kass: Fr. Rasmussen.
 Folkeregisterf: Fr. Rasmussen.
 Pentefoged: Rs. Rasmussen.
 Sognefoged: GrdJ. Hans Hansen.

Hillerslev

pr. Højrup. Tlf. Højrup 39. Folkeregistret: Tlf. Vantinge 153, Postkonto 54800. Amtsokr: Svendborg, Retskr: 37 Faaborg, Politkr: 26 Faaborg, Skattekr: Faaborg, Vurdkr: Salling H. — Af 695 Vælgere stemte 549. S 106 (1), R 168 (3), K 61 (1), V 214 (4); [K+V].

Formand: GrdJ. Rasmus Bonnesen. (V). Bø, *)FSu.
 Clausen, Jørgen, GrdJ. (V). Bl, K&R, FVJ, Næstfmd.

Henningsen, Hans, Smedem. (R). Sko.
 Henriksen, Jens, Husm. (V). Bl.

Johansen, Lars, GrdJ. (V). Bsk, VJ.
 Jørgensen, Carla, Husmoder. (R). Bl, FBø.

Pedersen, Thorvald, Husm. (R). By, Kass, Folkeregisterf.

Schroll, Ebba, Husmoder. (K). Bø, Sko.
 Skytte, Karl, Folketingsam., GrdJ. (R). K&R, VJ.

Komm. Revisorer: GrdJ. Ilum Nielsen og Centralbest. Anton Pedersen.
 Beskæftigelsesudv. Fmd: GrdJ. Sigurd Larsen.

Kornnævn. Fmd: Forp. H. Schroll.
 Skolekomm. Fmd: Sognepr. G. Jespersen.

Pantefoged: Kontrolass. Jens Rasmussen.
 Sognefoged: GrdJ. Hans Pilegaard.

Hillerslev-Kaastруп

pr. Hillerslev. Tlf. Hillerslev 69. Amtsokr: Thisted, Retskr: 74 Thisted, Politkr: 53 Thisted, Skattekr: Thisted, Vurdkr: Vester Han H. — Af 823 Vælgere stemte 690. V 260 (4), U.P 420 (5).

Formand: GrdJ. Jens Sunesen. (V).
 Hvelplund, Chr., GrdJ. (V). Kass.
 Jønsby, P., GrdJ. (V).
 Jensen, Otto Dahlgaard, GrdJ. (U.P). FVJ.

Johansen, Martin, Husm. (U.P).

Kielsgaard, Karl, GrdJ. (U.P).
 Krabbe, Karl, Forp. (V). Sko. Næstfmd.

Nedergaard, I., Lærer. (U.P).
 Nielsen, Kjærgaard, GrdJ. (V).

Komm. Revisorer: Insp. Ejner Holm og Uddeler Chr. Enggaard.

Skolekomm. Fmd: GrdJ. Karl Krabbe.

Pantefoged: Husm. Martin Jensen.

Sognefoged: Hillerslev: GrdJ. Karl Kielsgaard. Kaastруп: Jens M. Wigh.

Hillested

pr. Maribo. Tlf. Hillested 13 u. Amtsokr: Maribo, Retskr: 30 Maribo, Politkr: 21 Rødby, Skattekr: Maribo, Vurdkr: Maribo. — Af 450 Vælgere stemte 402. S 168 (3), R 58 (1), D.K 26 (0), B.F 136 (3), U.P 10 (0).

Formand: GrdJ. Aa. Petersen. (B.F).
 K&R, Skk, Folkeregisterf.

Andersen, Rs., Arbejdsm. (S). Bø, K&R, Skk, *)FSu.

Christensen, H., Lærer. (R). FBø, K&R.

Danielsen, C., GrdJ. (B.F). Sko.

Jensen, K., Parcell. (S). Skk, FVJ.

Jensen, S., GrdJ. (S). By, K&R, VJ.

Pedersen, V., GrdJ. (B.F). Skk, Sko, VJ.
 Komm. Revisorer: Pastor H. Hegelund og Slagterm. E. Schrøder.

Skolekomm. Fmd: Pastor H. Hegelund.

Beskæftigelsesudv. Fmd: GrdJ. A. Nakskov.

Sognefoged: GrdJ. Georg Rasmussen.

Himlingøje se Haarlev-Himlingøje.

Himmelev

pr. Roskilde. Tlf. Roskilde 1195 (Tlrød. og Fred. 16—18). Postkonto 44793.

Amtsokr: Roskilde, Retskr: 4 Roskilde, Politkr: 4 Roskilde, Skattekr: Roskilde, Vurdkr: Roskilde. — Af 731

Vælgere stemte 642. S 194 (2), R 157 (2), K 95 (1), V 196 (2); [K+V].

Formand: GrdJ. H. R. Hansen. (V). Bø, FK&R.

Henriksen, Ole Søren, GrdJ. (V). Bsk, Skk, Sko.

Jørgensen, E. E., Parcell. (R). Bl, Bø, Sko.

Nielsen, Valdemar, Børstehinder. (R). Bræ, K&R, Skk, FVJ, Næstfmd.

Pedersen, H. Th., Snedker. (S). Bø, Sko, *)FSu, VJ.

Poulsen, J. S. E., Repræsentant. (K). Bø, K&R.

Worsøe-Christophersen, C., Amtsrevisor. (S). Bl, Skk.

Komm. Revisorer: Rentier Vilh. Christiansen og Snedker Hans Pedersen.

Bygningskomm. Fmd: Tømrer J. P.

Hansen, Ny Himmelev.

Skolekomm. Fmd: Sognepr. Kroon.
 Sundhedskomm. Fmd: J. C. Lundsgaard.

Sekr., Kass. og Folkeregisterf: N. P. Pedersen.

Pantefoged: Skatteopkræver E. F. Schroll.

Sognefoged: GrdJ. Hans Rasmus Hansen.

Hindborg se Hem-Hindborg-Dølby.

Hinge

pr. Hinge. Tlf. Nørskovlund 23. Amtsokr: Viborg, Retskr: 79 Kellerup, Politkr: 57 Viborg, Skattekr: Lysgaard m. fl. H., Vurdkr: Lysgaard-Hids H.

— Af 401 Vælgere stemte 348. R 72 (1), Lokal F 184 (3), Lokal G 90 (1); [R+Lokal G].

Formand: Lærer Jens Steinholt. Bø, *)FSu. Folkeregisterf.

Jensen, Aksel, Bøelsm. Bø, VJ.

Nielsen, Johannes, GrdJ. (F). Bsk, VJ.

Overby, Peder, GrdJ. VJ, Næstfmd.

Storgard, Laurits, Grdj. (G). Bø, Vj.
Komm. Revisorer: Grdj. Axel Hansen
og Kirkebetj. Søren Mikkelsen.
Børnev. Fmd: Lærer M. Enggaard.
Skolekomm. Fmd: Sognepr. Anker Jep-
psen.
Sognefoged: Rentler Valdemar Peter-
sen.

Hirsholmene

pr. Frederikshavn. Tlf. Hirtsholmene 3.
Amtsrkr: Hjørring, Retskr: 71 Frede-
rikshavn, Politkr: 51 Frederikshavn,
Skattekr: Frederikshavn, Vurdkr:
Frederikshavn. — 17 Vælgere Freds-
ålg.
Formand: Fyrmester Wilster. (Fællest).
Holm, H., Fyrass.
Larsen, T., Skræder. (Fællest).
Schou, H. C., Flsker. (Fællest).
Holm, J., Overlærer.
Komm. Revisorer: H. C. Schou og H.
Sørensen.
Sognefoged: Fyrmester Wilster.

Hjadstrup

pr. Kappendrup. Tlf. Lunde 43. Post-
konto 16725. Amtsrkr: Odense, Retskr:
41 Bogense, Politkr: 30 Bogense, Skat-
tekr: Bogense, Vurdkr: Lunde-Skam
H. — Af 549 Vælgere stemte 426. S 50
(1), R 105 (2), V 262 (4); [S+R].
Formand: Teglværksejer Rasmus Ras-
mussen. (V).
Christiansen, Holger, Husejer. (S). FBø,
K&R, Skk.
Landtved, Chr., Grdj., Sognef. (V).
Kass.
Larsen, Carl, Husm. (R). K&R.
Olsen, Martin, Grdj. (V). Bsk.
Rasmussen, Axel, Grdj. (V). K&R.
Simonsen, Thorvald, Graver. (R). FSu,
Næstfmd.
Komm. Revisorer: Mejeribest. Guldberg
og Husejer Valdemar Frederiksen.
Skolekomm. Fmd: Pastor Jensen.
Pantefoged: Husm. A. J. Andersen.
Sognefoged: Grdj. Chr. P. Landtved.

Hjardemaal

pr. Hundstrup. Folkeregistret: Tlf.
Hundstrup 45 y. Amtsrkr: Thisted,
Retskr: 74 Thisted, Politkr: 53 This-
ted, Skattekr: Thisted, Vurdkr: Ve-
ster Han H. — Af 186 Vælgere stemte
147. Upolitisk Valg.
Formand: Grdj. Thorvald Chr. Niel-
sen.
Hansen, Chr. Peter, Grdj.
Lyng, Poul Marius, Husm. Næstfmd.
Nielsen, Niels Smed, Grdj.
Skadhauge, Niels, Grdj. Kass.
Komm. Revisorer: Lærer Hansen og
Grdj. Chr. Smed.
Sognefoged: Grdj. Niels Nesager.

Hjarnø se Glud-Hjarnø.

Hjarup

pr. Kolding. Tlf. Hjarup 17, Postkonto
81790. Amtsrkr: Ribe, Retskr: 45 Kol-
ding, Politkr: 34 Kolding, Skattekr:
Andst m. fl. H.. Vurdkr: Staugs H. —
Af 260 Vælgere stemte 217. S 48 (1),
B.F 76 (2), Indre Miss 92 (2).
Formand: Forp. Aage V. Knudsen.
(B.F).
Hougaard, Kr., Husm. (Indre Miss).
Kass. og Folkeregistret. Tlf. 42 y.
Jeppesen, Anna, Husnoder. (S).
Kjeldsen, N. E., Grdj. (Indre Miss).
Knudsen, Aage, Forp. (B.F).
Lorentsen, Andr., Husm. (B.F).
Komm. Revisorer: Uddeler C. F. Junge
og A. Straarup.
Folkeregistret: Chr. Hougaard, Tlf. Hja-
rup 42 y.
Pantefoged: Sognefoged P. F. Friis.
Sognefoged: Grdj. P. F. Friis.

Hjembæk-Svinninge

pr. Svinninge. Tlf. Svinninge 72 (Kom-
munekt.), Tlf. Svinninge 170 (Søgne-
raadsfmd.), Postkonto 38300. Amtsrkr:
Holbæk, Retskr: 12 Holbæk, Politkr:
9 Holbæk, Skattekr: Holbæk, Vurdkr:
Tudse H. Af 1429 Vælgere stemte 1108.
S 340 (3), R 379 (3), V 342 (2), U.F 137
(1); [S+R].
Formand: Lærer Chr. Jørgensen. (R).
Bø, K. *)FSu, Vj.
Christensen, Børge, Afdelingsleder. (R).
Bo, Sko.
Folkmann, H. Gylling, Isenkræmmer.
(K). K, Sko.
Henriksen, Rasmus, Grdj. (V). Skk,
Vj.
Jacobsen, Chr., Vejrn. (S). Bl, Bo, FBø,
K, Næstfmd.
Lehmann, Chr., Arbejdsn. (S). Bl, Skk.
Olsen, Aage, Husm. (S). Bsk.
Petersen, Peter O., Grdj. (V). Vj.
Stenberg, Margrete, Husm. (R). Bl, Bø.
Komm. Revisorer: Afholdsvært Chr.
Rasmussen og Boelsm. N. P. Chris-
tiansen.
Skolekomm. Fmd: Pastor Sv. Aa. Niel-
sen.
Folkeregistret.. Kommunesekr. og
Kass: Vald. Ijernansen.
Sognefoged: Hjembæk: Grdj. H. O.
Due. Svinninge: Grdj. Edm. Hem-
mingsen.

Hjerk-Harre

pr. Roslev. Tlf. Roslev 72. Postkonto
17350. Amtsrkr: Viborg, Retskr: 77
Skive, Politkr: 56 Skive, Skattekr:
Skive, Vurdkr: Harre m. fl. H. — Af
559 Vælgere stemte 454. S 70 (1), R 196
(3), V 188 (3).
Formand: Grdj. P. H. Knudsen. (V).
Christensen, Karl, Grdj. (R). Skk.
Gjørup, Christen, Grdj. (V). Vj.
Iversen, Kristian, Grdj. (V). Vj.
Nielsen, Julius, Arbejdsn. (S). Skk.
Tang, Erik, Grdj. (R). Kass.
Tang Jørgensen, Ingv., Grdj. (R).

Komm. Revisorer: Købm. H. Høy Jørgensen og Købm. Jens Alsberg.
Skolekomm. Fmd: Pastor Vald. Kristensen.

Sognefoged: Hjerck: Grdj. Aage Lindum. Harre: Grdj. Jens Gjørup.

Hjerm

pr. Hjerm. Tlf. Hjerm 105. Amtskrkr: Ringkøbing, Retskr: 81 Holstebro, Politkr: 60 Holstebro, Skattekr: Holstebro, Vurdkr: Struer. — Af 819 Vælgere stemte 646. S 97 (1), V 304 (3), B.F 159 (2), Husmandsl 86 (1).

Formand: Smedem. A. Kr. Kokholm. (B.F.) Bø, FK&R, *)FSu, *)FVJ. Aum, Chr., Grdj. (V). K&R, Skk. Grue-Sørensen, S., Grdj. (V). K&R, Su. Jakobsen, Jakob Bjerre, Grdj. (V). Su. Mikkelsen, Ejner, Landpostb. (S). Bø, FBø.

Pedersen, Kr. Bastrup, Husm. Su. Vestergaard, Aage, Elektrik. (B.F.) Bø. Komm. Revisorer: L. Strande og Jens Thusgaard.

Skolekomm. Fmd: Pastor K. Hvas.

Kæmner: C. Telling Poulsen.

Pantefoged: Magnus Junge.

Sognefoged: Rentler Peder Bjerg.

Hjermeslev

se Ingstrup-Hjermitslev-Alstrup.

Hjermind-Lee-Hjorthede

pr. Bjerringbro. Tlf. Bjerringbro 43. (Fmd: Tlf. Bjerringbro 101). Amtskrkr: Viborg, Retskr: 78 Viborg, Politkr: 58 Viborg, Skattekr: Nørlyng og Sønderlyng H., Vurdkr: Middelsom-Hovlbjerg H. — Af 1629 Vælgere stemte 1342. S 362 (2), U.P 727 (5), B.F 253 (2). Formand: Manufakturhdr. Edv. Mortensen. (K). K&R, Kl.

Hansen, Chr., Grdj. (V). Kl, Sko, Vj. Hedegaard, Jens, Grdj. (V). Skk, Vj. Herskind, Hans, Montør. (S). K&R, Kl. Molbo, Anton, Slagteriarb. (S). Kl, Vj. Rasmussen, Niels, Grdj. (V). Bi, K&R, Sko, Vj. Svendsen, Salomon, Prokurist. (U.P). Bi, Kl, Sko.

Sørensen, Peder, Slagterm. (K). Bø, Kl, Skk, *)FSu.

Sørensen, Viggo, Grdj. (R). Sko, Vj. Komm. Revisorer: Dir. C. Pedersen og Bankdir. Johs. Mostgaard.

Skolekomm. Fmd: Pastor J. Kjærsgaard. Børnev. Fmd: Fru Marie Mikkelsen. Kommuncsekr. og Kass: Laur. Sørensen. Pantefoged: Husejer Jørgen Jespersen. Sognefoged: Hjermind: Grdj. Jørgen Christensen. Lee: Grdj. Niels Rasmussen. Hjorthede: Boelsm. N. Vestergaard Andersen.

Hjerndrup

pr. Christiansfeld. Tlf. Hjerndrup 3, Postkonto 19283. Amtskrkr: Haderslev,

Retskr: 89 Haderslev, Politkr: 66 Haderslev, Skattekr: Christiansfeld, Vurdkr: Christiansfeld. Af 204 Vælgere stemte 186. Grdjl 82 (3), Husmandsl 48 (2), Frie Erhverv 52 (2). Formand: Grdj. Nis Hjort. (Grdjl). FG&V, FK&R, *)FSu. Christlansen, Joh., Mejerist. (Erhv). Bø, K&R.

Frederiksen, Bertel, Grdj. (Bønd). Bsk, G&V.

Hansen, A., Førstelærer. FBø, Folkeregisterf. Tlf. 12.

Hansen, Magnus, Grdj. (Bønd). K&R. Larsen, Herluf, Husm. (Husmandsl). Bø.

Stykke, Andreas, Husm. (Husmandsl). G&V.

Komm. Revisorer: Købm. S. Simonsen og Grdj. H. Mikkelsen.

Skolekomm. Fmd: Grdj. Hans Mikkelsen.

Sundhedskomm. Fmd: Grdj. Nis Hjort. Kass: Førstelærer A. Hansen. FBø.

Pantefoged: Husm. Jeppe Hansen.

Sognefoged: Grdj. Nis Hjort.

Hjerpsted

pr. Højer. Tlf. Højer 112v. Folkeregisterf: Tlf. Hjerpsted 1. Amtskrkr: Tønder, Retskr: 97 Tønder, Politkr: 71 Tønder, Skattekr: Tønder, Vurdkr: Tønder. 138 Vælgere. Fredsvalg.

Formand: Grdj. Magnus Petersen.

Benthin, Chr., Grdj.

Brodersen, C., Bager.

Krog, P., Arbejder.

Nissen, H., Landm.

Komm. Revisorer: Smed K. Eskesen og Lærer J. Hansen.

Skolekomm. Fmd: Grdj. G. Nielsen.

Folkeregisterf: J. Christlansen.

Pantefoged: Jens Petersen.

Sognefoged: Købm. J. Christlansen.

Hjordkær

pr. Hjorkær. Tlf. Hjorkær 6520 (8—12). Mand. des. 14—17). Postkonto 38200. Amtskrkr: Aabenraa, Retskr: 92 Aabenraa, Politkr: 68 Aabenraa, Skattekr: Aabenraa, Vurdkr: Aabenraa A. ndr. — Af 705 Vælgere stemte 586. S 168 (2), Fællesl 337 (4), U.P 76 (1), U.P 5 (0); [S+U.P].

Formand: Grdj. Chr. J. Petersen. (Fællesl). FBø, *)FSu.

Andersen, Ths., Arbejds. (S). Sundh. Bøgh, Chr., Sogner. (Fællesl). Næstfmd. Jacobsen, Peter, Stationsm. (Lokal).

Lorenzen, Ths., Smedem. (Fællesl). Bsk. Schmidt, Valdemar, Murer. (S). Bø, K&R.

Simonsen, Peter, Grdj. (Fællesl). K&R. Komm. Revisorer: Stationsm. P. Jacobsen og Lærer H. Nederny.

Skolekomm. Fmd: Sognerf. Chr. Bøgh.

Folkeregisterf., Sekr. og Kass: Th.

Jessen.

Pantefoged: Cl. Lorenzen.

Sognefoged: Grdj. Chr. Bøgh.

Hjerting

pr. Rødding. Tlf. Aødding 54. Amtsrrkr: Haderslev, Retskr: 90 Rødding, Politkr: 67 Toftlund, Skattekr: Frøs og Nørre Rangstrup H., Vurdkr: Rødding. — 215 Vælgere. Fredsvalg.

Formand: GrdJ. Ejnar Hansen.

Frlis, H. N., Lærer.

Marlinger, Ernst, Plantagejer. Næstfmd.

Therkelsen, Thyge, Husm.

Wind, Hans, GrdJ.

Komm. Revisorer: Købm. Edvard Lund og Skræderm. Magnus Sørensen.

Skolekomm. Fmd: GrdJ. Hans Wind.

Kass: Sognefoged Eskild Wind.

Sognefoged: Eskild Wind.

Hjortdal

pr. Fjerritslev. Tlf. Hjortdal 18. Amtsrrkr: Thisted, Retskr: 73, Fjerritslev, Politkr: 53 Thisted, Skattekr: Thisted, Vurdkr: Vester Han H. — Af 270 Vælgere stemte 223. Upolitisk Valg.

Formand: GrdJ. Chr. Thomsen. Bø, Folkeregisterf.

Fjordbæk, Otto, Sognef. Kass.

Jensen, Bruus, Plantør. (S). Sko.

Kanstrup, Olaf, Arbejdsr. (S). Sko.

Mogensen, Magnus, GrdJ.

Nielsen, Emil, Vognm. VJ.

Thimm, Rejnhardt, Husm. Skk, VJ.

Komm. Revisorer: Mejeribest: G. Jungersen og Husm. S. Brovst.

Skolekomm. Fmd: GrdJ. Chr. Thomsen.

Sognefoged: Husejer O. Fjordbæk.

Hjorthede

se Hjerminde-Lee-Hjorthede.

Hjortlund

pr. Gredstedbro. Tlf. Gredstedbro 45 v. Amtsrrkr: Ribe, Retskr: 87 Ribe, Politkr: 65 Ribe, Skattekr: Ribe, Vurdkr: Ribe. — Af 206 Vælgere stemte 154 paa Lokallister.

Formand: Husm. Niels Tellmann. (V). FSu, Folkeregisterf.

Bertelsen, E., GrdJ. (V).

Hansen, S., GrdJ. (V).

Hollænder, Niels, GrdJ. (V).

Vejrup, John, GrdJ. (V). Kass.

Komm. Revisorer: Elias Bertelsen og Nis Simonsen.

Skolekomm. Fmd: Sognepr. M. B. Mikelsen.

Pantefoged: P. Bertelsen.

Sognefoged: GrdJ. P. Thøgersen Bertelsen.

Hjortshøj-Egaa

pr. Hjortshøj. Tlf. Skæring 14. Postkonto 43233. Folkeregistret: pr. Hjortshøj: Tlf. Hjortshøj 51. Amtsrrkr: Randers, Retskr: 60 Hornslet, Politkr: 43 Randers, Skattekr: Rougsø m. fl. H., Vurdkr: Øster Lisbjerg H. — Af 863 Vælgere stemte 701. S 219 (3), V 326 (4), B.F 154 (2).

Formand: Forpagter V. Bomholt. (V). *)FSu, Skk, Sko.

Christensen, Johs., GrdJ. (V). FVJ. Hansen, N. P., Stationsm. (S). Bø, K&R.

Jacobsen, Ejnar, Arbejdsr. (S). Bø.

Jørgensen, Hans, Centralbest. (S). VJ. Næstfmd.

Nielsen, Karl Høj, GrdJ. (V). Sko.

Schjeldahl, Niels, Købm. (V). Bsk, FKo, K&R, Skk, Sko.

Skov, P. N., Vognm. (B.F). Skk, VJ.

Sørensen, S. A., Bagerm. (B.F). FBø, Skk.

Komm. Revisorer: GrdJ. Johs. Grosen og GrdJ. Laur. Helboe.

Bygningskomm. Fmd: Købm. Niels

Schjeldahl.

Skolekomm. Fmd: Sognepr. Bramming Hansen.

Sundhedskomm. Fmd: GrdJ. Tage Jensen.

Folkeregisterf. og Kæmner: Søren Thomsen.

Pantefoged: GrdJ. Ingv. Jørgensen.

Sognefoged: Hjortshøj: GrdJ. Jens Rasmussen. Egaa: GrdJ. Vald. Kristensen.

Hjulby (Nyborg-Landsogn)

pr. Nyborg. Tlf. Nyborg 818, evt. 215 (Fabriken), Kassererkt: Tlf. Skalkendrup 175, Postkonto 8470. Amtsrrkr: Svendborg, Retskr: 32 Nyborg, Politkr: 23 Nyborg. — Af 306 Vælgere stemte 256. S 125 (2), K 65 (1), V 66 (2); [K+V].

Formand: Ing. Aage Gersdorff Korsgaard. (K). Bø, FK&R, *)FSko.

Hansen, E. Frydenlund, GrdJ. (V). K&R. Jørgensen, J. I.. (S). Bø, VJ.

*)FSu, Kass, Folkeregisterf.

Jørgensen, Knud, GrdJ. (V). Bsk, Skk, FVJ.

Lundemann, Karl, Postbudform. (S). Bø, VJ.

Komm. Revisorer: Landpostb. C. F. L. Jensen og Skibsfører M. Trondal.

Skolekomm. Fmd: GrdJ. E. Frydenlund Hansen.

Beskæftigelsesudv. Fmd: Kommunekass. J. L. Jørgensen.

Børnev. Fmd: Fru Portner P. Jensen.

Sognefoged: GrdJ. Einer Pedersen.

Ho-Oksby

Blaavand pr. Oksbøl. Tlf. Blaavand 4 (Kass: Tlf. Blavand 15 y). Postkonto 17444. Amtsrrkr: Ribe, Retskr: 85 Varde, Politkr: 63 Varde, Skattekr: Varde, Vurdkr: Varde. — Af 578 Vælgere stemte 429 paa Lokallister.

Formand: Overass. Svend Uhd Jepsen. FBø, FK&R, *)FSu.

Gregersen, Jørgen, GrdJ. Bø, VJ.

Jørgensen, Hans B., Landpostb. K&R.

Kliitholm, Chr., Forp. Skk, VJ.

Kristensen, Peder A., GrdJ. Skk, VJ.

Nielsen, Jakob, GrdJ. Kass.

Nielsen, Jens, GrdJ. K&R, FVJ.

Skolekomm. Fmd: GrdJ. Alfred Gundersen.
 Sundhedskomm. Fmd: Klitdirektør P. Thaarup.
 Folkeregisterf: Sygekassefmd. S. F. Gregersen. Tlf. Blaavand 42 u.
 Sognefoged: Ho: GrdJ. T. Njelsen. Oksby: N. Distr: GrdJ. V. Heldgaard Pedersen. S. Distr: GrdJ. J. C. Mortensen.

Holdde

pr. Tistrup. Tlf. Hodde 35. Folkeregistret: Tlf. Hodde 28. Amtsrrkr: Rlbe, Retskr: 85 Varde, Politlkr: 63 Varde, Skattekr: Varde, Vurdkr: Øster og Vestier H. — Af 344 Vælgere stemte 271. Upolitisk Valg.
 Formand: GrdJ. Johannes Sørensen. Buhl, Th., GrdJ.
 Nielsen, Niels, GrdJ. Kass.
 Rasmussen, Adolf, GrdJ. Næstfmd.
 Thomsen, Kr. Vinther, GrdJ.
 Komm. Revisor: Lærer Nielsen.
 Skolekomm. Fmd: Provst Laursen-Vig.
 Pantefoged: Adolf Rasmussen.
 Sognefoged: GrdJ. Johs. Sørensen.

Hodsager se Aulum-Hodsager.

Hoed se Aalsø-Hoed.

Holbæk-Udby

pr. Ørsted. Tlf. Holbæk 47. Amtsrrkr: Randers, Retskr: 59 Randers, Politlkr: 43 Randers, Skattekr: Rougsø m. fl. H., Vurdkr: Gerlev-Rougsø H. — Af 621 Vælgere stemte 534, S 132 (2), U.P. 402 (5).
 Formand: GrdJ. K. Nyegaard. (U.P.) Folkeregisterf.
 Andersen, O., Lærer. (U.P.)
 Christensen, N. B., Gaardm. (U.P.)
 Gjesing, Søren, Stathusm. (U.P.)
 Jensen, P. M., Arbejdsm. (S.)
 Jensen, Thomas, Fisker. (S.)
 Rasmussen, Aksel, GrdJ. (U.P.)
 Komm. Revisorer: Stathusm. Søren Gjesing og Tømrerm. Søren Jensen.
 Sundhedskomm. Fmd: Landpostb. J. P. Jensen.
 Sognefoged: Holbæk: fhv. GrdJ. A. Jensen Nygaard. Udby: S. P. Boje.

Holbøl

pr. Tørsbøl. Tlf. Høkerup 1725, Postkonto 17854. Amtsrrkr: Aabenraa, Retskr: 95 Graasten, Politlkr: 70 Graasten, Skattekr: Lundtofte H., Vurdkr: Aabenraa Amts søndre — Af 1067 Vælgere stemte 873, S 355 (3), K 156 (1), V 182 (2), Rf 70 (0), T 110 (1); [K+V+Rf].
 Formand: Husm. P. Lorenzen. (S). Bø, FK&R, FSu, FVJ.
 Andersen, Hj., Savværksejer. (K). Bø, K&R, FSKo, Næstfmd.
 Asmussen, T., GrdJ. (T). Bø.
 Bertelsen, J., GrdJ. (V). Bø, VJ.
 Frank, H., Overgend. (S). Bø, K&R, Sko.
 Hansen, K., Rentier. (V). Bø, Sko, VJ.

Jensen, L., Arbejdsm. (S). Bø.
 Komm. Revisorer: Købm. J. Lausen og GrdJ. L. Hansen.
 Personregisterf: Asmus N. Hansen.
 Bølliganvisningsudv. Fmd: Leif Jensen.
 Børnev. Fmd: Førstelærer Smidstrup.
 Skolekomm. Fmd: Sekr. Kai Thomsen.
 Sundhedskomm. Fmd: Hj. Andersen.
 Beskæftigelsesudv. Fmd: Peter Jacobsen.
 Kommunesekr., Kass. og Folkeregisterf: Kai Thomsen.
 Pantefoged: Adolph Christensen.
 Sognefoged: GrdJ. Asmus N. Hansen.

Holeby-Bursø

pr. Holeby. Tlf. Holeby 56, Postkonto 6015. Amtsrrkr: Maribo, Retskr: 30 Maribo, Politlkr: 21 Rødby, Skattekr: Maribo, Vurdkr: Maribo. — Af 1109 Vælgere stemte 1004, S 636 (6), R 128 (1), K 152 (2), V 71 (0).
 Formand: Maler Adolf Jørgensen. (S). FSkk, Folkeregisterf.
 Andersen, Siegfred, Arbejdsm. (S). Bø. Næstformand.
 Bretner, O., Lærer. (K). Bø, K&R.
 Errebo, Otto, Maskinarb. (S). Sko, VJ.
 Jensen, C., Arbejdsm. (S). Sko, VJ.
 Ibsen, Ove, Arbejdsm. (S). Bø, Sko.
 Pedersen, Poul, Malerm. (R). Sko.
 Rask, Hans, GrdJ. (K). Sko, VJ.
 Rasmussen, Henry, Maskinarb. (S). K&R, Skk, Sko, VJ.
 Komm. Revisorer: Uddeler Erhard Clausen og Magasinforv. C. J. Jensen.
 Skolekomm. Fmd: Adolf Jørgensen.
 Sundhedskomm. Fmd: Forsøgsleder Viggo Lund.
 Kommunekass: Nanny Lindqvist.
 Sognefoged: Holeby: Købm. Erik Petersen. Bursø: GrdJ. Hans Olsen.

Holevad se Sandager-Holevad.

Holm

pr. Nordborg. Tlf. Nordborg 153 og 141 x, Postkonto 18380. Amtsrrkr: Sønderborg, Retskr: 94 Sønderborg, Politlkr: 69 Sønderborg, Skattekr: Als, Vurdkr: Als. — 321 Vælgere. Fredsvalg.
 Formand: GrdJ. H. Hansen. *)FBø, *)FSu.
 Hansen, N., Mejerist.
 Hellesø, Fr., Sognef. K&R.
 Høl, M., Snedkerm. FBRæ.
 Thomsen, Fr., GrdJ. K&R.
 Komm. Revisorer: Husm. P. Madsen og A. Busch.
 Beskæftigelsesudv. Fmd: Chr. Christensen.
 Kornnævn. Fmd: Andr. Andresen.
 Skolekomm. Fmd: GrdJ. Fredr. Jacobsen.
 Sundhedskomm. Fmd: Snedkerm. Mathias Høl.
 Folkeregisterf: P. Stej.
 Pantefoged: P. Hoffman.
 Sognefoged: GrdJ. Frederik Hellesø.

Holmeolstrup

pr. Holme-Olstrup. Tlf. Olstrup 18. Postkonto 12694. Amtskrkr: Præstø, Retskr: 17 Haslev, Politkr: 5 Køge, Skattekr: Næstved, Vurdkr: Hammer H. — Af 416 Vælgere stemte 366. S 145 (3), R 60 (1), B.F 138 (3), Byl 23 (0).

Formand: GrdJ. N. H. Hansen. (V). FBø, R, *)FSU. Folkeregisterf. Jensen, Chr., GrdJ. (V). R, Skk, Vj. Jørgensen, Richardt, Parcell. (R). Skk, Vj.

Køller, Vilh., Parcell. (S). FVJ. Olsen, Knud, Banenæstfmd. (S). Bø, Vj. Næstfmd.

Petersen, Osvald, Vognm. (S). Skk, Vj. Thygesen, Anna, Frue. (V). Bø. Kass. Komm. Revisorer: GrdJ. Knud Hansen og Husmoder Ingeborg Thorkenholdt.

Pantefoged: Parcell. Jens Larsen.

Sognefoged: GrdJ. N. H. Hansen.

Holme-Tranbjerg

pr. Højbjerg. Tlf. Skaade 555, Postkonto 13300. Folkeregistret: Højbjerg. Amts-krkr: Aarhus, Retskr: 55 Aarhus, Politi-kr: 40 Odder, Skattekr: Hads og Ning H., Vurdkr: Ning H. — Af 3145 Vælgere stemte 2578. S 1203 (5), K 665 (3), V 309 (1), Hf 167 (0), D.K 77 (0), U.P 157 (0). Formand: Kontorfuldm. P. Jensen. (S). FBø, K&R, Sko.

Grand, N., Forretningsf. (S). Bl, Bø, Skk, Sko, Su.

Jedich, Aage, Repr. (B.F). By, K&R, Skk, Su.

Jensen, Aage, Oliemøllearb. (S). Bø, K&R, Skk, Sko, FSU.

Nielsen, H. Chr., Købm. (B.F). Br, Sko, Vj.

Nielsen, M., Murerm. (S). FBr, Su, FV, Vj.

Rasmussen, O. P., Tækkemand. (S). Bl, Br, Skk, V. FVj.

Søndergaard, S. O., Viceskoleinsp. (K). Bl, Skk, Su.

Østergaard, Thorvald, GrdJ. (V). Bø, Bsk, Sko, Vj.

Komm. Revisorer: Tømmerm. Th. Pedersen og Bankbest. K. Jensen. Bygningskomm. Fmd: Tømmerm. Th. Pedersen.

Skolekomm. Fmd: Sognepr. O. Højsgaard.

Sundhedskomm. Fmd: Læge Sv. Fabritius Nørregaard.

Folkeregisterf., Kommunesekr. og Kæmner: Chr. Hougaard.

Kasserer: Chr. Hougaard.

Pantefoged: Svend Nielsen.

Sognefoged: Tranbjerg: GrdJ. N. K. Nielsen. Holme: V. Distr: GrdJ. Jens S. Jensen. Ø. Distr: Købm. Karl Rasmussen.

Holmsland

pr. Ringkøbing. Tlf. Holmsland 58 (Fmd: Tlf. Holmsland 2). Amtskrkr: Ringkøbing, Retskr: 83 Ringkøbing, Politkr: 62 Ringkøbing, Skattekr: Ringkøbing, Vurdkr: Ringkøbing. — Af 1565 Vælgere stemte 1291 paa Lokallister.

Formand: GrdJ. Andr. Elkjær. K&R, Skk, *)FSU, FVj.

Christiansen, Niels, GrdJ., K&R, FKO, Vj. Enevoldsen, Iver, Fiskeskipper. FBø. Enevoldsen, Peder, Fiskeskipper. Vj. Hansen, Rasmus M., Arbejdsm. Bsk, K&R.

Jørgensen, Jørgen, GrdJ. Bø, Vj.

Kaalund, N. S., El-varkejerf.

Nielsen, Aksel B., Tømmerm. Bø, Vj.

Pedersen, Søren, Tækkemand.

Poulsen, Jens A., GrdJ. Bø, Vj.

Sørensen, Otto Hejde, Fisker. Bø, Vj.

Komm. Revisorer: Chr. E. Christensen og Mejeribest. Otto Nohns.

Skolekomm. Fmd: Pastor A. C. Huus.

Kæmner: N. Davidsen.

Sognefoged: Holmsland Klit, Syd:

Strandfoged, GrdJ. Otto Hejde Sørensen.

Holmsland Klit, Nord: Strandfo-

ged, Fisker Mogens Jensen. Gammel

sgn: GrdJ. Jørgen Bjerg. Nysogn:

GrdJ. Chr. Enggrob Christensen.

Holmstrup

pr. Jyderup. Tlf. Aamose 15 x. Folkeregistret: Axelholm pr. Jyderup, Tlf. Jyderup 119 u. Amtskrkr: Holbæk, Retskr: 13 Kalundborg, Politkr: 10 Kalundborg, Skattekr: Holbæk, Vurdkr: Skippinge H. — Af 343 Vælgere stemte 291. S 58 (1), R 61 (1), V 129 (3), U.P 43 (0); [S+R].

Formand: GrdJ. E. Jørgensen. (V). FBø. Christiansen, Chr. E., Plantageejer. (R). Bø.

Jensen, Chr., GrdJ. (V).

Jepsen, Anton, GrdJ. (V). Bø.

Wuust, E., Postbud. (S). Kass.

Komm. Revisorer: GrdJ. E. Gjeldstrup og Mejeribest. M. Rasmussen.

Skolekomm. Fmd: Fru J. Jørgensen.

Sundhedskomm. Fmd: GrdJ. H. Larsen.

Folkeregisterf: Vejrn. A. P. Christensen

Kommunekass: Postb. E. Vuust.

Pantefoged: Arbejdsm. Aage Hansen.

Sognefoged: Boelsm. Niels Nielsen.

Holsted

pr. Holsted. Tlf. Holsted By 66. Amtskrkr: Ribe, Retskr: 88 Holsted, Politkr: 65 Ribe, Skattekr: Ribe, Vurdkr: Malt H. — Af 1478 Vælgere stemte 1221. S 287 (2), V 340 (3), Byl 156 (1), Stationsl 257 (2), Indre Miss 98 (1), Lokal 73 (0).

Formand: GrdJ. G. Knudsen. (V). Bø, K&R, FSU.

Aagaard, I. P., Tømmerm. (Lokal). Bø, K&R, Sko, Vj.

Dinesen, Hans Møller, GrdJ. (V). Bsk, Vj.

Friborg, Sofus N., Skoleforstander. (S). FBø, Skk.

Nørsgaard, H., GrdJ. (Lokal). Skk, Sko, Vj.

Johansen, J. L. M., Skræderm. (Indre

Miss). Skk, Næstfmd.

Pedersen, E., Snedkersv. (S). Sko, Su,

Vj.

Søgaard, Carl, Førstelærer. (B.F.). K&R.
 Sørensen, Holden, Dræningsm. (Lokal).
 Skk, Su, FVJ.
 Komm. Revisorer: Regnskabsf. Chr.
 Madsen og Sognefoged M. Lund.
 Børnev. Fmd: Skoleforstander S. N. Fri-
 borg.
 Skolekomm. Fmd: Skrædderm. Johs. Jo-
 hansen.
 Kæmner: A. A. Nielsen.
 Pantefoged: Jens Mortensen.
 Sognefoged: N. Distr. M. I Mikkelsen.
 S. Distr: Markus Lund.

Holsteinborg-Venslev

pr. Rude. Tlf. Rude 61, Postkonto 8513.
 Folkeregistret: Rude, Tlf. Rude 61,
 Amtskrk: Sorø, Retskr: 16 Korsør, Po-
 litikr: 12 Skælskør, Skattekr: Skæl-
 skør, Vurdkr: Øster Flakkebjerg H.
 — Af 588 Vælgere stemte 455. K 71 (1),
 V + Husmandsl 108 (3), U.P 111 (2),
 Indre Miss 157 (3); [K + V].
 Formand: Mølerm. S. P. Christensen.
 (U.P). Bø, K&R, *)FSu, VJ. Folkereg-
 sterf.
 Frederiksen, V., Fisker. (U.P). Bsk, Bø,
 VJ.
 Hansen, H. P., Grdj. (V). FVJ, Næstfmd.
 Kristensen, Kresten, Arbejds. (U.P).
 Sko, VJ.
 Kristiansen, Karl, Grdj., Sognef. (K).
 K&R, VJ.
 Larsen, Joh., Grdj. (U.P). FBsk, K&R,
 VJ.
 Madsen, C., Grdj., (U.P). Bø, Sko, VJ.
 Nielsen, Evald, Boelsm. (U.P). Skk, VJ.
 Nielsen, Holger, Vognm. (V). K&R, VJ.
 Børnev. Fmd: Mejeribest. M. Bruun.
 Skolekomm. Fmd: Pastor Jessen Ander-
 sen.
 Sundhedskomm. Fmd: Dr. Lorentzen,
 Rude.
 Sognefoged: Venslev: Grdj. Karl Kri-
 stiansen. Holsteinborg: Niels Ander-
 sen.

Holtug

pr. Store-Heddinge. Tlf. Holtug 31.
 Amtskrk: Præstø, Retskr: 20 Store-
 Heddinge, Politikr: 15 Store-Heddinge,
 Skattekr: Store-Heddinge, Vurd-
 kr: Store-Heddinge. — Af 525 Vælgere
 stemte 425. S 121 (2), R 51 (1), K 145
 (3), V 43 (0), Lokal 65 (1); [K + V;
 R + Lokal].
 Formand: Grdj. Johs. Petersen. (U.P).
 Bø, Sko, *)FSu, Folkeregisterf.
 Christensen, Hans P., Arbejds. (S). VJ
 Frandsen, Olaf, Arbejds. (S). Bø.
 Larsen, H. E., Savværksejer. (K). Bø,
 K&R.
 Nielsen, Poul Gylling, Grdj. (R). Skk,
 VJ.
 Petersen, B. H., Skovrider. (K). Skk, VJ,
 Kass.
 Sørensen, Jens, Grdj. (K). FBø, K&R,
 VJ, Næstfmd.
 Sogneraadsekr: Lærer H. F. Jensen.
 Komm. Revisorer: Mejeribest. Pind og
 fhv. Grdj. R. P. Hansen.
 Skolekomm. Fmd: Sognepr. Ellebjerg.

Skatteopkræver og Pantefoged: Erik
 Nielsen.
 Sognefoged: Grdj. Peter Jensen-Larsen.

Homaa se Vejlbj-Homaa

Hoptrup

pr. Hoptrup. Tlf. Hoptrup 56 (Tirsd.,
 Torsd., Lørd. 8—12, 14—18), Postkonto
 18130. Folkeregistret: Tlf. Hoptrup 56.
 Amtskrk: Haderslev, Retskr: 80 Ha-
 derslev, Politikr: 06 Haderslev, Skat-
 tekr: Christiansfeld, Vurdkr: Gl. Ha-
 derslev. — Af 1168 Vælgere stemte
 943. S 170 (2), R 69 (0), K 110 (1), V 179
 (3), Lokal H 141 (2), Lokal I 210 (3),
 Aldersrentenyderl 34 (0); [S + Lokal I].
 Formand: Gariner Peter G. Skovrup.
 (Lokal). By, Bø, R, FSkk, Su.
 Bay, Hans, Best. (V). Bsk, VJ.
 Busk, Jens, Grdj. (V). Bl, Su.
 Christensen, Marius, Grdj. (K). Bø, Su.
 Iversen, Holger, Grdj. (V). By, VJ.
 Kliver, John, Vognm. (Lokal). VJ.
 Knudsen, Knud, Grdj. (K). Bsk, By, VJ.
 Møller, Martin, Slagter. (Lokal). Bl, By.
 Sørensen, A., Skovasp. (Lokal). R, Su.
 Sørensen, Jens, Arbejds. (S). Bø, Su.
 Zoega, Andr., Mælkehldr. (S). VJ, Næst-
 fmd.
 Komm. Revisorer: Købm. Lausten og
 Alfred Sørensen.
 Bygningskomm. Fmd: Peter G. Skovrup.
 Skolenavn Fmd: Hoptrup: Peter G.
 Skovrup, Djernæs: Pastor Augustinus;
 Sønderballe: Hans Ravn. Marstrup:
 Knud Knudsen.
 Sundhedskomm. Fmd: Husejer Andreas
 Bejer.
 Kommunisekr: Carlo Jensen.
 Kass. og Folkeregisterf: Frk. Tinne
 Hansen.
 Pantefoged: Andr. Zoega.
 Sognefoged: N. Distr. Grdj. Jens Busk.
 S. Distr: Grdj. Jens Juul.

Horbelev

pr. Horbelev. Tlf. Horbelev 114, Post-
 konto 34587. Amtskrk: Maribo, Retskr:
 28 Nykøbing F., Politikr: 19 Nykøbing
 F., Skattekr: Stubbekøbing, Vurdkr:
 Falsters østre. — Af 972 Vælgere
 stemte 766. S 236 (3), R 236 (3), K 44
 (0), V 243 (3), D.K 18 (0).
 Formand: Grdj. H. Kylling. (N). FBø,
 *)FSu.
 Hansen, Valdm., Grdj. (R).
 Hemmingsen, Vilh., Grdj. (V).
 Holst, Vilh., Husejer. (S).
 Johansen, Oscar, Husejer. (S).
 Nielsen, Carl, Parc. (R). FVJ.
 Norsk, A., Kreaturhdr. (V).
 Olsen, Carl F., Vejm. (S). FSko, Næst-
 formand.
 Petersen, Verner, Grdj. (V).
 Komm. Revisorer: Parc. Carl Nielsen
 og Uddeler C. F. Christensen.
 Skolekomm. Fmd: Sognepr. N. Lilleør.
 Kass: Frk. E. Klitgaard.
 Sognefoged: Rentler Georg Skaaning.

Hornborg se Hvirring-Hornborg.

Hornbæk se Tikøb.

Hornbæk-Taanum

Taanum pr. Randers. Tlf. Taanum 10. Amskrkr: Viborg, Retskr: 78 Viborg, Politkr: 58 Viborg, Skattekr: Nørlyng og Sønderlyng H., Vurdkr: Middelsom-Hovbjerg H. — Af 763 Vælgere stemte 574, S 183 (2), K 135 (2), V 256 (3); [K+V].

Formand: GrdJ. P. Larsen Pedersen (V). FSu.

Bøjesen, Herman, Bogholder. (S).

Jensen, Peder, GrdJ. (V).

Petersen, Rigmor, Fru. (K).

Petersen, H. V., Herreekviperingshldr. (K).

Schrøder Larsen, L., Akkvisiør. (S).

Søndergaard, Agner, Boesin. (V).

Komm. Revisorer: Lærer N. J. Thybring og GrdJ. Aage Velling.

Skolekomm. Fmd: Sognepr. Overgaard. Sundhedskomm. Fmd: Herreekviperingshldr. H. V. Petersen.

Kæmner: KJ. Kjeldsen. Tlf. Randers 4809.

Pantefoged: Anders Meldgaard.

Sognefoged: Taanum: Rentier Anders Th. Andersen. Hornbæk: GrdJ. Peder Leth.

Horne

pr. Tistrup. Tlf. Horne 41. Amskrkr: Ribe, Retskr: 85 Varde, Politkr: 63 Varde, Skattekr: Varde, Vurdkr: Øster og Vester H. — Af 795 Vælgere stemte 626 paa Lokallister.

Formand: GrdJ. Th. L. Pallesen. Bø, K&R, *)FSu, VJ, Folkeregisterf.

Jessen, N. Th., Husm. Skk. VJ, Kass.

Jessen, P. Uhré, GrdJ. Bø, VJ.

Jochumsen, A., Mejeribest. VJ.

Linding, A., GrdJ. VJ.

Mortensen, Kr., GrdJ. Bsk, K&R, VJ.

Pallesen, Johs., Husm. Bø, FVJ.

Komm. Revisorer: Mejeribest. A. Jochumsen og GrdJ. Kjeld Jessen.

Brændselsnævn. Fmd: Rentier K. Hindsig.

Børnev. Fmd: Fru Metha Nielsen.

Kornnævn. Fmd: GrdJ. Georg Pagaard. Skolekomm. Fmd: GrdJ. Anton S. Madsen.

Pantefoged: Rentier K. Hindsig.

Sognefoged: GrdJ. Kjeld Jessen.

Horne

pr. Horne Fyn. Tlf. Horne 114, Postkont. 0 51810. Amskrkr: Svendborg, Retskr: 37 Faaborg, Politkr: 26 Faaborg, Skattekr: Faaborg, Vurdkr: Faaborg. — Af 1409 Vælgere stemte 1132, S 249 (2), R 168 (2), K 352 (3), V 266 (3), RF 97 (1).

Formand: GrdJ. G. Rud. (V). *)FSu.

Bild, N. M., GrdJ. (V), Skk.

Jakobsen, Rasmus R., Barberm. (R). Bø

Jensen, J. A., Arbejdsn. (S). Ad.

Jørgensen, Jørgen, GrdJ. (K). Ad, Ko, VJ, Næstfmd.

Krogh, P. W., GrdJ. (R). K, Skk.

Larsen, L. J., Sognefoged. (K). K&R.

Larsen, Peter, Husm. (V). Sko.

Lillemark, Johs. Husm. (RF).

Pedersen, Johs., GrdJ. (K). Sko, VJ.

Rasmussen, Johs. Arbejdsn. (S). Bø, Skk.

Komm. Revisorer: Førstelærer Rasmus

Hansen og P. M. Egelund.

Sundhedskomm. Fmd: Gunnild Rud.

Kommunekass., Sekr. og Folkeregisterf:

Jens Holm.

Pantefoged: Barberm. R. R. Jacobsen.

Sognefoged: V. Distr: GrdJ. Lars Jørg

Larsen. Ø. Distr: GrdJ. Jørgen Jørgen-

sen.

Horne-Asdal

pr. Hirtshals. Tlf. Hirtshals 89 (Fm: Tlf. Snevro 21 v), Postkonto 17650. Amskrkr: Hjørring, Retskr: 72 a Hjørring,

Politkr: 52 Hjørring, Skattekr: Frederikshavn, Vurdkr: Skagen. — Af 2005 Vælgere stemte 1441, S 202 (2),

Borgerl 202 (1), Upolitisk Arbejderl 53

(0), U.P. 889 (8).

Formand: GrdJ. Niels Larsen. (U.P).

Bø, K&R, FSu.

Christoffersen, Chr., Vognm. (U.P).

Bsk, VJ.

Gaardbo, Jens, GrdJ. (U.P). Bø, Su.

Hansen, Ejnar Nygaard, Kontrolbest. (S).

Bø, Su, FVJ.

Hørlyck, Signe, Husmoder. (B.F). Bø,

Su.

Jensen, William, Fisker. (U.P). VJ, V.

Jepsen, Peter, Dykker. (S). Bi, By, Su,

VJ.

Larsen, Otto, Købm. (U.P). K&R, VJ.

Mogensen, Niels, Fisker. (U.P). Su.

Olesen, Alfred, Husm. (U.P). Bø, Su, VJ.

Olesen, Søren, Lærer. (U.P). FBO, K&R,

V, Næstfmd.

Komm. Revisorer: Ekspeditør Elbert

Hansen og Lærer A. A. Andersen.

Skolekomm. Fmd: Sognepr. Johs.

Blisch.

Kæmner: P. Melgaard Pedersen.

Pantefoged: Peter Jepsen.

Sognefoged: Horne: Vandværksbest. I.

P. Nielsen. Asdal: Smedem. Ths. Chr.

Christiansen.

Hornslet

pr. Hornslet. Tlf. 206. Sogneraadsmnd. priv. Tlf. 103. Kæmnerkt. (9—12 og 14—17). Amskrkr: Randers, Retskr: 60

Hornslet, Politkr: 43 Randers, Skattekr: Rougsø m. fl. H., Vurdkr: Ø. Lis-

bjerg H. — Af 1175 Vælgere stemte 922,

S 386 (4), D.K 22 (0), B.F 508 (5).

Formand: Proprietær Niels Pedersen.

(B.F). FBY, Bø, FK&R, Su, VJ.

Bugge, Anna Louise, Fru. (B.F). By, Bø,

Su.

Christensen, R. Johs., Lærer. (B.F).

Bø, K&R, Su.

Christiansen, Anton, Arbejdsn. (S). Bø,

Su, VJ.

Emmerisen, Rasmus, GrdJ. (B.F). Bsk,

Su, FVJ.

Jensen, Rasmus, Arbejdsn. (S). Vj.
Kock, Vagn, Snedker. (S). Bl, Bø, K&R,
FSu.
Krogh, Aksel O., Snedker. (S). By, Su.
Poulsen, Chr. Juncker, Handelsm. (B.F).
FBo, By, Su, Vj.
Komm. Revisorer: Bankbest. V. Mørck
og Skoleleder H. Thomsen.
Beskæftigelsesudv. Fmd: Bankbest. V.
Mørck.
Børnev. Fmd: Sognepr. H. Skjerk.
Skolekomm. Fmd: Bankbest. V. Mørck.
Sundhedskomm. Fmd: Sygehuslæge H.
Thomsen.
Kornnævn. Fmd: Kæmner M. H. Møller.
Aften- og Ungdomsskolenævn. Fmd:
Bankbest. V. Mørck.
Folkeregisterf: Kæmner M. H. Møller.
Kommuncsekr. og Kæmner: M. H. Møl-
ler.
Sognefoged: Snedker Chresten Nielsen.

Hornstrup

pr. Vejle. Tlf. Hornstrup 27. Folkeregi-
stret: Vejle, Tlf. Hornstrup 25. Amts-
rkr: Vejle, Retskr: 46 Vejle, Politkr:
35 Vejle, Skattekr: Bjerre m. fl. H.,
Vurdkr: Hatting II. — Af 1284 Vælgere
stemte 1017, S 359 (3), K 228 (2), V 430
(4); [K+V].
Formand: GrdJ. Hans Lomholdt. (V).
Anthonen, Hauge, GrdJ. (V). Skk, FVj.
Christensen, Søren, GrdJ. (V).
Hansen, Fr. S., Fisker. (S). Skk.
Hansen, Th., Købm. (K). Kass.
Madsen, Johs., Overgartner. (V). FBø.
Mortensen, M., Arbejdsn. (S). *)FSu.
Skou, Marie, Husmoder. (K). Skk.
Sørensen, Emanuel, Agent. (S).
Komm. Revisorer: GrdJ. Andr. Jensen
og Murerm. Harald Laursen.
Skolekomm. Fmd: Forretningsf. Hans
Bundgaard.
Sundhedskomm. Fmd: Vognmand Axel
Thomsen.
Folkeregisterf: Boelsm. C. Jensen.
Pantefoged: Harry Rasmussen.
Sognefoged: Hornstrup: Boelsm. Jens
Laursen. Bredballe Strand: Rentier
Th. Hansen.

Horum

pr. Braaskov. Tlf. Hostrup 13. Folkere-
gistret: Tlf. Hornsyld 73. Amtsokr:
Vejle, Retskr: 47 Horsens, Politkr: 36
Horsens, Skattekr: Bjerge m. fl. H.,
Vurdkr: Bjerge H. — Af 129 Vælgere
stemte 94, Fællesl 75 (4), Byl 17 (1).
Formand: Propr. S. T. Schjøth. (U.P).
FSu.
Andersen, Kr., Husm. (V). FBø, FVj.
Folkeregisterf.
Christensen, I., Købm. (U.P).
Christiansen, K., GrdJ. (V). FSKo.
Njelsen, N. H., Propr. (K). Kass.
Komm. Revisorer: GrdJ. N. Melgaard og
Husm. Laurits Hansen.
Beskæftigelsesudv. Fmd: GrdJ. N. Mel-
gaard.

Sundhedskomm. Fmd: GrdJ. Chr. Chri-
stiansen.
Pantefoged: Sognef. Jens N. Jensen.
Sognefoged: GrdJ. Jens N. Jensen.

Horreby

se Karleby-Horreby-Nørre Øslev.

Horsens Hammer

pr. Vodskov. Kommunekt. og Folkere-
gister: Tlf. Vodskov 91, Postkonto
46295. Amtsokr: Aalborg, Retskr: 69
Nr. Sundby, Politkr: 49 Nr. Sundby,
Skattekr: Nr. Sundby, Vurdkr: Kær
H. — Af 1548 Vælgere stemte 1198, S
220 (2), Tjenestemandsl 138 (1), Lokal
840 (8).
Formand: GrdJ. Axel Andersen. (Lokal).
K&R, FVj.
Badsberg, Johannes, GrdJ. (Lokal).
Bertelsen, Solus, Arbejdsn. (S).
Helverskov, Chr. M., Stationsm. (S). K&R.
Jensen, Carl, Købm. (Lokal).
Jensen, Jens E., GrdJ. (Lokal).
Jensen, Mandrup, GrdJ. (Lokal).
Martinsen, A. F., Økonomiinsp. (Tjene-
stemandsl). K&R.
Nielsen, Plantør. (Lokal). FSu.
Thorn, Andreas, Sognef. (Lokal).
Væversted, Johan, Husm. (Lokal).
Komm. Revisorer: Lærer Marius Jeppe-
sen og GrdJ. Niels Chr. Svendsen.
Beskæftigelsesudv. Fmd: Husm. C. An-
dreassen.
Børnev. Fmd: Forst. Alf. Sørensen.
Bygningskomm. Fmd: Hans Pedersen.
Kornnævn. Fmd: GrdJ. And. Nielsen.
Skolekomm. Fmd: Pastor M. J. Kjær.
Kæmner: E. Heden.
Pantefoged: H. Juul.
Sognefoged: Horsens: GrdJ. Mandrup
Jensen. Hammer: N. Distr. Boelsmd.
Lars Sørensen. S. Distr. Andreas
Thorn.

Horslunde-Nordlunde

pr. Svinsbjerg. Tlf. Horslunde 112.
(Fmd: Tlf. Nøbbet 2), Postkonto
40099. Amtsokr: Maribo, Retskr: 31
Nakskov, Politkr: 22 Nakskov, Skat-
tekr: Nakskov, Vurdkr: Lolland's Nør-
re H. — Af 1388 Vælgere stemte 1165.
S 489 (5), K 206 (3), V 338 (3), D.K 42
(0).
Formand: Propr. P. Theil. (K).
Andersen, Thorvald, Husejer. (S).
*)FSu.
Degn, G., Arbejdsn. (S). Vj.
Hansen, Holger, Købm. (K).
Hansen, Johannes, Parcell. ((S).
Hvid, K., Parcell. (V). Kass.
Jensen, Chr., Kontrolbest. (S). Vj.
Larsen, Johannes, Parcell. (V).
Nielsen, Aage, Husejer. (S).
Ploug, F., Propr. (K). Vj.
Thomsen, A., GrdJ. (V). FVj.
Sogneraadsekr: Lærer J. Olsen.

Komm. Revisorer: Regnskabsf. Idskov og Ass. A. Jensen.

Skolekomm. Fmd: Pastor C. E. Blockmann.

Pantefoged: Parcell. Johs. Larsen.

Sognefoged: Horslunde, N. Distr: Parcell. P. H. Jørgensen, S. Distr: GrdJ. Axel Nielsen. Nordlunde: GrdJ. J. P. Clausen.

Hostrup se Aislev-Hostrup.

Hostrup

Dr. Jejsing. Kommunekt: (Mandag til Torsdag 9—11 og 14—17), Tlf. Jejsing 2256. (Fmd: Tlf. Jejsing 2243), Postkonto 59634. Amtsokr: Tønder, Retskr: 97 Tønder, Politkr: 71 Tønder, Skattekr: Tønder, Vurdkr: Løgumkloster. — Af 531 Vælgere stemte 460. S 133 (2), Borgerl 122 (2), T 127 (2), Husmandsl 76 (1); [S+B+H].

Formand: Vejform. Chr. Christensen. (S).

Christiansen, Andreas, Landm. (T).
Jessen, Christian, Husm. (Husmandsl).
Petersen, Aksel, GrdJ. (Borgerl). Næstfmd.

Petersen, Andreas, Arbejder. (S).

Rasch, Nis, Landm. (T).

Sørensen, Søren, Smedem. (Borgerl).

Komm. Revisorer: Johs. Petersen og Chr. Rasmussen.

Sundhedskomm. Fmd: Andreas Petersen.
Folkeregistf. Mathias Jepsen. Tlf. Jejsing 2222.

Kass: H. Mortensen.

Pantefoged: Christian Madsen.

Sognefoged: Jes Michelsen.

Hou se Snøde-Stoense-Hou.

Houlbjerg-Granslev

Dr. Laurbjerg. Tlf. Houlbjerg 31, Postkonto 18770. Amtsokr: Viborg, Retskr: 56 Hammel, Politkr: 39 Aarhus, Skattekr: Lysgaard m. fl. H., Vurdkr: Middelsom-Hovlbjerg. — Af 779 Vælgere stemte 637. S 229 (3), B.F 330 (5), Husmandsl 78 (1).

Formand: GrdJ. A. Daugaard. (B.F).

Bø, K&R, Vj, Folkeregisterf.

Hansen, K. K., Murer. (S). Bø, Sko, FSu, Næstfmd.

Jakobsen, Rasmus, GrdJ. (B.F). Skk, Vj.

Mikkelsen, Anhardt, GrdJ. (B.F). Skk.

Mikkelsen, Peter, Chauffør. (S). Vj.

Sørensen, Aage, Købm. (F.B). Bø, Kass.

Sørensen, Carl, Arbejdsm. (S). K&R, Vj.

Sørensen, M., Staihusm. (Husmandsl). Vj.

Sørensen, S. Stokholm, GrdJ. (B.F). K&R.

Komm. Revisorer: GrdJ. A. Mikkelsen og Mejeribest. J. Jespersen.

Skolekomm. Fmd: GrdJ. A. Mikkelsen.

Pantefoged: Carl Aagaard.

Sognefoged: Houlbjerg: GrdJ. J. Daugaard. Granslev: GrdJ. N. Jensen.

Hove se Hygum-Hove.

Hoven

Dr. Tarm. Tlf. Hoven 60. Amtsokr: Ringkøbing, Retskr: 84 Skern, Politkr: 62 Ringkøbing, Skattekr: Bølling m. fl. H., Vurdkr: Ringkøbing. — Af 477 Vælgere stemte 414. S 51 (1). Lokal 363 (6).

Formand: GrdJ. Kr. Johnsen. (Lokal).
FBsk, FBø, R, *)FSu, FVj, Folkeregisterf.

Dahl, Chr., Arbejdsm. (S). Bø.

Enevoldsen, H., GrdJ. (Lokal). Bø.

Kristensen, J. H. H., GrdJ. (Lokal). Bø, Vj.

Nielsen, B. H., Mejeribest. (Lokal). K&R, Sko.

Sørensen, A. W., Hotelejer. (Lokal). Kass.

Thomsen, Kr., Husm. (Lokal). Ko, Vj.

Komm. Revisorer: GrdJ. V. Elmggaard og Mejerist H. Nielsen.

Pantefoged: Chr. Skovbjerg.

Sognefoged: GrdJ. M. Barslund.

Hover

Dr. Muldbjerg. Tlf. Hover 5. Amtsokr: Ringkøbing, Retskr: 83 Ringkøbing, Politkr: 62 Ringkøbing, Skattekr: Ringkøbing, Vurdkr: Ringkøbing. — Af 266 Vælgere stemte 208. R 70 (2), V 138 (3).

Formand: GrdJ. Jens Vastrup. (V). Bø, K&R, Su, Folkeregisterf.

Andersen, N. Chr., Tømrerm. (R). Bø, Su.

Kristensen, Ole, GrdJ. (V). Bsk, Skk, Kass.

Kristensen, Thorvald, GrdJ. (V). K, Skk, Su.

Sørensen, Adolf, Husm. (R). Bø, K&R.

Komm. Revisorer: Mejeribest. H. B. Andersen og GrdJ. J. K. Justesen.

Sognefoged: GrdJ. Knud Kjeldgaard Hansen.

Hover

Hover pr. Vejle. Kommunekt: Tlf. Vejle 1897, Postkonto 9839. Amtsokr: Vejle, Retskr: 46 Vejle, Politkr: 35 Vejle, Skattekr: Vejle, Vurdkr: Tørrild-Jerlev H. — Af 1588 Vælgere stemte 1113. S 457 (4), D.K 46 (0), B.F+U.P 656 (5).

Formand: Ingeniør A. Brincker. (B.F).

Jensen, Kristine, Frue. (U.P). Bø, Skk, Sko, Su.

Jepsen, Julius, Husm. (S). Byp, Skk, Su, FVj.

Knudsen, Ellen, Frue. (S). Bø, Sko.

Mogensen, K. E., Frue. (B.F). FBo, Byp, Skk, Su, Vj.

Mortensen, Karl Kr., Arbejdsm. (S). K, Su, Vj.

Olsen, Jens A. P., GrdJ. (B.F). FBø, FSu.

Pedersen, Alfr. E., GrdJ. (B.F). Bsk, By, K, Sko, Vj.

Petersen, Niels Kr., Toldfunkt. (S). Bo,

By, Skk, Vj.

Komm. Revisorer: Direktør Steen Wiltrup og Kass. Fru K. Søgaard.
 Skolekomm. Fmd: Pastor Rud. Münster.
 Sundhedskomm. Fmd: Politbetj. Emil Sørensen.
 Bygningskomm. Fmd: Bygningskonstr. Sv. Aa. Brændgaard Hansen.
 Kommunesekr: St. Fink-Jensen.
 Kommunekass: H. Hartvigsen.
 Folkeregisterf: H. Hartvigsen.
 Pantefoged: J. L. Søndergaard.
 Sognefogeder: GrdJ. Jacob Winther og Købm. Orluk Iversen.

Humble

pr. Kædeby. Tlf. Humble 154, Postkonto 41380. Folkeregistret: Humble, Tlf. Humble 100. Amtsokr: Svendborg. Retskr: 36 Rudkøbing, Politkr: 25 Rudkøbing, Skattekr: Rudkøbing, Vurdkr: Langelands søndre. — Af 1340 Vælgere stemte 1036, S 181 (1), R 440 (4), V 229 (3), Rf 110 (1).
 Formand: Axel Jørgensen. (R). FBsk, G&V, *)FSu.
 Hansen, H. C., Propr. (V). Ko. Jørgensen, Walther, Stationsbest. (Rf). G&V, Sko.
 Krog, Svend, Bogholder. (R). G&V.
 Larsen, Frederik, Boelsm. (R). G&V.
 Larsen, Carl, GrdJ. (V). G&V, Sko.
 Nielsen, Alfred, Arkitekt. (V). K&R.
 Nielsen, F. C., Arbejdsm. (S). G&V, K&R.
 Skov, K., GrdJ. (R). Sko.
 Komm. Revisorer: GrdJ. Laurits Nielsen og Mejeribest. A. Navne.
 Børnev. Fmd: Arbejdsm. Fr. Nielsen.
 Skolekomm. Fmd: Sognepr. Linneboe.
 Sundhedskomm. Fmd: GrdJ. Vald. Petersen.
 Folkeregisterf: F. Sten Hansen.
 Pantefoged: Arbejdsm. J. Bæk Jensen.
 Sognefoged: Ø. Distr: Hmd. Niels Jørgensen. V. Distr: GrdJ. N. P. Nielsen.

Humlum se Resen-Humlum.

Hundborg-Jannerup

pr. Sjørring. Tlf. Hundborg 77 (14—18). Fmd: Tlf. Hundborg 95. Amtsokr: Thisted, Retskr: 74 Thisted, Politkr: 53 Thisted, Skattekr: Hassing m. fl. H., Vurdkr: Hundborg H. — Af 1199 Vælgere stemte 922, S 153 (2), V 134 (1), Rf 54 (0), Husmandsl 85 (1), Fællesl 287 (3), Lokal 109 (1), Indre Miss 106 (1).
 Formand: GrdJ. A. Bang Nielsen. (Indre Miss). Vj.
 Andersen, Jens, Vejrn. (S). Vj.
 Christensen, K., Husm. (Husmandsl). FVj.
 Frank, Gunnar, Fisker. (B.F). Næstfmd. Jørgensen, Johs., Købm. (V).
 Kristensen, M., GrdJ. (Indre Miss). Vj.
 Pedersen, Henry, Fiskepakker. (Fællesl).
 Poulsen, Julius, Strandfoged. (Lokal). Næstfmd.
 Vestergaard, M., Murer. (S).

Komm. Revisorer: Anders Nielsen og M. Eriksen.
 Skolekomm. Fmd: Pastor Th. Villor.
 Sundhedskomm. Fmd: Købm. Anders Nielsen.
 Kæmner: S. R. Svendsen.
 Pantefoged: Johan Bach.
 Sognefoged: Hundborg, V. Distr: GrdJ. Erik Jensen. Ø. Distr: GrdJ. Severin Pedersen. Jannerup: GrdJ. A. Bang Nielsen.

Hunderup

pr. Gredstedbro, Tlf. Sejstrup 25. Folke-registret: Tlf. Sejstrup 13. Amtsokr: Ribe, Retskr: 87 Ribe, Politkr: 65 Ribe, Skattekr: Ribe, Vurdkr: Ribe. — Af 392 Vælgere stemte 328 paa Lokal-lister.
 Formand: Lærer J. H. Hyltdoft. (U.P). Bsk, Bø, K&R, *)FSu, *)FVj.
 Andersen, Magnus, GrdJ. (V). Bsk, Sko.
 Bertelsen, H. M., GrdJ. (R). Bl, Bø, K&R.
 Hansen, Aksel, GrdJ. (V). Sko. Kass.
 Rosendal, P., GrdJ. (U.P). Bø, K&R.
 Komm. Revisorer: Købm. Fr. Bøgesvang og Sognef. Mads Lauridsen.
 Skolekomm. Fmd: GrdJ. Søren Madsen.
 Folkeregisterf: Sognef. Mads Lauridsen.
 Sognefoged: Rentier M. K. Lauridsen.

Hundslund

pr. Hundslund. Tlf. 16 (Fmd: Tlf. 41). Postkonto 9741. Amtsokr: Aarhus, Retskr: 53 Odder, Politkr: 40 Odder, Skattekr: Hads og Njng H., Vurdkr: Hads H. — Af 844 Vælgere stemte 617, S 103 (2), R 36 (0), V 261 (5), Rf 213 (4).
 Formand: Johs. Andersen. (V). Bø, K&R, *)FSu.
 Andersen, Chr., GrdJ. (Rf). Sko.
 Dalsgaard, H., GrdJ. (V). Sko, FVj.
 Jensen, Jens Carlo, Frugtavl. (Rf). Skk, Vj.
 Jensen, J. Preunthen, Vognm. (Rf). Vj.
 Jensen, P. Bisgaard, Uddeler. (Rf). FHø.
 Kristensen, Kr. Hedegaard, Boelsm. (S). K&R.
 Mortensen, Aksel, GrdJ. (V). Sko.
 Rothausen, Jacob, GrdJ. (V). Bsk, Vj.
 Sørensen, Mikael, Chauffør. (S). Skk, Vj.
 Sørensen, Valdemar, GrdJ. (V). Vj.
 Komm. Revisorer: GrdJ. Asger Pedersen og Købm. Chr. Madsen.
 Skolekomm. Fmd: Sognepr. N. M. A. Kragh.
 Sundhedskomm. Fmd: Læge G. Ipsen.
 Kæmner og Folkeregisterf: P. A. Pedersen.
 Pantefoged: J. M. Petersen.
 Sognefoged: GrdJ. Hildebrandt Dalsgaard og Hans Rafaelsen.

Hundstrup

pr. Vester Skerninge. Tlf. V. Skerninge 425. Postkonto 50059. Amtsokr: Svendborg, Retskr: 37 Faaborg, Politkr: 26 Faaborg, Skattekr: Faaborg, Vurdkr: Sunds II. — Af 502 Vælgere stemte 385, S 92 (2), R 67 (1), K 37 (1), V 189 (3).

Formand: GrdJ. Peter Christensen. (V).
Andersen, Gunnar, GrdJ. (V). FVJ.
Christensen, Herman, Gartnr. (S).
Hansen, Herman, Vejm. (S). Vj.
Jæger, Henrik, GrdJ. (K). Skk.
Kragh, Niels, Bidronningavler. (R).

Kass.
Rasmussen, Valdemar, Husm. (V).
Komm. Revisorer: GrdJ. Marius Han-
sen og Husm. Chr. Christensen.
Skolekomm. Fmd: Husm. Johannes Ras-
mussen.
Sundhedskomm. Fmd: Husm. Hans P.
Jensen.

Folkeregisterf: Lars Hvidtfeldt.
Sognefoged: GrdJ. N. Andersen.

Hune se Saltum-Hune.

Hunseby

pr. Maribo. Tlf. Maribo 620 (Fmd. 554).
Postkonto 12844. Amtsokr: Maribo,
Retskr: 30 Maribo, Politkr: 21 Rødby,
Skattekr: Maribo, Vurdkr: Maribo. —
Af 978 Vælgere stemte 963, S 446 (6),
R 89 (1), D.K 27 (0), B.F 201 (2); [S+
R].

Formand: Murer Johs. Hemmingsen. (S).
Bø, FK&R, FSU, FVgb.

Hansen, H. E. Torp. (B.F). Skk, Su, Vj.
Jensen, Th., Statshusm. (R). Su, Vgb,
Vj.

Knudsen, Sigurd, Arbejdsm. (S). K&R,
Skk, Su, Vgb, Næstfmd.

Larsen, Johs., Arbejdsm. (S). FBy, Bø,
Skk, Vj

Meincke, Vermund., Arbejdsm. (S). By,
Skk, Vgb, Vj.

Nielsen, Julius, Arbejdsm. (S). By,
FBø, K&R, Su, FVj.

Petersen, Harald, Banearb. (S). By, K&R.
Thiesen, Aage, Forp. (B.F). By, K&R,
Vgb.

Komm. Revisorer: Uddeler V. Jensen og
Lærer H. Eriksen.

Kass: H. P. Hansen, Folkeregisterf.
Sundhedskomm. Fmd: Julius Nielsen.

Skolekomm. Fmd: Pastor Overgaard.
Kornnævn. Fmd: GrdJ. E. Seidenfaden.

Pantefoged: Mejerist Gunnar Breuner.
Sognefoged: Graver Almann Petersen.

Hunstrup

pr. Hundstrup. Tlf. 50. Amtsokr: Thist-
sted, Retskr: 74 Thisted, Politkr: 53
Thisted, Skattekr: Thisted, Vurdkr:
Vester Han H. — Af 327 Vælgere stemte
309, S 45 (0), V 161 (3), U.P 103 (2);
[V+U.P].

Formand: GrdJ. Niels P. Nielsen. BI, Bø,
K&R, Vgb.

Andersen, Anton, GrdJ. FKo, Sko, Vj.
Christensen, Karl Th., Boctsm. Vgb,
Kass.

Lund, Th., Propr. (U.P). Br, K&R, Sko,
Vj.

Madsen, A., GrdJ. (V). Br, Bø, *FSU.

Komm. Revisorer: Uddeler Jens L. Jen-
sen og Lærer P. N. Pedersen.

Sognefoged: GrdJ. A. Langballe.

Hurup

pr. Hurup Thy. Tlf. Hurup 169 (14—17),
Postkonto 34586. Amtsokr: Thisted,
Retskr: 75 Vesterving, Politkr: 54 Hur-
rup, Skattekr: Hassing m. fl. H., Vurd-
kr: Hassing-Refs H. — Af 1281 Vælgere
stemte 1044, S 179 (1), V 237 (1), Bor-
gerl 367 (3), Indre Miss 254 (2).

Formand: Hotelforp. Johs. J. Olander.
(Indre Miss). Bø, Bø, K&R, *FSU.

Frederiksen, Ingeborg Marie, Husmoder.
(V). Bø, Pl.

Hove, Mogens St., GrdJ. (Indre Miss).
Pl, Vj.

Jensen, Kristian, Arbejdsm. (Arbejderl).
Bø, Vj.

Madsen, Thorvald, Købm. (Borgerl).
FBRæ, K&R, Skk.

Thomsen, P. Winther, Købm. (Borgerl).
Bø, FPL.

Viltrup, C. M., Lærer. (Borgerl). FByp,
K&R, FVj. Næstfmd.

Komm. Revisorer. Ass. J. C. Dahl og
Revisor Søndergaard Nielsen.

Bygningkomm. Fmd: Snedkerm. Eli
Odgaard Nielsen.

Skolekomm. Fmd: Provst Nørsøller
Jensen.

Sundhedskomm. Fmd: Læge Johs.
Drost.

Kæmner og Sekr: H. Silkjær.

Pantefoged: Helge Hørlils.

Sognefoged: Automobilforhldr. P. A.
Andersen.

Husby

pr. Ejby. Tlf. Husby 3. Folkeregistret:
Tlf. Husby 57. Amtsokr: Assens, Rets-
kr: 43 Middelfart, Politkr: 32 Middelfart,
Skattekr: Middelfart, Vurdkr:
Vends-Baag H. — Af 438 Vælgere stemte
357, S 38 (0), R 41 (1), K 72 (2), V
147 (3), U.P 55 (1); [K+V].

Formand: Godsforv. Johs. Frils Jen-
sen. (K). Bø, *FSU.

Andersen, Anders Claudius, GrdJ., Sog-
nef. (V). Bsk, Bø, FVj.

Bech Christensen, Hans, Forp. (K). K&R,
Skk, Vj.

Hansen, Ejner, GrdJ. (V). Skk, Vj.

Jensen, Johs. Carl, GrdJ. (V). Næst-
formand, Kass., Folkeregisterf.

Larsen, August, Husm. (R). Bræ.
Sørensen, Agnes, Telefonistinde. (U.P).
Bø, K&R.

Komm. Revisorer: Tømmer R. Christof-
tersen og fhv. GrdJ. L. F. Larsen.

Skolekomm. Fmd: Sognepr. Erik Spur.

Pantefoged: Sognefoged. A. C. Ander-
sen.

Sognefoged: GrdJ. Anders Claudius
Andersen.

Husby

pr. Ulfborg. Amtsokr: Ringkøbing,
Retskr: 83 Ringkøbing, Politkr: 62

Ringkøbing, Skattekr: Ringkøbing,
Vurdkr: Hinds H. — 254 Vælgere.

Fredsvalg.

Formand: Husm. O. A. Olesen, Bø, K
&R, Skk, *FSU. Folkeregisterf.

Aa, H. Th., Husm. K&R.

Bach, Chr., Grdj. FBø, K&R, Næstfmd.
Højsvig, V., Købm. V, Kass.
Jensen, M., Grdj.
Lauridsen, N. C., Husm. FVJ.
Sørensen, J., Grdj. Skk, V.
Komm. Revisorer: Husm. H. Th. Aa
og Grdj. A. P. Knak.
Skolekomm. Fmd: Grdj. Chr. Bach.
Sundhedskomm. Fmd: Tømrer E. Bæk-
by.
Sognefoged: Husejer Niels Nielsen.

Hvalsø-Særløse

pr. Hvalsø. Tlf. Hvalsø 46, Postkonto
7537. Amtsokr: Roskilde, Retskr: 4
Roskilde, Politkr: 4 Roskilde, Skat-
tekr: Køge, Vurdkr: Voldborg-Ram-
sø II. — Af 1175 Vælgere stemte 921.
S 285 (3), R 153 (1), V 165 (2), D.K 23
(0), Husmoderl 23 (0), Borgerl 268 (3);
[V+Borgerl].
Formand: Fuldm. L. Olsen. (Borgerl).
Bi, FBø, Fko, Fskk, *)FSu.
Hansen, Arnold, Gartner. (S). Bi, Skk,
Sko, Vj.
Jensen, Kr, Parcel. (R). Bø, Vj.
Larsen, P., Inkass. (Borgerl). By, Skk.
Nielsen, Jens, Sognef. (V). Bi, K&R, Sko,
Vj.
Nielsen, Fr., Slagterm. (Borgerl). FVj.
Olsen, Georg, Værkf. (S). Sko.
Svendsen, Ove, Propr. (V). Bsk, Vj.
Sørensen, Thilo, Maler. (S). Bø, K&R,
Skk.
Komm. Revisorer: Overass. W. Jahnsen
og Bankbest. V. Jensen.
Skolekomm. Fmd: Fuldm. L. Olsen.
Sundhedskomm. Fmd: Læge Sv. Gulstad.
Kommunesokr. og Kass: R. Elliasen.
Pantefoged: Alfred Philipsen.
Sognefoged: Hvalsø: Forp. Thorkild Jen-
sen. Særløse: Grdj. Jens Nielsen.

Hvam-Hvilsum

pr. Hvam. Tlf. Hvam pr. Aalestrup 51.
Amtsokr: Viborg, Retskr: 63 Hobro Po-
litkr: 46 Hobro, Skattekr: Viborg,
Vurdkr: Rinds-Sønderlyng T. — Af
677 Vælgere stemte 553. S 80 (1), Hvam
Fællesl 240 (3), Hvam Borgerl 233 (3).
Formand: Husm. Valdemar Ulrik. (V).
Bø, Su. Tlf. Hvam 21.
Christensen, S. Dalum, Grdj. (V). K&R,
Skk, Su, Vj.
Larsen, A. C., Slagterm. (V). K&R, Skk,
Su, Vj.
Monrad, Axel, Grdj. (V). Skk, Vj.
Nielsen, Peder, Grdj. (V). Bø, Vj.
Pedersen, Ejner, Husm. (V). Bø, Vj.
Thøgersen, H. Chr., Husm. (S). Bø, Vj.
Komm. Revisorer: Grdj. N. Jørgensen
og Th. Nørgaard.
Kass. og Folkeregisterf: Kristian Ulrik.
Sognefoged: Hvam: Anton Kristian G.
A. Ulrik. Hvilsum: Bager C. C. Mad-
sen.

Hvedstrup-Fløng

pr. Hedehusene. Tlf. Hedehusene 198.
(Fmd: Tlf. Hedehusene 62), Postkon-

to 42323. Amtsokr: Roskilde Retskr:
4 Roskilde, Politkr: 4 Roskilde, Skat-
tekr: Roskilde, Vurdkr: Roskilde. —
Af 855 Vælgere stemte 668. S 355 (5),
R 94 (1), V 219 (3).
Formand: Arbejdsn. E. K. Eriksen. (S).
Bø, FK&R, *)FSu.
Henriksen, Johs., Sognefoged. (S). FBy,
FVj. Næstformand.
Jacobsen, Peder, Grdj. (V). By, Vj.
Jensen, Oluf, Arbejdsn. (S). By.
Jørgensen, O. Hans Chr., Grdj. (R). Bø,
Klu.
Larsen, Knud, Grdj. (V). Vj.
Lassen, Svend, Grdj. (V). K&R, Ko.
Nielsen, Valdemar, Arbmd. (S). K&R.
Olsen, Chr., Maskinps. (S). Bø, Vj.
Børnev. Fmd: Førstelærer Svend Aa.
Pedersen, pr. Veksp.
Folkeregisterf., Sekr. og Kass: Frk. M.
K. Jensen.
Pantefoged: Johs. Henriksen.
Sognefoged: Fløng: Husejer Anders
Pedersen. Hvedstrup: Grdj. L. P.
Sivertsen.

Hvejsel

pr. Vonge. Tlf. Bjerlev 4. Amtsokr:
Vejle, Retskr: 46 Vejle, Politkr: 35
Vejle, Skattekr: Bjerlev m. fl. H.,
Vurdkr: Nørvang H. — Af 784 Vælg-
ere stemte 643 paa Lokallister.
Formand: Grdj. P. Bjerre. *)FSu.
Ballegaard, M., Grdj. Vj.
Hansen, R., Karetmager.
Markussen, H., Husm. Sko.
Skousen, G., Grdj. K&R.
Sparvath, A., Husm. Sko.
Thomsen, Alfred, Husm. FVj.
Ullum, H., Grdj. Kass.
Østergaard, R., Grdj. K&R, Vj.
Komm. Revisorer: Kristian Bøicher og
Lærer Thomsen.
Skolekomm. Fmd: Sognepr. S. Ander-
sen
Pantefoged: Sognefogederne.
Sognefoged: V. Distr. Grdj. Anders
Math. Andersen. Ø. Distr. Grdj. Peter
Hauge.

Hvidbjerg se Brøndum-Hvidbjerg
og Karby-Hvidbjerg-Redsted.

Hvidbjerg-Lyngs

pr. Hvidbjerg. Tlf. Hvidbjerg 16. Amts-
okr: Thisted, Retskr: 75 Vestervig,
Politkr: 54 Hurup, Skattekr: Has-
sing m. fl. H., Vurdkr: Hassing Refs
H. — Af 1543 Vælgere stemte 1258. S
60 (0), V 311 (3), Indre Miss 237 (2),
Lyngs Liste 200 (1), B.F 258 (2), Arbej-
derl 96 (1), Husmandsl 89 (0); [S+
Arbejderl].
Formand: Sognef. P. Bach. (Indre Miss).
FK&R, FVj, FVgb.
Christensen, Chr., Grdj. (Indre Miss).
Klu, Vj.
Helligsøe, Edvard, Grdj. (V). Bø, Vj.
Jacobsen, Sigrid, Husmoder. (B.F). By,
Bø.

Jensen, Aksel, Grdj. (V). FBsk, K&R, Vgb.
 Lousdal, Chr., Arbejds. (Arbejderl). Bsk, K&R, Skk, *)FSu, Vgb, Vj.
 Lyngs, L, Chr., Grdj. (Lokal). Bsk, Skk, Sko.
 Mors, Chr., Grdj. (V). Skk, Sko.
 Stausbøll, Johs., Slagterm. (B.F). By, FSko.
 Komm. Revisorer: Overlinsp. K. E. Brandi-Hansen og Uddeler J. Jensen.
 Bygningskomm. Fmd: Tømrer Poul Raaby.
 Børnev. Fmd: Lærer J. Grusgaard.
 Skolekomm. Fmd: Pastor Hørmansen.
 Kommunekass: Chr. Holm.
 Kæmner: P. Aterinann Brinch.
 Sognefoged: Hvidbjerg: Sogneraadsm. P. Bach, Lyngs: Grdj. Ejner Alstrup Nielsen.
 Pantefoged: Hvidbjerg: Grdj. S. Vester. Lyngs: Grdj. E. A. Nielsen.

Hvidbjerg-Ørum-Lodbjerg

pr. Bedsted, Tlf. Svankjær 10 x. Amtsrkr: Thisted, Retskr: 75 Vestervig, Politjkr: 54 Hurup, Skattekr: Hassing m. fl. H., Vurdkr: Hassing Refs H. — Af 516 Vælgere stemte 437, S 56 (1), K 102 (2), V 240 (5), B.F 51 (1).
 Formand: Grdj. Niels Søndergaard (V). FK&R, *)FSu, FVj. Folkeregisterf. Henriksen, Jens, Arbejds. (U.P). K&R, FSundh.
 Lykke, Ove N., Grdj. (V). K&R, Vj.
 Møller, Anders, Grdj. (V). Vj.
 Nielsen, Alf, Madsen, Købm. (U.P). Kass.
 Pedersen, Kristian, Vognm. (V). Vj.
 Pedersen, Peder, Husm. (V). Vj.
 Sørensen, Chr., Grdj. (K). Vj.
 Yde, Johs., Grdj. (V).
 Komm. Revisorer: Martin Nielsen og Lærer Bundgaard.
 Skolekomm. Fmd: Pastor A. Thuun Hansen.
 Børnev. Fmd: Lærer Bundgaard.
 Sognefoged: Hvidbjerg: Grdj. P. Pedersen. Ørum: Grdj. C. Kopperø. Lodbjerg: Grdj. C. Nielsen.

Hvidding

Raahede pr. Hvidding St. Tlf. Hvidding 2, Postkonto 43313. Amtsrkr: Tønder, Retskr: 91 Toftlund, Politjkr: 65 Ribe, Skattekr: Løgumkloster, Vurdkr: Skærbæk, — Af 329 Vælgere stemte 302 paa Lokallister.
 Formand: Grdj. A. B. Møller. (Lokal). *)FSu. Folkeregisterf.
 Christensen, Chr., Grdj. (Lokal).
 Jepsen, J., Husm. (Lokal). Sko.
 Kristensen, T., Plejeass. (Lokal). Sko.
 Lauridsen, Niels, Arbejds. (Lokal). Su.
 Komm. Revisorer: Købm. A. Andersen og Købm. A. Jensen.
 Skolekomm. Fmd: Sekr. Niels Gotthand-sen.
 Kass: Grdj. M. Schack.
 Sognefoged: Grdj. A. B. Møller.

Hvidovre

pr. Valby. (Mand.—Fred. 10—14, Torsd. till. 16³⁰—18³⁰, Lørd. 9³⁰—11³⁰), Tlf. Hvidovre 300 og 1201, Postkonto 362. Folkeregistret: Hvidovregade 24, Valby, Tlf. Hvidovre 300. Amtsrkr: København, Retskr: 3 København, Politjkr: 3 København, Skattekr: Hvidovre-Rødovre og Amager. Vurdkr: Hvidovre. — Af 10258 Vælgere stemte 8241, S 3623 (6), R 462 (0), K 1606 (2), V 193 (0), Rf 1255 (2), D.K 1012 (1); [K+V] og [R+Rf].
 Formand: O. Toft Sørensen. (S). FBI, FBO, FBsk, FBy, Bø, FK&R, FSkt, Su, FT.
 Aagesen, Svend, Glarm. (S). Bsk, FSkk, T.
 Andreasen, Sv. Aa., Købm. (Rf). Bø, Su.
 Bentzen, Karen, Fru. (S). FBø, Skk, FSu. Berg, Karl, Laboratorieass. (S). By, K&R, Su, T.
 Egebo, Einar, Vejning. (Rf). By, K&R, Skk, T.
 Pedersen, Holger, Fuldm. (K). Bi, Bø, Skk, Skt, Su.
 Simonsen, K. Louw, Fuldm. (K). By, K&R, T.
 Sørensen, Carl, Belysningsarb. (D.K). Skt.
 Sørensen, Chr., Støberlarb. (S). Bi, Bø, By, K&R.
 Thomas, Robert, Cigarsorterer. (S). Su.
 Kontorchef: cand. jur. Arne Møller.
 Bygningskomm. Fmd: Cigarsorterer Rob. Thomas.
 Børnev. Fmd: Fru Karen Bentzen.
 Komm. Revisorer: Bogtrykker L. Rolff og Viktualiehdr. M. Borck Frøderiksen.
 Skolekomm. Fmd: Glarmester Sv. Aagesen.
 Sundhedskomm. Fmd: Karetmager C. Madsen, Vestkærs Allé 20.
 Bygningsinsp: F. W. Viuf.
 Kommunebogh: V. Wittrock.
 Kommunevejng: H. H. Sellebærg-Andersen.
 Kommunekass: Ella Kruse.
 Socialinsp: K. Mogensen.
 Pantefoged: G. L. Becker.
 Sognefoged: N. Distr. Fængselsbetj. N. P. Petersen. S. Distr. Forp. Sv. Voss Schrader.

Hvilsager-Lime

pr. Mørke, Tlf. Bendstrup 42. Amtsrkr: Randers, Retskr: Lime: 59 Randers, Hvilsager: 60 Hornslet, Politjkr: 43 Randers, Skattekr: Rougsø m. fl. H., Vurdkr: Sønderhald H. — Af 798 Vælgere stemte 683, S 139 (2), R 71 (1), V 351 (5), U.P 78 (1), B.F 48 (0).
 Formand: Grdj. A. Mikkelsen. (V). FK&R, FSKo, *)FSu, FVj. Folkeregisterf.
 Faurholt, F., Grdj. (V). Vj.
 Iversen, K. B., Grdj. (V). Bsk.
 Jørgensen, K., Grdj. (V). Vj.

Korsgaard, Chr., Uddeler. (R). Sko.
 Laugesen, N. M., Installatør. (U.P). K&R.
 Madsen, A., Vejrn. (S). Sko, Vj.
 Randers, A. C., Sadelmager. (S). K&R,
 Vj.
 Rasmussen, Chr., GrdJ. (V). Kass. Næst-
 formand.
 Komm. Revisorer: GrdJ. A. Vestergaard
 og Uddeler Chr. Korsgaard.
 Skolekomm. Fmd: Pastor M. Lomborg.
 Arbejdsudv: GrdJ. Jens Nielsen.
 Beskæftigelsesudv. Fmd: GrdJ. J. Niel-
 sen.
 Pantefoged: Hans Gregersen.
 Sognefoged: Hviltsager: GrdJ. Poul Pe-
 dersen. Lime: Chr. Schmidt.

Hvilsted

se Astrup-Tulstrup-Hvilsted.

Hvilsun se Hvam-Hvilsun.

Hvirring-Hornborg

pr. Flemming. Tlf. Hornborg 44, Post-
 konto 14102. Folkeregister: Rask Møl-
 le, Tlf. Rask Mølle 44. Amtskr: Skan-
 derborg, Retskr: 47 Horsens, Politkr:
 37 Horsens, Skattekr: Horsens, Vurd-
 kr: Voer-Nim H. — Af 1620 Vælgere
 stemte 1285. S 254 (2), V 685 (6), U.P
 346 (3).
 Formand: GrdJ. Th. Therkelsen. (V).
 Bø, K&R, FSKk, *FSu.
 Frandsen, Alfred, GrdJ. (U.P). Bø, Skk,
 FSKo, Næstfmd.
 Hansen, Hans J., Arbejdsrn. (S). K&R.
 Jensen, Morten, GrdJ. (V). Skk, Vj.
 Jensen, Valdemar, Vognrn. (V). Skk.
 Mikkelsen, Aage, GrdJ. (V). Vj.
 Mogensen, Karl, Husrn. (U.P). G&M.
 Petersen, P. A., Centralbest. (S). Bø,
 Sko, Vj.
 Rasmussen, Haakon, GrdJ. (V). FG&M,
 Vj.
 Sørensen, Anthon, Rentier. (U.P). Bsk,
 G&M, Sko.
 Østergaard, Sigurd, GrdJ. (V). K&R,
 FVj.
 Komm. Revisorer: Alfred Frandsen og
 Frode Knudsen.
 Kass og Folkeregisterf: Frd. Petersen.
 Pantefogeder: J. Chr. Pedersen og
 Johs. Andersen.
 Sognefoged: Hvirring: GrdJ. Harald An-
 derssen. Hornborg: GrdJ. Hans P.
 Therkelsen.

Hvornum-Snæbum

pr. Hobro. Amtskr: Randers Retskr: 63
 Hobro, Politkr: 46 Hobro, Skattekr:
 Hobro, Vurdkr: Hobro. — Af 540 Væl-
 gere stemte 488. S 55 (1), R 48 (1), V
 302 (4), Indre Miss 46 (1), U.P 37 (0);
 [S + R + Indre Miss + U.P].
 Formand: GrdJ. Ole Justesen. (V). K&
 R. Tlf. Klejtrup 63 y.
 Christensen, Edvard, Murer. (V). Bsk,
 Bø, K&R, Skk, FSu.
 Jensen, Jens, Husrn. (V). FBø, Sko, Vj.
 Jensen, K., Husrn. (R). K&R, Vj.

Korreborg, K., Arbejdsrn. (S). Vj.
 Pedersen, E., Husrn. (V). Bø, Vj.
 Ulbjerg, S., GrdJ. (V). Kass.
 Komm. Revisorer: GrdJ. Arne Busk og
 Karl Fordrup.
 Skolekomm. Fmd: Sognepræst J. N.
 Hvidberg.
 Folkeregisterf: A. Boc. Tlf. Klejtrup 57.
 Sognefoged: Hvornum: Rentier Kristian
 Søndergaard. Snæbum: GrdJ. Kr.
 Kræmer.

Hvorslev-Gerning

Hvorslev pr. Ulstrup. Tlf. Hvorslev 6,
 Postkonto 14641. Amtskr: Viborg,
 Retskr: 56 Hammel, Politkr: 39 Aar-
 hus, Skattekr: Lysgaard m. fl. H.,
 Vurdkr: Middelsom-Hovbjerg H. —
 Af ... Vælgere stemte 774. S 85 (1),
 B.F 546 (7); U.P 143 (1).
 Formand: Uddeler Chr. Amdisen. (R).
 Skk, Folkeregisterf.
 Jensen, Laurs, I., Teglværksbest. (B.F).
 FSu, Vj.
 Jensen, Søren, GrdJ. (V). Skk.
 Laugaard, Thorkild, Lærer. (B.F). Bø.
 Lund, Niels, Forp. (R). K&R, Skk.
 Larsen, Aage Henry, Arbejdsrn. (S).
 Olesen, Carl, Boelsrn. (B.F).
 Pedersen, Holger, Vognrn. (U.P). Vj.
 Pedersen, N., GrdJ. (B.F).
 Kommunekass: GrdJ. Søren I. Jensen.
 Tlf Gerning 45.
 Komm. Revisorer: Skovfoged S. Søren-
 sen og Lærer T. Laugaard.
 Pantefoged: Niels Pedersen.
 Sognefoged: Hvorslev: Bødker Mikael
 Andersen. Gerning: GrdJ. Christen
 Henriksen.

Hvorup se Sundby-Hvorup

Hygum

pr. Sdr. Hygum. Tlf. Sdr. Hygum 23.
 Amtskr: Haderslev, Retskr: 90 Rød-
 ding, Politkr: 65 Ribe, Skattekr: Frøs
 og Nørre Rangstrup H., Vurdkr: Rød-
 ding. — Af 721 Vælgere stemte 625.
 S 74 (1), Fællest 202 (3), Brøstrup Li-
 ste 67 (1), Fæsted Harreby Liste 168
 (3), Liste for mindre Jordbr. 114 (1);
 [Brøstrup Liste + Fæsted Harreby Li-
 ste].
 Formand: GrdJ. Chr. Jensen. (Fællest).
 Bø, K&R, *FSu, Vj.
 Hansen, Anders, Møller. (Fællest). FBO,
 Vj.
 Christensen, Chr. A., GrdJ. (Fæsted Har-
 reby). K&R, Sko.
 Hjulær, Peter, Postb. (Fællest).
 Knudsen, Niels, Posteksp. (S). Bsk, Bø,
 Sko.
 Lunding, Marinus, Husrn. (Mindre Jord-
 br). K&R, Vj.
 Nielsen, Aage, GrdJ. (Fæsted Harreby).
 Bsk, Vj.
 Ravn, Ejn, Kommunekass. (Brøstrup).
 Bø, Sko.
 Schultz, Ejnar, GrdJ. (Fæsted Harreby).
 Bø, Vj, Næstfmd.
 Komm. Revisorer: Møller Anders Han-
 sen og Karetmager G. Hansen.

Skolekomm. Fmd: GrdJ. Chr. A. Christensen.
 Sundhedskomm. Fmd: Kæretmager Godsk Hansen.
 Folkeregisterf. og Kommunekass: Frk. Eln Ravn.
 Pantefoged: Landm. Aage Wonsbek.
 Sognefoged: Hygum I: Rentler Chr. Jensen. Hygum II: GrdJ. Ejnar Hansen.

Hygum-Hove

pr. Bonnet. Tlf. Bonnet 22. Folkeregistret: Klinkby. Tlf. Hygum 43 y. Amtsrkr: Ringkøbing, Retskr: 82 Lemvig, Politkr: 61 Lemvig, Skattekr: Lemvig, Vurdkr: Lemvig. — Af 516 Vælgere stemte 436. S 47 (1), R 53 (1), 5 Fælleslister 337 (7).
 Formand: GrdJ. Søren Houllnd (U.P). FBø, FK&R, *)FSu.
 Bjerg, Jens Troldborg, GrdJ. (U.P). Bsk, Bø, VJ.
 Jensen, Anthon, GrdJ. (U.P). Skk, VJ.
 Lange, Otto, GrdJ. (U.P). Kass.
 Lund, Sigurd J., GrdJ. (U.P). K&R, VJ, Næstfmd.
 Munksgaard, Eskild, GrdJ. (U.P). FBsk, Bø, Ko, Skk, VJ.
 Nielsen, Niels Chr., GrdJ. (U.P). Bsk, VJ.
 Pedersen, Villy, Husm. (S). Bø, VJ.
 Ravnsbek, Niels P., Stationsforst. (U.P). K&R, VJ. Folkeregisterf.
 Skolekomm. Fmd: GrdJ. Anthon Jensen.
 Sundhedskomm. Fmd: Dyrslæge Poul Sønderby Sørensen.
 Pantefoged: Anthon Jensen og Villy Pedersen.
 Sognefoged: Hygum: GrdJ. J. Bjerg.
 Hove: GrdJ. Karl B. Klinkby.

Hylke

pr. Hylke. Tlf. 65 (Fmd: Tlf. 63). Postkonto 8511. Amtsrkr: Skanderborg, Retskr: 52 Skanderborg Politkr: 37 Horsens, Skattekr: Skanderborg, Vurdkr: Skanderborg. — Af 488 Vælgere stemte 344. S 86 (2), V 193 (5), Husmandsl 65 (2); [S+Husmandsl].
 Formand: GrdJ. Niels Rasmussen (V). Bsk, Bø, FK&R, *)FSu, FSKo.
 Andersen, Zakarias, Gartn. (Husmandsl). FBø, FVJ. Tlf. 49.
 Clausen, Henning, GrdJ. (V). K&R.
 Jensen, Børge A, Arbejdsm. (S). VJ.
 Kristensen, Ingv., GrdJ. (V). Skk, Næstfmd.
 Kristiansen, Leo, Landpost. (S). K&R, VJ.
 Nielsen, Karl, GrdJ. (V). Sko.
 Vestergaard, Rasmus, GrdJ. (V). Sko, VJ.
 Villumsen, Carl, Husm. (Husmandsl). Bø.
 Komm. Revisorer: Købm. E. Sligh og Lærer G. Laursen.
 Sundhedskomm. Fmd: GrdJ. Gunnar M. Jensen. Tlf. 71.
 Skolekomm. Fmd: Sognepr. J. Rod. Tlf. 64.
 Beskæftigelsesudv. Fmd: Rentler Vilgo Pedersen. Tlf. 53.

Kæmner, Sekr. og Folkeregisterf: Børge Christensen.
 Pantefoged: Carl Villumsen, Tlf. 75.
 Sognefoged: fhv. GrdJ. Chr. Christensen, Tlf. 15.

Hyllebjerg se Vester Hornum-Hyllebjerg-Flejsborg.

Hylleholt

pr. Faxø Ladeplads. Tlf. Faxø Ladeplads 146 (11—12 og 14—16), Postkonto 13883. Amtsrkr: Præstø, Retskr: 20 Store-Heddinge, Politkr: 15 Store-Heddinge, Skattekr: Præstø, Vurdkr: Faxø. — Af 1367 Vælgere stemte 1164. S 587 (5), R 109 (0), Borgerl 273 (2), Landbol 182 (2); [Borgerl+Landbol].
 Formand: Kontrolbest. Rich. Jacobsen. (S). FBø, FK&R, FSu.
 Hansen, Erik, Pantefoged. (S). FBoa, FG&V, Su, Næstfmd.
 Hansen, Frederik, Murerm. (Borgerl). Su.
 Hansen, Helge Str., Arbejdsm. (S). G&V.
 Jensen, Johs., GrdJ. (Landbol). G&V, Klu, Su.
 Jørgensen, Harald, Cementst. (S). G&V, K&R.
 Jørgensen, Marie, Husmoder. (S). Bø, Su.
 Petersen, Oluf, GrdJ. (Landbol). Bsk, Bø, G&V, FSKk.
 Rasmussen, M., Skibsmægler. (Borgerl). Boa, K&R.
 Komm. Revisorer: Bogh. N. H. Andie og Arbejdsm. Carl Hansen.
 Skolekomm. Fmd: GrdJ. Oluf Petersen.
 Sundhedskomm. Fmd: Læge H. O. Petersen.
 Brandlinsp: E. Carlsen.
 Kommunesekr: Poul B. Rasmussen.
 Kass: P. Sahroe.
 Pantefoged: Erik Hansen.
 Sognefoged: GrdJ. Hans E. Petersen.

Hyllested

pr. Dalmose. Tlf. Tingjellinge 37. Amtsrkr: Sorø, Retskr: 16 Korsør, Politkr: 12 Skælskør, Skattekr: Skælskør, Vurdkr: Øster Flakkebjerg H. — Af 300 Vælgere stemte 210. V 167 (4), U.P 43 (1).
 Formand: GardJ. Johs. Pedersen. (V). K&R, FVJ.
 Andersen, Harald, Boelsm. (V). K&R, VJ.
 Hansen, Paul, GrdJ. (V). FBø, K&R, Sko, VJ.
 Sørensen, Alf., Tømrer. (V). Bø, Næstfmd.
 Sørensen, Marie, Lærerinde. (V). Bø, *)FSu.
 Komm. Revisorer: Boelsm. Knud Petersen og Forp. J. C. Hansen.
 Skolekomm. Fmd: Sognepr. Ove Højland.
 Folkeregisterf. og Kass: fhv. Uddeler C. C. Ahlgren, Tlf. Dalmose 132v.
 Pantefoged: Husm. V. Byberg.
 Sognefoged: GrdJ., Skatteraadsfmd. Alb. Jensen.

Hyllested-Rosmus

Dr. Balle. Tlf. Hyllested 43. Amtsokr: Randers, Retskr: 57 Grenaa, Politkr: 42 Grenaa, Skattekr: Grenaa, Vurdkr: Ebeltoft. — Af 930 Vælgere stemte 809. S 401 (4), V + upolitisk 404 (5).
 Formand: GrdJ. H. Hansen. (V). Bø, FK&R, FSKk, VJ.
 Christensen, R., Tømrerm. (U.P.). Bø, K&R, *)FSu.
 Christiansen, E., GrdJ. (V). FBsk, K&R, VJ.
 Jacobsen, Vilhelm, GrdJ. (V). VJ.
 Petersen, Chr. A., Boelsm. (S).
 Petersen, Hans, Arbm. (S). Bi, FBo.
 Poulsen, Søren, GrdJ. (V). SKk, VJ.
 Rasmussen, A., Murerm. (S). FBø, K&H, VJ, Næstfmd.
 Sørensen, R., Foderm. (S). Bsk, FVJ.
 Komm. Revisorer: Mejeribest. Elgaard og Uddeler Christensen.
 Kæmner: A. Buhl Jørgensen, Tlf. Rosmus 45.
 Sognefoged: Rosmus: GrdJ. Peter Brøgger. Hyllested: Rentler S. P. Mikkelsen.

Hyllinge

Dr. Hyllinge. Tlf. Hyllinge 8. Amtsokr: Sorø, Retskr: 21 Næstved, Politkr: 14 Næstved, Skattekr: Skælskør, Vurdkr: Øster Flakkebjerg H. — Af 546 Vælgere stemte 462. S 156 (2), R 66 (1), K 54 (1), V 186 (3); [K+V].
 Formand: GrdJ. Carl Anker Poulsen. (V). K&R, *FSu.
 Christiansen Lars Peter, Skovarb. (S). K&R.
 Hansen, Jens, Vognmand. (R).
 Jensen, Hans Christian, GrdJ. (V). K&R.
 Krogh, Henry, GrdJ. (V). FSKk, Næstfmd.
 Olsen, Edvard, Smedem. (K). *FVJ.
 Sørensen, Karen, Fru. (S).
 Komm. Revisorer: GrdJ. Peter Christensen og Savskærer Frederik Nørgaard.
 Børnev. Fmd: Fru Karen Sørensen.
 Pantefoged: Viktor Larsen.
 Sognefoged: Aksel Jensen.

Hyllinge-Lyndby

Dr. Kirkehyllinge. Tlf. Kirkehyllinge 192 (Fmd: Tlf. Bavnehøj 13), Postkonto 44300. Folkeregistret: Tlf. Kirkehyllinge 192. Amtsokr: Roskilde, Retskr: 4 Roskilde, Politkr: 4 Roskilde, Skattekr: Roskilde, Vurdkr: Voldborg-Hamsø H. — Af 871 Vælgere stemte 736. S 179 (2), R 237 (3), K 57 (0), V 262 (4); [K+V].
 Formand: GrdJ. Aage Ellasen. (R). FBø, K&R, FSu.
 Christiansen, Jens Peter, GrdJ. (V). Bi, By.
 Hansen, Viggo, GrdJ. (V). Bo.
 Jørgensen, Julius, Parcell. (R).
 Nielsen, Viggo, GrdJ. (R). VJ.
 Petersen, Henry Hansa, Arbejdsm. (S). By.
 Rasmussen, Frede, GrdJ. (V). Bo, Bsk, VJ, Næstfmd.

Rasmussen, Chr., Amtsvejrn. (S). Bo, Bø, K&R, VJ.
 Sørensen, Elisabeth, Husmoder. (V). By, Bø, K&R.
 Komm. Revisorer: Mejeribest. Viggo Bentsen og Parcell. Laurids Skou Larsen.
 Skolekomm. Fmd: Pastor H. L. Jespersen, Kirkehyllinge.
 Sundhedskomm. Fmd: Tømrer Aage Jensen.
 Kommunesekr: Poul Andersen.
 Brandinsp: V. Bentsen.
 Beskæftigelsesudv. Fmd: Præstegaardsforp. Chr. Christiansen.
 Pantefoged: Olaf Hansen.
 Sognefoged: Hyllinge: GrdJ. Niels Sørensen. Lyndby: GrdJ. J. P. Christensen.

Hæstrup se Vrejlev-Hæstrup.

Højbjerg-Elsborg

Dr. Rødkjærbro. Tlf. Rødkjærbro 49, Postkonto 54270. Amtsokr: Viborg, Retskr: 79 Kellertup, Politkr: 57 Viborg, Skattekr: Lysgaard m. fl. H., Vurdkr: Lysgaard-Hids H. — Af 718 Vælgere stemte 557. S 114 (1), Lokal 219 (3), Lokal 221 (3).
 Formand: GrdJ. S. Kuhr. (V). Bsk, Bø, K&R, Su.
 Andersen, M., Boelsm. (S). Bø, VJ.
 Demstrup, Sigurd, Bogh. (Rf). Bø, K&R.
 Kristiansen, K., GrdJ. (V). Sko, VJ.
 Lassen, Karl K., Boelsm. (V). Bø, G&V, Su.
 Rasmussen, M., GrdJ. (V). FBø, K&R, Sko.
 Vestergaard, G., Propr. (V). Sko, VJ, Kass.
 Komm. Revisorer GrdJ. Martin Hartvig og Mejeribest. C. Kragsø.
 Skolekomm. Fmd: M. Andersen.
 Pantefoged: M. Andersen.
 Sognefoged: Højbjerg: GrdJ. A. Bay. Elsborg: GrdJ. Chr. Hansen.

Højby

Dr. Højby S. Tlf. Højby 34, Postkonto 15555. Amtsokr: Holbæk, Retskr: 11 Nykøbing S., Politkr: 9 Holbæk, Skattekr: Nykøbing S., Vurdkr: Nykøbing S. — Af 1944 Vælgere stemte 1630. S 349 (3), R 602 (5), V 679 (5); [S+R].
 Formand: Parcell. Laur. Larsen. (R). FSu.
 Christensen, Peter, Fabr. (R). FBo.
 Larsen, Kr., Parcell. (V). Bsk.
 Larsen, Peter, GrdJ. (V). FVJ.
 Lyng, Arnold, Købm. (R).
 Nielsen, Henrik, Kontrolbest. (S).
 Nielsen, Knud, Arbejdsm. (S).
 Nielsen, Niels J., GrdJ. (V).
 Nybjerg, Villiam, Direktør. (V).
 Olsen, Seljer, Direktør. (V).
 Petersen, Frederik, Fiskehandler. (S).
 Petersen, Poul F., Parcell. (R).

Winther, Aksel, Parcell. (R). FSundh.
Komm. Revisorer: Grdj. Aksel Hansen
og Husejer P. A. Andersen.
Skolekomm. Fmd: Konsulent V. Ny-
bjerg.
Brændselsudv. Fmd: Parcell. Magnus
Nielsen, Sekretær.
Børnev. Fmd: Frk. Lis Rømer.
Sognefoged: Højby: Grdj. Niels Nico-
laisen. Lumsaas: Grdj. Niels Jensen.

Højby

pr. Højby F. Tlf. Højby 101. Folkereg-
stret: Tlf. 30, Postkonto 18488. Amts-
rkr: Odense, Retskr: 39 Odense, Poli-
tikr: 28 Odense, Skattekr: Kertemin-
de, Vurdkr: Aasum H. — Af 348 Væl-
gere stemte 286. S 71 (2), R 27 (0), V
188 (5).
Formand: Smedem. Johs. Hansen. (V).
FBø, K&R, *)FSu.
Andersen, Th., Grdj. (V). FVj.
Hansen, Berni, Husm. (V). Bsk.
Hansen, Magda, Frue. (V). Bø.
Kristiansen, Laurits, Grdj. (V).
Nielsen, Jens, Snedkerm. (S). K&R,
FSkk.
Therkildsen, Peder, Arbejdsn.
Komm. Revisorer: Stationsforst. H. P.
Larsen og Dyrlæge Bent Hansen.
Sundhedskomm. Fmd: Uddeler J. Ørum
Sørensen.
Folkeregisterf. og Kass: Købm. A. Stok-
holm.
Sognefoged: Grdj. J. P. Jensen.

Højelse

pr. Lille Skensved. Tlf. 114 (Tlfstd. 15
17, Fred. 14—17), Postkonto 16741.
Fmd: Tlf. Lellinge 32. Amtsrkr: Ros-
kilde, Retskr: 5 Køge, Politikr: 5 Køge,
Skattekr: Køge, Vurdkr: Køge. — Af
1234 Vælgere stemte 1013. S 469 (4),
B.F 488 (5), D.K 40 (0).
Formand: Husejer Henrik Christensen.
(S). K&R, Su.
Clausen, C. M., Vognm. (K). Su, FVj.
Hansen, Chr., Parcell. (R). Bsk, Vj.
Hansen, Harald, Grdj. (V). FBy.
Hansen, Johs. C., Maskinsmed. (V). Bø,
K&R, FSu.
Hartmann, Carl, Gummiarb. (S). By, Skk.
Madsen, Jens O., Gummiarb. (S). Bi, Bo.
Nielsen, Thorkild, Grdj. (V). Bø, K&R,
Su.
Olsen, Svend, Skotøjsarb. (S). Su.
Komm. Revisorer: Grdj. Lars Andersen
og Tømmer H. C. Petersen.
Folkeregisterf: Fru E. Rasmussen.
Kommunekass: A. Larsen.
Pantefoged: Andreas Clausen.
Sognefoged: N. Distr: Grdj. Magnus
Nielsen. S. Distr: Grdj. P. Larsen.

Højen

pr. Vejle. Tlf. Højen 46, Postkonto 7003.
Amtsrkr: Vejle, Retskr: 46 Vejle, Poli-
tikr: 35 Vejle, Skattekr: Fredericia,
Vurdkr: Vejle. — Af 434 Vælgere stem-
te 354. S 82 (1), R 56 (1), B.F 216 (5).

Formand: Grdj. S. Jensen Schjøtt. (B.F)
*)FSu.
Haurballe, Axel, Grdj. (B.F). Bø.
Jensen, Magnus, Grdj. (B.F). Sko.
Lambæk, Chr., Grdj. (B.F).
Lauridsen, Niels, Husm. (R). Dø.
Lindbeck, P., Arbejdsn. (S). Folkereg-
sterf.
Madsen, U., Grdj. (B.F). Skk, Kass.
Komm. Revisorer: Grdj. Lauritz Jørgen-
sen og Jørgen Schmidt.
Skolekomm. Fmd: Grdj. A. Th. Bruhn.
Børnev. Fmd: Lærer Otto Jeppesen.
Pantefoged: Ejner J. Petersen.
Sognefoged: A. Th. Bruhn.

Højer Landsogn

Rudbøl pr. Højer. Tlf. Højer 107 v, Post-
konto 18283. Amtsrkr: Tønder, Retskr:
97 Tønder, Politikr: 71 Tønder, Skat-
tekr: Tønder, Vurdkr: Tønder. — Af
206 Vælgere stemte 176. S 76 (3), Dansk
Fællesl 43 (1), Borgerl 57 (1); [S+
Dansk Fællesl].
Formand: Husm. Boy S. Petersen. (S).
FBsk.
Bendtzen, Andr., Arbejder. (S). Su, Vj.
Dethlefsen, Thomas, Grdj. (Borgerl).
FVj.
Jakobsen, Mathias, Arbejdsn. (S). K&R,
Vj.
Jakobsen, Otto, Vagtmester. (D). Bø, Su.
Komm. Revisorer: Overgendarm Niels
Rasmussen og Grdj. Thomas Dethlef-
sen.
Skolekomm. Fmd: Arbejdsn. J. P.
Kjeldsen.
Sundhedskomm. Fmd: J. P. Kjeldsen.
Børnev. Fmd: Boy S. Petersen.
Kornnævn. Fmd: Bestyrer Viggo Niel-
sen.
Brændselsudv. Fmd: Snedker Jens Chr-
stiansen.

Højerup

pr. Store-Heddinge. Tlf. Højerup 37.
Amtsrkr: Præstø, Retskr: 20 Store-
Heddinge, Politikr: 15 Store-Heddinge,
Skattekr: Store-Heddinge, Vurdkr:
Store-Heddinge. — 165 Vælgere.
Fredsvalg.
Formand: Restaur. Jens Olsen. (K).
Folkeregisterf.
Christoffersen, Fredc, Grdj. Kass.
Frederiksen, Chr., Arbejdsn.
Jensen, K. W., Tømmerm. (D.S). FVj.
Olsen, Carl, Parcell. Sko.
Komm. Revisorer: Parcell. Niels Jensen
og Parcell. Svend Jørgensen.
Skolekomm. Fmd: Tømmerm. Kai Willy
Jensen.
Sundhedskomm. Fmd: Parcell. Niels
Jensen.
Pantefoged: Sognefoged Lars Jensen.
Sognefoged: Hønselæjer Lars Jensen.

Høje-Taastrup

pr. Taastrup. Tlf. 540, Postkonto 18008.
Amtsrkr: København, Retskr: 3 Kø-
benhavn, Politikr: 3 København, Skat-

tekr: Glostrup, Vurdkr: Smørum H. — Af 4844 Vælgere stemte 4035. S 1895 (6), R 255 (0), K 808 (3), V 607 (2), Rf 281 (0), D.K 140 (0), U.P 49 (0); [K+V].

Formand: Forretningsf. Ingemann Petersen. (S). FK&R, FSKk, FT.
Boholt-Petersen, GrdJ. (V). Skk, T.
Eriksen, Chr., Viceskoleinsp. (S). Bø, S.
Hansen, Axel, Tømrer. (S). K&R, Skk, T.

Hansen, Hans Chr., Gartner. (K). K&R, Skk.

Kirk-Larsen, Martha, Husmoder. (K). Bø, S.

Larsen, Julius, Kommlss. (V). T.
Nissen, Holger, Fabrikant. (K). Bø, S, Skk.

Pedersen, Ernst, Chauffør. (S). T.
Rasmussen, H. C. J., Sognef. (S). FBø, FS.

Rasmussen, R. L., Forretningsf. (S). Bø, S.

Komm. Revisorer: Bankbest. C. Rafn og Forretningsf. R. L. Rasmussen.
Skolekomm. Fmd: Sogneraadetsfmd., Forretningsf. Ingemann Petersen.

Sundhedskomm. Fmd: Arkitekt Th. Petersen.

Sekretær: Kontorchef Jørgen Andresen.
Kommunefng. og Bygningsinsp: Mikael Madsen.

Socialinspektør: M. Skou Vesterholt.

Folkeregisterf: Fru J. Meyling.

Pantefoged: Fuldm. Sv. Olsson.

Sognefoged: Høje Tastrup S.: fhv. GrdJ. P. Olsen. Tastrup Nykirke S.: Mælkehandler H. C. J. Rasmussen.

Højrup

pr. Arnun. Tlf. Arnun 24. Amtsrkr: Tønder, Retskr: 91 Toflund, Politkr: 67 Toflund, Skattekr: Løgumkloster, Vurdkr: Skærbæk. — Af 548 Vælgere stemte 456. Dansk Borger- og Landboliste 138 (2), Byl 238 (4), Liste I 80 (1).

Formand: Snedkerm. Eduard Paaske. (Byl). Tlf. Arnun 40.

Enemark, Niels, Landm. Næstfmd. Kass.

Haue, Mads, GrdJ. (Fællesl).

Petersen, Eduard, GrdJ. (Liste I).

Petersen, Thomas, Købm. (Byl). Næstfmd.

Schmidt, Nis H., Arbejdsm. (Byl).

Sølbeck, Ejner, Købmand. (Byl).

Komm. Revisorer: Mejeribest. Mortensen og Købm. H. P. Sølbeck.

Skolekomm. Fmd: Pastor Poulsen.

Sognefoged: Malerm. A. Lorensen.

Højslev-Dommerby-Lundø

pr. Højslev. Tlf. Højslev 60. Amtsrkr: Viborg Retskr: 78 Viborg, Politkr: 58 Viborg, Dommerby dog Retskr: 77 Skive, Politkr: 56 Skive, Skattekr: Skive, Vurdkr: Skive. — Af 1217 Vælgere stemte 979. S 307 (3), Lokal 672 (6).

Formand: GrdJ. Niels Christensen. (V). FBø, *)FSu, *)FVJ.

Antonsen, Alfred, Husm. (R). Sko.

Jakobsen, Skou J., GrdJ. (V). Bø, Ko, Sko.

Jensen, Andreas, Arbejdsfmd. (S). Sko.

Larsen, Martin, Snedker. (S). Næstfmd.

Pedersen, Alfred, Arbejdsm. (S). Sko.

Pedersen, Marinus, GrdJ. (R).

Pedersen, Martin, GrdJ. (V). Bø, Skk, Sko.

Sørensen, Theill, Prok. (K).

Skolekomm. Fmd: Provst M. Brandt.

Kommunesekr: Kaj Bække.

Sognefoged: Højslev, N. Distr. Smed

Chr. Frederiksen. S. Distr. Arbejdsm.

Sigvald Toft. Dommerby: GrdJ. A. C. J.

Ravn. Lundø: GrdJ. Peter K. M. Pedersen.

Højst

pr. Øster Højst. Tlf. Øster Højst 55.

Amtsrkr: Tønder Retskr: 96 Løgumkloster, Politkr: 71 Tønder, Skattekr:

Løgumkloster, Vurdkr: Løgumkloster.

— Af 566 Vælgere stemte 486. S 55 (0),

D 183 (3), T 124 (2), Husml 60 (1), Lokal

64 (1).

Formand: Landm. Peter M. Nissen. (D).

*)FSu, FVJ.

Bornholdt, N., Snedker. (B.F).

Clausen, M., Husm. (Husmandsl).

Jørgensen, P., GrdJ. (B.F).

Nielsen, H. W., GrdJ. (T).

Petersen, S. P., Mejerlejer. (D).

Rasmussen, S. C., GrdJ., (T).

Komm. Revisorer: Mejerlejer S. Petersen og Willy Schlesinger.

Sognefoged: Christian Wollesen Andersen.

Hømb se Veterslev-Hømb.

Hørby se Øls-Hørby-Døstrup.

Hørby

pr. Hørby. Tlf. Hørby 60, Postkonto

17417. Amtsrkr: Hjørring, Retskr: 70

Sæby, Politkr: 50 Sæby, Skattekr:

Dronninglund, Vurdkr: Frederikshavn.

— Af 926 Vælgere stemte 785. S

110 (1), B.F 481 (6), Borgerl 96 (1), Arb.

Fællesl 98 (1).

Formand: Rentier Jens Risgaard (B.F).

K&R.

Boel, Niels, Arbejdsm. (S). Su, VJ.

Jensen, Andreas, GrdJ. (B.F). VJ.

Larsen, (Nygaard) Chr., Vognmand.

(B.F). Bø, Skk, VJ.

Madsen, Marius, Husm. (B.F). Skk, VJ.

Olesen, Anders, GrdJ. (B.F). Su, VJ.

Petersen, Urban, Portør. (Arb. Fællesl).

Bø, K&R, Skk, VJ.

Slyngborg, Jens, Rentier, (B.F). FBø,

K&R, FSu.

Winther, Holm, Murerm. (Borgerl). VJ.

Komm. Revisorer: Uddeler Sofus Mad-

sen og Sadelmager Ingemann Pedersen.

Skolekomm. Fmd: Sognepr. J. Huss.

Kommunekass. og Sekr: Elmer Gre-

gensen.

Sognefoged: Jens Lassen-Olesen.

Hørby

pr. Holbæk. Tlf. Udby 46v. Amtskrkr: Holbæk, Retskr: 12 Holbæk, Politkr: 9 Holbæk, Skattekr: Holbæk, Vurdkr: Nykøbing S. — Af 437 Vælgere stemte 358. S 46 (1), R 160 (3), V 152 (3); [S+R].
 Formand: Husm. Hans Andersen. (R). Bsk, FBø, FK&R, FSu.
 Homningsen, Leon, Husm. (R). FVj.
 Jensen, Albert, Grdj. (V). Vj. Næstfmd.
 Jensen, August, Foderm. (S). Bø, K&R.
 Jensen, Henning, Grdj. (V). Bø, FSkk, Vj.
 Jensen Povl, Husm. (V). K&R, FSundh, Vj.
 Olsen, Niels, Grdj. (R). Kass.
 Komm. Revisorer: Grdj. Hans Henriksen og Husm. Leon Hemmingsen.
 Beskæftigelsesudv. Fmd: Grdj. Niels Petersen.
 Pantefoged Sognefoged Hans Hansen.
 Sognefoged: Grdj. Hans Hansen.

Hørdum se Skyum-Hørdum.

Hørmested

pr. Sindal. Tlf. Sindal 191. Amtskrkr: Hjørring, Retskr: 71 Frederikshavn, Politkr: 51 Frederikshavn, Skattekr: Frederikshavn, Vurdkr: Skagen. — Af 528 Vælgere stemte 402. S 57 (1), V 200 (4), H 62 (1), U.P 62 (1), Arb 17 (0).
 Formand: Grdj. Martin Pedersen. (U.P). Alle Udv. undt. Bræ og Pl.
 Andersen, Karl, Arbejds. (S). Bø, Su, Vgb.
 Bakke, Otto, Grdj. (V). Bø, Pl, Su, Vgb.
 Pedersen, P. E., Husm. (V). Bø, Su, Vgb, Kass.
 Ravnstrup, Erik E., Grdj. (U.P). Bø, K&R, Su, Vgb. Næstfmd.
 Thomsen, Oluf, Grdj. (V). FBsk, Bø, Pl, Su.
 Sørensen, Valdemar, Grdj. (V). Bø, Su, Vj.
 Komm. Revisorer: Lærer Sv. A. Pedersen og Lærer P. Krag.
 Kæmner: H. J. Hansen. Tlf. Hørmested 34.
 Pantefoged: Jens Jensen.
 Sognefoged: Grdj. Ole B. Nielsen.

Hørning se Aarslev-Hørning.

Hørning se Blegind-Hørning.

Hørsholm

pr. Hørsholm. Tlf. Hørsholm 640. Postkonto 7313. Amtskrkr: Frederiksborg, Retskr: 6 Helsingør, Politkr: 6 Helsingør, Skattekr: Helsingør, Vurdkr: Ølstykke m. fl. H. — Af 4807 Vælgere stemte 4138. S 1778 (6), R 126 (0), K 1814 (8), V 203 (0), Rf 217 (1); [R+K+V+Rf].
 Formand: Farverm. Johs. E. Esbensen. (K). FK&R, FSkt.

Funch, Vibeke, Frk., Læge. (K). Bø, FSu.
 Hansen, Erik, Arbejdsfmd. (S). Bsk, T, Su.
 Helbæk, Rus, Anlægsgartn. (K). Bsk, FT.
 Jensen, Astrid, Fru. (S). Bø, Sko, Su.
 Jørgensen, Marinus, Murer. (S). T.
 Jørgensen, Sven, Sekr. (K). K&R, FSkk, FSko, T.
 Mørck, Augusta Kjær, Frk. (K). Bi, Sko, Su.
 Nielsen, Fr., Redaktør. (S). K&R, Skt, T.
 Olsen, Anton, Tømrer. (S). K&R, Skt, Su.
 Olsen, Richard, Væver. (S). Bi, Skk, Sko.
 Palsby, Palle, Veksellerer. (K). K&R, Skt.
 Petri, Ove, Prokurist. (K). Sko, T.
 Rasmussen, Kaj, Købm. (K). Su, T.
 Skadegaard, Povl, Ekspeditionssekr. (Rf). Bi, Bø, Skt, Su.
 Komm. Revisorer: Landinsp. Hj. Larsen og pens. Overlærer H. Hvilsted.
 Bygningskomm. Fmd: ORSagf. Otto Elch.
 Børnev. Fmd: Skoleinsp. Poul Mortensen.
 Skolekomm. Fmd: Sekr. Sven Jørgensen.
 Sundhedskomm. Fmd: Arkitekt John Thorson.
 Kontorchef: Axel V. Jensen.
 Bygningsinsp. og Kommuneing: cand. polyt. Aksel B. Schliider.
 Brandinsp: Snedkerm. Kaj Petersen.
 Eksped.sekr: H. Sparrevohn Pedersen.
 Kommunebog: L. Søby Jensen.
 Socialinsp: Alfr. Andersen.
 Kommunekass: Verner Heegaard Jensen.
 Pantefoged: Hugo Nielsen.
 Gas- og Vandværksbest: P. Roland Jensen.
 Sognefoged: Ø. Distr: Inspektør Gunnar Tang Holbæk, V. Distr: Murerm. William Petersen.

Hørsted se Sønderhaa-Hørsted.

Hørup se Kjellerup.

Hørup

pr. Kirkehørup. Tlf. Kirkehørup 20. Amtskrkr: Sønderborg, Retskr: 94 Sønderborg, Politkr: 60 Sønderborg, Skattekr: Als, Vurdkr: Als. — Af 825 Vælgere stemte 668. S 322 (4), B.F 257 (3), Mellemandsl 43 (0), Haandværkerl 42 (0); [BF+Mellemandsl].
 Formand: Kusk Dominicus Bladt. (S). Bø, K&R, Sko, Su, Vj.
 Andersen, Jørgen, Grdj. (B.F). Bsk, Bø, K&R, Su, Vj, Næstfmd.
 Jensen, Anders R., Fisker. (S). Su, Vj.
 Jørgensen, Niels J., Husm. (S). K&R, Skk, Su, Vj.
 Lorensen, Jens, Arbejder. (S). Bsk, Su, Vj.
 Schmidt, Hans L., Grdj. (B.F). Bsk, By, Su, Vj.

Wolff, Frederik, Husm. (B.F.) Bø, Skk, Su, Vj.
 Komm. Revisorer: Bogh, J. Fr. Nielsen ; og Konsulent P. J. Hansen.
 Bygningskomm. Fmd: Bygmester Chr. Schmidt.
 Skolekomm. Fmd: Tømmer Jørgen Hansen.
 Skolenavn. Fmd: Grdj. Chr. Nør og Landm. Fr. Wolff.
 Sundhedskomm. Fmd: Sygekassekass. C. Jørgensen.
 Folkeregisterf: R. P. Nielsen.
 Kommunesekr. og Kass: R. P. Nielsen.
 Pantefoged: Hans N. Hansen.
 Sognefoged: Aftægtsmand Andreas Kær.

Horve se Vallekilde-Hørve.

Høve-Flakkebjærg

pr. Sdr. Bjærg. Tlf. Sdr. Bjærg 57.
 Folkeregistret: pr. Flakkebjærg, Tlf. Flakkebjærg 39. Amtsokr: Sorø, Retskr: 16 Korsør, Politikk: 12 Skælskør, Skattekr: Skælskør, Vurdkr: Korsør. — Af 675 Vælgere stemte 534. S 101 (2), R 58 (1), V 141 (2), B.F 155 (3), Lokal 78 (1).
 Formand: Grdj. Albert Jensen. (K): Bø, K&R, Sko, *)FSu.
 Hansen, Asta, Frue. (S). Bø.
 Hansen, Fr., Boelsm. (V). G&V.
 Hansen, N., Tømmer. (K). Bø, Sko.
 Jespersen, Jensen, Vilh., Grdj. (V). Kass.
 Kristensen, K., Skræder. (S). K&R.
 Kristiansen, Jens, Grdj. (V). K&R. Næstfmd.
 Nielsen, Gunnar, Grdj. (V). G&V.
 Pedersen, Kristian, Boelsm. (R). Sko.
 Komm. Revisorer: Grdj. A. Dinesen og Lærer L. P. Larsen.
 Skolekomm. Fmd: Sognepr. Ramlau.
 Sundhedskomm. Fmd: Bagerm. J. C. V. Hansen, Høve.
 Folkeregisterf: H. H. Pedersen.
 Pantefoged: Sognefogederne.
 Sognefoged: Høve: Grdj. Anker Jensen.
 Høve. Flakkebjærg: Smedem. P. K. Larsen, Flakkebjærg.

Ibsker

pr. Svaneke. Tlf. Svaneke 70. Folkeregistret: Svaneke, Tlf. Svaneke 58. Kommunekt: (Mand. og Fred. 15—17), Tlf. Svaneke 135 x. Amtsokr: Bornholm, Retskr: 26 Neksø, Politikk: 18 Rønne, Skattekr: Neksø, Vurdkr: Bornholms østre. — Af 797 Vælgere stemte 628. S 177 (3), R 37 (0), 126 (2), V 181 (3), U.P 63 (1), Borgerl 44 (0); [K+V; S+U.P].
 Formand: Prop. H. N. Kaas. (K). Br, FBy, Bø, FE, FK&R, Skk, Sko, *)FSu.
 Alexandersen, E., Arbejdsm. (S). By, Bø, E, Sko, Vj.
 Beyer, W., Fisker. (U.P). By, Sko.
 Jakobsen, Vilh., Avisbr. (V). By, Skk, FSKo.
 Jensen, Axel, Grdj. (V). K&R, Skk, Sko.
 Kofoed Jensen, W., Posth. (S). Bø, Skk,

Kofoed Nielsen, V., Grdj. (V). Br, Bsk, E, Ko, K&R, Sko.
 Marcher, H. F., Grdj. (K). FBr, FVj, Næstfmd.
 Nielsen, N., Vognm. (S). Vj.
 Komm. Revisorer: Grdj. Sandemand H. Ipsen og Vognm. N. Nielsen.
 Skolekomm. Fmd: Pastor Aage Poulsen.
 Sundhedskomm. Fmd: Grdj. Axel Jensen.
 Beskæftigelsesudv. Fmd: Grdj. H. Schou.
 Børnev. Fmd: Pastor Aage Poulsen.
 Folkeregisterf: Rentier J. Hermansen.
 Kommunekass: Grdj. M. Hermansen.
 Sognefoged: Grdj. H. Ipsen.

Idestrup

pr. Sdr. Ørslev. Tlf. Idestrup 70 (Fmd: Tlf. 91), Postkonto 16392. Amtsokr: Maribo, Retskr: 28 Nykøbing F., Politikk: 19 Nykøbing F., Skattekr: Stubbekøbing, Vurdkr: Falsters søndre. — Af 1104 Vælgere stemte 922. S 313 (5), R 89 (1), V 484 (7), Rf 36 (0).
 Formand: Grdj. Johs. Winder. (V). Su, K&R.
 Andersen, Anders. (V). FBV, FSu.
 Bonke, Aksel. (V). Sko, FVj.
 Brund, Fanny, Husmoder. (S). Bø, Skk, Su.
 Drage, Laurits. (V). Bø, Skk, Sko.
 Hansen, Knud, Arbejdsm. (S). Skk.
 Hansen, Sofus. (V). Su, Vj.
 Hovdreng, Th, Grdj. (V). Sko, Vj.
 Jørgensen, Chr., Frugtavl. (R). Sko, Vj.
 Jørgensen, Osvald. (S). Sko, Su.
 Larsen, Ove, Install. (V). K&R, Vj.
 Rasmussen, Hans, Arbejdsm. (S). Vj.
 Simonsen, Osvald. (S). Bø, K&R, Su, Vj.
 Komm. Revisorer: Laurits Drage og Lærer H. J. Andersen.
 Kommkass. og Sekr: H. O. Nielsen.
 Pantefoged: Mejerist Hans Scheyer.
 Sognefoged: Grdj. Marius Krog.

Idum

pr. Bur. Tlf. Idum Kirke 19. Amtsokr: Ringkøbing, Retskr: 81 Holstebro, Politikk: 60 Holstebro, Skattekr: Ringkøbing, Vurdkr: Holstebro. — Af 305 Vælgere stemte 265. H 56 (1), I.M 46 (1), Lokal 163 (3).
 Formand: Grdj. Jens Chr. Andersen.
 Christensen, Chr., Tømmer. Bø, Su.
 Pedersen, Jens Chr., Husm.
 Pedersen, Martin, Grdj. Kass. Næstfmd.
 Pedersen, Peder H., Grdj.
 Komm. Revisor: Mejeribest. H. Andersen og Grdj. Peder Chr. Pedersen.
 Sognefoged: Grdj. Martin Pedersen.

Ikast

pr. Ikast. Tlf. 212. Postkonto 5388. Folke- registret: Tlf. Ikast 47 og 247. Amtsokr: Ringkøbing, Retskr: 80 Herning, Politikk: 59 Herning, Skattekr: Herning, Vurdkr: Hammerum H. — Af 3183 Vælgere stemte 2598. S 866 (3), 4 Bylister 652 (2), 4 Landlister 1080 (4).
 Formand: Fabrikant O. Vestergaard

Poulsen. (Lokal). FBo, FBØ, FG&V, K&R, FPl, FSko, FSu.
 Flensborg, J., Grdj. (Lokal). Bsk, Su.
 Jakobsen, Iis., Grdj. (Lokal). Byp, Pl, Skk.
 Jensen, Emil, Murerm. (S). BØ, K&R, Pl, Skk, Sko.
 Jensen, J. Brammer, Bankkass. (Lokal). Bi, Bo, G&V, K&R.
 Larsen, J. P., Grdj. (Lokal). Pl, Næstfmd.
 Rasmussen, Anders, Strikker. (S). Bo, Byp, G&V, Su.
 Sørensen, N. Pinderup, Arbejdsm. (S). Bi, Su.
 Østergaard, J. I., Grdj. (Lokal). BØ, Su.
 Komm. Revisorer: Bankdir. P. Th. Stephensen og Amtsr. J. P. Jacobsen.
 Bygningskomm. Fmd: Arkitekt H. P. Jensen.
 Beskæftigelsesudv. Fmd: Sognef. Niels L. Nielsen.
 Skolekomm. Fmd: Pastor N. C. Johansen.
 Sundhedskomm. Fmd: Grdj. Iis. Jakobsen.
 Kommunebog: Sv. Aa. Larsen.
 Kommunekass: Chr. Stenholt.
 Pantefoged: Chr. Svendsen.
 Sognefoged: S. Distr.: Amtsraadsmedlem J. P. Jakobsen. N. Distr.: Bankbest. Niels L. Nielsen.

Ilskov

pr. Ilskov. Tlf. 29. Amtsokr: Ringkøbing, Retskr: 80 Herning, Politkr: 59 Herning, Skattekr: Herning, Vurdkr: Hammerum H. — Af 253 Vælgere stemte 226 paa Lokallister.
 Formand: Grdj. Chr. Ildskov Jensen. *)FSu.
 Christensen, J. Anton, Grdj. FVj, Næstfmd.
 Christensen, Ingvard, Grdj. Kass.
 Hansen, Lund, Kædeskær. FBØ.
 Maul, Robert, Husm. FSKk.
 Komm. Revisorer: Mejeribest. Andersen og Niels Knudsen.
 Sognefoged: Husejer Niels Knudsen.

Indslev

pr. Brenderup Fyn. Tlf. Asperup 15. Amtsokr: Assens, Retskr: 43 Middelfart, Politkr: 32 Middelfart, Skattekr: Middelfart, Vurdkr: Middelfart. — Af 341 Vælgere stemte 309. S 40 (1), R 93 (2), V 176 (4).
 Formand: Grdj. Marcus Nielsen (V). *)FSu, Kass., Folkeregisterf.
 Hansen, Hans E., Grdj. (V). K&R, Vj.
 Hansen, Jens J., Husm. (R). BØ.
 Hansen, Sv. L., Arbejdsm. (S). BØ.
 Jørgensen, William, Frugtavl. (V). Skk.
 Madsen, A., Snedkerm. (R). K&R.
 Olsen, P. G., Grdj. (V). BØ, Vj.
 Komm. Revisorer: Lærer Zoffmann Jensen og Sygekassfmd. Rs. Nielsen.
 Børnev. Fmd: Ingrid Thomsen.
 Pantefoged: Sognefoged H. G. Jensen
 Sognefoged: Grdj. H. G. Jensen.

Ingstrup-Hjermitslev-Alstrup

pr. Ingstrup. Tlf. Hjermitslev 35. Amtsokr: Hjerring, Retskr. 60 Nørresundby, Politkr: 49 Nørresundby, Skattekr: Børglum m. fl. H., Vurdkr: Børglum H. Sdr. — Af 1135 Vælgere stemte 905 paa upolitiske Lister.
 Formand: Grdj. Jens Svend Holmgaard. FKO, *)FSu.
 Andersen, Asta, Husmoder. FBØ.
 Christensen, Johannes, Cyklehdir.
 Jensen, Vagn, Grdj.
 Kjeldsen, Niels Chr. Grdj.
 Nørgaard, Johan, Grdj.
 Pedersen, Alfred, Banearb.
 Sivesgaard, Søren Jensen, Grdj.
 Vittrup, Niels, Grdj.
 Komm. Revisorer: Cyklehdir. Johs. Christensen og Grdj. Søren Østergaard.
 Skolekomm. Fmd: Pastor S. Svindt-Hansen.
 Kærner: A. Næsby, Tlf. Ingstrup 72.
 Sognefoged: Ingstrup: Grdj. Jens Hansen. Hjermitslev: Th. Chreen. Alstrup: Grdj. Chr. Vejby.

Ishøj se Thorslunde-Ishøj.

Janderup-Billum

pr. Janderup Vestj. Tlf. Janderup 70. Amtsokr: Ribe, Retskr: 85 Varde, Politkr: 63 Varde, Skattekr: Varde, Vurdkr: Varde. — Af 971 Vælgere stemte 798 paa Lokallister.
 Formand: Grdj. Peder Madsen. BØ, K&I, FSu, Tlf. Kærup 46.
 Kjeldsen, Engenius, Grdj. Skk, FVj.
 Krogh, Johannes, Grdj. BØ, Kass.
 Mouritsen, Aage J., Mejeribest. Bi, Su.
 Nielsen, Chr. P., Grdj. FBsk, BØ, Vj.
 Olsen, John, Købm. K&R, Su.
 Poulsen, Laurids, Grdj. Vj.
 Komm. Revisorer: Marius Christensen og Slagter L. Markussen.
 Skolekomm. Fmd: Sognepr. S. A. Pedersen.
 Folkeregisterf: Marius Christensen. Tlf. 70.
 Sognefoged: Janderup: Grdj. Andreas Østergaard Jensen, Billum: Grdj. Aage Helle.

Jannerup se Hundborg-Jannerup.

Jebjerg-Lyby

pr. Jebjerg. Tlf. Jebjerg 99 (10—12 undt. Lørd. samt Tirsd. og Fred. 15—18). (Fmd. Tlf. Grønning 41), Postkonto 16615. Amtsokr: Viborg, Retskr: 77 Skive, Politkr: 56 Skive, Skattekr: Skive, Vurdkr: Harre m. fl. H. — Af 899 Vælgere stemte 743. S 107 (1), R 165 (2), K 28 (0), V 168 (3) Kvindel 121 (2), Borgerl 104 (1), Byl 48 (0); [V+K; Kvindel+Borgerl].
 Formand: Grdj. Laust Balling. (V). FK&R, Skk, Skt, *)FSu, Vj.
 Borup, Harald, Grdj. (V). BØ, Vj.
 Christensen, J., Kæretmager. (Borgerl). BØ, FVj.

Dalgaard, Marinus, Grdj. (V). Bø, Vj.
Jensen, Arne Chr., Grdj. (R). Bø, Skk,
Vj.

Jensen, J., Boelsm. (R). K&R, Skt, FVJ.
Larsen, Asia Mølgaard, Husmoder.
(Kvindel).
Laursen, Otto, Murersv. (S). Skt.
Nielsen, Valborg Tybjerg, Lærerinde.
(Kvindel). FBø, Skk.

Komm. Revisorer: Ole Jensen og Lærer
E. Dalgaard.
Skolekomm. Fmd: Provst A. Johs. Han-
sen.

Sundhedskomm. Fmd: Propr. I. Thordal
Christensen.

Beskæftigelsesudv. Fmd: Karetmager
Jens Christensen.

Folkeregisterf: H. E. Mortensen.
Kæmner, Sekr. og Kass: H. E. Morten-
sen.

Pantefoged: Kr. L. Jepsen.
Sognefoged: Jøbjerg: Smedem. Kristian
Nielsen. Lyby: Proprietær Niels Thor-
dal Christensen.

Jegerup

pr. Vojens. Tlf. Vojens 98 u. Amtsokr:
Haderslev, Retskr: 89 Haderslev, Po-
litikr: 66 Haderslev, Skattekr: Chri-
stiansfeld, Vurdkr: Toftlund. — Af
198 Vælgere stemte 181 paa upolitiske
Lister.

Formand: Grdj. M. Junker. (Landb).
)FSu, Folkeregisterf.

Aalling, Ole, Grdj. (L). Vj.
Højer, Hans J., Grdj. (L). Vj.
Jepsen, Jakob, Arbejdsm. (M). Kass.
Jørgensen, Theodor, Landm. (Landbol).
Vj.

Schøtt, Christian, Grdj. Bø, K&R.
Weber, Anker, Grdj. K&R, Vj.
Komm. Revisorer: Købm. Jens Chr. Jen-
sen og Grdj. Jørgen Junker.

Personregisterf: Sognefoged Hans Hes-
selberg.

Pantefoged: Arbejdsm. Valdemar Sø-
rensen.

Sognefoged: Grdj. H. L. Hesselberg.

Jegindø

pr. Hvidbjerg Tlf. Jegindø 13. Amtsokr:
Thisted, Retskr: 75 Vestervlg, Politi-
kr: 54 Hurup, Skattekr: Hassing m. fl.
H., Vurdkr: Mors østre. — Af 448 Væl-
gere stemte 346. Indre Miss 207 (4),
Fiskerl 95 (1), Borgerl 44 (0).

Formand: Grdj. Peder Madsen. (Indre
Miss). FBø, H. K&R, FSu, *)FVJ.
Clausen, Peder, Grdj. (Indre Miss). Skk,
Sko.

Sørensen, Aksel, Fisker. (Fiskerl). Bø,
FH, Skk.

Trap, Mads Jepsen, Fisker (Indre Miss).
Bø, H. Kass.

Vrist, Jens Poulsen, Fisker. (Indre Miss).
K&R, Sko.

Komm. Revisorer: Fisker Chr. Dahl og
Mejerlbest. Ørregaard Nielsen.
Sundhedskomm. Fmd: Postkontrahent
Jens Bjerregaard.

Pantefoged: Grdj. Jens P. Kristensen.
Sognefoged: Grdj. Mads Nielsen.

Jelling

pr. Jellinge. Tlf. Jelling 137, Postkonto
16616. Folkeregistret: Jelling, Tlf. 35.
Amtsrkr: Vejle, Retskr: 46 Vejle, Po-
litikr: 35 Vejle, Skattekr: Bjerre m.
fl. H., Vurdkr: Tørring-Jerlev H. — Af
1238 Vælgere stemte 1034. S 214 (2),
B.F 319 (3), Lokal 88 (1), Lokal 86 (1),
Lokal 94 (1), Lokal 82 (0), H 144 (1).
Formand: Seminarlærer Jannik Lau-
ridsen. (B.F). FBø K&R, FSKK.
Albrechtsen, Sv. Aage, Slagterm. (B.F).
Skk.

Fog, Hakon, Landm. (Lokal). K&R, Su.
Jensen, Anton, Grdj. (B.F). Bø, K&R,
Su.

Jeppesen, Karl, Arbejdsm. (S). Bsk, Vj.
Mols, Hauge, Grdj. (Lokal). Vj.
Pedersen, Jes, Husm. (Husmandsl). Skk,
FVJ.

Pedersen, Kr., Postb. (S). Bø, FSu.
Østergaard, Aage, Grdj. (Lokal). Bsk,
Skk, Kass.

Komm. Revisorer: Købm. Th. C. Thom-
sen og Søren Therkelsen.

Beskæftigelsesudv. Fmd: Kroejer
V. Schrøder.

Brændselsudv. Fmd: Rentler P. Hou-
gaard.

Kornnævn. Fmd: Husm. Jes Pedersen.
Sundhedskomm. Fmd: Jes Pedersen.

Folkeregisterf: Fru M. Sørensen.

Pantefoged: Chr. Petersen.

Sognefoged: Grdj. Anton Juul.

Jels

pr. Jels. Tlf. Jels 16. (9—12 samt Tirsd.
og Fred. 14—17), Postkonto 5443. Amts-
okr: Haderslev, Retskr: 90 Rødding,
Politikr: 67 Toftlund, Skattekr: Frøs
og Nørre Rangstrup H., Vurdkr: Rød-
ding. — Af 954 Vælgere stemte 805.
S 212 (3), Byl 112 (1), Landbrugeri 366
(1), Indre Miss 85 (1).

Formand: Grdj. Knud Knudsen. (Land-
br). FBy, FK&R, Su, FVJ.

Dinesen, Th., Savværksejer. (Indre Miss).
By, Bø, FSu.

Dons, Mikael, Grdj. (Landbol). Vj.
Hedegaard, Niels, Landm. (Landbol).
Bsk, Fsk, K&R.

Jensen, Jens H., Vognm. (S). By, Su.
Vj.

Larsen, Sv. Aage, Blikkenslm. (S). By,
Fsk, K&R.

Muurrholm, H., Grdj. (Landbr). Bl, By,
Vj.

Refshauge, Dora. (Byl). FBø, FFSk.
Vinum, Niels, Arbejdsm. (S). Bø, Vj.

Komm. Revisorer: Savværksejer Th. Di-
nesen og Skomagern. Marinus Ander-
sen.

Beskæftigelsesudv. Fmd: Grdj. N. Niel-
sen.

Sundhedskomm. Fmd: K. Refshauge.
Skolekomm. Fmd: Henry Mosegaard.

Kass., Sekr. og Folkeregisterf: Karl
Refshauge.

Pantefoged: Rentler N. Rasmussen.
Sognefoged: 1. Distr.: Installatør M.

Hansen. 2. Distr.: Grdj. L. Conradsen.

Jelstrup-Lyngby

Dr. Gølstrup. Tlf. Hundeleve 34. Kass: Tlf. Hundeleve 24. Amtsokr: Hjørring, Retskr: 72 a Hjørring, Politkr: 52 Hjørring, Skattekr: Hjørring, Vurdkr: Børglum H. ndr. — Af 554 Vælgere stemte 437 paa Lokallister.
 Formand: GrdJ. Ejnar Andersen. FBø, K&R, FSu, FVgb.
 Andersen, Senius, Husm. (B.F). Bø, VJ. Jensen, Th. Iversen, GrdJ. Bsk, VJ. Kjældsén, Rudolf, Husm. Bø, Skk.
 MariEGAARD, Johan, GrdJ. (B.F). K&R, Skk.
 Melgaard, Peter, Husm. K&R.
 Pedersen, Theodor, Arbejdsleder. VJ.
 Komm. Revisorer: Johan MariEGAARD og Lærer Th. Jørgensen.
 Kass: GrdJ. Laurits Jacobsen.
 Skolekomm. Fmd: Pastor Ove Bisgaard.
 Sognefoged: GrdJ. Martin Jensen. Lyngby: GrdJ. Holger Mikkelsen.

Jerlev

Dr. Vejle. Tlf. Jerlev 44, Postkonto 11001. Folkeregistret: Tlf. Jerlev 13. Amtsokr: Vejle, Retskr: 46 Vejle, Politkr: 35 Vejle, Skattekr: Fredericia, Vurdkr: Tørrild-Jerlev H. — Af 342 Vælgere stemte 298. Fællesl 149 (4), V 148 (3).
 Formand: Husm. Chr. Lund (R). Bø, K&R, *)FSu, FVj.
 Bæksted, Mads, GrdJ. (V). Bø, FSkk, Folkeregistret. Kass. Tlf. Jerlev 13.
 Garne, Hans, Landpostb. (R). K&R.
 Jensen, Harry, Arbejds. (S). VJ.
 Larsen, Johannes, GrdJ. (V). Bsk, Skk, VJ.
 Meyer, Johan, Boelsm. (Rf). Bø, Skk, Sko.
 Nielsen, Søren, GrdJ. (V). K&R.
 Komm. Revisorer: Lærer E. Jørgensen og GrdJ. Henrik Iversen.
 Sundhedskomm. Fmd: GrdJ. Søren Nielsen.
 Børnev. Fmd: Fru Erna Nielsen.
 Pantefoged: Povl Buch.
 Sognefoged: GrdJ. Christian Sørensen.

Jernved

Dr. Gredstedbro. Tlf. Jernvedlund 61, Postkonto 39507. Folkeregistret: Tlf. Jernvedlund 61. Amtsokr: Ribe, Retskr: 87 Ribe, Politkr: 65 Ribe, Skattekr: Ribe, Vurdkr: Ribe. — Af 745 Vælgere stemte 559 paa Lokallister.
 Formand: GrdJ. A. Carl Jensen. (V). Bø, Ko, Sko, *)FSu, Folkeregistret.
 Jensen, Henrik, Husm. (R). Sko, VJ.
 Kaas, Aksel, Snedkerm. (R). K&R, Skk, Sko.
 Lundgaard, Anton, Dyrlægge. (K). K&R, Næstfmd.
 Madsen, Herman, GrdJ. (V). K&R, Skk, VJ.
 Nielsen, Niels H., Husm. (U.P). Bi, K&R, Skk.
 Pedersen, Marius, GrdJ. (V). Bi, Bø, VJ.

Komm. Revisorer: GrdJ. Marius Pedersen og Jørgen Aagaard.
 Skolekomm. Fmd: Sognepr. Urup Mikelsen.
 Komm. Kass: Peder Svarrer.
 Sognefoged: GrdJ. Marinus G. Knudsen.

Jersie-Kirke Skensved

Dr. Ll. Skensved, Tlf. Solrød 179 (Tirsd. 15—17 samt Fred. 16—18).. Amtsokr: Roskilde, Retskr: 4 Roskilde, Politkr: 4 Roskilde, Skattekr: Køge, Vurdkr: Køge. — Af 505 Vælgere stemte 308. S 141 (3), R 72 (1), V 185 (5).
 Formand: GrdJ. Ejnar Sørensen. (V). Christensen, Johs. Tolstrup, Propr. (V). Skk, VJ.
 Hansen, Elmer, Arbejds. (S). Skk.
 Jensen, Helge, GrdJ. (V). Br.
 Olsen, Hans Winther, GrdJ. (V). Bo.
 Pedersen, Christian, Arbejds. (S). Sko.
 Petersen, Chr. Th., Arbejds. (S). Su.
 Pedersen, Ejner, Parcell. (R). K&R.
 Stokholm, Vagn, Værkf. (K). Bsk.
 Komm. Revisorer: GrdJ. Kr. Thomsen og Chaffour And. Nielsen.
 Kommunsekr: Axel Svendsen.
 Sognefoged: Jersie: GrdJ. Einer Sørensen. Skensved: GrdJ. E. Nielsen.

Jerslev

Dr. Brønderslev. Tlf. Jerslev 1 (Fmd: Tlf. Klæstrup 3). Amtsokr: Hjørring, Retskr: 72 b Brønderslev, Politkr: 52 Hjørring, Skattekr: Dronninglund, Vurdkr: Børglum H. søndre. — Af 1691 Vælgere stemte 1163. S 220 (2), U.P 943 (7).
 Formand: GrdJ. Jens L. Nielsen. FBsk, *)FBø, FK&R, FVbg.
 Andersen, Aa., GrdJ. Bø, Skk, FVj.
 Christensen, Jacob, Murer. Skk, *)FSu.
 Jensen, H. P., Husm. Bø, Skk.
 Nielsen, C., Handelsm. Bø, Skk, VJ.
 Svendsen, Tage, Købm. K&R, Skk.
 Sørensen, Chr., GrdJ. Bø, VJ.
 Thomsen, Anders, Arbejds. Skk, VJ.
 Thomsen, E., GrdJ. Skk, VJ.
 Komm. Revisorer: Uddeler Th. Madsen og Mejeribest. Emil Christensen.
 Skolekomm. Fmd: Sognepr. Tage Møller.
 Sundhedskomm. Fmd: Arbejds. Anders Thomsen.
 Kæmner: Jørgen Jensen.
 Sognefoged: S. Distr.: Snedkerm. Edv. Skræm. N. Distr.: Rentler Martinus Larsen.

Jetsmark

Dr. Pandrup. Tlf. Pandrup 33. Amtsokr: Hjørring, Retskr: 60 Nørresundby, Politkr: 49 Nørresundby, Skattekr: Børglum m. fl. H., Vurdkr: Øster Han H. — Af 2424 Vælgere stemte 1990. S 876 (4), B.F 1100 (5).
 Formand: GrdJ. K. Hollensen. (B.F). Bø, *)FSu.
 Guldborg, A., Cementløber. (S).
 Hansen, Jens A., Arbejds. (S). VJ.
 Knudsen, Morten, GrdJ. (B.F). FBø.

Larsen, Ejner, GrdJ. (B.F). Bø, Vj.
 Larsen, Niels. (B.F).
 Nielsen, Anders Peter, Kontrolbest. (S).
 Bø.
 Nielsen, Emil. (S).
 Sørensen, A. V., Dyrslæge. (B.F). Sko, Vj.
 Komm. Revisorer: Maler Jens Chr. Golding og Lærer Gerhard Frederiksen.
 Skolekomm. Fmd: Pastor C. J. Led.
 Sundhedskomm. Fmd: Dyrslæge A. V. Sørensen.
 Folkeregisterf: Kæmner Søndergaard.
 Kommunekass: Kr. Søndergaard.
 Sognefoged: N. Distr.: GrdJ. Martin Hansen. S. Distr.: Handelsmand Niels Larsen.

Jordløse

pr. Jordløse. Tlf. Haastrup 88. Amtsokr: Svendborg, Retsskr: 37 Faaborg, Politikk: 26 Faaborg, Skattekr: Faaborg, Vurdkr: Salling H. — Af 678 Vælgere stemte 503. S 132 (1), R 238 (3), V 223 (3).
 Formand: GrdJ. K. J. Pedersen. (R). Skk, *)FSu, Folkeregisterf.
 Andersen, Carl, Arbejdsm. (S).
 Gregersen, Johannes, Boelsm. (H).
 Langelund, Svend, Forp. (V).
 Lehmann, Carl, Snedkerm. (R).
 Pedersen, Anton, GrdJ. (V).
 Poulsen, Viggo, GrdJ. (V).
 Komm. Revisorer: Snedkerm. Carl Lehmann og Sadelmager T. Madsen.
 Skolekomm. Fmd: Sognepr. Munch Madsen.
 Sundhedskomm. Fmd: Læge H. Vestergaard.
 Pantefoged: Marinus Pedersen.
 Sognefoged: GrdJ. C. Søbye.

Jordrup se Lejrskov-Jordrup.

Jordsby

se Sejerslev-Ejerslev-Jordsby.

Jorløse

pr. Jerslev S. Tlf. Jerslev 13. Kass: pr. Svebølle, Tlf. Tissø 2, Amtsokr: Holbæk, Retsskr: 13, Kalundborg, Politikk: 10 Kalundborg, Skattekr: Nykøbing S., Vurdkr: Skippinge H. — Af 281 Vælgere stemte 251. S 48 (1), R 47 (1), V 123 (4), U.P 32 (1).
 Formand: Godsejer O. Fønnesbech-Wulff. (K). Bl, FBy, Bø, FK&R, *)FSu.
 Jensen, Reinhold, Tømrer. (V). By, Su.
 Jensen, Willy, Arbejdsm. (S). Bl, By, Bø, K&R, FVj.
 Larsen, Jens Peter, GrdJ., Sognef. (V). Bsk, Bø, Skk, Vj.
 Olesen, Magnus, Best. (R). K&R, Vj.
 Sejberg, Mads, Husm. (U.P). Su.
 Sørensen, Hans, GrdJ. (V). Bl, Kass.
 Komm. Revisorer: Førstelærer Johs. Blach og GrdJ. Laur. Christensen.
 Børnev. Fmd: Førstelærer Blach.
 Skolekomm. Fmd: Sognepræst A. Hoffmeyer.
 Sognefoged: GrdJ. J. P. Larsen.

Junget-Thorum

pr. Roslev. Tlf. Thorum 39. Amtsokr: Viborg, Retsskr: 77 Skive, Politikk: 56 Skive, Skattekr: Skive, Vurdkr: Harre m. fl. H. — Af 686 Vælgere stemte 536. S 81 (1), R 267 (4), V 188 (2).
 Formand: GrdJ. Jens Rasmussen. (R). *)FSu, Folkeregisterf.
 Andersen, Niels S., Arbejdsm. (S).
 Andersen, Ole, GrdJ. (V).
 Espersen, Anders, GrdJ. (V).
 Iversen, Anton, GrdJ. (R). Kass.
 Jakobsen, Alfred, Husm. (R).
 Olesen, S., Lærer. (R). Vj.
 Komm. Revisorer: GrdJ. N. H. Nielsen og GrdJ. Kr. Riis.
 Skolekomm. Fmd: Pastor H. A. Carlsen.
 Pantefoged: Arbejdsm. Niels S. Andersen.
 Sognefoged: Thorum: Uddeler Martin Pedersen. Junget: Husm. Sil Iversen.

Jungshoved

pr. Præstø. Tlf. Jungshoved 64 (kun Onsd. 14—16 og Lørd. 9—11). Fmd: Tlf. Jungshoved 12 v. Postkonto 18110. Amtsokr: Præstø, Retsskr: 23 Præstø, Politikk: 16 Præstø, Skattekr: Præstø, Vurdkr: Præstø. — Af 588 Vælgere stemte 508. S 128 (2), R 131 (2), V 240 (3).
 Formand: GrdJ. R. Petersen. (V).
 FBsk, Bø, K&R, *)FSu, Folkeregisterf.
 Caspersen, Carl, GrdJ. (R). Fko, Vj. Kass.
 Frederiksen, H., Husmoder. (R). FBø, Skk.
 Gundersen, N. P., GrdJ. (V). Vj.
 Jensen, Sv. Aage, Parcell. (S). By, Bø, Vj.
 Petersen, H., Skovfoged. (V). FBy, FVj.
 Petersen, J. P. M., Arbejdsm. (S). By, K&R, Skk, Vj, Næstfmd.
 Komm. Revisorer: Parcell. Alfr. Jensen og Tømrerm. Lars Chr. Larsen.
 Skolekomm. Fmd: GrdJ. Aage Nielsen.
 Sognefoged: GrdJ. Hans Chr. Johansen.

Jyderup

pr. Jyderup. Tlf. Jyderup 204, Postkonto 44400. Amtsokr: Holbæk, Retsskr: 12 Holbæk, Politikk: 9 Holbæk, Skattekr: Holbæk, Vurdkr: Skippinge H. — Af 1447 Vælgere stemte 1237. S 468 (3), R 237 (2), K 182 (1), V 315 (3), D.K 35 (0); [S+R]; [K+V].
 Formand: Bagerm. Emil Nielsen. (R). Bo, FBø, FK, FSu.
 Hansen, Poul, Mælkehdlr. (S). Byp, Bø, Kl.
 Hansen, Sven, Husm. (R). Sko, FVj.
 Jensen, William, GrdJ. (V). Bsk, Vj.
 Mortensen, Carl Otto, Portør. (S). FSko, Vj.
 Nielsen, Christian, Ruteblejer. (V). K.
 Petersen, Richard, GrdJ. (V). Kl.
 Rasmussen, Tage Edvard, Arbejdsm. (S). FBo, K, Fkl.
 Thorsø, O., Direktør. (K). Bø, Sko.

Komm. Revisorer: Lærer Vald. Hansen og Lærer J. Schultz
Bygningskomm. Fmd: Ing. la Cour.
Skolekomm. Fmd: Sognepr. Fr. E. Sørensen.
Sundhedskomm. Fmd: Læge Hallager.
Kommuneskr.: H. Ravn.
Pantefoged: Orla V. Andersen.
Sognefoged: Grd. Ejner Nielsen.

Jyllinge-Gundsømagle

pr. Roskilde. Tlf. Jyllingefjord 86, Postkonto 17150. Amtskr.: Roskilde, Retskr.: 4 Roskilde, Politkr.: 4 Roskilde, Skattekr.: Roskilde, Vurdkr.: Roskilde. — Af 803 Vælgere stemte 657. S 235 (3), R 55 (1), K 101 (1), V 177 (3), Rf 87 (1); [K+V]; [R+Rf].
Formand: Grd. Jens Aare Olsen. (V). By, K&R, Sko.
Andersen, Sophus, Smedem. (V). FBØ, By, G&V, K&R, Sko, FSu.
Christensen, Harald, Vognm. (Rf). BØ, FG&V, Skk.
Høgsgaard, Th. Lind, Grd. (V). G&V, K&R, FSkk.
Jensen, Aksel, Tømrer. (S). BØ, G&V, K&R, Skk.
Jensen, Jørgen, Arbejds. (S). By, G&V, Sko.
Nielsen, Carl, Grd. (K). K&R, Ko, Su.
Olsen, Gunnar, Kørelærer. (S). Su.
Petersen, Arne, Parcell. (R). G&V.
Komm. Revisorer: Uddeler H. E. Jensen og Grd. Johs. Rasmussen.
Skolekomm. Fmd: Grd. Th. Lind Høgsgaard.
Sundhedskomm. Fmd: Parcell. Arne Petersen.
Beskæftigelsesudv. Fmd: Flsker Laurits Hansen.
Kommuneskr., Kass. og Folkeregisterf.: Henry Nielsen.
Pantefoged: Kr. P. Kristensen.
Sognefoged: Jyllinge: Grd. Ole Jensen.
Gundsømagle: Grd. Johs. Rasmussen.

Jystrup-Valsøllille

pr. Jystrup Midtsj. Tlf. Ortved 92, Postkonto 8903. Amtskr.: Sorø, Retskr.: 18 Ringsted, Politkr.: 13 Ringsted, Skattekr.: Sorø, Vurdkr.: Ringsted. — Af 751 Vælgere stemte 632. S 281 (4), R 135 (2), K 51 (0), V 158 (3); [K+V].
Formand: Grd. Niels Vilhelm Mouritsen. (V). BØ, FK&R, *)FSu. Tlf. Ortved 22 v.
Godskesen, H. P., Grd. (R). By.
Jensen, V., Parcell. (V). By, FSkk, Vj.
Larsen, E., Arbejds. (S). FBy, BØ.
Larsen, R., Forp. (R). Bø, Bsk, K&R, FVj.
Nielsen, Karen, Rentier. (V).
Petersen, H. F., Landpostb. (S). B1, K&R.
Rasmussen, Anton. (S).
Skaarup, Svend, Arbejds. (S). FBØ, Vj.
Komm. Revisorer: Parcell. N. P. Christensen og Slagteriarb. O. S. Petersen.
Kommuneskr., Kass. og Folkeregisterf.: Aage Bagger.

Pantefoged: Olfert Hansen.
Sognefoged: Jystrup: Skovfoged M. Christoffersen. Valsøllille: Grd. H. P. Hansen.

Jørlunde

pr. Slangerup. Tlf. Slangerup 145, Postkonto 37850. Folkeregistret: Tlf. Slangerup 87. Amtskr.: Frederiksborg, Retskr.: 10 Frederikssund, Politkr.: 8 Frederikssund, Skattekr.: Frederikssund, Vurdkr.: Frederikssund. — Af 560 Vælgere stemte 441. S 118 (3), R 67 (1), K 69 (1), V 184 (4).
Formand: Grd. Erik Jacobsen. (V). K&R, *)FSu.
Frandsen, Axel, Grd. (V). FG&V. Næstformand.
Hansen, Reinhold, Grd. (V). Bsk, K&R.
Jensen, Holger, Grd. (K). FBØ, FKO, Kass.
Johansen, Erik, Afbygger. (S). BØ.
Jørgensen, Laurits, Vej. (S). G&V.
Nielsen, Harald, Gartner. (V). G&V.
Nielsen, Kristian Holm, Arbejds. (S). BØ.
Rasmussen, Johs., Grd. (R). BØ, K&R, Skk.
Sogneraadsekr.: A. Drewsen.
Komm. Revisorer: Lærer Aksel Larsen og Afbygger Niels P. Nielsen.
Skolekomm. Fmd: Prop. Otto Hansen.
Sundhedskomm. Fmd: Grd. Holger Hansen.
Folkeregisterf.: A. Drewsen.
Sognefoged: N. Distr. Grd. Erik Jacobsen, S. Distr: Grd. Hans Nielsen.

Kaastруп se Hillerslev-Kaastруп.

Kallerup se Skjoldborg-Kallerup.

Kalvehave

pr. Langebæk. Tlf. Langebæk 58 (Fmd: Tlf. Kindvig 38x), Postkonto 10727. Amtskr.: Præstø, Retskr.: 22 Vordingborg — undt. Langø, Lilleø og Tærø, Politkr.: 17 Vordingborg, Skattekr.: Vordingborg, Vurdkr.: Vordingborg. — Af 2021 Vælgere stemte 1568. S 630 (6), R 300 (2), K 925 (2), V 354 (3); [K+V].
Formand: Murer Edv. Gotthelf. (S). BØ, K&R, FSu.
Givskov, Niels, Skovfoged. (K). By, BØ.
Hansen, Aage, Ledvogler. (S). By.
Hansen, L. Chr., Foged, Grd. (V). Skk, Su.
Huge, Carl, Grd. (V). Su.
Jensen, Alfred Th., Tømrer. (R). By, K&R, Skk.
Larsen, Verner, Graver. (S). K&R.
Nielsen, Aage Alfred, Parcell. (R). BØ, Vj.
Nymann-Jørgensen, A., Forp. (K). Bsk, Ko, K&R, Skk, Su.
Rasmussen, Niels, Arbejds. (S). BØ, Su, Vj.
Rasmussen, Rasmus, Grd. (V). BØ, K&R, FVj.

Sørensen, Alma, Husm. (S). Bø, Skk, Su.
 Sørensen, Henning, Lokomotivf. (S).
 Komm. Revisorer: Mejeribest. N. P.
 Nielsen og Overass. Togo Mikkelsen.
 Brændselsnævn. Fmd: Skovfoged N. Giv-
 skov.
 Børnev. Fmd: Fru Alma Sørensen.
 Skolekomm. Fmd: Pastor A. Sandager.
 Sundhedskomm. Fmd: Skovfoged Niels
 Givskov.
 Kommunebogh: Emanuel Jeppesen.
 Sekr. Emanuel Jeppesen.
 Pantefoged: Vejer Erich Erichsen.
 Sognefoged: Ø. Distr: Grdj. Helge Niel-
 sen, V. Distr: Grdj. V. Thorsen.

Kalvslund

pr. Ribe. Tlf. Kalvslund 16. Amtsokr: Ri-
 be, Retskr: 87 Ribe, Politkr: 65 Ribe.
 Skattekr: Ribe, Vurdkr: Ribe. — Af
 190 Vælgere stemte 170 paa Lokallister.
 Formand: Grdj. Jesper Simonsen. (V).
 Aarhus, Karl, Grdj. (V). FSu.
 Bendixen, Laust, Grdj. (V). K&R.
 Hansen, Hans, Grdj. (V). FVJ.
 Jensen, Otto, Husm. (R). Skk.
 Kjær, Hans, Grdj. (V). FSKo.
 Nielsen, Knud, Arbejds. (S). VJ.
 Komm. Revisorer: Uddeler A. Jørgensen
 og Lærer K. J. Kallelsen.
 Skolekomm. Fmd: Grdj. Knud Kjær.
 Sognefoged: Grdj. Niels Hansen.

Kappel

pr. Kappel. Tlf. Kappel 9, Postkonto
 40575. Folkeregistret: Kappel, Tlf. 9.
 Amtsokr: Maribo, Retskr: 31 Nakskov,
 Politkr: 22 Nakskov, Skattekr: Nak-
 skov, Vurdkr: Nakskov. — Af 656 Væl-
 gere stemte 548. S 213 (3), U.P 91 (1),
 Fællesl 240 (3); [U.P.+Fællesl].
 Formand: Digeopsynsm. V. Marcussen.
 (S). Bø, K&R, *)FSu, VJ.
 Andersen, Aksel, Tromler. (S).
 Hansen, Valdm. Grdj. (Fællesl).
 Jacobsen, Gunner, Baadebygger. (U.P).
 Jensen, Chr., Propr. (Fællesl). FBø,
 FSKk.
 Møller, Hans, Grdj. (Fællesl).
 Rasmussen, Hermann, Fisker. (S).
 Komm. Revisorer: Aksel Nielsen og
 Grdj. Hans Møller.
 Sundhedskomm. Fmd: Entreprenør
 Adolf Schultz.
 Kommunekass. og Folkeregisterf: Ejner
 Nielsen.
 Pantefoged: Husejer E. Malborn.
 Sognefoged: Grdj. Peder Hansen.

Karby-Hvidbjerg-Redsted

pr. Karby. Tlf. Karby 57. Folkeregistret:
 Tlf. Karby 48. Amtsokr: Thisted, Rets-
 kr.: 76 Nykøbing M., Politkr: 55 Ny-
 købing M., Skattekr: Mors, Vurdkr:
 Mors vestre. — Af 1404 Vælgere stemte
 1013. S 186 (2), R 32 (0), K 151 (1), V
 644 (6).
 Formand: Kristian J. Vestergaard. (V).
 Bø, Skk, FSu.
 Furbo, Kr. Kristensen, Grdj. (S).
 Jensen, Claus, Grdj. (K).

Krogh, Markvor, Grdj. (V). Sko. VJ.
 Kass.
 Mikkelsen, Henrik, Arbejds. (S).
 Overgaard, Povl, Grdj. (V).
 Svenningsen, Kristian, Grdj. (V).
 Søndergaard, Valdemar. (V). Skk, Sko.
 Vilsgaard, Kristian, Boelsm. (V).
 Komm. Revisorer: Grdj. N. K. Støvlbæk
 og Skomager Kr. Nielsen.
 Børnev. Fmd: Lærer J. Molbæk.
 Skolekomm. Fmd: Sognepræst Sv. Gry-
 mer.
 Sundhedskomm. Fmd: Svenning Søn-
 dergaard.
 Folkeregisterf: Skomager Kr. Nielsen.
 Pantefoged: V. Højgaard, Redsted og
 I. Odgaard, Karby.
 Sognefoged: A. Steffensen, Karby, Niels
 K. Støvlbæk, Hvidbjerg. Peder Kjær,
 Redsted.

Karise

pr. Karise. Tlf. Karise 64, Postkonto
 43325. Folkeregistret: Karise, Tlf. 64.
 Amtsokr: Præstø, Retskr: 17 Haslev,
 Politkr: 5 Køge, Skattekr: Præstø,
 Vurdkr: Faxø. — Af 984 Vælgere stem-
 te 842. S 268 (3), R 74 (0), Byl 259 (3),
 Landbol 202 (3), U.P 36 (0); [Byl +
 Landbol].
 Formand: Tobakshdl. H. H. Hansen.
 (Bvl). Bø, K&R, FSu.
 Graulund, Hugo, Viktuallehdrl. (Byl).
 By, Bø, Kl.
 Jensen, Rasmus, Grdj. (Landbol). K&R,
 Su, FVJ.
 Larsen, Verner, Arbmd. (S). Bj, By, Bø.
 Madsen, K. V., Installatør. (Byl). By,
 FKI, Su.
 Nielsen, Marentius, Parcell. (S). By,
 Skk, Su.
 Nygaard, Peder, Parcell. (Landbol). By,
 Bø.
 Petersen, Chr., Aantsvej. (S). K&R,
 Su, VJ.
 Rasmussen, Laur. Grdj. (Landbol). Bsk,
 FBø, VJ.
 Komm. Revisorer: S. Borre Kristensen og
 Regnskabsfører Rich. Petersen.
 Brandinsp: Tømrerm. Knud Nielsen.
 Bygningsinsp: Tømrerm. N. Pedersen.
 Børnev. Fmd: Laur. Rasmussen.
 Skolekomm. Fmd: Provst Boesen.
 Kommunesekr. og Kass: Steno Hansen.
 Pantefoged: Marentius Nielsen.
 Sognefoged: Grdj. Hans Nielsen.

Karby-Voldby

pr. Voldby. Tlf. Voldby 43, Postkonto
 4444. Amtsokr: Randers Retskr: 57
 Grenaa, Politkr: 42 Grenaa, Skattekr:
 Grenaa, Vurdkr: Grenaa. — Af 516 Væl-
 gere stemte 450. S 67 (1), R 75 (1), V
 240 (4), U.P 59 (1).
 Formand: Grdj. S. Bager. (V). Folke-
 registerf.
 Andersen, Anders, Grdj. (V). VJ.
 Busk, Karl, Grdj. (V). K.
 Lauridsen, Niels, Best. (R). VJ.
 Plesner, Magnus, Statshusm. (V). VJ.
 Rasmussen, Valdemar, Murerm. (V).
 VJ.

Schumacher, Sigurd, Arbejdsn. (S).
VJ.
Komm. Revisorer: Grdj. J. Kaysen og
Niels Bilde.
Skolekomm. Fmd: Grdj. Anders Ander-
sen.
Pantefoged: Grdj. N. Bilde.
Sognefoged: Rentler Niels Bilde.

Karlebo

pr. Kokkedal. Tlf. Karlebo 36, Postkonto
43500. Amskr: Frederiksborg, Rets-
kr: 6 Helsingør, Politkr: 6 Helsingør,
Skattekr: Helsingør, Vurdkr: Ølstyk-
ke m. fl. H. — Af 1414 Vælgere stemte
1131. S 456 (4), R 69 (0), K 310 (4), V
289 (3); [K+R+V].
Formand: Grdj. Frands Frandsen. (V).
Andersen, Peter, Grdj. (V). FBR.
Elstrup, Axel, Handelsgartner. (K).
FSko.
Hansen, E. Frank, Sygekassekass. (S).
Hansen, Otto K., Førstelærer. (S).
Larsen, Carl, Grdj. (K).
Madsen, Chr., Vognm. (K). FVJ.
Olsen, Aksel, Arbejdsn. (S).
Pedersen, Victor. (S). Næstfmd.
Poulsen, Martin, Dræningsm. (V).
Sørensen, Kr., Forp. (K). *)FSu.
Komm. Revisorer: Lærer P. Ishøj
og Grdj. Jørgen Jørgensen.
Skolekomm. Fmd: Pastor Wøldike Niel-
sen.
Sundhedskomm. Fmd: Dræningsm. M.
Poulsen.
Bygningsinsp: Tømrerm. Victor Peter-
sen.
Børnev. Fmd: Fru Rut Sørensen.
Folkeregisterf: A. H. Brandt.
Kommunekass: Ass. Fru I Nielsen.
Kommunesekr: A. H. Brandt.
Pantefoged: O. Ellertsen.
Sognefoged: Kirkesogn: Grdj. Rasmus
Rasmussen. Strandsogn: fhv. Grdj.
Jens Mortensen.

Karleby-Horreby-Nørre Ørslev

pr. Egebjerg. Tlf. Nr. Ørslev 16. Folke-
registret: Eged pr. Karleby, Tlf. Karle-
by 30. Amskr: Maribo, Retskr: 20
Nykøbing F., Politkr: 19 Nykøbing F.,
Skattekr: Stubbekøbing, Vurdkr: Fal-
sters nordre. — Af 994 Vælgere stemte
845. S 307 (3), R 139 (1), V 399 (5).
Formand: Købm. Johs. P. Johansen. (V).
Hansen, Ejler, Grdj. (V). Næstfmd.
Jensen, Fr., Arbejdsn. (S). VJ.
Jørgensen, Oline, Fru, Propr. (V). Skk.
Mikkelsen, Aksel, Grdj. (V). Skk, VJ.
Myssen, Poul, Grdj. (V). FVJ.
Olsen, H. P., Parcell. (S). K&R.
Rasmussen, C., Produktthdr. (S).
)FSu.
Rasmussen, Johannes, Parcell. (R). K&R.
Komm. Revisorer: Rentier Alb. Nielsen
og Mejerist Larsen.
Børnev. Fmd: Pastor Mølgaard.
Skolekomm. Fmd: Pastor Mølgaard.
Kommunekass: A. Rasmussen.
Sognefoged: Karleby: Propr. C. Madsen.
Horreby: Grdj. L. P. Pihl. Nr. Ørslev:
Rentler Johs. Høler.

Karlsunde-Karlstrup

pr. Taastrup. Tlf. Karlsunde 74 (Kom-
munekt), Postkonto 6337, Tlf. Solrød
228x. (Sogneraadsm). Folkeregistret:
Kommune, Tlf. Karlsunde 74. Amskr:
Roskilde, Retskr: 4 Roskilde, Poli-
tikr: 4 Roskilde, Skattekr: Køge,
Vurdkr: Køge. — Af 869 Vælgere stemte
662. S 226 (3), R 93 (1), B.F 213 (3),
U.P 126 (2); [R+BF].
Formand: Kredsformand: Aksel Jørgen-
sen. (S). K&R.
Andersen, Ernst Søborg, Grdj. (B.F).
K&R, Ko, Skk, VJ.
Andersen, Helga, Husmoder. (S). Bi,
Skk.
Andersen, Jørg. Kirkegaard, Købm.
(U.P). Bo, Bø, *)FSu.
Jørgensen, P. Bay, Grdj. (B.F). Bsk, Vgl,
FVJ.
Nielsen, Hans Fr., Tømrerm. (B.F). Bo,
By.
Olesen, O., Politl. (S). K&R.
Pedersen, Valdemar, Grdj. (B.F). Bø,
Bræ, Skk.
Ryden, R., Fabr. (U.P). By, H, VJ.
Komm. Revisorer: Handelsm. Carl Pe-
tersen og Uddeler S. Andresen.
Sundhedskomm. Fmd: Politl. O. Ole-
sen.
Kommunesekr. og Kass: Peder Pedersen.
Pantefoged: Carl H. Marker Jacobsen.
Sognefoged: Karlsunde: Grdj. P. Bay
Jørgensen, Karlstrup: Grdj. Marius
Jensen.

Karlstrup se Karlsunde-Karlstrup.

Karrebæk

pr. Karrebæksminde. Tlf. Karrebæk-
minde 105. Amskr: Sorø, Retskr: 21
Næstved, Politkr: 14 Næstved, Skatte-
kr: Skælskør, Vurdkr: Flakkebjærg
H. — Af 797 Vælgere stemte 609, S 298
(4), K 93 (1), V 244 (4); [K+V].
Formand: Grdj. Peter Frederiksen. (V).
Andersen, Hans C., Ringer. (S).
Ditlevsen, Arild, Fisker. (S).
Hansen, Chr. E., Grdj. (V). Bo, Bø, FSu.
Hansen, Karl, Grdj. (V). VJ.
Hellebjerg, Kaj, Havneass. (S).
Mortensen, Christoffer, Grdj. (V).
Rasmussen, Knud, Arbejdsn. (S).
Wissing, N. E., Forpagter. (K).
Skolekomm. Fmd: Grdj. Peter Frederik-
sen.
Kommunesekr. og Kass: Chr. Rasmus-
sen.
Pantefoged: Parcell. H. Alfred Jensen.
Sognefoged: Grdj. John Nielsen.

Karup se Understed-Karup.

Karup

pr. Karup Jvll. Tlf. 70 (Fmd: Tlf. 30).
Amskr: Viborg, Retskr: 79 Kællerup,
Politkr: 57 Viborg, Skattekr: Lys-
gaard m. fl. H., Vurdkr: Viborg. —
Af 521 Vælgere stemte 394, S+Fagfor
136 (2), Borgerl 133 (2), V 125 (4); [S.F
+B].

Formand: Fabr. Ejnar Lauridsen. (B).
Asmussen, P. Krogsgaard, Ekspedient.
(S.+F). FSKk.

Hvild, Harald, Arbejdsn. (S.+F).
Nielsen, Jens Kr., Grd. (V).
Thomassen, Jens P., Mejeribest. (B).
Næstfmd.

Komm. Revisorer: Grd. N. Philbert og
Grd. Otto Nielsen.

Børnev. Fmd: Lærer S. K. Pedersen.
Kass. og Sekretær: Harald Mikkelsen.
Sognefoged: Grd. Otto Nielsen.

Kastbjerg se Rimsø-Kastbjerg.

Kastbjerg se Udbynder-Kastbjerg.

Kastrup (Amager) se Taarnby.

Kastrup

pr. Vordingborg. Tlf. Klarskov 81, Post-
konto 10180. Amtsokr: Præstø, Retskr:
22 Vordingborg, Politkr: 17 Vording-
borg, Skattekr: Vordingborg, Vurdkr:
Vordingborg. — Af 631 Vælgere stemte
511. S 211 (3), R 88 (1), K 45 (0), V
167 (3).

Formand: Grd. Einar Sørensen. (V).
R. FVj.

Frederiksen, Julius, Arbejdsn. (S). R.
Hansen, Herlev, Arbejdsn. (S).
Hemmingsen, Hemming, Parcell. (V). Vj.
Nielsen, Johs. (V).

Olsen, Oluf. (R). Vj.
Pedersen, Ejner, Arbejdsn. (S). FBø,
FSu.

Komm. Revisorer: Murerm. C. Lindhardt
og Husejer Chr. Madsen.

Skolekomm. Fmd: Grd. Einar Søren-
sen.

Sundhedskomm. Fmd: Murerm. C. Lind-
hardt.

Kommunekass. og Sekretær: Rs. Ras-
mussen.

Pantefoged: H. Larsen.

Sognefoged: Grd. A. Andersen.

Katrup-Tolstrup

Fredenslund pr. Hovedgaard. Tlf. Ho-
vedgaard 117. Amtsokr: Skanderborg,
Retskr: 47 Horsens, Politkr: 37 Hor-
sens, Skattekr: Skanderborg, Vurdkr:
Voer-Nim H. — Af 758 Vælgere stemte
615. S 111 (2), V 337 (5), B.F 166 (2);
S+B.Fj.

Formand: Grd. Frede Lyse. (V). K&R,
Skk, Vj.

Clausen, Ernst, Grd. (V). K&R, Sko, Vj.
Frandsen, Arne, Grd. (V). Bø, Sko.

Frandsen, Johannes, Grd. (V). Vj.
Jensen, Holmboe, Lærer. (S). Bø.

Nørholm, Chresten A., Konsulent. (B.F).
K&R, Skk.

Olesen, Viggo, Smedem. (B.F). Bø, FSu.
Poulsen, Sofus, Grd. (V). Vj.

Sørensen, Albert, Vejm. (S). Vj.
Børnev. Fmd: Lærer Holmboe-Jensen.

Komm. Revisorer: Førstelærer Hjort-
Hald og Lærer Kaj Jensen Rix.

Skolekomm. Fmd: Pastor A. Senstius.

Folkeregisterf: Grd. Johs. Jensen. Tlf.
Gedved 42.

Kæmner: C. O. Rasmussen. Tlf. Gedved
76.

Sognefoged: Katrup: Grd. N. J. H.
Nielsen. Tolstrup: Grd. N. P. Ander-
sen.

Kauslunde

pr. Middelfart, Tlf. Middelfart 971. Post-
konto 41764. Folkeregistret: Tlf. 58.
Amtsokr: Assens, Retskr: 43 Middelf-
fart, Politkr: 32 Middelfart, Skattekr:
Middelfart, Vurdkr: Middelfart. — Af
901 Vælgere stemte 756. S 220 (3), R 200
(2), V 332 (4).

Formand: Fabriksarb. Marius Thomsen.
(S). Bø, FK&R, *FSu.

Hansen, Hans Christian, Grd. (V). By.
Jensen, Ernst, Grd. (V). FBø, Skk.

Jensen, Marie. (R). Bø.
Jørgensen, Laurits Mægaard. Grd. (V).

Bø, Skk, Vj.
Munk, Carl, Grd. (V). Bsk, Bø, K&R.

Rasmussen, Rasmus M., Tømrerm. (R).
By, K&R, FVj.

Rohde, Anders, Vognm. (S). Bø.
Terkilnsen, A. Bjerregaard, Chauffør.

(S). Bræ, FBsk, By, Vj.
Komm. Revisorer: Propr. A. Olsen og

Tømrerm. P. J. Pedersen.

Pantefoged: Jens Thode Jensen.
Sognefoged: Grd. Emil Frederiksen.

Kegnæs

Kongshoved pr. Kegnæs. Tlf. Kegnæs 48.
Postkonto 48942. Amtsokr: Sønderborg,
Retskr: 94 Sønderborg, Politkr: 69
Sønderborg, Skattekr: Als, Vurdkr:
Als. — Af 531 Vælgere stemte 389. Land-
mandsl 196 (4), Husmandsl 75 (1), Arb.
+ Tjenestemandsl 92 (2), Næringsdri-
vende 26 (0).

Formand: Landmand Jens Bladt. (Land-
mandsl). Bsk, Bø, K&R, Skk, *FSu.

Falls, Johan S., Arbejdsn. (Arb.+Tj).
Bø.

Høy, Peter, Landm. (Landmandsl). K&R.
Iversen, Jens, Husm. (Husmandsl). Bø.

Lange, Jørgen, Grænssegdarm. (Arb.+
Tj). K&R.

Nielsen, Hans, Grd. (Landmandsl).
Næstfmd.

Petersen, Mathias, Landm. (Landmandsl).
Komm. Revisorer: Kassebest. H. Chri-
stensen og Grd. Math. Petersen.

Bygningskomm. Fmd: Snedkerm. J. Niel-
sen.

Børnev. Fmd: Pastor Engelhardt Peter-
sen.

Skolekomm. Fmd: J. Bladt.
Skolenavn Fmd: Østerby: Jørgen Nørr,

Bredsten: Jørgen Duus, Sønderby: A.
G. Larsen, Centralskolen: Ketty Kock.

Sundhedskomm. Fmd: Grd. Peter Høj.
Kommunekass: Peter Thaysen.

Sognefoged: Grd. Frederik Hansen.

Keldby

pr. Stege. Tlf. Keldby 3292, Postkonto
9677. Amtsokr: Præstø, Retskr: 24 Ste-
ge, Politkr: 17 Vordingborg, Skatte-

kr: Vordingborg, Vurdkr: Møen. — Af 634 Vælgere stemte 518. S 129 (2), R 100 (1), B.F. 285 (4).
 Formand: GrdJ. Jens Skov. (B.F). Br, Bø, FK&R, Skt, Su, Vgb.
 Breiienstein, Else, Husmoder. (R). Bi, Bø, Skk, Sko.
 Christoffersen, Henning, GrdJ. (B.F.) VJ.
 Jensen, Laurits, GrdJ. (B.F). K&R, Sko.
 Jensen, Vilhelm, Vejrn. (S). Bø, Sko, *)FSu.
 Pedersen, Svend, Snedkerm. (B.F). Bø, FVJ.
 Hasnussen, David, Arbejdsrn. (S). Bø, VJ.
 Komm. Revisorer: Fisker Carl A. Hansen og GrdJ. Johs. Skov.
 Skolekomm. Fmd: Sognepr. N. E. Balle.
 Sundhedskomm. Fmd: Kørelærer Chr. Christiansen.
 Folkeregisterf. og Kass: Johan Grøn.
 Sognefoged: Jens Skov.

Kerte

pr. Aarup. Tlf. Aarup 161. Kommunekass: Tlf. Aarup 171, Postkonto 11901.
 Amtsokr: Assens, Retskr: 42 Assens, Politlkr: 31 Assens, Skattekr: Middelfart. Vurdkr: Vends-Baag H. — Af 584 Vælgere stemte 452. S 88 (1), V 232 (4), U.P. 132 (2).
 Formand: GrdJ. Søren Sørensen. (V). K&R, FSu.
 Jensen, Jørgen, Husm. (U.P). By.
 Larsen, Karl Axel, GrdJ. (V). VJ.
 Nielsen, Laurits, GrdJ. (V). By, Bø, Skk.
 Nielsen, P. Chr., Lærer. (U.P). K&R.
 Olsen, Kristian, Arbejdsrn. (S). K&R, VJ.
 Svendsen, Vilhelm, Husm. (V). By, Bø, VJ.
 Komm. Revisorer: GrdJ. Marius Nielsen og Førstelærer Emil Aalbæk.
 Skolekomm. Fmd: GrdJ. Georg Østergaard Pedersen.
 Sekr. og Kass: Fru Sine Nanche.
 Pantefoged: Rentier Jørgen P. Jørgensen.
 Sognefoged: Rentier A. Pedersen.

Ketting

pr. Augustenborg. Tlf. Augustenborg 53.
 Folkeregistret: Tlf: Augustenborg 86, Postkonto 14280. Amtsokr: Sønderborg, Retskr: 94 Sønderborg, Politlkr: 69 Sønderborg, Skattekr: Als, Vurdkr: Als. — Af 433 Vælgere stemte 326. S 113 (2), Landmandsl 129 (4), Husmandsl 53 (1), Erhvervsl 30 (0).
 Formand: Gaardforp. Jens Jacobsen (Landmandsl). K&R, FSu.
 Blad, Hans, Husm. (Landmandsl). FBo, VJ.
 Clausen, Christian, Kirketjener. (S). FBra, VJ.
 Madsen, Jørgen P., Statshusm. (Husm.l). FBø, K&R, Sko.
 Madsen, Mads, GrdJ. (Landmandsl). FVJ.
 Møller, August Forbundsform. (S). K&R, Sko.

Møller, Paul la Cour, GrdJ. (Landmandsliste). K&R, FSKo.
 Komm. Revisorer: Mejeribest. Korsholm Petersen og GrdJ. Laurids Dirks.
 Skolekomm. Fmd: GrdJ. Poul la Cour Møller.
 Sekr., Kass. og Folkeregisterf: Mejerist P. H. Boysen.
 Pantefoged: GrdJ. Peter Smedemand.
 Sognefoged: Sogneraadsm. Jens Jacobsen.

Kettinge-Bregninge

pr. Kettinge. Tlf. Nysted 1274, Postkonto 34158. Folkeregistret: Kommunekontoret. Amtsokr: Maribo, Retskr: 29 Saks-købing, Politlkr: 20 Saks-købing, Skattekr: Saks-købing, Vurdkr: Saks-købing — Af 1205 Vælgere stemte 1058. S 312 (3), R 265 (2), V 473 (4).
 Formand: GrdJ. Harald Dresen. (V). FBy, K&R.
 Carlsen, Frederik, Graver. (S). Su.
 Hansen, Aksel, Parcell. (R). FSu.
 Hansen, Arne, Postbud. (S). FBø.
 Hansen, Karl, Parcell. (R). K&R.
 Hansen, Peter, GrdJ. (V). FBo, FVJ.
 Jensen, Hans, GrdJ. (V). Su.
 Jørgensen, Hans, GrdJ. (V). Su.
 Pokrandt, Vilh., Arbejdsrn. (S). K&R.
 Næstformand.
 Komm. Revisorer: GrdJ. Chr. Petersen og GrdJ. Peder Hansen.
 Skolekomm. Fmd: Sognepr. H. Skjøt-Pedersen.
 Beskæftigelsesudv. Fmd: Værkbest. Niels Westrup Gleie.
 Kommunesekr. og Kass: Carl E. Hansen.
 Sognefoged: Kettinge: Parcell. Jens L. Jensen. Frejlev: Direktør Carl Andersen. Bregninge: GrdJ. Chr. Th. Pedersen.

Kettrup-Gøttrup

pr. Fjerritslev. Tlf. Gøttrup 18. Amtsokr: Thisted, Retskr: 73 Fjerritslev, Politlkr: 53 Thisted, Skattekr: Thisted, Vurdkr: Vester Han H. — Af 847 Vælgere stemte 656. K 86 (1), Fællesl 305 (4), Fællesl 265 (4).
 Formand: GrdJ. N. D. Bertelsen. (Fællesl). FBø, FSu, Folkeregisterf.
 Christensen, Chr. P., Husm. (Husmandsliste).
 Klitgaard, Søren, Husm. (Fællesl).
 Larsen, N. B., GrdJ. (Fællesl).
 Larsen, P. Krogh, GrdJ. (Fællesl).
 Nørmøller, M., GrdJ. (Fællesl). VJ.
 Svenstrup, Jens, Husm. (Fællesl). Sko.
 Thomsen, Povl, Husm. (Fællesl). Næstformand.
 Vinther, P., GrdJ. (K).
 Komm. Revisorer: Købm. A. Sørensen og Lærer L. C. Mortensen.
 Pantefoged: Chr. Lunde.
 Sognefoged: Kettrup: Husejer Th. Larsen Frost. Gøttrup: GrdJ. A. Pedersen.

Kidserup se Saaby-Kidserup.
Kildebrønde se Greve-Kildebrønde.
Kimmerslev se Borup-Kimmerslev.

Kindertofte

pr. Frederikslund, Tlf. Vedsøsnønder 4, Postkonto 18901. Amtskrkr: Sorø, Retskr: 15 Slagelse, Politikk: 11 Slagelse, Skattekr: Slagelse, Vurdkr: Slagelse. — Af 173 Vælgere stemte 138. Upolitisk Valg.
 Formand: Sognef. A. Rasmussen. (V). Bø, Fko. Folkeregisterf.
 Berthelin, Harry, Chauffør. (U.P.) Bø.
 Christensen, Jørgen, Boelsm. (V). Bø, Næstfmd.
 Hansen, Hans D., Boelsm. (V). Kass.
 Pedersen, Vald., Boelsm. (U.P.) FBø, FSu.
 Komm. Revisorer: Boelsm. J. M. Mortensen og Grdj. Fr. Hansen.
 Skolekomm. Fmd: Grdj. Fr. Hansen.
 Sundhedskomm. Fmd: Boelsm. J. M. Mortensen.
 Beskæftigelsesudv. Fmd: Grdj. Fr. Hansen.
 Pantefoged: Boelsm. Axel Jacobsen.
 Sognefoged: Grdj. A. Rasmussen.

Kippinge-Brarup-Stadager

pr. Nørre Alslev, Tlf. Nørre Alslev 151v, Postkonto 17360. Folkeregistret: Øster Kippinge, Tlf. 55. Amtskrkr: Maribo, Retskr: 28 Nykøbing F., Politikk: 19 Nykøbing F., Skattekr: Saksøbing, Vurdkr: Falsters nordre. — Af 1187 Vælgere stemte 994. S 307 (3), R 259 (3), K 85 (1), V 337 (4); [K+V].
 Formand: Grdj. Johs. Petersen. (V). Bø, K&R, *)FSu.
 Andersen, Carl, Arbejdsm. (S).
 Christiansen, Vald., Parcell. (S). Bø, Sko, Vj.
 Christoffersen, Hans, Grdj. (V). FBø, Vj.
 Grandejean, Godsejer. (K). Skk, Sko, Vj.
 Hansen, H. J., Uddeler. (R). K&R. Næstformand.
 Jacobsen, Chr., Grdj. (V). Vj.
 Ludvigsen, Thorvald, Parcell. (R). Bø, Sko, Vj.
 Nielsson, Henry, Smedem. (R). FVj.
 Stang, Carl, Grdj. (V). Bsk, Skk, Sko, Vj.
 Sværke, Hans, Arbejdsm. (S). K&R.
 Komm. Revisorer: Rentler R. P. Petersen og Smedem. A. Andersen.
 Sekr. og Kass: Sv. Petersen.
 Skolekomm. Fmd: Pastor Høfring.
 Sognefoged: Kippinge: Rentler R. P. Petersen. Brarup: Rentler L. Hilleke. Stadager: Grdj. A. Andersen.

Kirkeby

pr. Stenstrup, Tlf. Stenstrup 123, Postkonto 51726. Folkeregistret: pr. Kirkeby, Tlf. Stenstrup 114. Amtskrkr: Svendborg, Retskr: 33 Svendborg, Politikk: 21 Svendborg, Skattekr: Svendborg, Vurdkr: Sunds H. — Af 834 Vælgere stemte 749. S 372 (5), R 69 (0), V 308 (4).
 Formand: Arbejdsm. Th. Jensen. (S). FBo, Bsk, FBø, K&R, Ko, Skk, FSu.
 Christiansen, Chr., Mælkehldr. (S). Bø, Sko.

Frandsen, Kaj M., Statshusm. (V). Sko.
 Hansen, Hans Chr., Grdj. (V). Vj.
 Hansen, Rasmus, Teglværksfmd. (S). FVj.
 Jensen, Ejner, Husm. (V). Sko.
 Larsen, Julius, Grdj. (V). Bø, K&R, FSkk.
 Rasmussen, Laur., Murer. (S). Skk, Sko.
 Sørensen, Christian, Arbejdsm. (S). Bsk.
 Komm. Revisorer: Carsten Rasmussen og A. M. Andersen.
 Kommunekass. og Folkeregisterf: Carl Christensen.
 Sognefoged: Murerm. Peder Christensen.

**Kirke-Eskildstrup
se Soderup-Eskildstrup.****Kirke-Helsinge-Drøsselbjerg**

pr. Gørlev S. Tlf. V. Helsinge 21. (Kon- tor Tirsd. og Fred. 15—17, Tlf. Vindehelsinge 75), Postkonto 34240. Folke- registret: Kirkehelsinge pr. Gørlev, Tlf. Vindehelsinge 58. Amtskrkr: Hol- bæk, Retskr: 14 Høng, Politikk: 11 Slagelse, Skattekr: Kalundborg, Vurd- kr: Løve H. — Af 1367 Vælgere stemte 990. S 166 (2), V 632 (8), D.K 35 (0), U.P 152 (1).
 Formand: Sadelmager Vald. Petersen. (V). Bø, H, K&R, *)FSu.
 Agergaard, Niels, Gaardbest. (V). Bsk, Vj.
 Christensen, Chr. P., Grdj. (U.P.) K&R, Vj.
 Jensen, Niels, Fisker. (V).
 Jørgensen, Johs., Grdj. (V). Skk. Vj. Næstfmd.
 Larsen, K. K., Konstruktor. (S). Skk.
 Mortensen, Johs. P., Boelsm. (S). Bø, K&R, Vj.
 Nielsen, Carl, Købm. (V). Skk. Kass.
 Nielsen, Holger, Propr. (V). FVj.
 Pedersen, Jens P., Grdj. (V). Vj.
 Pedersen, Jørgen P., Grdj. (V). FBø, Vj.
 Komm. Revisorer: Grdj. Jens Jensen og Lærer Johs. Sørensen.
 Skolekomm. Fmd: Pastor Glensthøj.
 Sundhedskomm. Fmd: Læge O. Dige Olsen.
 Børnev. Fmd: Grdj. Jørgen P. Pedersen.
 Folkeregisterf: Lærer Johs. Sørensen.
 Pantefoged: Kirkehelsinge, Gørlev S.: Chr. Mortensen.
 Sognefoged: Kirkehelsinge Distr: Spa- rekassedirektør J. Breum-Christensen. Reersø Distr: Grdj. H. P. Mandel Christensen. Drøsselbjerg Distr: Grdj. H. J. O. Jørgensen.

Kirke-Hvalsø se Hvalsø-Særløse.**Kirke-Hyllinge se Hyllinge-Lyndby.****Kirkerup se Aagerup-Kirkerup.****Kirkerup se Sørbymagle-Kirkerup.****Kirke-Saaby se Saaby-Kidserup.****Kirke-Skensved se Jersie-Skensved.****Kirke-Syv se Gadstrup-Syv****Kirke-Værløse se Værløse.**

Kjellerup

pr. Kjellerup. Tlf. Kjellerup 64 og 273
Omst. til Kæmner- og Socialkt. samt
Kommuneing. Amtsokr: Viborg, Retskr:
79 Kjellerup, Politkr: 57 Viborg,
Skattekr: Lysgaard m. fl. H., Vurdkr:
Lysgaard Hids H. — Af 1564 Vælgere
stemte 1312. S 342 (2), R 153 (1), K 89
(0), V 277 (3), Indre Miss 203 (1), Borgerl
244 (1); [K+V].

Formand: Farvehdl. H. Frederiksen.
(Borgerl). FBo, FBø, FFsk, FK&R, FSu.
Clausen, Sigvald, Lærer. (R). Bi, Bø,
K&R, Sko.

Davidson, J., Maskinmester. (Indre Miss).
FBr, FT.

Hoberg, J., Grdj. (V). FBI, K&R, Sko.
Nielsen, O., Arkitekt. (Borgerl). Bi, FSKo,
Slagtehus.

Overby, P., Handelsm. (S). Slagtehus,
Su.

Pedersen, R., Grdj. (V). FSlagtehus, T.
Schulz, Aa. E., Forretningsf. (V). Br, Bø,
Fsk, Su.

Svendsen, S. M., Maskinarb. (S). Br, Fsk,
T.

Sogneraadsekr: Kæmner Sv. Winther.
Komm. Revisorer: Bankboh. Otto Pe-
dersen og Manufakturhdr. L. Bay.

Kornn. Fmd: A. Munk.
Brandinsp: Chr. Danielsen.

Bygningsinsp: Kommuneing. A. S. Mor-
tensen.

Kass: Ass. A. Nielsen.

Kommuneing: A. S. Mortensen.

Kæmner: Sv. Winther.

Pantefoged: Ass. Preben Pedersen.

Sognefoged: Forretningsf. Aa. E.
Schultz.

Klaking se As-Klaking.

Klarup se Romdrup-Klarup.

Klejtrup

pr. Hobro. Tlf. Klejtrup 4y. Amtsokr:
Viborg, Retskr: 63 Hobro, Politkr: 46
Hobro, Skattekr: Viborg, Vurdkr:
Rinds-Sønderlyng H. — Af 539 Vælgere
stemte 453. S 99 (2), R 21 (0), V 196 (3),
Indre Miss 88 (1), B.F 40 (1); [S+R+
B.F].

Formand: Grdj. Søren N. Bak. (V).
Cleemann, Peter, Grdj. (V). FVJ.
Hermansen, Thorvald, Snedkerm. (U.P).
Mortensen, Jens, Installatør. (B.F). FSu.
Nielsen, J. Ettrup, Arbejds. (S).
Nielsen, Kristian M., Grdj. (V).
Sørensen, Holger, Husm. (S). Kass.
Komm. Revisorer: Grdj. K. Sørensen og
P. Knudsen.

Skolekomm. Fmd: Kristian Nielsen.
Folkeregisterf: Bognhd. Johs. Brüll.
Sognefoged: Husm. Holger Sørensen.

Klemensker

pr. Klemensker. Tlf. 125. Folkeregistret:
Kommunekt, Tlf. Klemensker 125.
Amtsokr: Bornholm, Retskr: 25 Rønne,
Politkr: 18 Rønne, Skattekr: Rønne,
Vurdkr: Bornholms nordre. — Af 1354

Vælgere stemte 1008. S1 412 (4), S2 27
(0), K 176 (1), V 473 (4); [S1+S2].

Formand: Propr. Alfred Lind. (K).
Bsk, FByp, K&R, Sko, FSu.
Abrahamsen, G., Avlsbruger. (S). K&R,
Sko.

Hansen, Julius, Husm. (S). Vj.
Juul, A., Husm. (V). Byp, Vj.
Jørgensen, J., Landposib. (S). Byp, FSKo,
FVJ.

Landin, Karl, Arbejds. (S). Vj.
Sørensen, Charles, Avlsbruger. (V). Vj.
Tolstrup, L., Grdj. (V). K&R, FSKo.
Østergaard-Nielsen, Johs., Grdj. (V).
FBø.

Komm. Revisorer: fhv. Grdj. H. Riis og
Landposib. J. Jørgensen.

Skolekomm. Fmd: Provst Arne Rohde.
Sundhedskomm. Fmd: Arbejds. Karl
Landin.

Beskæftigelsesudv. Fmd: Grdj. H. Rø-
mer Westh.

Brændselsudv. Fmd: Propr. Alfred Lind.
Kæmner og Sekr: Kofoed Hansen.

Pantefoged: Helge Olsen.

Sognefoged: N. Diltr. Grdj. K. Munch.
S. Diltr. Grdj. I. Petersen.

Klim se Thorup-Klim.

Klinte

pr. Bogense. Tlf. Grindløse 67. Amtsokr:
Odense, Retskr: 41 Bogense, Politkr:
30 Bogense, Skattekr: Bogense, Vurd-
kr: Lunde-Skam H. — Af 405 Vælgere
stemte 367. S 58 (1), R 80 (2), K 36 (0),
V 193 (4); [S+R; K+V].

Formand: Grdj. H. P. Nielsen. (V). Bø,
K&R, *FSu.

Andersen, A. P., Skomager. (R). K&R,
Skk.

Christoffersen, Chr., Grdj. (V). Bi, By,
Skk.

Hansen, Karl, Grdj. (V). Kass. Folkereg-
isterf. Tlf. Grindløse 72.

Lydersen, Karl, Husm. (R). By, Bø. Næst-
formand.

Rasmussen, Hans, Murer. (S). By, Vj.
Øxenbergs, Ove, Grdj. (V). K&R, Vj.

Pantefoged: Sognef. Niels Nielsen.

Sognefoged: Klinte: Grdj. Niels Niel-
sen.

Kliplev

pr. Kliplev. Tlf. 8637, Postkonto 5627.
Amtsokr: Aabenraa, Retskr: 95 Graa-
sten, Politkr: 70 Graasten, Skattekr:
Lundtofte H., Vurdkr: Aabenraa Amts
søndre. — Af 1070 Vælgere stemte 663.
S 184 (2), Fællesl 388 (4), Haandværkerl
91 (1).

Formand: Landm. Johs. Nielsen. (Fæl-
lesl). Bø, Skk, Su, Vj.

Christensen, N., Arbejds. (S). Bø, Sko,
Su, Vj.

Fink, Helge, Grdj., Forp. (Fællesl). Bsk,
Bø, Sko, Su.

Hansen, Johs., Grdj. (Fællesl). Su, Vj,
Næstfmd.

Iversen, Nicolai, Stationsmester. (S).

Jensen, Søren, Grdj. (Fællesl). Su, Vj.

Lausen, Peter C., Mekaniker. (Haandværkerl). K&R. Su.
 Komm. Revisorer: Sparekassebest. H. Hattesen og Købm. Andr. H. Carl.
 Skolekomm. Fmd: Komm.sekr. H. Jacobsen.
 Skolenavn. Fmd: Klipleve: Grdj. Johs. Christensen. Bjernstrup: Grdj. Søren Eybye. Lundtoft: Fru Emma Hansen.
 Sundhedskomm. Fmd: Købm. Johs. Ries, Klipleve.
 Folkeregisterf: H. Jacobsen.
 Kommunesekr. og Kass: H. Jacobsen.
 Pantefoged: Chr. Lunding.
 Sognefoged: Grdj. Johs. N. Nielsen.

Kløvborg-Tyrsting

pr. Kløvborg. Tlf. Kløvborg 19. Folkeregistret: Tlf. Kløvborg 49. Amtsokr: Skanderborg. Retskr: 50 Brædstrup. Politkr: 37 Horsens. Skattekr: Silkeborg, Vurdkr: Tyrsting H. — Af 832 Vælgere stemte 670. S 81 (1), Fællest 463 (5), Tyrsting L 116 (1).
 Formand: Murerm. Aksel Nielsen. (U.P) Bsk, K&R, Sko, *FSu.
 Frederiksen, Anton, Boelsm. (V). Vj. Knudsen, Jens, Grdj. (U.P). K&R, Skk, Vj.
 Kristensen, Lars, Boelsm. (V). Kass. Næs-Schmidt, Arne, Stationsmester. (R). Vj.
 Skov, Kristian, Arbejds. (S). K&R. Vesterlund, Ole, Boelsm. (R). Vj.
 Komm. Revisorer: Grdj. Kr. P. Kristensen og Lærer Vandsø-Andersen.
 Bygningskomm. Fmd: Tømrerm. G. Bundgaard.
 Sundhedskomm. Fmd: Mejeribest. Dybvad.
 Folkeregisterf: Manufakturhdl. Andre Bendsen.
 Sognefoged: Kløvborg: Murerm. Aksel Nielsen. Tyrsting: Grdj. Hans Arp.

Knebel-Rolsø

pr. Knebel. Tlf. 22. Amtsokr: Randers, Retskr: 57 Grenaa, Politkr: 42 Grenaa, Skattekr: Grenaa, Vurdkr: Ebeltoft. — Af 607 Vælgere stemte 468. S 94 (1), Borgerl 186 (3), Fællest 188 (3); [B + F].
 Formand: Grdj. Holger Nielsen. (V). K&R.
 Høgh, Jens, Grdj. (Rf). K&R, Vj.
 Mikkelsen, Sven Arne, Grdj. (V). Bsk, Bø, K&R.
 Pedersen, Martin, Smedem. (K). Skk, Sko.
 Sørensen, Aa, Lohmann, Grdj. (V). Bø, Skk, *)FSu. Kass.
 Sørensen, Søren, Grdj. (V). Sko.
 Tholstrup, Rs., Arbejds. (S). Bø, Skk, Vj.
 Komm. Revisorer: Flsker A. Høgh og Smedem. Martin Pedersen.
 Skolekomm. Fmd: Pastor Seldelin.
 Sundhedskomm. Fmd: Grdj. Jens Høgh.
 Sognefoged: Knebel: Grdj. K. E. Thorup. Rolsø: Grdj. J. Hansen.

Knudsker

pr. Rønne. Tlf. Rønne 950. Amtsokr: Bornholm, Retskr: 25 Rønne, Politkr: 18 Rønne, Skattekr: Rønne, Vurdkr: Bornholms vestre. — Af 704 Vælgere stemte 624. S 360 (5), K 51 (0), V 151 (2), U.P 62 (0); [K + V].
 Formand: H. E. Mogensen. (S). FBø, K&R, Skk, FSu, Vj.
 Espersen, J. G., Arbejds. (S).
 Jeppesen, V., Arbejds. (S). Bø.
 Johansen, K. P. V., Tømrersv. (S). By, Su.
 Kofoed, K M., Grdj. (V). Bø, K&R, Skk. Nielsen, Th., Avlsbr. (V). FVj, Kass.
 Johansen, Viktor. (S). K&R, Vj.
 Komm. Revisorer: Arbejdsfmd. Jørgen P. Clausen og Avlsbr. Thomas Kofoed.
 Sundhedskomm. Fmd: Rentler Laur. Kure.
 Pantefoged: Rentler Laur. Kure.
 Sognefoged: Grdj. Knud Jensen.

Kobberup-Feldingbjerg-Gammelstrup

pr. Stoholm. Tlf. Stoholm 14 (Fmd: Tlf. Tatum 10), Postkonto 43434. Amtsokr: Viborg, Retskr: 78 Viborg, Politkr: 58 Viborg — Kobberup dog Retskr: 77 Skive, Politkr: 56 Skive, Skattekr: Viborg, Vurdkr: Skive. — Af 1536 Vælgere stemte 1201. S 364 (3), B.F 601 (5), Byl 131 (1).
 Formand: Julius Mikkelsen. (B.F). K&R. Bøvling, S. J., Snekerm. (B.F).
 Jensen, Jens, Grdj. (B.F). K&R.
 Lausien, Marinus, Pantefoged. (S). *)FSu.
 Nielsen, Aage, Grdj. (B.F).
 Nielsen, Laurits, Banefmd. (S). K&R.
 Nielsen, N. P., Arbejds. (S).
 Søndergaard, Martin, Grdj. (B.F).
 Østergaard Kristian, Grdj. (B.F).
 Skolekomm. Fmd: Sognepr. C. Boserup.
 Sundhedskomm. Fmd: Læge Bittmann.
 Kæmner: K. Olaf Madsen.
 Pantefoged: Marinus Lausien.
 Sognefoged: Kobberup: Husm. Hans Svoldgaard. Feldingbjerg: Centralbest. Jens Vodsgaard. Gammelstrup: Grdj. Jens Jensen.
 Koed se Marie Magdalene-Koed.
 Kolby
 pr. Kolby. Tlf. Tranchjærg 654. Folke-
 registreret: pr. Pillemark, Tlf. Tranch-
 bjærg 427b. Amtsokr: Holbæk, Retskr:
 13 Kalundborg, Politkr: 10 Kalund-
 borg, Skattekr: Nykøbing S., Vurdkr:
 Sansø. — Af 604 Vælgere stemte 508.
 S 159 (2), R 205 (2), V 136 (1).
 Formand: Smedem. K. Buur. (R). Bø, K,
 *)FSu, *)FVj.
 Henriksen, Anna, Fru. (S). Di, Su, Vj.
 Jensen, H., Grdj. (V). K, Skk, Sn, Vj.
 Liin, Jens J., Arbejds. (S). Bø, K, Vj.
 Reber, J., Grdj. (R). Bø, Vj. Kass., Fol-
 keregisterf.
 Komm. Revisorer: Hjulm. J. S. Søren-
 sen og Grdj. Jens Ladefoged.

Skolekomm. Fmd: Sognepr. Mikael Grell
Børneværnsudv. Fmd: Førstelærer K.
Grosen.

Sognefoged: GrdJ. Jens Reber.

Kolind-Ebdrup-Skarresø

pr. Kolind. Tlf. Kolind 124. Amtskrkr:
Randers. For Kolind-Ebdrup: Retskr:
57 Grenaa, Politlkr: 42 Grenaa. For
Skarresø: Retskr: 60 Hornslet, Politl-
kr: 43 Randers, Skattekr: Grenaa,
Vurdkr: Ebeltoft. — Af 868 Vælgere
stemte 683. S 172 (2), Lokal 598 (7).

Formand: Propr. Th. Sørensen. (Lokal).
K&R, Vj.

Basse, P., Mejeribest. (Lokal). FBø,
*)FSu, FVj.

Eriksen, Sandberg, Vejrn. (S). Bsk, Bø.
Hansen, Karl, GrdJ. (Lokal). K&R, Skk,
Sko, Vj.

Mortensen, R., GrdJ. (Lokal). Sko, Vj.
Pedersen, A. M., Landpostb. (S). Bø, Skk.

Pedersen, P., Skomagerm. (Lokal). Bø,
Br, Bø, K&R.

Rasmussen, Karl, GrdJ. (Lokal). Bø,
Br, Bsk, K&R, Skk.

Rasmussen, Marinus, GrdJ. (Lokal).
Sko.

Komm. Revisorer: Mejeribest. P. Basse
og Lærer J. J. Jensen.

Skolekomm. Fmd: Pastor Jens Yde.

Sundhedskomm. Fmd: Læge I. C. Hjars-
bæk Rasmussen.

Folkeregisterf: Kæmner S. Kølser.

Pantefogeder: Kolind og Ebdrup Sogne:
Jens H. Helboe. Skarresø Sogn: Han-
delsm. Jens Svenningsen Jensen.

Sognefoged: Kolind: Boghdtr. E. An-
dersen. Ebdrup: GrdJ. A. E. Thuesen.
Skarresø: GrdJ. Anton Laursen.

Kollerup se Fjerritslev.

Kollerup-Vindelev

pr. Jellinge. Tlf. Sandvad 38, Postkonto
41441. Amtskrkr: Vejle, Retskr: 46 Vejle,
Politolkr: 35 Vejle, Skattekr: Bjerge
m. fl. H., Vurdkr: Hatting H. — Af 524
Vælgere stemte 480. S 60 (1), Vindelev
Borgerl 158 (2), Kollerup Fællesl 166
(3), Kollerup Husm 52 (1), Vindelev
Husm 44 (0).

Formand: GrdJ. Peter Andersen (V).
Bø, K&R, *)FSu, Folkeregisterf.
Hansen, Anders, Arbejdsn. (S). Vj.
Kjøller, Hermann, Boelsm. (R). Bø, Sko,
Vj.

Laban, Peter Vinther, GrdJ. (V). Bsk,
Kass.

Mortensen, Johannes, GrdJ. (V). K&R,
Skk.

Olesen, Kristian, GrdJ. (V). Bø, Sko.

Ravn, Peter, GrdJ. (V). Bø, Sko, Vj.

Komm. Revisorer: Lærer E. Læssøe og
Rentler Niels Th. Nielsen.

Skolekomm. Fmd: Sognepr. Vald. Niel-
sen.

Sognefoged: Kollerup: Jens S. Jensen.
Vindelev: K. V. Kristensen.

Kolt se Ormslev-Kolt.

Komdrup se Kongerslev-Komdrup.

Kongens Tisted-Binderup-Durup se Tisted-Binderup-Durup.

Kongerslev-Komdrup

pr. Kongerslev. Tlf. Sdr. Kongerslev 36
(10—12 undt. Lørd.), Postkonto 15300.
(Fmd: Tlf. Sdr. Kongerslev 80). Amts-
krkr: Aalborg, Retskr: 64 Terndrup, Pol-
litlkr: 45 Hadsund, Skattekr: Hellum-
Hindsted H., Vurdkr: Fleskum H. —
Af 1148 Vælgere stemte 929. S 243 (3),
Lokal I 577 (7), Lokal II 87 (1), Arb. og
Husmandsl 22 (0); [S+Lokal II].

Formand: GrdJ. Martin Hansen. (Lokal).

FBy, FK&R, FKø, Bi, Su, FVgb.

Andersen, Tonny, GrdJ. (Lokal). Bø.
Christensen, Emil, Arb. (S). K&R, Vj.
Frederiksen, K., Lærer. (Lokal II). Su,
Vgb.

Jakobsen, Eli Th., Propr. (Lokal). K&R,
Vgb, Vj.

Jensen, A. P., Smedem. (Lokal). FBø.
Jensen, Martin, Landm. (Lokal). Skk,
FVj.

Pedersen, Kr. Back, GrdJ. (Lokal). Bø,
Su.

Pedersen, Valdemar, Arb. (S). Bsk, Bø,
Skk, Vj.

Rasmussen, Søren, GrdJ. (Lokal). FBø,
FSu, Vj, Næstfmd.

Toft, Thjelde, Arb. (S). Bø, Skk, Su.

Komm. Revisorer: Uddeler H. Andreasen
og Uddeler A. Rasmussen.

Skolekomm. Fmd: Pastor N. Jul Peter-
sen.

Sundhedskomm. Fmd: Læge E. Roger
Ditlevsen.

Kæmner: L. Bjerrrelund.

Pantefoged: J. P. Jensen, Kongerslev.

Sognefoged: Sdr. Kongerslev: GrdJ. Al-
fred Sørensen. Nr. Kongerslev: GrdJ.
Morten Nielsen. Komdrup: GrdJ. Chr.
Jensen.

Kongsted

pr. Rønnede. Tlf. Rønnede 16, Postkonto
17990. Amtskrkr: Præstø, Retskr: 17
Haslev, Politlkr: 5 Køge, Skattekr:
Præstø, Vurdkr: Faxø. — Af 1139 Væl-
gere stemte 926. S 307 (3), R 115 (1),
K 34 (0), V 417 (5), U.P 53 (0); [R+
U.P]; [K+V].

Formand: GrdJ. Chr. Nielsen. (V).
FBø, FK&R, FSkt, *)FSu.

Hansen, Rasmus, Pantefoged. (R). Bø.

Jensen, Oluf, Arbejdsn. (S).

Jørgensen, Jørgen, Fragtm. (V). Skk,
Skt.

Knudsen, Hans, GrdJ. (V). Bø, FVj.
Madsen, Alfred, Ølkusk. (S). K&R, Vj.

Pedersen, P. Th., Sognef. (V).

Pedersen, H. P., Husm. (S). Skt.

Pedersen, Thv., Parcell. (V). K&R, Vj.

Komm. Revisorer: Mejeribest. Ellestrøm
og Husm. H. P. Pedersen.

Skolekomm. Fmd: GrdJ. Jobs. Pedersen.
Sundhedskomm. Fmd: Arbejdsn. Jørgen
Jørgensen.

Skr. og Kass: Arild F. Pedersen.

Pantefoged: Parcell. Rasmus Hansen.

Sognefoged: Fhv. GrdJ. P. Th. Peder-
sen.

Kornerup-Svogerslev

pr. Roskilde. Tlf. Svogerslev 41, Post-konto 18090. Amtsokr: Roskilde, Retskr: 4 Roskilde, Politkr: 4 Roskilde, Skattekr: Roskilde, Vurdkr: Roskilde. — Af 373 Vælgere stemte 330. S 125 (3), R 99 (2), V 106 (2).
 Formand: Parcell. Carl Chabert. (R). Bø, FSu, Tlf. Lindenberg 76.
 Hansen, Th., Grdij. (V). Bø, Vj.
 Larsen, Hans Chr., Formd. (S). Bø, K&R, Sko, Vj.
 Mortensen, P., Arbejds. (S). Bø, Su.
 Nielsen, K., Fabrik. (R). Bø, Su.
 Olsen, Christen, Grdij. (V). K&R, Vj.
 Wang, A., Parcell. (S). Næstfmd.
 Komm. Revisorer: Købm. V. Petersen og Smedemester H. Sørensen.
 Sundhedskomm. Fmd: Mauritz Mentze.
 Kass. og Sekr.: Frk. Johanne Jensen.
 Pantefoged: Arbdm. P. Mortensen.
 Sognefoged: Svogerslev: Grdij. Th. Rasmussen, Svogerslev. Kornerup: Parcell. Rasmus Hansen, Kornerup.

Korning

pr. Hatting. Tlf. Korning 4. Folkeregistret: Hatting, Tlf. Korning 21. Amtsokr: Vejle, Retskr: 47 Horsens, Politkr: 38 Horsens, Skattekr: Bjerger m. fl. H., Vurdkr: Hatting H. — Af 300 Vælgere stemte 279 paa Lokallister.
 Formand: Skrædderm. Kristian Jakobsen. Bø, K&R, FSu.
 Hermansen, Hans, Grdij. FVj, Næstfmd.
 Jensen, Harry, Grdij. Bsk, K&R, Vj.
 Jørgensen, M., Grdij. Vj.
 Knudsen, Knud, Grdij. Kass.
 Kristensen, Kr., Grdij. Bø, Vj.
 Nielsen, Karen, Husmoder. Bø, K&R.
 Komm. Revisorer: Sognefoged J. P. Jensen og Købm. P. Bundgaard.
 Børnev. Fmd: Lærer J. Jepsen.
 Skolekomm. Fmd: Vejrm. Jens Pedersen.
 Sundhedskomm. Fmd: Grdij. Rich. Baes.
 Sognefoged: Grdij. J. P. Jensen.

Kornum-Løgsted

Løgsted pr. Løgstør. Tlf. Løgstør 367. Folkeregistret: Kornum pr. Løgstør, Tlf. Salling 43. Amtsokr: Aalborg, Retskr: 65 Løgstør, Politkr: 47 Løgstør, Skattekr: Løgstør, Vurdkr: Løgstør. — Af 327 Vælgere stemte 269. V 144 (4), H 123 (3).
 Formand: Grdij. Niels Hansen. (Husmandsl). Bø, K&R, Su, Vj.
 Andersen, Kristian, Grdij. (V). Bø, Vj.
 Frandsen, Peder, Grdij. (V). Bø, Su, Vj.
 Nielsen, Kræsten, Grdij. (V). K&R, Skk, Su, Vj.
 Pedersen, Jens Chr., Grdij. (V). Su, Vj, Kass.
 Poulsen, Poul, Grdij. (Husmandsl). K&R, Skk, Vj.
 Stouby, Ingemann, Arbejds. (S). Bø, Vj.
 Komm. Revisorer: Lærer Thisted Christensen og Tømrerm. N. Oustrup.

Sognefoged: Kornum. Smed Chr. P. N. J. Leere. Løgsted: Grdij. A. C. Andersen.

Korup

pr. Korup Fyn. Tlf. Bredbjerg 22. Amtsokr: Odense, Retskr: 39 Odense, Politkr: 28 Odense, Skattekr: Bogense, Vurdkr: Odense H. — Af 456 Vælgere stemte 349. S 51 (0), R 103 (2), K 62 (1), V 133 (2); [S+R; K+V].
 Formand: Grdij. P. C. Pedersen. (V). *)FSu, Folkeregisterf.
 Andersen, Aage L. V., Arbejds. (R).
 Christiansen, Vilfred, Snedker. (R).
 Jensen, Thorvald, Grdij. (V).
 Poulsen, Arnt, Laurits, Grdij. (K).
 Komm. Revisorer: Mejeribest. Hans Andersen og Snedker Vilfred Christensen.
 Skolekomm. Fmd: Sognepræst Chr. Vilh. Reiss.
 Sundhedskomm. Fmd: Grdij. Bent Vedel Jensen.
 Sognefoged: Grdij. Laurits Hansen.

Kousted-Raasted

pr. Bjerregrav. Tlf. Raasted 88, Postkonto 8560. Amtsokr: Randers, Retskr: 59 Randers, Politkr: 44 Randers, Skattekr: Hobro, Vurdkr: Støvring-Galten H. — Af 453 Vælgere stemte 358. S 88 (2), Fællest 270 (5).
 Formand: Grdij. Hans Christensen. (Lokal). *)FSu, Kass, Folkeregisterf.
 Møller, Bernhardt, Husm. (S). G&V.
 Nielsen, Anders, Grdij. (V). Sko.
 Nielsen, Ejner, Snedker. (V). Bø.
 Rasmussen, Aksel, Grdij. (V). Bø.
 Rasmussen, Ingvar, Landpost. (S). Skk.
 Stadsgaard, Rasmus, Husm. (V). Skk.
 Komm. Revisorer Grdij. L. H. Pedersen og Rentier S. Stenz.
 Skolekomm. Fmd: Sognepr. P. Kyst.
 Sundhedskomm. Fmd: J. Jensen.
 Pantefoged: Rasmus Vestergaard.
 Sognefoged: Kousted: Grdij. Hans Christensen. Raasted: Grdij. Anders Skjødt.

Kragelund

pr. Kallerup. Tlf. Kragelund 33 u. Amtsokr: Viborg, Retskr: 51 Silkeborg Politkr: 38 Silkeborg, Skattekr: Lysgaard m. fl. H., Vurdkr: Lysgaard-Hids H. — Af 557 Vælgere stemte 471. S 116 (2), V 162 (2), U.P 91 (2), Indre Miss 59 (1), U.P 41 (0).
 Formand: Boelsm. Jens Jørgensen. (U.P). Bø, Skk, *)FSu.
 Haarup, Henry, Grdij. (V). FSkk, Vj, Kass.
 Jørgensen, Karl, Arbejds. (S). Bø, Skk, Vj.
 Johansen, Ejler, Arbejds. (S). R, Vj.
 Nielsen, Niels V., Grdij. (V). R, Vj, Næstfmd.
 Olesen, Ole, Husm. (U.P). Vj.
 Stenholt, Carl, Grdij. (Indre Miss). Bsk, Vj.
 Komm. Revisorer: Boelsm. Anton Flsker og Tømrer J. P. V. Jensen.

Folkeregisterf: J. Jørgensen, Frederiksdal.
Sognefoged: Murerm. Kr. Kristensen.

Krarup

pr. Espe. Tlf. Kværndrup 236. Folkeregistret: Tlf. Kværndrup 140, Postkonto 82325. Amtsokr: Svendborg, Retskr: 37 Faaborg, Politkr: 26 Faaborg, Skattekr: Faaborg, Vurdkr: Salling H. — Af 458 Vælgere stemte 356. S 22 (0), R 39 (1), V 190 (4), U.P 105 (2); [S+R].

Formand: Grd. Laurits Larsen. (V). FBø, K&R, Skk, FSu.
Andreasen, Jørgen, Brøndgraver. (U.P). Su.
Christoffersen, Jørgen, Husm. (R). Skk, Vj.

Hansen, Jens Peder, Murerm. (V). Vj.
Hansen, Erik, Grd. (U.P). Su, Vj.
Hansen, Karl, Grd. (V). Bø, Skk.
Krogh, Claus, Husm. (V). K&R.
Skolekomm. Fmd: Grd. Jørgen Bibe.
Kass. og Folkeregisterf: Grd. Jørgen Skov Hansen.
Sognefoged: Grd. Vilh. Andersen.

Kregme-Vinderød

pr. Frederiksværk. Tlf. Frederiksværk 243. Amtsokr: Frederiksborg, Retskr: 10 Frederikssund, Politkr: 8 Frederikssund, Skattekr: Frederikssund, Vurdkr: Frederiksværk. — Af 1383 Vælgere stemte 1121. S 675 (6), R 71 (0), K 120 (1), V 248 (2), D.K 32 (0); [K+V].

Formand: Maskinarbejder Oskar Hansen. (S). Byp, K&R.
Gisselmann, Peter, Murerm. (S). FBR, FSundh, Vj.
Hansen, Jacob, Parcell. (S). Skk, Su, FVj.
Jacobsen, Frode, Staalvarb. (S). Br, FSKk, Sko, Su.
Larsen, Jens, Grd. (K). Br, Sko, Su, Sundh.
Larsen, Svend, Vognm. (V). Bsk, Byp, Bø, Vj.
Madsen, Henning, Former. (S). Bø, K&R, Sko, FSu.
Pedersen, Niels, Forpagter. (V). K&R, Skk.
Pedersen, Linda, Husmoder. (S). Bø, Skk, Su, Sundh.

Komm. Revisorer: Skovfoged Løjstrup og Lærer Kristiansen.
Kommunesekr. og Kass: B. Arno.
Folkeregisterf: Verner Nielsen.
Bogholder: H. Søndergaard Hansen.
Pantefoged: B. Hemmingsen.
Sognefoged: Kregme: Grd. Jørgen Rasmussen. Vinderød: Grd. Peder Hansen.

Krejbjerg

pr. Krejbjerg. Tlf. Krejbjerg 12. Amtsokr: Viborg, Retskr: 77 Skive, Politkr: 56 Skive, Skattekr: Skive, Vurdkr: Harre m. fl. H. — Af 272 Vælgere stemte 245. S 74 (1), R 82 (2), V 89 (2).
Formand: Husm. Andreas Sørensen. (R).

Gudiksen, Niels, Grd. (R). FBra.
Jeppesen, Arne, Grd. (V). FVj.
Ludvigsen, Kr., Kredsmd. (S). FSu.
Thomsen, Julius, Grd. (V). FBø.
Komm. Revisorer: Lærer L. P. Jensen og Husm. Anton Christensen.
Sognefoged: Grd. Aage Benggaard.

Kristiansø

pr. Svaneke, der ikke udgør nogen Kommune, administreres af Marineministeriet.

Kristrup

pr. Randers. Tlf. Randers 2667-1368. Postkonto 10575. Folkeregistret: Randers, Tlf. Randers 1929. Amtsokr: Randers, Retskr: 59 Randers, Politkr: 43 Randers, Skattekr: Rougsø m. fl. H., Vurdkr: Sønderhald H. — Af 1948 Vælgere stemte 1655. S 815 (5), K 525 (4), V 298 (2); [K+V].

Formand: Jørgen Boje. (K). FByp, FK&R, FVgb.
Borresen, C., Afdelingschef. (K). Byp, K&R.
Christiansen, J. H., Viceskoleinsp. (S). Bø, K&R, Su.

Hougaard, Rasmus, Grd. (V). K&R, Su, FVj.
Knudsen, K., Forretningsf. (S). Byp, Bø, FSKk, Vgb, Vj.
Mikkelsen, Harald G., Arbejds. (S). Vj.
Rasmussen, Marius, Tømrerm. (K). FBø, Skk, FSu.
Sørensen, Arne, Maskinarb. (S). K&R, Skk.
Sørensen, Viggo, Konsulent. (V). Bø, Skk, Vgb, Vj.
Thomsen, Kirsten, Kontorass. (S). Su.
Ødum, M., Fabrikant. (K). Su, Vj.
Sogneraadsekr: Kæmner Holger Nielsen.

Komm. Revisorer: Repræsentant Svend Rind og Lærer Ernst Jensen.
Bygningskomm. Fmd: Tømrerm. Marius Rasmussen.
Skolekomm. Fmd: Forretningsf. K. Knudsen.
Sundhedskomm. Fmd: Afdelingschef C. Borresen.

Folkeregisterf: Kæmner Holger Nielsen.
Kæmner: Holger Nielsen.
Sognefoged: Grd. M. Gregersen.

Krogsbæk

se Mygind-Krogsbæk-Skørring.

Krogsbølle

pr. Otterup. Tlf. Krogsbølle 20. Amtsokr: Odense, Retskr: 41 Bogense, Politkr: 30 Bogense, Skattekr: Bogense, Vurdkr: Lunde-Skam H. — Af 799 Vælgere stemte 699. S 166 (3), R 170 (3), K 39 (0), V 191 (3), Rf 124 (2).
Formand: Grd. Vald. Larsen. (R). FK&R.

Andreasen, Oluf, Husm. (R). Bo, Byp, Bø, Vj.
Hansen, Rasmus, Husm. (R). Kass.
Himmelstrup, Otto, Lærer. (Rf). FSKo.

Jensen, Johs., Frugtavl. (Rf). Bi, Bø, K&R, Vj.
 Jørgensen, Peder, Vejm. (S). FBy, Sko.
 Larsen, Martin, Arbejds. (S). K&R, FVj.
 Nielsen, Camilla, Husmoder. (S). Bø.
 Nielsen, Harald, Grd. (V). FBo, FBø, *)FSu.
 Petersen, Alfred, Grd. (V). Vj, Næstfmd.
 Rasmussen, Carl, Husm. (V). By, K&R, Vj.
 Komm. Revisorer: Forp. Sigurd Pettersson og Lærer O. Himmelstrup.
 Skolekomm. Fmd: Pastor Mogens Zeuthen.
 Sognefoged: V. Distr.: Grdj. H. P. Hansen. Ø. Distr.: Grdj. A. J. Christensen.

Krogstrup se Kyndby-Krogstrup.

Krummerup

pr. Fuglebjerg. Tlf. Fuglebjerg 179.
 Amtsrrkr: Sorø, Retskr: 21 Næstved.
 Politlkr: 14 Næstved, Skattekr: Skæl-skør, Vurdkr: Ø. Flakkebjerg H. — Af 430 Vælgere stemte 321. Arbejderl 47 (1), Fællesl 274 (6).
 Formand: Grdj. Vilh. Pedersen. (Fællesl). FBø, Skk, Sko, FSu, FVj, Folke-registerf.
 Jensen, J. P. S., Grdj. (Fællesl). Vj.
 Jensen, S., Propr. (Fællesl). K&R, Sko. Næstfmd.
 Jørgensen, H. Aa., Arbejdsin. (Arbejderl)). Sko.
 Kristensen, Peder, Parcell. (Fællesl). Skk, Su.
 Nielsen, Johs., Parcell. (Fællesl). Bø, Su.
 Petersen, Aksel, Grdj. (Fællesl). Vj.
 Komm. Revisorer: Lærer L. P. Andersen og Grdj. Otto Sivertsen.
 Sundhedskomm. Fmd: Parcell. Peter Mortensen.
 Pantefoged: Husm. Hans M. Nielsen.
 Sognefoged: Propr. A. Buchwald.

Krønge se Fuglse-Krønge.

Kullerup-Refsvindinge

pr. Refsvindinge. Tlf. Ørbæk 141, Postkonto 13570, for Skatteindbet. 89860.
 Amtsraadsrrkr: Svendborg, Retskr: 32 Svendborg, Politlkr: 23 Nyborg, Skattekr: Nyborg, Vurdkr: Nyborg. — Af 753 Vælgere stemte 592. S 79 (1), R 83 (1), K 68 (1), V 147 (3), Rf 35 (0), Fællesl 178 (3).
 Formand: Murerm. Martin Hansen. (R). FBø, K&R, *)FSu. Folkeregisterf.
 Andersen, Harald, Grdj. (V). Bsk, Vj.
 Clausen, Johs., Arbejds. (S). Vj.
 Eriksen, Johs., Grdj. (V). K&R, Vj. Næstfmd.
 Jensen, Hans Evald, Forp. (V). Skk, Vj.
 Jensen, Jens Peter, Grdj. (V). K&R, Vj.
 Nielsen, Axel, Snedkerm. (K). Vj.
 Nielsen, Chr. Holln, Husm. (V). Vj.
 Pedersen, Hans Chr., Arbejds. (S). Vj.

Komm. Revisorer: Arbejds. Johs. Clausen og Husm. Laurits Olesen.
 Skolekomm. Fmd: Martin Hansen.
 Kommunekass: Johanne Hansen.
 Sognefoged: Refsvindinge: Grdj. Hans Bang. Kullerup: Grdj. Kristen Christensen.

Kundby

pr. Sandby. Tlf. Kundby 112. Folkeregistret: Sandby, Tlf. Kundby 86, Postkonto 19203. Amtsrrkr: Holbæk, Retskr: 12 Holbæk, Politlkr: 9 Holbæk, Skattekr: Holbæk, Vurdkr: Tudse H. — Af 1024 Vælgere stemte 861. S 161 (2), R 342 (4), V 353 (5).
 Formand: Forp. Herman Jensen. (R). Bø, K&R, Sko, *)FSu.
 Christensen, Laurits, Komm.sekr. (V).
 Hansen, Aksel, Arbejds. (R). Sko, Vj.
 Hellegaard, Aage, Grdj. (V). Fko, Sko, FVj.
 Jensen, Anna, Husmoder. (R). Bø.
 Larsen, Albert, Boelsm. (R). Bø, Skk, Vj.
 Larsen, Albert, Arbejds. (S). Vj.
 Larsen, Otto, Best. (S). Bø, K&R.
 Petersen, Ingemann, Best. (V). Sko.
 Petersen, Jens, Grdj. (V). Bsk, K&R, Sko, Vj.
 Rasmussen, Frede, Husm. (V). Vj.
 Sundhedskomm. Fmd: Grdj. Hans Jensen.
 Kommunekass., Sekr. og Folkeregisterf: Laurits Christensen, FBø.
 Sognefoged: fhv. Grdj. Peter Mejnertsen.

Kvanløse

pr. Holbæk. Tlf. Sdr. Jernløse 66 v.
 Amtsrrkr: Holbæk, Retskr: 12 Holbæk, Politlkr: 9 Holbæk, Skattekr: Holbæk, Vurdkr: Holbæk. — Af 297 Vælgere stemte 273. S 31 (1), R 119 (3), V 121 (3).
 Formand: Gartner Ejner Jensen. (R). FBø, K, *)FSu.
 Andersen, Laurits, Arbejds. (S). Bø, FVj.
 Hansen, Peter, Grdj. (V). Kass.
 Jensen, Jens Peter, Vognm. (R). Vj.
 Jensen, Niels, Grdj. (V). K, Vj.
 Jespersen, Frede, Grdj. (V). Skk, Vj.
 Petersen, Jens, Boelsm. (R). Bø, K, Fskk, Vj.
 Komm. Revisorer: Rentier Lars P. Jensen og Grdj. Jens Jensen.
 Beskæftigelsesudv. Fmd: Tømrer Ernst Nielsen.
 Brændselnsævn. Fmd: Tømrer Ernst Nielsen.
 Kornnævn. Fmd: Grdj. N. P. Andersen.
 Sundhedskomm. Fmd: Grdj. Aksel Jensen.
 Sognefoged: Rentier Aksel Andersen.

Kvislemark-Fyrendal

pr. Sandved. Tlf. 42, Fmd: Tlf. Sandved 117. Amtsrrkr: Sorø, Retskr: 16 Korsør, Politlkr: 12 Skælskør, Skattekr: Skælskør, Vurdkr: Ø. Flakkebjerg H. — Af 758 Vælgere stemte 645. S 162 (2), V

370 (6), Husmandsl 65 (1), Arbejderl 48 (0).
 Formand: Boelsm. Ejnar Hansen. (V).
 FBø, K&R, FSu, Vj.
 Andersen, Svend, Vejrn. (S). Bø, K&R, Su, Vj.
 Frederiksen, Gunner, Grdj. (V). Bsk, FVj.
 Hansen, Peter, Dræningsmester. (S). Vj.
 Jensen, Peter, Grdj. (V). Bø, Vj, Næstfmd.
 Larsen, Erik, Grdj. (V). Vj, Kass.
 Nielsen, Peter, Parcell. (Husmandsl). Vj.
 Olsen, Svend W., Husm. (V). K&R, Vj.
 Sørensen, Christian, Tøjrerm. (V). Vj.
 Forligskomm. Fmd: Grdj. Harald Nielsen.
 Sundhedskomm. Fmd: Læge P. Klein.
 Skolekomm. Fmd: Pastor Lambert Jensen.
 Pantefoged: Parcell. Jens M. Petersen.
 Sognefoged: Kvislemark: Grdj. Peter Jensen, Fyrendal: Grdj. Henrik Petersen.
 Skatteopkr: Parcell. Alfred Bruun.

Kvong

pr. Tistrup. Tlf. Kvong 5. Amtsrkr: Ribe Retskr: 85 Varde, Polltkr: 63 Varde, Skattekr: Varde, Vurdkr: Øster og Vester H. — 376 Vælgere. Fredsvalg.
 Formand: Grdj. Magnus Sørensen. FSu, Folkeregisterf.
 Jessen, Emil, Grdj. Kass.
 Jessen, Gerhard, Grdj.
 Olsen, Jens, Husm.
 Pedersen, Peder, Husm.
 Komm. Revisorer: Uddeler P. Pedersen og Førstelærer H. H. Schmidt.
 Skolekomm. Fmd: Mureren Alfred Kristensen.
 Sognefoged: Grdj. Jens N. Jensen.

Kvorning

se Vorning-Kvorning-Hammershøj.

Kværkeby

pr. Kværkeby. Tlf. Kværkeby 74. Amtsrkr: Sorø, Retskr: 18 Ringsted, Polltkr: 13 Ringsted, Skattekr: Sorø, Vurdkr: Ringsted. — Af 673 Vælgere stemte 520. S 217 (3), R 133 (2), V 170 (2).
 Formand: Arbejdsm. Jacob Jensen. (S). Bø, K&R, FSu.
 Jensen, Hans Gunner, Parcell. (R). Vj. Kass. Tlf. Nordrup 46.
 Mortensen, Chr. Skov, Eksped. (S). Sko, Vj.
 Nielsen, Henriette, Parcell. (S). Bø, Vj.
 Nielsen, Niels Jensen, Grdj. (V). FVj.
 Pedersen, Jens, Parcell. (R). K&R, Vj.
 Schultz, Chr., Grdj. (V). Bø, K&R, Vj.
 Komm. Revisorer: Mejeribest. Ejner Rykø og Parcell. Jens Pedersen.
 Skolekomm. Fmd: Grdj. Chr. Schultz
 Pantefoged: Christian Jensen.
 Sognefoged: Sogneraadformand Jacob Jensen.

Kværndrup

pr. Kværndrup. Tlf. Kværndrup 149.
 Amtsrkr: Svendborg, Retskr: 33 Svendborg, Polltkr: 24 Svendborg, Skattekr: Faaborg, Vurdkr: Sunds H. — Af 1123 Vælgere stemte 874. S 153 (1), R 211 (2), K 115 (1), V 296 (4), Rf 99 (1); [K+V; R+Rf].
 Formand: Sognefoged Otto Hansen. (V). Bsk, Skk, Vj.
 Duch, Carl, Lærer. (K). Bl, K&R, Vj.
 Granhøj, Hans, Grdj. (V). Bsk, K&R, Vj.
 Hansen, Anton, Murer. (Rf). Vj.
 Hansen, Niels Peder, Murer. (S). Bø, Vj.
 Jørgensen, Maren, Husmoder. (R). Bø, Vj.
 Nielsen, Hildeborg, Frugtavl. (V). Vj.
 Pedersen, Søren, Husm. (R). Bø, K&R, *FSu, Vj.
 Rasmussen, Jens Børge, Boelsm. (V). Vj.
 Komm. Revisorer: Bankbog, Johs. Andersen og Grdj. Axel Nielsen.
 Skolekomm. Fmd: Pastor Ryberg Schou.
 Folkeregisterf: C. E. Greve.
 Kommunekass: C. E. Greve.
 Pantefoged: Chr. Nielsen.
 Sognefoged: Grdj. Otto Hansen.

Kværs

pr. Tørsbøl. Tlf. Kværs 1951. (Tirs., Onsd., Fred. og Lørd. 8—12 samt Tirs. og Fred. 16—18), Postkonto 9484. Amtsrkr: Aabenraa, Retskr: 95 Graasten, Polltkr: 70 Graasten, Skattekr: Lundtofte H., Vurdkr: Aabenraa Amts søndre. — Af 582 Vælgere stemte 487. S 196 (3), F.B 207 (3), T 52 (1), Landmandsl 32 (0).
 Formand: Landm. Henrik Hansen. (B.F). FBø, FK&R, FSu.
 Dethlefsen, Andreas, Grdj. (T). Vj.
 Jakobsen, P., Skovarb. (S). Bø.
 Larsen, Marius, Vejrn. (S). FVj, Næstfmd.
 Mortensen, J. W., Købm. (B.F). FBy.
 Møller, Jørgen, Arbejdsn. (S).
 Sahl, Hans, Grdj. (B.F).
 Komm. Revisorer: Mejeribest. Frederik Jacobsen og Købm. Hans Iversen.
 Skolekomm. Fmd: Vejrn. Marius Larsen.
 Skolenævn. Fmd: Mekaniker A. H. Lorenzen. Tørsbøl: Jes Chr. Sahl.
 Sundhedskomm. Fmd: Dyrilæge Zachariassen.
 Beskæftigelsesudv. Fmd: Grdj. Hans Sahl, Kværsløkke.
 Kommunesekr., Kass. og Folkeregisterf: Rigmor Geyer.
 Personregisterf: Sognefoged. Johs. Termansen.
 Pantefoged: fhv. Bagerm. Anthon Heldt.
 Sognefoged: Grdj. Johs. Termansen.

Kyndby-Krogstrup

pr. Krogstrup. Tlf. Dalby 24, Postkonto 81100. Folkeregister, Krogstrup, Tlf. Dalby 24. Amtsrkr: Frederiksborg, Retskr: 10 Frederikssund, Polltkr: 8

Frederikssund, Skattekr: Frederikssund, Vurdkr: Frederikssund. — Af 710 Vælgere stemte 564. S 242 (4), R 82 (1), K 33 (0), V 179 (4), Rf 27 (0); [R+K+V].
 Formand: Arbejdsm. S. Christlansen. (S). By, Bø, K&R, *)FSu.
 Andersen, K. M., Undermester. (S). Bø, Skk.
 Hansen, A., Grdj. (V). Bsk, By.
 Johannessen, Christian, Toldvagtm. (S). Sundh.
 Larsen, Carl, Grdj. (V).
 Nielsen, Sv. H., Arbejdsm. (S). By, Vj.
 Nielsen, T., Grdj. (V). Skk, FVj.
 Nørskov, Laust, Parcell. (R). Bø, K&R.
 Petersen, K., Forp. (V). K&R, Fko, Vj. FSundh.
 Komm. Revisorer: Overass. H. Carlsen og Lærer K. G. Andersen.
 Skolekomm. Fmd: E. Vinster-Jensen, FBø.
 Kommunesekr. og Kass: Bent Rasmussen.
 Pantefoged: Ludvig Jensen.
 Sognefoged: Krogstrup. Grdj. Carl Larsen. Kyndby: Grdj. Oluf Jensen.

Kærby se Hald-Kærby.

Kærum

Dr. Ebberup. Tlf. Assens 425. Folkeregistret: Tlf. Ebberup 176. Amtsrrkr: Assens, Retskr: 42 Assens, Politlkr: 31 Assens, Skattekr: Assens, Vurdkr: Assens. — Af 817 Vælgere stemte 613. S 244 (3), B.F 369 (6).
 Formand: Grdj. Henrik Jensen. (B.F). Bø, *)FSu.
 Halle, Kaj, Grdj. (B.F). FSKk.
 Christensen, Chr., Grdj. (B.F). Kass. Folkeregisterf.
 Christensen, Hjalmar, Arbejdsm. (S). FBø.
 Hansen, Holger, Arbejdsm. (S). Skk.
 Hansen, H. P., Fiskehdl. (S). FBsk, Skk.
 Hansen, Jørg. A., Murerm. (B.F). Bø, FVj.
 Nielsen, Georg, Fisker. (B.F).
 Komm. Revisorer: Vognm. Johs. Hansen og Uddeler H. Poulsen.
 Sundhedskomm. Fmd: Grdj. Aksel Nielsen.
 Pantefoged: Købm. Johannes Hansen.
 Sognefoged: Hans Pedersen.

Købelev

Dr. Købelev. Tlf. Købelev 9, Postkonto 7002. Folkeregistret: Købelev, Tlf. Købelev 49. Amtsrrkr: Maribo, Retskr: 31 Nakskov, Politlkr: 22 Nakskov, Skattekr: Nakskov, Vurdkr: Lollands Nørre H. — Af 536 Vælgere stemte 470. S 192 (5), R 28 (0), B.F 208 (6), U.P 18 (0), U.P 24 (0); [R+B.F].
 Formand: Grdj. V. Marcussen. (K). Andersen, Chr., Træskomager. (S). Sko, *)FSu, Vj.
 Borre, Sigurd, Grdj. (V). Bsk, Vj.
 Christensen, Skaftø, Købm. (K). Su, Vj.

Holst, N., Propr. (K). Bsk, Vj.
 Jønck, Gerda, Grdj. (V). Bø, Skk.
 Jørgensen, Kaj, Arbejdsm. (S).
 Møller, Axel, Mejerlst. (S). Bi, R.
 Nielsen, E., Propr. (K). FBø, Su.
 Petersen, Herman, Parcell. (S). Vj.
 Petersen, Karl, Arbejdsm. (S). Bø.
 Komm. Revisorer: Mejerist A. Møller og Førstelærer Nielsen.
 Kommunekass: Rentler Graae.
 Skolekomm. Fmd: Sognepræst Keiding.
 Pantefoged: Træskom. Chr. Andersen.
 Sognefoged: Propr. V. Marcussen.

Kølstrup

Dr. Kølstrup. Tlf. Rynkeby 104. Amtsrrkr: Odense, Retskr: 40 Kerteminde, Politlkr: 29 Kerteminde, Skattekr: Kerteminde, Vurdkr: Kerteminde. — Af 557 Vælgere stemte 460. S 57 (1), R 60 (1), V 248 (5), Rf 94 (2).
 Formand: Grdj. K. Pedersen. (V). FBræ, By, Bø, Fsk, *)FSu, Vj, Kass, Folke-registerf.
 Christlansen, Laurits, Grdj. (V). FVj.
 Hansen, L. Fischer. (V). By, Fsk, K&R, Næstfmd.
 Hansen, Sigurd, Grdj. (Rf). Vj.
 Jørgensen, Laur. (V). Vj.
 Nielsen, Willy Birk, Stationsbetjent. (S). Vj.
 Petersen, Peter L. (R). Bsk, K&R.
 Sørensen, Jakob, Grdj. (Rf). KØ.
 Tvedskov, Arvid, Grdj. (V). Bø, K&R.
 Komm. Revisorer: Grdj. L. Christlansen og Boelsm. Thorv. Larsen.
 Skolekomm. Fmd: Pastor Holger Køster.
 Pantefoged: Best. Ths. Rasmussen.
 Sognefoged: Grdj. Tage Lindø.

Køng

Dr. Glamsbjerg. Tlf. Glamsbjerg 45 (Fmd: Tlf. Haarby 136), Postkonto 36240. Amtsrrkr: Assens, Retskr: 42 Assens, Politlkr: 31 Assens, Skattekr: Assens, Vurdkr: Vends-Baag H. — Af 1611 Vælgere stemte 1250. S 386 (3), R 142 (1), V 490 (4), U.P 29 (0), Gl. Borgerl 206 (1).
 Formand: Grdj. H. Nielsen (V), *)FSu.
 Andersen, H. C., Husm. (R).
 Andersen, Peter, Grdj. (V). Skk, Sko, Vj.
 Boe, Alf, Bogtrykker. (U.P). Bø.
 Dreyer, K., Tromlefører. (S).
 Hansen, Rs. Chr., Savværksarb. (S). Br.
 Jensen, M., Bygmester. (V). Bsk, Skk.
 Madsen, M. C., Grdj. (V).
 Rasmussen, Johs., Distriktsforst. (S). Skk.
 Komm. Revisorer: Bygm. Rs. Petersen og Rentler L. Sjødsholm.
 Sundhedskomm. Fmd: Bygm. Rs. Petersen.
 Kommunesekr: Folkeregisterf. og Kass: Asta Kierstein.
 Sognefoged: N. Distr: Brygger Viggo Rasmussen. S. Distr: Grdj. Alfred Dinesen.

Køng

pr. Lundby. Tlf. Kostræde 60. Postkonto 34241. Amtsrkr: Præstø Retskr: 22 Vordingborg, Politkr: 17 Vordingborg, Skattekr: Næstved, Vurdkr: Hammer H. — Af 936 Vælgere stemte 720. S 208 (3), R 109 (1), K 75 (1), V 195 (2), Lokal 142 (2); [K+V+Lokal].
 Formand: GrdJ. Vilh. Jensen (U.P.) FSu. Folkeregisterf.
 Andersen, J., Vognm. (S). Bø, Vj.
 Andersen, Vald., GrdJ. (U.P.) Bsk, Skk, Vj.
 Christensen, H. P., Parcell. (U.P.) K&R, Su.
 Hansen, Harald, GrdJ. (U.P.) Su, Kass.
 Hansen, H. P., Købm. (U.P.) Br.
 Jensen, Gunner, GrdJ. (U.P.) Skk, Vj.
 Olsen, Hans V., Arbejds m. (S.) Bsk. Næstfmd.
 Stenniche, Hans, Brødkusk. (S.) By.
 Komm. Revisorer: GrdJ. L. P. Nielsen og Fisker J. P. Pedersen.
 Skolekomm. Fmd: H. W. Tillisch.
 Sundhedskomm. Fmd: GrdJ. Damsager.
 Pantefoged: O. Jensen.
 Sognefoged: O. Jensen.

Laasby

pr. Laasby. Tlf. 18. Folkeregisteret: Tlf. 12. Amtsrkr: Skanderborg, Retskr: 52 Skanderborg, Politkr: 38 Silkeborg, Skattekr: Skanderborg, Vurdkr: Gern m. fl. H. — Af 660 Vælgere stemte 545. S 137 (2), V 271 (3), B.F 137 (2).
 Formand: Bødkerm. Harald E. Christensen (V.) *FSu.
 Jensen, Søren, Husm. (R). FBØ.
 Johansen, Aksel, Arbejds m. (S). K&R.
 Kirkegaard, Johannes, Saddelmager. (B.F.)
 Pedersen, Harald, GrdJ. (V).
 Stenstrup, Albert, Arbejds m. (S). Skk.
 Thøgersen, Læssøe, GrdJ. (V).
 Komm. Revisorer: Lærer E. Harlou og Boelsm. Ervin Nielsen.
 Skolekomm. Fmd: Gartner Hans Chr. Larsen.
 Kæmner: Lyngfeldt Sørensen.
 Pantefoged: Boelsm. Peter Vendelbo.
 Sognefoged: GrdJ. S. Laursen.

Laastrup-Skals

pr. Skals. Tlf. 87. (Fmd: Tlf. Skals 52). Amtsrkr: Viborg, Retskr: 63 Hobro, Politkr: 46 Hobro, Skattekr: Viborg, Vurdkr: Rinds-Sønderlyng H. — Af 961 Vælgere stemte 836. S 98 (0), V 210 (2), Skals Byliste 200 (2), Laastrup Fællesliste 214 (2), Skringstrup 111 (1).
 Formand: GrdJ. N. Chr. Nielsen (V.) FBØ, FK&R, *)FSu, Vj.
 Berg, Marius, GrdJ. (V). K&R, Vj.
 Dalsgaard, Alfred, Fisker. (R) Vj.
 Dalsgaard, Jens, Husm. (V). Bø, Vj.
 Jensen, Jens P., Eksportør. (V). Bø, FVJ.
 Kristiansen, Jens, GrdJ. (V). K&R, Vj.
 Lambertsen, Kr., Husm. (U.P.) Ko. Vj.
 Komm. Revisorer: GrdJ. O. C. Olsen og J. Amby.

Skolekomm. Fmd: GrdJ. Jens Kristiansen.
 Pantefoged: M. A. Dalsgaard.
 Sognefoged: Skals: GrdJ. Niels Jørgensen. Laastrup: GrdJ. Ole Chr. Olesen.

Lading

pr. Mundelstrup. Tlf. Lading 60u. Amtsrkr: Aarhus, Retskr: 58 Hammel, Politkr: 39 Aarhus, Skattekr: Vester Lisbjerg m. fl. H., Vurdkr: Vester Lisbjerg m. fl. H. — Af 520 Vælgere stemte 447. S 142 (2), V 305 (5).
 Formand: Boelsm. Martin Nielsen. (V). Bø, K&R, *)FSu, Vj. Folkeregisterf.
 Møller, Søren, Boelsm. (S). Br, Bø, K&R, Vj.
 Nymann, Peter, Lærer. (V). K&R.
 Olsen, Gunnar, Arbejds m. (S). Skk, Sko, Vj.
 Overgaard, Niels, GrdJ. (V). Sko, Vj.
 Pedersen, Kristen, Boelsm. (V). Skk, Sko, Vj.
 Thamsen, Aage, GrdJ. (V). Sko. Kass.
 Tlf. Skjolddelev 8.
 Komm. Revisorer: Mejerlbest. Bording og Hans Jensen.
 Sognefoged: Lading: Mejerlbest. S. F. P. Bording. Skjolddelev: GrdJ. S. Spanner.

Landet

pr. Svendborg. Tlf. Landet 22. Postkonto 18448. Amtsrkr: Svendborg, Retskr: 34 Svendborg, Politkr: 24 Svendborg, Skattekr: Svendborg, Vurdkr: Svendborg. — Af 672 Vælgere stemte 458. S 133 (3), R 75 (1), V 250 (5).
 Formand: GrdJ. R. Hansen (V). FBØ, FSu.
 Andersen, Magnus, GrdJ. (V). FVJ.
 Larsen, Ejner, Gartner. (V). Bl.
 Nielsen, J. Fr., Husm. (R). K&R.
 Nielsen, N. P., Tømrerm. (S). K&R.
 Ottesen, Johannes, GrdJ. (V). Vj.
 Petersen, Valdemar, GrdJ. (S). Vj.
 Rasmussen, R., Husm. (S). Vj.
 Stenner, N. R. (V). Kass., Folkeregisterf. Tlf. Landet 35.
 Komm. Revisorer: Mejerlbest. E. Svendsen og GrdJ. Johannes Ottesen.
 Skolekomm. Fmd: Sognepræst Ejner Madsen.
 Sundhedskomm. Fmd: Smed V. Jensen.
 Pantefoged: Best. Georg Sørensen Landet.
 Sognefoged: GrdJ. Ejner Karkov.

Landet-Ryde

pr. Søllested. Tlf. Søllested 50 (Fmd: Tlf. Landet 45), Postkonto 17151. Amtsrkr: Maribo, Retskr: 31 Nakskov, Politkr: 22 Nakskov, Skattekr: Nakskov, Vurdkr: Nakskov. — Af 779 Vælgere stemte 645. S 241 (4), R 165 (2), V 239 (3).
 Formand: Parcell. Henrik Hansen. (R). Bø, Ko, Skk, *)FSu, Folkeregisterf.
 Christensen, E., Parcell. (V). By.
 Eriksen, Carl, GrdJ. (R). K&R.
 Hansen, Thora, Husmoder. (S). Bø, Sundh.

Jensen, Sv. Hougaard, Grdj. (V). K&R, Skk.

Jensen, S. Trolborg, Lærer. (S). By, K&R. Kruse, Severin, Grdj. (V). Sundh.

Nielsen, N. P., Husejer. (S). FBsk, By, Ko, Skk, Næstfmd.

Petersen, Sv., Parcell. (S). K&R.

Komm. Revisorer: Mejeribest. A. C. Eskildsen og Parcell. Svend Petersen.

Skolekomm. Fmd: Uddeler C. Linding.

Børnev. Fmd: Propr. S. Olsen.

Kommunekass: Lærer Svend Jørgensen.

Sognefoged: Landet: Grdj. Arne Rytter.

Ryde: Grdj. C. G. Marcussen.

Langaa-Torup-Sdr. Vinge

pr. Langaa. Tlf. Langaa 96, Postkonto 16970. Folkeregistret: Tlf. Langaa 96. Amtskr: Viborg, Retskr: 78 Viborg, Politkr: 58 Viborg, Skattekr: Nørlyng og Sønderlyng H., Vurdkr: Middelsom-Hovbjerg H. — Af 1540 Vælgere stemte 1313, S 624 (4), Kvindel 64 (0), Borgerl 195 (1), B.F 412 (4), U.P 18 (0); [B.F + Borgerl + Kvindel].

Formand: Købm. Otto Sørensen. (K). B, Bi, FK&R, FSKo, FVb.

Jensen, N. Bjerre, Grdj. (V).

Kristiansen, J., Husm. (S).

Mikkelsen, Chr. Andr., Søbterlarb. (S).

Møller, Karen, Frue. (S).

Nielsen, Emil, Kontrolbestyrer. (S). B, K&R.

Nyckjær, E., Lærer. (V). FBo.

Rubach, Ole, Grdj. (V). FKO, K&R, FVJ.

Sørensen, A. T., Fabr. (K). FSu.

Bygningskomm. Fmd: Fabrik. J. Friis.

Skolekomm. Fmd: Pastor A. Langer.

Sundhedskomm. Fmd: Vejm. Sv. Andreassen.

Brandfoged: Install. A. Martens.

Kæmner: J. R. Aasby.

Sognefoged: Langaa: Købm. S. M. Pedersen. S. Vinge: Statshusm. J. P. Jensen. Torup: Niels Laursen.

Langaa-Øksendrup

pr. Rygaard. Tlf. Hesselager 228. Folke-registret: pr. Øksendrup SL, Tlf. Frørup 180, Postkonto 44296. Amtskr: Svendborg, Retskr: 33 Svendborg, Politkr: 24 Svendborg, Skattekr: Nyborg, Vurdkr: Gudnie H. — Af 580 Vælgere stemte 479, S 102 (1), R 71 (1), V 258 (5), Rf 48 (0).

Formand: Grdj. A. Sørensen, (V). FBø, K&R, *)FSu.

Christensen, H., Grdj. (V). Bø, Vj.

Larsen, Karl, Grdj. (V). Bø, K&R.

Lyder, H. Knud, Grdj. (V). Bø, Vj.

Marcussen, Laurits, Grdj. (R). Bø, Skk.

Pedersen, Rasmus, Vejm. (S). Bø.

Rasmussen, N., Grdj. (V). Bø, K&R, Skk.

Komm. Revisorer: Købm. Chr. Poulsen og Mejeribest. S. Mogensen.

Skolekomm. Fmd: Pastor H. Colstrup.

Folkeregisterf. og Kommunekass: Peter Lauritsen.

Sognefoged: Langaa: Grdj. Alfr. Sørensen. Øksendrup: Grdj. Aage Nielsen.

Langskov

pr. Ølholm. Tlf. Ølholm 22. Folkeregistret: Ølholm, Tlf. Ølholm 49. Amtskr: Vejle, Retskr: 46 Vejle, Politkr: 35 Vejle, Skattekr: Bjerger m. fl. H., Vurdkr: Ilating H. — Af 429 Vælgere stemte 385, S 106 (1), V. 279 (4).

Formand: Grdj. Kr. Terkilsen. (V). FBø, *)FSu, Vj.

Nielsen, Niels, Grdj. (V). Skk, Kass. Smedegaard, Aage, Grdj. (V). Skk, FVJ. Uhrenholt, Søren, Tomrer. (S). Bø, Skk, Vj.

Vesierholm, Anders, Grdj. (V). Vj. Komm. Revisorer: Grdj., Sognef. Kr.

Bundgaard og Grdj. Kr. Smedegaard. Bygningskomm. Fmd: Grdj. Kr. Smedegaard.

Sundhedskomm. Fmd: Grdj. Nikolai Nikolaisen.

Folkeregisterf: Grdj. N. Nielsen. Sognefoged: Grdj. Kr. Bundgaard.

Laurbjerg-Lerbjerg

pr. Laurbjerg. Tlf. Laurbjerg 98. Kass. Tlf. Laurbjerg 43, Postkonto 9796. Amtskr: Randers, Retskr: 59 Randers, Politkr: 44 Randers, Skattekr: Randers, Vurdkr: Ø. Lisbjerg-Galten H. — Af 555 Vælgere stemte 460, S 192 (3), V 171 (3), Borgerl 61 (1), Frisindet L 36 (0); [V + Borgerl + Frisindet L].

Formand: Grdj. S. P. Quist Frandsen. (V). FBø, FKO, *)FSu.

Back, Niels, Arbejdsm. (S).

Møller, E. A., Manufakturhdr. (K).

Nielsen, Jens A., Arbejdsm. (S).

Pedersen, M., Grdj. (V).

Rasmussen, H., Statshusm. (V). FBsk.

Schødt, C., Landpostb. (S). Næstfmd.

Brændselsudv. Fmd: Arbejdsm. J. A. Nielsen.

Skolekomm. Fmd: Grdj. Quist Frandsen.

Kommunekass. Rentier K. Flsker.

Pantefoged: Rentier Sigv. Jensen.

Sognefoged: Laurbjerg: A. Deichmann.

Lerbjerg: Grdj. Jesper Ginnrup.

Ledøje-Smørum

pr. Maaløv. Tlf. Smørumovre 38 (dagl. 10—13, till. Fred. 17—19), Postkonto 34130. Amtskr: København, Retskr: 3 København, Politkr: 3 København, Skattekr: Amager og Sdr. Birk, Vurdkr: Smørum H. — Af 735 Vælgere stemte 587, S 191 (3), R 48 (1), K 96 (1), V 252 (4); [S + R; K + V].

Formand: Grdj. Niels J. Pedersen. (B.F). K&R, Sko, Su.

Heede, N. G., Arbejdsm. (S). By, Skk, Vj. Holst, J. Chr., Statshusm. (R). Bi, Vj.

Jacobsen, M., Jordbruger. (V). Su, Vj.

Kierkegaard, S., Propr. (V). Bi, FK&R, FSkk, Vj.

Krogh, Chr. M., Grdj. (B.F). Bø, Skk, FVJ.

Petersen, B., Grdj. (K). Bi, Sko, Su.

Rasmussen, Marius, Formd. (S). FBo, K&R, Skk, Sko, FSu.

Sørensen, Carl, Murerm. (S). FBy, Bø, Sko, Su.

Sogneraadsskr.: H. V. Christensen. FBræ.

Komm. Revisorer: Maskinm. B. Andersen og Gartner A. P. Nielsen.

Sundhedskomm. Fmd: Statshusm. J. Chr. Holst.

Beskæftigelsesudv. Fmd: Grdj. Vibe Hastrup.

Kornnavn. Fmd: Grdj. A. Thillemann.

Kommunekass.: K. E. Nørgaard.

Sognefoged: Smørum: Grdj. Niels J. Pedersen. Ledøje: Grdj. H. P. Skaa-ning.

Lee se Hjermand-Lee-Hjorthede.

Lejre

pr. Lejre. Tlf. Lejre 18, Postkonto 41199. Amtsokr.: Roskilde, Retskr.: 4 Roskilde, Politikr.: 4 Roskilde, Skattekr.: Køge, Vurdkr.: Voldborg-Ramsø H. — Af 485 Vælgere stemte 401. S 149 (3), R 122 (3), V 126 (3).

Formand: Førstelærer Olaf Vig Jensen. (R). Bø, K&R, Su.

Christiansen, Aage, Vejm. (S). K&R, Sko. Hansen, Hans M., Grdj. (V). K&R, Sko, Su, Vj.

Hansen, Viggo, Arbejdsn. (S). Bsk, Vj. Larsen, Lauritz, Mejeribest. (R). Vj. Nielsen, Stig, Bankkass. (R) Sko, Su, Olsen, Richard, Grdj. (V). Bsk, Skk, Vj. Rasmussen, Hans, Maskinpasser. (S). Bo, FSko, Vj.

Rasmussen, Svend, Grdj. (V). Bo, Bø.

Komm. Revisorer: Købm. Eskildsen og Mejerist Aage Jensen.

Sundhedskomm. Fmd: Maskinp. Hans Rasmussen.

Kommuneskr.: Helga Andersen.

Pantefoged: Viggo Sørensen.

Sognefoged: Grdj. Hans Jensen.

Lejrskov-Jordrup

pr. Korsvang. Tlf. Lejrskov 33. Amtsokr.: Ribe, Retskr.: 45 Kolding, Politikr.: 34 Kolding, Skattekr.: Andst m. fl. H., Vurdkr.: Slaugs H. — Af 1035 Vælgere stemte 866. S 123 (1), B.F 743 (8)

Formand: Grdj. Jens Chr. Madsen. (B.F) FK&R, FVj.

Brødsgaard, Holger, Grdj. (B.F). K&R, Skk.

Buch, Julius, Grdj. (B.F). Skk, Vj. Fisker, Karl, Grdj. (B.F). Bsk, Skk.

Hansen, Marius, Husm. (S). Bø, *)FSu.

Hjort, Andreas, Uddeler. (B.F). K&R. Johannesen, M., Malerm. (B.F). Næstformand.

Pedersen, Axel Thaysen, Grdj. (B.F). Vj. Rasmussen, Nikolaj, Boelsm. (B.F). FBø, Vj.

Komm. Revisorer: Tømrer I. Bjerringgaard og Husm. Marius Hansen.

Skolekomm. Fmd: Pastor N. B. Engsnap.

Pantefoged: Murer Just Justesen

Sognefoged: Lejrskov: Ø. Distr: Grdj.

Marinus Ivarsen. V. Distr: Rentler Chr. Pedersen. Jordrup: Grdj. Johannes Nielsen.

Lellinge

pr. Lellinge. Tlf. Lellinge 81. Folkeregistret: Tlf. 57. Amtsokr.: Præstø, Reiskr.: 5 Køge Politikr.: 5 Køge, Skattekr.: Store-Heddinge, Vurdkr.: Bjeverskov H. — Af 426 Vælgere stemte 372. S 204 (3), B.F 168 (2).

Formand: Parcel. Jens Knudsen. (B.F). FSu.

Hanriksen, Tage, Landpostb. (S). FBo.

Jørgensen, Karl, Graver. (S). FVj.

Madsen, Svend, Chauffør. (S).

Pedersen, Niels Haagen, Gaardbest.

(B.F). FBø.

Komm. Revisorer: Lærer Refshøj Jensen og Skræderm. Svend Larsen.

Skolekomm. Fmd: Gaardbest. Niels Haagen Pedersen.

Sognefoged: Niels Pedersen.

Lem se Gimming-Lem.

Lem se Sønders Lem.

Lem-Vejby

pr. Brodal. Tlf. Lem 38 (Fmd: Tlf. Lem 2). Postkonto 82156. Amtsokr.: Viborg, Retskr.: 77 Skive, Politikr.: 56 Skive, Skattekr.: Skive, Vurdkr.: Harre m. fl. H. — Af 697 Vælgere stemte 597. S 145 (2), R 294 (4), V 114 (1), U.P 41 (1).

Formand: Lærer Helge A. Pedersen. (R). Bø, FK&R, Sko, *)FSu, FVgb, Vj.

Baunsgaard, Karen, Frue. (R). Bø.

Jensen, Andreas, Arbejdsn. (S). Skk.

Lundby, Anker, Grdj. (V). K&R, Sko, Vgb, *)FVj.

Præst, Carl N., Arbejdsn. (S). Bø, K&R, Sko, Vgb.

Raun, Edv., Vognm. (R). Bsk, Sko.

Sandahl, Alfred, Grdj. (R).

Komm. Revisorer: Lærer P. C. Bollerup og Uddeler C. Jensen.

Kommunekass.: Cementstøber Peder Chr. Andersen.

Sognefoged: Lem: Grdj. I. C. Christensen. Vejby: Vognm. Edv. Raun.

Lemming.

pr. Lemming. Tlf. Lemming 43. Amtsokr.: Viborg, Retskr.: 51 Silkeborg, Politikr.: 38 Silkeborg, Skattekr.: Lysgaard m. fl. H., Vurdkr.: Lysgaard His H. — Af 421 Vælgere stemte 364. Lokal 68 (1), Lemming Borgerl 51 (0), Nisset Borgerl 92 (1), Lemming B.F 153 (3).

Formand: Sognefoged J. P. Jensen. (B.F). Kass. Folkeregisterf.

Andersen, Henry, Grdj. (B.F).

Nedergaard, Lukas N., Landpostb. (Lokal). FSu.

Nielsen, Kresten Schested. Grdj. (Borgerliste). Kass.

Pedersen, Poul, Grdj. (B.F). Næstfmd.

Komm. Revisorer: Uddeler P. J. Juelskær og Lærer V. Nellemann Laursen.

Skolekomm. Fmd: Brugsforeningsudde-
ler P. J. Juelskær.

Sognefoged: Sogneraadformand Jens P.
Jensen.

Lendum.

pr. Sindal. Tlf. Lendum 36, Postkonto
16421. Folkeregistret: Tlf. Lendum 12.
Amtsrkr: Hjørring, Retskr: 71 Frede-
rikshavn, Politkr: 51 Frederikshavn,
Skattekr: Frederikshavn, Vurdkr:
Skagen. — Af 716 Vælgere stemte 562.
S 68 (1), Fællesl 221 (3), Fællesliste-
Stenhøj 85 (1), B 69 (1) Indre Miss
118 (1).

Formand: GrdJ. Chr. Frederiksen. (B.F).
Bø, FK&R, Skk, *FSU, *FVgb, *FVJ.
Burholt, Gunnar, Fabr. (B.F). VJ. Næst-
formand.

Christensen, Johannes, GrdJ. (Indre
Miss). Bsk.

Jensen, Orla, Arbejdsm. (S). K&R, Skk.
Nielsen, Thomas, Tømrerm. (B.F). Bø,
K&R.

Rasmussen, Nørgaard, Snedkerm. (B).
FBø, VJ.

Sørensen, Viggo, Sognefoged. (B.F).

Kass. Folkeregisterf.

Komm. Revisorer: Mejeribest. Mølbak
og GrdJ. Harald Pedersen.

Beskæftigelsesudv. Fmd: Murer Holm
Christensen.

Skolekomm. Fmd: Pastor H. Christian-
sen.

Sundhedskomm. Fmd: Nørgaard Ras-
mussen.

Sognefoged: Kommunekass. Viggo Sø-
rensen.

Lerbjerg se Laurbjerg-Lerbjerg.

Lerup-Tranum.

Tranum pr. Brovst. Tlf. Tranum 28
(Mand., Onsd., Fred. 9—12, 14—16),
Postkonto 81497. Amtsrkr: Hjørring,
Retskr: 73 Fjerritslev, Politkr: 53
Thisted, Skattekr: Børglum m. fl. H.,
Vurdkr: Øster Han H. — Af 924 Væl-
gere stemte 802. S 186 (2), Lokallister
612 (9).

Formand: Husm. Lars P. Larsen. (U.P).
FBø, K&R, Skk, Su.

Berntsen, Th. Kirk, Slagterm. (U.P). FVJ.

Davidsen, J. Chr., GrdJ. (U.P). VJ.

Christensen, Elenius, Arbejdsm. (S).

Claesen, Aksel, GrdJ. (U.P). Bi, Bø.

Frederiksen, Henry A., Husm. (U.P).

K&R.
Jensen, Anders Chr., Forpagter. (U.P).
Su.

Jensen, Jens Chr., Husm. (U.P). VJ.

Klitgaard, Bernhard, Husm. (U.P).

Poulsen, Niels Chr., GrdJ. (U.P). Su.

Svendsen, Henrik, Arbejdsm. (S). Bø,

K&R, Ko, FSU.

Komm. Revisorer: Mejeribest. J. Borris-
holt og Plantør A. Ejlskov Jensen.

Bygningskomm. Fmd: Klitplantør A.
Ejlskov Jensen.

Skolekomm. Fmd: Klitplantør A. Ejlskov
Jensen.

Sundhedskomm. Fmd: Klitplantør A.
Ejlskov Jensen.

Beskæftigelsesudv. Fmd: Mejeribest. J.
Borrisholt.

Kornnævn. Fmd: Husm. Andr. Danielsen.
Kommunesekr. og Kass: Kæmner Willy
Sørensen.

Sognefoged: Lerup: GrdJ. Otto E. Pe-
dersen. Tranum V. Distr.: Husm. A.
Danielsen. Tranum Ø. Distr.: Husm.
Lars Peter Larsen.

Levring

pr. Kellerup. Tlf. Hindbjerg 23, Post-
konto 10009. Amtsrkr: Viborg, Retskr:
79 Kellerup, Politkr: 57 Viborg, Skat-
tekr: Lysgaard m. fl. H., Vurdkr:
Lysgaard-Hids H. — 424 Vælgere.
Fredsvalg.

Formand: GrdJ. J. C. Jensen. (V). FBø,
FSU.

Hansen, Arne, GrdJ. (V). Bø, VJ.

Hansen, M., Arbejdsm. (S). VJ.

Knudsen, K., GrdJ. (V). Bsk, Su.

Nielsen, H., GrdJ. (V). Bø, K.

Nørgaard, Arnold, Smedem. (V). Skk,
Sko, Su.

Thøgersen, Mikkel, GrdJ. (V). Sko, VJ.

Komm. Revisorer: Mejeribest. Jens Chr.

Eskildsen og GrdJ. Holger Overby.

Skolekomm. Fmd: Pastor A. J. Holm.

Pantefoged: Sognef. L. K. Nielsen.

Sognefoged: GrdJ. L. K. Nielsen.

Lidemark

pr. Bjæverskov. Tlf. Bjæverskov 67 y.
Amtsrkr: Præstø, Retskr: 5 Køge, Po-
litkr: 5 Køge, Skattekr: Store-Hed-
dinge, Vurdkr: Bjæverskov H. — Af
194 Vælgere stemte 166. S 61 (2), R 40
(1), K 18 (0), V 47 (2); [K+V].

Formand: Husmand Andreas Sørensen.
(S). *FSU, Kass.

Pedersen, Karl, Ledvogter. (S). Bø, K&R,
VJ.

Pedersen, Niels, Gaardbest. (V). Bø,

K&R, Skk, FVJ.

Rasmussen, Asta, Frue. (R). FBø, K&R,
FSko.

Tjerner, Jens, GrdJ. (V). FK&R, VJ. Næst-
formand.

Komm. Revisorer: Parcell, Chr. Chri-
stensen og GrdJ. Hans Pedersen.

Sognefoged: Parcellist Peter Larsen.

Lihme

pr. Lime. Tlf. Lihme 19, Postkonto
11377. Folkeregistret: Tlf. Lihme 19.
Amtsrkr: Viborg, Retskr: 77 Skive,
Politkr: 56 Skive, Skattekr: Skive,
Vurdkr: Harre m. fl. H. — Af 600
Vælgere stemte 455. S 149 (2), R+
Husmandsl 147 (2), Lokal 162 (3).

Formand: GrdJ. P. Chr. J. Pedersen.
(Lokal). FBø, K&R, *FSU, FVJ.

Kjærsgaard, Ernst N., Husm. (S). K&R,
Marcussen, Andreas, Husm. (R). Bø.

Nielsen, Jens, GrdJ. (V). Bsk, Sko, Vgb.

Olesen, Oscar J., Arbejdsm. (S). Bø, VJ.

Sinding, Chresten, Vognm. (V). Bi, K&R,

Svenningsen, Aage, GrdJ. (R). K&R,
Skk, VJ.

Komm. Revisorer: GrdJ. Kristian Husted og Tømmerhldr. O. Falk.

Skolekomm. Fmd: Sognepr. O. Brigsted.

Pantefoged: Peder Sørensen

Sognefoged: Sparekassedir. Mads Christensen.

Lild se Tømmeby-Lild.

Lillebrænde

se Torkildstrup-Lillebrænde.

Lille Fuglede

se Store Fuglede og Lille Fuglede.

Lille-Heddinge

pr. Rødvig. Tlf. Rødvig 69, Postkonto 41295. Amtsokr: Præstø, Retskr: 20 Store-Heddinge, Politkr: 15 Store-Heddinge, Skattekr: Store-Heddinge, Vurdkr: Store-Heddinge. — Af 575 Vælgere stemte 140. S 165 (2), K 119 (2), V 113 (1), U.P 43 (0).

Formand: GrdJ. Magnus Petersen. (V). Folkeregisterf.

Børresen, Johannes, GrdJ. (K). Nielsen, Carl Peder, Statshusm. (S). Petersen, Laurids, Fisker. (K). FVJ. Sørner, Egon, Installatør. (S). *FSU. Komm. Revisorer: Lærer A. Thuesen og Skibsmægler Th. Frits. Skolekomm. Fmd: Provst Th. Lassen. Kommunekass: H. Johansen.

Pantefoged: Husejer N. O. Fauerbo.

Sognefoged: GrdJ. Lars Pedersen.

Lille Lyngby

pr. Skævinge. Tlf. Arresø 2 Postkonto 15155, Amtsokr: Frederiksborg, Retskr: 8 Hillerød, Politkr: 7 Hillerød, Skattekr: Hillerød, Vurdkr: Frederiksværk. — Af 470 Vælgere stemte 330. S 37 (0), Fællesl F. 216 (5), U.P 77 (2). Formand: GrdJ. Knud Skyum. *FSU, Folkeregisterf.

Andersen, Hans Erl., GrdJ. VJ.

Andersen, Jens, Afbygger. Meløse.

Bundgaard, I., GrdJ. Kass.

Carlsen, Erl., Førstel. FBø.

Petersen, Søren, GrdJ. FVJ. Næstfmd.

Rasmussen, Sofie, Fru. Bø.

Komm. Revisorer: Mejeribest. Poulsen og Afbygger L. P. Petersen.

Skolekomm. Fmd: GrdJ. Johs. Christensen.

Pantefoged: Vognm. H. Didriksen.

Sognefoged: GrdJ. Erland Andersen.

Lillerød

pr. Lillerød. Tlf. Allerød 161 (15—17 undt. Lørd.). Folkeregistret: Lillerød, Tlf. Allerød 161, Postkonto 42080. Amtsokr: Frederiksborg, Retskr: 8 Hillerød, Politkr: 7 Hillerød, Skattekr: Hillerød, Vurdkr: Ølstykke m fl. H. — Af 1270 Vælgere stemte 1084. S 430 (4), R 114 (1), K 223 (2), V 133 (1), U.P 141 (1); [R+K+V+U.P].

Formand: Driftsleder Vald. T. Møller. (K). K&R.

Andersen, H. C., Overtrafikass. (U.P).

FByp, Kl, Sko, VJ.

Bach, J., Skoleinsp. (R). Byp, K&R.

Christensen, Chr., Formand. (S). Bø, Skk, Su.

Hansen, Aage R., Stolemager. (S). B.

Br, By, Byp, Sko.

Hansen, A., Pottemager. (S). FB, Sko,

Næstfmd.

Jeppesen, A., Forretningsf. (S). K&R,

Sko, Su.

Knudsen, Knud D., Form. (V). Kl, Sko,

FSkk, FVJ.

Schmidt, Axel, Overlærer. (K). B, Flø,

FSU.

Kommuneskr: Mogens Ebbesen.

Komm. Revisorer: Ing. H. Halberg og

Eksp.sekr. C. Fuglsang.

Kornnævn. Fmd: Forp. Erik Hansen.

Skolekomm. Fmd: Formand Knud Knud-

sen.

Sundhedskomm. Fmd: Læge Th. Levin-

sen.

Bygningskomm. Fmd: Skoleinspektør J.

Bach.

Kommunekass: Overtrafikass. H. C. An-

dersen.

Beskæftigelsesudv. Fmd: Driftsleder V.

T. Møller.

Pantefoged: Kommuneass. H. Bech.

Sognefoged: Værkfører Ludvig Nielsen

Lillevorde se Gudum-Lillevorde.

Lime se Hvilsgager-Lime.

Linaa

pr. Laven. Tlf. Møllerup 47. Amtsokr:

Skanderborg, Retskr: 51 Silkeborg,

Politkr: 38 Silkeborg, Skattekr: Sil-

keborg, Vurdkr: Silkeborg. — Af 1438

Vælgere stemte 1213. S 523 (4), V 410

(3), D.K 25 (0), B.F 109 (1), Husmandsl

138 (1); [V + B.F].

Formand: GrdJ. Hénning Hansen. (V).

K&R.

Christensen, Rs., Tromlef. (S). Bø, K&R,

Skk.

Danielsen, Daniel, GrdJ. (V). Bø, Skk.

Dyhr, Viggo, GrdJ. (B.F). Bø, Skk.

Fiirgaard, Chr., GrdJ. (V). By, Sko.

Franch, Anton, Arbejdsm. (S). Bø, Skk,

FSU.

Nielsen, Vald., Slagterm. (S). K&R.

Sørensen, Søren, Arbejdsm. (S). FBo,

Skk.

Sørensen, Søren, Husm. (H). FBø, Skk.

Komm. Revisorer: Jacob Pedersen og I.

Ingerslev.

Skolekomm. Fmd: GrdJ. Holger Hjorth.

Bygningskomm. Fmd: Tømrer F. Klær-

ke-Olsen.

Sundhedskomm. Fmd: Arbejdsm. Johs.

Kristensen.

Folkeregisterf: Kæmner M. Nielsen.

Pantefoged: N. Chr. Laursen.

Sognefoged: Ø. Distr.: GrdJ. Mar. Niel-

sen. V. Distr.: GrdJ. Johan Bloch.

Linde se Tvede-Linde.

Lindballe

Aast pr Vandel. Tlf. Aast 26, Postkonto 83350. Amtsokr: Vejle Retskr: 46 Vejle, Politkr: 35 Vejle, Skattekr: Vejle, Vurdkr: Nørvang H. — Af 413 Vælgere stemte 361. R 49 (0), V 312 (5).

Formand: GrdJ. Marius Jensen. (V). *)FSu, Folkeregisterf.

Andersen, Hans M., GrdJ. (V). Kass. Petersen, Harald, GrdJ. (V). Søndergaard, Søren, GrdJ. (V). FBø. Utøft, Peter, GrdJ. (V). Komm. Revisorer: Mejeribest. J. Mikkelson og GrdJ. Th. Hansen. Skolekomm. Fmd: GrdJ. Kr. Kjeldsen. Sognefoged: GrdJ. P. Bjerregaard.

Lindelse

pr. Lindelse. Tlf. Hennemved 172 (Fmd: Tlf. Hennemved 95), Postkonto 71067. Amtsokr: Svendborg, Retskr: 36 Rudkøbing, Politkr: 25 Rudkøbing, Skattekr: Rudkøbing, Vurdkr: Langelands søndre. — Af 830 Vælgere stemte 708. S 146 (2), R 175 (2), V 317 (4), D.K 70 (1).

Formand: GrdJ. Ingvar Hansen. (V). FBø, FK&R, *FSu.

Hansen, Vald., Arbejdsn. (S). VJ. Jørgensen, Marie, GrdJ. (V). Bø, VJ. Kroun, H. C., Postbud. (S). K&R. Madsen, Jørg., Tømrer. (R). Bø, Sko. Mikkelsen, Laur., Sognefoged. (V). FBsk FVJ.

Nielsen, Rs., GrdJ. (V). Skk, VJ. Rasmussen, Kaj, Møller. (R). K&R. Sørensen, Søren, Fiskehdl. (D.K). K&R. Komm. Revisorer: Lærer J. Jørgensen og pens. Lærer C. Klæsøe.

Skolekomm. Fmd: Smedem. Kjeld Sørensen.

Sognefoged: Forp. Laur. Mikkelsen. Kasserer og Sekretær: Ove Mainz.

Lindknud

pr. Holsted. Tlf. Houborg 25, Folkeregistret: Brørup, Tlf. Lindknud 33. Amtsokr: Ribe Retskr: 88 Holsted, Politkr: 65 Ribe, Skattekr: Andst m. fl. H., Vurdkr: Malt H. — Af 778 Vælgere stemte 594. S 87 (1), R 140 (2), V 318 (4), U.P 49 (0).

Formand: GrdJ. Peter Jensen. (V). *)FSu, *)FVJ.

Christiansen, Carl, GrdJ. (V). Bø, K&R. Hansen, Johannes, Husm. (V). Kristensen Kristian, Mejeribest. (V). Bø, K&R.

Nikolajsen, Peter, kroejer. (R). Bsk, FBø.

Petersen, H. M., Husejer. (S). Kass. Poulsen, Magnus, Husm. (R).

Komm. Revisorer: Manufakturhdlr. Arne Karlson og Husm. Magnus Poulsen.

Skolekomm. Fmd: Murer Peder Jørgensen.

Aften- og Ungdomsskolen: Pastor P. Riemann.

Sundhedskomm. Fmd: Jens Hedegaard Jørgensen.

Pantefoged: Parcell. Poul Poulsen.

Sognefoged: Ø. Distr.: GrdJ. Anton Jepsen. V. Distr.: GrdJ. Peder Jensen.

Lindum se Vammen-Lindum-Bigum**Linnerup-Hammer**

pr. Hjortsvang. Tlf. Hjortsvang 20. Folkeregistret: Hjortsvang, Tlf. Hjortsvang 25. Amtsokr: Skanderborg, Retskr: 50 Brødstrup, Politkr: 37 Horsens, Skattekr: Silkeborg, Vurdkr: Vrads H. — Af 308 Vælgere stemte 373 paa upolitiske Fælleslister.

Formand: GrdJ. Anton Petersen. (V). Frederiksen, Verner, Mejerist. (K). Laursen, Kristian, GrdJ. (V). Næstfmd. Markussen, Hans, GrdJ. (V). FVJ. Sørensen, Kristian, Murer. (V). Kass. Thomsen, Aage Rask, Brugsf.uddeler. (V).

Thomsen, Christian, GrdJ. (V). Komm. Revisorer: GrdJ. Svend Johansen og GrdJ. Bent Malund Jensen.

Børnev. Fmd: Lærer Aage Jensen.

Pantefogeder: Linnerup: Mejerist Verner Frederiksen, Hammer: Rentler Frederik Kr. Jensen.

Sognefoged: Linnerup: GrdJ. Anders M. Andersen. Hammer: P. Kristian Laurson.

Lintrup

pr. Lintrup. Tlf. Lintrup 35. Amtsokr: Haderslev, Retskr: 90 Rødding, Politkr: 67 Toftlund, Skattekr: Frøs og Nørre Rangstrup H., Vurdkr: Rødding. — Af 574 Vælgere stemte 450. Borger- og Arbejderl 66 (1), Husmandsl 101 (1), Lokal 283 (5).

Formand: GrdJ. Chr. Gammelgaard. (Lokal). *)FSu.

Asmussen, Ludvig, Arbejdsn. (Arb. og Borgerl).

Jensen, Anders, Husm. (Husmandsl).

Jørgensen, Vilh., Lærer. (Lokal).

Larsen, Peter, GrdJ. (Lokal).

Madsen, Thorvald, GrdJ. (Lokal).

Wind Hans, Mejeribest. (Lokal).

Bygningskomm. Fmd: Bygm. Mads Jensen.

Komm. Revisorer: Købm. Nic. Lund og Købm. J. P. Madsen.

Skolekomm. Fmd: Fru Agnes Larsen.

Skolenavn. Fmd: Lintrup: Niels H. Nielsen. Dover: Vagn Pedersen. Mejlbjy: Karen Bruhn. Tornum: Agnes Larsen.

Sundhedskomm. Fmd: GrdJ. Søren Dall. Kass. og Folkeregisterf: Chr. Schmidt.

Pantefoged: P. Rasmussen.

Sognefoged: Købm. Nis Lund.

Lisbjerg se Hasle-Skejby-Lisbjerg.**Ljørslev-Ørding**

pr. Øster Assels. Tlf. Ørding 31. Amtsokr: Thisted, Retskr: 76 Nykøbing M., Politkr: 55 Nykøbing M., Skattekr: Mors, Vurdkr: Mors østre. — Af 541 Vælgere stemte 403. S 72 (1), V 117 (2), Indre Miss 108 (2), B.S 106 (2); [V+ Indre Miss].

Formand: GrdJ. Peder Overgaard. (B.S.) FSu.
 Haaning, Aksel, GrdJ. (Indre Miss). FBø, Vj.
 Hedegaard, Jens, Murer. (V). Sko, Vj.
 Hølleddig, Jens Chr., GrdJ. (B.S.). R, Sko, Vj.
 Mikkelsen, Jørgen, Husm. (Indre Miss). Skk.
 Olesen, Peder, Arbejds. (S). Vj.
 Poulsen, Anders, Husm. (V). Kass.
 Komm. Revisorer: GrdJ. A. Dam og Lærer Rasmussen.
 Skolekomm. Fmd: Sognepr. Qvortrup.
 Sognefoged: Ljørslev: GrdJ. Ole Nygaard. Ørding: GrdJ. Peder Overgaard.

Lodbjerg

se Hvidbjerg-Ørum-Lodbjerg.

Lomborg-Rom

pr. Lemvig. Tlf. Rom 20. Amtsokr: Ringkøbing, Retskr: 82 Lemvig, Politkr: 61 Lemvig, Skattekr: Lemvig Vurdkr: Skodborg. — Af 674 Vælgere stemte 510 paa Lokallister.
 Formand: GrdJ. Hans Bech Christensen. Folkeregisterf.
 Christensen, O. Weiling, Husm. Sko, FVj.
 Jensen, Emil, GrdJ. Bø, Vj.
 Jørgensen, Peder, GrdJ. Næstfmd.
 Lundsby, Chr. GrdJ. FSu.
 Nielsen, Peder, GrdJ.
 Overby, Aksel, GrdJ. Sko, Vj.
 Pedersen, Børge, GrdJ. Kass.
 Raundahl, Anders, GrdJ. Sko, Vj.
 Komm. Revisorer: GrdJ. N. M. Jørgensen og GrdJ. Christen Madsen.
 Skolekomm. Fmd: Chr. Maarupgaard.
 Sognefoged: Lomborg: GrdJ. Emil Jensen, Rom: GrdJ. P. Højvang.

Longelse-Fuglsbølle

pr. Longelse. Tlf. Longelse 41. Postkonto 18120. Amtsokr: Svendborg, Retskr: 36 Rudkøbing, Politkr: 25 Rudkøbing, Skattekr: Rudkøbing, Vurdkr: Langlands søndre. — Af 934 Vælgere stemte 700. S 268 (3). R 209 (3), V 223 (3).
 Formand: GrdJ. R. Hansen. (V). *)FSu. Folkeregisterf.
 Christensen, Th., Boelsm. (R). Sko.
 Clausen, Knud, GrdJ. (V). V.
 Hansen, Hans A., Mælkehldr. (R). Vj.
 Jørgensen, Carl, Arbejds. (S).
 Rasmussen, Hans, Murer. (R). Su.
 Skov, Axel, Banearb. (S). Sko.
 Torpe, Poul, GrdJ. (V). V, Sko.
 Wejlbæk, Aa., Arbejds. (S). Vj.
 Komm. Revisorer: Skatteraadsm. N. Pilegaard og Tømrer Th. Jakobsen.
 Beskæftigelsesudv. Fmd: Uddeler Otto Christensen.
 Skolekomm. Fmd: Kass. Sv. Hansen.
 Kommunekass: Svend Hansen.
 Pantefoged: Smedem. V. C. Sørensen.
 Sognefoged: Longelse: Forp. H. Prydgaard. Fuglsbølle: GrdJ. H. M. Guldberg.

Louns-Alstrup

pr. Hvalpsund. Tlf. Hvalpsund 4. Kæmner og Folkeregistret: Tlf. Hvalpsund 45. Socialudv: Tlf. Hvalpsund 13. Amtsokr: Aalborg, Retskr: 63 Hobro, Politkr: 46 Hobro, Skattekr: Løgstør, Vurdkr: Gislum II. — Af 648 Vælgere stemte 507. S 148 (2), B.F 145 (2), Landbol 77 (1), Alstrup Landbol 68 (1), Indre Miss 51 (1), Husmandsl 17 (0); [S + B.F]; [Landbol + Landbol + Indre Miss].
 Formand: Mejeriejer P. Chr. Jørgensen. (B.F). FBø, K&R, Skk.
 Albrechtsen, Anders, Fisker. (S). Bø, K&R.
 Holm, Jens, GrdJ. (Indre Miss), Vj.
 Kaldahl, Lars, GrdJ. (V). Skk, Vj.
 Laurssen, Chr., Arbejds. (S). Vj.
 Rosenvinge, M., Arbejds. (S). K&R, *)FSu.
 Sørensen, Søren Elkjær, GrdJ. (V). Skk.
 Komm. Revisorer: GrdJ. Jens Holm og GrdJ. Leon Skou.
 Kæmner: P. G. Pedersen.
 Sognefoged: Louns: GrdJ. Lars Kaldahl. Alstrup: GrdJ. Byrial Tollestrup.

Lumby

pr. Beldringe. Tlf. Lunde 126. Postkonto 19560. Folkeregistret: Lumby pr. Beldringe. Amtsokr: Odense Retskr: 41 Bogense, Politkr: 30 Bogense, Skattekr: Bogense, Vurdkr: Lunde-Skam H. — Af 1563 Vælgere stemte 1225. S 545 (4), R 176 (1), K 170 (1), V 356 (3); [R + K + V].
 Formand: GrdJ. Marius Pedersen. (V).
 FAD, FBy, Hu, FK&R, Skk, Su, Vj.
 Arndal, Thorkild Viggo, Landpostb. (S). FBo, Skk.
 Christensen, Svend O., Specialarb. (S).
 Ad, By, FBø, FHu, FSu, Vj.
 Juul, Valborg, Husmoder. (V). As, Bø, Hu, Su.
 Knudsen, Carl Martin, Vejmand. (S). K&R, Su, Vj.
 Larsen, Albert, Gartner. (R). Ad, As, By, FVj.
 Overgaard, Jakob, Pakmester. (K). Bø, K&R, Su.
 Rasmussen, Aksel, GrdJ. (V). Bø, Ko, Skk, Vj.
 Rasmussen, Arne Viggo, Arbejds. (S). As.
 Komm. Revisorer: Gartner Ludvig Hansen og Lærer Viggo E. Borch.
 Beskæftigelsesudv. Fmd: Gartner Alex Jørgensen.
 Kornnævn. Fmd: Husmand Rasmus Hansen.
 Kommunekass og Sekr: Ruth Sløk.
 Folkeregisterf: B. M. Eskesen.
 Pantefoged: Ferdinand Jørgensen.
 Sognefoged: S. Distr.: GrdJ. J Chr. M. Christensen, N. Distr.: Gartner Ludvig Hansp.

Lundby

pr. Løgstør. Tlf. Lundby 9. Amtsokr: Aalborg, Retskr: 65 Løgstør, Politkr: 47 Nibe, Skattekr: Løgstør, Vurdkr:

Løgstør. — Af 158 Vælgere stemte 142.
Upolitisk Valg.
Formand: GrdJ. Anders Nøhr. (V). Bsk,
R. *FSu, *FVJ.
Beltoft, Valdemar, GrdJ. (Rf). Bø, R,
Skk.
Frederiksen, Hans, GrdJ. (V). FBø, R.
Fredsgaard, Johannes, GrdJ. (V). Kass.
Kristensen, Kristian L., GrdJ. (V).
Komm. Revisorer: Forpagter Carsten
Glud og Gaardbest. N. Juul Jensen.
Skolekomm. Fmd: GrdJ. Anders Veg-
gerby.
Sognefoged: GrdJ. Jens Jakobsen.

Lundby

pr. Lundby. Tlf. Lundby 155. Amtsokr:
Præstø, Retskr: 22 Vordingborg, Poli-
tikr: 17 Vordingborg, Skattekr. Næst-
ved, Vurdkr: Hammer H. — Af 516
Vælgere stemte 455. S 136 (2), R 91 (1),
K 128 (2), V 100 (2).
Formand: N. P. Rasmussen. (V). FSu,
Folkeregisterf.
Edliskov, H. O. J., Bødker. (H). Bø, Kl.
Eriksen, J., Boghldr. (V). Kl, VJ.
Hansen, Henry P., Arbejdsn. (S). By,
Skk, VJ.
Jensen, E. V., Smedem. (K). Bø, K&R,
Skk.
Jensen, Henry, GrdJ. (K). By, Fkl, Sko,
FVJ, Næstfmd.
Olsen, H. Chr., Portør. (S). Kl, Sko,
Kass.
Komm. Revisorer: GrdJ. Alfred Jørgen-
sen og Banearb. Fr. Jensen.
Skolekomm. Fmd: Sognepr. Krarup-
Hansen.
Sundhedskomm. Fmd: Mejeribest. Chr.
Jensen.
Pantefoged: Skråderm. Pedersen.
Sognefoged: Ingemann Pedersen.

Lunde

pr. Lunde Fyn. Tlf. 8. Amtsokr: Odense,
Retskr: 41 Bøgnse, Politikr: 30 Bø-
gnse, Skattekr: Bøgnse, Vurdkr:
Lunde-Skam H. — Af 479 Vælgere
stemte 407. S 96 (2), R 64 (1), K 66 (1),
V 181 (5); [K+V].
Formand: GrdJ. Sognefoged Carl Bendt-
sen. (V). K&R, *)FSu, Folkeregisterf.
Hansen, Hans Peter, Forpagter. (V). FVJ.
Jeppesen, Edvard, Stationsbest. (S).
K&R.
Jørgensen, Harald, Snedkerm. (S).
Skk.
Knudsen, Edward, GrdJ. (K). Skk, VJ.
Næstfmd.
Madsen, N. M., GrdJ. (V). Bø, Kass.
Nielsen, Johannes, Boelsm. (R). VJ.
Pedersen, Niels Martin, Landm. (V). Bø.
Rasmussen, Harry, Forpagter. (V). K&R.
Komm. Revisorer: Mejeribest. O. Jensen
og GrdJ. I. A. Knudsen.
Skolekomm. Fmd: Pastor Petersen.
Sognefoged: GrdJ. Carl Bendtsen.

Lunde

pr. Lunde Jyll. Tlf. Lunde Jyll. 31.
Amtsokr: Ribe, Retskr: 85 Varde, Poli-
tikr: 63 Varde, Skattekr: Varde,
Vurdkr: Øster og Vester H. — Af

607 Vælgere stemte 476 paa upolitiske
Lister.
Formand: GrdJ. J. Henneberg. K&R,
*)FSu, Folkeregisterf.
Andersen, Aage, Husmand.
Hansen, Charles, GrdJ. (U.P.).
Lauridsen, Erling, Manufakturhdr.
(U.P.).
Lund, Hans, GrdJ. (U.P.).
Mortensen, Jens, GrdJ. Kass.
Nielsen, Søren C., Landmand. FBø, Skk.
Komm. Revisorer: Rentler H. M. Adser-
sen og Tømmerhdr. Fr. Rhod.
Skolekomm. Fmd: GrdJ. Søren E. Niel-
sen.
Sognefoged: Rentler Hans Madsen Ad-
sersen.

Lunde

pr. Stenstrup. Tlf. Stenstrup 16. Folke-
registret: Tlf. Stenstrup 112, Post-
konto 47952. Amtsokr: Svendborg,
Retskr: 33 Svendborg, Politikr: 24
Svendborg, Skattekr: Faaborg, Vurd-
kr: Sunds H. — Af 406 Vælgere stemte
345. S 75 (1), V 125 (3), U.P. 95 (2),
U.P. 49 (1).
Formand: Købm. Charles Stærmose.
(U.P.). FBø, K&R, FSu, FVJ.
Christensen, Carl, GrdJ. (U.P.).
Ditlevsen, Chr. Elgaard, Husm. (V).
Næstfmd.
Foged, Johannes J., GrdJ. (V). Bi.
Juul, Martin, Husm. (S). Bø.
Jørgensen, Th., GrdJ. (U.P.). Skk.
Peterson, P. A., Husm. (U.P.). Bi, Bø,
K&R, Skk.
Komm. Revisorer: Købmand N. Jensen
og GrdJ. Audun Nielsen.
Skolekomm. Fmd: Charles Stærmose.
Sundhedskomm. Fmd: GrdJ. Carl Chri-
stensen.
Beskæftigelsesudv. Fmd: GrdJ. Audun
Nielsen.
Pantefoged: Husm. Martin Juul.
Sognefoged: GrdJ. A. J. Mørkenborg.

Lundforlund-Gerlev

pr. Slagelse. Tlf. Lundforlund 16. Amts-
okr: Sorø, Retskr: 15 Slagelse, Poli-
tikr: 11 Slagelse, Skattekr: Slagelse,
Vurdkr: Slagelse — Af 352 Vælgere
stemte 254 S 60 (1), B.F. 194 (6).
Formand: GrdJ. H. C. Nielsen. (B.F).
*)FSu, Folkeregisterf.
Christiansen, Svend, GrdJ. (B.F). VJ.
Hansen, Peder, GrdJ. (B.F). Bsk.
Jensen, Anton, GrdJ. (B.F).
Lawaetz, Aa., Godsejer. (B.F).
Olsen, Anna, Gaardejerske. (B.F). FBø.
Pilegaard, M., Handelsm. (S). VJ.
Komm. Revisorer: Mejeribest. C. Chri-
stiansen og Uddeler A. Mikkelsen.
Skolekomm. Fmd: Sognepr. J. Chr. Fr.
Jensen.
Sognefoged: Lundforlund: GrdJ. Hans
Chr. Nielsen. Gerlev: GrdJ. Marius
Madsen.

Lundum-Hansted

pr. Horsens. Tlf. Hansted 36, Postkonto
17018. Folkeregistret: Egebjerg pr.
Horsens, Tlf. Hansted 73. Amtsokr:

Skanderborg, Retskr: 47 Horsens, Politikr: 37 Horsens, Skattekr: Horsens, Vurdkr: Voer-Nim H. — Af 926 Vælgere stemte 720. S 280 (5), V 300 (6), Af 50 (0).

Formand: GrdJ. Nic. Karlens. (V).

Bø, FK&R, FSKo, FSu.

Christensen, Herman, Arbejdsm. (S). Su.

Hjerrsen, Holger, Mælkeforhdl. (S). VJ.

Jensen, Axel, Vejrn. (S). K&R, VJ.

Jensen, Ejnar, Husm. (S). Skk.

Jensen, Svend O., GrdJ. (V). FVJ.

Pedersen, Peder, GrdJ. (V). K&R, Sko,

Su. Næstfmd.

Pedersen, Thomas, GrdJ. (V). Su.

Petersen, Henrik, GrdJ. (V). VJ.

Rasmussen, Chr., Lærer. (S). Skk, Su.

Rasmussen, Magnus, GrdJ. (V). VJ.

Komm. Revisorer: Husm. Ejnar Jensen

og GrdJ. Jens Jensen.

Børnev. Fmd: Tømmer J. Lind Andersen.

Folkeregisterf: Kæmner Alf. Hansen.

Pantefoged: Arbejdsm. A. Andersen.

Sognefoged: Hansted: Rentier Anton

Christensen. Lundum: GrdJ. Jens Jen-

sen.

Lundbø

se Højslev-Dommerby-Lundbø.

Lyby se Jebjerg-Lyby.

Lyderslev

Dr. Rødvig Stevns. Tlf. Lyderslev 147.

Amtsrkr: Præstø, Retskr: 20 Store-

Heddinge, Politikr: 15 Store-Heddinge,

Skattekr: Store-Heddinge, Vurdkr:

Store-Heddinge. — Af 580 Vælgere

stemte 404. S 158 (2), Fællesliste 204

(3), U.P 132 (2).

Formand: GrdJ. Thyge Nielsen. (B.F).

Bø, K&R, Su.

Frederiksen, Carl, Fisker. (U.P). Bø,

K&R.

Frederiksen, Otto, Fisker. (S). VJ. Folke-

registerf.

Hansen, Hans P., GrdJ. (B.F). Kass.

Jensen, Hans Chr., Røgm. (S). FBø,

FSu.

Jensen, Niels, GrdJ. (B.F). K&R, Skk,

FVJ.

Olsgaard, Isak, GrdJ. (U.P). Su, VJ.

Komm. Revisorer: Landposth. Chr. Niel-

sen og Konsulent V. S. Pihholm.

Skoiekomm. Fmd: Sognepr. Kornerup.

Sognefoged: Rentier Niels Jakobsen.

Lydum se Nørre Nebel-Lydum.

Lyndby se Hyllinge-Lyndby.

Lyndelse se Vester Hæsinge-

Sandholts-Lyndelse.

Lynderup se Uibjerg-Lynderup.

Lyne

Dr. Ølgod. Tlf. Lyne 12y. Amtsrkr: Ring-

købing, Retskr: 84 Skern, Politikr: 62

Ringkøbing, Skattekr: Bølling m. fl.

H., Vurdkr: Nr. Horne H. — Af 349

Vælgere stemte 220. Upolitisk Valg.

Formand: GrdJ. Skat Ø. Petersen. FSu,

Folkeregisterf.

Eg, Jens, GrdJ. Næstfmd.

Nielsen, Hans, Husm.

Smedegaard, Kruse, GrdJ. Kass.

Vad, Niels, GrdJ. FVJ.

Komm. Revisorer: GrdJ. Niels Vad og

GrdJ. M. Lauridsen.

Skoiekomm. Fmd: Frode Hvelplund.

Pantefoged: M. Lauridsen.

Sognefoged: Rentier Martin Lauridsen.

Lyngaa

Dr. Hadsten. Tlf. Lyngaa 41, Postkonto

10555. Folkeregistret: Tlf. Lyngaa 7.

Amtsrkr: Aarhus, Retskr: 56 Ham-

mel, Politikr: 39 Aarhus, Skattekr:

Vester Lisbjerg m. fl. H., Vurdkr:

Vester Lisbjerg m. fl. H. — Af 364 Væl-

gere stemte 303. S 102 (2), U.P 37 (1),

B.F 163 (4).

Formand: GrdJ. J. N. Tangdal. (B.F).

K&R, *)FSu.

Alexandersen, A., Statshusm. (B.F). Bø,

VJ.

Jensen, Chr., Gartner. (B.F). FVJ. Kass.

Folkeregisterf.

Jensen, J. P., Arbejdsm. (S).

Kristiansen, N. P., Statshusm. (U.P).

Skk.

Nielsen, Chr., GrdJ. (B.F). K&R, Skk.

Næstfmd.

Schneider, Jens, GrdJ. (S). Bsk, K&R,

Ko, Skk.

Komm. Revisorer: GrdJ. Nydam Jensen

og Arbejdsm. Jens P. Jensen.

Børnev. Fmd: Pastor G. Mølgaard.

Skoiekomm. Fmd: Pastor G. Mølgaard.

Pantefoged: Statshusm. Roland Tønne-

sen.

Sognefoged: GrdJ. Erhard Hansen.

Lyngby se Borum-Lyngby.

Lyngby se Jelstrup-Lyngby.

Lyngby se Skibsted-Lyngby.

Lyngby

Dr. Trustrup. Tlf. Trustrup 32, Postkonto

17199. Amtsrkr: Randers, Retskr: 57

Grenaa, Politikr: 42 Grenaa, Skattekr:

Grenaa, Vurdkr: Grenaa. — Af 916

Vælgere stemte 788. S 271 (3), V 273

(4), B.F 131 (1), H 113 (1); [V+H].

Formand: GrdJ. Jens Toubro. (V). FK&R,

FVgb.

Andersen, Alfred, GrdJ. (V).

Buch, Børge, Arbejdsm. (S). FKO.

Mathiesen, Rs., GrdJ. (V).

Nielsen, Niels, GrdJ. (V).

Nielsen, Osv., Tromlefører. (S).

Petersen, Otto, Husm. (H). FVJ. Næst-

formand.

Sørensen, Osv., Malerm. (B.F). FSKo.

Østergaard, Jens, Montør. (S). FSu.

Komm. Revisorer: Uddeler Larsen og

Førstelærer Korsholm Lauritsen.

Beskæftigelsesudv. Fmd: Anton Møller.

Børnev. Fmd: Førstelærer Østergaard.

Skoiekomm. Fmd: Anker Petersen.

Sundhedskomm. Fmd: GrdJ. Rs. Mathie-

sen.

Kommunekass: Konsulent Rasmussen.
Pantefoged: Karetmager Henriksen.
Sognefoged: GrdJ. A. M. Christensen.

Lynge-Taarbæk

pr. Lynge. Tlf. Lyngeby 3000 (10—15, Fred. till. 16—18, Lørd. 10—12), Postkonto 21000. Amtsrkr: København, Reitskr: 2 København, Polltikr: 2 København, Skattekr: Lyngeby, Vurdkr: Lyngeby. — Af 24412 Vælgere stemte 20985. S. 7763 (6), R 547 (0), K 9496 (8), V 453 (0), Rf 1561 (1), D.K 974 (0); [S+R; K+V+Rf].

Formand: Paul Fenneberg. (K). FBsk, FFsk, FK&R, FSkt, FT.

Christensen, Gunna, Frue. (S). Bi, Bø, Sko, Su.

Christiansen, P. Theil, Malerm. (S). Sko. **Hastrup, Aage, Redaktør.** (K). Sko, Su. **Kraunsøe, V. E., Direktør.** (K). Br, Bsk, Sko, T.

Larsen, Johs., Kass. (S). Br, Bø, Ktu, Su. **Løvdal, Axel, Statsskovfoged.** (K).

Bsk, FKtu, FSKo, T. Næstfmd.

Madsen, Michael, Manufakturhdl. (K). FB, Bø, Su.

Mikkelsen, Kaj Kramer, Tekstilarb. (S). Br, Bsk, K&R, Skt, T.

Nørngaard, Ingv., fhv. Sogneraadsm. (S). Bsk, Fsk, K&R, Skt, T.

Pedersen, Povl, Fabrikant. (S). Bø, Su. **Schack, Karen, Frue.** (K). Bø, Su.

Stage, Erik, Sagf. (K). Bi, Br, K&R, Ktu, Skt.

Starcke, Lis, Frue. (Rf). Bø.

Tandrup, A. C., Viceinsp. (K). FBi, FBø, K&R, Skt, FSu.

Sogneraadsskr: Kontorchef V. Rydahl. **Bygningskomm. Fmd:** Tømrerm. Johs. E. Jensen.

Komm. Revisorer: Hovedkass. H. A. Wolsing-Hansen og Boghdlr. C. G. Petersen.

Børnev. Fmd: Viceinsp. A. C. Tandrup. **Skolekomm. Fmd:** Statsskovfoged Axel Løvdal.

Sundhedskomm. Fmd: Kredslæge E. Bødo.

Økonomichef: Frode Rasmussen.

Brandinsp: Ing. J. F. Forchhammer.

Folkeregisterf: Fuldmægtig, Frk. A. M. Petersen.

Kommuneing: cand. polyt. J. A. C. Rastrup.

Kommuneogh: Johannes Danielsen.

Kommunekass: Frk. I. Petersen.

Socialinsp: V. J. Clausen.

Pantefoged: Eksp.sekr. G. Bilgrav Jensen.

Sognefoged: Lynge (Østre): Drejer-mester A. Nielsen. Lyngeby (Vestre): Vognmand Frode Blach. Virum: Over-politbetj. Viggo Larsen. Lundtofte: Lagerforvalter Sv. O. Rasmussen. Taarbæk: Tømrermester Johs. E. Jensen.

Lynge

pr. Sorø. Tlf. Topshøj 44 (10—13, Fred. till. 15—17), Postkonto 6935. Amtsrkr: Sorø, Reitskr: 19 Sorø, Polltikr: 13 Ringsted, Skattekr: Skelskør, Vurdkr:

Sorø. — Af 1686 Vælgere stemte 1385. S 669 (4), K 275 (2), V 425 (3); [K+V].

Formand GrdJ. Valdemar Madsen, (V).

Bi, Bsk, FBø, K&R, Sko, FSu, Vj. **Christensen, Theodor, Husm.** (S). Bø, Skk, Su, Vj.

Henriksen, N. Herman, Landpostb. (V). Bø, Kl, Sko, Su, Vj.

Jensen, Otto, Amtsskolekons. (S). Bi, Skk, Vj.

Knap, Ingvar, Snedker. (S). Bø, Kl, Sko, Su, Vj.

Larsen, Martin, Arbejdsr. (S). K&R. **Nielsen, Karen Duedahl, Frue.** (K). Bø, K&R, Ko, Skk, Su.

Rasmussen, Axel, Skovfoged. (K). Skk, FVj.

Sørensen, Ove, Parcell. (V). Bi, Sko, Vj. **Komm. Revisorer:** Godsexpeditør K. H. Kristensen og Mejerlæst. B. Svendsen.

Bygningskomm. Fmd: Landpostb. N. H. Henriksen.

Skolekomm. Fmd: Pastor Kaj Sinding-Jensen.

Sundhedskomm. Fmd: Fru Karen Duedahl Nielsen.

Kommuneskr: V. Sørensen.

Kommuneogh: O. Olsen.

Kommunekass: Gerda Jørgensen.

Pantefoged: Holger Henriksen.

Sognefoged: S. Distr.: Einer Larsen. N. Distr.: Overportør Vald. Hansen.

Lynge-Uggeløse

pr. Lynge. Tlf. Lynge 50 (Fmd: Tlf. Lynge 35). Amtsrkr: Frederiksborg, Reitskr: 8 Hillerød, Polltikr: 7 Hillerød, Skattekr: Frederikssund, Vurdkr: Øl-stykke m. fl. H. — Af 1465 Vælgere stemte 1203. S 347 (3), R 332 (3), K 144 (1), V 380 (4); [K+V].

Formand: P. D. Jensen. (R). Ad, Bø, FK&R, Skk, Sko, FSu, Vj.

Bodilsen, Magdalene, Husmoder. (R). Bi, Su.

Christoffersen, Søren, Propr. (V). By, K&R, Su, Næstfmd.

Larsen, Henning, Form. (S). Bo, Sko, Vj.

Jørgensen, Anker. (S). Bi, K&R, Vj. **Mortensen, Gunner, Kommunelærer.** (S). Bo, Skk, Sko, Su.

Nielsen, Hans Chr. Propr. (K). K&R., Skk, Sko.

Nielsen, Oskar, Gartner. (R). By, Sko, FVj.

Petersen, Niels, Gartner. (V). Bo, Vj. **Petersen, Poul, GrdJ.** (V). Ad, Sko, Kass. **Tolversen, H. M., GrdJ.** (V). Sko, Vj. **Bogholderske:** Fru Eva Jeppesen.

Komm. Revisorer: Sognef. Th. Jørgensen og Murerm. L. Mogensen.

Beskæftigelsesudv. Fmd: Sognef. Th. Jørgensen.

Børnev. Fmd: Lærer Gudmand Larsen. **Bygningskomm. Fmd:** Oskar Nielsen.

Skolekomm. Fmd: Gartner Oskar Nielsen.

Sundhedskomm. Fmd: GrdJ. Hans Poulin.

Folkeregisterf: Frk. Bitten Jørgensen.

Sognefoged: Lyngse Partikulier Th. Jørgensen. Uggeløse: GrdJ. Alfr. Hansen.

Lyngs se Hvidbjerg-Lyngs.

Lysabild

pr. Skovby Als. Tlf. Lysabild 100, Postkonto 10484. Lysabild Sogns Skattekt: Mommark, 19280. Amtsokr: Sønderborg, Retskr: 94 Sønderborg Politkr: 69 Sønderborg, Skattekr: Als, Vurdkr: Als. — Af 990 Vælgere stemte 740. S 244 (3), Landmandsl 210 (2), Husmandsl 157 (1), Erhvervsl 122 (1).

Formand: Husm. Peter H. Møller. (H). Bonefeld, J., GrdJ. (Landmandsl). Christensen, Christian H., Overgend. (S).

Hansen, C., Fisker. (S). Kryhlmann, P., GrdJ. (Landmandsl). Petersen, Christen, Arbejds. (S). Petersen, H., Snedker. (Haandv). Komm. Revisorer: Købm. Perregaard og GrdJ. J. Bonefeld.

Børnev. Fmd: Pastor Madsen. Skolekomm. Fmd: GrdJ. Hans J. Hansen.

Sundhedskomm. Fmd: Jacob Bonefeld. Kommunekass: Chr. Paulsen.

Pantefoged: Skatteopkr. Hans Mathiesen.

Skatteopkræver: Husm. Hans Mathiesen. Sognefoged: Aftægtsmand Peter H. Bladt.

Lysgaard

pr. Skelhøje. Tlf. Skelhøje 32. Amtsokr: Viborg, Retskr: 79 Kellerrup, Politkr: 57 Viborg, Skattekr: Lysgaard m. fl. H., Vurdkr: Viborg. — Af 351 Vælgere stemte 261. S 59 (1), V 154 (3), U.P 48 (1).

Formand: GrdJ. N. Kongsgaard. (V). B. K&R, *)FSu, Vj.

Jensen, Axel, Arbejds. (S). Vj. Jensen, Christen, Husm. (V). K&R, Vj. Laursen, Marinus. (U.P).

Nielsen, Emma, Frk., GrdJ. (V). Kass. Regnskabsf.

Komm. Revisorer: Arne Nørgaard og Chr. Jensen.

Skolekomm. Fmd: Christen Jensen.

Pantefoged: Poul Nielsen.

Sognefoged: GrdJ. Marius Christensen.

Lysø

pr. Faaborg. Tlf. Faaborg 2017, Postkonto 8225. Amtsokr: Svendborg, Retskr: 37 Faaborg, Politkr: 26 Faaborg, Skattekr: Faaborg, Vurdkr: Faaborg. — Af 209 Vælgere stemte 188. S 55 (1), U.P 133 (4).

Formand: GrdJ. Aage E. Larsen. Folke-registerf.

Andersen Pedersen, H., Husm. Kass. Hansen, Thorkild, Arbejds.

Jørgensen, R. V., GrdJ.

Pedersen, H. R., GrdJ. (U.P). Næstfmd. Komm. Revisorer: Købm. P. Pedersen

og Mejeribest. Jørg. H. Rasmussen.

Skolekomm. Fmd: Sognepr. Qvist.

Pantefoged: Sognef. Hans Andersen. Sognefoged: GrdJ. Hans Andersen.

Løborg

Hundsbaek pr. Vejen. Tlf. Gammelby 9. Amtsokr: Ribe Retskr: 88 Holsted, Politkr: 65 Ribe, Skattekr: Anst m. fl. H., Vurdkr: Malt H. — Af 396 Vælgere stemte 340. S 35 (0), R 38 (1), V 267 (6).

Formand: GrdJ. Harald Bøgedal. (V). Bø, FKO, R, Sko, FSu.

Elbæk, Peder, GrdJ. (V). Sko.

Flintholm, Anna, Frue. (V). Bø, Su.

Ibsen, Ernst, GrdJ. (V). *FBO, R.

Lykke, Mads, Husm. (R). Bø, Sko.

Nedergaard, Peder, GrdJ. (V). R, *FVJ.

Thomsen, Martin, GrdJ. (V). Su. Kass., Tlf. Løborg 32.

Komm. Revisorer: Lærer M. Schmidt Sørensen og GrdJ. Krestian Fink.

Skolekomm. Fmd: Fru Ebba Bundgaard.

Sundhedskomm. Fmd: GrdJ. M. Fink.

Folkeregisterf: Pantefoged H. M. Hansen, Tlf. Gammelby 11.

Pantefoged: H. M. Hansen.

Sognefoged: GrdJ. Skatteradsformand K. A. Andersen.

Læsten

se Nørbæk-Sønderbæk-Læsten.

Læsø se Byrum-Hals-Vesterø.

Lødderup-Elsø

pr. Nykøbing M. Tlf. Lødderup 43. Amtsokr: Thisted, Retskr: 76 Nykøbing M., Politkr: 55 Nykøbing M., Skattekr: Mors, Vurdkr: Mors østre. — Af 669 Vælgere stemte 535. S 112 (1), Husml 60 (1), V 251 (4), Lokal 112 (1); [V+Lokal].

Formand: GrdJ. Jens H. Klausen. *)FSu. Folkeregisterf.

Aggerholm, Ejnar, GrdJ. (Lokal).

Bækchøj, Chr. P., GrdJ. Kass.

Jakobsen, Alfred, Husm.

Lundsby, Clemmen, GrdJ.

Mark, J., GrdJ.

Pedersen, Jens H., Møller. (V).

Komm. Revisorer: Murer Niels Jensen og Tømrer M. Blaabjerg.

Skolekomm. Fmd: GrdJ. Clemmen

Lundsby.

Sognefoged: Lødderup: GrdJ. A. Roslev.

Fredsø: GrdJ. N. Kvistgaard. Elsø:

GrdJ. N. S. Nørgaard.

Løgsted se Kornum-Løgsted.

Løgumkloster Landsogn

Ellum pr. Løgumkloster. Tlf. Løgumkloster 138x. Amtsokr: Tønder, Retskr: 96 Løgumkloster, Politkr: 71 Tønder, Skattekr: Løgumkloster, Vurdkr: Løgumkloster. — Af 271 Vælgere stemte 227. Upolitisk Valg.

Formand: GrdJ. P. Outzen. Folkeregisterfører.

Eskildsen, P., GrdJ.

Hansen, Chr. D., Kass.

Riggelsen, A. P., Grdj.
 Thoinsen, G., Husm.
 Komm. Revisorer: Grdj. J. Brodersen
 og Best. S. Olesen.
 Skolekomm. Fmd: Grdj. Chr. P. Han-
 sen.
 Skolenævn. Fmd: Snedkerm. Andr. Pe-
 tersen.
 Beskæftigelsesudv. Fmd: Bygm. Johs. Jo-
 hannsen.
 Sognefoged: Grdj. A. Andersen.

Løjt

pr. Løjt Kirkeby. Tlf. Løjt Kirkeby 7028
 (9-12), Postkonto 16562. Amtsokr: Aa-
 benraa, Retskr: 92 Aabenraa, Politkr:
 68 Aabenraa, Skattekr: Aabenraa, Vur-
 dkr: Aabenraa Amis nordre. — Af
 1275 Vælgere stemte 1021. S 365 (3),
 B.S 471 (5), T 180 (1).
 Formand: Grdj. Poul Larsen. (B.S.) Bio,
 K&R, Sko, Su, Vgb, Vj.
 Enevoldsen, Peter, Arbejdsm. (S.) Bø,
 Vgb.
 Fynsk, Chr., Arbejdsm. (S.) Sko, Su, Vj
 Krogh, Peter, Grdj. (B.S.) Bsk, Bø, Sko.
 Madsen, Hans T., Grdj. (T.) Su.
 Michalsen, Claus, Købm. (B.S.) K&R.
 Pedersen, Inger, Lærerinde. (S.) Bø,
 K&R, Su.
 Petersen, Heinrich, Husm. (B.S.) Su,
 Vgb.
 Skovmand, Chr. Grdj. (B.S.) Bø, Vj.
 Næstfmd.
 Komm. Revisorer: Lærer Rasmussen og
 Lærer Gammelgaard.
 Skolekomm. Fmd: Murer Hans Knud-
 sen.
 Kommunesekr. og Kass: Hans Brock.
 Pantefoged: Rasmus Jessen.
 Sognefoged: Grdj. Jes Skov.

Løjtøfte se Herredskirke-Løjtøfte.

Lønborg

Kvilling pr. Tarm. Tlf. Tarm 156. Amts-
 okr: Ringkøbing, Retskr: 84 Skern, Po-
 litkr: 62 Ringkøbing, Skattekr: Bølling
 m. fl. H., Vurdkr: Nr. Horne H. — Af
 560 Vælgere stemte 422. Arbejderl 92
 (1), Lønborg Skoledistr 201 (4), Vo-
 strup Skoledistr 127 (2).
 Formand: Grdj. Laurits Bollerup.
 Høj, Trier, Grdj. Kass., Folkeregisterf.,
 Tlf. Lønborg 43x.
 Jakobsen, Jakob, Husm. (S.) FVj.
 Johnsen, Jens, Grdj.
 Mogensen, Harald, Grdj.
 Nielsen, N. A., Grdj.
 Sigaard, Kr., Lærer.
 Komm. Revisorer: Lærer Kr. Sigaard og
 Grdj. N. C. Nielsen.
 Skolekomm. Fmd: Pastor B. Hansen.
 Sundhedskomm. Fmd: Cyklehdl. A. Ho-
 mann.
 Pantefoged: Kristian Andersen.
 Sognefoged: Grdj. Søren Sørensen.

Lønne se Henne-Lønne.

Løsning

pr. Løsning. Tlf. Løsning 75. Folkere-
 gistreret: Løsning, Tlf. 128. Amtsokr:
 Vejle, Retskr: 47 Horsens, Politkr:
 36 Horsens, Skattekr: Bjerger m. fl. H.,
 Vurdkr: Hatting H. — Af 888 Vælgere
 stemte 721. S 233 (3), Rf 51 (0), Lokal
 437 (6).
 Formand: Grdj. Arne Møller. FVj.
 Albrechtsen, Kastor, Isenkræmmer.
 Christensen, Marius, Grdj.
 Jensen, Jens P., Sognef.
 Jensen, Oscar. (S.)
 Jørgensen, Peter, Murerm.
 Mikkelsen, Abel, Vejfm. (S.) Kass.
 Rasmussen, Sigvald, Grdj.
 Therkelsen, Th. L., Landpost. (S.)
 *) FSU.
 Komm. Revisorer: Uddeler Vinther og
 Købm. H. M. Kristensen.
 Skolekomm. Fmd: Fru Rigmor Struve
 Hansen.
 Sundhedskomm. Fmd: Læge Bense.
 Sognefoged: Grdj. J. P. Jensen.

Løvel se Rødding-Løvel-Pederstrup

Maabjerg

pr. Holstebro. Tlf. Holstebro 1213. Amts-
 okr: Ringkøbing, Retskr: 81 Holstebro,
 Politkr: 60 Holstebro, Skattekr: Hol-
 stebro, Vurdkr: Holstebro. — 423 Væl-
 gere. Fredsvalg.
 Formand: Grdj. Kr. Ulsøe. (Fris).
 Folkeregisterf.
 Andersen, Haumark, Grdj.
 Asrup, Viggo, Arbejdsm. (Husmandsl).
 Borup, Kr., Boelsm. (Husmandsl).
 Jensen, Jens Kr., Boelsm.
 Mogensen, V., Fabr. (Fris).
 Skovgaard, Aksel, Grdj.
 Komm. Revisorer: Kr. Hyldegaard og
 Mads Sejbjerg.
 Pantefoged: I. Arberg.
 Sognefoged: Grdj. Kr. Hyldgaard.

Maaløv se Ballerup-Maaløv.

Maarslet

pr. Maarslet. Tlf. Hørret 20. Kommune-
 kt.: Tlf. Maarslet 25, Postkonto 39100.
 Amtsokr: Aarhus, Retskr: 55 Aarhus,
 Politkr: 40 Odder, Skattekr: Hads og
 Ning H., Vurdkr: Hads H. — Af 679
 Vælgere stemte 525. S 136 (3), R 29 (0),
 V 237 (4), Rf 80 (2), H 40 (0); [S+R;
 Rf+H].
 Formand: Grdj. Peter Damgaard. (V).
 Bø, K&R, *)FSU, *)FVj.
 Andersen, Niels P., Grdj. (V). Bi, K&R,
 Skk.
 Bay, Otto, Grdj. (V).
 Brändt, Hans J., Husm. (S.) Bi.
 Filbert, Niels, Grdj. (V). Bsk.
 Gregersen, Peter, Arbejdsm. (S.) Skk.
 Holm, Johs., Gartner. (Rf). Bø.
 Loft, Aage, Husm. (Rf).
 Nielsen, Kr. J., Arbejdsm. (S.) Bø, K&R.

Komm. Revisorer: GrdJ, Sognef. A. Rasmussen og Købm. Vilh. Silg.
 Skolekomm. Fmd: Provst T. Rugholm.
 Beskæftigelsesudv. Fmd: Murerm. R. S. Lisbjerg.
 Brændselsudv. Fmd: Husm. Mich. Bang.
 Kæmner: Børge Krogh.
 Pantefoged: Michael Bang.
 Sognefoged: GrdJ. Anders Rasmussen.

Maarum se Græsted-Maarum.

Maarup se Rubjerg-Maarup.

Madum

pr. Ulfborg. Tlf. Tim Kirke 13x, Postkonto 52622. Amtsokr: Ringkøbing, Retskr: 83 Ringkøbing, Politlkr: 62 Ringkøbing, Skattekr: Ringkøbing, Vurdkr: Hind H. — Af 150 Vælgere stemte 119. Upolitisk Valg.
 Formand: GrdJ. Andreas Andreasen. (V).
 Jensen, Peder Kamp, GrdJ. (V). Næstformand.
 Jensen, Johannes Holm, GrdJ. (V).
 Kjærgaard, Jens Peder, Gaardbest. (V).
 Østergaard, Christian, Husm. (V). Kass.
 Komm. Revisorer: GrdJ. Gunnar Jørgensen og GrdJ. Martin Nygaard.
 Skolekomm. Fmd: Gunnar Jørgensen.
 Sognefoged: GrdJ. N. P. Jeppesen.

Maglebrønde

pr. Stubbekøbing. Tlf. Stubbekøbing 1332. Postkonto 8088. Amtsokr: Maribo. Retskr: 28 Nykøbing F., Politlkr: 10 Nykøbing F., Skattekr: Stubbekøbing, Vurdkr: Falsters østre. — Af 312 Vælgere stemte 283. S 115 (3), R 51 (1), V 117 (3).
 Formand: Skræder Lehmann Hansen. (S). FBø, *)FSu. Folkeregisterf.
 Andersen, H. P. E., Arbejdsm. (S). K&R, Sko.
 Christensen, Ejvin, GrdJ. (V). K&R, Sko, Vj.
 Hansen, Grete, Fru. (V). Kass.
 Koch, Vilhelm, GrdJ. (V). Vj.
 Larsen, Carl, Husejer. (S). Vj.
 Petersen, Vilhelm, GrdJ. (R). FSkk.
 Komm. Revisorer: Mejerist Ole Larsen og Husejer Carl Larsen.
 Sognefoged: GrdJ. Laurits Lejre.

Magleby (Møen)

pr. Borre. Tlf. Borre 2110, Postkonto 18220. Amtsokr: Præstø, Retskr: 24 Stege, Politlkr: 17 Vordingborg, Skattekr: Vordingborg, Vurdkr: Møen. — Af 842 Vælgere stemte 609. S 189 (3), R 251 (3), K 20 (0), V 239 (3); [S+R; K+V].
 Formand: GrdJ. Aage Nielsen. (R). H, K&R, Vj.
 Frimann, Søren, GrdJ. (V). Vj.
 Hansen, Svend, GrdJ. (V). H, K&R.
 Hemmingsen, Sigvard, GrdJ. (V). Bø, Vj.
 Jørgensen, S., Lærerinde. (R). Bø, Su.
 Larsen, Anker, Fiskeeksp. (R). K&R.

Larsen, J. P., Fisker. (S). Bø, Su. Næstformand.

Nielsen, Thorkild, Arbejdsm. (S). Vj. Sundberg, Johan, Tømrerm. (S). Vj.
 Komm. Revisorer: Købm. N. P. Petersen og Uddeler E. Petersen.

Skolekomm. Find: Sognepr. Høyberg.
 Sundhedskomm. Fmd: GrdJ. Richard Larsen.

Pantefoged: Werner Madsen.
 Sognefoged: GrdJ. David Torpe.

Magleby

pr. Skælskør. Tlf. Skælskør 230, Postkonto 12328. Folkeregistret: Silgnsnæs pr. Skælskør, Tlf. Skælskør 462 x. Amtsokr: Sorø, Retskr: 16 Korsør, Politlkr: 12 Skælskør, Skattekr: Skælskør, Vurdkr: Korsør. — Af 450 Vælgere stemte 385. S 100 (2), Husmandsl 87 (1), K 63 (1), V 134 (3); [S+H].
 Formand: GrdJ. Frede Justesen. (V). FSu.
 Berntsen, Harald, Husm. (Husmandsl).
 Hansen, Aage Fisker. (V).
 Jensen, Aksel, Arbejdsm. (S).
 Lauritsen, Johannes, Arbejdsm. (S).
 Pedersen, Harald, GrdJ. (K).
 Sørensen, Alfred, GrdJ. (V).
 Komm. Revisorer: Mejeribest. Nielsen og Lærer Ebbesen.
 Folkeregisterf: Fru Lærer Ebbesen.
 Pantefoged: Harald Berntsen.
 Sognefoged: GrdJ. P. Jensen.

Magleby

pr. Nordenbro. Tlf. Tryggelev 122. (Fmd: Tlf. Tryggelev 70), Postkonto 18050. Amtsokr: Svendborg, Retskr: 36 Rudkøbing, Politlkr: 25 Rudkøbing, Skattekr: Rudkøbing, Vurdkr: Langelands søndre. — Af 1309 Vælgere stemte 942. S 180 (1), R 247 (3), V 274 (3), U.P. 241 (2); [R+UP].
 Formand: GrdJ. Laurits Larsen. (V). FBø, *FSu, Vj. FH.
 Andersen, A. Holmann, GrdJ. (V). Vj.
 Gerster, Frits, Boelsm. (R). Bsk, Vj.
 Jakobsen, Chr., Fisker. (U.P). H, K&R.
 Jakobsen, William, Murer. (R). Bø, Skk.
 Jensen, F., Smed. (S). Bø, Ko, K&R, H.
 Jørgensen, Chr. H., Fisker. (U.P). H, Skk.
 Petersen, Alex, GrdJ. (V). Skk, Vj.
 Petersen, Otto, GrdJ. (R). Vj.
 Komm. Revisorer: Mejeribest. Nielsen og Købm. C. T. Jakobsen.
 Skolekomm. Fmd: Lagerforv. Kaare Jensen.
 Sundhedskomm. Fmd: Lagerforv. Kaare Jensen.
 Kommunekass. og Sekr: J. C. Engdam.
 Pantefoged: Egon Løvgreen.
 Sognefoged: Magleby: GrdJ. Niels J. Hansen. Bagnkop: Best. Leon Hansen.

Magleby, Stevns

pr. Klippinge. Tlf. Klippinge 150. Postkonto 15859. Amtsokr: Præstø, Retskr: 20 Store-Heddinge, Politlkr: 15 Store-

Heddinge, Skattekr: Store-Heddinge, Vurdkr: Store-Heddinge. — Af 721 Vælgere stemte 631. S 218 (2), R 166 (2), K 82 (1), V 165 (2); [S+R]; [K + V].

Formand: Husm. Christian Olsen. (R). Bø, K&R, Folkeregisterf.
Andersen, Andreas, Grdj. (V). K&R.
Christensen, Poul, Sognefoged. (K). Bsk.
Frandsen, Karl, Husm. (S). K&R, Vj.
Jensen, Knud, Tømrer. (S). Skk, Sko.
Jensen, Kaj Heideman, Værkf. (R). Bø, Vj.
Jørgensen, Hans Peder, Grdj. (V). Vj.
Komm. Revisorer: Uddeler Storm og Grdj. P. Pedersen.
Sundhedskomm. Fmd: Læge A. Vibild.
Kommunekass: Husejer A. Sørensen.
Pantefoged: Parcell. Hans Chr. Jensen.
Sognefoged: Grdj. Poul Christensen.

Maglegaard se Gjentofte

Magstrup

pr. Simmersted, Tlf. Simmersted 28.
Amtsrkr: Haderslev, **Retskr:** 89 Haderslev
Politikr: 66 Haderslev, **Skattekr:** Christiansfeld, **Vurdkr:** Toflund.
 — Af 332 Vælgere stemte 294. S 74 (2), U.P 219 (5).
Formand: Grdj. Marius Schmidt. Bsk, FBø, K&R, *)FSu, Vj.
Grau, P., Forp. (U.P.). Vj.
Hammelhoff, J. P., Grdj. (U.P.).
Nielsen, J., Grdj. (UP) K&R.
Petersen, Mathias, Grdj. Vj, Næstfmd. Sørensen, S., Tømrerm. (S).
Ehlo, P., Amtsevej. (S). K&R.
Komm. Revisorer: Grdj. Jens Hammelhoff og Købm. P. Petersen.
Skolekomm. Fmd: Grdj. Mads Skytt.
Sundhedskomm. Fmd: Grdj. Chr. Schultz.
Kommunekass: Rentier Mathias Laesgaard.
Sognefoged: Grdj. Chr. Nissen.

Majbølle

pr. Guldborg, Tlf. Guldborg 62 x, Postkonto 23067. **Amtsrkr:** Marlbo, **Retskr:** 29 Saksjøbing, **Politikr:** 20 Saksjøbing, **Skattekr:** Saksjøbing, **Vurdkr:** Saksjøbing. — Af 843 Vælgere stemte 751. S 278 (3), R 74 (1), Rf 105 (1), B.F 286 (4); [S+R].
Formand: Grdj. Albert Bruhn. (B.F). FBø, K, *FSu, FVj.
Andersen, Alfr., Arbejds. (S). Sko, Vj.
Bentsen, Rasmus, Grdj. (Lokal). Sko.
Hansen, J., Snedkerm. (Rf). H, K, Vj.
Johansen, Knud, Hotelejer. (B.F). H, Sko.
Jørgensen, Chr., Kreds. (S). H, K.
Koch, Albert, Arbejds. (S). Bø.
Mortensen, Aksel, Hønscriejer. (R). Bø.
Nielsen, Aase, Husmoder. (B.F). Bø.
Kom. Revisor: Skræder M. Nielsen og Hotelejer Knud Johansen.
Skolekomm. Fmd: Grdj. Vilhelm Bruhn.
Pantefoged: Arbejds. Freddy Larsen.
Sognefoged: Forpagter Jørgen Kepp.

Malle se Ranum-Malle.
Malling se Beder-Malling.

Malt

pr. Brørup, Tlf. Brørup 182, Postkonto 51106. **Folkeregistret:** Tlf. Askov 73. **Amtsrkr:** Ribe, **Retskr:** 88 Holsted, **Politikr:** 65 Ribe, **Skattekr:** Andst m. fl. H., **Vurdkr:** Malt H. — Af 734 Vælgere stemte 661. **Upolitisk Valg.**
Formand: Landbrugslærer Aage Toft. (V). FBø, K&R, FSKk, Vgb.
Beck, Antoni, Forp. (R). Bsk, Sko, Vj.
Bondesen, Chr. Grdj. (V). Skk, Sko, FVj, Næstfmd.
Hansen, Erik, Malerm. (U.P). B, FSKo.
Hasseriis, Frode, Lærer. (V). FBø, K&I, Juhl, Jørg. N., **Entrepr.** (S). Sko. FSu, Vj.
Nederby, Johs., Grdj. (V). K&R.
Komm. Revisorer: Mejeribest. J. P. Bruun og Landbrugslærer V. Eriksen.
Skolekomm. Fmd: Forp. Antoni Beck.
Sundhedskomm. Fmd: Højskolelærer Fr. Hasseriis.
Kass. og Folkeregisterf: Grdj. Chr. Fuglede Sørensen.
Pantefoged: Frk. Magdalene F. Sørensen.
Sognefoged: Grdj. Knud Jensen.

Mandø

pr. Ribe, Tlf. Mandø 2. **Amtsrkr:** Ribe, **Retskr:** 87 Ribe, **Politikr:** 65 Ribe, **Skattekr:** Ribe, **Vurdkr:** Ribe. — Af 102 Vælgere stemte 87 paa Lokallister.
Formand: Uddeler Carl Pedersen. Bø, K&R, *)FSu. **Folkeregisterf.**
Andersen, Andreas, Husm. Vj.
Jensen, Alfred, Eksp. Kass.
Jensen, Henry, Husm. FBø, K&R.
Jørgensen, Stefan, Husm. K&R, FSKk, FVj.
Nielsen, Poul, Husm. Bsk, Bø, K&R.
Pedersen, Herluf, Mejeribest. Skk, Næstfmd.
Komm. Revisorer: Husm. Edv. Hansen og Mejeribest. Herluf Pedersen.
Sognefoged: Husmand Julius Hansen.

Mariager Landsogn

Fjeldsted pr. V. Tørslev, Tlf. Skellerup 32 y. **Postkonto** 48310. **Amtsrkr:** Randers, **Retskr:** 62, **Mariager, Politikr:** 45 Hadsund, **Skattekr:** Hobro, **Vurdkr:** Hobro. — Af 520 Vælgere stemte 413. S 104 (2), B.F 136 (2), B.F 173 (3).
Formand: Husm. Karl Christensen. (V). FBø, K&R, FSKk, *)FSu, **Folkeregisterf.** Christensen, **Valdemar, Arbejds.** (S). K&R, Vj.
Madsen, Leth, Grdj. (V). Bsk, Skk, Vj.
Nielsen, Anton, Grdj. (V). Kass.
Olesen, Johannes, Husm. (S). Bø, Vj.
Pedersen, Søren, Husm. (V). Bø, Vj.
Rasmussen, Peder A., Grdj. (V). K&R.
Komm. Revisorer: Partik. A. Møller og Grdj. Chr. Greve.
Pantefogeder: Grdj. Holger Iversen og Grdj. Jens Hadsund.

Sognefoged: V. Distr.: GrdJ. Holger Iversen. Ø. Distr.: GrdJ. J. M. P. Hadsund.

Maribo Landsogn

pr. Maribo. Tlf. Maribo 636. Amtskrkr: Maribo, Retskr: 30 Maribo, Politikr: 21 Rødby, Skattekr: Maribo, Vurdkr: Maribo. 87 Vælgere. Fredsvalg. Formand: Forp. Jens Christiansen. Tlf. Maribo 509.
Kristensen, Sigurd, Skovfoged. Su.
Larsen, Alfred, Statshusm. Bræ.
Komm. Revisorer: GrdJ. Alfred Nilsson og GrdJ. Fr. Rasmussen.
Brændselsudv. Fmd: Statshusm. Alfred Larsen.
Folkeregisterf: Regnskabsfører Aksel S. Nielsen, Skimminge 43, Maribo, Tlf. 636.
Sognefoged: Statshusm. Marius Nielsen.

Marie Magdalene-Koed

pr. Ryomgaard. Tlf. Ryomgaard 44. Amtskrkr: Ilanders, Retskr: 59 Randers, Politikr: 43 Randers, Skattekr: Rougsø m. fl. H., Vurdkr: Sønderhold H. — Af 1440 Vælgere stemte 1163. S 483 (4), V 273 (3), Husmandsl 67 (0), B.F 241 (2), De gamle Liste 98 (0).
Formand: Sagf. P. Andersen. (B.F). K&R, Sko.
Adelsbøll, Johannes Albinus, Arbejds m. (S). Bø, *)FSU, VJ.
Hansen, H., Borup, Førstclærer. (S). Vj. Johansen, Børge, Maskinarb. (S). Bø, Sko.
Johnsen, Georg, GrdJ. (V). Bsk, Sko, FVJ.
Justesen, M., Købm. (S). K&R.
Knudsen, K. Løgstrup, Forvalter. (B.F). Vj.
Pind Laursen, Peder, GrdJ. (V). Ko, Sko, Vj.
Rygaard, Kristian, GrdJ. (V). FBsk, Bø, K&R, Sko, Næstfmd.
Komm. Revisorer: GrdJ. Holger Jensen og Sognefoged Harry Nielsen.
Statsaut. Revisor: A. H. Thomsen, Randers.
Skolekomm. Fmd: Sognepr. Andersen.
Sundhedskomm. Fmd: Læge Wraa.
Beskæftigelsesudv. Fmd: GrdJ. Kr. Rygaard.
Kæmner: J. Laursen Pind.
Pantefoged: Statshusm. L. Jacobsen.
Sognefoged: Pindstrup: Harry Nielsen.
Ryomgaard: Købm. M. Justesen. Koed: GrdJ. N. A. Thøgersen.

Marslev-Birkende

pr. Langeskov. Tlf. Marslev 163. Postkonto 83326. Amtskrkr: Odense, Retskr: 48 Kerteminde, Politikr: 29 Kerteminde, Skattekr: Kerteminde, Vurdkr: Kerteminde. — Af 1032 Vælgere stemte 766. S 142 (2), K 177 (3), V 399 (6), U.P 43 (0); [K+V].
Formand: GrdJ. N. Marius Pedersen. (V). K, *)FSU, Folkeregisterf.

Christiansen, Chr., GrdJ. (V). Vj. Friis, E., Forp. (V). Bø, K, Skk, Sko. Grumløse, A., Ekspedient. (S). Bø, Sko, VJ.
Hansen, A., GrdJ. (V). Skk.
Hansen, J., GrdJ. (K). Bø, Sko, VJ.
Hansen, V., Arbejds m. (S). VJ.
Jørgensen, O., Fabrikant. (K). Sko.
Nørgaard, J., Bogtrykker. (V). Bø, K.
Olsen, Peder, Gartner. (V). Bsk, FVJ.
Simonsen, Cathrine, Sygeplejerske. (K). FBø.
Komm. Revisorer: Sognefoged P. M. Køthe og GrdJ. Hans Fr. Hansen.
Skolekomm. Fmd: Pastor Thomsen.
Kommunekass: Lærer Ringgaard. Hølev.
Pantefogeder: Marslev: Arbejds m. Svend Nielsen. Birkende: Forp. Fr. Sørensen.
Sognefoged: Marslev: GrdJ. P. M. Køthe.
Birkende: GrdJ. Regnar Knudsen.

Marstal Landsogn

pr. Marstal. Tlf. Marstal 251, (9—12, Onsd. tll. 14—16), Postkonto 18230. Amtskrkr: Svendborg, Retskr: 35 Ærøskøbing, Politikr: 25 Rudkøbing, Skattekr: Rudkøbing, Vurdkr: Ærø. — Af 1518 Vælgere stemte 927. S 131 (1), K 342 (4), V 334 (3), Borgerl 117 (1); [K+V].
Formand: Parcell. Laur. C. Petersen. (K). FBø, E. FK&R, Sko, Su, FVgb, FVJ.
Almlund, Chr., Vognm. (V). E, Ko, Sko, Vj, Vgb.
Andersen, Aage, Isenkræmmer. (Borgerl). By, Skk, Sko, Su, Vgb.
Andersen, Hans Peter, Arbejds m. (S). By, Sko, Su, Vgb.
Groth, Kristen H., fh. Skibsf. (K). Sko, Vgb.
Hansen, Hans Emil, Frugtavl. (K). Skk, Sko, Vgb, Vj.
Hansen, H. P. K., Skibsf. (K). Bø, K&R, Sko, FSU.
Petersen, Alfred, Parcell. (V). FKo, Skk, Sko, Vgb, Vj.
Petersen, Thorvald, Parcell. (V). K&R, Ko, Su, Vj, Næstfmd.
Komm. Revisorer: Parcell. Martin Johansen og Købm. Chr. Rasmussen.
Bygningskomm. Fmd: Murerm. Peter R. Petersen.
Skolekomm. Fmd: Parcell. Martin Johansen.
Sundhedskomm. Fmd: Parcell. Thorvald Petersen.
Beskæftigelsesudv. Fmd: Smedem. Herluf Andersen.
Folkeregisterf., Kass. og Sekr: M. Tolle sen.
Pantefoged: Sognef. Nummelln.
Sognefoged: P. J. H. Nummelln.

Marvede

Spjellerup pr. Hyllinge. Tlf. Menstrup 51. Amtskrkr: Sorø, Retskr: 16 Korsør, Politikr: 12 Skelskør, Skattekr: Skelskør, Vurdkr: Øster Flakkehøj H. — Af 459 Vælgere stemte 391. S 03 (2), R 43 (0), V 255 (5); [S+R].

Formand: GrdJ. Sigfred Petersen. (V). K&R, *)FSu, Folkeregisterf.
 Andersen, Harry, Boelsm. (V). Sko, VJ.
 Clausen, Villy, Arbejds. (S). Sko, VJ.
 Christensen, Alfred Vognm. (S). K&R, VJ.
 Jensen, Knud, GrdJ. (V). VJ.
 Petersen, Karl, Boelsm. (V). Ko, Kass.
 Petersen, Laue, GrdJ. (V). K&R, Sko, VJ, Næstfmd.
 Komm. Revisorer: Mejeribest. O. Peder- sen og Boelsm. Jul. Rasmussen.
 Skolekomm. Fmd: Pastor Christoffer- sen.
 Børnev. Fmd. Fru Dr. Jørgensen.
 Pantefoged: Vognm. Johs. Hansen.
 Sognefoged: GrdJ. Johan Olsen.

Mejlby se Todbjerg-Mejlby.

Mejrup

pr. Holstebro. Folkeregistret: Tlf. Mej- rup Kirke 2, Postkonto 18010. Amts- rkr: Ringkøbing Retskr: 81 Holstebro. Pol- itikr: 60 Holstebro, Skattekr: Holste- bro, Vurdkr: Holstebro. — Af 568 Væl- gere stemte 471 paa Lokallister.
 Formand: GrdJ. Chr. Brødbæk. (Lokal). K&R, *)FSu.
 Bach, Søren, GrdJ. (Lokal). VJ.
 Christensen, Chr., Husm. (Lokal). K&R, VJ.
 Hansen, Peder, GrdJ. VJ.
 Nielsen, Peder A., Murer. K&R, VJ.
 Olesen, Jøse, GrdJ. (Lokal). Kass.
 Refsgaard, Niels, GrdJ. (Lokal). Bø, Skk.
 Komm. Revisorer: M. Bisgaard og M. Poulsen.
 Skolekomm. Fmd: Jøse Olesen.
 Brændselsudv. Fmd: Jøse Olesen.
 Folkeregisterf: Chr. Brødbæk.
 Pantefoged: Husm. Aksel Bruzen.
 Sognefoged: GrdJ. Niels Refsgaard.

Melby se Ejlby-Melby.

Melby

pr. Melby. Tlf. Hald 97. Kommunkontor: Tlf. Hald 45. Postkonto 49026. Amts- rkr: Frederiksborg, Retskr: 10 Frede- rikssund, Skattekr: Frederikssund, Vurdkr: Frederiksværk. — Af 829 Væl- gere stemte 622. S 265 (4), R 47 (0), K 69 (1), V 125 (1), U.P 116 (1); [K+V].
 Formand: Banenæstfmd. Carl Larsen. (S). FBo, FBø, FK&R, Ko, FSkt, *)FSu.
 Jensen, Oluf, GrdJ. (V). Bsk, Bø, Sko.
 Jensen, Ove, Vognm. (U.P). BI, Skk.
 Olsen, Hans, Tømrer. (S). BI, Sko.
 Pedersen, Anton, Maskinarb. (S). Bø, Skt, VJ.
 Pedersen, Carl, GrdJ. (K). Bo, FBr, K&R, Fko, Skt, FVJ.
 Randskov, Torkild, Tømrerm. (S). K&R, Skk, FSKo, VJ.
 Komm. Revisorer: Købm. Willy Hansen og Tømrerm. Carl Andersen.
 Skolekomm. Fmd: Sognepr. Gissel.
 Sundhedskomm. Fmd: Tømrerm. J. C. Jacobsen, Asserbo, Frederiksværk.

Beskæftigelsesudv. Fmd: Smedem. Emil Madsen.
 Folkeregisterf: John Larsen.
 Kæmner, Sekr. og Kass: John Larsen.
 Pantefoged: Gert Holstein.
 Sognefoged: GrdJ. H. J. Hansen.

Mellerup se Støring-Mellerup.

Mern

pr. Mern. Tlf. Mern 86 (Tirs. Onsd., Torsd. Kl. 10—12, 14—16. Fred. fra Kl. 14—18), Postkonto 48573. Amts- rkr: Præstø, Retskr: 23 Præstø, Polit- kr: 16 Præstø, Skattekr: Præstø, Vurdkr: Præstø. — Af 742 Vælgere stemte 655. S 167 (2), S 204 (3), V 201 (3), BI 83 (1).
 Formand: Slagterm. L. V. M. Petersen. (R). By, FBø, R, *) FSu, Folkeregi- sterf.
 Christensen, Alfred, GrdJ. (V). Bø.
 Folkersen, Knud, Parc. (R).
 Hansen, Carl, Fisker. (R). VJ.
 Larsen, Valdemar, Husejer. (S). By, VJ.
 Lemvig, F., Propr. (K). By.
 Mortensen, Herman, Forp. (V). Bø.
 Nielsen, Carl Rich., GrdJ. (V). K&R, VJ.
 Poulsen, Ludvig, Arbejds. (S). By, Næstfmd.
 Komm. Revisorer: Stationsforst. Møller og Mejerist Einer Jacobsen.
 Skolekomm. Fmd: Pastor Krog-Meyer.
 Sundhedskomm. Fmd: Lærer P. Lassen.
 Kass: Poul Nørfelt.
 Pantefoged: Sognefogeden.
 Sognefoged: GrdJ. Alfred Hansen.

Mesinge

pr. Mesinge. Tlf. Dalby 143. Amts- rkr: Odense, Retskr: 40 Kerteminde, Polit- kr: 29 Kerteminde, Skattekr: Kerte- minde, Vurdkr: Kerteminde. — Af 685 Vælgere stemte 576. S 167 (3), R 93 (1), K 145 (2), V 171 (3); [K+V].
 Formand: GrdJ. Chr. Sørensen. (K). *)FSu, Kass., Folkeregisterf.
 Andersen, Harald, Arbejds. (S).
 Eriksen, Anton, GrdJ. (V).
 Frandsen, Aage, GrdJ. (V).
 Hansen, Louis, Tømrersv. (S).
 Jørgensen, Kristian, Fisker. (R).
 Madsen, Emil, GrdJ. (V).
 Pedersen, Aksel, Arbcjds. (S).
 Pedersen, Magnus, GrdJ. (K). FVJ.
 Komm. Revisorer: Mejeribest. Aage An- dersen og Førstelærer J. Johnsen.
 Beskæftigelsesudv. Fmd: GrdJ. Poul O. Rasmussen.
 Børnev. Fmd: Lærer J. Johnsen.
 Skolekomm. Fmd: Provst L. Valentiner.
 Sundhedskomm. Fmd: Dyrslæge H. Lange.
 Pantefoged: fhv. GrdJ. Søren J. Hansen.
 Sognefoged: GrdJ. Thorvald Andersen.

Middelfart Købstads Landdistrikt (Fæng)

pr. Middelfart. Tlf. Middelfart 538. Amts- rkr: Assens, Retskr: 43 Middel-

fart, Politkr: 32 Middelfart, Skattekr: Middelfart, Vurdkr: Middelfart. — 36 Vælgere. Fredsvalg.
 Formand: Godsejer Axel M. Horsens.
 Hansen, O. Fr., Overfyrrasser.
 Larsen, Peter, Tømmer.
 Komm. Revisorer: Fru Carla Andersen og fhv. Godsejer Ib de Mylius-Benzon.
 Sekr: Kommuneass. Valdemar Andersen.
 Kass: Kommuneass. Harald Jensen.
 Sognefoged: Overfyrrasser Ove Fr. Hansen.

Mjesing se Adslev-Mjesing.

Mjolden

pr. Døstrup. Tørninglen. Tlf. Skærbæk 112 u. Amtsrkr: Tønder, Retskr: 06 Løgumkloster, Politkr: 71 Tønder, Skattekr: Løgumkloster, Vurdkr: Skærbæk. — Af 231 Vælgere stemte 198. Arbejderl 46 (1), Borgerl 109 (3), Borgerl 43 (1).
 Formand: Landm. N. H. Marcussen. (V). Jensen, Kr. A., Grdj. (K).
 Marcussen, H. P., Landm. (V). FSkk, Kass.
 Skov, Ejner, Arbejdsmd. (S).
 Uhd, Søren, Landm. (V).
 Komm. Revisorer: Mejeribest. E. Larsen og Lærer J. Grønbjerg.
 Sundhedskomm. Fmd: Landm. H. Mj. Andersen.
 Sognefoged: Grdj. Sønnik Clausen.

Mogenstrup

se Nestelsø-Mogenstrup.

Møllerup se Frøslev-Møllerup.

Moltrup

pr. Haderslev. Tlf. Haderslev 2801. Amtsrkr: Haderslev, Retskr: 89 Haderslev, Politkr: 68 Haderslev, Skattekr: Christiansfeld, Vurdkr: Christiansfeld. — Af 274 Vælgere stemte 226. S 41 (1), R 29 (0), V 105 (3), Frie Erhverv 50 (1); [R + V + Frie Erhverv].
 Formand: Grdj. Nis J. Nissen. (V). FBØ, FK&R, *)FSu.
 Juhl, Jes, Grdj. (V).
 Mortensen, Hans P., Arbejder. (S).
 Rasmussen, Hans J., Grdj. (V).
 Thy, L. J., fhv. Købm. (Frie Erhverv). BØ, K&R.
 Komm. Revisorer: Grdj. Chr. Bonde og Vognm. Adolf Schaar.
 Beskæftigelsesudv. Fmd: Grdj. Chr. Thomsen.
 Kornnævn. Fmd: Grdj. Rasmus Kongsted.
 Skolekomm. Fmd: Sognepr. J. Bjerre.
 Sundhedskomm. Fmd: Grdj. Sognef. P. Martensen.
 Pantefoged: Grdj. Peter Mortensen.
 Sognefoged: Grdj. Peter Martensen.

Mosbjerg

pr. Tolne. Tlf. Mosbjerg 47. Amtsrkr: Hjørring, Retskr: 71, Frederikshavn,

Politkr: 51 Frederikshavn, Skattekr: Frederikshavn, Vurdkr: Skagen. — Af 676 Vælgere stemte 515. S 123 (2), Lokal 370 (5), H 22 (0).
 Formand: Grdj. Alfred Andersen. (Lokal). FBsk, FBØ, FK&R, *)FSu, FVJ.
 Andersen, Lassen, Grdj. (Lokal). Sko.
 Jensen, Martin A., Grdj. (Lokal), K&R, Skk, Vj.
 Jensen, Theodor. Husm. (S). Sko, Vj.
 Nielsen, Henry, Arbejdsmd. (S). K&R.
 Nørgaard, Johs., Grdj. (Lokal). BØ, Sko.
 Olsen, Thorvald, Teglværksejer. (Lokal). FBra, Bsk, BØ, Sko.
 Komm. Revisorer: Købm. H. Jakobsen og Grdj. Johs. Christensen.
 Kæmner: E. Hybholt.
 Sognefoged: Grdj. Chr. Nørgaard. 1888.

Mou

pr. Mou. Tlf. Mou 40, Postkonto 7605. Amtsrkr: Aalborg, Retskr: 67 Aalborg, Politkr: 48 Aalborg, Skattekr: Nibe, Vurdkr: Fleskum H. — Af 1121 Vælgere stemte 822. S 400 (4), Lokal 422 (5).
 Formand: Karl Jensen. (Lokal). BØ, K&R, Ko, *)FSu, FVJ.
 Andersen, Carl R., Købm. (Lokal). Bræ, BØ, Vj.
 Flou, Jens, Murerm. (Lokal), K&R.
 Jacobsen, Erland, Formd. (S). Bræ, Vj.
 Jensen, Niels, Grdj. (Lokal).
 Larsen, T., Fisker. (S). BØ, Ko.
 Markussen, Frederik, Husm. (Lokal).
 Mortensen, Marius, Husm. (S). Vj.
 Nielsen, Kjeld, Fagforeningsfmd. (S). K&R, Næstfmd.
 Komm. Revisorer: Søren Flou og Lærer B. Jensen.
 Skolekomm. Fmd: S. Flou.
 Sundhedskomm. Fmd: Doktor A. Rottensten.
 Folkeregisterf: Kæmner C. Skytte.
 Sognefoged: 1. Distr.: Rentier N. Chr. Møller. 2. Distr.: Grdj. Chr. P. Kræmer.

Munke-Bjergby

pr. Munke-Bjergby. Tlf. Bromme 68, Postkonto 8182. Amtsrkr: Sorø, Retskr: 19 Sorø, Politkr: 13 Sorø, Skattekr: Slagelse, Vurdkr: Slagelse. — Af 794 Vælgere stemte 635. S 163 (2), R 99 (1), V 370 (4).
 Formand: Grdj. Anton Nielsen. (V). BØ, FK&R, FSu, FVJ.
 Christensen, Betty, Bogholderske. (R). BØ, Skk.
 Jacobsen, Jens P., Statshusm. (S). BØ.
 Jensen, H. Toftegaard, Grdj. (V). BØ.
 Jensen, Vilh., Grdj. (V). K&R.
 Larsen, Sigvald, Boelsm. (V). Næstfmd.
 Olsen, Viggo, Arbejdsmd. (S). K&R.
 Komm. Revisorer: Husejer Frits Christensen og Grdj. Niels Hansen.
 Skolekomm. Fmd: Grdj. Thorkild Jensen.
 Sundhedskomm. Fmd: Grdj. A. Kristensen.
 Sekr. og Kass: Erik Sørensen.

Pantefoged: Parcell. Aage Hansen.
Sognefoged: fhv. Parcell. Christian
Christiansen.

Munkebo

pr. Dræby. Tlf. Dræby 108, Postkonto
14656. Amtsokr: Odense, Retskr: 40
Kerteminde, Politlkr: 29, Kerteminde,
Skattekr: Kerteminde, Vurdkr: Ker-
teminde. — Af 748 Vælgere stemte 683.
S 280 (3), R 134 (1), K 80 (1), V 189 (2);
[K + V].

Formand: GrdJ. E. Edvardsen. (V).

K&R, *)FSu.
Hansen, Hans L., GrdJ. (K).
Hansen, H. Rud, Lærer. (R). K&R.
Jensen, Knud, Bivler. (S).
Johansen, P., Fiskerifoged. (S). K&R,
Næstfmd.

Jørgensen, Jens, Fisker. (S).
Nielsen, Herluf, GrdJ. (V). FVJ.
Komm. Revisorer: Arbejdsm. Chr. An-
dersen og GrdJ. Aage Nielsen.
Skolekomm. Fmd: Sognepr. P. Melbye.
Kommunekass. og Sekr: Th. Ry.
Sognefoged og Pantefoged: GrdJ. Chr.
Christensen.

Musse se Døllefjelde-Musse.

Mygdal se Bjergby-Mygdal.

Mygind-Krogsbæk-Skørring

pr. Mørke. Tlf. Karlby 48. Amtsokr: Ran-
ders, Mygind: Retskr: 59 Randers, Pol-
litlkr: 43 Randers, Skattekr: Rougsø
m. fl. H., Vurdkr: Sønderhald H.
Krogsbæk-Skørring: Retskr: 60 Horn-
slet, Politlkr: 43 Randers, Skattekr:
Rougsø m. fl. H., Vurdkr: Sønderhald
H. — Af 519 Vælgere stemte 435. S
108 (1), R 55 (1), V 272 (5); [R +
V].

Formand: GrdJ. R. J. Rasmussen. (V).

FBø, FSu, Kass. Folkeregisterf.
Andreasen, Peder, Arbejdsm. (S).
Christensen, Ludvig, GrdJ. (V).
Møller, Mads, GrdJ. (V).
Pedersen, Alfred, Boelsm. (R).
Rasmussen, Magnus, GrdJ. (V).
Rasmussen, Sigaard, GrdJ. (V).
Komm. Revisorer: GrdJ. Anker Mogen-
sen og GrdJ. M. Møller.
Skolekomm. Fmd: Sognepr. J. Jensen.
Pantefoged: Handelsm. Peder Jensen.
Sognefoged: Mygind: GrdJ. Søren Sø-
rensen. Krogsbæk: GrdJ. Sigvard Ras-
mussen. Skørring: GrdJ. R. J. Ras-
mussen.

Møborg

pr. Bækmarksbro. Tlf. Bækmarksbro
66 x. Amtsokr: Ringkøbing, Retskr: 82
Lemvig, Vurdkr: Skodborg H. — Af
485 Vælgere stemte 364. Upolitisk Valg.
Formand: GrdJ. Georg Breddam. (V).
)FSu, Sko, VJ.

Andersen, A. Hedegaard, GrdJ. (V). K&R,
VJ.
Christensen, Niels Chr., GrdJ. (V). K&R,
VJ. Næstfmd.
Hansen, Chr., Husm. (S). Sko. Sekr.

Hilligsøe, Peder, Propr. Skk, Sko, VJ.

Jensen, J., Husm. (V). Kass.

Krarup, F., GrdJ. (V). Sko.

Komm. Revisorer: GrdJ. Søren Jensen
og Arbejdsm. Chr. Hansen.

Skolekomm. Fmd: Pastor Christiansen.

Sognefoged: V. Distr.: GrdJ. Peder By-
skov. Ø. Distr.: GrdJ. Søren Jensen.

Møgeltønder

pr. Møgeltønder. Tlf. Møgeltønder 2.
Amtsokr: Tønder, Retskr: 97 Tønder,
Polittkr: 71 Tønder, Skattekr: Tønder,
Vurdkr: Tønder. — Af 642 Vælgere
stemte 486. S 167 (2), Fællest 36 (0),
Borgerl 283 (5).

Formand: Landm. S. Thomsen. (B.F).
)FSu. Folkeregisterf.

Madsen, Johannes, Karetmager. (K). Br.
Mamsen, P., Landm. (B.F). Kass.

Reggelsen, Anders, Arbejder. (S).

Reggelsen Jens, GrdJ. (B.F). VJ.

Rodenberg, Jens, GrdJ. (B.F). VJ.

Sørensen, Oscar, Liniemester. (S).

Komm. Revisorer: Malerm. J. Gregersen
og Lærer N. Juhl-Nielsen.

Skolekomm. Fmd: Mejeribest. J. Thom-
sen.

Skolenævn. Fmd: Liniemester O. Søren-
sen.

Sundhedskomm. Fmd: GrdJ. H. Abild.

Sognefoged: Snedkerm. A. F. Markus-
sen.

Mønsted

se Daughbjerg-Mønsted-Smollerup.

Mørke

pr. Mørke. Tlf. Mørke 45, Folkeregis-
tret: Mørke, Tlf. 88. Amtsokr: Ran-
ders, Retskr: 60 Hornslet, Politlkr:
43 Randers, Skattekr: Rougsø m. fl. H.,
Vurdkr: Øster Lisbjerg H. — Af 1079
Vælgere stemte 879. S 357 (4), V 336 (4),
B.S 121 (1), H 57 (0).

Formand: Bankbest. C. E. Jensen. (K).
K&R.

Gunni, Anton, Arbejdsm. (S). K&R, Ko,
Sko, VJ.

Jensen, Ejnar Bach, GrdJ. (V). Bsk, Bø,
Skk, VJ.

Jepsen, Chr., Arbejdsm. (S). Bi, Bø, Kl,
FVJ.

Møller, R., Lærer. (V). K&R. Næstfmd.

Mikkelsen, N. Møller, Sekretær. (S).

FBø, Kl, FSu.

Nørgaard, Ernst, GrdJ. (V). Sko, Skk,
VJ.

Svenningsen, A., Arbejdsm. (S). Skk,
Sko, VJ.

Søndergaard, N., Rentier. (V). Bi, Fkl.

Komm. Revisorer: Prok. Chr. Nielsen
og GrdJ. E. Jensen.

Kæmner: N. Gundersen.

Pantefoged: Købm. Aage Jensen.

Sognefoged: N. Distr.: Andr. Sørensen.
S. Distr.: Propr. Chr. Øllgaard.

Mørkøv

pr. Knabstrup. Tlf. Knabstrup 15. Post-
konto 16601. Amtsokr: Holbæk, Retskr:

12 Holbæk, Politikt: 9 Holbæk, Skattekr: Holbæk, Vurdkt: Tudse H. — Af 829 Vælgere stemte 675. S 265 (3), R 221 (2), K 50 (0), V 139 (2); [K+V].
Formand: Overportør H. P. Andersen. (R). FBø, K&R, FSKo, *)FSu, FVgb.
 Andersen, Peter, Kontorass. (R). K, FSKk, Vj.
 Christensen, Poul, Grdj. (V). Vgb, FVj.
 Hansen, Carl Helbig, Brødkusk. (S).
 Kass., Folkeregisterf., Tlf. Knabstrup 107.
 Hansen, Henry, Keramikarb. (S). FBo.
 Jensen, Emil, Købm. (V). K&R, Sko.
 Johansen, Albert, Arbejdsm. (S). Bø, Sko, Vgb, Vj.
Komm. Revisorer: Købm. Jørgen Larsen og Skoleinsp. M. T. Beck.
 Sundhedskomm. Fmd: Dr. V. Johansson.
 Beskæftigelsesudv. Fmd: Bagerm. Carl Hansen.
Sognefoged: Grdj. Herman Christensen.

Naur-Sir

pr. Holstebro. Tlf. Sir 12. **Amtskr:** Ringkøbing Retskr: 81 Holstebro, Politikt: 60 Holstebro Skattekr: Lemvig, Vurdkt: Holstebro. — Af 446 Vælgere stemte 369. B.F 111 (2), Lokal G 156 (3), Lokal H 61 (1), Lokal I 41 (1).
Formand: Grdj. Adolf Nygaard. (B.F). Skk, *)FSu.
 Aaberg, Anders, Grdj. (Grundtv). Kass. Brandt, Jens, Husm. (Lokal). Bø, Vj.
 Damgaard, Jens P., Grdj. (Grundtv). Sko, Vj.
 Holmgaard, Iver, Grdj. (B.F). Vj.
 Holmgaard, J. Chr. Arbejdsm. (Arbejderf.). Vj.
 Pilgaard, Karl, Grdj. (Indre Miss). Vj.
Komm. Revisorer: Lærer H. C. Pedersen og Møllejer Mads H. Bendtsen.
 Folkeregisterf: Adolf Nygaard.
Sognefoged: Sir: Grdj. Adolf Nygaard.
 Naur: Grdj. Kr. Torp.

Nautrup-Sæby-Vile

pr. Glyngøre. **Amtskr:** Viborg, Retskr: 77 Skive, Politikt: 56 Skive, Skattekr: Skive, Vurdkt: Harre m. fl. H. — Af 960 Vælgere stemte 800. S 265 (3), R 107 (1), Nautrup Fællesl 90 (1), Sæby Fællesl 97 (1), Vile Fællesl 95 (1), Glyngøre Borgerl 141 (2).
Formand: Ejnar Ørnberg Sørensen. (S). Fmd. for alle Udv. Tlf. 46.
 Andersen, Anders, Fisker. (S). Su, Vj.
 Gjørup, Sigurd, Grdj. (V). Bsk, Skk, Vj.
 Haubo, Christen, Boelsm. (R). Bø, Su, Vj.
 Hedegaard, Viggo, Købm. (Rf). K&R, Skk, Sko.
 Justesen, Kristian, Grdj. (V). Skk, Sko, Su.
 Pedersen, Harald, Diakon. (U.P). K&R, Skk.
 Stampe, Kristian, Arbejdsm. (S). Bsk, Skk, Sko, Su.

Svenningsen, J. Chr., Fisker. (R). Bø, Sko, Su.
Komm. Revisorer: Uddeler H. Larsen og Lærer Niels Veng.
 Skolekomm. Fmd: Pastor N. K. Hansen.
 Kæmner, Sekr. og Kass: Niels Aage Dam. Tlf. 58.
Pantefoged: Kr. Bodilsen.
Sognefoged: Nautrup: Grdj. Kr. Dalgaard. Sæby: Grdj. A. Kolding. Vile: L. Larsen. Glyngøre: Erling Østergaard.

Nebbelunde-Sædinge

pr. Rødby. Tlf. Rødby 1016. Postkonto 18360. **Amtskr:** Maribo, Retskr: 30 Maribo, Politikt: 21 Rødby, Skattekr: Maribo, Vurdkt: Rødby. — Af 548 Vælgere stemte 458. S 175 (4), D.K 33 (0), B.F 250 (7).
Formand: Propr. Viggo Christiansen. (B.F).
 Andersen, Holger, Grdj. (B.F). Bsk, Fko, FVj.
 Christensen, Harald, Parcell. (B.F). Su.
 Christensen, Paul, Parcell. (B.F). Su, Vj.
 Christiansen, Alfr., fhv. Forv. (B.F). FBø, FSu.
 Jensen, Bertram, Motorvognsfører. (S). Su.
 Jensen, Martin, Arbejdsm. (S). Skk, Su.
 Olsen, H. P. Egerup, Arbejdsm. (S). Bø, K&R, FSKk, Vj. Næstfmd.
 Ottosen, Aage, Snedkerm. (B.F). FBsk, Bø.
 Petersen, Ejner, Arbejdsm. (S). Vj.
 Rasmussen, Hans, Grdj. (B.F). K&R, Vj.
Komm. Revisorer: Grdj. Jørgen Clausen og Agnethe Petersen.
 Kommunekass. og Sekr: Johs. Ringsmose.
Pantefoged: A. Christiansen.
Sognefoged: Nebbelunde: Grdj. Hans Hansen. Sædinge: Grdj. Chr. J. Nielsen.

Nebel se Væhr-Nebel .

Nepsager-Bjerre

pr. Braaskov. Tlf. Bjerre 19u. Postkonto 81644. **Folkeregistret:** Braaskov. Tlf. Bjerre 6. **Amtskr:** Vejle, Retskr: 47 Horsens, Politikt: 36 Horsens, Skattekr: Bjerre m. fl. H., Vurdkt: Bjerre H. — Af 890 Vælgere stemte 644. S 147 (2), V 317 (5), B.F 102 (1), H 78 (1).
Formand: Grdj. Carl Christiansen. (V). Vj.
 Christiansen, L. C., Blikkenslager. (U.P). Vj.
 Frederiksen, Chr., Husm. (V). Vj.
 Frederiksen, J., Fyrbøder. (S). Bø, Skk.
 Nielsen, Godtfred, Grdj. (V). Skk.
 Pedersen, Søren, Husm. (U.P). Kass. Tlf. Hornsyld 81.
 Rasmussen, Kr., Grdj. (V). Skk, Vj.
 Thomsen, Fr., Skovarb. (S). Skk.
 Østergaard, Hans, Grdj. (V). K&R, Su.
Komm. Revisorer: H. G. Thomsen og Skræderm. Sørensen.

Sundhedskomm Fmd: Overlæge Christensen-Dalsgaard.
Sognefoged: Nebsager: Grdj. Jens Mad-
sen. Bjerre: Grdj. Emil Lauritzen.

Nees

pr. Vemb. Tlf. Vemb 60 v. Kass: Tlf. Nees 18. Amtsokr: Ringkøbing, Retskr: 82 Lemvig Politkr: 61 Lemvig, Skattekr: Lemvig, Vurdkr: Skodborg H. — Af 404 Vælgere stemte 324 paa Lokallister.

Formand: Grdj. E. Jensen. Bø, K&R.

*)FSu. Folkeregisterf.

Christensen, Godtfred, Grdj. Bsk, Bø, K&R, Pl, Sko.

Jensen, Jens M., Grdj. Vj.

Jensen, Laurids, Grdj. Bø, Pl, Skk.

Kirkegaard, Christian, Grdj. Bø, Sko.

Kløse, Vilh., Vognm. Vj, Kass.

Lisbygd, L., Grdj. Sko, Vj.

Komm. Revisorer: Lærer Joh. Jørgensen og Grdj. Salomon Haugaard.

Pantefoged: Grdj. Peder Kirkegaard.

Sognefoged: Grdj. P. Kirkegaard.

Nestelsø-Mogenstrup

pr. Lov. Tlf. Lov 107. Folkeregistret: Pederstrup pr. Lov. Amtsokr: Præstø, Nestelsø: Retskr: 17 Haslev, Politkr: 5 Køge, Mogenstrup: Retskr: 21 Næstved, Politkr: 14 Næstved, Skattekr: Næstved, Vurdkr: Hammer H. — Af 723 Vælgere stemte 561. S 148 (2), R 55 (1), K 95 (1), V 263 (3).

Formand: Grdj. Aage Andersen. (V.) *)FSu.

Frederiksen, Chr., Arbejdsm. (S). Vj.

Jensen, Poul, Parcell. (R). Skk.

Nielsen, Enevold, Grdj. (V). Bsk, Bø.

Pedersen, Edv., Arbejdsm. (S). R.

Pedersen, Frands, Grdj. (K). Bø, Kass.

Sørensen, Frede, Grdj. (V).

Komm. Revisorer: Edvard Pedersen og Lund Jensen.

Skolekomm. Fmd: Pastor Brandt.

Sognefoged: Nestelsø: Parcell. Niels

Larsen. Mogenstrup: Grdj. Ole Fr. Olsen.

Niløse

pr. Dianalund. Tlf. Kongsted 72. Amtsokr: Holbæk Retskr: 19 Sorø, Politkr: 13 Ringsted, Skattekr: Kalundborg, Vurdkr: Tudse H. — Af 519 Vælgere stemte 399. S 171 (3), U.P 226 (4).

Formand: Husm. Martin Larsen (U.P). Br.

Jensen, Karl, Graver. (S) Bø, Skk, *)FSu.

Landin, Svend, Arbejdsm. (S). Br, Bø, Skk, Vj.

Larsen, Hjermand, Grdj. (U.P). Vj.

Nielsen, Jens, Grdj. (U.P). FVj.

Rasmussen, Jørgen, Husm. (S). FBø.

Thoblassen, Fr. B., Tømrerm. (U.P). FBo.

Komm Revisorer: Grdj. Thorvald Jensen

og Grdj. N. P. Nielsen.

Skolekomm. Fmd: Sognepr. Johannes

Nielsen.

Kommunesekr: Knud Pedersen.

Sognefoged: Grdj. Niels P. Nielsen.

Nimtofte-Tøstrup

pr. Kolind. Tlf. Fannerup 46. Folkeregistret: pr. Nimtofte, Tlf. Nimtofte 85. Amtsokr: Randers, Retskr: 57 Grenaa, Politkr: 42 Grenaa, Skattekr: Grenaa, Vurdkr: Grenaa. — Af 723 Vælgere stemte 569. S 99 (1), V 158 (2), B.F 240 (3), H 72 (1).

Formand: N. Høj Rasmussen.

(B.F). K&R, Sko, *)FSu, Vj.

Andersen, A., Grdj. (B.F).

Hansen, Bodil, Fru Sognefoged. (V).

FBø

Madsen, E., Statshusm. (Husmandsl).

Mikkelsen, J. Kjær, Smedem. (B.F).

Sundh.

Nielsen, N., Arbejdsm. (S).

Povlsen, Th., Grdj. (V).

Skolekomm. Fmd: Pastor A. Breum.

Sundhedskomm. Fmd: Smedem. J. Kjær

Mikkelsen.

Folkeregisterf: J. B. Sørensen.

Pantefoged: Anton Jørgensen.

Sognefoged: Nimtofte: Rentler Kr. Han-
sen. Tøstrup: Grdj. E. Lassen.

Nim-Underup

pr. Nim. Tlf. Nim 40, Postkonto 81975. Amtsokr: Skanderborg, Retskr: 47 Horsens, Politkr: 37 Horsens, Skattekr: Horsens, Vurdkr: Voer-Nim H. — Af 530 Vælgere stemte 415. S 93 (2), R 33 (1), V. 283 (6).

Formand: Grdj. Anders Laursen. (V).

FK&R, FVj.

Andersen, J. P., Arbejdsm. (S). Bø, Vj.

Kjeldsen, Søren, Grdj. (V). K&R, Vj.

Larsen, Poul, Grdj. (V). Sko.

Laustsen, P., Grdj. (V). K&R, Sko.

Møller, Ejnar, Grdj. (V). Vj.

Pedersen, Viggo, Dræningsm. (R).

Sørensen, Henry, Skomag. (R). Skk.

Troelsen, Peter, Fabr. (V). Bø, *)FSu.

Komm. Revisorer: Skomag. Henry Sø-
rensen og Lærer H. Chr. Nielsen.

Skolekomm. Fmd: Sognepr. E. Fonager.

Kæmner: S. M. Sørensen.

Pantefoged: Statshusm. Karl Christen-
sen.

Sognefoged: Nim: Grdj. A. Laursen.

Underup: Grdj. Søren Kjeldsen.

No

Oksfeldt pr. No. Tlf. No 25. Amtsokr: Ringkøbing, Retskr: 83 Ringkøbing, Politkr: 62 Ringkøbing, Skattekr: Ringkøbing, Vurdkr: Ringkøbing. — Af 380 Vælgere stemte 294 paa Lokal-
lister.

Formand: Grdj. Knud Tambjerg. Bø,

*)FSu.

Christensen, K. Chr., Grdj. Bø, Sko, FVj.

Pedersen, Joh., Husm. Bø, Sko, Vj.

Pedersen, Niels, Grdj. Skk. Kass.

Thomsen, Peder Tang, Grdj. Bø, Vj.

Komm. Revisorer: Grdj. Hans Andersen

og Købm. P. P. Rahbæk.

Skolekomm. Fmd: Købm. P. P. Rahbæk.

Pantefoged: Knud Tambjerg.

Sognefoged: Grdj. Knud Tambjerg.

Nordby

pr. Nordby Samsø. Tlf. Nordby 31. Amtsrkr: Holbæk, Retskr: 13 Kalundborg, Politkr: 10 Kalundborg, Skattekr: Nykøbing S, Vurdkr: Samsø. — Af 644 Vælgere stemte 532. S 93 (1), R 217 (2), V 222 (2).
 Formand: Parcell, Marinus B. Jensen. (R). Bø, K, R, *)FSu, Vj, Folkeregisterfører.
 Mikkelsen, Thomas, Grdj. (V).
 Poulsen, C., Parcell. (R). Kass.
 Sørensen, Jens Chr., Arbejdsdm. (S). Bø, K.
 Thomsen, Viktor, Grdj. (V). Bø, K&R, Skk, Vj. Næstfmd.
 Komm. Revisorer: Kontrolass. E. Rasmussen og Skomager R. Præst.
 Skolekomm. Fmd: Pastor A. Carlsson.
 Sundhedskomm. Fmd: Parcell, Marinus Snedker.
 Pantefoged: Grdj. P. B. Møller.
 Sognefoged: Grdj. P. B. Møller.

Nordby (Fanø)

pr. Nordby Fanø. Tlf. Nordby (Fanø) 48. Amtsrkr: Ribe, Retskr: 86 Esbjerg, Politkr: 64 Esbjerg, Skattekr: Esbjerg, Vurdkr: Skads H. — Af 1207 Vælgere stemte 855. S 234 (3), K 357 (4), V 214 (2), Arbejdere 50 (0); [K+V; S+Arb].
 Formand: Malerm. Marius Sørensen. (K). Byp, K&R, Sko, Skt, Su, Vgb.
 Duysen, P., Toldvagtm. (K). Byp, H, T, Vgb.
 Funk, C. C., Vagtmester. (S). Br, Su, Vgb.
 Højrup, R., Lærer. (S). Byp, Ko, Pl, Sko, Skt, Vgb, Vj.
 Iversen, Jens Hansen, Grdj. (V). Br, H, Ko, Skk, Sko, Skt, Su, Vgb.
 Jensen, Otto Berg, Bogtrykker. (S). Byp, K&R, FSkk, Su, T.
 Nielsen, N. K., Kapt. (K). Br, H, Pl, Vj.
 Pedersen, Niels Nørby, Grdj. (V). Bsk, Byp., K&R, Pl, T, Vj. Næstfmd.
 Rasmussen, Johs., Overlærer. (K). Bø, Su.
 Komm. Revisorer: Gartner Harald Olsen og Søren P. Madsen.
 Kass: Frk. Harriet Warrer.
 Sognefoged: Grdj. Niels Nørby Pedersen.
 Tekn. Udval. Fmd: N. Nørby Pedersen.
 Sundhedskomm. Fmd: Viceinsp. Chr. Sneum.

Nordlunde se Horslunde-Nordlunde.

Nordrup se Sønderup-Nordrup.

Nordrupøster-Farendløse

pr. Farendløse. Tlf. Nordrup 19. Amtsrkr: Sorø, Retskr: 18 Ringsted, Politkr: 13 Ringsted, Skattekr: Sorø, Vurdkr: Ringsted. — Af 633 Vælgere stemte 568. S 166 (2), R 172 (2), V 229 (3).
 Formand: Grdj. J. Hansen. (R). FBø, *)FSu.
 Andersen, A., Grdj. (V). Kass.

Hansen, G., Tømrer. (S). Næstfmd.
 Hansen, N., Grdj. (R).
 Kristensen, P., Bagerm. (V). K&R.
 Olsen, H. P., Arbejdsdm. (S). Skk, FVj.
 Rasmussen, S. J., Forp. (V).
 Komm. Revisorer: Uddeler J. Jacobsen og Grdj. H. L. Mogensen.
 Sognefoged: Nordrupøster Grdj. P. Madsen. Farendløse: Grdj. H. Hyldegaard.

Nors-Tved

pr. Nors. Tlf. 36. Amtsrkr: Thisted, Retskr: 74 Thisted, Politkr: 53 Thisted, Skattekr: Thisted, Vurdkr: Thisted. — Af 807 Vælgere stemte 687. K 53 (0), V 171 (2), B.F 141 (2), Lokal F 84 (1), Lokal G 54 (1), indre Miss 130 (1), Lokal J 54 (0).
 Formand: Grdj. Chr. Knudsgaard. (V).
 Andersen, Knud, Grdj. (Indre Miss).
 Nielsen, Marthinus, Husm. (Lokal).
 Pedersen, Edvard, Kæremager. (Borgerl). Kass.
 Poulsen, Henrlk, Husm. (V). FVj.
 Sørensen, Ejner, Grdj. (B.F).
 Vognsen, Hans, Mejeribest. (B.F).
 Komm. Revisorer: Uddeler Eriksen og Lærer A. H. Bak.
 Skolekomm. Fmd: Pastor J. Bækgaard.
 Pantefoged: Chr. M. Christensen.
 Sognefoged: Nors: Grdj. Chr. Vestergaard. Tved: Husm. Jens Peter Nielsen.

Norup

pr. Otterup. Tlf. Otterup 261. Amtsrkr: Odense, Retskr: 41 Bogense, Politkr: 30 Bogense, Skattekr: Bogense, Vurdkr: Lunde-Skam H. — Af 623 Vælgere stemte 541. S 107 (2), R 127 (2), V 227 (4), D.K 5 (0), U.P I 40 (0), U.P II 40 (1); [S+R; U.P I+U.P II].
 Formand: Grdj. Niels Eriksen. (V).
 FBsk, K&R, *)FSu, Vgb, Folkeregisterf.
 Andersen, A. Møller, Husm. (R). Vj.
 Hansen, Johannes, Chauffør. (S). Bø, Skk.
 Jensen, Chr., Hørrer. (S). Bø, K&R.
 Knudsen, Ejner, Vejm. (R). Bl, Skk, Vj.
 Larsen, E., Grdj. (V). Bl, Bsk, Kass.
 Rasmussen, Hans, Grdj. (V). FSkk, Vj.
 Rasmussen, Holger, Grdj. (U.P). Vj.
 Rasmussen, Viggo, Forp. (V). K&R, Vj.
 Komm. Revisorer: Købm. Andersen og Dræmsmester A. C. Pedersen.
 Sundhedskomm. Fmd: Tømrer Chr. Jensen.
 Sognefoged: N. Distr: Grdj. Georg Landtved. S. Distr: Grdj. S. Jørgensen.

Notmark

pr. Ketting Als. Tlf. Notmark 50. Kass: Fynshav 41 x, Postkonto 42400. Amtsrkr: Sønderborg, Retskr: 94 Sønderborg, Politkr: 60 Sønderborg, Skattekr: Als, Vurdkr: Als. — Af 690 Vælgere stemte 488. S 97 (1), Fællest 338 (5), Alders- og Invaliderentemodt. 53 (1).

Formand: Husm. N. Jespersen. (Fællesl. *)FSu. Folkeregisterf.
 Bonde, J., GrdJ. (Fællesl.). Kass.
 Christensen, N., Postb. (S). Næstfmd.
 Hansen, Carl, Malerm. (Fællesl.).
 Holm, Carl, Malerm. (Alders- og Inv).
 Jørgensen, Hans, Husm. (Fællesl.).
 Kock, Jacob, Husm. (Fællesl.).
 Bygningskomm. Fmd: Vognm. Chr. Brock.
 Komm. Revisorer: N. Christensen og Husm. Nic. Thomsen.
 Børnev. Fmd: Pastor Frede Christensen.
 Skolekomm. Fmd: Husm. og Repræsentant Jørgen Gudemoos.
 Sundhedskomm. Fmd: Husm. Jacob Kock.
 Pantefoged: GrdJ. P. Smedemand.
 Sognefoged: GrdJ. Hans Eriksen.

Nustrup

pr. Store Nustrup. Tlf. St. Nustrup 20, Postkonto 44044. Amtsokr: Haderslev, Retskr: 89 Haderslev, Politkr: 66 Haderslev, Skattekr: Frøs og Nørre Rangstrup H., Vurdkr: Totlund. — Af 810 Vælgere stemte 678. S 102 (1), H 122 (1), Lokal 354 (4), Erhvervsf 100 (1).
 Formand: GrdJ. Jens Hansen. (K). *)FSu, *)FVJ.
 Aarup, Peter, Arbejdsom. (S).
 Gram, M., GrdJ. (V).
 Lund, J., GrdJ. (V).
 Møller, Viggo, GrdJ. (V).
 Simonsen, Martin, Vognm. (Erhv).
 Sørensen, Th., Husm.
 Komm. Revisorer: Bagerlejer P. Sønniksen og GrdJ. M. Gram.
 Skolenævn. Fmd: Nustrup: Pastor Ebbesen. Bek: GrdJ. Viggo Møller. Kol-snap: Husm. J. P. Nielsen. Gabøl: GrdJ. Fdu Helene Østergaard. Aalkjær: GrdJ. Anders Aagaard.
 Kass. Forp. Chr. Johnsen.
 Pantefoged: L. Hybschmann.
 Sognefoged: GrdJ. L. Hybschmann.

Nyborg Landsogn se Hjulby

Nybøl

pr. Nybøl. Tlf. Broager 137, Postkonto 7673. Amtsokr: Sønderborg, Retskr: 95 Graasten, Politkr: 70 Graasten, Skattekr: Sønderborg, Vurdkr: Sønderborg. — Af 459 Vælgere stemte 363. S 151 (2), B.F 142 (2), H 70 (1).
 Formand: Afdelingsfmd. Christian Jakobsen. (S). *)FSu.
 Iversen, Hans, GrdJ. (B.F).
 Iversen, Jes, Teglværksejer. (B.F). Næstfmd.
 Knutzen, Nicolaj, Gæstgiver. (S).
 Staugaard, Hans, Husm. (Husmandsl).
 Bygningskomm. Fmd: Murer H. Chr. Kock.
 Komm. Revisorer: Forretningsf. Kaj Christensen og GrdJ. Jens Nissen.
 Skolekomm. Fmd: GrdJ. P. Petersen.

Sundhedskomm. Fmd: Arbejdsom. Rasmus Hansen.
 Sekr. og Kass: N. V. Christlansen.
 Pantefoged: Vilgo Jensen.
 Sognefoged: GrdJ. Valdemar Ludvigsen.

Nyker

pr. Nyker. Tlf. Nyker 72. Amtsokr: Bornholm, Retskr: 25 Rønne, Politkr: 18 Rønne, Skattekr: Rønne, Vurdkr: Bornholms vestre. — Af 706 Vælgere stemte 636. S 348 (5), K 47 (1), V 186 (3), H 46 (0); [K+V].
 Formand: Husm. Hans Svendsen. (S). FBø, FKO, SKk, *)FSu, VJ. Folkeregisterfører.
 Bidstrup, Louis, Mejeribest. (K). Bø, K&R, Sko.
 Hansen, G., GrdJ. (V). Vj.
 Kofoed, Edvard, GrdJ. (V). Skk, Vj.
 Lund, Aage, Vejrn. (S). FBsk, K&R, Skk, Sko, Vj.
 Nielsen, Axel O., Avlsbr. (S). FSKo.
 Nielsen, M. K., Avlsbr. (V). Bø.
 Pedersen, Hans C., Arbejdsom. (S). Bø.
 Pelle, Knud, GrdJ. (S). FSKo, FVJ.
 Komm. Revisorer: Rev. Christoffersen og Lærer E. Markussen.
 Beskæftigelsesudv. Fmd: Aage Lund.
 Sundhedskomm. Fmd: Smedesv. Henning Westh.
 Kass: Johan Kofoed.
 Pantefoged: Edvin Carlsen.
 Sognefoged: GrdJ. M. J. Kofoed.

Nylarsker

pr. Kølleregaard. Tlf. Lobbæk 33 x. Kommunekt: Tirsd. 9—12 og Fred. 15—18, Tlf. Lobbæk 30. Amtsokr: Bornholm, Retskr: 25 Rønne, Politkr: 18 Rønne, Skattekr: Rønne, Vurdkr: Bornholms vestre. — Af 595 Vælgere stemte 470. S 162 (3), K 101 (1), V 139 (2), Rf 61 (1).
 Formand: Jens Holm. (K). Bø, FK&R, Skk, *)FSu, Folkeregisterf.
 Andersen, Carl, GrdJ. (V). Vj. Kass.
 Hansen, Eggert, Bagerm. (V). FBø, K&R, FSKo.
 Hansen, Sextus, Fisker. (S). K&R.
 Larsen, Aksel, Smedesv. (S). Skk, Sko, Vj.
 Ridder, Jens P., Avlsbr. (Rf). FVJ.
 Svendsen, H. Kofoed, Smed. (S).
 Komm. Revisorer: Fabrikant Carl Lau og Uddeler O. Koch.
 Skolekomm. Fmd: Sognepr. Løvgreen.
 Sundhedskomm. Fmd: Smedem. P. Hellesen.
 Pantefoged: Rentler E. Jespersen.
 Sognefoged: GrdJ. Johs. Hansen.

Nyord

pr. Stege. Tlf. Stege 4680. Amtsokr: Præstø, Retskr: 24 Stege, Politkr: 17 Vordingborg, Skattekr: Vordingborg, Vurdkr: Møen. — Af 165 Vælgere stemte 134. Fællesl 1 43 (2), Fællesl 2 39 (1), Samlingsl 52 (2).
 Formand: GrdJ. Alfr. Larsen. (V). Bo,

*)FBØ, K&R, Skt, *)FSu, Folkeregisterfører.
 Lolle, Evald, Grdj. (R). Bø, K&R, Skk, Vj.
 Nielsen, Bernhard, Fisker. (S). Bræ, Fsk, Vj.
 Nielsen, Georg, Fisker. (S). Bø, Fsk.
 Stolt, Edgar, Grdj. (V). Fsk, K&R, Vj.
 Komm. Revisorer: Grdj. V. Houmann og Købni. Ottar Hansen.
 Sundhedskomm. Fmd: Edgar Stolt.
 Sognefoged:

Nysted Landsogn

pr. Nysted. Tlf. Nysted 1121. Folkeregistret: Tlf. Nysted 1157. Amtskr: Mårbo, Retskr: 29 Saksjøbing, Politlkr: 20 Saksjøbing, Skattekr: Saksjøbing, Vurdkr: Rødby. — Af 423 Vælgere stemte 368. S 99 (2), R 105 (2), V 119 (2), U.P. 45 (1); [S+R; V+U.P].

Formand: Parcell. H. Ploug. (S).
 FK&R, Vj.
 Kragh, Chr., Grdj. (V). By, Skk.
 Michaelsen, O. H., Bestyrer. (U.P). Bsk, Bø, Su.
 Nøbølle, J., Arbejds. (S). By, Bø, FSu.
 Petersen, F., Parcell. (R). K&R, Skk, Vj.
 Rasmussen, J., Mejeribest (R). Bø, Su, Kass.
 Simonsen, K., Grdj. (V). K&R, Vj.
 Komm. Revisorer: Lærer H. Christjansen og Uddeler Hans F. Hansen.
 Skolekomm. Fmd: Parcell. Frants Petersen.
 Pantefoged: Murer Kristian Ploug.
 Sognefoged: Karl Andersen (kst).

Næsbjerg

pr. Næsbjerg. Tlf. Næsbjerg 24. Amtsrrkr: Ribe, Retskr: 85 Varde, Politlkr: 63 Varde, Skattekr: Varde, Vurdkr: Varde. — Af 390 Vælgere stemte 310 paa Lokallister.
 Formand: Husm. Jørgen Jørgensen.
 *)FSu.
 Burgaard, Peder, Grdj. FSkk.
 Jensen, Aksel M., Landpost. (V). Kass. Tlf. Næsbjerg 21.
 Madsen, Aksel, Grdj.
 Poulsen, Niels Jørgen, Grdj.
 Komm. Revisorer: Landbr. Valdemar Hansen og Grdj. Chr. N. Christensen.
 Folkeregistret: Rentier Eske Eskesen.
 FBØ. Tlf. Næsbjerg 3.
 Sognefoged: Rentier Andreas Christensen.

Næsborg-Salling-Oudrup

pr. Løgstør. Tlf. Salling 42 (Fmd: Tlf. Salling 34). Amtsrrkr: Aalborg, Retskr: 65 Løgstør, Politlkr: 47 Nibe, Skattekr: Løgstør, Vurdkr: Løgstør. — Af 847 Vælgere stemte 660. S 146 (2), B.F 514 (7).
 Formand: Grdj. Chr. Holm Christensen. (B.F). FSu.
 Fisker, Harald B., Grdj. (B.F). Vj.

Henriksen, Søren Peter. (S). Vj.
 Larsen, Chr., Grdj. (B.F). Vj.
 Mosbek, Hans, Grdj. (B.F). Vj.
 Mouritsen, Johannes, Grdj. (B.F).
 Pedersen, Harald, Grdj. (B.F).
 Sørensen, Ingvald, Husejer. (S).
 Sørensen, Oluf, Husm. (B.F).
 Komm. Revisorer: Mejeribest. Rasmussen og Lærer Hansen.
 Skolekomm. Fmd: Sognepr. Mejdahl.
 Kæmner: M. Larsen.
 Sognefoged: Næsborg: Harald Pedersen. Oudrup: Grdj. Christian Knudsen. Salling: Grdj. Chr. Holm Christensen.

Næsbyhovedbroby

se Allesø-Næsbyhovedbroby.

Næsby-Tyvelse

pr. Vrangstrup. Tlf. Tyvelse 23. Postkonto 6439. Folkeregistret: Tlf. Glumsø 160v. Amtsrrkr: Præstø, Retskr: 21 Næstved, Politlkr: 14 Næstved, Skattekr: Næstved, Vurdkr: Næstved. — Af 479 Vælgere stemte 442. S 157 (3), R 74 (1), K 90 (1), V 117 (2); [S+R; K+V].
 Formand: Førstelærer J. Ingem. Petersen. (R). FK&R.
 Christensen, Chr., Tromlefører. (S). Bsk, Sko, Vj.
 Henriksen, Jul., Grdj. (K). FBræ.
 Jacobsen, Henry, Grdj., Sognef. (V). Bø, K&R, Vj. Næstfmd.
 Larsen, Knud, Vognm. (S). Bsk, Bø, K&R, Skk, Vj.
 Olsen, Oluf, Grdj. (V). Kass.
 Rasmussen, Viggo, Parcell. (S). FBØ, *)FSu.
 Komm. Revisorer: Ostehdl. P. G. Hansen og Grdj. Jul. Henriksen.
 Folkeregistret: Fru Anna Larsen, Tlf. Glumsø 160v.
 Skolekomm. Fmd: Sognepr. Poul O. Nielsen.
 Sundhedskomm. Fmd: Parcell. Hartvig Stockfleth.
 Pantefoged: Parcell. Peter Andersen, Tyvelse.
 Sognefoged: Næsby: Parcell. Emil Jørgensen. Tyvelse: Grdj. Henry Jacobsen.

Nødager

pr. Kollind. Tlf. Nødager 40. Folkeregistret: Tlf. Nødager 46, Postkonto 37490. Amtsrrkr: Randers, Retskr: 57 Grenaa, Politlkr: 42 Grenaa, Skattekr: Grenaa, Vurdkr: Grenaa. — Af 479 Vælgere stemte 327 paa Lokallister.
 Formand: fhv. Grdj. Sofus Pedersen.
 *)FBØ, K&R, *)FSu, *)FVgb. Vj.
 Jensen, Chr. V., Grdj. (B.F). K&R, Sko, Vj. Næstfmd.
 Johansen, Marinus, Arbejds. (S). Skk, Vj.
 Nielsen, Niels, Vognm. (Arb). Skk.
 Sloth, H. Chr., Grdj. (B.F). Skk, Vj.
 Sørensen, Anders, Best. (Borgerl). K&R.
 Ulrik, Vilhelm, Grdj. (Borgerl). Skk.

Komm. Revisorer: Boelsm. Martin Friis og Uddeler M. Welling.
Sundhedskomm. Fmd: Slagterm. J. Lassen.
Kommunekass: A. Dalgaard.
Sognefoged: Rentier Niels S. Friis.

Nødebo se Esbønderup-Nødebo.

Nølev se Saksild-Nølev.

Nørager se Gesing-Nørager.

Nørbæk-Sønderbæk-Læsten

pr. Sønderbæk. Tlf. Sønderbæk 14. Amtsrkr: Viborg, Retskr: 78 Viborg, Politkr: 58 Viborg, Skattekr: Nørlyng og Sønderlyng H., Vurdkr: Rinds-Sønderlyng H. — Af 567 Vælgere stemte 448. V 236 (4), Fællest 212 (3).

Formand: GrdJ. Magnus Petersen. (V). K&R, Skk, *)FSu.

Bondgaard, Chr., GrdJ. (V). Skk. Næstformand.

Brødøs, Aksel, Husm. (R). Skk. Kass.

Eriksen, N. Chr., Fabr. (V). K&R.

Hougaard, Chr., Husm. (S). Bø.

Mikkelsen, Niels, GrdJ. (V). Skk.

Pedersen, Jens, Arbejds. (S). FBø.

Pantefoged: Niels Villadsen.

Sognefoged: Nørbæk: GrdJ. Jens Hougaard. Sønderbæk: GrdJ. A. Chr. Hougaard. Læsten: GrdJ. Hans Frandsen.

Nørhaa

pr. Snedsted. Tlf. Nørhaa 15. Amtsrkr: Thisted, Retskr: 74 Thisted, Politkr: 53 Thisted, Skattekr: Hassing m. fl. H., Vurdkr: Hundborg H. — Af 437 Vælgere stemte 361 paa Lokallister.

Formand: GrdJ. Chr. Svendsen Jensen. *)FSu. Folkeregisterf.

Christensen, C. Erik, Arbejds. Kass.

Eriksen, Anton, Fisker. VJ.

Eriksen, Erik Chr., Husm. Næstfmd.

Søe, Anders Jensen, Husm. VJ.

Komm. Revisorer: Vognm. P. C. Poulsen og Købm. P. Tøfting Madsen.

Skolekomm. Fmd: Pastor Nielsen.

Pantefoged: Jensinius Eriksen.

Sognefoged: GrdJ. Jens Chr. Pedersen.

Nørholm

pr. Sønderholm. Tlf. Nørholm 26. Amtsrkr: Aalborg, Retskr: 66 Nibe, Politkr: 47 Nibe, Skattekr: Nibe, Vurdkr: Nibe. — Af 300 Vælgere stemte 252. S 34 (1), Lokal 214 (4).

Formand: Husm. Anton Munk. (V).

Christensen, Andreas, GrdJ. (V). Kass.

Larsen, Niels, Husm. (V). FSu.

Knudsen, Kresten, GrdJ. (V).

Nygaard, Marinus, Arbejds. (S).

Komm. Revisorer: Mejeribest. N. P.

Nielsen og GrdJ. Jens Munk.

Beskæftigelsesudv. Fmd: Lærer J. E.

Kristensen. FBø.

Sognefoged: Frandsen.

Nørlem

pr. Lemvig. Tlf. Lemvig 375. Kass: Tlf. Nørlem 12, Postkonto 11113. Amtsrkr: Ringkøbing, Retskr: 82 Lemvig, Politkr: 61 Lemvig, Skattekr: Lemvig, Vurdkr: Skodborg H. — 295 Vælgere. Fredsvalg.

Formand: GrdJ. Marius Lind. (K). Bø, FSkk, *)FSu.

Aagaard, Alfred, GrdJ. (R). Bsk, Bø, VJ.

Bjerrum, Thorvald, GrdJ. (V). R.

Moeskjær, Peder, GrdJ. (V). Bø. Kass.

Poulsen, Hans, Arb. (S). VJ.

Komm. Revisorer: Th. Bjerrum og

GrdJ. C. Raundahl.

Beskæftigelsesudv. Fmd: GrdJ. Alfred

Aagaard.

Sognefoged: GrdJ. Thorvald Bjerrum.

Nørre-Aaby

pr. Nørre Aaby. Tlf. Nørre Aaby 124, Postkonto 6322. Folkeregistret: Tlf.

Nørre Aaby 132. Amtsrkr: Assens,

Retskr: 43 Middelfart, Politkr: 32

Middelfart, Skattekr: Middelfart,

Vurdkr: Middelfart. — Af 1208 Vælgere

stemte 1048. S 348 (3), R 227 (2), V 370

(3), Borgerl 100 (1); [V+Borgerl].

Formand: GrdJ. P. Chr. Jeppesen. (V).

FBø, K&R, *)FSu.

Borlund, Linda, Overlærer, Frk. (R). Bø,

K&R.

Jensen, Anton, Arbejds. (S). K&R, Sko,

Jensen, Laurits, Postb. (S). Skk, FVJ,

Næstfmd.

Lumbye, Henry, Maskinarb. (S). Bø, Bø,

Nielsen, A. C., Cementvarefabrikant. (V).

Bo, VJ.

Nielsen, Svend Otto, Landbrugskand.

(V). K&R.

Sterndorff, A. C., Læge. (Borgerl). FBø.

Sørensen, Kr. E., Husm. (R). Sko, VJ.

Bygningskomm. Fmd: Murerm. Enoch

Nielsen.

Komm. Revisorer: Sparekassedir. Chr.

Jensen og Realskolelærer Niels Eb-

besen-Hansen.

Skolekomm. Fmd: Pastor Kr. Ander-

sen.

Sundhedskomm. Fmd: Læge A. C.

Sterndorff.

Folkeregisterf: Frk. P. Jensen.

Kommunekass: Frk. P. Jensen.

Sognefoged: Snedkerm. Kr. Marius

Hansen.

Nørre-Aislev - Nørre-Kirkeby

pr. Nørre-Aislev. Tlf. 148 (Fmd: Tlf.

81), Postkonto 16590. Amtsrkr: Mari-

bo, Retskr: 28 Nykøbing F., Politkr:

10 Nykøbing F., Skattekr: Saksøbing,

Vurdkr: Falsters østre. — Af 1134 Væl-

gere stemte 917. S 281 (3), R 215 (2),

K 120 (1), V 289 (3); [K+V].

Formand: Tømrerm. Laur. Sommer-

(R). Bø, K&R, FSko, *)FSu, Folkeregi-

sterf.

Ejlertsen, Kn., GrdJ. (V). K&R, VJ.

Hels, R., Læge. (K). Bø, FSkk, VJ, Næst-

fmd.

Ibsen, Kr., Bankbest. (V). Skk.

Jensen, Jens, Arbejds. (S). Bø.
 Jørgensen, M., Statshusm. (R). Vj.
 Larsen, P., Grdj. (V). Bl, FVj.
 Mathiesen, Hans, Arbejds. (S). Vj.
 Nielsen, P. G., Bogholder. (S). K&R, Sko.
 Komm. Revisorer: Lærer Th. Rasmussen og Mejerist Anthon Pedersen.
 Sundhedskomm. Fmd: Dyrlæge E. Larsen.
 Pantefoged: Repræsentant Oskar Mathiesen.
 Sognefoged: Nr: Alslev: Grdj. P. Hansen. Nr. Kirkeby: Grdj. C. Green.

Nørre-Asminderup

pr. Nørre-Asminderup. Tlf. Asminderup 55, Postkonto 39250. Folkeregisteret: Tlf. Asminderup 73. Amsrkr: Holbæk, Retskr: 11 Nykøbing S., Politkr: 9 Holbæk, Skattekr: Nykøbing S., Vurdkr: Nykøbing S. — Af 561 Vælgere stemte 474. S 95 (1), R 166 (3), V 213 (3).

Formand: Boelsm. S. Simonsen. (R). Bø, K&R, *)FSU.
 Akselbo, V., pens. Postbud. (R).
 Andersen, Frede, Grdj. (V).
 Andersen, J. P., Parcell. (V).
 Carlsen, Anna, Husmoder. (V). Bø, Sundh.
 Hansen, Christian, Parcell. (R). Vj.
 Nauto, Vilh., Købm. (S). Bø.
 Komm. Revisorer: Uddeler J. Jensen og Stationsm. Hauge Jørgensen.
 Børnev. Fmd: Vilhelm Nauto.
 Skolekomm. Fmd.: Sognepræst E. Lyse.
 Sundhedskomm. Fmd: V. Akselbo.
 Folkeregisterf: Boelsm. Sofus Simonsen.
 Pantefoged: Rentier Chr. Jensen.
 Sognefoged: Parcell. Jakob Nielsen.

Nørre Bjært se Eltang-Sdr. Vilstrup

Nørre Bork se Sdr. Bork-Nr. Bork.

Nørre Borris

se Taarup-Kvols-Nr. Borris.

Nørre Bramdrup

se Harte-Nørre Bramdrup.

Nørre-Broby

pr. Nr. Broby. Tlf. Brobyværk 133, Postkonto 51817. Amsrkr: Svendborg, Retskr: 37 Faaborg, Politkr: 26 Faaborg, Skattekr: Faaborg, Vurdkr: Salling H. — Af 1025 Vælgere stemte 817. S 179 (2), R 151 (1), V 487 (6).
 Formand: Grdj. M. C. Madsen. (V). Bø, K&R, FSU, Folkeregisterf.
 Andersen, Hans Aage Krogh, Grdj. (V). Vj.
 Barløse, L. O., Lærer. (V). FBø, K&R, Skk.
 Bertelsen, Emil, Arbejds. (S). Bø, Vj.
 Boesen, Peder, Grdj. (V). Vj.
 Hansen, L. Chr. Landpostb. (S). K&R.
 Jeppesen, Alfred, Grdj. (V). Skk, Vj.
 Jørgensen, Kristen, Dræmsmester. (V). FVj.
 Lindberg, Aage, Malerm. (R). Skk.

Komm. Revisorer: Mejeribest. V. Nielsen og Karetmager H. Jørgensen.
 Skolekomm. Fmd: Provst O. Løllesgaard.
 Sundhedskomm. Fmd: Snedkerm. Søren Hansen.
 Pantefoged: Hans Andersen.
 Sognefoged: Grdj. M. Chr. Madsen.

Nørre Dalby se Ejby-Nørre Dalby.
Nørre Farup se Farup.

Nørre Felding

pr. Nr. Felding. Tlf. Idum 6. Amsrkr: Ringkøbing, Retskr: 81 Holstebro, Politkr: 60 Holstebro, Skattekr: Holstebro, Vurdkr: Holstebro. — Af 319 Vælgere stemte 258. V 197 (4), Husmandsl 60 (1).
 Formand: Grdj. Chr. Friis. (V). *)FSU, FVj. Folkeregisterf.
 Damtoft, H., Grdj. (V).
 Fabricius, Johs., Grdj. (V). Kass.
 Jensen, Kr., Husm. (H).
 Kirk, M., Grdj. (V).
 Komm. Revisorer: Grdj. N. Hedegaard og Banefmd. K. S. Martinsen.
 Skolekomm. Fmd: Sognepr. Schmidt.
 Børnev. Fmd: Fru J. Schmidt.
 Sognefoged: Grdj. Søren Kobberup.

Nørre Galten-Vissing

pr. Hadsten. Tlf. Hadsten 147 (10—12 og 13½—15). Amsrkr: Randers, Retskr: 50 Randers, Politkr: 44 Randers, Skattekr: Randers, Vurdkr: Østerliljbjerg Galten. — Af 1459 Vælgere stemte 1277. S 518 (4), R 99 (0), K 237 (2), V 420 (3); [R+K+V].
 Formand: Sognef. S. Simonsen. (V).
 FByp, Bø, FK&R, Su, FVj.
 Christensen, V., Murer. (S). Bø, K&R, FSU. Næstfmd.
 Jensen, A. Chr., Købm. (K). Byp, K&R, Sko.
 Jensen, Johs. S., Bagerm. (K). Fkl, Vj.
 Kristiansen, Johs. F., Mølleriarb. (S). Byp, kl, Skk.
 Pedersen, Einar, Grdj. (V). Fko, Sko, Su, Vj.
 Pedersen, Frederik, Plantageej. (V). FBoa, kl, Skk, Su.
 Pedersen, N. Ditlev, Statshusm. (S). Bø, Su, Skk, Sko, Vj.
 Sørensen, Poul G., Statskontroll. (S). Bø, Vj.
 Bygningskomm. Fmd: Murerm. N. Chr. Thell.
 Beskæftigelsesudv. Fmd: Højskoleforst. Klausen, Hadsten.
 Børnev. Fmd: Pastor Juul-Rasmussen.
 Komm. Revisorer: Gariner M. P. Sørensen og Statskontroll. Poul Sørensen.
 Skolekomm. Fmd: Pastor Juul-Rasmussen.
 Sundhedskomm. Fmd: Dyrlæge E. Frode Rasmussen.
 Folkeregisterf: Kæmner Frk. Elna Thomsen.
 Kæmner: Frk. Elna Thomsen.

Pantefoged: Maler N. B. Pedersen.
Sognefoged: Galtten: Fhv. Grdjl., Sogne-
 raadsfmd. S. Simonsen. Vissing: Grdjl.
 Sv. Særkjær.

Nørre Herlev

Brødeskov pr. Hillerød. Tlf. Frerslev 75.
 Postkonto 34137. Amtskr.: Frederiks-
 borg, Retskr.: 8 Hillerød, Politkr.: 7
 Hillerød, Skattekr.: Hillerød, Vurdkr.:
 Hillerød. — Af 631 Vælgere stemte 486.
 S 232 (6), R 80 (2), K 35 (0), V 139 (3).
Formand: Husejer Carl Hansen. (S).
 FBy, FBø, FK&R, Skt, FSu. Tlf.
 Frerslev 54y.
 Brendstrup, Søren, Grdjl. (V). K&R, Ko,
 Skt, Vj.
 Christiansen, Folmer, Førstelærer. (R).
 K&R.
 Graversen, Johs., Arbejdsm. (S). Bo,
 Ko, Sundh.
 Gren, Alfred, Arbejdsm. (S).
 Hansen, Svend, Afbygger. (R). Ko.
 Hansen, Vilhelm, Murerm. (V). Bl, By,
 Sko, Su, Kass.
 Jørgensen, August, Tømrerm. (S).
 Petersen, Edv., Grdjl. (V). By, Bø, Skk,
 Sko.
 Poulsen, Andreas, Arbejdsm. (S). Bl,
 Bø, Skk, Su.
 Viktorik, Irls, Husmoder. (S). Bø.
 Komm. Revisorer: Arbejdsm. Hans Peter
 Larsen og Arbejdsm. Johs. Gravesen.
 Skolekomm. Fmd: Kommunesekr: Th.
 Madsen.
 Sundhedskomm. Fmd: Tømrerm. Hans
 Olsen.
 Folkeregisterf. og Kommunesekr: Thor-
 vald Madsen.
 Pantefoged: Andreas Felstedt.
 Sognefoged: Frerslev: Grdjl. Hans Han-
 sen. Hammersholt: Maskinmester
 Holger Larsen.

Nørre Højrup

se Uggerslev-Nørre Højrup.

Nørre Jærnløse

pr. Regstrup. Tlf. Sdr. Jærnløse 84.
 Postkonto 18850. Amtskr.: Holbæk,
 Retskr.: 12 Holbæk, Politkr.: 9 Hol-
 bæk, Skattekr.: Holbæk, Vurdkr.: Hol-
 bæk. — Af 675 Vælgere stemte 574. S
 168 (2), R 177 (2), V 229 (3).
Formand: Boelsm. Niels Jensen. (V).
 Bø, FK&R, *)FSu.
 Jespersen, Vald., Arbejdsm. (S). FBø,
 Kass.
 Knudsen, Gunner, Grdjl. (R). Bø, K&R,
 Skk.
 Larsen, Knud, Grdjl. (V). FSkk, Sko.
 Petersen, Aage, Grdjl. (V). Bsk, FVj,
 Næstfmd.
 Petersen, Frederik, Arbejdsm. (S). Bo,
 K&R, Ko, Vj.
 Sørensen, Axel, Husm. (R). Vj.
 Komm. Revisorer: Uddeler V. Iversen
 og Grdjl. Aage Pedersen.
 Sundhedskomm. Fmd: Uddeler Iversen.
 Folkeregisterf: Niels Jensen.
 Sognefoged: Rentier Carl Hansen.

Nørre Kirkeby

se Nr. Alslev-Nr. Kirkeby.

Nørre Kongerslev

se Kongerslev-Komdrup.

Nørre Lyndelse

pr. Aarslev. Tlf. Nr. Søby 91, Postkon-
 to 35050. Folkeregistret: Tlf. Nr. Sø-
 by 66. Amtskr.: Odense, Retskr.: 39
 Odense, Politkr.: 28 Odense, Skatte-
 kr.: Kerteminde, Vurdkr.: Aasum H.
 — Af 814 Vælgere stemte 666. S 123 (2),
 R 220 (3), V 301 (4), U.P 20 (0).
Formand: Grdjl. J. P. Jensen. (R). By,
 G&V, K&R, *)FSu, Vgb.
 Andersen, A. K., Arbejdsm. (S). G&V.
 Andersen, M., Grdjl. (V). FG&V.
 Andersen, Th., Husm. (V). G&V.
 Christensen, Fr., Husm. (R). Bsk.
 Madsen, Johs., Snedker. (Rf). *)FBø,
 Skk.
 Nielsen, Niels Juel, Grdjl. (V). G&V,
 K&R.
 Pedersen, Ras Storm, Grdjl. (V). K&R,
 Skk, Næstfmd.
 Petersen, K., Arbejdsm. (S). G&V.
 Komm. Revisorer: Grdjl. Ejnar Peter-
 sen og Uddeler Hans Justesen.
 Beskæftigelsesudv. Fmd: Købm. Alfred
 Christjansen.
 Skolekomm. Fmd: Pastor A. Mailand.
 Sundhedskomm. Fmd: Ras Storm Pe-
 dersen.
 Folkeregisterf. og Kass: Husm. N. P.
 Jacobsen.
 Pantefoged: Husm. Hans Rasmussen.
 Sognefoged: Propr. Kaj Park.

Nørre Løgum

pr. Løgumkloster. Tlf. Løgumkloster 19,
 Postkonto 15914. Amtskr.: Tønder,
 Retskr.: 98 Løgumkloster, Politkr.: 71
 Tønder, Skattekr.: Løgumkloster,
 Vurdkr.: Skærbæk. — Af 661 Vælgere
 stemte 583. S 82 (1), D 356 (5), T 144
 (1); [S+D].
Formand: Landm. P. A. Lund. (D).
 FBø, K&R, Sko, *)FSu, Vj.
 Fredsted, Hans D., Landm. (D). Sko, Vj.
 Hansen, J., Landm. (D). Sko, Vj.
 Juhl, Hermann, Arbejdsm. (S). K&R, Sko,
 Vj.
 Jørgensen, Il., Insp. (D). K&R, Sko, Vj.
 Næstfmd.
 Mamsen, P., Landm. (D). Sko, Vj.
 Matzen, I., Landm. (T). Sko, Vj.
 Komm. Revisorer: Grdjl. I. Matzen Ve-
 stergaard og Lærer P. Jørgensen.
 Skolekomm. Fmd: Landm. P. A. Lund.
 Beskæftigelsesudv. Fmd: Mejeribest.
 P. Petersen.
 Kass. Frk. Johanne Platz.
 Pantefoged: N. Brink.
 Sognefoged: Rentemodtager Claus H.
 Frils.

Nørre Nebel-Lydum

pr. Nr. Nebel. Tlf. Nr. Nebel 82. Amts-
 kr.: Ribe, Retskr.: 85 Varde, Politkr.:
 63 Varde, Skattekr.: Varde, Vurdkr.:

Øster og Vester H. — Af 812 Vælgere stemte 654 paa Lokallister.

Formand: GrdJ. Kruse Madsen. (Landbol).

Enevoldsen, Hans, Malerm. (Byl).

Hansen, Ejner, GrdJ. (Lyduml).

Lauritsen, Hardy, 1^omerm. (Lyduml).

Nielsen, Niels Ejnar, Rentier (Landbol).

*)FSu, Kass.

Qvesel, Poul, Realskolebest. (Byl).

Sørensen, Chr. Elias, Husm. (Husmandsl).

Komm. Revisorer: Manufakturhdr. Jens Th. Bundgaard og Købm. Grønlund-Jensen.

Skolekomm. Fmd: Pastor Tage Bertelsen.

Kommunekass: Kæmner N. E. Nielsen.

Sognefoged: Nr. Nebel: GrdJ. Jens Kruse Jensen. Lydum: Husejer N. C. Nielsen.

Nørre Nissum

pr. Nr. Nissum. Tlf. Nr. Nissum Seminarium 19, Postkonto 16655. Folkeregisterf. Tlf. Nr. Nissum Seminarium 23. Amtsrkr: Ringkøbing, Retskr: 82 Lemvig, Politkr: 61 Lemvig, Skattekr: Lemvig, Vurdkr: Skodborg. — Af 599 Vælgere stemte 481. Husm-+ Arbejderl 141 (2), Lokal G 225 (3), Lokal H 115 (2).

Formand: GrdJ. M. L. Høgsgaard.

(U.P.) *)FSu.

Bundgaard, L., Husm. (Husm+Arb).

Christiansen, C. J., Købm. (U.P).

Jensen, Chr. Falk, GrdJ. (U.P). FBø, Kass.

Kristensen, A., Højskoleforst. (U.P).

Næstfmd.

Nielsen, N. M., Arbejdsm. (Husm+Arb).

Sønderskov, A. R., GrdJ. (U.P). FVJ.

Komm. Revisorer: Lærer J. Søndergaard-Jakobsen og GrdJ. Peder Ejdal.

Skolekomm. Fmd: Sognepr. O. Nielsen.

Folkeregisterf: N. M. Nielsen.

Sognefoged: GrdJ M. L. Høgsgaard.

Nørre Næraa-Bederslev

pr. Kappendrup. Tlf. Krogshølle 131. Amtsrkr: Odense, Retskr: 41 Bogense, Politkr: 30 Bogense, Skattekr: Bogense, Vurdkr: Lundé-Skam H. — Af 572 Vælgere stemte 532. S 115 (3), R 166 (3), V 250 (5); [S+R].

Formand: Lærer L. A. Larsen. (R).

K&R, FVJ, Folkeregisterf.

Andersen, Charles, Husejer. (S). Bsk, Bø. Hansen, Ellen, Fru. (R). Bø, Kass. Tlf. Grindløse 17.

Hansen, Hans P., Sadelmager. (R). Sko.

Jepesen, Peter, Husejer. (S). K&R.

Jørgensen, Gunnar, Murer. (S). Bø, FSu.

Knudsen, Johs., Sekr. (V). Skk.

Nielsen, H. P., Boelsm. (V). K&R.

Nielsen, Jens, GrdJ. (V). K. Næstfmd.

Pedersen, Jørgen, GrdJ. (V). Bsk.

Pedersen, Poul, Karetm. (V).

Komm. Revisorer: Sadelmager Hans P. A. Hansen og Boelsm. H. P. Nielsen. Skolekomm. Fmd: Pastor G. Vørge. Sognefoged: Nørre Næraa: GrdJ. Chr. Jørgensen. Bederslev: Partikulier Niels Simonsen.

Nørre Omme

pr. Ørnhøj. Tlf. Ørnhøj 21. Amtsrkr: Ringkøbing, Retskr: 83 Ringkøbing, Politkr: 62 Ringkøbing, Skattekr: Ringkøbing, Vurdkr: Hind H. — Af 863 Vælgere stemte 737 paa Lokallister. Formand: GrdJ. Chr. Jensen. K&R, Folkeregisterf.

Ammitzbøll, Johs., GrdJ. (Lokal). Bsk, Skk.

Bondé-Nielsen, A., Førstelærer. (Lokal). Bø.

Enevoldsen, Mads, GrdJ. (Lokal).

Jensen, Henrik, GrdJ. *)FSu. Kass.

Kjærgaard, Ole, GrdJ. K&R.

Krogsgaard, Aage Emil, Mejeribest. (Lokal). K&R, Skk.

Komm. Revisorer: Købm. Stjernholm og Mads Sinkjær.

Skolekomm. Fmd: Pastor Sørensen.

Pantefoged: Janus Jensen (nordl. Del) Sørenius Tang Pedersen (sydl. Del).

Sognefoged: S. Distr: Ole Østergaard, N. Distr: Anders Andersen.

Nørre Onsild

se Sønder Onsild-Nørre Onsild.

Nørre Sandager

se Guldbjerg-Nørre Sandager.

Nørre Snede

pr. Nr. Snede. Tlf. 4. Amtsrkr: Skanderborg, Retskr: 50 Brødstrup, Politkr: 37 Horsens, Skattekr: Silkeborg, Vurdkr: Tyrsting H. — Af 1327 Vælgere stemte 1080. S 331 (2), B.F 256 (2), Lokal J 151 (1), Lokal G 70 (0), Lokal L 91 (1), Lokal M 35 (0), Husmandsl 181 (1).

Formand: Uddeler C. Marcussen. Bø,

K&R, *)FSu.

Jensen, Jens J., Arbejdsm. (S). K&R, VJ. Jørgensen, Søren P., Husm. (Husmandsl). K&R, VJ.

Laursen, Mads, Murerm. (B.F). VJ.

Nielsen, Niels P., GrdJ. (Lokal L). VJ.

Nissen, Adolf, GrdJ. (Lokal J). VJ.

Pedersen, A. Thage, Savsk. (S). Bø, VJ.

Komm. Revisorer Murerm. Mads Laur-

sen og Købm. N. Hauzen.

Skolekomm. Fmd: Sognepr. E. Bennet-

zen.

Kæmner: K. O. Vestergaard.

Sognefoged: J. E. Christensen.

Nørre Søby

pr. Nr. Søby. Tlf. Nr. Søby 118. Amtsrkr: Odense, Retskr: 39 Odense, Politkr: 28 Odense, Skattekr: Kerteminde, Vurdkr: Aasum H. — Af 441 Vælgere stemte 377. S 36 (0), R 92 (2), K

21 (0), V 163 (4), U.P. 63 (1); [S+R, K+V].

Formand: Thomas S. Nielsen. (V).
 FBø, *)FSu, FVj. Folkeregistret, Kass
 Andersen, Svend, Husm. (V). Bø.
 Christiansen, Aage Møller, GrdJ. (V). Vj.
 Jensen, Carl, Forp. (V). K&R, Skk.
 Nicolajsen, Poul, Husm. (R). Vj.
 Pedersen, Alfred, Husm. (R). K&R,
 Skk.

Rasmussen, Henry, Fængselsforvalter.
 (U.P.) K&R.

Sundhedskomm. Fmd: Overgartner
 Niels Welshaupt.

Kornnævn. Fmd: GrdJ. R. P. Hansen.
 Pantefoged: GrdJ. Marius Jochumsen.
 Sognefoged: GrdJ. Marius Jochumsen.

Nørre Vedby

pr. Nr. Alslev. Tlf. Nr. Alslev 55, Post-
 konto 9524. Folkeregistret: Nr. Als-
 lev, Tlf. Orehoved 67. Amtsrrkr: Mari-
 bo, Retskr: 28 Nykøbing F., Politkr:
 10 Nykøbing F., Skattekr: Sakskøbing.
 Vurdkr: Falsters østre. — Af 1054 Væl-
 gere stemte 865. S 215 (2), R 218 (2),
 V 222 (3), U.P. 210 (2); [R+V].

Formand: GrdJ. L. Høge. (R). Bø, K&R.
 Andersen, Olaf, Arbejds. (S). Vj.
 Eliassen, Carl, Arbejds. (U.P.). Bø, Skk,
 Sko.

Jacobsen, Hans, GrdJ. (V). Bø, Vj.
 Jørgensen, K., Smedem. (R). Vj.
 Petersen, Ejner, GrdJ. (V). Ko.
 Pust, Hans, GrdJ. (V). Skk, FVj.
 Sigvardt, Rasm., Fabrikant. (U.P.). FVj,
 K&R.

Thuesen, Valborg, Lærerinde. (S). Bø,
 K&R.

Kommunekass: Jul. Nielsen. Kommune-
 kontoret, Tlf. Orehoved 67.

Komm. Revisorer: GrdJ. P. Jørgensen
 og Maskinm. M. Rase.

Sognefoged: N. Distr: GrdJ. H. P. H.
 Boesen. S. Distr: GrdJ. L. J. A. Høge.

Nørre Vinge se Tjele-Nr. Vinge.

Nørre Vium-Herborg

pr. Videbæk. Tlf. Videbæk 56 (Form:
 Tlf. Videbæk 49), Postkonto 58615.
 Amtsrrkr: Ringkøbing, Retskr: 84
 Skern, Politkr: 62 Ringkøbing, Skat-
 tekr: Bølling m. fl. H., Vurdkr:
 Bølling H. — Af 2336 Vælgere stemte
 1672. S 215 (2), Lokal 1457 (7).

Formand: Købm. Niels Thomsen. (Lo-
 kal). Bø, K&R, Sko, *)FSu, Vj.

Kragh, P., Driftsleder. (Lokal). Bø, Sko,
 Vj.

Nielsen, J. Ladekær, GrdJ. (Lokal). Bø,
 Sko, Vj.

Poulsen, Chr. Nygaard, GrdJ. (Lokal).
 FBø, Sko, Vj.

Rasmussen, Gunnar, Mejerist. (S). FBO,
 Skk, Vj.

Hefsgaard, Carl, GrdJ. (Lokal). Vj.
 Sindberg, J. L., Portør. (S). K&R, Vj,
 Næstfmd.

Stranddorf, Jørgen, Købm. (Lokal). FVj.

Thomsen, M. P., GrdJ. (Lokal). Bsk,
 K&R, Sko, Vj.

Bygningskomm. Fmd: Købm. L. Færge.
 Komm. Revisorer: Købm. J. Jørgensen
 og GrdJ. N. S. Abildtrup.

Skolekomm. Fmd: Sognepr. J. Kastrup.
 Kæmner: Verner Hansen.

Pantefoged: St. Eskesen.

Sognefoged: Herborg: Rentler Ham-
 borg Jensen. Nr. Vium: V. Distr:
 Husm. Jens A. Jørgensen. Ø. Distr:
 Rentler P. Madsen.

Nørre Ørslev

se Karleby-Horreby-Nørre Ørslev.

Nørup

pr. Bredsten. Tlf. Nørup 74. Folkeregi-
 stret: Nørup pr. Bredsten, Tlf. Nørup
 13. Amtsrrkr: Vejle, Retskr: 46 Vejle,
 Politkr: 35 Vejle, Skattekr: Vejle,
 Vurdkr: Tørrild-Jerlev H. — Af 1046
 Vælgere stemte 908 paa Lokallister.

Formand: GrdJ. Ejnar Mortensen. K&R.
 Andersen, H., Murer. Bø, K&R, Skk,
 *)FSu.

Boye, J., Propr. Bsk, K&R, Ko, FVj.
 Jørgensen, Hans, GrdJ. Bø, Vj.

Kjeldsen, Niels, GrdJ. Bø. Kass.
 Nielsen, Carl, Møller.

Nielsen, Sv. Aage, Statshusm.

Petersen, Arne, Mejerist.

Sørensen, Jens C., GrdJ. Vj.

Komm. Revisorer: GrdJ. Kr. Jensen og
 GrdJ. J. Pedersen.

Skolekomm. Fmd: Sognepr. S. Peter-
 sen.

Folkeregistret: P. Flugt.

Sognefoged: S. Distr: Hans Madsen.
 N. Distr: GrdJ. Anders Knudsen.

Nøvling se Gunderup-Nøvling.

Nøvling se Vildbjerg-Nøvling.

Obbekær

pr. Ribe. Tlf. Obbekær 19. Postkonto
 36303. Amtsrrkr: Ribe, Retskr: 87 Ri-
 be, Politkr: 65 Ribe, Skattekr: Ribe,
 Vurdkr: Ribe. — Af 142 Vælgere stem-
 te 135. Upolitisk Valg.

Formand: GrdJ. Knud Warming. *)FSu.

Anholm, Jens, GrdJ. Sko. Kass. Tlf. 27u.
 Hansen, Th., GrdJ. (U.P.) K&R, Vj.

Mortensen, Ebbe, GrdJ. Bsk, Ko, Sko, Su.

Thomsen, Hans St., Husm. Bø, R.
 Komm. Revisorer: GrdJ. Chr. Christen-
 sen og GrdJ. Jakob V. Ebbesen.

Sognefoged: Rentler Andreas Vind.

Odby se Søndbjerg-Odby.

Odden

pr. Sjællands Odde. Tlf. Odden 546.
 Folkeregistret: Tlf. Odden 537. Amts-
 rkr: Holbæk, Retskr: Nykøbing S.,
 Politkr: 9 Holbæk, Skattekr: Nykø-
 bing S., Vurdkr: Nykøbing S. — Af
 717 Vælgere stemte 632. S 200 (2), R
 160 (2), V 272 (3).

Formand: Førstelærer E. Andreassen.
(R). Bø, K&R, *FSu, Vj.
Bendtsen, Svend, Arbejds. (S). Skk,
Kass., Folkeregister.
Christiansen, Christian Ejnar, Mekaniker.
(R). Bø, FBø.
Eriksen, P., Parcell. (V). Bø, Bø.
Hansen, Christian Viggo, Fisker. (S). Bl,
K&R, Vj.
Jensen, Otto, GrdJ. (V). Bsk, Fko, FVj.
Næstfmd.
Petersen, Viggo, GrdJ. (V). K&R, Skk.
Komm. Revisorer: Uddeler V. Madsen
og Parcell. Ingvarth Nielsen.
Sundhedskomm. Fmd: Dr. Andersen.
Pantefoged: Vejffmd. Aksel Christensen.
Sognefoged: GrdJ. Niels A. Hansen.

Oddense-Otting

pr. Balling. Tlf. Oddense 4, Postkonto
19333. Amtsokr: Viborg, Retskr: 77
Skive, Politkr: 56 Skive, Skattekr:
Skive Vurdkr: Skive. — Af 422 Væl-
gere stemte 304. S 96 (2), R 176 (3), K
30 (0), V 92 (2).
Formand: Murer. S. J. Sørensen. (R).
FBø, FK&R, *FSu, FVgb, *FVj, Folke-
registerf.
Dahl, Niels, GrdJ. (R). Bl.
Jensen, Marius, Husm. (R). Bsk, Sko.
Jensen, Viggo, Chauffør. (S). Bø, Sko.
Nielsen, Aage, Arbejds. (S). K&R, Vgb,
Næstfmd.
Skov, Peder, GrdJ. (V).
Spanggaard, Anders, GrdJ. (V). Bø, K&R,
Sko.
Komm. Revisorer: GrdJ. C. Pedersen
og Sognef. E. Kolding.
Sundhedskomm. Fmd: Dyrslæge Richter.
Kommunekass: H. Hindkjær.
Pantefoged: Ejnar Jensen.
Sognefoged: Oddense: GrdJ. Esper
Kolding. Næstfmd: GrdJ. Peter Skov,
Otting.

Odder

pr. Odder. Kæmnerkt: (10—13), Tlf. 352 og
351, Kommuneing.kt: Tlf. 168. Postkonto
48780. Amtsokr: Aarhus, Retskr: 53
Odder, Politkr: 40 Odder, Skattekr:
Hads og Ning H., Vurdkr: Hads H.
— Af 3670 Vælgere stemte 3379. S 1439
(6), R 87 (0), Rf 384 (2), D.K 38 (0),
B.F 876 (4), H 120 (0), Landbol 371 (1),
H 38 (0).
Formand: Politimester Paul Stavnstrup.
(B.F). FK&R, Su, FVgb.
Andersen, Johannes, Blikkensl.m. (B.F).
Br, FBV, G&V, FM&Sk, Sko.
Bak, K., Forp. (Landbol). FG&V, Skk.
Bek, Ancker, Lærer. (Rf). Bl, Bø, FSKo,
Su.
Christensen, Ejner, Arbejds. (S).
Kirkegaard, Jørg., Sygekasseopkræver.
(S). By, M&Sk, Su.
Kjærsgaard, Børge, Maskinarb. (S).
do, G&V, Su.
Knudsen, Aage, Landpostb. (S). FBI,
FBo, G&V, K&R, Vgb, Næstfmd.
Mejberg, Sigrd, Frue. (B.F). FBø, FSu.

Nielsen, N. Madsen, GrdJ. (Rf). G&V,
M&Sk.
Nielsen, Otto, Pastor. (S). Bø.
Pedersen, Johs., Skolebest. (B.F). Bl,
K&R, Vgb.
Petersen, Svend, Uddeler. (S). Sko, Vgb.
Bygningskomm. Fmd: Tømrerm. N. S.
Nielsen.
Komm. Revisorer: Købm. Søren Bach og
Opkræver Jørgen Kirkegaard.
Sundhedskomm. Fmd Landpostb. Aage
Knudsen.
Brandinsp: O. Simonsen.
Folkeregisterf: Kæmner E. Kjærsgaard.
Kommuneing: Alfred Mejberg.
Kommunesekr., Kass. og Kæmner: E.
Kjærsgaard.
Beskæftigelsesudv. Fmd: Vognmand
Carl Petersen.
Pantefoged: E. Hagedorn.
Elektricitetsv. Fmd: Redaktør Knud
Nielsen.
Gasv. Fmd: Guldsmed Viggo Christen-
sen.
Vandv. Fmd: Snedkerm. Jacob Nielsen.
Ann.: Elektricitets-, Gas- og Vandvær-
ket er private Selskaber.
Sognefoged: Odder By: M. P. Nielsen.
N. Dist: GrdJ. Peder Rasmussen.
S. Dist: GrdJ. C. Alfred Andersen.

Oksby se Ho-Oksby.

Oksbøl.

pr. Nordborg. Tlf. Mjels 6. Amtskr:
Sønderborg, Retskr: 94 Sønderborg,
Politkr: 69 Sønderborg, Skattekr:
Als, Vurdkr: Als. — Af 577 Vælgere
stemte 419. S 107 (2), Landmandsl 111
(2), Husmandsl 80 (1), Haandværkerl
61 (1), Frilliste 51 (1); [Landmandsl +
Frill]; [Husmandsl + Haandværkerl].
Formand: Husm. Hans Nielsen. (Fril).
Christensen, H., Jun., Skræderm.
(Haandv).
Eriksen, Chr., GrdJ. (Landmandsl).
Finmand, Hans, Arbejds. (S).
Hess, Henning, Husm. (Husmandsl).
Petz, Heinrich O., Entrep. (S). Su.
Sørensen, Kr., GrdJ. (Landmandsl).
Komm. Revisorer: Jørgen P. Nicolaisen
og Skræderm. H. Christensen Jun.
Børnev. Fmd: Pastor E. Alshauge.
Skolekomm. Fmd: Hans Chr. From Clau-
sen.
Sundhedskomm. Fmd: Skovgaard Jør-
gensen.
Folkeregisterf. og Kass: Niels Nielsen.
Pantefoged: Jakob Kjær, Svendstrup.
Sognefoged: Lmd. Jørgen P. Nicolaisen.

Oksenvad

pr. Sommersted. Tlf. Sommersted 88 v.
Amtskr: Haderslev, Retskr: 89 Ha-
derslev, Politkr: 66 Haderslev, Skat-
tekr: Frøs og Nr. Rangstrup H.,
Vurdkr: Rødding H. — Af 429 Vælgere
stemte 369. B.F 290 (6), Arbejdere 46
(1), T 33 (0).

Formand: GrdJ. J. Work. (B.F).
 FBæ, FBø, FK&R, FKO, FR, *)FSU,
 Folkeregisterf.

Autzen, Karl, J., Købm. (B.F). Næst-
 formand.

Clausen, Alfred, Husm. (B.F).
 Jensen, Jens M., Vejmand. (Arbejderp).
 Kass.

Otte, Mads, GrdJ. (B.F). FVJ.
 Pedersen, Hans P., Husm. (B.F).
 Sørensen, Iver, GrdJ. (B.F).

Komm. Revisorer: Købm. Karl Petersen
 og GrdJ. M. Schouenborg.

Skolekomm. Fmd: GrdJ. Jens Hansen.
 Sundhedskomm. Fmd: GrdJ. Eskild
 Bram.

Pantefoged: Husm. P. Skrydstrup.

Sognefoged: GrdJ. Peter Thielsen.

Ollerup

pr. Ollerup. Tlf. V. Skerninge 141. Folke-
 keregistret: Tlf. V. Skerninge 438.
 Amtsokr: Svendborg, Retskr: 33
 Svendborg, Politkr: 24 Svendborg,
 Skattekr: Svendborg, Vurdkr: Sunds
 H. — Af 601 Vælgere stemte 470. S 82
 (1), R 142 (2), K 23 (0), V 232 (4);
 [K+V].

Formand: GrdJ. Chr. Christensen. (V).
 Bi, Byp, FBø, K&R, Skk, *)FSU.

Christensen, Holger. (S). Bø.
 Høj, Jakob, Tømrerm. (R). By, Skk.

Nielsen, Harald. (V). Bø, VJ.
 Rasmussen, Thorvald, Vognm. (V). Bsk,
 By, Byp, K&R.

Slot, Rasmus. (V). Bø, Sko, VJ.
 Sørensen, J., Stationsm. (R). K&R, VJ.

Komm. Revisorer: Harald Nielsen og
 L. H. Jakobsen.

Skolekomm. Fmd: Pastor N. Hansen.
 Sundhedskomm. Fmd: Husm. Sigurd
 Hansen.

Kommunekass. og Folkeregisterf: Jens
 Bertelsen.

Sognefoged: GrdJ. Chr. Christensen.

Olsker

pr. Allinge. Tlf. Allinge 114 u. Folkere-
 gistreret: Tlf. Allinge 81 u. Amtsokr:
 Hornholm, Retskr: 25 Rønne, Politkr:
 18 Rønne, Skattekr: Neksø, Vurdkr:
 Bornholms nordre. — Af 860 Vælgere
 stemte 590. S 266 (4), V 280 (5), Fiskerl
 44 (0).

Formand GrdJ. C. F. Kofoed. (V).

K&R, Skt, Su.

Andersen, Ejler, Avlsbr. (V). VJ.

Andersen, H. P., Stenhugger. (S). Bø,
 Skt, Su.

Bendtsen, H. P., Købm. (V). Skt.

Hansen, Viggo, Arbejds. (S). VJ.

Jensen, Villy, Vognm. (S). K&R.

Kjølner, Viggo, GrdJ. (V). FSU, VJ. Folke-
 keregisterf.

Madsen, Johannes, Avlsbr. (V). Bsk, FBø,
 Skk, Su, FVJ.

Møller, Alvin, Arbejds. (S). Su, VJ.

Komm. Revisorer: Chr. Thorsen og GrdJ.
 Viggo Kjølner.

Skolekomm. Fmd: Pastor Moeslund.

Sognefoged: Avlsbr. Ejler Andersen.

Olstrup se Errindlev-Olstrup.

Olstrup se Holme-Olstrup.

Omø

pr. Omø. Tlf. Omø 15. Amtsokr: Sorø,
 Retskr: 16 Korsør, Politkr: 12 Skel-
 skør, Skattekr: Skelskør, Vurdkr:
 Korsør. — Af 194 Vælgere stemte 154.
 S 57 (1), K+V 63 (3), D.K 34 (1).

Formand: GrdJ. G. Rasmussen. (V). Folke-
 keregisterf.

Andersen, Hans Christian, GrdJ. (V).

Kass. Tlf. Omø 12.

Hansen, Harald Niels, GrdJ. (K). Skk, VJ.

Hansen, Oluf, Fisker. (S). H, VJ.

Iversen, Willy Frederik, Fisker. (D.K).

H, VJ.

Komm. Revisorer: GrdJ. Sigurd Kristen-
 sen og Lærer O. Skotte Poulsen.

Sundhedskomm. Fmd: GrdJ. Andreas

Hansen.

Pantefoged: GrdJ. Chr. F. Christensen.

Sognefoged: GrdJ. Chr. F. Christensen.

Onsbjærg

pr. Tranebjærg, Samsø. Tlf. Tranebjærg
 457 b. Folkeregistret: Tlf. Tranebjærg
 511. Amtsokr: Holbæk, Retskr: 13 Ka-
 lundborg, Politkr: 10 Kalundborg,
 Skattekr: Nykøbing S., Vurdkr: Sam-
 sø. — Af 714 Vælgere stemte 608. S 279

(2), R 129 (1), V 200 (2); [R+V].

Formand: Parcell. Karl Sønder. (S).

Bø, FSU, *)FVJ.

Hjulmand, Hans, GrdJ. (V). Bi, K, Su,

VJ.

Holm, Jørgen, GrdJ. (V). Bø, K, Su, VJ.

Madsen, Johannes, Arbejds. (S). Bø,

K, Su.

Sønder, Peter, Parcell. (R). Bsk, K,

Skk.

Komm. Revisorer: GrdJ. Martin Mikkelsen
 og Posteksp. P. Christensen.

Skolekomm. Fmd: Sognepr. J. V. Christensen.

Sognefoged: GrdJ. Martin Beyer.

Onsild se Sønder Onsild-Nr. Onsild.

Oppe-Sundby

pr. Frederikssund, Tlf. Rørbæk 20.
 Amtsokr: Frederiksborg, Retskr: 10
 Frederikssund, Politkr: 8 Frederiks-
 sund, Skattekr: Frederikssund, Vurd-
 kr: Frederikssund. — Af 598 Vælgere
 stemte 491. S 164 (2), R 66 (1), V 157

(3), B.F 104 (1); [V+B.F].

Formand: GrdJ. L. P. Mortensen. (V).

(Bo, FBø, FSU).

Frederiksen, Harald, Vognm. (V). Bo,

By.

Larsen, Hans, Forv. (S). K&R, VJ.

Nielsen, Otto, Amtsvejass. (K). FVJ.

Olsen, Marius, Arbejds. (S). FBsk, By,

Skk.

Olsen, Knud, Disponent. (R). FBRæ, Bø,

K&R.

Villumsen, Henry, GrdJ. (V). Bø, VJ.

Komm. Revisorer: Vejass. Otto Nielsen
 og Bogholder Holm Poulsen.

Skolekomm. Fmd: Grdj. Hans Andreasen.
 Sundhedskomm. Fmd: Forvalter Hans Larsen.
 Kass: Lærer L. Hansen. Tlf. Fr.sund 670.
 Pantefoged: Benzinfohrdr. P. Olsen.
 Sognefoged: Peder Olsen.

Ordrup se Gjentofte.

Ore

pr. Mejlskov. Tlf. Brenderup 160 (Kass: Tlf. Brenderup 188), Posikonto 5630. Amtsrkr: Odense, Retskr: 41 Bogense, Politkr: 30 Bogense, Skattekr: Bogense, Vurdkr: Bogense. — Af 436 Vælgere stemte 394. S 54 (1), R 166 (4), V 167 (4); [S+R].
 Formand: Statsbusm. Lars Chr. Nielsen. (R). FBø, K&R, *)FSu. Folkeregisterf.
 Christensen, Harry, Elektr. (R). K&R, FSkk, Sko.
 Christiansen, M., Slagter. (R). Skk, Sko.
 Hansen, J. Chr., Husm. (R). FVj.
 Jørgensen, Helge, Arbejdsm. (S). Sko, Vj.
 Olsen, K., Grdj. (V). Vj.
 Petersen, M., Grdj. (V). Sko, Vj.
 Rasmussen, H., Grdj. (V). Bsk, K&R.
 Vacher, A., Husm. (V). Skk.
 Komm. Revisorer: H. Chr. Jacobsen og Grdj. Karl Jensen.
 Skolekomm. Fmd: Tømrer Søren Loft.
 Kass: Lærer Kr. Kr. Jeppesen.
 Pantefoged: Sognef. Niels Hansen.
 Sognefoged: Niels Hansen.

Ormslev-Kolt

pr. Hasselager St. Tlf. Ormslev 50. Postkonto 40950. Kæmnerkontor: Hasselager. Tlf. Hasselager 151. Amtsrkr: Aarhus, Retskr: 55 Aarhus, Politkr: 40 Odder, Skattekr: Hads og Ning H., Vurdkr: Ning H. — Af 1196 Vælgere stemte 954. S 336 (3), V 307 (3), Rf 181 (2), D.K 23 (0), Lokal 101 (1).
 Formand: Husm. Martin B. Jensen. (S). FK&R, FVj, FBsk.
 Andersen, Jens Børge, Gartner. (V). Bø, Skk, Vj.
 Gramstrup, Chr., Arbm. (S). Bø.
 Hansen, Hans Tage, Forp. (V). Bø, Vj.
 Iversen, Viktor, Grdj. (Rf). Vj.
 Jensen, Aage, Grdj. (V). Skk, Vj.
 Jensen, Aksel, Grdj. (Rf). Bsk, FBø, K&R, *)FSu.
 Meldgaard, J. P., Købm. (Lokal). Vj.
 Petersen, Fritz, Best. (S). K&R, Vj.
 Komm. Revisorer: Grdj. Aage Jensen og Lærer E. Aaes.
 Kommuneing: R. B. Jensen.
 Kæmner: V. Sørensen.
 Pantefoged: J. Dam.
 Sognefoged: Ormslev: Husm. Martin B. Jensen. Kolt: N. Distr: Grdj. Peter Andersen. S. Distr: fhv. Grdj. Jens Peter Jensen.

Orte se Skydebjerg-Orte.

Orø

pr. Holbæk. Tlf. Ourø 33 (Tors. 13—17). Amtsrkr: Holbæk, Retskr: 12 Holbæk, Politkr: 9 Holbæk, Skattekr: Holbæk, Vurdkr: Holbæk. — Af 444 Vælgere stemte 366. S 86 (2), R 84 (1), V 185 (4).
 Formand: Maler Henrik Hansen (R). *)FSu. Folkeregisterf.
 Christensen, Laurits, Grdj. (V). Ko, Vj.
 Frederiksen, Johs., Grdj. (V). H. Kass.
 Larsen, Laurits, Grdj. (V). Skk, Vj.
 Nielsen, Hans Chr., Grdj. (V). Skk, Vj.
 Pedersen, Thorvald, Arbejdsm. (S). Vj.
 Terkildsen, Aksel, Fisker. (S). H.
 Komm. Revisorer: Grdj. Henrik Larsen og Fisker A. Mikkelsen.
 Skolekomm. Fmd: Pastor L. Kolpen.
 Sognefoged: L. Iversen.

Osted

pr. Roskilde. Tlf: Osted 116. (Fmd: Tlf. Osted 18. Postkonto 42880. Amtsrkr: Roskilde, Retskr: 4 Roskilde, Politkr: 4 Roskilde, Skattekr: Køge, Vurdkr: Voldborg-Ramsø H. — Af 757 Vælgere stemte 561. S 78 (1), R 240 (4), V 172 (3), Rf 61 (1), F 10 (0).
 Formand: Grdj. Martin Wanssler. (R). Christensen, Georg, Grdj. (V).
 Frandsen, Peter, Husm. (R).
 Jensen, Svend Aage, Købm. (Rf).
 Jensen, Verner, Tømrersv. (S).
 Nielsen, Sigfred, Tømrerm. (V).
 Nørgaard, Børge, Parc. (R).
 Rørbeck, C., Lærer. (R).
 Sivertsen, Gunner, Grdj. (V).
 Komm. Revisorer: Lærer A. Kristensen og Mekaniker J. Chr. Mogensen.
 Skolekomm. Fmd: Jens Jensen.
 Sundhedskomm. Fmd: Dyrlæge Barfoed.
 Børnev. Fmd: Peter Frandsen.
 Kommunesekr: Niels Jørgensen.
 Pantefoged: Parc. Børge Nørgaard.
 Sognefoged: Grdj. Ejner Christensen.

Otterup

pr. Otterup. Tlf. Otterup 57 (10—12½). Postkonto 50100. Amtsrkr: Odense, Retskr: 41 Bogense, Politkr: 30 Bogense, Skattekr: Bogense, Vurdkr: Lunde-Skam H. — Af 1050 Vælgere stemte 891. S 263 (3), R 257 (2), K 142 (1), V 214 (3), D.K 11 (0); [S+R; K+V].
 Formand: Grdj. Christian Hansen. (V). FK&R.
 Hansen, Anthon, Arbejdsm. (S). Bo.
 Hansen, Jens, Træarb. (S). Bø, *)FSu. Næstfmd.
 Jeppesen, Christian, Husm. (V).
 Jeppesen, Johs., Banefmd. (S). FVj.
 Larsen, Gunnar, Fotograf. (V). Bo.
 Rasmussen, Edvard, Lærer. (R).
 Skriver, Anders S., Sparekassebest. (K). K&R.
 Thomsen, K. H., Dyrlæge. (R). Vj.
 Komm. Revisorer: Inkassator Rich. D. Nielsen og Maskinm. A. Westergaard.
 Beskæftigelsesudv. Fmd: A. J. Larsen.

Sundhedskomm. Fmd: Mejerist Martin Beck.
Skr., Kass. og Folkeregistret: A. J. Larsen.
Kommunebogh: A. J. Larsen.
Pantefoged: Sognef. N. C. Møller.
Sognefoged: Grdj. Niels Chr. Møller.

Ottestrup se Sorterup-Ottestrup.

Otting se Oddense-Otting.

Oudrup

se Næsborg-Salling-Oudrup.

Oure-Vejstrup

pr. Oure. Tilf. Vejstrup 62. Kommune-
kt. og Folkeregistret: Oure, Tilf. Vej-
strup 163, Postkonto 51814. Amtsokr:
Svendborg, Retskr: 33 Svendborg,
Politikr: 24 Svendborg, Skattekr:
Svendborg, Vurdkr: Gudme H. — Af
1101 Vælgere stemte 898. S 113 (1). K
69 (1), V 406 (6), Rf 143 (1), D.K 36
(0), Lokal 1 90 (1), Lokal 2 41 (0); [S +
Lokal 1; K + V + Lokal 2].

Formand: Grdj. A. Hellekov. (V).

FBø, K&R, *)FSu.

Bastholm, N. Chr., Grdj. (V). Bø, Vj.
Freltofte, Ejner, Grdj. (V). K&R. Næst-
formand.

Hansen, Hans Brandt, Grdj. (Fælles).

Bsk, Vj.

Hansen, M., Grdj. (V). Skk.

Larsen, Niels J., Blikkenslager. (S).

Bø, K&R, Skk, Sko.

Nielsen, T. Hein, Lærer. (K). Bl, Bø.

Olsen, Otto Møler, Fisker. (Fiskeri).

Bø, Sko.

Pedersen, P., Gartner. (V). Bø, Sko.

Schaumann, H., Postb. (Rf). Bl, Vj.

Thomsen, Eskild, Grdj. (V). Skk, Sko,

Vj.

Komm. Revisorer: Lærer Tage Hein og

Lærer S. Aa. Filippsen.

Skolekomm. Fmd: Grdj. Chr. U. Jør-
gensen.

Sundhedskomm. Fmd: Grdj. Magnus

Hansen.

Kommunekass., Sekr. og Folkeregis-
terf: H. Rasmussen, FBsk.

Pantefoged: L. Hovmand.

Sognefoged: Oure: Grdj. Alfr. Helle-
kov. Vejstrup: Forp. Johs. Nielsen.

Ousted-Taaning

pr. Skanderborg. Tilf. Tebstrup 45
(Fmd: Tilf. Tebstrup 64). Amtsokr:
Skanderborg, Retskr: 52 Skanderborg,
Politikr: 37 Horsens, Skattekr: Skan-
derborg, Vurdkr: Skanderborg. — Af
836 Vælgere stemte 707. S 175 (2), V
466 (7), H 66 (0).

Formand: Rentier Vinther Jacobsen.

(V).

Andersen, Harald Bech, Arbejds. (S).

Jensen, E., Smedem. (V).

Jensen, Jens Søren, Grdj. (V).

Johnsen, Karl, Grdj. (V).

Jørgensen, Rabøl, Sognef. (V).

Kjær, Rasmus, Grdj. (V).

Kristiansen, K., Grdj. (V).

Rasmussen, Alfred, Vognm. (S).

Komm. Revisorer Mejeribest. A. S. Ras-
mussen og Grdj. Aage Pedersen.

Skolekomm. Fmd: Sognepræst Bruno
Jensen.

Kæmner: J. Madsen.

Sognefoged: Ousted: A. Rabøl Jørgen-
sen. Taaning: Grdj. Ole Vinther.

Outrup

se Tæbring-Outrup-Rakkeby.

Outrup

pr. Outrup. Tilf. Outrup 51x. Folkeregis-
tret: Tilf. Outrup 25. Amtsokr: Ribe,
Retskr: 85 Varde, Politikr: 63 Varde,
Skattekr: Varde, Vurdkr: Øster og
Vester H. — Af 759 Vælgere stemte 574
paa Lokallister.

Formand: Grdj. Hans M. Hansen, FVJ.
Christensen, Thomas, Murerm.

Krogh, Niels A., Grdj.

Madsen, Laurids, Grdj. Bsk.

Nielsen, Niels Ingv., Grdj.

Simonsen, Peder, Grdj. FSkk.

Stenberg, Jens G., Købm. Kass.

Komm. Revisorer: Grdj. Th. Christen-
sen og Grdj. Jens Thomsen.

Folkeregisterf: Købm. Jens G. Stenberg.

Sognefoged: Murerm. Thomas Chris-
tensen.

Ove-Valsgaard

Bramslev pr. Hobro. Tilf. Kielstrup 33.
Postkonto 41041. Folkeregistret: Tilf.
Kielstrup 11. Amtsokr: Aalborg, Rets-
kr: 64 Terndrup, Politikr: 45 Had-
sund, Skattekr: Hellum-Hindsted H.,
Vurdkr: Hindsted H. — Af 1089 Væl-
gere stemte 890. S 204 (1), R 110 (1),
V 576 (5).

Formand: Husm. M. Dalsgaard Søren-
sen. (V). Bsk, FK&R.

Gade, Jens Chr., Grdj. (R). Bø, K&R, Sko.

Lausien, Laurits, Arbejds. (S). FVJ.

Nielsen, Kresten, Grdj. (V). K&R, Skk,

Sko, Vj.

Pedersen, Peter, Grdj. (V). Bø, Vj.

Sørensen, N. Chr., Grdj. (V). FBø, Sko,

Skk, FSu.

Thostrup, Jens, Grdj. (V). Kass.

Komm. Revisorer: Grdj. Jens Sørensen

og Grdj. Morten Larsen.

Folkeregisterf: Træhldr. Martin Niel-
sen.

Pantefoged: Arbejds. Chr. Hald.

Sognefoged: Valsgaard: Grdj. Jens An-
dersen. Ove: Grdj. Ivar Opstrup.

Overlade

pr. Aars. Tilf. Overlade 54. Amtsokr:
Aalborg, Retskr: 65 Løgstør, Politikr:
47 Nibe, Skattekr: Løgstør, Vurdkr:
Løgstør. — Af 758 Vælgere stemte 650.
S 79 (1), V 571 (6).

Formand: Husm. J. C. N. Jensen. (V).

K&R.

Bech, Jens, Sognefoged. K&R.

Jørgensen, Bøler, Grdj. Bø. Næstfmd.

Rask, Herman, Grdj. (V). Skk.

Sørensen, Lars Chr., Grdj. (V). Bsk, Bø, K&R, *)FSU.
 Sørensen, Niels, Arbejdsm.
 Vadsholt, Hald, Grdj. (V). Bø.
 Komm. Revisorer: Uddeler Berentsen og Grdj. Carl Jacobsen.
 Kæmner: Chr. Christensen.
 Skolekomm. Fmd: Uddeler Berentsen.
 Sognefoged: J. Poulsen Beck.

Paarup

pr. Odense. Tlf. Odense 5148 (Fmd. Tlf. Odense 8516), Postkonto 8108. Amtsokr: Odense, Retskr: 39 Odense, Politkr: 28 Odense, Skattekr: Bøense, Vurdkr: Odense H. — Af 1531 Vælgere stemte 1231, S 369 (2), R 126 (0), K 308 (2), V 268 (2), Rf 160 (1).
 Formand: Grdj. Johs. Rasmussen. (V). Bø, K&R, *)FSU, FVJ.
 Christensen, Julius, Grdj. (K). By, Bø.
 Clausen, Signe, Fru. (S). By, Bø, Skk.
 Jacobsen, Johs., Forpagter. (Rf). Skk, VJ.
 Knudsen, Dagny, Husmoder. (S). FBø, By.
 Støpe, Th., Gross. (K). FBræ, Bsk, By, VJ.
 Sørensen, Olaug, Grdj. (V). By, VJ.
 Komm. Revisorer: Kass. Jørgen Jørgensen og Husm. Chr. V. Hansen.
 Kommunekass: Th. Jacobsen.
 Sognefoged: V. Distr: Købm. Bent Nordland Madsen. Ø. Distr: Grdj. J. C. Jørgensen.

Pedersborg

pr. Sorø. Kommunekt: Tlf. Sorø 867, Postkonto 54113. (Fmd: Tlf. Sorø 883). Amtsokr: Sorø, Retskr: 19, Sorø, Politkr: 13 Ringsted, Skattekr: Sorø, Vurdkr: Sorø. — Af 726 Vælgere stemte 546. S 258 (3), R 80 (1), V 208 (3).
 Formand: Postb. Johs. Nielsen. (S).
 Frederiksen, Fr., Parcell. (V). K&R. Næstfmd.
 Hansen, Harald, Arbejdsm. (S).
 Olsen, Johs., Grdj. (V).
 Petersen, Edv., Parcell. (S).
 Schmidt, Rudolf, Grdj. (V).
 Svendsen, Hans, Parcell. (R). K&R, FSU.
 Komm. Revisorer: Lærer A. Hansen og fhv. Grdj. H. Thorlund.
 Børnev. Fmd: Fru Lærer Guld.
 Skolekomm. Fmd: Pastor C. Hansson.
 Sundhedskomm. Fmd: Parcell. E. Jensen.
 Kommunekass., Sekr. og Folkeregisterf: Karl F. Sørensen.
 Sognefoged: Grdj. P. Christensen.

Pedersker

pr. Pedersker. Tlf. 43. Kommunekt: (Tirsd. 9—11, Fred. 15—17), Tlf. 11. Amtsokr: Bornholm, Retskr: 26 Neksø, Politkr: 18 Rønne, Skattekr: Neksø, Vurdkr: Bornholms østre. — Af 614 Vælgere stemte 468. S 159 (2), R 61 (1), V 242 (4).
 Formand: Avlsbruger K. Munch. (V). FBræ, FBø, *)FSU.
 Andersen, Aksel, Skovarb. (S).

Andersen, Johannes, Baneform. (S).
 Didriksen, Axel, Grdj. (V). VJ.
 Funch, Aage, Grdj. (V). Skk.
 Kofoed, V., Avlsbruger. (V). Kass.
 Pihl, M., Avlsbruger. (R).
 Komm. Revisorer: Avlsbr. Jens Marker og Avlsbr. Andreas Kure.
 Sundhedskomm. Fmd: Johannes Andersen.
 Skolekomm. Fmd: Provst L. Blang.
 Folkeregisterf: K. Munch.
 Pantefoged: N. Chr. Nielsen.
 Sognefoged: Rentier Peter Jensen.

Pederstrup

se Rødding-Løvel-Pederstrup.

Pjedsted

pr. Pjedsted. Tlf. Pjedsted 9, Postkonto 14599. Folkeregistret: Tlf. Pjedsted 9. Amtsokr: Vejle, Retskr: 44 Fredericia, Politkr: 33 Fredericia, Skattekr: Fredericia, Vurdkr: Holmans-Elbo H. — Af 307 Vælgere stemte 262. S 110 (3), B.F 150 (4).
 Formand: Grdj. A. Andersen. (B.F). FBræ, FBø, K&R, *)FSU.
 Andersen, August, Arbejdsm. (S). K&R, Næstfmd.
 Jensen, Egon N., Stationsarb. (S). Bø, K&R. Folkeregisterf.
 Ladegaard, Peter, Grdj. (B.F). Skk, VJ.
 Lomholt, Johs., Hestehldr. (B.F). Kass.
 Mikkelsen, N. Kjør, Grdj. (B.F). Bsk, VJ.
 Nyborg, Aksel, Arbejdsm. (S). Skk, VJ.
 Komm. Revisorer: Grdj. A. Sørensen og Købm. Aa. Petersen.
 Skolekomm. Fmd: Sognepr. M. P. Ravn.
 Sundhedskomm. Fmd: Grdj. Bjerre Basse.
 Pantefoged: Egon Nygaard Jensen.
 Sognefoged: Grdj. Peter Buhl.

Poulsker

Snogebæk pr. Neksø. Tlf. Poulsker 34y. Amtsokr: Bornholm, Retskr: 26 Neksø, Politkr: 18 Rønne, Skattekr: Neksø, Vurdkr: Bornholms østre. — Af 639 Vælgere stemte 537. S 174 (3), V 236 (3), Lokal 93 (1), H 31 (0); [S+Lokal +H].
 Formand: Fhv. Best. Ludv. Kaas. (Lokal). FBø, FK&R, *)FSU, Folkeregisterf.
 Bohn, L., Arbejdsm. (S). Sko, VJ.
 Hansen, Konr., Arbejdsm. (S). K&R, FVJ.
 Hansen, N., Avlsbr. (V). K&R, Skk, VJ.
 Lund, Alf, Snedkerm. (V). FSko, VJ, Kass.
 Mortensen, Carl, Fisker. (S). Bø, Skk.
 Pihl, H. P., Avlsbr. (V). FPI, Sko.
 Komm. Revisorer: Lærer V. Abildtrup og Avlsbr. M. Funch.
 Skolekomm. Fmd: Sognepr. Hartvigsen.
 Sundhedskomm. Fmd: Grdj. Harald Kaas.
 Sognefoged: C. J. Dam.

Præstø Købstads Landdistrikt

pr. Præstø. Tlf. Præstø 260. Amtsrrkr: Præstø, Retskr: 33 Præstø, Politlkr: 16 Præstø, Skattekr: Præstø, Vurdkr: Præstø. — 135 Vælgere. Fredsvalg. Formand: Automobilhdlr. H. C. Johannessen. Kass., Folkeregisterf. Komm. Revisorer: Bagerm. Kn. E. Jensen og Forp. Frode Jakobsen. Pantefoged: Sognef. H. E. Pedersen. Sognefoged: Grdj. H. E. Pedersen.

Pøjl

pr. Nordborg. Tlf. Nordborg 110, Postkonto 18585. Amtsrrkr: Sønderborg, Retskr: 94 Sønderborg, Politlkr: 69 Sønderborg, Skattekr: Als, Vurdkr: Als. — 302 Vælgere. Fredsvalg. Formand: Landm. T. Thomsen. FBø, *)FSu, Kass., Folkeregisterf. Christensen, Hans, Grdj. Næstfmd. Lausen, Chr., Forp. Mathiesen, H., Landm. Bø. Rasmussen, J., Arbejdsm. Bygningskomm. Fmd: Murermester Fritz Blankschøn. Komm. Revisorer: Landm. H. Møller og Mejeribest. Erik Nielsen. Skolekomm. Fmd: Regnskabsf. H. Frederiksen. Sundhedskomm. Fmd: Grdj. Christian Jepsen. Sognefoged: Rentler Nis Jepsen.

Raabjerg

pr. Aalbæk. Tlf. Aalbæk 59. Amtsrrkr: Hjørring, Retskr: 71 Frederikshavn, Politlkr: 51 Frederikshavn, Skattekr: Frederikshavn, Vurdkr: Skagen. — Af 710 Vælgere stemte 546 paa upolitiske Lister. Formand: Axel Hjørtlund, FBsk, FBø, FH, K&R, Fko, Skk, FSu. Fage, Chr. Jensen, Arbejdsm. Bø, Su. Frost, C., Auktionsm. Bsk, K&R, Ko. Henriksen, Chr., Grdj. Bø, Su. Jensen, Adolf, Fisker. H. Olsen, Carl, Skibsfører. H. Pedersen, Carl, Grdj. Petersen, Levl, Stationsbetj. Bø, Su. Thomsen, Oscar, Grdj. Bø, Su. Komm. Revisorer: Mejeribest. P. Knudsen og Grdj. Niels Olsen. Skolekomm. Fmd: Pastor C. Lind. Sundhedskomm. Fmd: Husm. Christoffer Hjørtlund. Kæmner: Hans Olesen. Pantefoged: Th. Christensen. Sognefoged: T. Elling.

Raaby-Sødring

pr. Dalbyover. Tlf. Dalbyover 37. Amtsrrkr: Randers, Retskr: 62 Mariager, Politlkr: 45 Hadsund, Skattekr: Høbro, Vurdkr: Gerlev-Rongsø H. Af 712 Vælgere stemte 638. S 376 (4), V 182 (2), H 79 (1). Formand: Arbejdsm. K. Danielsen. (S). Folkeregisterf. Andersen, Thorvald, Arbejdsm. (S).

Jenten, Anton, Husm. (H). Jensen, Ejner, Arbejdsm. (S). Juncher, Manthin, Grdj. (V). Madsen, M. P., Murer. (S). Kass. Paulsen, Poul Th., Grdj. (V). Komm. Revisorer: Forp. Chr. Nielsen og Husm. Ejnar Jensen. Skolekomm. Fmd: Husm. Nikolaj Andersen. Pantefoged: Jens P. Poulsen. Sognefoged: Raaby: Husm. Ejner Jensen. Sødring: Grdj. Poul R. Andersen.

Raarup

pr. Raarup. Tlf. Raarup 17. Folkeregistret: Tlf. Raarup 100. Amtsrrkr: Vejle, Retskr: 47 Horsens, Politlkr: 36 Horsens, Skattekr: Bjerger m. fl. H., Vurdkr: Bjerger H. — Af 1093 Vælgere stemte 911. S 175 (2), H 138 (2), V 498 (7), U P 42 (0). Formand: Grdj. Chresten Olesen. (V). K&R, Sko, FVj. Christensen, Peder, Gartner. (S). Ko, Skk, Vj. Hansen, Hans O., Grdj. (V). K&R, FSkk, Su. Jensen, Johannes Zacho, Statshusm. (S). Bø, Skk. Justesen, Ejnar, Grdj. (V). Bø, Vj. Justesen, Holger, Forp. (V). Su, Vj. Laursen, Marius, Grdj. (V). Bø, Skk, FSu. Nielsen, Hans, Grdj. (V). Bsk, Vj. Rasmussen, Viggo, Grdj. (V). Vj. Vagner, Naldal, Murer. (S). Bø, Sko, Su. Wohlert, Laurits, Statshusm. (R). Ko, Su. Komm. Revisorer: Sognefoged G. Offer Petersen og Mejeribest. K. Munkøe. Børnev. Fmd: Provst A. Moos. Skolekomm. Fmd: Hans O. Hansen. Sundhedskomm. Fmd: Sognefoged Offer Pedersen. Sognefoged: V. Distr: Grdj. Johs. Hansen. Ø. Distr: G. Offer Petersen. Raarup: E. T. Justesen.

Raasted se Kousted-Raasted.**Raasted**

pr. Vemb. Tlf. Vemb 45. Amtsrrkr: Ringkøbing, Retskr: 81 Holstebro, Politlkr: 60 Holstebro, Skattekr: Ringkøbing, Vurdkr: Holstebro. — Af 142 Vælgere stemte 114 paa Lokallister. Formand: Grdj. Laurits Jensen. *)FSu. Jensen, Aksel, Husm. Kristensen, Kristian, Grdj. Næstfmd. Sidemann, Kornelius, Grdj. Kass. Toft, Thomas, Grdj. Skolekomm. Fmd: Grdj. Laurits Jensen. Sognefoged: Grdj. S. Vad.

Radsted

pr. Saksøbing. Tlf. Saksøbing 8477, Postkonto 18885. Amtsrrkr: Maribo, Retskr: 29 Saksøbing, Politlkr: 20 Saksøbing, Skattekr: Saksøbing, Vurdkr: Saksøbing. — Af 762 Væl-

gere stemte 682. S 251 (4), R 132 (2), K 75 (1), V 224 (4); [K+V].

Formand: GrdJ. J. Vinther. (V). *)FSu.

Bille, Olaf, Parcell. (R). FBø, Sko. Borlund, Vagn, Forp. (V). K&R, Skk. Hansen, L., Smedem. (R). Su.

Jensen, O., Arbejdsm. (S). Skk, VJ. Jensen, Valdemar, Skovløber, (S). Bl, Bø, VJ.

Jørgensen, Karl, Kredsbest. (V). VJ. Nørregren, Josef, Arbejdsm. (S). Sko. Rasmussen, A., Magasinforv. (S). K, Su.

Rasmussen, Alfred, Parcell. (V). VJ. Rasmussen, Karl, GrdJ. (K). Bsk, Sko. Komm. Revisorer: Skovfoged Jacobsen og Godsforv. Rasmussen.

Skolekomm. Fmd: Arbejdsm. Oskar Jensen.

Kommunekass: Ester Ploug.

Sognefoged: Ø. Distr: GrdJ. A. P. Larsen. V. Distr: GrdJ. Laur. Hansen.

Rakkeby se Harritslev-Rakkeby.

Rakkeby

se Tæbring-Outrup-Rakkeby.

Raklev

pr. Kalundborg. Tlf. Raklev 136. Postkonto 11649. Amtsokr: Holbæk, Retskr: 13 Kalundborg, Politkr: 10 Kalundborg, Skattekr: Kalundborg, Vurdkr: Kalundborg. — Af 1151 Vælgere stemte 858. S 292 (3), R 169 (2), V 350 (4), H 47 (0).

Formand: GrdJ. Karl Pedersen. (V). Bø, K&R, Skt. *)FSu, VJ.

Clausen, Gunnar, GrdJ. (V). FBY. Hansen, Thorvald, Terrassom. (S). By, FVJ.

Jensen, Heinrich, Boelsm. (R). Skt. Jespersen, Hans P., Boelsm. (V). By, Bø, VJ.

Jørgensen, Martin, Vejmand. (S). Bsk, By, K&R, Skt, VJ.

Madsen, Hans Hartvig, Boelsm. (R). Bl, By, K&R, FSKk, VJ.

Petersen, Ejner, GrdJ. (V). VJ. Petersen, Fritse, Husmoder. (S). Bl, Bø.

Komm. Revisorer: Lærer A. Andersen og Revisor Aage Jensen.

Sekr., Kass. og Folkeregisterf: V. Schou.

Børnev. Fmd: Sognepr. E. Norup.

Sognefoged: V. Distr: Propr. Olav Møller. Ø. Distr: Anders Jensen.

Ramløse-Annisse

pr. Helsing. Tlf. Ramløse 8 (Fmd: Tlf. Ramløse 56 x), Postkonto 54150. Amtsokr: Frederiksborg, Retskr: 9 Helsing, Politkr: 7 Hillerød, Skattekr: Hillerød, Vurdkr: Frederiksværk. — Af 851 Vælgere stemte 633. S 125 (2), R 105 (1), K 83 (1), V 316 (5); [K+V].

Formand: GrdJ. Fr. Jørgensen. (V). Bø, K&R, FSu.

Hansen, Emil, Vognm. (S). Skk, Su, VJ.

Hansen, Johannes, Parcell. (V). Su, Kass.

Hansen, Valdemar, Sognef. (V). FBø, K&R, FSKk.

Jensen, Oskar, GrdJ. (R). Bø, K&R, FVJ.

Nielsen, Kresten, Forp. (K). Skk, VJ. Næstfmd.

Petersen, Knud Hald, Arbejdsm. (S). Bræ.

Petersen, Lars P., GrdJ. (V). VJ. Petersen, Poul, GrdJ. (V). Bsk, VJ.

Komm. Revisorer: Lærer O. Johannsen og GrdJ. Louis Nielsen.

Folkeregisterf: H. Petersen.

Kommunesekr: H. Petersen.

Sognefoged: Ramløse: Fhv. GrdJ. Valdemar Hansen. Annisse: GrdJ. Hans P. Pedersen.

Ramme se Dybe-Ramme.

Ramsing se Haasum-Ramsing.

Randbøl

pr. Randbøl. Tlf. 34 y. Folkeregistret: Tlf. Vandel 50. Amtsokr: Vejle, Retskr: 46 Vejle, Politkr: 35 Vejle, Skattekr: Vejle, Vurdkr: Tørrild-Jerlev H. — Af 770 Vælgere stemte 596. S 159 (2), U.P. 437 (5).

Formand: Johs. Bennetsen. (U.P).

FBø, *)FSu.

Juhl, Hans, GrdJ. (U.P).

Madsen, L. P., Arbejdsm. (S). Bø.

Nielsen, N. Chr., Ølhdl. (U.P).

Pedersen, P. Chr., GrdJ. (U.P). Bø.

Thomsen, J., Landpostb. (U.P). Kass.

Tranholm, Jørgen, Husm. (S).

Komm. Revisorer: Købm. H. Petersen og Købmand J. A. Jensen.

Skolekomm. Fmd: Købm. H. Petersen.

Sundhedskomm. Fmd: Læge Thomsen.

Folkeregisterf: Landpostb. J. Thomsen.

Pantefoged: P. H. Bennetsen.

Sognefoged: GrdJ. Hans Juhl.

Randerup

pr. Ballum. Tlf. Ballum 30. Amtsokr: Tønder, Retskr: 90 Løgumkloster, Politkr: 71 Tønder, Skattekr: Løgumkloster, Vurdkr: Løgumkloster. — Af 106 Vælgere stemte 98 paa Lokallister.

Formand: Købm. O. H. Schmidt. (Lokal). Kass., Folkeregisterf.

Hansen, Jens, Husm. (Miss).

Matthiesen, F., GrdJ. (B.F).

Nissen, John, GrdJ. (B.F).

Olesen, Peter, Vejlm. (Husmandsl).

Komm. Revisorer: GrdJ. Graves Hansen og Arbejdsm. Andreas Hattens.

Skolekomm. Fmd: GrdJ. Andreas Andersen.

Sognefoged: GrdJ. Fedder Matthiesen.

Randlev-Bjergager

pr. Neder Randlev. Tlf. Neder Randlev 38, Postkonto 7053. Folkeregistret:

Boulstrup, Tlf. Boulstrup 47. Amtsokr: Aarhus, Retskr: 53 Odder, Politkr: 40 Odder, Skattekr: Hads og

Ning H., Vurdkr: Hads H. — Af 718 Vælgere stemte 572. S 162 (3), R 53 (1), V 258 (4), Rf 98 (1); [S+R].
 Formand: GrdJ N. P. Jensen. (V).
 Andersen, Rasmus, GrdJ. (V). Bsk, Skk, VJ.
 Dahm, H., Propr. (V), VJ.
 Jensen, Rasmus, GrdJ. (V). VJ.
 Kirk, Anna, Fru. (Rf). FBø, *)FSu.
 Nielsen, M., Murerm. (S). Skk.
 Olsen, Ellmar, GrdJ. (R). Bø.
 Pedersen, Niels, Mejerist. (S). Bø, VJ.
 Simonsen, Niels, Arbejds. (S). VJ.
 Komm. Revisorer: Alfred Sørensen og Lærer Chr. Vang.
 Skolekomm. Fmd: Sognepr. Chrilles Chrillesen.
 Folkeregisterf: Børge Hesselbjerg.
 Kæmner: Børge Hesselbjerg.
 Sognefoged: Randlev: GrdJ. Niels Peter Jensen. Bjergager: GrdJ. Magnus Laursen.

Ranum-Malle

pr. Ranum. Tlf. Ranum 85 (15—17).
 Postkonto 81605. Amtsokr: Aalborg, Retskr: 65 Løgstør, Politkr: 47 Nibe, Skattekr: Løgstør, Vurdkr: Løgstør. — Af 920 Vælgere stemte 804. S 145 (1), U.P 659 (6).
 Formand: GrdJ. P. Westergaard. (U.P). K&R, VJ.
 Clausen, Lucie, Husmoder. (U.P). Bø, Skk, *)FSu.
 Christensen, Sofus, GrdJ. (U.P). VJ.
 Jensen, Kaj Visti, Chauffør. (S). VJ.
 Nielsen, A. C., Ekvilperingshdr. (U.P). VJ.
 Pedersen, Svend, Husm. (U.P). Bsk, Bø, K&R, Skk, VJ. Næstfmd.
 Thellmann, J., Sognef. (U.P). Bø, VJ.
 Komm. Revisorer: GrdJ. Chr. Hansen og Mejeribest. A. Giversen.
 Sundhedskomm. Fmd: Læge Arne Mohr.
 Sognefoged: Ranum: GrdJ. J. C. Kornum. Malle: Vurderingsfmd. J. Thellmann.

Ravnkilde

pr. Arden. Tlf. Ravnkilde 62. Amtsokr: Aalborg, Retskr: 63 Hobro, Politkr: 46 Hobro, Skattekr: Løgstør, Vurdkr: Gislum H. — Af 781 Vælgere stemte 672. S 186 (2), B.F 400 (4), Lokal 86 (1); [B.F+Lokal].
 Formand: Boelsm. Chr. Mortensen. (V). Sko.
 Christensen, W., Arbejds. (S). Bsk, VJ.
 Ebdrup, Chr., Boelsm. (V). Bø, Skk.
 Ebdrup, Niels, GrdJ. (V). VJ.
 Nielsen, Hans, Arbejds. (S).
 Nielsen, Joh., Boelsm. (V). Sko.
 Sørensen, Jens Chr., Boelsm. (V). Kass.
 Folkeregisterf. Tlf. Ravnkilde 64u.
 Komm. Revisorer: GrdJ. P. Jensen og GrdJ. Søren Buk.
 Sognefoged: GrdJ. Chr. Mortensen.

Ravnstrup

se Dollerup-Finderup-Ravnstrup.

Ravsted

pr. Ravsted. Tlf. 4435. Postkonto 16410.
 Amtsokr: Tønder, Retskr: 96 Løgumkloster, Politkr: 71 Tønder, Skattekr: Løgumkloster, Vurdkr: Løgumkloster. — Af 582 Vælgere stemte 527. Husm.+Arb. 117 (1), Dansk Landbol 201 (3), Fællesl 64 (1), Slesvigsk Part 143 (2).
 Formand: Landm. A. J. Lorenzen. (Arb+Husm). FBø, *)FSu.
 Andresen, Chr., GrdJ. (SLP). Bø.
 Bechmann, V., GrdJ. (Landbol). R.
 Lomholt, Vilhelm, GrdJ. (Landbol). VJ.
 Nissen, Chr., Rutebillejer. (SLP). R, VJ.
 Sørensen, A., GrdJ. (Landbol). Kass.
 Tramm, C., Rutebillejer. (Fællesl). Bø, VJ.
 Komm. Revisorer: GrdJ. Jes Kjer og Købm. M. Jørgensen.
 Skolekomm. Fmd: Fru Ingrid Beler.
 Sundhedskomm. Fmd: Dyrslæge H. Poulsen.
 Pantefoged: Handelsm. J. Jensen.
 Sognefoged: GrdJ. Jes Kjer.
 Kommunekas: J. Rudebeck, Tlf. 4419.

Redsted

se Karby-Hvidbjerg-Redsted.

Reerslev-Vindinge

pr. Roskilde. Tlf. Vindingesogn 83. (Tlrtd. 14—18, Fred. 9—12), Postkonto 19250. Amtsokr: Roskilde, Retskr: 4 Roskilde, Politkr: 4 Roskilde, Skattekr: Køge, Vurdkr: Køge. — Af 688 Vælgere stemte 608. S 218 (3), R 100 (1), V 290 (5).
 Formand: GrdJ. Aage Jensen. (V). Bo, Bø, G&V, FK&R, Sko, FSu.
 Frøderlksen, Edith, Husmoder. (V). Bø, FSkk, Su.
 Hansen, Vilhelm, GrdJ. (V). Bø, Skk, Su.
 Jensen, Harald, Statshusm. (S). Bo, Bø, G&V, Skk, Sko, Su.
 Jeppesen, Poul, Snedker. (S). G&V, K&R, Sko.
 Kjøp, Carl, GrdJ. (V). G&V, Sko.
 Larsen, Thorvald, GrdJ. (R). K&R.
 Rasmussen, Alfred, Mejerlejer. (V). G&V, Sko.
 Thomsen, Ingrid, Husmoder. (S). Bø, Su.
 Komm. Revisorer: GrdJ. N. P. Albrektzen og GrdJ. Holger Hemmingsen.
 Sundhedskomm. Fmd: GrdJ. Axel Andersen.
 Beskæftigelsesudv. Fmd: Holger Andersen.
 Kommunesekr., Kass. og Folkeregisterf: Carlo Rossen.
 Pantefoged: Ejner L. Olsen.
 Sognefoged: Reerslev: fhv. GrdJ. Hans Thorsen. Vindinge: Mejerlejer Peter Jensen.

Refsnæs se Røsnæs.

Refsvindinge

se Kullerup-Refsvindinge.

Rejsby

pr. Rejsby. Tlf. Rejsby 5. Amtskrkr: Tønder, Retskr: 91 Toflund, Politkr: 65 Ribe, Skattekr: Løgumkloster, Vurdkr: Skærbæk. — Af 260 Vælgere stemte 208. Husm + Arb 55 (1), Borgerl 117 (3), Byl 36 (1).

Formand: Grdj. Obbekjer Brodersen. Andersen, Peter N., Grdj. Lassen, Jens, Grdj. Pahlmus, Jes, Grdj. Schmidt, Hans Chr., Arbejds. Komm. Revisorer: H. Schmidt og Lær G. Nielsen. Skolekomm. Fmd: Grdj. Johannes Hamann. Kass. og Folkeregisterf: Grdj. L. Bjerum. Sognefoged: Grdj. Laurids Bjerrum.

Rerslev

pr. Ruds-Vedby. Tlf. Lykkebjerg 21 x. Postkonto 41270. Amtskrkr: Holbæk, Retskr: 14, Høng, Politkr: 11 Slagelse, Skattekr: Kalundborg, Vurdkr: Løve H. — Af 460 Vælgere stemte 370. S 73 (1), V 300 (6).

Formand: Grdj. L. Hansen. (V). Bø, *)FSu. Folkeregisterf. Christiansen, Poul, Husejer. (S). Sko, Vj.

Hansen, Chr., Boelsm. (V). Jensen, Karl, Grdj. (V). Sko, Vj. Jørgensen, Niels, Grdj. (V). FBø, FVj. Nielsen, H. Martin, Boelsm. (V). Sko. Sørensen, Lars, Grdj. (V). Komm. Revisorer: Købm. V. Jørgensen og Mejeribest. Aksel Olsen. Skolekomm. Fmd: Pastor Løgstrup. Sundhedskomm. Fmd: Grdj. Laurits Jensen. Kass. Lærer Chr. Hansen. Pantefoged: Sognef. Christian Larsen. Sognefoged: Grdj. H. Chr. Larsen.

Resen se Skive Landsogn-Resen.

Resen se Vrove-Resen.

Resen-Humlum

pr. Humlum. Tlf. Humlum 51 (9—11), Postkonto 13214. Amtskrkr: Ringkøbing, Retskr: 82 Lemvig, Politkr: 61 Lemvig, Skattekr: Lemvig, Vurdkr: Skodborg H. — Af 1021 Vælgere stemte 808. S 229 (3), H 39 (0), B.F 246 (3), Borgerl 97 (1), Landbol 57 (0), Indre Miss 138 (2); [Borgerl + Indre Miss].

Formand: Grdj. Poul Christensen. (Indre Miss). Andersen, Alfred, Arbejds. (S). Andersen, Jens, Grdj. (B.F). Andreasson, A., Brovagt. (S). Christensen, Poul, Grdj. (Indre Miss). Dam, Niels, Husm. (B.F). Kass. Madsen, M., Snedkerm. (Borgerl). Poulsen, Hans, Fisker. (Indre Miss). Sørensen, Bernh., Grdj. (B.F). Sørensen, Jakob, Arbejds. (S). Komm. Revisorer: Købm. Johs. Bitsch og Sparekassebogholder Niels Thing.

Skolekomm. Fmd: Sognepr. C. Madsen. Pantefoged: Marius Andersen. Sognefoged: Resen: Rentler Laust Kristiansen. Humlum: Rentler Mads Hove.

Revninge

pr. Revninge. Tlf. Kerteminde 265. Postkonto 0229. Amtskrkr: Odense, Retskr: 40 Kerteminde, Politkr: 29 Kerteminde, Skattekr: Kerteminde, Vurdkr: Kerteminde. — Af 352 Vælgere stemte 320. S 86 (2), R 37 (0), V 197 (5).

Formand: Grdj. J. Nørgaard Offersten. (V). By, G&V, FK&R, *)FSu. Folkeregisterfører. Hansen, Laur., Smed. (S). G&V, FSko. Jensen, Johan, Grdj. (V). FG&V. Nielsen, Aksel, Grdj. (V). G&V, K&R, Sko.

Pedersen, Chr., Vandværksbest. (S).

G&V, K&R, Sko. Pedersen, Gustav, Grdj. (V). G&V. Næsifmd. Kass.

Sørensen, Karl, Husm. (V). Bø, G&V. Komm. Revisorer: Førstelærer J. E. Larsen og Grdj. N. Kr. Rasmussen. Børnev. Fmd: Førstelærer J. E. Larsen. Skolekomm. Fmd: Grdj. Aksel Nielsen. Sognefoged: Grdj. Poul Lindø.

Rimsø-Kastbjerg

pr. Tornled. Postkonto 59116. Tlf. Kirial 16. Amtskrkr: Randers, Retskr: 57 Grenaa, Politkr: 42 Grenaa, Skattekr: Grenaa, Vurdkr: Grenaa. — Af 403 Vælgere stemte 309. S 29 (1), R 8 (0), K 13 (0), V 240 (6), Rf 11 (0).

Formand: Husejer A. Fogh. (V). FBø, K&R, *)FSu, *)FVj. Folkeregisterf. Frandsen, N., Grdj. (V).

Jensen, Marius, Boelsm. (V). Bø, Skk, Vj. Jensen, Martin, Grdj. (V). Sko, Vj. Mogensen, Rasmus, Grdj. (V). Bsk.

Poulsen, Marius, Smedem. (U.P.). K&R, Sko. Svith, Th., Grdj. (V). Bø.

Komm. Revisorer: Grdj. S. Svith og Grdj. R. Mogensen. Skolekomm. Fmd: Pastor Nielsen. Sundhedskomm. Fmd: Grdj. Arthur Schneider.

Beskæftigelsesudv. Fmd: Grdj. S. Svith. Kommunekass: N. Frandsen. Sognefoged: Rimsø: Grdj. O. Bloch. Kastbjerg: Grdj. Jens Sørensen.

Rind

pr. Herning. Tlf. Lind 40. (Fmd: Tlf. Lind 32). Postkonto 34391. Amtskrkr: Ringkøbing Retskr: 80 Herning, Politkr: 59 Herning, Skattekr: Herning, Vurdkr: Hammerum H. — Af 1670 Vælgere stemte 1113. S 223 (2), Indre Miss 206 (2), B.F 644 (5), H 40 (0); [Indre Miss + B.F].

Formand: Grdj. Chr. Understrup Lind (B.F).

Andersen, Anders, Grdj. (B.F).

Jensen, Margrethe, Husmoder. (S).
 Karstoft, Kristian, Grdj. (B.F).
 Merrild, Andreas, Grdj. (Indre Miss).
 Moesgaard, Arne, Grdj. (Indre Miss).
 Pedersen, Erhard, Mejeribest. (B.F).
 FBø.
 Svendsen, Palle, Arbejdsm. (S).
 Thygesen, Othenius, Grdj. (B.F).
 Komm. Revisorer: Martin Lauridsen og
 Margrethe Jensen.
 Skolekomm. Fmd: Købm. Knud Fejer-
 skov.
 Kommunekass., Bogh. og Folkeregis-
 terf: Ole Poulsen.
 Sognefoged: V. Distr: Grdj. Mads Over-
 gaard. Ø. Distr: Grdj. Peder Svendsen.

Rindom

pr. Ringkøbing. Tlf. Ringkøbing 191.
 Amtsokr: Ringkøbing, Retskr: 83
 Ringkøbing, Politkr: 62 Ringkøbing,
 Skattekr: Ringkøbing, Vurdkr: Ring-
 købing. — Af 463 Vælgere stemte 329.
 S 54 (1), Borgerl 73 (1), Landbol 202
 (5).
 Formand: Grdj. Anton Svendsen. Folke-
 registerf.
 Andersen, Chr., Grdj. (Landbol). Vj.
 Kjelstrup, Thorvald, Arbejdsm. Bø.
 Lydersen, L., Grdj. (Landbol). Kass.
 Næstfmd.
 Skarregaard, Kirstine, Grdj. (Landbol).
 FSu.
 Pedersen, E. Tang, Overass. (Borgerl).
 Skk.
 Sørensen, L. Chr., Grdj. (Landbol).
 Bygningskomm. Fmd: Gartner Ibsen.
 Komm. Revisorer: Ing. Aa. Dolleris og
 E. Tang Pedersen.
 Skolekomm. Fmd: Grdj. Gravers Juls-
 gaard.
 Sundhedskomm. Fmd: Konsulent Skar-
 regaard.
 Sognefoged: Grdj. Jens Sivert Bak.

Ring-Føvling

pr. Brødstrup. Tlf. Brødstrup 7, Post-
 konto 38380. Amtsokr: Skanderborg.
 Retskr: 50 Brødstrup, Politkr: 37
 Horsens, Skattekr: Slikeborg, Vurd-
 kr: Tyrsting H. — Af 1543 Vælgere
 stemte 1244, S 294 (2), Brødstrup Bor-
 gerl 397 (3), U.P 111 (1), Ring Fællesl
 98 (0), Føvling Sogn 340 (3); [Brød-
 strup Borgerl + U.P; Ring + Føvling].
 Formand: Grdj. Hans Mikkelsen. (Føv-
 ling S). Bø, K&R, Sko, FSu, FVj.
 Bølling, Ricard, Grdj. (Føvling S). Bsk.
 Bø, Sko, Vj.
 Christensen, Christian, Tømrerm. (Br.
 Bgl). Kl, Sko.
 Hansen, Hermann, Husm. (Føvling S).
 Bø, Su, Vj.
 Jensen, Alma Hvilsted, Husmoder. (S).
 Bl, Bø.
 Jensen, Mette Tovborg, Husmoder (Br.
 Bgl). Bl, Sko, Su.
 Pedersen, Victor, Postb. (S). Kl, K&R,
 Su, Vj.

Rasmussen, Andreas M., Rebslaggerm.
 (U.P). K&R, Skk, Su.
 Wistoft, Anton Chr., Installatør. (Br.
 Bgl). K&R.
 Komm. Revisorer: J. Jensen og A. Kon-
 gerslev samt Revisionsfirmaet C. Je-
 spersen.
 Kæmner: A. Mogenssen.
 Pantefoged: Mads Madsen.
 Sognefoged: Ring: Rentier Jens Jensen.
 Føvling: Grdj. Hans Mikkelsen.

Ringø

pr. Ringø. Tlf. 188 og 301 (9—12 og
 Fred. 16—18), Postkonto 13238. Amts-
 okr: Svendborg, Retskr: 33 Svendborg,
 Politkr: 24 Svendborg, Skattekr: Ny-
 borg, Vurdkr: Gudme H. — Af 2502
 Vælgere stemte 2191. S 826 (4), R 171
 (1), K 169 (1), V 974 (5), H 51 (0);
 [K + V].
 Formand: Grdj. H. P. Hansen. (V). FBR,
 FBy, FBy, Bø, FK&R, *)FSu, FVgb,
 Vj.
 Bek, Else, Frue. (R). Aftsk, Bø, Vgb.
 Erenbjerg, Aksel, Lærer. (S). Aftsk, Bø,
 Skk, Sundh.
 Hansen, Joh., Ølhdl. (S). By, Ko, Vgb.
 Hansen, Svend, Grdj. (V). FSkk, *FVj.
 Jacobsen, Hans, Husm. (V). Aftsk, Bsk.
 Jensen, Ejner, Kontorbest. (S). Br, K&R,
 Sundh, Vgb.
 Johansen, Alfr., Tømrer. (S). Br, By,
 Byp.
 Larsen, H. P., Kommissionær. (V). By,
 Skk.
 Pedersen, Hans Peder, Grdj. (V). By,
 Skk.
 Smed, Svend, Købm. (K). By, K&R, Vgb.
 Komm. Revisorer: Førstel. A. Aalund og
 Tømrerm. Viggo Poulsen.
 Skolekomm. Fmd: Grdj. Sv. Hansen.
 Sundhedskomm. Fmd: Redaktør Rudolf
 Nielsen.
 Aftenskolen Fmd: Lærer A. Aalund,
 Brangstrup pr. Ringø.
 Reskæfulgelsesudv. Fmd: Husm. Kristian
 Nielsen, Boltinggaards Skov pr. Rin-
 gø.
 Børnev. Fmd: Lærerinde Frk. Marie Ras-
 mussen.
 Brandinsp: Boghldr. M. Berthelsen.
 Kommunesekr: Frk. E. Jørgensen.
 Socialsekr: Frk. Dagmar Weishaupt.
 Sognefoged: S. Distr: Grdj. Jørgen Ove-
 sen. N. Distr: Grdj. Niels Kr. Larsen.

Ringgibe

pr. Filskov. Tlf. Billund 18. Amtsokr:
 Vejle, Retskr: 46 Vejle, Politkr: 35
 Vejle, Skattekr: Vejle, Vurdkr: Nor-
 vang H. — Af 834 Vælgere stemte 653.
 B.F 495 (7), Husmandsl 158 (2).
 Formand: Grdj. Viggo M. Bostlund. (V).
 Sko, Vj.
 Hansen, M. K., Grdj. (B.F). Sko, Vj.
 Hansen, Svend Møller, Husm. (V). Skk,
 Sko, Vj, Næstfmd.
 Knudsen, J., Smedem. (V). Kass. Tlf.
 Ringgibe 16.

Kristiansen, Kr. Møller, Tømrrerm. (V). FSu.
 Lindbjerg, Alfred, Husm. (Husmandsl).
 Sko, VJ.
 Mortensen, Laurids, Arbejds. (S).
 Nielsen, Holger Bailegaard, Grdj. (V).
 Sekr.
 Nielsen, Niels Peter, Grdj. (V).
 Komm. Revisorer: R. D. Grejsen og
 Lærer P. Pedersen.
 Skolekomm. Fmd: Sognepr. W. J. Gram.
 Folkeregisterf: R. D. Grejsen, Tlf. Grøn-
 bjerg 40.
 Sognefoged: Grdj. Stejn Storbak og
 Grdj. Kristian Rahbek.

Ringsebølle

pr. Rødby. Tlf. Rødby 68, Postkonto
 35700. Amtsokr: Maribo, Retskr: 30
 Maribo, Politkr: 21 Rødby, Skattekr:
 Maribo, Vurdkr: Rødby. — 160 Væl-
 gere — Fredsvalg.
 Formand: Grdj. P. Poulsen Bruun.
 (B.F). Folkeregisterf.
 Fastrup, Helene, Fru. (K).
 Jørgensen, Th., Grdj. (B.F).
 Madsen, H. R., Husejer. (S).
 Matzen, Holger, Arbejds. (S).
 Komm. Revisorer: Smedem. Th. Hansen
 og Civlling. K. H. Markersen.
 Kass: Frk. Mary Petersen.
 Sognefoged: Grdj. P. M. P. Bruun.

Ringsted Landsogn

pr. Ringsted, Tlf. Ringsted 218, Post-
 konto 81463. Amtsokr: Sorø, Retskr: 18
 Ringsted, Politkr: 13 Ringsted, Skat-
 tekr: Sorø, Vurdkr: Ringsted. — Af
 510 Vælgere stemte 426. S 146 (2), R
 126 (2), V 154 (3).
 Formand: Grdj. Hans S. Hansen. (V). Bø,
 K&R, Su, VJ.
 Christensen, Kaj, Parcell. (R). G&V,
 Skk, FVJ.
 Christensen, N. P., Lærer. (S). Bø,
 K&R, VJ.
 Henriksen, H. C., Propr. (V). K&R, VJ.
 Jensen, L. Nygaard, Grdj. (V). Bsk, Kass.
 Kristiansen, H., Fru. (R). Su, Bø.
 Olsen, Carl Vald., Arbejds. (S). FBø,
 Skk, FSu, VJ, Næstfmd.
 Komm. Revisorer: Forp. Gunner Tvede-
 gaard og Parcell. Henning Larsen.
 Skolekomm. Fmd: Parcell. Henning Lar-
 sen.
 Pantefoged: Johs. Hansen.
 Sognefoged: Grdj. N. P. Hansen og
 Grdj. Martin Larsen.

Rinkenæs

pr. Rinkenæs. Tlf. Graasten 1051 (9—12).
 Postkonto 18099. Amtsokr: Aabenraa,
 Retskr: 95 Graasten, Politkr: 70 Graa-
 sten, Skattekr: Lundtofte H., Vurdkr:
 Aabenraa Amts sdr. — Af 963 Vælgere
 stemte 802. S 411 (4), Fastlønede +
 Næringsdrivende 97 (1), Landmandsl
 179 (1), T 115 (1).
 Formand: Kommunelærer P. Gorrsen.
 (S). Bø, FK&R, FSko, *)FSu. Tlf. Graa-
 sten 1509 (Kl. 12—13).

Bruun, H. J., Overvagt. (Fastl). Bø,
 K&R.
 Christensen, N. W., Invaliderentemodt.
 (S). FBo, Bø, Sko, VJ.
 Friis, A., Arb. (S). K&R, FVJ, Næstfmd.
 Knudsen, Chr., Grdj. (Landmandsl). Bø,
 Sko, VJ.
 Knutz, Hans, Grdj. (T). VJ.
 Søberg, P., Vognm. (S). Bo, VJ.
 Komm. Revisorer: Førstelærer H. Fabri-
 cius og Købm. G. J. Jessen.
 Skolekomm. Fmd: Rinkenæs: Arbejds.
 Asmus Friis. Alnor: Købm. Georg J.
 Jessen.
 Skolenævn. f. Rinkenæs: Landm. Fr. Jo-
 hannsen. Bækken: Arbejder Nis Jes-
 sen.
 Aftenskolen. Fmd: Arbejder Asmus
 Friis, Nederby pr. Rinkenæs.
 Sundhedskomm. Fmd: Rentler L. P.
 Jessen, Overbyen.
 Beskæftigelsesudv. Fmd: Kommunekass
 I. P. Larsen.
 Børnev. Fmd: Førstelærer H. Fabricius.
 Kommunekass. og Sekr: J. P. Larsen.
 Pantefoged: Hans Bonde.
 Sognefoged: Grdj. Hans Brodersen.

Rise

pr. Røde Kro. Tlf. Røde Kro 6254, Post-
 konto 36726. Amtsokr: Aabenraa, Rets-
 kr: 92 Aabenraa, Politkr: 68 Aaben-
 raas, Skattekr: Aabenraa, Vurdkr: Aa-
 benraa Amts nordre. — Af 1375 Væl-
 gere stemte 1046. S 348 (3), B.F 580 (5),
 T 113 (1).
 Formand: Grdj. Jørgen Jespersen.
 (Landmandsl). By, FBy, FBø, FK&R,
 Sko, *)FSu.
 Aalling, Hans, Bygm. (T). Bø.
 Adolfsen, Hans, Bygm. (B.F)). Br, Skk,
 VJ.
 Duus, Chr., Prok. (B.F). FBI, By, FBy,
 K&R, FSko.
 Kjær, Søren, Arbejds. (S). By, By,
 Sgpl, Sko, VJ.
 Møller, Jørg. P., Grdj. (Landmandsl). Bi,
 FBr, Bsk, K&R, Sgpl, FVJ.
 Møller, Thomas, Husm. (Landmandsl).
 By, Bø, Sko, VJ.
 Petersen, Peter, Banefmd. (S). Bi, By,
 Bø, Sko, VJ.
 Vichmann, Carl, Kontorass. (S). Bi, Br,
 Bø, K&R, Skk.
 Komm. Revisorer: Postm. R. Bodholdt
 og Sygekassekass. Johan Hansen.
 Skolekomm. Fmd: Grdj. Nis Jørgensen.
 Folkeregisterf: Sekr. Niels Larsen.
 Kommunesekr. og Kass: Niels Larsen.
 Sognefoged: Grdj. Laue Bill.
 Anm.: Sgpl = Sygeplejeforen. Best.

Rise

pr. Dunkær. Tlf. St. Rise 43, Postkonto
 51433. Amtsokr: Svendborg, Retskr: 35
 Ærøskøbing, Politkr: 25 Rudkøbing,
 Skattekr: Rudkøbing, Vurdkr: Ærø. —
 Af 1069 Vælgere stemte 685. K + V 525
 (6), U.P 160 (1).
 Formand: Husejer Niels Caspersen. (V).
 FK&R, VJ.

Groth, Mads, P., Grdj. (V). Bø.
 Hansen, Peder, Parcell. (V). Bø, K&R,
 Næstfmd.
 Kristensen, J. H., Grdj. (V). Bø, Kass.
 Mikkelsen, H. A., Grdj. (K). Vj.
 Pedersen, H. Cl., Grdj. (V). Bø, K&R,
 Skk, FSu, Vj.
 Thomsen, Chr., Bygm. (V). Bø.
 Skolekomm. Fmd: Sognepr. Børge Ras-
 mussen.
 Pantefoged: Sognef. R. P. Rasmussen.
 Sognefoged: Grdj. R. P. Rasmussen.

Rislev se Fensmark-Rislev.

Risskov se Vejlbj-Risskov.

Roager

pr. Frifelt. Tlf. Roager 12. Amtskrk:
 Tønder, Retskr: 91 Toftlund, Politkr:
 65 Ribe, Skattekr: Løgumkloster,
 Vurdkr: Skærbæk. — Af 337 Vælgere
 stemte 306. Fællest 115 (2), Husmandsl
 188 (3).
 Formand: Husm. P. A. Carlsen. (Hus-
 mandsl). FBø, FKø, FSu, Folkeregis-
 terf.
 Bruun, Karl, Husm. (H). Skk, FVj.
 Hansen, Johs., Husm. (Husmandsl).
 FBsk, Kass. Tlf. 21 x.
 Midtgaard, Enevold, Købm. (Fællest).
 Bø, Su, Vj, Næstfmd.
 Schack, A., Grdj. (V). Bsk, Sko.
 Komm. Revisorer: Husm. Chr. Schmidt
 og Købm. E. Midtgaard Kirkeby.
 Skolekomm. Fmd: Sognepr. Tage Wat-
 man Nielsen.
 Sundhedskomm. Fmd: Grdj. Anton An-
 tonius.
 Pantefoged: Sognef. Kristen Vind
 Sognefoged: Grdj. Kristen Vind.

Roerslev se Asperup-Roerslev.

Roholte

pr. Faxø. Kommunekontor Tlf. Orup 97.
 Amtskrk: Præstø, Retskr: 23 Præstø,
 Politkr: 16 Præstø, Skattekr: Præstø,
 Vurdkr: Faxø. — Af 652 Vælgere stemte
 535. S 177 (3), R 120 (1), K 51 (0),
 V 187 (3); [S+R;K+V].
 Formand: Uddeler Aage Nielsen. (V).
 Bø, FK&R, *)FSu, Sko.
 Hansen, E., Grdj. (V). Vj.
 Hansen, Hans Chr., Arbejdsm. (S). Skk,
 Sko.
 Jensen, P. Brinch, Vognm. (S). Bø, Sko.
 Jørgensen, Otto, Parcell. (S). K&R, FVj.
 Petersen, R., Parcell. (R). Skk, Vj.
 Rasmussen, J. P., Parcell. (V). K&R.
 Komm. Revisorer: Bøgh, Knud Jensen
 og Grdj. Johannes Suder.
 Skolekomm. Fmd: Sognepræst G. Lund-
 Sørensen.
 Sundhedskomm. Fmd: Maskinm. Ove Pe-
 tersen.
 Kommunekass: E. Kjeldbøg.
 Sognefoged: Grdj. Magnus Nielsen.

Rold-Vebbestrup

pr. Doense. Tlf. Vebbestrup 36, Post-
 konto 17450. Amtskrk: Aalborg, Rets-
 kr: 64 Terndrup, Politkr: 45 Had-
 sund, Skattekr: Heilum-Hindsted H.,
 Vurdkr: Hindsted H. — Af 1101 Væl-
 gere stemte 879. S 93 (0), V 390 (4),
 U.P 192 (1), Fællest 204 (2).
 Formand: Husm. Martinus Mikkelsen.
 (V). Bø, G&V, FK&R, Folkeregisterf.
 Chrestensen, Frode, Grdj. (V). Bø.
 Jensen, Anton, Husm. (R). FBø, FSu,
 Kass.
 Jensen, Elmar, Grdj. (V). G&V, K&R,
 Skk.
 Nielsen, Emil, Grdj. (V). Bø. Næstfmd.
 Stanggaard, Gunnar, Grdj. (V). Bi.
 Thomsen, Bernhard, Husm. (S). G&V,
 K&R.
 Komm. Revisorer: Snedker Jens P.
 Jensen og Sognef. Hans Chr. Peder-
 sen.
 Skolekomm. Fmd: Pastor Poul Kri-
 stiansen.
 Sundhedskomm. Fmd: Snedker Jens
 Vestergaard.
 Pantefoged: Grdj. Ludvig Mogensen.
 Sognefoged: Vebbestrup: Husejer Lud-
 vig Mogensen. Rold: Husm. Hans
 Chr. Pedersen.

Rolfsted

pr. Langeskov. Tlf. Ferritslev 64.
 Amtskrk: Odense, Retskr: 40 Kertem-
 inde, Politkr: 29 Kertemlnde, Skat-
 tekr: Kertemlnde, Vurdkr: Aasum H.
 — Af 662 Vælgere stemte 569. S 92 (1),
 R 140 (2), V 248 (3), Rf 89 (1); [R+Rf].
 Formand: Grdj. Bertel Ladefoged. (V).
 FBsk, K, Kl, Vgb, FVj. Tlf. Ferritslev
 77.
 Gundersen, Aage, Disponent. (S). Bø,
 Skk, Su.
 Hansen, Ejner, Kommunekass. (V). Skk,
 FSu.
 Jensen, Harald, Install. (Rf). Bsk, Bø,
 Vj.
 Jensen, Svend Krag, Grdj. (V). FBo,
 K&R, Sko.
 Kristiansen, Johannes, Grdj. (R). Bo, Bø,
 Su, Vj.
 Madsen, Hans Peder, Lærer. (R). Skk,
 FBø, K&R, Næstfmd.
 Komm. Revisorer: Grdj. J. Pedersen og
 P. C. Pedersen.
 Skolekomm. Fmd: Aage Gundersen.
 Sundhedskomm. Fmd: Grdj. Knud An-
 ker Jørgensen.
 Kommunekass: Mælkehdlr. Ejner Han-
 sen.
 Pantefoged: Rs. Pedersen.
 Sognefoged: Grdj. Niels Chr. Nielsen.

Rolsø se Knebel-Rolsø.

Rom se Lomborg-Rom.

Romdrup-Klarup

pr. Klarup. Tlf. Klarup 52. Amtskrk:
 Aalborg, Retskr: 87 Aalborg, Politi-
 kr: 48 Aalborg, Skattekr: Nørresund-

by, Vurdkr: Fleskum H. — Af 467 Vælgere stemte 353. S 102 (2), B.F 100 (2), H 102 (2), U.P 47 (1).

Formand: GrdJ. M. Vognsen. (B.F). B, G&V, K&R, *)FSu.

Bach, Holger, Husm. (S).
Flau, Marius, GrdJ. (B.F).

Jensen, Andreas, Landpostb. (B.F).
Kass.

Larsen, Henry, GrdJ. (Husmandsl). V.
Pallesen, Sigurd, Arbejdsm. (S). K&R,
Skk, VJ.

Pedersen, Chr., Husm. (Husmandsl).
Komm. Revisorer: Propr. S. Just og
Henry Larsen.

Sognefoged: Romdrup: GrdJ. Jens Chr.
Beck. Klarup: GrdJ. J. P. Lund.

Romlund

se Vorde-Fiskbæk-Romlund.

Rorup-Glim

Dr. Roskilde. Tlf. Glim 77 (Fmd: Tlf. Lejre 10f), Postgirokonto 50800. Amts-
rkr: Roskilde, Retskr: 4 Roskilde,
Politikr: 4 Roskilde, Skattekr: Køge,
Vurdkr: Voldborg-Ramsø H. — Af
551 Vælgere stemte 457. S 120 (2), R
142 (3), V 195 (4).

Formand: GrdJ. R. Laurberg Nielsen.
(V). FK&R, Sko, Su.

Andersen, Carl, Arbejdsm. (S). Afisk,
Ko, Skk, Sundh, VJ.

Hansen, Poul, GrdJ. (V). Bsk, K&R.
Larsen, Valdemar, Pedel. (S). BI, Bø,
K&R, Sko, Su.

Nielsen, Asta, Frue. (R). FBI, Bø, Skk.
Nielsen, Charles, GrdJ. (R). Bø, K&R,
Skk, FSu, Næstfmd.

Pedersen, Fr. Aage, Cyklesmed. (R). VJ.
Poulsen, Mads, GrdJ. (V). FVJ.

Sørensen, Chr., GrdJ. (V). BI, Bø, Skk,
VJ.

Komm. Revisorer: GrdJ. Svend Jensen
og Banevogler Carl Christensen.

Pantefoged: Fr. Aage Pedersen.
Skolekomm. Fmd: Sognepr. Johs. Bjer-
rum.

Beskæftigelsesudv. Fmd:
Kommunekass., Sekr. og Folkeregisterf:
Ingemann Olesen.

Sognefoged: Rorup: Parcell. Søren M.
Holm. Glim: GrdJ. Charles Nielsen.

Roskilde Vor Frue

Tjæreby pr. Roskilde. Tlf. Vor Frue
35 (Fred. 15—17), Postkonto 14040.
Amtsrkr: Roskilde, Retskr: 4 Roskil-
de, Politikr: 4 Roskilde, Skattekr:
Roskilde, Vurdkr: Roskilde. — Af 384
Vælgere stemte 369. S 75 (1), R 91 (2),
V 202 (4); [S+R].

Formand: Propr. C. Engelsborg Olsen.
(V). Bø, K&R, Skk, FSu.

Hansen, Anders Peter, Murer. (R). Skk,
Sko.

Hansen, Dagmar, Fru. (V). Bø, Sko.
Nielsen, Ejner, Mælkefhd. (S). K&R.

Petersen, Harding, Parcell. (R). FBø, VJ.

Petersen, Peter, GrdJ. (V). K&R, FVJ.
Thuesen, Axel, GrdJ. (V). Bsk, Skk, VJ,
Næstfmd.

Komm. Revisorer: Købm. Carl Nielsen
og Lærer R. Egerup.

Kass. og Sekr: N. V. V. Petersen.

Pantefoged: Murer Anders P. Hansen.

Sognefoged: Propr. Engelsborg Olsen.

Roslev

Dr. Roslev. Tlf. 118 (9—12 og Fred. 19—20),
(Fmd: Tlf. 50. Amtsrkr: Viborg,
Retskr: 77 Skive, Politikr: 56 Skive,
Skattekr: Skive, Vurdkr: Harre m.
fl. H. — Af 602 Vælgere stemte 494.
S 97 (1), R 100 (1), V 106 (2), Arbejderl
74 (1), Byl 114 (2); [S I+S II; R+V
+Borgerl].

Formand: Malerm. Arne Stengaard.
(Byl). FBø, FK&R, FSu.

Bligaard, Else, Fru. (U.P). Bø, K&R.
Dalsgaard, Jens, Vognm. (H). R, FVJ.

Jensen, Nic., Snedkersv. (D.K). Bø, Sko,
Su.

Nielsen, Bernhard, Murerm. (V). VJ.
Nielsen, N. Chr., Tømmerm. (S). K&R, Su.

Sørensen, Sigfred, GrdJ. (V). R, Sko,
Su, Næstfmd.

Komm. Revisorer Tømmerhldr. A. Chri-
stensen og Postb. M. Nielsen.

Skolekomm. Fmd: Pastor Johs. Bang.
Sundhedskomm. Fmd: Dyrlæge F. Hoppe.

Kommunekass. Søren Dath.
Folkeregisterf: Søren Dath.

Pantefoged: Fr. Jensen.
Sognefoged: Rentier Lars Peter Esper-
sen.

Rosmus se Hyllested-Rosmus.

Rostrup

Dr. Arden. Tlf. Rostrup 41, Postkonto
17450. Folkeregistret: Tlf. Rostrup 6.
Amtsrkr: Aalborg, Retskr: 64 Tern-
drup, Politikr: 45 Hadsund, Skattekr:
Hllum-Hindsed., Vurdkr: Hindsted
H. — Af 520 Vælgere stemte 422. S 84
(1), V 202 (6), U.P 46 (0).

Formand: GrdJ. Marinus Jensen. (V).
Christensen, Marius, GrdJ. (V). FSu.

Faber, Christian, GrdJ. (V).
Jensen, Niels, GrdJ. (V). FBø.

Langeland, Jens, GrdJ. (V). Næstfmd.
Møller, Marius, GrdJ. (V). Kass.

Pedersen, Niels, Arbejdsm. (S). FVJ.
Sognefoged: GrdJ. Marinus Jensen.

Roum se Tostrup-Roum.

Rubjerg-Maarup

Dr. Vittrup. Tlf. Gølstrup 57. Amts-
rkr: Hjørring, Retskr: 72 a Hjørring.
Politikr: 52 Hjørring, Skattekr: Hjør-
ring, Vurdkr: Hjørring. — Af 581
Vælgere stemte 488 paa Lokallister.
Formand: GrdJ. Viggo Christensen.
(*)FSu, VJ.

Christensen, Frode, Fisker.
Emanuelsen, E., Murerm. Sko.
Jensen, Niels Juel, Arbejdsm. VJ.

Pedersen, Niels, Grdj. Skk.
 Simonsen, Høy, Bagerm. Skk.
 Wehrmann, Johanne, Fru, Købm.
 Skolekomm. Fmd: Sognepr. Larsen.
 Kæmner: Poul Ugilt.
 Sognefoged: Rubjerg: Grdj. Viggo Christensen. Maarup: Strandfoged A. Christoffersen.

Rud se Voldum-Rud

Ruds-Vedby

pr. Ruds-Vedby. Kommunekt: Tlf. Ruds-Vedby 59, Postkonto 35287. Amtsrrkr: Holbæk, Retskr: 14 Høng, Politkr: 11 Slagelse, Skattekr: Kålundborg, Vurdkr: Løve H. — Af 898 Vælgere stemte 689. Arbejderl 185 (2), R 89 (1), Landbol+upol Byl 415 (4).
 Formand: Forp. Helge Pedersen. (V).
 FBo, Bsk, K&R, Kl, Sko, FSu.
 Hansen, Chr. F., Savværksejer. (V). Bo, Bsk.
 Knudsen, Knud, Tømrersv. (S). Bø, Skk, Sko, Vj.
 Knudsen, Viggo, Savværksarb. (S). K&R.
 Madsen, Peter, Grdj. (U.P). Skk, Vj.
 Mejer, Sara, Frue. (S). Bø, Kl, Vb.
 Sørensen, Johan Chr., Husm. (R). K&R, Sko, FVj.
 Komm. Revisorer: Postmester Støhr Larsen og Lærer Knud Larsen.
 Bygningskomm. Fmd: Maskinsnedker Kaj Sørensen.
 Skolekomm. Fmd: Boelsm. Laurits Lauritzen.
 Sundhedskomm. Fmd: Læge H. Hart.
 Børnev. Fmd: Læge H. Hart.
 Kommunesekr., Kass. og Folkeregisterf: Wilfred Andersen.
 Pantefoged: Orla Andersen.
 Sognefoged: Grdj. Anders Jensen.

Rutsker

pr. Hasle. Tlf. Rutsker 65. Amtsrrkr: Bornholm, Retskr: 25 Rønne, Politkr: 18 Rønne, Skattekr: Rønne, Vurdkr: Bornholms nordre. — Af 712 Vælgere stemte 625. S 290 (4), K 31 (0), V 239 (3), Rf 65 (0); [K+V].
 Formand: H. Hansen. (S). K&R, FSkk, Vgb, Folkeregisterf.
 Boesen, A., Rentler. (V). Bø. Kass.
 Carlsson, Walther, Stenhugger. (S). Bø, Vgb, Vj.
 Holm, William Stub, Postb. (S). FBø, Skk, FSu, FVj.
 Ingildsen, Karl, Grdj. (S).
 Jørgensen, Ludvig, Grdj. (V). Skk, Su, Vj.
 Lund, Aksel, Avlsbruger. (V). Bø, K&R, Vj.
 Komm. Revisorer: Stenhugger Karl K. Finne og Grdj. Jens O. Marker.
 Sundhedskomm. Fmd: Grdj. L. Jørgensen.
 Beskæftigelsesudv. Fmd: Graver E. Hansen.
 Pantefoged: Rentler P. Thlesen.
 Sognefoged: Rentler A. P. Boesen.

Ry-Sonnerup

pr. Kirkehyllinge. Tlf. Ejbybro 26, Postkonto 16571. Amtsrrkr: Roskilde, Retskr: 4 Roskilde, Politkr: 4 Roskilde, Skattekr: Roskilde, Vurdkr: Voldborg-Ramsø H. — Af 757 Vælgere stemte 625. S 145 (2), R 217 (4), V 177 (2), U.P 86 (1); [S+R].
 Formand: Husejer Alb. Christensen. (R). Bo, FK&R.
 Andersen, Vald., Mejeribest. (V). K&R, FVj.
 Larsen, Thorvald, Husm. (R). FBy.
 Nielsen, Ludvig, Husm. (S). Skk, FSu, Vj.
 Nielsen, Petri, Grdj. (V). Bø, Skk, Vj.
 Petersen, Marius, Arbejdsm. (S). By, Vj.
 Sanderhage, Christian, (R). Bø.
 Scheel, F. C. R., Greve. (U.P). Bo, K & R, FSundh.
 Sørensen, Søren, Forp. (R). By, K&R, Vj.
 Komm. Revisorer: Husm. Ludvig Nielsen og Grdj. Sander Jacobsen.
 Skolekomm. Fmd: Morten Kristensen.
 Beskæftigelsesudv. Fmd: Grdj. Knud Hansen.
 Børnev. Fmd: Førstelærer G. Pedersen.
 Kommunesekr. og Kass: Peder Vang.
 Pantefoged: Husm. Laur. Henriksen.
 Sognefoged: Ry: Grdj. Jacob Søndergaard. Sonnerup: Grdj. Fr. Pedersen.

Rybjerg

pr. Roslev. Tlf. Roslev 127, Postkonto 10860, Amtsrrkr: Viborg, Retskr: 77 Skive, Politkr: 56 Skive, Skattekr: Skive, Vurdkr: Harre m. fl. H. — 218 Vælgere. Fredsvalg.
 Formand: Grdj. B. Børsting. (V). *)FSu, Folkeregisterf.
 Justesen, Aage, Grdj. (V). Er.
 Kristensen, Kr., Grdj. Kass., Næstfmd.
 Kristensen, Magnus, Arbejdsm. (S). K&R.
 Lund, Jørgen, Grdj. (R).
 Møller, Jens, Grdj. (V). K, Sko.
 Nielsen, Kristian, Grdj. (R). FBø.
 Komm. Revisorer: Husm. Aage Olesen og Thorvald Søgaard.
 Sognefoged: Grdj. Hans Hansen.

Ryde

pr. Vinderup. Tlf. Ryde 16, Postkonto 50501. Amtsrrkr: Ringkøbing, Retskr: 81 Holstebro, Politkr: 60 Holstebro, Skattekr: Holstebro, Vurdkr: Struer. — Af 348 Vælgere stemte 280. Lokal F 174 (4), Lokal G 70 (2), Lokal H 44 (1).
 Formand: Grdj. Jørgen Christensen. FK&R, Vj.
 Jensen, Jens P., Boelsm. Bø, K&R, Vj.
 Larsen, Gunnar, Grdj. Sko, Vj.
 Mikkelsen, Vilh., Grdj. Bø, *)FSu, Vj, Kass.
 Nielsen, Jørgen, Boelsm. V, Vj.
 Sevelsted, Frits, Propr. K&R, V.
 Sinding, Poul, Propr. Bø, S&Vj.
 Komm. Revisorer: Lærer Carlsen og Grdj. Johan Clemmensen.

Skolekomm. Fmd: Sognepr. Pastor Bjerglund Andersen.
Sognefoged: GrdJ. Laurits Madsen.

Rye

Ry Station. Tlf. Gl. Ry 7 u. Folkeregistret: pr. Ry Tlf. Gl. Ry 63. Amts- rkr: Skanderborg, Retskr: 51 Silkeborg, Politkr: 38 Silkeborg, Skattekr: Silkeborg, Vurdkr: Silkeborg. — Af 696 Vælgere stemte 603. S 213 (3), R 114 (1), B.F 136 (2), Lokal 45 (0), Husmandsl 95 (1): [R+B.F+Lokall].
Formand: GrdJ. Jens Johansen. (Husmandsl). FBsk, Bø, K&R, *)FSu.
Bach, Søren, Smedesv. (S). FSKk, VJ. Enevoldsen, Anders, Arbejdsm. (S). Bø, Folkeregisterf., Næstfmd.
Jensen, Adolf, Arbejdsm. (S). K&R, Skk, Kass. Tlf. Gl. Rye 62.
Kostegard, P. Krogh, Best. K&R, Skk.
Petersen, Marius, Fabr. (Borgerl). Bsk, FVJ.
Svendsen, Anders, Pantefoged. (R). FBRæ, Bø, FKO.
Komm. Revisorer: Sognefoged Rasmus Kr. Rasmussen og Skovrider Laurits Tønning.
Børnev. Fmd: Murer Kr. Holgaard.
Sundhedskomm. Fmd: Smedesvend Søren Bach.
Pantefoged: Anders Svendsen.
Sognefoged: Rasmus Kr. Rasmussen.

Rynkeby

pr. Rynkeby. Tlf. Rynkeby 161. Amts- rkr: Odense, Retskr: 40 Kerteminde, Politkr: 29 Kerteminde, Skattekr: Kerteminde, Vurdkr: Kerteminde. — Af 702 Vælgere stemte 595. S 132 (2), R 57 (1), K 125 (2), V 209 (3), U.P 70 (1): [K+V].
Formand: GrdJ. Folkvard Bjørn. (V). K&R, FVJ, Tlf. 84.
Dyred, Karl, Købm. (K). FSKk.
Hansen, Kristian, Husm. (R). K&R, Næst- fmd.
Hansen, Mogens, Forp. (V). FBY, Su.
Jacobsen, Thorvald, Graver. (S). FSu.
Jensen, Karl, Snedkerm. (K). Bø.
Knudsen, Knud Peter, GrdJ. (U.P). K&R.
Knudsen, Knud, GrdJ. (V). Bl.
Madsen, Aksel, Fabrikant. (S). By, Su.
Komm. Revisorer: Lærer Kr. Mejlbjerg og Husin. Bernhard Rasmussen.
Kass og Folkeregisterf: Kommuneskr. Karl Nielsen.
Sundhedskomm. Fmd: Vejrn. Poul Poulsen.
Sognefoged: Forp. Mogens Hansen.

Ryslinge

pr. Ryslinge. Tlf. Ryslinge 17, Post- konto 51581. Amts rkr: Svendborg, Retskr: 33 Svendborg, Politkr: 24 Svendborg, Skattekr: Nyborg, Vurd- kr: Gudmie H. — Af 899 Vælgere stemte 743. S 156 (1), R 168 (2), K 111 (1), V 215 (2) Rf 90 (1).
Formand: Husm. Poul Hansen. (V). Bø, Bø, K&R, *)FSu.

Andersen, Aksel, Cyklehldr. (R). By, Næstfmd.
Højvang, Aage, GrdJ. (V). FVJ.
Jensen, Aksel, Arbejdsm. (S). K&R, VJ.
Larsen, Alfred, Købm. (R). K&R, Skk, VJ.
Pedersen, Chr. M., Uddeler. (Rf). Bl, Bø.
Petersen, A. C. D. fhv. Statsrevisor. (K). Bl, Bø, VJ.
Komm. Revisorer: Chr. M. Pedersen og Ejnar Jørgensen.
Skolekomm. Fmd: Pastor Hansen.
Sundhedskomm. Fmd: Højskolelærer A. Nielsen-Hannerup.
Folkeregisterf: Erling Hansen.
Kommunekass: Erling Hansen.
Pantefoged: GrdJ. R. Kr. Rasmussen.
Sognefoged: Husejer Max Mortensen.

Ræhr-Hansted-Vigsø

pr. Thisted. Amts rkr: Thisted, Retskr: 74 Thisted, Politkr: 53 Thisted, Skat- tekr: Thisted, Vurdkr: Vester Han H. — Af 717 Vælgere stemte 569. S 172 (2), U.P 397 (5).
Formand: Sognef. J. C. Kristensen. (U.P). FBsk, Bø, R, *)FSu, *)FVJ.
Christensen, Ejnkr, Rutebilejer. (U.P). K&R, Skk.
Førby, Niels, Fiskemodtager. (U.P).
Harbo, J., Dykker. (S). Bø.
Larsen, Martin, GrdJ. (U.P). Bø.
Madsen, M., Arbejdsm. (S). Bø, Bsk.
Oddershede, M., GrdJ. (U.P). R. Kass.
Komm. Revisorer Lærer Tinggaard og Mejeribest. Gregersen.
Skolekomm. Fmd: Uddeler Carl Yde, Ræhr.
Sognefoged: Vigsø: GrdJ. Martin Lar- sen. Hansted: Rutebilejer Ejnar Christensen. Ræhr: GrdJ. Jeppe Christen- sen.

Rø

pr. Rø. Tlf. Rø 38. Amts rkr: Bornholm Retskr: 25 Rønne, Politkr: 18 Rønne, Skattekr: Neksø, Vurdkr: Bornholms nordre. — Af 417 Vælgere stemte 335. S 100 (2), K 45 (1), B.F 85 (2), V 102 (2), D.K 3 (0).
Formand: Hotelejer Vald. Nielsen. (B.F). Folkeregisterf.
Gregersen, Hans, Snedkerm. (S). K&R, Sko, VJ.
Hansen, A., GrdJ. (V). VJ.
Hansen, Lars Peter, Brugsf.uddeler. (B.F).
Olsen, Alfred, Avlsbruger. (V). FBø, K&R, FSu.
Pedersen, Otto, Husm. (S). VJ.
Rømer, Albert, GrdJ. (K).
Komm. Revisorer: Købm. Hans Chr. Hansen og Brugsforeningsudd. Lars P. Hansen.
Skolekomm. Fmd: Sognepr. F. Olesen Sigh.
Sundhedskomm. Fmd: A. Hansen Pile- gaard.
Kass: Købm. Chr. Renas.
Pantefoged: Sognef. Poul A. Schou.
Sognefoged: Poul A. Schou.

Rødning

pr. Rødning, Tlf. 3 (Mand. til Fred. 14—18, Lørd. 9—13), Postkonto 17555. Amtsrkr: Haderslev, Retskr: 90 Rødning, Politkr: 67 Toflund, Skattekr: Frøs og Nørre Rangstrup H., Vurdkr: Rødning. — Af 1286 Vælgere stemte 1061. S 177 (2), Fastløn 148 (1), Byl 376 (4), Landbol 179 (1), Lokal 171 (1); [S+Fastløn; Byl+Landbol+Lokal].
 Formand: Savskærer Chr. Vestierager. (Byl). B, Bl, Bo, FK&R.
 Bie, Niels, Bogholder. (Byl). B, FBo, K&R, Kl.
 Flnk, Haakon, GrdJ. (Lokal). Kl, Sko, Su, VJ.
 Madsen, Thomas P., Dræmsmester. (S). Fkl.
 Nielsen, Jens, GrdJ. (Landbol). Bsk, K&R, FVJ, Næstfmd.
 Poulsen, Jens M., Arbejdsm. (S). FB, Su, VJ.
 Ravn, Jens B., Tømmerhldr. (Byl). Bø, FSko, FSu.
 Skov, Valdemar, Slagterlarb. (Fastløn). Bø, Sko, Su.
 Winther, Helga, Frue. (Byl). B, Bø, Su.
 Komm. Revisorer: Redaktør Hans Madsen og Tømmerhldr. Chr. M. Ravn.
 Skolekomm. Fmd: Sparekassedir. P. K. Lyck.
 Skolenævns Fmd: Rødning: Tømmerhldr. Jens B. Ravn. Brændstrup: GrdJ. Hans Andersen.
 Sundhedskomm. Fmd: Læge Aksel Larsen.
 Folkeregisterf. og Kommunekass: Kæmner J. Blom.
 Pantefoged: Chr. Hansen.
 Sognefoged: Rødning: Rentler Chr. J. Ravn. Brændstrup: GrdJ. Andr. Autzen.

Rødning

pr. Spøttrup, Tlf. Spøttrup 43, Postkonto 7538, Folkeregistret og Kommunekt: Tlf. Spøttrup 46. (Hverd. undt. Lørd. 10—12, 14—17). Amtsrkr: Viborg, Retskr: 77 Skive, Politkr: 56 Skive, Skattekr: Skive, Vurdkr: Harre m. fl. H. — Af 799 Vælgere stemte 691. S 284 (3), R 170 (2), V 79 (1), Bylliste 64 (0), U.P 94 (1); [R+Bylliste; V+U.P].
 Formand: Boelsm. Sigfred Madsen. (R). FBo, FK&R, Su.
 Clausen, Chr., Landpostb. (S). Sko, Su, Jensen, Kristian, Boelsm. (U.P). FSko, FVJ.
 Kristensen, Martin, GrdJ. (V). Bo, Bsk, K&R.
 Nielsen, Svend, Motorvognsf. (S). FSu.
 Pedersen, Anders, GrdJ. (R). Bo, Sko, VJ.
 Poulsen, P. Chr., Arbejdsm. (S). K&R, VJ.
 Komm. Revisorer: GrdJ. Niels P. Nielsen og Lærer Larsen.
 Skolekomm. Fmd: Stationsforst. S. Pedersen.

Folkeregisterf. og Kæmner: M. Christiansen.

Pantefoged: A. Thusgaard.
 Sognefoged: GrdJ. Sv. Gudiksen.

Rødning-Løvel-Pederstrup

pr. Viborg, Tlf. Rødning 17 y. Amtsrkr: Viborg, Retskr: 78 Viborg, Politkr: 58 Viborg, Skattekr: Nørlyng og Sønderlyng H., Vurdkr: Viborg. — Af 922 Vælgere stemte 767 paa Fælleslister.
 Formand: Boelsm. Mads Hansen. Ad, Bø, *)FSu, VJ. Folkeregisterf.
 Bust, Hermann, GrdJ. Bsk, Sko, VJ.
 Christiansen, Jacob, GrdJ.
 Haarbo, Anders, Vognm. VJ.
 Kvorning, Otto, GrdJ. VJ.
 Nørskov, Jørgen, Husm. FBRæ, VJ.
 Pedersen, Hans, Boelsm. Sko, VJ.
 Pedersen, Johannes, GrdJ. Bø, VJ.
 Sørensen, Alfred, Husm. Ad, FBsk, Sko, VJ.
 Komm. Revisorer GrdJ. P. Andersen og Centralbest. M. C. Overgaard.
 Sognefoged: Rødning: GrdJ. Peder Andersen. Løvel: Mekaniker Niels Møller, Pederstrup: GrdJ. Niels Pallesen.

Rødovre

pr. Vanløse, Tlf. Rødovre 540 (10—14, Lørd. 10—12, Fred. illl. 17—19), Postkonto 23100. Amtsrkr: København, Retskr: 3 København, Politkr: 3 København, Skattekr: Hvidovre, Rødovre og Amager, Vurdkr: Rødovre. — Af 9776 Vælgere stemte 7897, S 3526 (5), R 650 (1), K 1844 (3), Rf 861 (1), D.K 813 (1), Borgerl 154 (0); [R+Rf; K+Borgerl].
 Formand: Gustav E. Jensen. (S). FBI, FBo, Bø, FK&R, FSko, FSkt., FSu, FT, FVJ.
 Bille, A., Inspektør. (S). Bl, Bo, K&R, Sko, Skt, Su, T.
 Callisen, Poul, Handelsgartner. (R). Bl, K&R, Sko, Skt, Su.
 Elkjær, Ejnar, Overmekaniker. (D.K).
 Green-Petersen, Johs., Handelsgartner. (K). By, T.
 Kongsg., Hans, Redaktør. (Rf). Bø, T.
 Markamp, A. Marquard, Overbetj. (K). Bo, Skk, Su.
 Nielsen, E. Dahl, Bygningshaandv. (S). Su.
 Poulsen, Jens, Afdelingsl. (S). FSkk, T.
 Poulsen, Th., Maskinarb. (S). Bl, K&R, Skk, Sko, Skt.
 Tang, Peder, Ing. (K). Bl, Bø, K&R, Sko, Skt.
 Bygningskomm. Fmd: Kriminalass. Aug. Petersen.
 Komm. Revisorer: Cross. Johs. Andersen og Postktr. C. G. Andersen.
 Børnev. Fmd: Rcsesekr. Henry Hanscn.
 Skolekomm. Fmd: Afdelingsl. Jens Poulsen.
 Sundhedskomm. Fmd: Gustav E. Jensen.

Kontorchef: cand. jur. G. Westergaard.
Bygninginsp: cand. polyt. E. M. Svendsen.
Kommunekass: Fru E. Buhl.
Skatteinsp: C. Bergstedt.
Socialinsp: C. Bastrup.
Sognefoged: S. Distr: Kriminalass. Aug. Petersen. N. Distr: Tømrerm. Hans Chr. Lorentzen.

Røgen-Sporup

pr. Sporup. Tlf. Farre 61. Amtsrkr: Skanderborg Retskr: 56 Hammel, Politkr: 39 Aarhus, Skattekr: Skanderborg, Vurdkr: Gern m. fl. H. — Af 599 Vælgere stemte 506. S 153 (2), V 280 (4), U.P. 73 (1).
Formand: GrdJ. Chr. Christensen. (V). Bø, K&R, Skk, *)FSU.
Andersen, A. Peter, Boelsm. (V). Bsk, K&I, Vj.
Jensen, A. M., Møbelfabr. (U.P). K&R.
Jensen, Chr., Holm. (S). Folkeregisterf.
Kammer, Kristian, GrdJ. (V). Kass.
Nielsen, Laurids Brandt, GrdJ. FVj.
Rasmussen, A., Arbejds. (S). Vj.
Komm. Revisorer: Lærer M. Graf, Mejeribest. O. Schmidt og Revisor Axel Christiansen, Silkeborg.
Skolekomm. Fmd: Fru Karen Margrethe Nielsen.
Brændselsudv. Fmd: Anders P. Andersen.
Pantefoged: Marinus Jensen.
Sognefoged: Røgen: GrdJ. Kristian Kammer. Sporup: GrdJ. Chr. Larsen.

Rømø

pr. Rømø. Tlf. Rømø 52v, Postkonto 39440. Amtsrkr: Tønder, Retskr: 97 Tønder, Politkr: 71 Tønder, Skattekr: Løgumkloster, Vurdkr: Tønder. — Af 426 Vælgere stemte 371. S 75 (1), B.F + Nordlands 163 (2), Sønderlands + Kongsmark 128 (2).
Formand: Lærer A. K. Jessen. (B.F). FBø, *)FSU, Folkeregisterf.
Carl, Holger Hansen, Købm. (R.F).
Hansen, Hans Peter, Arbejds. (S). Kass. Tlf. 65.
Hansen, Søren, GrdJ. (B.F).
Jensen, Hans Mærsk, GrdJ. (B.F). Næstformand.
Komm. Revisorer: Posteks. Christian Thomsen og Postbud Andreas Chr. Nielsen.
Beskæftigelsesudv. Fmd: Alfred Hansen Carl.
Skolekomm. Fmd: Postbud Andreas Chr. Nielsen.
Skolenævn. Fmd: Kirkeby: Kiltfoged Hans Buch. Kongsmark: Postbud Andreas Chr. Nielsen. Toftum: GrdJ. Jens L. Jepsen.
Sundhedskomm. Fmd: Husm. Magnus Chr. Schmidt.
Pantefoged: Magnus Schmidt.
Sognefoged: Husm. I. C. Knudsen.

Rønbjerg se Estvad-Rønbjerg.

Rønnebæk

pr. Næstved. Tlf. Nyland 70, Postkonto 8559. Amtsrkr: Præstø Retskr: 21 Næstved, Politkr: 14 Næstved, Skattekr: Næstved, Vurdkr: Hammer H. — Af 354 Vælgere stemte 277. S 103 (3), R 43 (1), V 131 (3).
Formand: GrdJ. Karl Nielsen. (V). Gamsbøl, P., Smedem. (V). Kass.
Hansen, Johs. E., Parcell. (R). Vj.
Larsen, Svend, Arbejds. (S). Skk.
Mogensen, Karl, Arbejds. (S).
Nielsen, Knud, Lærer. (S). FBø.
Pille, E., GrdJ. (V). FVj.
Komm. Revisorer: Købm. H. Petersen og Skovfoged Grøn.
Skolekomm. Fmd: Sognepr. P. Thomsen.
Sundhedskomm. Fmd: Tømrerm. Carl G. Rasmussen.
Sognefoged: GrdJ. Otto Hemmingsen.

Rønninge

pr. Langeskov. Kommunekt. og Folke-registret: Tlf. Langeskov 35 (Fmd: Tlf. Langeskov 36). Amtsrkr: Odense, Retskr: 40 Kerteminde, Politkr: 20 Kerteminde, Skattekr: Kerteminde, Vurdkr: Aasum H. — Af 674 Vælgere stemte 602. S 115 (1), R 14 (0), V 152 (2), H 135 (1), U.P. 186 (3).
Formand: Husejer J. Bachmann. (U.P). K&R.
Christensen, P. Chr., Husejer. (R). Bo, K&R.
Frandsen, Chr., Forv. (V). Bø, Skk.
Hansen, K., Arbejds. (S). FBø, FSU, Vj.
Jensen, A., GrdJ. (V). Bo, Fkø, FVj.
Mosumgaard, E., Købm. (U.P). FSKk.
Poulsen, H. P., Tømrerm. (U.P). Bo.
Komm. Revisorer: N. P. Christensen og G. Kjær Thomsen.
Kommunekass: A. Pedersen.
Pantefoged: H. Verner Hansen.
Sognefoged: Husejer Christian Christensen.

Rørby

pr. Kalundborg. Tlf. Aldersro 22, Postkonto 54100. Amtsrkr: Holbæk, Retskr: 13 Kalundborg, Politkr: 10 Kalundborg, Skattekr: Kalundborg, Vurdkr: Kalundborg. — Af 566 Vælgere stemte 503. S 119 (2), R 88 (1), V 175 (2), Rf 121 (2).
Formand: GrdJ. Jeppe Gammelby. (Rf). FBø, Skt, *)FSU, Folkeregisterf.
Andersen, Robert, Landm. (V). K&R, Vj.
Christensen, Johs., Boelsm. (R). FVj.
Jensen, Laurits, Boelsm. (Rf). Skt, Vj.
Jensen, Rasmus, GrdJ. (V). Bø, Kass.
Larsen, Johannes, Husm. (S). K&R, Vj.
Rasmussen, Jens Karl, Lærer. (S). Bø, Skt.
Komm. Revisorer: GrdJ. Emanuel Lambert og GrdJ. Aage Sørensen.
Skolekomm. Fmd: Sognepr. Bay-Hansen.
Sognefoged: GrdJ. Marlus Bertelsen.

Rørbæk-Grynderup-Stenild

Stenild pr. Hobro. Tlf. Stenild 20. Folkeregistret: pr. Rørbæk, Tlf. Rørbæk 2. Amtskr.: Aalborg, Retskr.: 63 Hobro, Politkr.: 46 Hobro, Skattekr.: Helium-Hindsted, Vurdkr.: Gislum H. — Af 751 Vælgere stemte 608. S 63 (1), R 116 (1), V 429 (7); [S+R].

Formand: GrdJ. E. Willumsen. (V). Sko. Bach, Søren Nielsen, Husm. (V). Bsk, VJ.

Beck, Dalsgaard, GrdJ. (V). Bø, K&R, VJ.

Hansen, Kristen, GrdJ. (V). FVJ. Nielsen, Niels, Husm. (V). Bø, Sko. Norup, S. P., Snedkerm. (V). Kass, Folkeregistret.

Stistrup, Kr., Arbejdsm. (S). FB, Skk, *)FSu.

Stistrup, Kristian, GrdJ. (R). Sko. Wolff, Otto R., GrdJ. (V). BI, Bø, K&R, Skk.

Kommi. Revisorer: Uddeler Kr. Jensen Stenild og Sparekassedir. Laurits Vraa.

Skoekomm. Fmd: GrdJ. Aksel Henriksen.

Sognefoged: Rørbæk: GrdJ. Kristen Kristensen Smed. Grynderup: GrdJ. Niels Nørgaard. Stenild: Rentier Kristen Bundgaard.

Rørup

pr. Aarup. Tlf. Aarup 208. Postkonto 7583. Folkeregistret: Tlf. Aarup 183. Amtsrandskr.: Assens, Retskr.: 43 Middelfart, Politkr.: 32 Middelfart, Skattekr.: Middelfart, Vurdkr.: Vends-Baag H. — Af 441 Vælgere stemte 331. S 107 (2), R 135 (2), V 100 (2), Upol 39 (1); [V+Upol].

Formand: Malerm. Ras. Hestehauge. (R). Bø, K&R, FSkk, Su.

Cederfeld de Simonsen, Chr., Godsejer. (Upol). BI, K&R, Skk, Su.

Hammerich, Carl, Husm. (S). BI, Bø, FVJ.

Nielsen, Poul, GrdJ. (V).

Nørregaard, Ejner, GrdJ. (V). VJ.

Pedersen, Kaj, GrdJ. (R). Bø, Skk, VJ. Rasmussen, Rasmus, Fedevarehdir. (S). K&R, Skk, Su, VJ.

Kommi. Revisorer: Snedkerm. Johs. Jensen og Møller C. M. Christensen.

Beskæftigelsesudv. Fmd: GrdJ. H. Poulsen.

Børnev. Fmd: Lærer K. Hesselager. Sundhedskomm. Fmd: Propr. Marcusen.

Folkeregistret., Kass. og Sekr: Lærer K. Hesselager.

Sognefoged: GrdJ. Carl Clausen.

Rørvig

pr. Rørvig. Tlf. Isøre 74. Amtskr.: Holbæk, Retskr.: 11 Nykøbing Sj., Politkr.: 9 Holbæk, Skattekr.: Nykøbing Sj., Vurdkr.: Nykøbing Sj. — Af 599 Vælgere stemte 462. S 77 (1), R 177 (3), V 208 (3).

Formand: GrdJ. Carl Olsen. (V). BI, FBo, Bø, FK&R, *)FSu.

Andersen, Olaf, Bankass. (R). Bø, K&R, Ktu, Skk.

Christensen, Johannes, Parcell. (V).

Hansen, Emil, Arbejdsm. (S). Bo, Bsk, Bø, VJ.

Larsen, Oluf, GrdJ. (V). VJ.

Nielsen, Niels, Vognm. (R). Bsk, FVJ.

Stanlev, H. C., Konditor. (R). Bo, K&R.

Komm. Revisorer: Mejeribest. O. H.

Hansen og Restauratør H. O. Madsen.

Skoekomm. Fmd: Sognepr. E. Landert.

Sundhedskomm. Fmd: Best. Erik Henningsen.

Børnev. Fmd: Lærerinde Fru Edith Andreassen.

Beskæftigelsesudv. Fmd: Hønslerlejer Kaj Olesen.

Kommunesekr., Kommunekass. og Folkeregistret: V. Larsen, Tlf. Isøre 200.

Sognefoged: fhv. GrdJ. Jørgen Nielsen, Tlf. Isøre 37.

Røsnæs

pr. Kalundborg. Tlf. Bjørnstrup 88.

Postkonto 47890. Amtskr.: Holbæk, Retskr.: 13 Kalundborg, Politkr.: 10 Kalundborg, Skattekr.: Kalundborg,

Vurdkr.: Kalundborg. — Af 458 Vælgere stemte 395. S 130 (2), R 109 (1), V 147 (2).

Formand: Uddeler P. L. Hansen. (R). FH. Beck, Aksel, Form. (S).

Jensen, Knud, GrdJ. (V). FVJ.

Larsen, Laurits, Arbejdsm. (S).

Nielsen, Jørgen, GrdJ. (V).

Komm. Revisorer: GrdJ. Jens Hansen og

Sognepræst J. P. Vad.

Skoekomm. Fmd: Sognepr. J. P. Vad.

Kommunesekr: Henning H. Holck.

Pantefoged: Husm. Lunddal Nielsen.

Sognefoged: GrdJ. Peder Rasmussen.

Saaby-Kisserup

pr. Kirke-Saaby. Tlf. Kirke Sonnerup

87. Postkonto 40477. Amtskr.: Roskilde, Retskr.: 4 Roskilde, Politkr.: 4 Roskilde,

Skattekr.: Roskilde, Vurdkr.: Voldborg-Ramsø H. — Af 871 Vælgere stemte 700. S 235 (4), R 163 (2), V 289 (5), D.K 13 (0).

Formand: GrdJ. Poul Jensen. (V). K&R. Tlf. Hvalsø 44 v.

Andersen, Th., Foderm. (S). Skk.

Bagger, Herman, GrdJ. (V). FSkk, FVJ.

Christensen, Knud, Parcell. (R). K&R,

Næstfmd.

Dinesen, Jens, GrdJ. (V). Bsk, Bø.

Hansen, N. P., GrdJ. (V). FBø, K&R, FSu.

Hyl Dahl, Georg, Smedem. (S). K&R, VJ.

Nielsen, Otto, Arbejdsm. (S). Bsk.

Nielsen, Tolver, Parcell. (R). By, V.

Rasmussen, Chr., Parcell. (S). Bø, K&R,

V.

Wedel, H., GrdJ. (V). VJ.

Komm. Revisorer: GrdJ. Laurits Phillip-

sen og Konsulent Waage.

Sekr., Kass. og Folkeregistret: J. Tvede

Larsen.

Sognefoged: Torkildstrup: GrdJ. Jens Dinesen. K. Saaby: GrdJ. F. N. Schlønnemann. Kisserup: Parcell. Peter Jensen.

Sabro-Faarup

pr. Mundelstrup. Tlf. Mundelstrup 69. Amtsrkr: Aarhus, Retskr: 55 Aarhus, Politkr: 39 Aarhus, Skattekr: Vester Lisbjerg m. fl. H., Vurdkr: Vester Lisbjerg m. fl. H. — Af 603 Vælgere stemte 530. S 282 (4), V 248 (3).

Formand: Arbejdsm. S. P. Mathiesen. (S). FK&R, *)FSu.

Holm, Jens, GrdJ. (V). FVJ.
Jensen, Viggo E. R., Mejerist. (S).
Jørgensen, S. L., GrdJ. (V).
Rasmussen, Jens B., Arbejdsm. (S).
Simonsen, H., GrdJ. (S). Kass.
Thomsen, Chr., Husm. (V). FBø.
Komm. Revisorer: Husm. Carl Rasmussen og Skatteraadsm. P. Fuhlen-dorff.

Skolekomm. Fmd: Pastor Otto Jensen.
Sognefoged: Sabro: GrdJ. J. P. H. Vinther. Faarup: GrdJ. Harald Simonsen.

Sahl

pr. Vinderup. Tlf. Vinderup 149, (9—12, 14—17). Postkonto 59185. Amtsrkr: Ringkøbing, Retskr: 81 Holstebro, Politkr: 60 Holstebro, Skattekr: Holstebro, Vurdkr: Struer. — Af 1717 Vælgere stemte 1367. S 487 (3), Landbol+Husmandsl 518 (4), B.F+Indre Miss+R 352 (2).

Formand: GrdJ. Søren Poulsen. (V). FK&R, Su, VJ.

Jensen, Carl Direktør. (K). Bo, E, K&R, Kl, Sko, FV.
Jespersen, Kr., Snedkerm. (Indre Miss). Kl, Su, V.
Madsen, Laurits Hesel, GrdJ. (V). FBo, Sko, Su, VJ.
Mathiasen, S. A., Overtrafikass. (S). Bø, FE, K&R, FSko, FSu, Næstfmd.
Nørgaard, Peder, GrdJ. (V). Bø, E, FVJ.
Olesen, Carl, GrdJ. (V). VJ.
Pedersen, A. Skød, Fyrbøder. (S). Bo, Fkl, Su, VJ.
Rasmussen, A., Lærer. (S). FBø, V.
Komm. Revisorer: Overinsp. A. Christensen og Bankbogh. Chr. Mikkelsen.
Kæmner: Aage Jensen.
Sekretær: Kæmner Aage Jensen.
Pantefoged: Brøndgraver Chr. Poulsen.
Sognefoged: Sygekassékass. P. L. Pedersen.

Sahl-Gullev

pr. Bjerringbro. Tlf. Nøddeleund 6, Postkonto 81745. Amtsrkr: Viborg, Retskr: 79 Kallerup, Politkr: 57 Viborg, Skattekr: Lysgaard m. fl. H., Vurdkr: Middelsom-Hovbjerg H. — Af 973 Vælgere stemte 656. S 290 (3), B.F. 261 (3), Borgerl 96 (1); [B.F.+Borgerl].

Formand: GrdJ. M. Mikkelsen. (R). *)FSu.

Deleuran, Oskar, Kass. (S).
Larsen, Laurits, GrdJ. (V).
Mogensen, Peder, Arbejdsm. (S).
Møller, Peder, Slagterarb. (S).
Simonsen, Niels, Gross. (K).
Sølvsten, Niels K., GrdJ. (V).
Komm. Revisorer: Arbejdsm. P. Mogensen og Købm. Anton Jensen.
Pantefoged: Oskar Deleuran.
Sognefoged: Gullev: GrdJ. Niels Aagaard. Sahl: Boelsm. P. Simonsen.

Saksild-Nølev

pr. Odder. Tlf. Saksild 8. Folkeregistret: Tlf. Assedrup 23. Amtsrkr: Aarhus, Retskr: 53 Odder, Politkr: 40 Odder, Skattekr: Hads og Ning H., Vurdkr: Hads H. — Af 478 Vælgere stemte 378. S 73 (1), V 229 (5), U.P 76 (1).

Formand: Rentler Th. Dolberg-Bonde. (V). K&R, FSu.

Fisker, Niels, GrdJ. (V). K&R.
Hansen, Søren Peter, Arbejdsm. (S). K&R.

Kyed, H. C., GrdJ. (V).
Møller Sørensen, Søren, Husm. (U.P).
Poulsen, Holger, GrdJ. (V). FBø.
Rasmussen, Anton, Forp. (V).
Komm. Revisorer: GrdJ. Asger Mikkelsen og GrdJ. Jacob Jacobsen.
Skolekomm. Fmd: Sognepr. Otto R. Hansen.

Sognefoged: Saksild: GrdJ. Jacob Jacobsen. Nølev: Forp. S. P. Elmose.

Sakskøbing Landsogn

pr. Sakskøbing. Tlf. Sakskøbing 4032, Postkonto 16319. Amtsrkr: Maribo, Retskr: 29 Sakskøbing, Politkr: 20 Sakskøbing, Skattekr: Sakskøbing, Vurdkr: Sakskøbing. — Af 1317 Vælgere stemte 1164. S 592 (5), R 247 (2), K 147 (1), V 135 (1), D.K 41 (0); [K+V].

Formand: Lærer E. Hess. (S). Bø, FK&R, Su.

Andersen, Anton, Tømrer. (S). FSko, VJ.
Christensen, Aage, Maler. (S). Bø, Sko, Su.

Ejleresen, Hilmar, Lærer. (K). K&R, Sko.
Frandsen, Poul, GrdJ. (V). FBø, Su.
Holm, Albert, Smedem. (R). Sko, Su.
Jacobsen, Ole, Husm. (R). F&R, Sko, VJ.

Jensen, Mary, Husm. (S). Bø, Su.
Jensen, Oscar. (S). K&R, FSko, FVJ, Næstfmd.

Komm. Revisorer: Uddeler Harbo og Købm. Oluf Olsen.
Sundhedskomm. Fmd: Politbetj. Karl Larsen.

Kommunekass: Kaj Hansen.
Pantefoged: Holger Petersen.
Sognefoged: GrdJ. Julius Frandsen og GrdJ. Christian Bruhn.

Sall se Haurum-Sall.

Salling se Næsborg-Salling-Oudrup.

Saltum-Hune

pr. Nr. Saltum. Tlf. Saltum 57. Amts-
rkr: Hjørring, Retskr: 69 Nørresund-
by, Politkr: 49 Nørresundby, Skattekr:
Børglum m. fl. H., Vurdkr: Børg-
lum H. sdr. — Af 1373 Vælgere stemte
1112. S 135 (1), U.P. 977 (10).

Formand: Urmager K. P. Kristensen.
Bø, K&R, *)FSu.

Andreasen, A., GrdJ. (U.P.). K&R, FVJ.

Bundgaard, Søren E., GrdJ. Bø.

Christensen, Chr., Arbejdsn. VJ.

Christensen, Chr. Hansen, GrdJ.

Jensen, L., GrdJ. (U.P.). K&R.

Nielsen, Niels Simonl, GrdJ.

Pedersen, Morten Østergaard, GrdJ.

Pedersen, Th., Tromlefører. (S). VJ.

Rasmussen, Valdemar, Købm.

Svenningsen, S., Strandfoged. Bø, Næst-
formand.

Komm. Revisorer: Rentler S. Enevold-
sen og Sparekassedr. N. C. Nielsen.
Børnev. Fmd: Fru Kirstine Nielsen.

Skolekomm. Fmd: Pastor Johs. Madsen.
Sundhedskomm. Fmd: Købm. Vald. Ras-
mussen.

Folkeregisterf. og Kass: Kæmner Chr.
Pillgaard.

Pantefoged: Børge Nielsen.

Sognefoged: Saltum: GrdJ. P. Rasmus-
sen. Hune: GrdJ. Lars Enevoldsen.

Sandager-Holevad

pr. Assens. Tlf. Salbrovad 105. Folkere-
gistret: Tlf. Salbrovad 123. Amtsokr:
Assens Retskr: 42 Assens, Politkr:
31 Assens, Skattekr: Assens, Vurdkr:
Assens. — Af 398 Vælgere stemte 328.
S 94 (2), B.F. 233 (5).

Formand: GrdJ. Hans Hansen. (V).

FBsk, FBø, FK&R, FSKk, FSu.

Madsen, Albert, Husm. (R).

Møllegaard, Tage, GrdJ. (V). Skk.

Nielsen, Christian, GrdJ. (V). VJ.

Pedersen, Bøje, Arbejdsn. (S). Skk;
Næstfmd.

Ravn, Andreas, Arbejdsn. (S). Bø.

West, Mads, GrdJ. (V).

Komm. Revisorer: GrdJ. A. Ba'le og
GrdJ. C. Buch.

Sundhedskomm. Fmd: GrdJ. Chr. Buch.
Kommunekass. og Folkeregisterf: J. P.
Hansen.

Sognefoged: Sandager: Tømrerimester
A. Nielsen. Holevad: GrdJ. Aksel Balle.

Sandby

pr. Harpelunde. Tlf. Sandby 50. Post-
konto 10930. Amtsokr: Maribo, Retskr:
31 Nakskov, Politkr: 22 Nakskov,
Skattekr: Nakskov, Vurdkr: Lolland
Nørre H. — Af 804 Vælgere stemte
670. S 327 (5), K 160 (3), V 177 (3).

Formand: GrdJ. H. Chr. Olsen. (K). Bø,
K&R, *)FSu, VJ, Folkeregisterf.

Christensen, Hans, GrdJ. (V). VJ.

Christensen, Johan, Arbejdsn. (S).

Hansen, P., Toldbetj. (S). Bø.

Jensen, Helge, Skræderm. (K). Bø.

Jensen, Henry, Snedkerm. (S). Skk.

Jespersen, C. Anker, Propr. (V). K&R,
Skk.

Lejbølle, Rasmus, GrdJ. (V). VJ.

Petersen, E., Propr. (K). Hu.

Sørensen, Chr. Fisker. (S). FBø, Hu, K&R.

Sogneraadssekr: Lærer A. Rasmussen.

Komm. Revisorer: Propr. J. Coulthard

og Parcell. H. P. Juul.

Skolekomm. Fmd: Sognepr. C. Peder-
sen.

Kommunekass: H. Hansen.

Sognefoged: GrdJ. A. P. Frits.

Sandby-Vrangstrup

pr. Glumso. Tlf. Skovmark 74. Amtsokr:
Præstø, Retskr: 21 Næstved, Politkr:
14 Næstved, Skattekr: Næstved, Vurdkr:
Næstved. — Af 420 Vælgere stemte
362. S 119 (2), R 94 (2), V 149 (3).

Formand: Parcell. Ludvig Jensen. (S).
FBø, K&R, FSu, Folkeregisterf.

Jacobsen, Aksel, Vejrn. (S). Skk, VJ.

Laustsen, Jens, GrdJ. (V). K&R, Skk,
VJ.

Madsen, Marius, Landpost. (R). Kass.

Olsen, Frederik, Parcell. (R). Bø, FVJ.

Petersen, Peter, GrdJ. (V). Bø, Skk.

Rosenblad, Ivar, Mejeribest. (V). Su.

Komm. Revisorer: GrdJ. Frederik Niel-
sen og Uddeler Rich. Rasmussen.

Skolekomm. Fmd: Mejerist Kristoffer

Mortensen.

Sundhedskomm. Fmd: GrdJ. Jens Laust-
sen.

Sognefoged: Sandby: GrdJ. Ole Peder-
sen. Vrangstrup: GrdJ. Frederik Niel-
sen.

Sanderum

pr. Odense. Tlf. Dalum 472. Postkonto
7643. Amtsokr: Odense, Retskr: 39
Odense, Politkr: 28 Odense, Skattekr:
Kerteminde, Vurdkr: Aasum H. — Af
1317 Vælgere stemte 1020. S 362 (3), R
74 (1), K 159 (1), V 373 (4), H 56 (0);
[K + V; H + R].

Formand: Propr. Jens Pedersen. (V).

Bø, FK&R, FSu.

Andersen, Anders, GrdJ. (R). G&V, Skk,

Christensen, Kaj O. (S). Bø, K&R, Skk,
Su.

Hansen, Chr. M., Propr. (V). FG&V.

Jensen, H. Eriksen, Forp. (V). G&V.

Lauritsen, Kaj, Kommissionsær. (V). FBø,
Su.

Pedersen, Chr. Winther, Vejrn. (S). Bø,
G&V.

Rasmussen, Marius, Arbejdsn. (S). Su.

Thuesen, Andr., GrdJ. (K). G&V, K&R,
Skk, Su, Næstfmd.

Komm. Revisorer: Drejerm. Wilh. Pe-
dersen og Chr. M. Hansen.

Bygningskomm. Fmd: Tømrerm. A. P.
Christensen.

Skolekomm. Fmd: Sognepr. A. Peder-
sen.

Pantefoged: Husm. Laurits Lysemose.

Sognefoged: V. Distr: GrdJ. Laurits

Nielsen. Ø. Distr: Propr. Hans Pe-
dersen.

**Sandholts se Vester
Hæsinge-Sandholts-Lyndelse.**

Sankt Hans-Sankt Olaj

pr. Hjørring. Tlf. Hjørring 859. Amts-
rkr: Hjørring, Retskr: 72 Hjørring,
Politikr: 52 Hjørring, Skattekr: Hjør-
ring, Vurdkr: Hjørring. — Af 1703
Vælgere stemte 1185. S 387 (4), Hus-
mandsl 86 (0), Komm 687 (7); [Komm
+ Husmandsl].
Formand: Grdj. P. Brusgaard. (Komm).
Bø, FBsk, K&R, FSko, FSu, FVj.
Bak, Emil, Grdj. (Komm). Sko, Vj.
Bertelsen, Axel, Husm. (S). Bø, Sko, Vj.
Haven, Alfred, Arbejds. (S). K&R, Su.
Jensen, Otto, Teglværksh. (Komm).
Bø, Sko, Su.
Krogh, Harald, Arbejds. (S).
Madsen, Jens, Grdj. (Komm). Vj.
Mikkelsen, Holger, Grdj. (Komm). Su.
Mølgaard, Ejnar, Amtsskolekonsulent.
(Komm). FBø, FSKk.
Pedersen, Chr. P., Grdj. (Komm). FBør.
Sørensen, Peter, Arbejds. (S). Su, Vj.
Komm. Revisorer: Lærer C. O. Jacob-
sen og Magasinassistent M. Klitlund
Jensen.
Sundhedskomm. Fmd: Grdj. Emil Bak.
Kæmner: C. R. Kraglund.
Sekretær: Kæmner Kraglund.
Pantefoged: Jens Peter Thomsen.
Sognefoged: Skt. Hans: Grdj. Valdemar
Thomsen. Skt. Olaj: Grdj. B. Vester-
gaard.

Sebber

pr. Sebbesund. Amtsokr: Aalborg,
Retskr: 66 Nibe, Politikr: 47 Nibe,
Skattekr: Løgstør, Vurdkr: Løgstør.
— Af 343 Vælgere stemte 272 paa Lokal-
lister.
Formand: Lærer N. Bøcher Frederiksen.
(Borgerl).
Christensen, Rasmus, Grdj. (Borgerl).
Kass.
Jensen, Svend Aage, Mejerist (S).
Melgaard, Th., Grdj. (Borgerl).
Pedersen, Søren N., Arbejds. (S).
Rasmussen, N. P. Grdj. (B.F).
Øvad, Magnus, Arbejds. (S).
Komm. Revisorer: Lærer S. Fogtmann
og Købm. Arne K. Christensen.
Skolekomm. Fmd: Sognepr. Tranberg.
Sognefoged: Grdj. Ingvard Nielsen.

Seden-Aasum

pr. Odense. Tlf. Odense 1348. Postkonto
10490. Amtsokr: Odense, Retskr. Se-
den: 40 Kerteminde, Aasum 39 Oden-
se, Politikr: Seden: 29 Kerteminde,
Aasum: 28 Odense, Skattekr: Kerte-
minde, Vurdkr: Aasum H. — Af 658
Vælgere stemte 556. S 220 (3), B.S 104
(1), B.S 226 (3).
Formand: Mejeribest. H. P. Brønserud.
(V). Bl, K&R, Skk, Sko, Su.
Ejlertsen, Karl, Pladsform. (S). Bl, Bø,
By, K&R, Vj.
Mach, Anker, Købm. (S). Bø, Skk, Su,
Vj.

Michelsen, Aksel, Specialarb. (S). FBør,
Bø, By, FBo, Su, Vj.
Pedersen, Rasmus, Sygekassfmd. (V).
Bø, K&R, FSu.
Rasmussen, Ruben Lohmann, Forp. (V).
Bl, Bø, By, Bø, FBsk, Vj, Næstfmd.
Vennekilde, Kristian, Grdj. (K). Bl, Skk,
Su, FVj.
Komm. Revisorer: Tømrerm. Karl Niel-
sen og Førstelærer Sv. Aa. Jespersen.
Bygningskomm. Fmd: Tømrerm. Karl
Nielsen.
Børnev. Fmd: Lærer S. B. Andersen.
Skolekomm. Fmd: Sognepr. Ole Borch-
Madsen.
Sundhedskomm. Fmd: Karl Ejlertsen.
Kommunekass: Købm. Hans Nielsen.
Tlf. Odense 3940.
Pantefoged for Seden og Aasum: Kri-
stian Andersen, Seden.

Seem

pr. Ribe. Tlf. Skallebæk 6. Amtsokr: Ri-
be. Retskr: 87 Ribe, Politikr: 65 Ribe,
Skattekr: Ribe, Vurdkr: Ribe. — Af
430 Vælgere stemte 320. Hørn Skole-
distr 126 (3), Seem Skoledistr 194 (4).
Formand: Husm. Jacob Petersen. (Lo-
kal). FBø, Skk, FSu, Vj, Folkeregis-
terf.
Bennedsen, Klaus, Grdj. Bø.
Larsen, Ernst, Uddeler. (Fællesl). Kass.
Olesen, Sigurd, Grdj. Vj.
Pedersen, Adolf, Murer. Sko.
Poulsen, Poul, Grdj. (Lokal).
Vestergaard, Jørgen, Grdj. (Fællesl).
Komm. Revisorer: Grdj. Jørgen Olsen
og Murer. Adolf Petersen.
Skolekomm. Fmd: Sognepr. Kjeldgaard
Knudsen.
Sognefoged: Grdj. J. Olesen.

Seest

pr. Kolding. Tlf. Seest 14. Postkonto
40400. Folkeregistret: Seest pr. Kol-
ding, Tlf. Skanderup 3. Amtsokr: Ri-
be, Retskr: 45 Kolding, Politikr: 34
Kolding, Skattekr: Andst m. fl. H.,
Vurdkr: Slaugs H. — Af 386 Vælgere
stemte 313. S 126 (3), B.F 185 (4).
Formand: Grdj. J. Ravn. (V). FBsk, FSu.
Huss, Hans, Grdj. (Fællesl). Næstfmd.
Larsen, Børge, Tekstilarb. (S). Vj.
Laursen, Hans, Arbejds. (S). Bsk, Su,
Vj.
Møller, Anton, Grdj. (U.P).
Nielsen, Niels L., Arbejds. (S).
Sommerlund, Chr., Grdj. (V). Kass.
Bygningskomm. Fmd: Grdj. Jens Ravn.
Komm. Revisorer: Grdj. Jens Schøne-
mann og Lærer E. K. Svennesen.
Skolekomm. Fmd: Sognepr. Ørberg.
Sundhedskomm. Fmd: Grdj. P. Peder-
sen.
Folkeregistret: Grdj. Chr. Sommerlund.
Sognefoged: Grdj. Aage Buhl.

Sejerslev-Ejerslev-Jordsby

pr. Nykøbing M. Tlf. Sejerslev 58. Amts-
okr: Thisted, Retskr: 76 Nykøbing M.,
Politikr: 55 Nykøbing M., Skattekr:

Mors, Vurdkr: Mors venstre. — Af 1020 Vælgere stemte 920. S 238 (3), Husmandsl 58 (0), Lokal 624 (6).
 Formand: GrdJ. Anders Jensen. (U.P).
 FBø, K&R, *FSu.
 Bendsen, Jens A., Arbejds. (S).
 Blsgaard, Kresten, GrdJ. (Lokal).
 Frandsen, Fr. B., Arbejds. (S).
 Jensen, O. M., Lærer. (U.P).
 Josefsen, Arent, GrdJ. (U.P). Kass. og Folkeregisterf. Tlf. Sejerslev 13.
 Riis, Peder, GrdJ. (Lokal).
 Søndergaard, Jens, GrdJ. (Lokal).
 Sørensen, J. A., Arbejds. (S).
 Komm. Revisorer: Uddeler Kr. Vestergaard og Købm. A. Odgaard.
 Skolekomm. Fmd: Sognepr. Kjølbyk.
 Sognefoged: Sejerslev, V. Distr: GrdJ. A. Josefsen. Ø. Distr: S. O. Damgaard.
 Ejerlev: GrdJ. A. Jensen. Jordsby: Husm. J. Søndergaard.

Sejersø

pr. Sejersø. Tlf. Sejersø 23. Amtsokr: Holbæk, Retskr: 13 Kalundborg, Politkr: 10 Kalundborg, Skattekr: Nykøbing Sj., Vurdkr: Kalundborg. — Af 503 Vælgere stemte 437. S 3 (0), Lokalister 429 (7).
 Formand: GrdJ. William Jørgensen, K&R, Skk, Vj.
 Andersen, Peder J., GrdJ. FBø, *FSu.
 Enevoldsen, Poul, Parcell. Bl, K&R, Vj.
 Jensen, Aksel, Parcell. Bl, Vj.
 Jensen, Jens P., GrdJ. Bsk, H, Næstfmd.
 Olsen, Peter, Husm. By, H, Ko, K&R.
 Sørensen, Robert, Vognm. By, H, Kass.
 Komm. Revisorer: GrdJ. Sigurd Sørensen og Husm. Jørgen Pedersen.
 Sognefoged: GrdJ. K. M. Jørgensen.

Sejflod

pr. Sejflod. Tlf. Storvorde 68. Folkeregistret: Tlf. Storvorde 46. Amtsokr: Aalborg, Retskr: 67 Aalborg, Politkr: 48 Aalborg, Skattekr: Nibe, Vurdkr: Fleskum H. — Af 265 Vælgere stemte 227. S 81 (2), U.P. 91 (2), U.P. 55 (1).
 Formand: GrdJ. Henrik Nørgaard. (U.P)
 Knudsen, Chr., Gaardbest. (U.P). Næstformand.
 Olsen, Johannes, GrdJ. (U.P). FSu, Folkeregisterf.
 Petersen, Peter, Husejer. (S).
 Poulsen, Tinus, Husm. (S). Kass.
 Komm. Revisorer: Mejerist Nicls Jensen og GrdJ. Claus Johannsen.
 Skolekomm. Fmd: GrdJ. E. Buus Hansen.
 Pantefoged: H. Nørgaard.
 Sognefoged: GrdJ. Henrik Nørgaard.

Sejling-Sinding

pr. Skæggær. Tlf. Sinding 14. Amtsokr: Viborg, Retskr: 51 Silkeborg, Politkr: 38 Silkeborg, Skattekr: Lysgaard m. fl. H., Vurdkr: Lysgaard-Hids H. — Af 478 Vælgere stemte 413. R 108 (2), V 104 (2), Sognel 199 (3).
 Formand: GrdJ. S. Poulsen. (V). FBø, K&R, Skk, *FSu, Folkeregisterf.
 Bitsch, H., Boelsm. (V). Bø.

Jensen, Thomas, GrdJ. (Sognel). K&R, Vj.
 Mikkelsen, A., Murerm. (R). Sko.
 Mikkelsen, J. P., Boelsm. (R). FVJ.
 Olsen, Berthel, GrdJ. (Sognel). K&R, Vj.
 Pallesen, P., Landpost. (Sognel). Kass.
 Komm. Revisorer: Uddeler S. Andersen og Lærer Binderup.
 Skolekomm. Fmd: Boelsm. Folmer Pedersen.
 Sognefoged: Sejling: Boelsmd. Johan Mikkelsen. Sinding: GrdJ. A. P. Andersen.

Sejlstrup se Vejby-Sejlstrup.

Selde-Aasted

pr. Roslev. Tlf. Selde 73 x, Postkonto 1844. Amtsokr: Viborg, Retskr: 77 Skive, Politkr: 58 Skive, Skattekr: Skive, Vurdkr: Harre m. fl. H. — Af 857 Vælgere stemte 653. S 107 (2), R 176 (2), V 274 (3), Lokal 74 (0).
 Formand: GrdJ. J. Have Pedersen. (R). *FSu.
 Jakobsen, N., Boelsm. (R). Sko.
 Jensen, Peder, Arbejds. (S).
 Jørgensen, A. F., Arbejds. (S). Skk, Vj.
 Madsen, Kr., GrdJ. (V). Skk, Kass. Tlf. Aasted 33.
 Nielsen, K., GrdJ. (V).
 Skov, Chr., GrdJ. (V). FVJ.
 Komm. Revisorer: Jakob Lindum og Poul Refsgaard.
 Skolekomm. Fmd: Pastor Clausen Pedersen.
 Pantefoged: Arbejds. Peder Jensen.
 Sognefoged: Selde: Boelsm. Magnus Mikkelsen. Aasted: GrdJ. Aage Bysted.

Selsø se Skuldelev-Selsø.

Sem se Hem-Sem.

Sengeløse

pr. Hedeusene. Tlf. Sengeløse 71, (Mand. og Onsd. 14—17, Torsd. og Fred. 9—12, 14—17, Lørd. 9—12). Tlf. Sengeløse 71. Amtsokr: København, Retskr: 3 København, Politkr: 3 København, Skattekr: Glostrup, Vurdkr: Smørum H. — Af 546 Vælgere stemte 434. S 142 (2), R 59 (1), K 29 (0), V 204 (4).
 Formand: GrdJ. Otto Pedersen. (V). Bo, FBø, FK&R, FSu.
 Andersen, Vilh. Riegels, GrdJ. (V). FBI, Bsk.
 Giversen, E., GrdJ. (V). FSkk, Vj.
 Hansen, Sofus, Tømrerm. (S). FBo, Bø, Skk.
 Larsen, J. Rudolf, Graver. (S). Bl, Fko, K&R, Vj.
 Pedersen, Anton, GrdJ. (R). Bø, G&M, Vj.
 Pedersen, Ove, Propr. (V). G&M, K&R, FVJ, Næstfmd.
 Komm. Revisorer: GrdJ. V. Riegels Andersen og Krøjer Birger Sørensen.
 Skolekomm. Fmd: GrdJ. E. Giversen.
 Sundhedskomm. Fmd: GrdJ. P. Marboe.

Beskæftigelsesudv. Fmd: Grdj. Søren Andersen.
Kornnævn. Fmd: Graver Rud. Larsen.
Skr., Kass. og Folkeregisterf: W. H. Burchardt.
Pantefoged: V. A. Gyhrs.
Sognefoged: Grdj. V. Riegels Andersen.

Sennels

pr. Thisted. Tlf. Sennels 13. Amtsokr: Thisted, Retskr: 74 Thisted, Politkr: 53 Thisted, Skattekr: Thisted, Vurdkr. Thisted. — Af 461 Vælgere stemte 347. K 131 (3), V 216 (4).
Formand: Grdj. Anders Oddershede. (K).
FBø, *)FSu. Folkeregisterf.
Bliksted, N. G., Grdj. (V). Bø.
Gade, Kr., Husm. (V).
Gertsen, Georg, Husm. (V). Næstfmd.
Krogh, Kristen, Grdj. (K).
Nørgaard, Kr., Grdj. (K). Kass.
Torning, Riis, Grdj. (V).
Komm. Revisorer: Propr. I. Sloth Odgaard og Førstelærer A. L. Madsen.
Skolekomm. Fmd: Pastor Lautrup.
Pantefoged: Jens Holm.
Sognefoged: Grdj. K. H. Kloster.

Serritslev

pr. Serritslev. Tlf. Serritslev 53 (Fmd: Tlf. 46). Amtsokr: Hjørring, Retskr: 72 b Brønderslev, Politkr: 52 Hjørring, Skattekr: Børglum in. fl. H., Vurdkr: Børglum H. sdr. — Af 521 Vælgere stemte 382. S 97 (2), Fælles 169 (3), Husmandsl 116 (2).
Formand: Grdj. Kristian Pedersen. (Fælles).
Helledi, Simon, Husm. (Husmandsl).
Jørgensen, Peter, Husm. (Husmandsl).
Larsen, Chr., Grdj. (Fælles). Næstfmd.
Svendsen, Haagen, Arbejds. (S).
Therkelsen, T. L., Husejer. (S). FSu.
Thomsen, Ejnar, Tømrerm. (Fælles).
Komm. Revisorer: Chr. Larsen og Uddeler Mortensen.
Kæmner: K. Liebach.
Sognefoged: Grdj. Lars Moltzen.

Serup

pr. Skægkær. Tlf. Serup 30. Amtsokr: Viborg, Retskr: 51 Silkeborg, Politkr: 38 Silkeborg, Skattekr: Lysgaard m. fl. H., Vurdkr: Lysgaard-Hids H. — Af 410 Vælgere stemte 350. S 58 (1), V 57 (1), U.P. 234 (5).
Formand: Grdj. Chr. Thormann. (U.P.).
K&R, Skk, *)FSu. Folkeregisterf.
Andersen, Chr., Arbejds. (S). Vj.
Bøglid, Aksel, Grdj. (U.P.). Bsk, K&R, Vj.
Danielsen, Chr., Boelsm. (V). Bø, K&R.
Friborg, Niels, Skovfoged. (U.P.). Bø, Skk, Kass.
Isaksen, P., Barber. (Rf). FBø.
Larsen, M., Statshusm. (U.P.). Vj.
Komm. Revisorer: Uddeler Olesen og Mejeribest. Nielsen.
Sognefoged: Grdj. Jens Sørensen.

Sevel

pr. Vinderup. Tlf. Sevel 80 (Mand. 14½ —17, Fred. samt 1. Søndag i Maanden 9—11½ og 14½—18), Postkonto 7869. Amtsokr: Ringkøbing, Retskr: 81 Holstebro, Politkr: 60 Holstebro, Skattekr: Holstebro, Vurdkr: Struer. — Af 1196 Vælgere stemte 955 paa Fælleslister.
Formand: Grdj. Viggo Christensen. Bø, Sko, *)FSu, *)FVj. Tlf. Sevel 44.
Jensen, Jens Chr., Arbejds.
Kirkegaard, Peder, Grdj. Bø, K&R.
Linneberg, Niels, Grdj.
Nielsen, Anton, Grdj. Sko.
Nielsen, Kristian, Rutebillejer. Bø.
Nygaard, Jens, Grdj. Kass.
Simonsen, Jens Peder, Grdj. Sko.
Sørensen, Søren, Grdj. FBsk, Næstfmd.
Komm. Revisorer: M. Søndergaard og P. Chr. Madsen.
Skolekomm. Fmd: Sognepr. J. P. Hansen.
Børnev. Fmd: Pastor Christensen.
Folkeregisterf: Kr. Mogensen.
Pantefoged: Kr. Mogensen.
Sognefoged: Ø. Distr: Grdj. Morten Bundgaard. V. Distr: Grdj. Peder Hedegaard.

Siem

se Store Brøndum-Siem-Thorup.

Sigerslevvester

se Græse-Sigerslevvester.

Sigersted se Bringstrup-Sigersted.

Simsted

pr. Simsted. Tlf. Simsted 14. Folke-
registret og Kass: Tlf. Simsted 17.
Amtsokr: Viborg, Retskr: 63 Hobro,
Politkr: 40 Hobro, Skattekr: Viborg,
Vurdkr: Hinds-Sønderlyng H. — Af
700 Vælgere stemte 533. S 87 (1), Lokal
446 (6).
Formand: Købm. Søren Østergaard.
Christensen, L. P., Grdj.
Christensen, P., Grdj.
Iversen, Ejnar, Grdj.
Kristiansen, Th., Husm.
Pedersen, Laur., Grdj. *)FSu, Næstfmd.
Pedersen, Herman, Arbejds. (S).
Komm. Revisorer: Bagerm. K. Andersen
og Mejeribest. A. Larsen.
Skolekomm. Fmd: Pastor Aage Nielsen.
Beskæftigelsesudv. Fmd: Grdj. M. Mo-
gensen.
Børnev. Fmd: Lærer C. A. Larsen.
Folkeregisterf. og Kass: Chr. Holmberg.
Sognefoged: Anton Holmberg.

Simmelkær

pr. Sunds. Tlf. Simmelkær 1. Amtsokr:
Ringkøbing, Retskr: 80 Herning, Poli-
titkr: 59 Herning, Skattekr: Herning,
Vurdkr: Hammerum H. — Af 260 Væl-
gere stemte 226 paa Lokallister.
Formand: Mejeribest. Svend Aage Skor-
stengaard. Bø, K&R, *)FSu.
Jespersen, Anders, Landm. Kass.

Nielsen, J., Grdj
Pedersen, Knud, Møller.
Poulsen, Poul Iversen, Grdj. Bø.
Komm. Revisorer: Købm. Chr. Bosen og
Landm. Mads Meedom.
Skolekomm. Fmd: Grdj. Marinus Poul-
sen.
Sognefoged: Grdj. Chr. Sneftrup.

Simmerbølle

pr. Simmerbølle. Tlf. Rudkøbing 593,
Postkonto 47804. Amtsokr: Svendborg,
Retskr: 36 Rudkøbing, Politkr: 25
Rudkøbing, Skattekr: Rudkøbing,
Vurdkr: Langelands sdr. — Af 369 Væl-
gere stemte 319. S 40 (1), R 99 (2),
V 180 (4).

Formand: Grdj. Chr. Frederiksen. (V).
FSu, *)FSu, FVJ.
Dirksen, Peter, Arbejdsr. (S).
Jepsen, M., Boelsm. (R). VJ.
Knudsen, Johs., Forp. (V). Bø, R.
Larsen, Peter, Murerm. (R). Bø, Sko.
Rasmussen, Karl, Grdj. (V). VJ.
Rasmussen, L., Drænmester. (V). R,
Sko, Vj.
Komm. Revisorer: Lærer J. Rasmussen
og Grdj. Karl Rasmussen.
Skolekomm. Fmd: Sognepr. P. E.
Skjærbæk.
Pantfoged: Arbejdsr. Peter Dirksen.
Sognefoged: Grdj. Svend Kristiansen.

Sindal

pr. Sindal. Tlf. 98. Folkeregistret: Tlf.
115. Amtsokr: Hjørring, Retskr: 72 a
Hjørring, Politkr: 52 Hjørring, Skat-
tekr: Hjørring, Vurdkr: Hjørring. —
Af 1244 Vælgere stemte 978. S 271 (2),
B.F 304 (2), Landbol 403 (3).

Formand: Red. Oluf Pedersen. (B.F).
Ejlertsen, E. M., Gartner. (B.F).
Horholt, Holm, Grdj. (U.P). Næstfmd.
Jensen, Aage, Grdj. (U.P). VJ.
Nielsen, Nørgaard, Arbejdsr. (S).
Nørgaard, Christian, Grdj. (U.P).
Olsen, Alfred, Husm. (S).
Bygningskomm. Fmd: Savværksejer J.
Husth.
Komm. Revisorer: Fuldm. Justesen og
Købm. Hyttel.
Skolekomm. Fmd: Red. Oluf Pedersen.
Sundhedskomm. Fmd: Dyrleje E. Clau-
sen.
Børnev. Fmd: Diakon Andersen.
Folkeregisterf: P. Jacobsen.
Kæmner, Sekr. og Kass: P. Jacobsen.
Pantfoged: J. Pedersen.
Sognefoged: Savværksejer Johs. Hust.

Sindbjerg se Grejs-Sindbjerg.

Sinding se Scjling-Sinding.

Sinding

pr. Herning Tlf. Sinding 7. Amtsokr:
Ringkøbing, Retskr: 80 Herning, Po-
litkr: 59 Herning, Skattekr: Herning,
Vurdkr: Hammerum H. — Af 290 Væl-
gere stemte 220. B.F 161 (4), Indre
Miss 50 (1).

Formand: Grdj. C. Vestergaard. (B.F).
Vj. Folkeregisterf.
Fly, Chr., Husm. Vj.
Jensen, Poul N., Grdj. (B.F). Skk, FSu,
Vj. Kass.
Poller, Ell, Teglværksejer. (B.F). FVJ.
Næstfmd.
Sandgaard, S., Husm. Vj.
Komm. Revisorer: Lærer K. P. Knud-
sen og Husm. Sv. Sandgaard.
Skolekomm. Fmd: Pastor Højrup
Knudsen.
Sognefoged: Chr. Vestergaard Jensen.

Sir se Naur-Sir.

Sjelle-Skørring

pr. Galten St. Tlf. Laasby St. 39. Amts-
okr: Aarhus, Retskr: 55 Aarhus, Polit-
kr: 39 Aarhus, Skattekr: Vester Lis-
bjerg m. fl. H., Vurdkr: Vester Lis-
bjerg m. fl. H. — Af 420 Vælgere stem-
te 347. S 79 (2), U.P 266 (5).

Formand: Grdj. Chr. Nygaard. (U.P).
*)FSu. Folkeregisterf.
Christensen, Frode, Arbejdsr. (S). K&
R.
Kjeldsen, Sv. Aa., Husm. (U.P). Bø, VJ.
Krogelund, Børge, Arbejdsr. (S). Bø,
Vj.

Nielsen, Oskar, Grdj. (U.P). Skk, Vj.
Sørensen, Aksel, Statshusm. (U.P). Ko,
Kass. Tlf. Herskind 61.
Sørensen, Erik J., Grdj. (U.P). Sko, Vj,
Næstfmd.

Komm. Revisorer: Uddeler Aa. Chri-
stensen og Husm. Sv. Aa. Kjeldsen.
Skolekomm. Fmd: Pastor Rishede.
Beskæftigelsesudv. Fmd: Tømremr.

Bent Jeppesen.
Sognefoged: Sjelle: Grdj. R. N. Ras-
mussen. Skørring: Grdj. Jens C. Niel-
sen.

Sjørring-Torsted

pr. Sjørring. Tlf. Sjørring 87. Folkere-
gistret: Tlf. Sjørring 53. Amtsokr:
Thisted, Retskr: 74 Thisted, Politkr:
53 Thisted, Skattekr: Thisted, Vurd-
kr: Hundborg H. — Af 926 Vælgere
stemte 697. S 101 (1), K 153 (2), V 318
(5), B.F 125 (1).

Formand: Grdj. Johs. Larsen. (V).

*)FSu.
Jensen, Johs., Grdj. (K).
Jeppesen, Ejnar K., Grdj. (V).
Kloster, Lars Skriver, Grdj. (K).
Kristensen, Engelbrecht, Arbejdsr. (S).
Kristensen, Joh., Kusk, Grdj. (V).
G&V.

Kristiansen, Otto, Husm. (V). Vj.
Larsen, Lars Kr., Tømremr. (B.F).
Nielsen, Ingv., Husm. (V).
Komm. Revisorer: Landpost Jørgen Pe-
dersen og Grdj. Laurits Sv. Larsen.
Skolekomm. Fmd: Grdj. Søren A. Jen-
sen.

Sognefoged: Sjørring: Rentler Martin
Jensen. Torsted: Husm. Anders Kr.
Madsen.

Sjørølev

pr. Sjørølev. Tlf. Demstrup 31. Folke-
registret: Tlf. Demstrup 74. Amtsokr:
Viborg, Retskr: 79 Kellerup, Politkr:
57 Viborg, Skattekr: Lysgaard m.
fl. H., Vurdkr: Viborg. — Af 664 Væl-
gere stemte 498. S 132 (2), V 296 (4),
H 60 (1).
Formand: GrdJ. J. C. Christensen. (V).
)FSu.
Danfelsen, Andr., Boelsm. (V). Sko, Vj,
Kass.
Holm, Bernhard, Boelsm. (V). Vj.
Jensen, Aksel, Landpostb. (S). K&R.
Jensen, Jens, Arbejds. (S). Vj.
Jensen, Karl, GrdJ. (V). Næstfmd.
Nielsen, Tage, Husm. (R). Sko.
Komm. Revisorer: GrdJ. K. R. Laurit-
zen og Uddeler H. P. Würtz. ↻
Folkeregisterf: Kæremager Kristoffer
Grelbe.
Pantefoged: Kr. Grelbe.
Sognefoged: GrdJ. P. C. Larsen.

Skaarup

pr. Skaarup F. Tlf. Skaarup 126. Post-
konto 5122. Folkeregistret: Skaarup F,
Tlf. Skaarup 101. Amtsokr: Svend-
borg, Retskr: 33 Svendborg, Politkr:
24 Svendborg, Skattekr: Svendborg,
Vurdkr: Sunds II. — Af 1205 Vælgere
stemte 971. S 205 (2), V 479 (5), Fællest
252 (2), Lokal 35 (0).
Formand: GrdJ. Lars Larsen. (V).
FK&R, *)FSu, Vj.
Andersen, A. Chr., Dir. (V). FBØ, K&R.
Clausen, Carl A., GrdJ. (V). Skk, Sko,
FVj.
Gaarde, Carl Kjær, Lærer. (F). By, Skk.
Henriksen, Aage Isak, Arbejds. (S).
Ko, Skk, Vj.
Jørgensen, Poul, Malerm. (F). BØ, Sko.
Rasmussen, Herluf, GrdJ. (V). FBR.
Næstfmd.
Rasmussen, Marius, Husm. (V) Bsk, Vj.
Rasmussen, Svend Peter, Frugtavl.
(S). Afisk, By.
Komm. Revisorer: Mejeribest. Sørensen
og Husm. Hans Chr. Henriksen.
Skolekomm. Fmd: Sognepr. Johs. I.
Hansen.
Folkeregisterf: Niels Hansen.
Kommunekass. Niels Hansen.
Sognefoged: GrdJ. Niels Peder Nielsen.

Skader se Søby-Skader-Halling.

Skads

pr. Esbjerg. Tlf. Andrup 34. Amtsokr:
Ribbe, Retskr: 86 Esbjerg, østl. Del:
87 Ribbe, Politkr: 64 Esbjerg, østl.
Del: 65 Ribbe, Skattekr: Esbjerg, Vurd-
kr: Skads H. — Af 650 Vælgere stemte
526 paa Lokallister.
Formand: GrdJ. Vald. Sillanen.
Andreasen, A., Uddeler.
Jensen, Ejner, Husm. Su. Kass.
Larsen, H., Vognm. Vj.
Lauridsen, O. G., Forpagter.
Mortensen, I. V., Husm. Sko.
Schmidt, P., GrdJ.

Komm. Revisorer: GrdJ. Kr. Morthorst
og GrdJ. Alfred Kristensen.
Folkeregisterf: Agnes Sørensen.
Skolekomm. Fmd: Jens Holm.
Sognefoged: GrdJ. Niels L. Nielsen.

Skagen Landsogn Kommune

pr. Hulsig. Tlf. Hulsig 14. Amtsokr:
Hjørring, Retskr: 71 Frederikshavn,
Politkr: 51 Frederikshavn, Skattekr:
Frederikshavn, Vurdkr: Skagen. —
Af 78 Vælgere stemte 46. Fællest 35
(3), Borgerl 10 (0).
Formand Landmand Axel Jensen. (V).
Hesselholt, Otto, GrdJ. (V). Folkeregi-
sterf. Tlf. 6.
Thomsen, Carl, Husm. (V).
Komm. Revisorer: Mejerlejer Wilh.
Christensen og Uddeler Carl Jensen.
Pantefoged: Husm. Oscar Husth.
Sognefoged: Husm. Oscar Husth.

Skallerup se Dragstrup-Skallerup.

Skallerup-Vennebjerg

pr. Sønderlev St. Tlf. Skallerup 36,
Postkonto 12688. Amtsokr: Hjørring,
Retskr: 72 a Hjørring, Politkr: 52
Hjørring, Skattekr: Hjørring, Vurdkr:
Hjørring. — Af 742 Vælgere stemte
624. S 105 (1), V 265 (4), U.P. 251 (4).
Formand: Husejer Kristen Madsen.
(U.P). FBØ, FSKk, *)FSu.
Abrahamsen, Kristen. (U.P). Skk. Kass.
Andersen, A., GrdJ. (V). Sko, Vj.
Andreasen, A. P., GrdJ. (V). Sko, Vj.
Christensen, Ejner, Husm. (S). Sko, Vj.
Hansen, Chr., Husm. (U.P). Sko.
Møller, Jørgen, GrdJ. (U.P). K&R, Vj.
Nielsen, Peter, Husm. (V). Sko, Vj.
Thrup, Agathe, Husmoder. (V). BØ,
Skk, Sko.
Komm. Revisorer: Husm. Peter Jensen
og Lærer Ingemann Petersen.
Sognefoged: Skallerup: GrdJ. Chr. Jør-
gensen. Vennebjerg: GrdJ. Ole Stadel
Pedersen.

Skals se Laastrup-Skals.

Skamby

pr. Skamby. Tlf. Sønderlø 223. Post-
konto 9495. Folkeregistret: Tlf. Ug-
gerslev 166. Amtsokr: Odense, Retskr:
41 Bogense, Politkr: 30 Bogense,
Skattekr: Bogense, Vurdkr: Lund-
skam H. — Af 679 Vælgere stemte 569.
S 145 (3), R 96 (2), K 161 (3), V 167
(3).
Formand: Frugtavlør Chr. E. Thomsen.
(V). FK.
Andersen, Alf., Propr. (K). FBy.
Bitsch, Chr., Husm. (V). FVj.
Christensen, Johs., Vejlm. (S). Vj.
Hansen, Vald., Husm. (R). By.
Jørgensen, J. H., Lærer. (V). BØ.
Larsen, A., GrdJ. (K). Vj.
Madsen, N. M., Arbejds. (S). FBØ,
)FSu.

Nielsen, Harry, Snedker. (S). K.
 Petersen, Laur., Slagterm. (K). Bø, K.
 Rasmussen, M., Husm. (R). Sko. Kass.
 Komm. Revisorer: Mejeribest. P. C.
 Petersen og Lærer J. H. Jørgensen.
 Pantefoged: Sognef. M. Andersen.
 Sognefoged: GrdJ. M. Andersen.

Skamstrup-Frydendal

pr. Mørkøv. Tlf. Mørkøv 5, Postkonto
 19380. Folkeregistret: Mørkøv, Tlf.
 Mørkøv 5. Amtsokr: Holbæk, Retskr:
 12 Holbæk, Politkr: 0 Holbæk, Skat-
 tekr: Holbæk, Vurdkr: Tudse H. —
 Af 1000 Vælgere stemte 750. S 244 (3),
 R 194 (2), V 288 (4), Lokal 24 (0).
 Formand: Malerm. Johs. Nielsen. (R).
 Bø, K&R, Fko, Sko, *Fsu.
 Hansen, Arne, GrdJ. (R). Bø, Skk, Sko,
 Vj.
 Jensen, Carl Aksel, Murerm. (S). K&R,
 Sko.
 Laursen, Vilh., Forvalter. (V). K&R.
 Nielsen, Chr. S. (V). Bsk, Kl, Skk, Vj.
 Nielsen, E. H. Arbejdsm. (S). Kl, Skk,
 Vj.
 Nielsen, Oluf Herman, Savværksarb. (S).
 Bø, Kl, Vj.
 Olsen, Harry, GrdJ. (V). Bø.
 Petersen, A., GrdJ. (V). Kl, Sko, FVj.
 Komm. Revisorer: Lærer Gottlieb Ben-
 nebo og Lærer S. Sørensen Skelling-
 sted.
 Sekr. og Kass: Carl M. Petersen.
 Folkeregistret: Carl M. Petersen.
 Pantefoged: Erik Kruhøffer.
 Sognefoged: Sogneraadsformand Johs.
 Nielsen.

Skanderup

pr. Lunderskov. Tlf. Skanderup 29.
 Postkonto 17055. Kommunekt: Lunder-
 skov, Tlf. Lunderskov 80. Amtsokr:
 Ribe, Retskr: 45 Kolding, Politkr: 34
 Kolding, Skattekr: Andst m. fl. H.,
 Vurdkr: Slaugs H. — Af 1209 Vælgere
 stemte 987. S 270 (3), Indre Miss 345
 (3), Fri Landl 156 (2), Borgerl 148 (1),
 Husmandsl 62 (0); [Fri Landl+Hus-
 mandsl].
 Formand: Propr. N. F. Skovgaard. (Indre
 Miss). FK&R, Skk, Sko.
 Henneberg, Chr., GrdJ. (Landl). Bi, Bsk,
 K&R, Su.
 Jensen, N. M., Banehaandv. (S). FBø,
 K&R, Sko, FSu, Næstfmd.
 Jeppesen, Ejner, Tømrerm. (Borgerl).
 Bø, P, Skk, Sko, Su.
 Kiel, Hans, Boelsm. (Indre Miss). Su,
 Vj.
 Lorentzen, Marius, Arbejdsm. (S). Bø,
 Bsk, P, Vj.
 Nissen, Johannes, GrdJ. (Indre Miss).
 P, Su, FVj.
 Sejrup, Carl, Arbejdsm. (S). Bi, Skk, Vj.
 Thomsen, Th., GrdJ. (Landl). Vj.
 Komm. Revisorer: Lærer Thorv. Madsen
 og Lærer N. Mygind.
 Skolekomm. Fmd: Sognepr. Johs. A.
 Danielsen.
 Kommunesekr., Kass. og Folkeregistret:
 Chr. Olesen.

Pantefoged: Aage Olesen.
 Sognefoged: V. Distr: GrdJ. Chr. Hen-
 neberg. Ø. Distr: GrdJ. Bertel Peter-
 sen.

Skanderup-Stilling

pr. Skanderborg. Tlf. Skanderborg 335
 Postkonto 15540. Kæmnerkt: Tlf. Skan-
 derborg 504. Amtsokr: Skanderborg,
 Retskr: 52 Skanderborg, Politkr: 38
 Silkeborg, Skattekr: Skanderborg,
 Vurdkr: Skanderborg. — Af 1659 Væl-
 gere stemte 1438. S 531 (3), Rf 106 (1),
 D.K 17 (0), Lokal G 145 (1), Lokal F
 430 (4), Lokal H 96 (0), Lokal I 99 (0).
 Formand: Asger Christensen. (Lokal).
 Graff, M., Arbejdsm. (S). FSu.
 Langballe, P., Arbejdsm. (S).
 Lund, Peter, Forretningsf. (Lokal).
 Nielsen, Munck, GrdJ. (Lokal).
 Nørrevang, Elisabeth, Sygepl. (Lokal).
 FBø.
 Olesen, Søren, Redaktør. (Rf).
 Rasmussen, Niels, Arbejdsm. (Lokal).
 Sliim, Hugo, Teglværksejer. (Lokal).
 FVj.
 Komm. Revisorer: Mejeribest. Buhelt og
 Anker Mogenssen.
 Skolekomm. Fmd: Handelsm. A. Chri-
 stensen.
 Sundhedskomm. Fmd:
 Folkeregistret, Kæmner og Kass: Har-
 ry R. Rimdal.
 Pantefoged: Johs. Pedersen.
 Sognefoged: Skanderup V. Distr: GrdJ.
 A. Andreasen. Ø. Distr: GrdJ. Frits
 Bloch. Hestehaven: Propr. Peter V.
 Jensen, Foerlev: GrdJ. Johs. Peder-
 sen. Stilling: GrdJ. Arne Hegelund.

Skannerup se Gern-Skannerup.

Skarresø

se Kolind-Ebdrup-Skarresø.

Skarrild

pr. Kibæk. Tlf. Skarrild 26 u. Amts-
 okr: Ringkøbing, Retskr: 80 Herning,
 Politkr: 59 Herning, Skattekr: Bøl-
 ling m. fl. H., Vurdkr: Hammerum
 H. — Af 651 Vælgere stemte 527 paa
 Lokallister.
 Formand: GrdJ. A. P. Pedersen. (V).
 *)FSu, *)FVj, Folkeregistret.
 Arentsen, Chr., GrdJ. (V). K&R, Skk.
 Christensen, Chr., Murer. (S). Sko.
 Emborg, Edvard, GrdJ. (V). K&R.
 Pilgaard, Niels, GrdJ. (V).
 Rahbek, K. Fr., Sognefoged. (V). Kass.
 Thomsen, Mads, GrdJ. (V). Sko.
 Komm. Revisorer: Mejeribest. C. Vin-
 ter og GrdJ. Kjær Hansen.
 Pantefoged: Fr. Clausen.
 Sognefoged: N. Distr: K. Skovby Dine-
 sen. S. Distr: Chr. Fr. Rahbek.

Skast

pr. Ballum. Tlf. Ballum 44 v. Amtsokr:
 Tønder, Retskr: 96 Løgumkloster, Po-
 litkr: 71 Tønder, Skattekr: Løgum-
 kloster, Vurdkr: Løgumkloster. 126
 Vælgere. Fredsvalg.

Formand: Husm. Thomas Jensen. (B.F.) Bø, Sko, *)FSu, Kass.
Hansen, Marlin R., Grdj. (B.F.)
Hansen, Niels, Husm. (U.P.) Skk.
Høyer, Peter, Husm. (Miss).
Sørensen, Peder I., Arbejds m. (S).
Komm. Revisorer: Husm. Peter Høyer og Arbejds m. Chresten Hansen.
Skolekomm. Fmd: Husm. Niels Hansen.
Pantefoged: Grdj. Nicolai Møller.
Sognefoged: Grdj. Nicolai Møller.

Skelby

pr. Otterup. Tlf. Otterup 391. Amts rkr: Odense, Retskr: 41 Bogense, Politkr: 30 Bogense, Skattekr: Bogense, Vurdkr: Lunde-Skam H. — Af 621 Vælgere stemte 544. S 103 (2), R 205 (3), V 236 (4).

Formand: Grdj. Aksel Hansen (V). Bø, K&R, *)FSu.
Askegaard, Erik, Forst. (R). Bø, Næstformand.

Hansen, A., Vej m. (V). Sko.
Hansen, J. P., Hus m. (R). Kass.
Iversen, John, Fisker. (S). K&R.
Larsen, Chr., Hus m. (R). Bsk, K&R, Vj.
Nielsen, Chr., Arbejds m. (S). Bsk, Vj.
Petersen, V., Grdj. (V). Sko.
Toftgaard, R., Grdj. (V). Skk, Vj.
Komm. Revisorer: Uddeler William Larsen og Uddeler L. Jensen.
Skolekomm. Fmd: Pastor Madsen.
Sundhedskomm. Fmd: Grdj. Peder Hansen.

Sognefoged: Grdj. Jens Jørgensen.

Skejby se Hasle-Skejby-Lisbjerg.

Skelby

pr. Herlufmagle. Tlf. Skelby 68. Amts rkr: Præstø, Retskr: 21 Næstved, Politkr: 14 Næstved, Skattekr: Næstved, Vurdkr: Næstved. — Af 306 Vælgere stemte 310. S 78 (2), R 56 (1), V 175 (4).

Formand: Parcell. Johs. Hansen. (V). *)FSu. Folkeregisterf.
Friis, P., Grdj. (V). Kass.
Hansen, V., Arbejds m. (S). Vj.
Jensen, Chr., Parcell. (R). Bø, R, Skk, Vj.
Larsen, V., Grdj. (V). R, FVj.
Nielsen, N., Hus m. (V). Bø, R, Skk.
Petersen, Ferd., Vej m. (S). Vj.
Komm. Revisorer: Dyrlæge A. Andersen og Grdj. Chr. Hansen.
Skolekomm. Fmd: Sognepr. Steen Petersen.
Sundhedskomm. Fmd: Parcell. Johs. Hansen.
Pantefoged: Parcell. Chr. Jensen.
Sognefoged: Fhv. Grdj. Jens Peter Jensen.

Skelby-Gedesby

pr. Gedser. Tlf. Gedser 2 og 56 (Fmd: Tlf. Gedser 78), Postkonto 41333. Amts rkr: Maribo, Retskr: 28 Nykøbing F., Politkr: 19 Nykøbing F., Skattekr: Stubbekøbing, Vurdkr: Falsters søn-

dre. — Af 1359 Vælgere stemte 1138. S 574 (8), R 105 (1), K 214 (3), V 238 (3) [K+V].

Formand: Overass. E. J. Jørgensen. (S). Bio, FBo, FBy, FK&R, FSKo, FSkt, Sundh.

Christensen, N., Grdj. (V). As, Bø, Ko, Mæ, Skt, Vj.
Fodgaard, Godsk, Arbejds m. (S). No, Skk, Vj.

Friis, P., Grdj. (V). As, Ro, Vj.
Gerholm, Alfred, Haandv. (S). Bio, K&R, FVj.

Hjorth, Axel, Amtsvejm. (S). FBø, K&R, Mæ, *)FSu, Sundh.

Ishøj, Karla, Hus m. (S). As, Bø, Skk.
Jørgensen, J. M., Stationsbetj. (S). FBI, Skt, Sundh.

Kirkegaard, Fjord, Hotelejer. (S). Ad, Bo, Bsk, By, FMæ, Skk, Sko, FSpø, Sy, Vj.

Laursen, N. P., Lærer. (R). FAs, BI, Bø. Olsen, Gunnar, Grdj. (K). BI, Skk, Spø, Vj.

Scharling, H. B., Kriminaloverbetj. (K). Bio, Skt, FSundh.

Schütt, H., Pantefoged. (S). Rh, Spø, Skk, Skt, Vj.

Sørensen, Axel, Grdj. (V) BI, Bo, By, K&R, Skk, Sko, Vj.
Tesdorpf, Axel, Godsejer. (K). Bo, By, K&R, Sk, Skk.

Komm. Revisorer: Fjord Kirkegaard og Lærer K. Toft.

Kommunekass: A. Grützmeier.

Folkeregisterf: Fru A. Jensen.

Pantefoged: H. Schütt.

Sognefoged: Skelby: K. Ibsen. Gedesby: C. Seehausen.

As = Aftenskoleudv.

Mæ = Mælkeudvalg

No = Rotteudvalg

Spø = Sportsudvalg

Sy = Sygekassevæsen.

Skellebjerg se Terløse-Skellebjerg.

Skellerup

pr. Hobro. Tlf. Skellerup 4. Postkonto 5135. Amts rkr: Randers Retskr: 63 Hobro, Politkr: 46 Hobro, Skattekr: Hobro, Vurdkr: Hobro. — Af 267 Vælgere stemte 227. S 31 (1), Lokal 196 (4).

Formand: Grdj. Andreas Sørensen. (V). FBø, *)FSu, FVj.

Bruns, Peder, Hus m. (U.P.) Vj.
Jensen, Verner, Hus m. (S). Bø, Sk, Vj.

Knudsen, Adolf, Boism. (U.P.) Skk, Kass, Folkeregisterf. Tlf. Skellerup 25.

Kragh, Kristian, Grdj. (V). Bsk, Sko.

Komm. Revisorer: Grdj. Jens Vammen og Hus m. Ejvind Hermansden.

Skolekomm. Fmd: Uddeler E. Christensen.

Sognefoged: Grdj. Niels Sørensen.

Skellerup-Ellinge

pr. Ullerslev. Tlf. Ferritslev 105, Postkonto 9696. Amts rkr: Svendborg, Retskr: 32 Nyborg, Politkr: 23 Nyborg, Skattekr: Nyborg, Vurdkr: Ny-

borg. — Af 671 Vælgere stemte 612. S 102 (1), R 164 (3), V 319 (5).

Formand: GrdJ. Johannes Kildegaard. (V). K&R, FSu, Vj. Folkeregeringsf. Ellegaard, L., GrdJ. (V). Vj. Hansen, Niels, Statshusm. (R). K&R, Skk. Nielsen, Aa., Arbejdsn. (S). Skk. Olsen, Martus, GrdJ. (R). Bø. Ottesen, Poul, Husm. (V). Skk. Pedersen, N., Mekaniker. (R). Bl. Rasmussen, Alfred, GrdJ. (V). FVJ. Rasmussen, Fr., Mejeribest. (V). K&R. Komm. Revisorer: Arbejdsn. Aage Nielsen og Husm. Ingemann Rasmussen. Skolekomm. Fmd: Sognepr. K. Skovsted. Sundhedskomm. Fmd: Sognef. J. Hansen.

Pantefoged: Skellerup, Nepr. Aage Sørensen. Ellinge: GrdJ. Rs. Hansen. Sognefoged: Skellerup: GrdJ. Jens Hansen. Ellinge: GrdJ. Rasm. Hansen.

Skelund-Visborg se Hadsund.

Skensved se Jersie-Skensved.

Skibbinge

Pr. Præstø. Tlf. Præstø 338. Amtskrk: Præstø, Retskr: 23 Præstø, Politkr: 16 Præstø, Skattekr: Præstø, Vurdkr: Præstø. — Af 699 Vælgere stemte 600. S 234 (3), R 184 (2), K 48 (0), V 131 (2); [K+V].

Formand: Parcell. H. Petersen. (R). FSu. Folkeregisterf.

Hansen, Alfred, Parcell. (S). Su, Vj. Kass. Tlf. Jungshoved 60 x.

Hansen, Carl, GrdJ. (V). Bsk, Vj.

Jørgensen, Hans, Mælkehldr. (S). Bø, Sko, K&R, FVJ.

Nielsen, Aksel Hovgaard, GrdJ. (V). By, Vj.

Nielsen, Jacob, Parcell. (R). Sko, Su, Vj.

Petersen, H. C., Skatteopkr. (S). Bø, Su.

Komm. Revisorer: Skomager Martin Larsen og Parcell. Hans Rasmussen.

Skolekomm. Fmd: Arbejdsn. Aksel Hartvig Nielsen.

Sundhedskomm. Fmd: Tømrer Chr. Andersen.

Sognefoged: GrdJ. H. E. Pedersen.

Skibby

Pr. Skibby. Tlf. Skibby 101 (Fmd: Tlf. 66), Postkonto 11925. Amtskrk: Frederiksborg, Retskr: 10 Frederiksborg, Politkr: 8 Frederiksborg, Skattekr: Frederiksborg, Vurdkr: Frederiksborg. — Af 646 Vælgere stemte 527. S 161 (1), R 47 (0), K 143 (2), V 169 (2); [S+R; K+V].

Formand: GrdJ. R. Andersen. (V). FBø, FK&R, *)FSu.

Bangshof, Adolf, Dræningsmester. (S). Bø, Sko.

Madsen, M., Købm. (V). Bø, FSko, Vj, Kass.

Rasmussen, Emil, Sparekassebest. (S). K&R.

Sørensen, C., Entreprenør. (K). Bsk, FVJ. Sørensen, L., Arbejdsn. (S). Vj. Thamdrup, C., Dyrslæge. (K). K&R, Sko, Næslfmd.

Komm. Revisorer: Hovedagent Knud Frederiksen og Mejeribest. H. O. Larsen.

Skolekomm Fmd: Vulkanisør Axel Hansen.

Sundhedskomm. Fmd: Dyrslæge C. Thamdrup.

Kommunesekr. og Folkeregisterf: C. Jensen.

Pantefoged: GrdJ. Oluf Olsen.

Sognefoged: Fabr. J. M. Andersen.

Skibet

Pr. Skibet. Tlf. Jennum 50. Folke- registret: Tlf. Jennum 24. Amtskrk: Vejle, Retskr: 46 Vejle, Politkr: 35, Vejle, Skattekr: Vejle, Vurdkr: Jerlev- Tørrild H. — Af 858 Vælgere stemte 686. S 225 (3), B.F 354 (5), U.P 101 (1).

Formand: GrdJ. Marius Møller. (B.F). Bø, K&R, *)FSu.

Albrechtsen, Chr., GrdJ. (B.F). Bsk, FSko, FVJ.

Christensen, Chr. F., Boelsm. (B.F). Sko.

Højer, H. P., Dræningsmester. (U.P). By. Jørgensen, Jørgen, Boelsm. (B.F). Bø, Vj.

Nielsen, O., Førstelærer. (S). FBø, K&R, Svane, Hans, Havnearb. (S). Sko, Su.

Sørensen, Th., GrdJ. (B.F). K&R, Su, Næslfmd.

Thomsen, Chr., Overpostb. (S).

Komm. Revisorer: Lærer Chr. N. Christensen og Bogholder Hans A. Nielsen.

Skolekomm. Fmd: Pastor Hvidbjerg- Hansen.

Sundhedskomm. Fmd: Bagerm. Aksel Kjær.

Kæmner: GrdJ. Chr. Johs. Hansen. Tlf. Jennum 24.

Pantefoged: Boelsm. Hans S. Jensen.

Sognefoged: S. Distr. Rentler Victor Meyer. N. Distr. GrdJ. Alfred Sørensen.

Skibsted-Lyngby

Pr. Terndrup. Tlf. Terndrup 41, Post- konto 36565. Amtskrk: Aalborg, Rets- kr: 64 Terndrup, Politkr: 45 Had- sund, Skattekr: Hellum-Hindsted H., Vurdkr: Fieskum H. — Af 943 Vælgere stemte 770. S 160 (2), B.F 605 (7).

Formand: Sognefoged L. P. Jensen. (B.F). FBsk, FBø, FK&R, FSu, FVgB).

Andersen, Niels Chr., Arbejder. (S).

Christiansen, Peter, GrdJ. (B.F).

Henriksen, Bernt, Købm. (B.F).

Jensen, Niels, Propr. (B.F).

Jeppesen, Niels Marius, Forp. (B.F).

Norup, Marinus, Vognm. (B.F). FKø, Næslfmd.

Pedersen, Marinus Skjødt, Husm. (B.F).

Willadsen, Jens, Arbejder. (S). FVJ.

Komm. Revisorer: Dommerfuldm. Bleg- vad Jensen og Købm. Knud Kræmmer Andersen.

Skolekomm. Fmd: Læge J. Oskar Pedersen.

Kæmner: Willy Krogh.

Pantefoged: Th. Nielsen.

Sognefoged: Lyngby: Herredsvurderringsmand Lars Peter Jensen. Skibsted: Købm. Knud Kræmmer Andersen.

Skinnerup

pr. Vandet. Tlf. Skinnerup 11. Folke-registret: Tlf. Skinnerup 24. Amts-rkr: Thisted, Retskr: 74 Thisted, Politkr: 53 Thisted. Skattekr: Thisted, Vurdkr: Thisted. — Af 207 Vælgere stemte 151. K 24 (1), V 117 (4).

Formand: Husm. Kristjan Skaarup. (V). FBø, K&R, *FSu.

Agerholm, Niels, Grdj. (V). K&R, Vj. Berthelsen, Niels, Grdj. (V). Vj.

Kortegaard, Ingeman, Husin. (V). Vj. Pedersen, Martinus, Grdj. (K). Bsk. Kass., Folkeregisterf.

Komm. Revisorer: Grdj. Anton K. Jensen og Grdj. Jens Peter Larsen.

Skolekomm Fmd: Fru Else Andersen. Sundhedskomm. Fmd: Grdj. Niels Agerholm.

Kornnævn. Fmd: Grdj. Birton Nielsen. Skatteopkr: Arbejdsmand Petrus Poulsen.

Pantefoged: Grdj. Chr. O. Gade. Sognefoged: Grdj. Chr. O. Gade.

Skive Landsogn-Resen

pr. Skive. Tlf. Skive 762, Postkonto 12409. Amtsokr: Viborg, Retskr: 77 Skive, Politkr: 56 Skive, Skattekr: Skive, Vurdkr: Skive. — Af 271 Vælgere stemte 231. S 38 (1), Fællesl 193 (4).

Formand: Grdj. Kristen Olesen. (Fællesl). Folkeregisterf.

Bonde, Rasmus, Grdj. (Fællesl). Næst-fmd.

Jeppesen, Severin, Grdj. (Fællesl). Kass. Tlf. Lyby 11.

Pedersen, Gerner, Grdj. (Fællesl). FVj. Svendsen, Valdemar, Former. (S).

Komm. Revisorer: Læge Eriksen og Grdj. Morten Bundgaard.

Skolekomm. Fmd: Former V. Svendsen. Pantefoged: Erhart Jensen.

Sognefoged: Skive Landsogn. N. Distr: Grdj. Magnus Clausen. S. Distr. Repr. Niels Mortensen. Resen: Grdj. N. P. Laursen.

Skivholme-Skovby

pr. Skovby Østj. Tlf. Skovby 22, Postkonto 81142. Amtsokr: Aarhus, Retskr: 55 Aarhus, Politkr: 39 Aarhus, Skattekr: Vester Lisbjerg m. fl. H., Vurdkr: Vester Lisbjerg m. fl. H. — Af 625 Vælgere stemte 460. S 114 (2), V 305 (6), Lokal Fællesl 41 (1).

Formand: Grdj. Aage Sehested. (V). *)FSu. Folkeregisterf.

Andersen, Anton L., Boelsm. (V). Vj. Jensen, Jørgen, Boelsm. (S). Sko. Jespersen, Arnold, Mejeribest. (V).

Kristensen, R. H., Tækkem. (S). Bø, Sko.

Madsen, Svend Fredslund, Boelsm. (Fællesl). Vj.

Madsen, Thorvald, Grdj. (V). Vj. Petersen, Aksel, Grdj. (V). Sko, Vj.

Kass. Sørensen, Magnus Vestergaard, Grdj. (V). Sko.

Komm. Revisorer: Mejeribest. Arnold Jespersen og Førstelærer J. Bisgaard

Kristensen. Skolekomm. Fmd: Provst Hillgaard.

Sognefoged: Skovby: Herman Christensen. Skivholme: V. Distr: Grdj. Jens

Vinter. Ø. Distr: Grdj. M. V. Jensen.

Skivum-Giver

Giver pr. Aars. Tlf. Giver 22, Folkeregistret: Skivum pr. Vegger. Tlf. Skivum 25. Amtsokr: Aalborg, Retskr:

66 Nibe, Politkr: 47 Nibe, Skattekr: Nibe, Vurdkr: Løgstør. — Af 635 Vælgere stemte 496. Fællesl 324 (5), Veg-

gerl 164 (2).

Formand: Husm. Johannes Asp. (V). Sko, *)FSu.

Kristiansen, Møller, Husm. (V). Vj. Mørch, Marius, Grdj. (V). Kass.

Pedersen, Kristen, Husm. (V). FBø. Stubberup, Kristian, Husm. (V). FVj.

Toft, Karl, Vognm. (Rf). Vj. Vistesen, Volmer, Arbejdsmand. (S). Bø.

Pantefoged: Grdj. Kristian Lange. Sognefoged: Skivum: Grdj. Anders An-

dersen. Giver: Grdj. Kr. Bøgh.

Skjern

pr. Skjern. (10 $\frac{1}{2}$ —12 og 15—16 $\frac{1}{4}$), Tlf. Skjern 6, Postkonto 11689. Amtsokr:

Ringkøbing, Reiskr: 84 Skjern, Politkr: 62 Ringkøbing, Skattekr: Dølling

m. fl. H., Vurdkr: Bølling H. — Af 2468 Vælgere stemte 2122. S 507 (2),

K 206 (1), V 429 (2), Landbol 315 (2),

K.V 370 (1), Ny Liste 295 (1); [K+V+Landbol].

Formand: Fabr. Jens P. Sliggaard. (V). FByg, FE, FK&R, FSkk, Su.

Clausager, M., Tømrerm. (K.V). Bo, Br, Byg, K&R, Pl, Skk, Sko, Su.

Hansen, C. Faurby, Branddirektør. (Ny Liste). FBo, Byg, FKI, EP, Sko, Su.

Helsager, Andreas. (Landbol). Br, Bø, G&V, P, Su.

Jensen, Einar, Typograf. (S). FBsk, E, Skk.

Mortensen, Jens Smedegaard, Grdj. (Landbol). Bi, Bo, Kl, Su.

Nielsen, Marius, Fabrikant. (K). Byg, Bø, E, G&V, FPI, FSko.

Nielsen, O. K., Fabrikant. (V). Byg, FBø, FG&V, K&R, Pl, FSu.

Olsson, Gustav, Arbejdsmand. (S). Bi, FBr, Bø, G&V, Kl, P, Su.

Sogneraadsskr: Kæmner A. Krusborg. Bygningskomm. Fmd: Overbanem. A. C.

Lütken. Komm. Revisorer: Grdj. Hans Christensen og Bankdir. E. Christensen.

Børnev. Fmd: Fabrikant O. K. Nielsen.
Skolekomm. Fmd: Fabr. Jens P. Sig-
gaard.
Sundhedskomm. Fmd: Malerm. R. Ro-
strup.
Kommunekass: Johs. Agerbo.
Sognefoged: Snedkerm. P. Pedersen.

Skjold

Brund pr. Horsens. Tlf. Skjold 18. Amts-
rkr: Vejle, Retskr: 47 Horsens, Politl-
kr: 36 Horsens, Skattekr: Bjerger m.
fl. H., Vurdkr: Bjerger H. — Af 426
Vælgere stemte 366. S 59 (1), V 206 (5),
H 59 (1), U.P. 40 (0).
Formand: GrdJ. P. Kaspersen. (V).
Andersen, J., GrdJ. (V).
Andreasen, J., Arbejds m. (S).
Hansen, S., GrdJ. (V). FSu. Næstfmd.
Jørgensen, J., GrdJ. (V).
Laursen, T., GrdJ. (U.P.).
Ulvsbjerg, V., GrdJ. (V).
Komm. Revisorer: Lærer Johannes Clau-
sen og Mejeribest. J. Olsen.
Sundhedskomm. Fmd: GrdJ. Jørgen Jør-
gensen.
Pantefoged: Rentler P. Nielsen.
Sognefoged: Rentler Niels Jensen.

Skjoldborg-Kallerup

pr. Todbøl. Tlf. Sundby Thy 38v, Post-
konto 37200. Amtsrkr: Thisted, Retskr:
73 Thisted, Politlkr: 53 Thisted, Skat-
tekr: Hassing m. fl. H., Vurdkr: Hund-
borg H. — Af 514 Vælgere stemte 303.
V 98 (2), B.F. 150 (3), U.P. 80 (1), Indre
Miss 64 (1).
Formand: GrdJ. Chr. Pedersen (B.F).
K&R, Sko, *)FSu, Folkeregisterf.
Boesen, S. Chr., GrdJ. (V). FBø, VJ.
Næstfmd.
Frøkjær, K., GrdJ. (U.P.). Kass.
Grønkjær, Alf., Husm. (Indre Miss). Bø,
Sko, FVJ.
Hornstrup, Johs., GrdJ. (B.F). Bø, K&R,
VJ.
Nygaard, H. Ovesen, GrdJ. (B.F). Bsk,
VJ.
Poulsen, Marius, GrdJ. (V). K&R, VJ.
Komm. Revisorer: J. H. Skadholm og
Carl Olsen.
Skolekomm. Fmd: GrdJ. Laur. K. Jensen.
Sundhedskomm. Fmd: GrdJ. Chr. Thom-
sen.
Pantefoged: Poul A. Østergaard.
Sognefoged: Skjoldborg: Uddeler J. I.
Jensen. Kallerup: GrdJ. Jens L. Jen-
sen.

Skjød

pr. Hadsten. Tlf. Skjød 35. Amtsrkr: Vi-
borg, Retskr: 56 Hammel, Politlkr: 39
Aarhus, Skattekr: Lysgaard m. fl. H.,
Vurdkr: Middelsom-Hovlbjerg H. —
Af 283 Vælgere stemte 251. S 98 (2),
V 153 (3).
Formand: GrdJ. Jens Magnus Jensen.
(V). Su.
Larsen, Kristian, Lærer. (S). Bø.
Madsen, Viggo, Arbejds m. (S). Skk, Su.
Severinsen, Martin, GrdJ. (V). Su. Kass.

Vestergaard, Peter, Købm. (V). Bsk,
Skk.
Komm. Revisorer: Jens Jensen Hvas og
Niels Thøgersen.
Skolekomm. Fmd: Fru Nielsine Peder-
sen.
Sognefoged: GrdJ. M. Overgaard Jen-
sen.

Skodborg

pr. Skodborg J. Tlf. 2 (9—12, 14—16),
Postkonto 57633. Folkeregistreret: Skod-
borg. Tlf. Skodborg 2. Amtsrkr: Ha-
derslev, Retskr: 80 Rødding. Politlkr:
67 Toftlund, Skattekr: Frøs og Nørre
Rangstrup H., Vurdkr: Rødding — Af
884 Vælgere stemte 747. S 106 (1),
Landbol. 1 174 (2), Landbol. 2 133 (2);
H 91 (1), Landbol. 3 78 (1), B.F. 162 (2),
[S+H+B.F; 3 Landbolister].
Formand: GrdJ. Jørgen Hollensen.
(Landbol). Br, Bø, FG&V, FK&R, Kl, Pl,
Sko, FSu.
Andersen, Chr. Østergaard, Tømrer. (S)
Br, Bø, Sko.
Bordorff, Johs., Fabrikant, (B.F). VJ.
Næstfmd.
Jensen, Jørgen, Forpagter. (B.F). K&R,
Sko, Su.
Lautrup, Peter, Husm. (H). Bø, VJ.
Nikolajsen, H., GrdJ. (Landbol). Sko.
Olling, Christian, GrdJ. (Landbol). Br,
K&R, VJ.
Petersen, Chr. H., GrdJ. (Landbol). Pl.
Schønning, Harald, GrdJ. (Landbol). Bsk,
G&V, Pl.
Kommunesekr: P. Christensen.
Komm. Revisorer: Fabr. Johs. Bordorff
og Prok. Sigfred Nielsen.
Skolekomm. Fmd: Chr. Petersen.
Skolenavn. Fmd: Skodborg: Hans Bol-
sen. Skodborgskov: Meta Kuhne. Skud-
strup: P. Graasbøl.
Sundhedskomm. Fmd: Jørgen Jensen.
Folkeregisterf: P. Christensen.
Pantefoged: Corneliuss Bruun.
Sognefoged: GrdJ. Hans Bojsen.

Skorup-Tvilum-Voel

pr. Faarvang. Tlf. Faarvang 11. Folke-
registret for Skorup og Tvilum: pr.
Faarvang, Tlf. Faarvang 11 og 41x for
Voel: pr. Silkeborg, Tlf. Resenbro 66v.
Amtsrkr: Skanderborg, Retskr: Tvil-
lum-Voel: 51 Silkeborg, Skorup: 56
Hammel, Politlkr: Tvilum-Voel: 38
Silkeborg, Skorup: 39 Aarhus, Skatte-
kr: Silkeborg, Vurdkr: Gern m. fl. H.
— Af 1285 Vælgere stemte 1002. S 242
(3), I M 83 (1). Lokal 532 (4), Lokal 145
(1), H 35 (0).
Formand: GrdJ. Hans Ravn. (V). FSu.
Germadsen, Anders M., Husm. (U.P).
FVJ.
Jakobsen, Jens Sehested, GrdJ. (V). VJ.
Næstfmd.
Jakobsen, Karl Arthur, GrdJ. (V). Skk,
VJ. Kass.
Jensen, Andre, GrdJ. (V). VJ.
Jensen, H. D., Vognm. (S).

Rasmussen, Marinus, Arbejdsm. (S).
 FBø.
 Rasmussen, Rasmus Kr., Arbejdsm. (S).
 Skriver, Viktor, Grdj. (U.P.).
 Komm. Revisorer: Dldrik Jensen og
 Grdj. Erik Kristensen.
 Skolekomm. Fmd: Sognepr. J. Møller.
 Folkeregisterf. (Tvilum Sogn): H. Due-
 lund Jensen, (Skorup: Hans Ravn,
 (Voel): Arthur Jacobsen.
 Sognefoged: Skorup: Grdj. A. M. Søren-
 sen. Tvilum: Kr. M. Jensen. Voel: N.
 Krogh Paulsen.

Skovby se Skivholme-Skovby.

Skovby

pr. Kassemose. Tlf. Bogense 458. Amts-
 rkr: Odense, Retskr: 41 Bogense, Po-
 litikr: 30 Bogense, Skattekr: Bogense,
 Vurdkr: Bogense. — Af 742 Vælgere
 stemte 605. S 123 (2), R 185 (3), K+V
 297 (6).
 Formand: Grdj. N. Madsen Andersen.
 (V). FBø, FBø, FK&R, *)FSu.
 Christensen, Edvard, Husm. (V). Sko.
 Frydenlund, Laurits, Grdj. (V). Bræ,
 Sko.
 Gynthersen, Anton, Husm. (R). Vj.
 Hansen, M., Husm. (S). Bi, Bo, Vj.
 Hansen, Carl, Grdj. (K). Bø, K&R.
 Jensen, Axel, Vognm. (V). FVJ.
 Johansen, Thorvald, Vulkanisør. (S). Bø,
 Sko, Skk.
 Jørgensen, Thorvald, Grdj. (V). FSKo,
 Vj.
 Madsen, H., Grdj. (R). Bi, FBø, Bsk,
 Sko.
 Rendbæk, Knud, Grdj. (R). FBI, K&R.
 Komm. Revisorer: Th. Johansen og Me-
 jeribest. Aage Møller Pedersen.
 Skolekomm. Fmd: Pastor Im. Felter.
 Kommunesekr., Kass: Laurvig Find Lar-
 sen.
 Sognefoged: Grdj. Georg Chr. Hansen.

Skovlænge-Gurreby

pr. Søllested. Tlf. Søllested 137 u. Post-
 konto 37900. Amtsokr: Maribo, Retskr:
 31 Nakskov, Politikr: 22 Nakskov,
 Skattekr: Nakskov, Vurdkr: Lollands
 NørreH. — Af 251 Vælgere stemte 219.
 S 70 (2), R 55 (2), V 94 (3).
 Formand: Grdj. Rasmus Stryhn. (V).
 K&R, *)FSu. Folkeregisterf.
 Blak, Helge, Forpagter. (V). Næstfmd.
 Hansen, Aage, Sognefoged. (V).
 Nielsen, Vilhelm, Parcell. (R). K&R,
 *FVJ.
 Olsen, Johannes, Arbejdsm (S). K&R.
 Paaske, Aksel, Parcell. (R). Kass.
 Pedersen, Alfred, Arbejdsm. (S).
 Komm. Revisorer: Sognef. Chr. Søren-
 sen og Sognefoged Aage Hansen.
 Skolekomm. Fmd: Pastor Kalmeyer.
 Sognefoged: Gurreby: Grdj. Chr. Sø-
 rensen. Skovlænge: Forp. Aage Han-
 sen.

Skovhoved se Gjentofte.

Skrave

pr. Skodborg. Tlf. Københoved 3 (Fmd:
 Tlf. 34 v, Kass: Tlf. 25). Amtsokr: Ha-
 derslev, Retskr: 90 Rødding, Politikr:
 67 Toftlund, Skattekr: Frøs og Nørre
 Rangstrup, H., Vurdkr: Rødding. —
 Af 378 Vælgere stemte 321 paa Lokal-
 lister.
 Formand: Grdj. Hans Nissen. (B.F).
 *)FSu, *)FVJ.
 Andersen, Ejner Rostgaard, Grdj. (B.F).
 Kl.
 Gamborg, Anders, Grdp. (B.F). Bsk, K.
 Jensen, Ejner, Arbejder. (S). Kl.
 Kjær, Mads, Grdj. (B.F). Vj.
 Physant, Hans, Grdj. (B.F). K&R Vj.
 Thyssen, Hans, Arbejder. (S). K&R.
 Komm. Revisorer: Uddeler Folmer Thy-
 bjerg og Uddeler Georg Kruse.
 Skolekomm. Fmd: Pasor Holm.
 Skolenævn. Fmd: Langelved: Grdj. An-
 ders Gamborg. Københoved: Grdj.
 Ejnar Rostg. Andersen.
 Kass: Fru Bodil Westergaard.
 Sognefoged: Grdj. Iver Wind.

Skrydstrup

pr. Vojens. Tlf. Vojens 195. Amtsokr:
 Haderslev. Retskr: 89 Haderslev, Po-
 litikr: 66 Haderslev, Skattekr: Chri-
 stiansfeld. Vurdkr: Toftlund. — Af 320
 Vælgere stemte 260. S 91 (3), Lokall
 164 (4).
 Formand: Grdj. Therkel Jensen. FBSk,
 *)FBø, FK&R, FSKo, *)FSu, FVJ.
 Balle, Jørgen, Grdj. Vj.
 Clausen, Peter, Kirkejtener. (S). Vj.
 Fabrin Knud Cl., Arbejder. (S). K&R,
 Sko.
 Hansen, Peter, Savskærer. (S). Næst-
 formand.
 Holst, Mads, Grdj. Sko.
 Poulsen, Anders, Husm. Bsk, K&R.
 Komm. Revisorer: Husm. Laurids Bønk
 og Cyklehdl. Christen Jensen.
 Kommsekr. og Kass: Sekretær Chresten
 Madsen.
 Pantefoged: Sekretær Chresten Madsen.
 Sognefoged: Grdj. Chr. Bojsen.

Skræm

pr. Bonderup. Tlf. Bonderup 66. Amts-
 rkr: Hjørring, Retskr: 73 Fjerritslev,
 Politikr: 53 Thisted, Skattekr: Børg-
 lum m. fl. H., Vurdkr: Øster Han H.
 — Af 234 Vælgere stemte 206 paa Lo-
 kallister.
 Formand: Grdj. Chr. Flyvholm. *)FSu.
 Bech, Johan, Husm. Bø, Vj.
 Bech, Thomas, Husejer. (V). Skk. Kass.
 Tlf. 68.
 Langagergaard, Niels, Grdj. Bsk, FSKk,
 FVJ.
 Nielsen, Elias, Købm. Bø, Vj.
 Komm. Revisorer: Aksel Klemmensen og
 Købm. Thomas Hansen.
 Sognefoged: Thomas Bech.

Skårøbelev

pr. Skårøbelev. Tlf. Rudkøbing 323, Post-
 konto 51827. Amtsokr: Svendborg,

Retskr: 36 Rudkøbing, Politkr: 25 Rudkøbing, Skattekr: Rudkøbing, Vurdkr: Langelands søndre. — Af 527 Vælgere stemte 438. S 73 (2), R 130 (3), V 196 (4, D.K 39 (0).
 Formand: GrdJ. C. M. Krøyer. (V). Bø, FK&R, *)FSu.
 Christensen, S. A., GrdJ. (R). Skk.
 Gejr, E., Forp. (V). Vj.
 Hansen, Chr., Boelsm. (R). Bl.
 Hansen, Oskar, Boelsm. (R).
 Larsen, H., GrdJ. (V). *)FVj.
 Petersen, V., Banefmd. (S). Bl, K&R.
 Nasmussen, Marie, Husmoder. (S). Bø.
 Schou, C., GrdJ. (V). Skk.
 Komm. Revisorer: Bankass. J. Madsen og Plantageejer H. Jarlsund.
 Børnev. Fmd: Lærer H. Mortensen.
 Skolekomm. Fmd: Pastor Bak.
 Kommunekass: Pastor Bak.
 Sognefoged: GrdJ. Carl Krøyer.

Skuldelev-Selsø

pr. Krogstrup. Tilf. Skuldelev 54. Postkonto 87415. Amtsrkr: Frederiksborg, Retskr: 10 Frederikssund, Politkr: 8 Frederikssund, Skattekr: Frederikssund, Vurdkr: Frederikssund. — Af 760 Vælgere stemte 619. S 216 (3), R 112 (1), B.F 1 163 (2), B.F 2 120 (2), Lokal 58 (1); [B.F 1+B.F 2; R+Lokal].
 Formand: GrdJ. Vilhelm Olsen. (B.F). Bø, K&R, Sko. Tilf. Selsø 24.
 Askilde, Hans, GrdJ. (B.F). Sko, FSkk.
 Ammitzbøll, Erik, Parcell. (R). Kass.
 Hansen, Jens A., Parcell. (B.F).
 Hendriksen, Oluf, GrdJ. (B.F). Skk, Sko, Vj.
 Nielsen, L. Brandt, Lærer. (Lokal). K&R, FVj.
 Poulsen, Th., Arbejdsm. (S). FBø, FSu.
 Sørensen, Carl Ferdinand, Arbejdsm. (S). Bø, Skk.
 Sørensen, S. Børge, Arbejdsm. (S). Bl, Vj.
 Komm. Revisorer: Malerm. Sofus Jacobsen og Pensionist R. Bentsen.
 Sundhedskomm. Fmd: Snedker Karl Larsen.
 Kommunesekr. og Folkeregisterf: Johs. Ejlersen.
 Pantefoged: Fhv. Sergent A. Christiansen.
 Sognefoged: Selsø: GrdJ. J. H. Jensen.
 Skuldelev: GrdJ. Lars Chr. Larsen.

Skydebjerg-Orte

pr. Aarup. Tilf. Aarup 14. (9—12 og 14½ —16½), Postkonto 5937. Amtsrkr: Assens Retskr: 42 Assens, Politkr: 31 Assens, Skattekr: Assens, Vurdkr: Vends-Baag H. — Af 1556 Vælgere stemte 1128. S 291 (3), R 131 (1), V 491 (5), U.P 205 (2).
 Formand: GrdJ. Svend Rosendahl. (V). FBø, K&R, *)FSu.
 Andersen, Ernst, LRSagf. (U.P).
 Eriksen, Rs., Landinsp. (V). K&R, Vj.
 Helner, A., Sagf. (K).
 Nielsen, Anders, Banearb. (S). Bø, Vj.
 Nielsen, Henning, Tromlefører. (S). Bø, Vj.

Nielsen, Rs., GrdJ. (V). Bø, FVj.
 Rasmussen, Aug., Brøndgraver (S). K&R, Vj.
 Rasmussen, Georg, Propr. (V). Vj.
 Sørensen, H. G., Politlæs. (R). Bø.
 West, Anders, GrdJ. (V). Skk, Vj.
 Komm. Revisorer: GrdJ. Rs. Nielsen og GrdJ. K. Knudsen.
 Skolekomm. Fmd: Frk. Clara Gaunby.
 Folkeregisterf. og Kass: Kommuneboogh. Fru Inga Andersen.
 Sognefoged: Skydebjerg: S. Distr: Forp. Johs. Nielsen. N. Distr: Møller N. A. Andersen. Orte: N. Distr: GrdJ. K. Knudsen. S. Distr: GrdJ. C. H. Skovfoged

Skyum-Hørdum

pr. Hørdum. Tilf. Koldby 45 (Fmd: Tilf. Koldby 47). Postkonto 16625. Amtsrkr: Thisted, Retskr: 75 Vestervig, Politkr: 54 Hurup, Skattekr: Hassing m. fl. H., Vurdkr: Hundborg H. — Af 1023 Vælgere stemte 83,1 %. S 119 (1), K 54 (0), V 204 (2), I. M 209 (2), Skyum Sogns Fællest 113 (1), Hørdum Borgerl 102 (1).
 Formand: Viggo Nielsen. (V). Bø, K&R, Sko, *)FSu.
 Foget, Kr., GrdJ. (V). Sko, Vj.
 Jensen, Kr., Uddeler. (Indre Miss).
 Krogh, Johs., Vognm. (I.M).
 Kveiborg, Jens, GrdJ. (V). Skk.
 Søndergaard, Chr., Murerm. (B.F). Sko, Vj.
 Sørensen, Niels Kanstrup, Boelsm. (S). Skk, Vj.
 Komm. Revisorer: Lærer Frederiksen og A. Søndergaard.
 Sundhedskomm. Fmd: Dyrnlæge Greger- sen.
 Kass. og Sekr: Anna Damgaard.
 Pantefoged: Elgaard Jensen.
 Sognefoged: Skyum: GrdJ. Niels Østergaard Nielsen. Hørdum: GrdJ. Søren Pedersen.

Skærbæk

pr. Skærbæk. Tilf. Skærbæk 33, Postkonto 85525. Amtsrkr: Tønder, Retskr: 06 Løgumkloster, Politkr: 71 Tønder, Skattekr: Løgumkloster, Vurdkr: Skærbæk. — Af 1425 Vælgere stemte 1202. S 345 (3), V 231 (2), Rf 100 (1), U.P 214 (1), H 94 (0), Byl 210 (2); [V+Byl; Rf+H].
 Formand: GrdJ. P. Paulsen. (V). Byp, FK&R, Su. Tilf. 198.
 Jensen, V., Bygmester. (Byl). FByp, K&R, FVj.
 Jørgensen, A., Frue. (S). Bø, Sko, Su.
 Lassen, Hans J., Hjelpearb., Amtsrådsmedl. (S). FBr, Byp, K&R, FSKo, Vj. Næstfmd.
 Møller, J., GrdJ. (V). Br, Sko, Su, Vj.
 Møller, P., Købm. (S). FM&S, Su, Vj.
 Nygaard, Martin, Lærer. (Rf). Bø, M&S, Sko, Vj.
 Obling, N. H., GrdJ. (Byl). Br, Bø, M&S, FSu.

Schultz, Nicolai, Skoleinsp. (U.P.) Sko.
Komm. Revisorer: GrdJ. Jes Møller og
Overlærer N. P. Andersen.
Skolekomm. Fmd: Peter Lautrup.
Skolenavn. Fmd: Skærbæk: P. Lautrup.
Gasse: GrdJ. P. Jensen.
Sundhedskomm. Fmd: Fru A. Jørgensen.
Kommunesekr: Jes Højer.
Pantefoged: Peter M. Gubl.
Sognefoged: GrdJ. P. Paulsen.
M&S = Mark og Skovudvalget.

Skærum se Aasted-Skærum.

Skærup

pr. Vejle. Tlf. Vinding 4. Amtskrkr: Vejle,
Retskr: 44 Fredericia, Politkr: 33 Fredericia,
Skattekr: Fredericia, Vurdkr: Holmans-Elbo H. — Af 331 Vælgere stemte 283. S 53 (1), B.F 164 (5), U.P 63 (1).
Formand: GrdJ. Jens Kring. (V). K&R. Andersen, Peter Aage, GrdJ. (V). Bø, K&R, Skk, Sko.
Christensen, Johannes, GrdJ. (R). Sko, Vj.
Frederiksen, Axel, GrdJ. (V). Bø, *)FSu, Vj.
Schmidt, Bertel, Arbejdsm. (S). K&R, Vj.
Skjødt, Søren, GrdJ. (V). Bø, Vj.
Sørensen, Johannes, GrdJ. (V). Kass. og Folkeregisterf.
Komm. Revisorer: GrdJ. Johs. Pallesen og GrdJ. Henrik Buhl.
Skolekomm. Fmd: GrdJ. Henrik Buhl.
Pantefoged: Boelsm. Johs. Clausen.
Sognefoged: GrdJ. Henrik Buhl.

Skæve

pr. Dybvad. Tlf. Dybvad 65. Kommune-
kt: Dybvad, Tlf. 12, Postkonto 54200.
Amtsrrkr: Hjørring, Retskr: 70 Sæby,
Politkr: 50 Sæby, Skattekr: Dronninglund,
Vurdkr: Dronninglund. — Af 1294 Vælgere stemte 993. S 314 (2), Landbol 262 (2), Landbol 169 (1), Byl 243 (2); [Landbol+Landbol].
Formand: Cigarhdl. G. Barkholt. (Byl). Bø, K&R, *)FSu, Vgb, Vj.
Abildgaard, Adolf, Smedem. (Byl). Bsk, By, Vgb.
Jensen, Chr., Arbejdsm. (S). Vj.
Kristensen, Hans Nejsum, GrdJ. (Landbol). Bø, Sko, Vj.
Lorentzen Laura, Husmoder. (S). Bø, FSk.
Rasmussen, Henry E., GrdJ. (Landbol). K&R, Skk, Vgb, Vj.
Østergaard, Verner, Husm. (Landbol). K&R, Vj, Næstfmd.
Komm. Revisorer: Arbejdsm. Chr. Jensen og Stationsf. O. Hegelund.
Beskæftigelsesudv. Fmd: Sognefoged Ernst Jensen.
Skolekomm. Fmd: Pastor M. D. Andersen.
Sundhedskomm. Fmd: Læge K. Tram.
Kæmner: Aksel Pedersen.
Pantefoged: A. Lund Pedersen.
Sognefoged: Ernst Jensen og GrdJ. Jens Koldkjær.

Skævinge-Gørløse

pr. Skævinge. Tlf. Skævinge 116. Postkonto 9563. Folkeregistret: Tlf. Skævinge 116. Amtskrkr: Frederiksberg, Retskr: 8 Hillerød, Politkr: 7 Hillerød, Skattekr: Frederiksbund, Vurdkr: Frederiksværk. — Af 894 Vælgere stemte 689. S 256 (3), R 65 (1), V 295 (4), B.S 73 (1); [R+V].
Formand: Husejer Hans Sørensen. (V). By, Byp, Bø, K&R, Sko, *)FSu.
Bækgaard, Otto, Tømrerm. (R). Bø. Jensen, Ejnar, GrdJ. (V). Bsk, Skk.
Jørgensen, Carl, Arbejdsm. (S). Sko, Skk.
Larsen, Aage, Smed. (S). By, Byp, K&R, Ko, Skk, Skt, Vj, Næstfmd.
Larsen, Aage Sylvest, GrdJ. (V). Byp, K&R, Skt, Vj.
Larsen, Kaj Sommer, GrdJ. (V). Byp, Vj.
Lyng, Ejner, GrdJ. (B.S). Bl, Fko.
Rasmussen, Peter M., Arbejdsm. (S). Bl, Byp, Bø, FVj.
Komm. Revisorer: Stationsforst. Mølgård-Petersen og GrdJ. Svend Rasmussen.
Bygningsskomm. Fmd: Tømrerm. O. Bækgaard.
Skolekomm. Fmd: Sognepr. C. F. L. Kragbøll.
Sundhedskomm. Fmd: Dyrslæge H. Uløf. Børnev. Fmd: Fru Augusta Sylvest.
Kommunesekr: Aage W. Jensen.
Pantefoged: Hans J. Hansen.
Sognefoged: Skævinge: GrdJ. Laurits Sørensen. Gørløse: GrdJ. Niels P. Nielsen.

Skødstrup

pr. Løgtien. Tlf. Skødstrup 35. Amtskrkr: Randers, Retskr: 60 Hornslet, Politkr: 43 Randers, Skattekr: Nougssø m. fl. H., Vurdkr: Øster Lisbjerg H. — Af 716 Vælgere stemte 572. S 190 (2), B.F 301 (5), Fris. Borgerl 35 (0), Borgerl 46 (0); [B.F+Borgerl].
Formand: GrdJ. J. L. Jørgensen. (V). Bø, K&R, *)FSu, Vgb, Vj. Tlf. 2.
Danielsen, Aage, Købm. (Borgerl). K&R, Vj.
Erlandsen Ejner, GrdJ. (V). Vgb, Vj.
Horup, S., Arbejdsm. (S). Skk, Vj.
Lie, Harald, Tømrerm. (B.F). Bø, Vj.
Pedersen, Hans, Direktør. (B.F). Vj.
Sørensen, J. A., Regnskabsfører. (S). K&R, Vgb, Vj.
Komm. Revisorer: M. Albrektsen og Sofus Ilstrup.
Skolekomm. Fmd: Pastor Glarmann.
Sundhedskomm. Fmd: GrdJ. P. Jørgensen.
Kæmner: C. G. Cramer.
Pantefoged: Arbejdsm. Alfr. Jensen.
Sognefoged: GrdJ. Ejnar Holme.

Skørping

pr. Skørping. Tlf. Skørping 95 (10—12. 16—18). Folkeregistret: Skørping, Tlf. 95. Amtskrkr: Aalborg, Retskr: 64 Ternstrup, Politkr: 45 Iladund, Skattekr: Høllum-Hindsted H., Vurdkr: Fleskum

H. — Af 1152 Vælgere stemte 937. S 439 (4), B.F 298 (3), Rebild B.F og Rebild Landbol 200 (2).

Formand: Læge J. Bartholdy. (B.F). K&R.

Andersen, Henning, Arbejdsm. (S). K&R, Su, Vj.

Christensen, P., GrdJ. (Landbol). K&R, Vj, Næstfmd.

Bøknæs, N. P. M., Overlærer. (B.F). FSu.

Henriksen, Aa., Landpost. (S). Su.

Hyldegaard, Kristian, GrdJ. (Landbol). Su, Vj.

Jensen, Anders Nielsen, Skovarb. (S).

Jensen, C. F., Arbejdsm. (S). Vj.

Nielsen, H. J., Skomagerm. (B.F). Su, FVj.

Komm. Revisorer: Bogh. Chr. Bundgaard Jacobsen og Købm. Chr. Møller.

Børnev. Fmd: Overlærer N. P. M. Bøknæs.

Skolekomm. Fmd: Provst I. C. Vinther. Sundhedskomm. Fmd: Kæmner Fr. Møller Johannsen.

Kæmner, Sekr., Kass. og Folkeregisterf: Fr. Møller Johannsen.

Sognefoged: Boelsmand Niels Thomsen.

Skjørpinge-Faarstrup

pr. Flakkebjerg. Tlf. Snekerup 31. Amtsokr: Sorø, Retskr: 15 Slagelse, Politkr: 11 Slagelse, Skattekr: Skæl-skør, Vurdkr: Korsør. — Af 439 Vælgere stemte 336. V 258 (6), U.P 78 (1).

Formand: GrdJ. Sejrr Møller. (V). K&R, *)FSu.

Jensen, Kristian, GrdJ. (V). K&R, Vj.

Johansen, Frits, Tømrersv. (U.P). Vj.

Larsen, Henry, Landm. (V). Bø, Vj.

Larsen, Karl, GrdJ. (V). Kass og Folke-registerf. Tlf. Flakkebjerg 69.

Nielsen, Niels, GrdJ. (V). Vj.

Nielsen, Poul, GrdJ. (V). K&R, Vj, Næst-fmd.

Komm. Revisorer: Boelsm. Alfred Rasmussen og GrdJ. Poul Jensen.

Skolekomm. Fmd: Sognepr. A. Jensen. Sundhedskomm. Fmd: GrdJ. Karl Lar-sen.

Beskæftigelsesudv. Fmd: GrdJ. Thorvald Petersen.

Sognefoged: Skjørping: Propr. Chr. Holst. Faarstrup: GrdJ. Aage Olsen.

Skjørring

se Mygind-Krogsbæk-Skjørring.

Skjørring se Sjelle-Skjørring.

Skjørringe

se Tirsted-Skjørringe-Vejeby.

Slagelse Sankt Mikkel's Landsogn

pr. Slagelse. Tlf. Slagelse 289, Kontor-tid Mand., Onsd. og Fred. 9—12 og 13—15, Fred. endv. 17—19. Postkonto 8033. Amtsokr: Sorø, Retskr: 15 Slagelse, Politkr: 11 Slagelse, Skattekr: Slagelse, Vurdkr: Slagelse. — Af 315 Vælgere stemte 218. S 89 (3), V 129 (4).

Formand: GrdJ. Hans Jensen. (V). Bø, *)FSu. Tlf. 2229.

Christoffersen, Edvard, Boelsm. (V). Vj.

Hansen, Alfrcd, Boelsm. (S). K&R.

Jensen, Toftegaard, GrdJ. (V). K&R. FSkk, Næstfmd.

Larsen, Jens, Vejrm. (S). Vj.

Petersen, Johs., GrdJ. (V), FBø, Vj.

Rasmussen, Marius, Arbejdsm. (S). Bø, Skk.

Sørensen, Ricard, GrdJ. (V). G&V.

Komm. Revisorer: Kontorchef H. Tarp og Gmd. P. Christiansen.

Skolekomm. Fmd: GrdJ. N. Toftegaard Jensen.

Sundhedskomm. Fmd: Boelsm. Alfred Hansen.

Kommunesekr: P. Geleff.

Pantefoged: P. Geleff.

Sognefoged: GrdJ. Søren Sørensen.

Slagelse Sct. Peders Landsogn

pr. Slagelse. Kommunekt. og Folkereg-istret: Tlf. Slagelse 553 (Mand., Tirsd., Onsd., Torsd. 11—13, Fred. 11—13 og 16—18, Lørd. 10—12), Postkonto 36100.

Amtsokr: Sorø, Retskr: 15 Slagelse, Politkr: 11 Slagelse, Skattekr: Sla-gelse, Vurdkr: Slagelse. — Af 1308 Vælgere stemte 1024. S 578 (6), Fællesl 340 (3), Rf 57 (0), D.K 49 (0).

Formand: Sygekassesk. P. Hansen (S). FK&R, Ko, Su.

Arentz, Gunner, GrdJ. (Fællesl). K&R, Vj.

Christoffersen, Hans, Tømrerm. (S). By, FVj.

Frandsen, Thorvald, Sognefoged. (Fæl-lesl). By, Bsk, Su.

Hansen, Karen Ellehaug, Husmoder. (Fællesl). Bø, Su.

Jensen, Mary, Husmoder. (S). FBø, K&R, Su.

Petersen, Willy, Karetm. (S). Bø, Bø, Skk, Vj.

Sørensen, Svend, Maskinpasser. (S). Bø, FBy, K&R, FSkk.

Thøger, H. Chr., Førstelærer. (S). FBo, Bø, K&R, FSu, Næstfmd.

Komm. Revisorer: Overlinsp. Aage Pe-tersen og Lærer Aage Ellehaug Han-sen.

Beskæftigelsesudv. Fmd: Murerm. E. Fa-bian Olsen.

Kornnæv. Fmd: GrdJ. Gunnar Christen-sen.

Sundhedskomm. Fmd: GrdJ. H. M. Sø-rensen.

Kommunebogh. og Sekr: Viggo Holger Nielsen.

Kommunekass: Aksel Christensen.

Skatteopkræver og Pantefoged: Hans Marius Andersen.

Sognefoged: I Kreds: GrdJ. Thorvald Frandsen. II Kreds: Bestyrer Gunner Olsen.

Slagille-Bjærnede

pr. Sorø. Tlf. Fuldbø 56. Folkeregistret: Tlf. Fuldbø 20. Amtsokr: Sorø, Retskr: 19 Sorø, Politkr: 13 Ringsted, Skatte-

kr: Sorø, Vurdkr: Sorø. — Af 812 Vælgere stemte 606. S 209 (3), R 153 (2), V 334 (6).
 Formand: Grdj. Johs. Olsen. (V). Bø, K&R, Su.
 Christensen, Hans P., Grdj. (V). Su, Næstfmd.
 Davidsen, Aage, Forp. (V). FBø, Sko, Vj. Hansen, Sigurd, Grdj. (V). Vj.
 Jensen, H., Parcell. (S). Skk, Vj.
 Jørgensen, Bernh., Parcell. (R). K&R, Sko, Vj.
 Jørgensen, Victor, Smedem. (R). Bø, Skk, Su.
 Karsholte, Ole P., Portør. (S). Vj.
 Nielsen, Carl, Parcell. (V). FVj.
 Steenberg, E., Godsejer. (V). Bsk, Su, Vj.
 Rasmussen, Johs., Parcell. (S). Bø, K&R, FSu.
 Komm. Revisorer: Lærer Clausen og Parcell. Svend Andersen.
 Kommunesekr., Kass. og Folkeregisterf: E. Hansen.
 Pantefoged: Hans Nielsen.
 Sognefoged: Slaglille. Grdj. Hans Peter Jørgensen. Bjernede: Grdj. Johs. Olsen.

Slagslunde-Ganløse

pr. Maaløv. Tlf. Ganløse 50 (Mand., Tirsd., Torsd. 9—10, Torsd. og Fred. 15—17), Postkonto 47945. Amtsokr: Frederiksborg, Retskr: 8 Hillerød, Politlkr: 7 Hillerød, Skattekr: Frederiksbund, Vurdkr: Ølstykke m. fl. H. — Af 758 Vælgere stemte 610. S 165 (3), R 82 (1), V 201 (3), B.F I 52 (0), B.F II 110 (2); [S+R].
 Formand: Mejeriforp. N. P. Pedersen. (V). FBø, FK&R, *FSu, Vj.
 Andersen, Peter, Grdj. (B.F). Byp, Skk, V.
 Christensen, E., Arbejds. (S). Skk, V. Fjelsted, Hans, Plantageejer. (B.F). Bø, K&R.
 Hedeman, Karen, Husmoder. (S). Bø.
 Larsen, Ingvor, Bagerv. (S). Byp.
 Mortensen, Else, Husmoder. (V). Bø, Skk.
 Munch, C. J., Forpagter. (V). FBo. Kass. Pedersen, Fr., Afbygger. (R). Bø, K&R, FVj.
 Komm. Revisorer: Husejer Vald. Nielsen og Grdj. Ejner Mortensen.
 Skolekomm. Fmd: A. Dyhrfjeld.
 Sundhedskomm. Fmd: Bjørn Andersen.
 Kommunesekr.: A. Dyhrfjeld.
 Pantefoged: E. L. Jensen.
 Sognefoged: Slagslunde: Grdj. Rs. S. Rasmussen. Ganløse: Oluf M. Olsen.

Slangerup Byp

pr. Slangerup. Tlf. Slangerup 31, Postkonto 7888. Amtsokr: Frederiksborg, Retskr: 8 Hillerød, Politlkr: 7 Hillerød, Skattekr: Frederiksbund, Vurdkr: Ølstykke m. fl. H. — Af 777 Vælgere stemte 573. S 167 (2), R 105 (1), V 212 (3), B.F 89 (1).
 Formand: Grdj. Thorvald Jensen. (V). FSu.

Andersen, Carl Frederik, Arbejds. (S). FBø, FVj.
 Christensen, I., Frue. (V). Kass.
 Christiansen, E., Tømrerm. (R).
 Godtfredsen, F. E., Trafikeksp. (S). Næstfmd.
 Jensen, A., Afbygger. (V).
 Jørgensen, Egon, Skomagerm. (B.F).
 Komm. Revisorer: Uddeler H. P. Christensen og Malerm. J. Lindgreen.
 Skolekomm. Fmd: Købm. K. Johnsen.
 Sundhedskomm. Fmd: Læge T. Thuesen.
 Kommunesekr. og Folkeregisterf: T. Nørgaard Jensen.
 Bygningskomm. Fmd: Skorstensfejerm. Th. Sørensen.
 Pantefoged: Marius Nielsen.
 Sognefoged: Grdj. Th. Jensen.

Slangerup Landsogn

pr. Slangerup. Tlf. Slangerup 163 x. Postkonto 8242. Folkeregistret: Tlf. 31
 Amtsokr: Frederiksborg, Retskr: 8 Hillerød, Politlkr: 7 Hillerød, Skattekr: Frederiksbund, Vurdkr: Ølstykke m. fl. H. — Af 250 Vælgere stemte 219. S 53 (2), R 18 (0), V 119 (4), U.P 29 (1).
 Formand: Forp. Poul Nielsen. (V). FSu. Andersen, Viggo, Grdj. (V).
 Madsen, Chr., Grdj. (V). FVj, Næstfmd. Nielsen, Lars, Grdj. (V). Kass.
 Olsen, Richard, Forp. (S).
 Petersen, Emil, Købm. (S).
 Sørensen, Georg, Grdj. (U.P). FBø.
 Komm. Revisorer: Lærer P. Toft Pedersen og Grdj. Hans Pedersen.
 Skolekomm. Fmd: Grdj. Viggo Andersen.
 Folkeregisterf: Sekr. T. Nørgaard Jensen.
 Sognefoged: Grdj. Viggo Andersen.

Stemminge-Fjelde

pr. Saksjøbing. Tlf. Stemminge 0064. Amtsokr: Maribo, Retskr: 29 Saksjøbing Politlkr: 20 Saksjøbing, Skattekr: Saksjøbing, Vurdkr: Saksjøbing. — Af Vælgere stemte 617. S 155 (2), R 182 (3), K 95 (1), V 185 (3); Liste-forbund V+K.
 Formand: Parcell. Peter Hansen. (S). FK&R.
 Clausen, Carl, Arbejds. (S). Vj.
 Kamper, Marius, Parcell (V). Bsk, FVj.
 Lander, Morten, Grdj. (R). Sko.
 Larsen, Carl, Parcell. (R). Skk, Sko, Su, Vj.
 Larsen, Vagn, Parcell. (V). Vj.
 Nielsen, Chr., Grdj. (R). FBø, K&R, FSu.
 Petersen, Gregers, Grdj. (V). K&R, Su.
 Sørensen, Klitgaard, Sognepr. (K). FSKk, Su.
 Komm. Revisorer: Parcell. Alfred Enoch og Grdj. Arne Larsen.
 Skolekomm. Fmd: Pastor Klitgaard Sørensen.
 Kommunekass. Holger Hansen. Tlf. 0123.
 Sognefoged: Stemming: Mejeribest. E. Poulsen. Fjelde: Grdj. Axel Hansen.

Slots-Bjærgby-Sludstrup

pr. Slagelse. Tlf. Slots-Bjærgby 36 (Fmd: Tlf. 14). Amtsokr: Sorø, Retskr: 15 Slagelse, Politkr: 11 Slagelse, Skattekr: Slagelse, Vurdkr: Slagelse. — Af 506 Vælgere stemte 339. S 47 (1), V 292 (6).

Formand: GrdJ. Johs. Kristensen. (V).
Andreasen, Edvin, Boelsm. (V). VJ.
Bjaldby, Peter, GrdJ. (V).
Eriksen, L. Chr., Boelsm. (V). VJ.
Hansen, Villiam I., GrdJ. (V).
Jensen, Johs., Banearb. (S). Sko.
Kristensen, Aage, GrdJ. (V). Sko.
Komm. Revisorer: GrdJ. Hans Mathorne og Uddeler Vilgo Larsen.
Skolekomm. Fmd: Sognepr. Warring.
Sundhedskomm. Fmd: GrdJ. P. V. Jacobsen.

Kass. og Folkeregisterf. GrdJ. Aksel Jensen.

Pantefoged: Hans Rasmussen.

Sognefoged: Slots-Bjærgby: GrdJ. J. A. Hansen. Sludstrup: GrdJ. Christen P. Hansen.

Sludstrup

se Slots-Bjærgby-Sludstrup.

Smerup se Spjellerup-Smerup.

Smidstrup

St. Velling pr. Børkop. Tlf. St. Velling 30. Folkeregistret: Smidstrup pr. Fredericia, Tlf. Smidstrup 48, Postkonto 11574. Amtsokr: Vejle, Retskr: 44 Fredericia, Politkr: 33 Fredericia, Skattekr: Fredericia, Vurdkr: Holmans-Elbo H. — Af 896 Vælgere stemte 735. S 143 (2), Mindre Jordbr. 70 (1), Smidstrup Byl 54 (0), Borger & Haandv 56 (1), Lokal 412 (5).

Formand: GrdJ. Magnus Hansen. (Lokal). K&R.

Andersen, Vagn, GrdJ. (Lokal). Sko, *)FVJ.

Borgholm, Peder, Mejerlforp. (Lokal). K&R.

Gylling, P., GrdJ. (Lokal). Bsk, Sko, VJ. Kring, Ejner, GrdJ. (Lokal). Bø.

Knudsen, Sigurd, Vognm. (B.F). Sko.

Nielsen, Niels, Tømrerm. (S). Sko.

Petersen, Ingvard, Husm. (Lokal). Bsk, Bø, Sko.

Riis, Arnold, Forsamlingshusvært. (S). Bø, K&R, *)FSu.

Komm. Revisorer: GrdJ. Aage Sørensen og Uddeler S. Chr. Bjerre.

Skolekomm. Fmd: GrdJ. Holger Lomholt.

Sundhedskomm. Fmd: GrdJ. N. Ladegaard.

Folkeregisterf: Ruth Andersen.

Kass. og Sekr: Ruth Andersen.

Sognefoged: Smidstrup-Velling: GrdJ. Johs. Buhl. Haastrup-Tiufkjær: GrdJ. Abr. Sørensen.

Smøllerup

se Daugbjerg-Mønsted-Smøllerup.

Smørum se Ledøje-Smørum.

Snedsted

pr. Snedsted. Tlf. Snedsted 114. Postkonto 6933. Amtsokr: Thisted, Retskr: 74 Thisted, Politkr: 53 Thisted, Skattekr: Hassing m. fl. H., Vurdkr: Hundborg H. — Af 1066 Vælgere stemte 867. S 196 (2), K 49 (0), V 365 (3), Indre Miss 125 (1), Byl 130 (1).

Formand: Fhv. Mejeribest. N. C. Nielsen (V).

Bojesen, Chr., Husm. (V).

Kristensen, Kr., Arbejdsm. (S). VJ.

Malle, Th., Gross. (Byl). K, Skk, Su.

Pedersen, Chresten, GrdJ. (V). Su, V.

Søndergaard, Chr., GrdJ. (Indre Miss).

Vestergaard, Jens, Cementstøber. (S).

Brø.

Komm. Revisorer: Dyrnlæge Dohn og

Lærer Rolighed Christensen.

Skolekomm. Fmd: Sognepr. Gregersen.

Sundhedskomm. Fmd: Læge Sørensen.

Sognefoged: Charles Andersen.

Snebjerg

pr. Herning. Tlf. Snebjerg 66. Postkonto 9376. Amtsokr: Ringkøbing, Retskr: 80 Herning, Politkr: 59 Herning, Skattekr: Herning, Vurdkr: Hammerum H. s. søndre. — Af 1190 Vælgere stemte 980. S 75 (0), Lokal I 118 (1), Lokal II 103 (1), Lokal IV 117 (1), Lokal V 93 (1), Lokal VI 89 (1), Borgerl 140 (2), Husmandsl I 78 (1), Husmandsl II 49 (0), Foredragsl 118 (1); [Borgerl+Lokal V+Lokal VI; Husmandsl I+Husmandsl II; Lokal II+Lokal IV].

Formand: Skomager Kristian Slumstrup. (Borgerl). FBø, K&R, *)FSu, *)FVJ.

Andersen, Peder, Husm. (Husmandsl).

Bækgaard, Niels, GrdJ. (Lokal).

Høst, Martin, GrdJ. (Lokal). Bø, K&R.

Jensen, Harry G., GrdJ. (Foredr). Næstfmd.

Kjærsgaard, Otto, GrdJ. (Lokal). K&R.

Knudsen, Otto, Husm. (Lokal).

Nielsen, Niels Feldborg, GrdJ. (Lokal).

Videbæk, Richard, Husm. (Borgerl).

Komm. Revisorer: Lærer Kr. B. Kristensen og GrdJ. L. Laursen.

Skolekomm. Fmd: Pastor Davidsen.

Kass. og Folkeregisterf: Aage Christensen.

Pantefoged: Husm. Otto Knudsen.

Sognefoged: N. Distr: GrdJ. N. Frederiksen. S. Distr: GrdJ. Th. Bækgaard.

Snesere

pr. Snesere. Tlf. Tappernøje 136. (9—12). Amtsokr: Præstø, Retskr: 23 Præstø, Politkr: 16 Præstø, Skattekr: Præstø, Vurdkr: Præstø. — Af 1069 Vælgere stemte 831. S 216 (3), R 131 (1), V 532 (7).

Formand: GrdJ. N. Geert-Jørgensen. (V). FBsk, FBø, FK&R, *)FSu. Folke-

registerf.

Bendtsen, E., Arbejdsm. (S). K&R, VJ.

Christensen, Jens Thomas, Parcell. (S).

Skk.

Christensen, L. P., Murerm. (R). VJ.

Iversen, Henry Grøn, Grdj. (V). Bsk, Skk, Vj.
 Jensen, Holger, Tømrerm. (V). K&R, Skk.
 Jørgensen, L. E., Dyrslæge (V). FVj.
 Larsen, Alfred, Parcell. (V). Bø.
 Nielsen, Kristian, Grdj. (V). Vj.
 Rasmussen, Holger, Murer. (S).
 Rasmussen, Rasmus, Grdj. (V).
 Komm. Revisorer: Mejeribest. Chr. Christensen og Grdj. Poul Jensen.
 Skolekomm. Fmd: Sognepr. J. E. Clausen.
 Pantefoged: Ejner Hansen.
 Sognefoged: Grdj. Gert Jørgensen.

Sneslev

pr. Sneslev. Tlf. Hjelmsø 25. Amtsrrkr: Sorø, Retskr: 18 Ringsted, Politlkr: 13 Ringsted, Skattekr: Sorø, Vurdkr: Ringsted. — Af 393 Vælgere stemte 351. S 111 (2), R 98 (2), V 139 (3).
 Formand: Jens E. Hansen. (R). FBø, FK&R, *)FSu, Vj.
 Andersson, Hans P., Husejer. (S). FSkk, Sko, FVj, Næstfmd.
 Elting, Helge, Grdj. (V). Bsk, K&R, Sko, Vj.
 Jensen, Ingrid Lombolt, Husmoder. (V). Skk, Kass.
 Jensen, Jens P., Grdj. (R). Skk, Sko, Vj.
 Krarup, Johanne, Husmoder. (V). Bø.
 Petersen, Edvard, Parcell. (S). Bø, K&R, Vj.
 Komm. Revisorer: Uddeler Emil Hansen og Landposib. Carl Henriksen.
 Beskæftigelsesudv. Fmd: Centralbest. Peter Petersen.
 Folkeregisterf: Parcell. Jens E. Hansen.
 Pantefoged: Parcell. Hans Christensen.
 Sognefoged: Grdj. Jens Peter Olsen.

Sneum

pr. Tjæreborg. Tlf. Tjæreborg 15. Amtsrrkr: Ribe, Retskr: 86 Esbjerg, Politlkr: 64 Esbjerg, Skattekr: Esbjerg, Vurdkr: Ribe. — Af 191 Vælgere stemte 170. S 24 (0), V 146 (5).
 Formand: Grdj. Karl P. B. Jensen. (V). K&R, FVj, Folkeregisterf.
 Jensen, Aksel, Grdj. (V). Bø, K&R.
 Nielsen, Ejler, Mejeribest. (V). Skk, Vj, Næstfmd.
 Pedersen, Johannes, Grdj. (V). K&R.
 Schmidt, Jeppe, Grdj. (V). Brø, Su, Kass.
 Komm. Revisorer: Lærer H. G. Hansen og Grdj. Jeppe Andersen.
 Sognefoged: Grdj. Hans Mogenssen.

Snoldelev

pr. Gadstrup. Tlf. Gadstrup 44. Kommune-
 nekt: Tlf. Gadstrup 127, Postkonto 49977. Amtsrrkr: Roskilde, Retskr: 4 Roskilde, Politlkr: 4 Roskilde, Skattekr: Køge, Vurdkr: Køge. — Af 443 Vælgere stemte 371. S 73 (1), R 117 (3), V 181 (3); [S+R].
 Formand: Grdj. J. O. Sørensen. (V). Bsk, FBø, FK&R, *)FSu.

Hansen, Peter Brandt, Parcell. (R). FBsk, K&R, Skk, Vj.
 Larsen, Aksel Klarskov, Parcell. (R). FBI, Skk, Sko, Vj.
 Nielsen, Otto, Amtsvejm. (S). Bsk, FVj.
 Pedersen, Xenia, Fru. (V). BI, Bø, Skk.
 Petersen, Chr., Tømrerm. (R). BI, Bø, K&R.
 Petersen, Olaf Kaas, Tømrerm. (V). Bø, Sko.
 Komm. Revisorer: Lærer Hugo Kristensen og Fru Xenia Pedersen.
 Skolekomm. Fmd: Fru Xenia Pedersen.
 Kommunesekr. og Kass: Ingrid Pedersen.
 Pantefoged: Parcell. Jens Peter Jensen.
 Sognefoged: Grdj. J. O. Sørensen.

Snostrup

pr. Oppesundby. Tlf. Rørbæk 21, Postkonto 59526. Amtsrrkr: Frederiksborg, Retskr: 10 Frederikssund, Politlkr: 8 Frederikssund, Skattekr: Frederikssund, Vurdkr: Frederikssund. — 186 Vælgere. Fredsvalg.
 Formand: Uddeler H. V. Nielsen. (R). Hansen, Alfred, Sognef. (V). FBø.
 Jørgensen, Aksel, Afbygger. (R). FVj.
 Petersen, Karl, Grdj. (V). Kass.
 Petersen, Otto, Vognm. (S). FSu.
 Komm. Revisorer: Lærer Vald. A. Hansen og Afbygger Ole Jørgensen.
 Skolekomm. Fmd: Grdj. Karl Edv. Nielsen.
 Sundhedskomm. Fmd: Forp. Anders Olsen.
 Sognefoged: Forp. Alfred Hansen.

Snæbum se Hvornum-Snæbum.

Snøde-Stoense-Hou

pr. Store Snøde. Tlf. Snøde 159 (14—16, Torsd. ill. 19—20, Lørd. lukket), Postkonto 47958. Amtsrrkr: Svendborg, Retskr: 36 Rudkøbing, Politlkr: 25 Rudkøbing, Skattekr: Rudkøbing, Vurdkr: Langelands nordre. — Af 1616 Vælgere stemte 1240. S 312 (3), R 352 (3), V 575 (5).
 Formand: Grdj. Rasmus G. Nielsen. (V). K&R, Skk, FVj.
 Christiansen, Vald., Boelsm. (R). Skk, Vj.
 Gregersen, Peder, Fisker. (V). Bsk.
 Hansen, Anton, Husm. (R). Bø, Vj.
 Hansen, Carl, Købm. (V). K&R.
 Hansen, Carl V., Arbejdsdm. (S). K&R, Skk, Su, Vj.
 Nielsen, Bernhard V., Næstfmd. (R). K&R.
 Nørgaard, Jørgen Bo, Forp. (V). Skk, Sko, Su.
 Rasmussen, Vilgo, Arbejdsdm. (S). Skk.
 Smedegaard, V., Grdj. (V). K&R, Su.
 Sørensen, Peder, Arbejdsdm. (S). Bø, Vj.
 Komm. Revisorer: Grdj. Lars Nogel og Postmester E. Juhlert.
 Sundhedskomm. Fmd: Grdj. Carl Hansen.
 Skolekomm. Fmd: Pastor J. V. Olsen.

Børnev. Fmd: Pastor E. Dyssegaard.
Kommunesekr. og Kass: H. C. Nors.
Folkeregisterf: H. C. Nors.
Sognefoged: Snøde: GrdJ. Carl Hansen.
Stoense: GrdJ. V. Smedegaard. Hou:
Plantageejer Hans Rasmussen.

Soderup-Eskilstrup

Dr. Kirke Eskilstrup. Tlf. Kirke Eskilstrup 117 (10—12), Postkonto 12641.
Amtsrkr: Holbæk, Retskr: 12 Holbæk, Politlkr: 9 Holbæk, Skattekr: Holbæk, Vurdkr: Holbæk. — Af 1183 Vælgere stemte 887. S 164 (2), R 248 (3), V 338 (5), Rf 83 (1).
Formand: Fhv. GrdJ. K. V. Jacobsen. (V). K, Sko, Vgb.
Andersen, Anker, GrdJ. (V). Bø, Skk, Sko.
Helms, Karen, Husmoder. (Rf). Bø, Su, Jacobsen, Henry, GrdJ. (R). Vj.
Jensen, J., Murerm. (R). Su.
Jensen, Viggo, GrdJ. (V). K, Vgb, Vj.
Jensen, Viggo, Arbejdsm. (S). Vj.
Jeppesen, A., Arbejdsm. (S). Bsk, Bø, Skk, Sko, FSu, Vgb.
Larsen, Frits, GrdJ. (V). Su, FVj.
Rasmussen, Henry, Handelsm. (R). Su, Vj.
Sørensen, A., GrdJ. (V). Bsk, Su, Vj.
Komm. Revisorer: Lærer N. P. Petersen og Malerm. A. Jørgensen.
Kommunesekr: Svend Aage Rasmussen.
Pantefogeder: Soderup: GrdJ. N. P. Beniaminsen. Kirke Eskilstrup: N. F. Petersen.
Sognefoged: Soderup: GrdJ. Viggo Petersen. Eskilstrup: N. F. Petersen.

Solbjerg se Bælum-Solbjerg.

Solbjerg se Ørslev-Solbjerg.

Solbjerg-Sundby (Mors)

Dr. Sundby Mors. Tlf. Sundby Mors 59.
Amtsrkr: Thisted, Retskr: 76 Nykøbing M., Politlkr: 55 Nykøbing M., Skattekr: Mors, Vurdkr: Mors vestre. — Af 848 Vælgere stemte 626. S 96 (1), V 189 (2), U.P 341 (4).
Formand: Husm. Marinus Jensen. (U.P). *)FSu. Folkeregisterf.
Feldthaus, Vilhelm, Arbejdsm. (S).
Hangaard, Jens Chr., GrdJ. (U.P).
Larsen, Peder, Husm. (U.P). Kass.
Lynggaard, Jens, GrdJ. (U.P).
Pedersen, Valdemar, Fiskehdl. (U.P).
Søndergaard, Holger, GrdJ. (U.P).
Komm. Revisorer: Amtsskolekonsulent Chr. Meilgaard og Posteksp. J. P. Holbæk.
Skolekomm. Fmd: Pastor Vintherrelg.
Sognefoged: Solbjerg: GrdJ. Karl Mark.
Sundby: Driftsbest. Laurits Jørgensen.

Solrød se Havdrup-Solrød.

Sommersted

Dr. Sommersted. Tlf. 110. Postkonto 87465.
Amtsrkr: Haderslev, Retskr: 89 Haderslev, Politlkr: 66 Haderslev, Skatte-

kr: Christiansfeld, Vurdkr: Rødding. — Af 782 Vælgere stemte 646. S 138 (1), Dansk Arbejdsmandsforb 28 (0), Borgerl 129 (1), Landdistr Fællesl 277 (5), Husmandsl 70 (1); [Borgerl + Fællesl + Husmandsl].

Formand: Entrepr. H. J. Skytt. (Borgerliste). FBØ, FK&R, FSko, *)FSu, FVJ. Tlf. 35.
Damgaard, J. H., Husm. (Husmandsl). Sko, Vj.
Nissen, Jens, Arbejdsm. (S). K&R, Vj.
Nissen, V., GrdJ. (Fællesl).
Ravn, Chr., GrdJ. (Fællesl). Bo, Vj.
Schmidt, J., GrdJ. (Fællesl). K&R, Vj.
Schmidt, Johs., Møller. (Fællesl).
Komm. Revisorer: Fabr. P. Petersen og Møller Johannes Schmidt.
Skolekomm. Fmd: Sommersted: Arbejdsm. Jens Nissen. Øvre Lerte: Møller Johannes Schmidt.
Skolenavn Fmd: Sommersted: Graver L. Christoffersen. Neder Lerte: Mejeribest H. Aage Nielsen. Øvre Lerte: Møller Johannes Schmidt.
Kommunekass: B. Jørgensen.
Pantefoged: Emil Hansen.
Sognefoged: GrdJ. Jørgen J. Petersen.

Sonnerup se Ry-Sonnerup.

Sorterup-Ottestrup

Dr. Frederikslund. Tlf. Vedbysønder 51.
Amtsrkr: Sorø, Retskr: 15 Slagelse, Politlkr: 11 Slagelse, Skattekr: Slagelse, Vurdkr: Slagelse. — Af 510 Vælgere stemte 393. S 91 (1), R 52 (1), V 250 (5).
Formand: GrdJ. J. P. Andersen. (V).
Frederiksen, F., GrdJ. (V). *)FSu, Vj.
Jacobsen, H., Husejer. (S). Vj.
Jensen, Carl, Boism. (V).
Jensen, H. P., GrdJ. (V).
Larsen, Hans, Uddeler. (R).
Olsen, Harry, Lærer. (V).
Skolekomm. Fmd: Sognepr. Hermann. Kass. og Folkeregisterf: Martin Nielsen. Tlf. Næsbyskov 20 u.
Sognefoged: Sorterup: GrdJ. Niels Peter Christiansen. Ottestrup: GrdJ. J. P. Andersen.

Sottrup

Dr. Vester Sottrup. Tlf. Vester Sottrup 87 (9—12, Lørd. 9—12), Postkonto 46294. Amtsrkr: Sønderborg, Retskr: 93 Sønderborg, Politlkr: 69 Sønderborg, Skattekr: Sønderborg, Vurdkr: Sønderborg. — Af 719 Vælgere stemte 560. S 199 (2), Fællesl 361 (5).
Formand: Christian Nissen. (B.F). FBØ, FSu, FVJ.
Bonefeld, Ejnar, GrdJ. (B.F). Bø, Bsk, Su.
Christensen, Jørgen Jun., GrdJ. (B.F). Vj.
Jensen, Johannes, Smedem. (S). K&R.
Johansen, Frederik, Vejrm. (S). Bø, Su, Vj.
Petersen, Peter, Smedem. (B.F).

Staugaard, Hans, Grdj. (B.F.) K&R, Vj. Bygningskomm. Fmd: Grdj. Svend A. Hanssen.

Komm. Revisorer: Købm. Mathias Carstensen og Peter Petersen.

Skolekomm. Fmd: Olav J. Bonefeld.

Folkeregisterf: H. Jørgensen.

Kommunesekr. og Kass: H. Jørgensen.

Pantefoged: Peter Petersen.

Sognefoged: Husm. Jens Petersen.

Spandet

pr. Arnum. Tlf. Spandet 23. Amtsokr: Tønder, Retskr: 91 Toftlund, Politkr: 65 Ribe, Skattekr: Løgumkloster, Vurdkr: Skærbæk. — Af 338 Vælgere stemte 251. S 25 (0), Rf 47 (1), B.F 176 (4).

Formand: Grdj. Aksel Olesen. (B.F.)

*)FSu. Tlf. Spandet 39v.

Aarhus, Otto, Husm. (B.F.) Vj.

Nohns, Ingeman, Grdj. (B.F.) Vj.

Schløning, Christian, Grdj. (B.F.) Vj.

Skov, Jens Chr., Grdj. (B.S.) By.

Komm. Revisorer: Førstelærer Knudsen og Mejerlbest. Oskar Nohns.

Sundhedskomm: Fmd: Aksel Olesen.

Kommunekass: Rentier Vilh. B. Schmidt.

Sognefoged: Grdj. H. C. Schack.

Spentrup-Gassum

pr. Spentrup. Tlf. Spentrup 13. Folke- registeret: Gassum pr. Spentrup, Tlf. Dyrby 15 Amtsokr: Randers, Retskr: 59 Randers, Politkr: 44 Randers, Skattekr: Hobro, Vurdkr: Hobro. — Af 911 Vælgere stemte 708. S 213 (2), H 64 (0), Borgerl 176 (2), Upol. Borgerl 254 (3); [S+H; Borgerl+Upol. Borgerl].

Formand: Boelsm. S. P. Belder. Bø, K&R, Skk.

Espensen, E., Grdj. (V). Bo, FSkk, Vj.

Jensen, Otto, Grdj. Bø, Kass.

Petersen, Karl, Vejrn. FVj.

Jørgensen, J., Grdj. (V). Vj.

Jørgensen, M., Grdj. (V). K&R.

Lund, J., Centralbest. (S). Bo, Skk, Vj.

Komm. Revisorer: Lærer Sørensen og Lærer Hansen.

Folkeregisterf: Frk. Mary Christensen.

Sognefoged: Spentrup: Grdj. N. M. Klitt.

Gassum: Grdj. Niels Nielsen.

Spjellerup-Smerup

pr. Karlise. Tlf. Vemmetofte 61, Postkonto 34230. Folke- registeret: Smerup pr. Karlise, Tlf. Vemmetofte 61. Amtsokr: Præstø, Retskr: 20 Store-Heddinge, Politkr: 15 Store-Heddinge, Skattekr: Præstø, Vurdkr: Faxø. — Af 597 Vælgere stemte 495. S 169 (3), R 59 (1), K 55 (1), V 147 (3), Rf 44 (1), U.P 21 (0).

Formand: Landpostb. Emil Petersen. (S). FK&R, Vj.

Andersen, Joh., Arbejdsn. (S). Su.

Christensen, Verner, Forp. (R). K&R.

Dinelsen, Hans P., Grdj. (V). Vj. Kass.

Jørgensen, Aage, Malerm. (V). By, K&R.

Næstfmd.

Madsen, N. F., Ledvogter. (S). By, Vj.

Olsen, Hans Oluf, Grdj. (V). Vj.

Olsen, Oluf, Grdj. (K). Su.

Richardt, Alfred, Husm. (Rf). FSu, FVj.

Komm. Revisorer: Uddeler I Hansen og

Grdj. L. P. Nielsen.

Skolekomm. Fmd: Pastor Hedegaard.

Sundhedskomm. Fmd: Grdj. Einer Poulsen.

Sognefoged: Spjellerup: Ledvogter Niels

Fr. Madsen. Smerup: Grdj. Jens P.

Jensen.

Sporup se Røgen-Sporup.

Spørring se Grundfør-Spørring.

Staby

pr. Ulfborg. Tlf. Ulfborg 17. Amtsokr: Ringkøbing, Retskr: 83 Ringkøbing, Politkr: 62 Ringkøbing, Skattekr:

Ringkøbing, Vurdkr: Hind H. — Af

516 Vælgere stemte 383 paa Lokallister.

Formand: Grdj. Aage Ebbensgaard.

Bø, K&R, Ko, FSu, Folkeregisterf.

Bennedsgaard, Jøppe, Grdj. Kass. Tlf.

97y.

Brandbjerg, Ole, Grdj. Pl, FVj.

Esager, Georg, Husmand.

Eskildsen, Hans, Grdj.

Jørgensen, Jørgen, Arbejdsn.

Kloster, Hans, Grdj.

Pedersen, Karl Bundgaard, Grdj.

Sørensen, Hans, Grdj.

Komm. Revisorer: Grdj. Ole Olsen og

Købm. J. Trillingsgaard.

Sognefoged: Grdj. Kr. Bennedsgaard.

Stadager

nu Nr. Alslev-Nr. Kirkeby.

Stadil

pr. Tlm. Tlf. Stadil 39. Amtsokr: Ring-

købing, Retskr: 83 Ringkøbing, Polit-

kr: 62 Ringkøbing, Skattekr: Ring-

købing, Vurdkr: Hind H. — 433 Væl-

gere. Fredsvalg.

Formand: Grdj. Aksel Kolby. FBæ,

*)FSu. Folkeregisterf.

Christensen, Schmidt, Grdj. FVj.

Jensen, Knud, Tørmrern. By. Kass.

Knudsgaard, Poul, Grdj. Br.

Lauridsen, Kr., Grdj. By.

Madsen, Mads, Husm. Br.

Madsen, Schmidt, Grdj. Skk.

Opstrup, Aksel, Grdj. Skk, Vj.

Pedersen, Aksel, Grdj. By.

Komm. Revisorer: Grdj. M. M. Olesen og

Husm. Mads Madsen.

Skolekomm. Fmd: Sognepr. Frede Fre-

deriksen.

Sognefoged: Grdj. Esper Halkjær.

Stagstrup se Harring-Stagstrup.

Starup

pr. Haderslev. Tlf. Haderslev 3784. Amts-

okr: Haderslev, Retskr: 89 Haderslev,

Politkr: 66 Haderslev, Skattekr: Chris-

tiansfeld, Vurdkr: Gl. Haderslev —

396 Vælgere. Fredsvalg.

Formand: Propr. L. Clausen. (K). Bø, *FSu.

Andersen, Jørgen, Husm. (R). Næstfmd. Andersen, Mathias, Grdj. (V).

Andersen, Otto. (S)

Ravn, Christian. (K).

Surballe, Jens. (V).

Thomsen, Peter B. (D.K.)

Komm. Revisorer: Mejerlbest. H. Bejer og Grdj. M. Andersen.

Sundhedskomm. Fmd: Fabr. I. Iversen.

Pantefoged: Grdj N. Schmidt.

Sognefoged: Grdj. Nis Schmidt.

Stauning

pr. Skern. Tlf. Stauning 3, Postkonto 17025. Amtsokr: Ringkøbing, Retskr: 84 Skern, Politkr: 62 Ringkøbing, Skattekr: Bølling m. fl. H., Vurdkr: Bølling H. — Af 481 Vælgere stemte 381 paa Lokallister.

Formand: Husm. Aage Krogsgaard. FBø, *)FSu.

Andersen, Leo, Hønslerlejer. FSkk, Vj.

Hansen, C., Fisker. K&R.

Holm, Hans, Grdj. Bl, Vj.

Jensen, Peder Lyager, Grdj. K&R, Vj.

Kjeldsen, Anton, Grdj. Skk, Sko.

Larsen, Chr., Grdj. Vj.

Larsen, S., Grdj. Sko, Kass.

Østergaard, Chr., Grdj. Bsk, FVj.

Komm. Revisorer: Grdj. Chr. Østergaard og Grdj. H. Rinder.

Sognefoged: Grdj. Hans Rinder.

Stege Købstads Landdistrikt

pr. Stege. Tlf. Stege 4442. Folkeregistret og Kass: Tlf. Stege 4586. Amtsokr: Præstø, Retskr: 24 Stege, Politkr: 17 Vordingborg, Skattekr: Vordingborg, Vurdkr: Møen. — Af 100 Vælgere stemte 85. B.F 44 (2), U.P 45 (3).

Formand: Best. N. P. Hansen. (B.F). Christensen, Tage, Hotelejer. (B.F).

Kass., Folkeregisterf.

Nymann, Ejner, Arbejdsom. (U.P).

Petersen, Peter, Arbejdsom. (U.P). FSkk, Næstfmd.

Rasmussen, Sv. Aage, Handlsom. (U.P).

Komm. Revisorer: Grdj. Sv. Aage Nielsen og Pensionatsejer Leopold Türck.

Beskæftigelsesudv. Fmd: Hotelejer Henning Larsen.

Stege Landsogn

pr. Stege. Tlf. Stege 4146 (0—10, 14—16, Fred. 10—13, 17—10), Postkonto 7066. Amtsokr: Præstø, Retskr: 24 Stege, Politkr: 17 Vordingborg, Skattekr: Vordingborg, Vurdkr: Møen. — Af 1726 Vælgere stemte 1476, S 863 (7), R 190 (1), K 106 (1), V 200 (2), D.K 18 (0); [R+K+V].

Formand: Sognefoged Mar. Hansen. (S). FK&R, FT.

Andersen, Andr., Chauffør. (S). Skk, Vj.

Andersen, Marius, Grdj. (V). Su, T.

Bille, Hans, Slagter. (S). Su, FVj.

Christiansen, Tage, Grdj. (R). Bø, K&R.

Glørud, Ella, Husmoder. (S). Bø, Skk, Su.

Hansen, E. Johs., Overfyrbøder. (S). FBø, K&R, FSu.

Hansen, Herluf, Grdj. (V). K&R, Vj.

Jensen, Albert, Grdj. (K). Su, Vj.

Larsen, H. Vilh., Arbejdsom. (S). Bø, Su.

Moestrup, Johs., Arbejdsom. (S). K&R, Su, T, Vj.

Komm. Revisorer: Grdj. Alfred Jørgensen og Grdj. Bernh. Christensen.

Skolekomm. Fmd: Overfyrb. Johs. Hansen, Lendemærk.

Kommunesekr og Bogh: Viggo B. Petersen.

Pantefoged: Sognef. Mar. Hansen.

Sognefoged: Sognerandsfmd. Marius Hansen.

Stenderup se Urlev-Stenderup.

Stenild

se Rørbæk-Grynderup-Stenild.

Stenlille

pr. Stenlille St. Tlf. 200 (Fmd. Vedde 22y), Postkonto 59887. Amtsokr: Holbæk, Retskr: 19 Sorø, Politkr: 13 Ringsted, Skattekr: Kalundborg, Vurdkr: Tudse H. — Af 859 Vælgere stemte 661, S 241 (3), R 83 (1), V 173 (2), B.F 149 (1); [S+R; V+B.F].

Formand: Husejer J. P. Mundt. (S). Bø, FK&R, Skk, Sko, FVU.

Frederiksen, K., Frue. (R). K&R, Su, Næstfmd.

Hansen, L. T., Arbejdsom. (S). V.

Pedersen, A. J., Mejerlist. (S). FBø, Kl, FSu, V.

Petersen, A., Grdj. (V). Skk, Sko.

Petersen, Svend, Grdj. (V). Bø, FSkk, V.

Wadum, Christensen B., Købm. (B.F). K&R, Kl, Sko, Su.

Komm. Revisorer: Bogholder E. Bruun og Stationsforst. H. Petersen.

Sundhedskomm. Fmd: Savværksejer C. Reblen, Orebo.

Kommunesekr: Rich. Jacobsen.

Pantefoged: Mejerlist Alfred J. Pedersen.

Sognefoged: Grdj. A. Petersen.

Stenløse-Fangel

pr. Sankt Clemens. Tlf. Dalum 314. Postkonto 17950. Amtsokr: Odense, Retskr: 39 Odense, Politkr: 28 Odense, Skattekr: Kerteminde, Vurdkr: Aasum H. — Af 1102 Vælgere stemte 845, S 141 (1), R 238 (3), K 82 (1), V 337 (4).

Formand: Grdj. Jørgen Jørgensen. (V). FBø, *) FSu.

Andersen, E., Tømrerm. (K). K&R.

Hansen, V., Proprietær. (V). Vj.

Hansen, Jens W., Gartner. (H). Bø.

Jensen, Peder, Husm. (V). Kass.

Larsen, L., Gartner (R). FVj.

Mathiesen, S., Arbejdsom. (S). Skk.

Møller, Chr., Grdj. (V). Vj.

Rasmussen, R. Paulsen, Grdj. (R). Vj, Næstfmd.

Komm. Revisorer: Sygekassékass. P.

Andersen og Grdj. Harry Sørensen.

Skolekomm. Fmd: Pastor O. Balslev.
Sundhedskomm. Fmd: Forp. Otto Stensgaard.
Sognefoged: Stenløse: Grdj. Ejner Larsen. Fangel: Grdj. Hans Ejlersen.

Stenløse-Veksø

pr. Stenløse. Tlf. Stenløse 28 (Mand., Onsd., Fred. 14—17), Postkonto 41580. Amtsrkr: Frederiksborg, Retskr: 10 Frederikssund, Politkr: 8 Frederikssund, Skattekr: Frederikssund, Vurdkr: Frederikssund. — Af 1084 Vælgere stemte 772. S 199 (2), R 67 (1), B.F 427 (5), U.P 79 (1).

Formand: Grdj. H. P. Hansen (B.F). Bø, K&R, Sko, Su, Vj.
Bjellekjær, K., Insp. (B.F). Skk, Sko, Vj.

Bohn, Andr., Arbmd. (S). Bo, Bø, Su.
Hansen, J. P., Grdj. (B.F). Vj.
Hansen, Oluf, Afbygger. (R). Bsk, Su.
Nielsen, Ejnar, Maskinarb. (S). Sko, Vj.
Pedersen, Hans, Mejeribest. (B.F). K&R.
Poulsen, Sine, Lærerinde. (U.P). Bø, K&R.

Thygesen, Ejner, Grdj. (B.F). Bo, Su, Vj.
Komm. Revisorer: Købm. O. Olsen og Grdj. P. Slesdal.

Skolekomm Fmd: Insp. Knud Bjellekjær.
Sundhedskomm. Fmd: Læge J. W. Rasmussen.

Kommunesekr. og Kass: E. V. Knudsen.
Pantefoged: Arne Føldberg.
Sognefoged: Stenløse: Møller H. C. Hansen og Forp. Ejner Olsen. Veksø: Grdj. Knud Mølgaard.

Stenmagle

pr. Nyrup. Tlf. Nyrup 67. Kommunekontoret pr. Stenlille. Tlf. Stenlille 17. Postkonto 6601. Amtsrkr: Sorø, Retskr: 19 Sorø, Politkr: 13 Ringsted, Skattekr: Sorø, Vurdkr: Sorø. — Af 864 Vælgere stemte 663. S 166 (2), R 121 (2), V 272 (4), U.P 104 (1).

Formand: Ihv. Propr. N. P. Jensen. (V). FK&R, Vj.

Buhl, Johs., Grdj. (V). Bø, Vj.
Christensen, Ric., Lærer. (R). Næstfmd.
Frederiksen, Danskov, Grdj. (V). Vj.
Glad, Henning, Sadelm. (V).

Hansen, Johs., Boelsm. (R). FBø, FSu.
Jørgensen, H. L., Møller. (U.P). K&R, FVj.

Nielsen, Aksel, Mejerist. (S). Bø, K&R.
Nielsen, Børge, Banefmd. (S). Bø, Vj.
Komm. Revisorer: Lærer S. H. Christensen og Lærer Aage Jensen.

Kommunesekr. og Folkeregisterf: Arne Nielsen.

Skolekomm. Fmd: Pastor Buchhave.
Pantefoged: Arbmd. Chr. Børsting.

Sognefoged: Ø. Distr.: C. B. T. Engberg.
V. Distr: Pringgaard-Hansen.

Stenstrup

pr. Stenstrup. Postkonto 41950. Folkeregistret: Stenstrup, Tlf. 322. Amtsrkr: Svendborg, Retskr: 33 Svendborg, Po-

litkr: 24 Svendborg, Skattekr: Faa-borg, Vurdkr: Sunds H. — Af 1184 Vælgere stemte 1005. S 443 (4), K 126 (1). R+V 352 (4).

Formand: Godsejer N. B. Ulrich. (K). FBø, K&R, Skk, *)FSu. Tlf. 8.
Andersen, G. E., Lærer. (S). K&R, Sko.
Clausen, P., Grdj. (V). By, Vj.
Eriksen, N. P., Forbundsformand. (S). Vj.

Hulgaard, Otto, Husm. (R). Ko, Skk, FVj.

Johansen, Kristian, Arbejds. (S).

Bsk, K&R, Næstfmd.

Jørgensen, O., Forp. (V). Bsk, Skk.
Kristensen, Agnethe, Husmoder. (S). Bl, Bø, Skk.

Pedersen, K., Købm. (V). K&R.

Komm. Revisorer: Forretningsf. Ejvind Johansen og Manufakturhdl. Chr. Nør-gaard.

Skolekomm. Fmd: Pastor A. C. Gettrup.
Sundhedskomm. Fmd: Købm. Karl Pedersen.

Beskæftigelsesudv. Fmd: Kass. R. Rasmussen. Tlf. 124.

Folkeregisterf: Snedker K. F. Jensen.
Kommunekass: Snedker K. F. Jensen, Tlf. 322.

Pantefoged: Rentier Martin Larsen.
Sognefoged: Ejendomsmdl. H. Bjerregaard Hansen, Tlf. 243.

Stenum se Tolstrup-Stenum.

Stepping

pr. Stepping. Tlf. Stepping 46, Postkonto 17666. Amtsrkr: Haderslev, Retskr: 89 Haderslev, Politkr: 66 Haderslev., Skattekr: Christiansfeld, Vurdkr: Christiansfeld. — Af 483 Vælgere stemte 411. S 70 (1), H 125 (3), B.F 160 (4), Byl 53 (1).

Formand: Bygm. Peter Thygesen. (B.F).
Böttger, Hans, Tjenestem. (B.F).

Hansen, Søren, Grdj.

Nissen, Peter. (V).

Petersen, Andreas, Arbejds. (S).

Petersen, Marinus, Landm.

Petersen, Peter Sv., Grdj.

Rasmussen, Chr., Grdj. (V).

Roed, Holger, Landm.

Sognefoged: Grdj. Peter Nissen.

Stigs-Bjærgby

pr. Mørkøv. Tlf. Mørkøv 27, Postkonto 38100. Amtsrkr: Holbæk, Retskr: 12 Holbæk, Politkr: 9 Holbæk, Skattekr: Holbæk, Vurdkr: Tuude H. — Af 340 Vælgere stemte 297. S 78 (2), R 93 (2), V 126 (3); [S+H].

Formand: Grdj. V. Bergmann. (R). K&R, *)FSu.

Andersen, A., Arbejds. (S). Vj.

Christensen, Entrepr. (V). Kass.

Jensen, Ejner, Forp. (V). K&R, Sko.

Jensen, Fr., Grdj. (V). Vj.

Ludvigsen, Christian, Grdj. (R). FVj.

Mathiasen, Hans, Husm. (S). FK&R, Skk.
Komm. Revisorer: Købm. Viggo Hørris og Regnskabsf. Niels Nielsen.

Sundhedskomm. Fmd: Husm. Thor Møller.

Sognefoged: Grdj. Lars Larsen.

Stilling se Skanderup-Stilling.

Stillinge

pr. Slagelse. Tlf. Kirke-Stillinge 58 (Fmd: Tlf. Kirke-Stillinge 76). Amts-kr: Sorø, Retskr: 15 Slagelse, Polit-kr: 11 Slagelse, Skattekr: Slagelse, Vurdkr: Slagelse. — Af 951 Vælgere stemte 712. S 134 (2), V 443 (6), Rf 103 (1), H 31 (0).

Formand: Grdj. Chr. Christensen. (V).
Christiansen, Aa., Vognm. (S).
Hansen, A., Grdj. (V). Bø.
Hansen, H., Gaardbest. (V).
Mortensen, H., Grdj. (V).
Nielsen, H. E., Grdj. (V).
Poulsen, A., Tømrer. (Rf).
Rasmussen, Holger, Grdj. (V).
Rasmussen, Johs., Boelsm. (S).
Komm. Revisorer: Grdj. Alfred Morten-
sen og Lærer Jacob Holm Andersen.
Skolekomm. Fmd: Sognepr. Olesen.
Kommunesekr: Henrik Jakobsen.
Sognefoged: Grdj. Emil Christensen.

Stjær

se Storring-Stjær-Sdr. Galten.

Stoense se Snøde-Stoense-Hou.

Stokkemark

pr. Stokkemark. Tlf. Stokkemark 58, Kommunekt: Tlf. Stokkemark 34, Postkonto 12854. Amtskr: Maribo, Retskr: 30 Maribo, Politkr: 21 Rødby, Skattekr: Maribo, Vurdkr: Maribo. — Af 1303 Vælgere stemte 1050. S 380 (4), R 126 (1), B.F 398 (5), U.P 146 (1).

Formand: Grdj. C. Johansen. (B.F).

Bø, H, K&R, Sko, *)FSU.
Antonisen, Vald., Husm. (S). Sko.
Black, H., Bagerm. (B.F). H.
Christensen, Gustav, Maler. (S). FBø, Ø.
Christensen, Johs., Fisker. (R). Bø, H, Sko.
Christiansen, J. P., Arbejds. (S). Vj.
Dalsby, Aage, Prop. (B.F). Sko, Vj.
Lindhardsen, Alfred, Slagterm. (U.P). K&R, Ø.
Madsen, Martin, Grdj. (B.F). Sko, Ø.
Sunke, Jørg., Propr. (B.F). Bsk, Vj.
Sørensen, Ejgild, Arbejds. (S). Bræ.
Komm. Revisorer: Boghldr. A. J. Bruun og Grdj. Ant. Rasmussen.
Skolekomm. Fmd: Pastor N. Davidsen.
Sundhedskomm. Fmd: Læge Glaven.
Kommunesekr: Ove Jørgensen.
Sognefoged: S. Distr: Aug. Jørgensen.
N. Distr: A. Pedersen.

Storarden se Astrup-Storarden.

Store Aistrup

Risbækgaard pr. Sebersund. Tlf. Store Aistrup 22. Amtskr: Aalborg, Retskr: 66 Nibe, Politkr: 47 Nibe, Skattekr:

Løgstør, Vurdkr: Løgstør. — Af 161 Vælgere stemte 118. Lokallister.

Formand: Grdj. Niels Søgaard. FBø, FK&R, Skk, FSU, Folkeregisterf. Madsen, J. Kollerup, Grdj. Bø, K&R, Skk, Kass.

Sondrup, Anders, Grdj. FVJ.
Sondrup, Marinus, Grdj. VJ.
Staun, Annæus, Grdj. Bø, K&R, Skk, Vj.

Beskæftigelsesudv. Fmd: Grdj. Marinus Madsen.

Skolekomm. Fmd: Grdj. Marinus Mad-
sen.

Sognefoged: Grdj. Annæus Staun.

Store Brøndum-Siem-Thorup

pr. St. Brøndum. Tlf. St. Brøndum 47, Postkonto 39075. Amtskr: Aalborg, Retskr: 84 Terndrup, Politkr: 45 Had-
sund, Skattekr: Hellum-Hindsted H., Vurdkr: Fleskum H. — Af 656 Vælgere stemte 536 paa Lokallister.

Formand: Husm. Ejler Rasmussen. K&R, Tlf. St. Brøndum 53.

Andersen, Hans, Husm. Sko, Vj.

Baisgaard, S., Grdj. K&R, FVJ. Tlf. 15.

Jensen, Chr., Murer. Vj.

Johansen, Bernh. Boelsm. K&R, Sko.

Pindstrup, P., Grdj. *FSU.

Sørensen, Alf., Boelsm. FBO, Sko.

Komm. Revisorer: Mejeribest. H. M.

Thomsen og Førstelærer C. Mikkelsen.

Sognefoged: Store Brøndum: Rentler

Chr. Andersen. Siem: Grdj. V. Verne-
sen. Thorup: Rentier A. Andersen.

Store Dalby

se Hedensted-Store Dalby.

Store Fuglede-Lille Fuglede

pr. Store Fuglede. Tlf. Fuglede 89. Amtskr: Holbæk, Retskr: 13 Kalund-
borg, Politkr: 10 Kalundborg, Skatte-
kr: Kalundborg, Vurdkr: Kalundborg.

— Af 750 Vælgere stemte 583. S 103 (1), R 111 (2), V 295 (5), U.P 74 (1).

Formand: Jens Jørgen Jensen. (V).

K&R, FSU.

Christiansen, Ella, Husmoder. (R). FBø.

Christensen, Anders, Grdj. (R).

Christiansen, Viggo, Grdj. (V). Vj.

Jensen, Martin, Lærer. (U.P). K&R, FSU.

Knudsen, Arne, Grdj. (V). Su, Vj.

Olsen, Holger, Grdj. (V). Vj.

Rasmussen, G., Propr. (V). Vj.

Simmenæs, Ingvard, Arbejds. (S).

K&R, Vj.

Komm. Revisorer: Grdj. Anders Chri-
stensen og Grdj. Holger Jensen.

Skolekomm. Fmd: Pastor Jakob Jesper-
sen.

Kommunesekr: N. Christensen.

Pantefoged: Carl Nielsen.

Sognefoged: Store Fuglede: Sogne-
raadsfmd. Jens Jørgen Jensen. Lille

Fuglede: Grdj. Chr. Gert Christoffer-
sen.

Store-Heddinge Landsogn

pr. Store Heddinge. Tlf. Store-Heddinge 106, Postkonto 40935. Amtsrrkr: Præstø, Retskr: 20 Store-Heddinge, Politlkr: 15 Store-Heddinge, Skattekr: Store-Heddinge, Vurdkr: Store-Heddinge. — Af 846 Vælgere stemte 712. S 299 (4), R 67 (0), K 102 (1), V 244 (4); [K+V]. Formand: Grd.j. N. P. Nielsen. (V). FBø, FK&R, FSu, Vj.
Hansen, Chr., Parcell. (S). Bø.
Hansen, Jørgen, Landpostb. (S). K&R, Su.
Jensen, Jens P., Grd.j. (K). K&R, Su, Vj.
Jensen, Peter, Grd.j. (V). Su.
Nielsen, Jens Bækkefort, Grd.j. (V). FSko, Vj.
Nielsen, Svend, Arbejdsm. (S) Sko, Vj.
Petersen, Osvald, Grd.j. (V). Bø, Sko, Vj.
Sjøberg, N. P. (S). Su, Vj.
Komm. Revisorer: Grd.j. H. Dalgaard og Grd.j. Peter Jensen.
Skolekomm. Fmd: Pastor Henneke.
Sundhedskomm. Fmd: Grd.j. Svend Bech Jensen.
Kommunekass., Sekr. og Folkeregisterf: Axel Kristensen.
Pantefoged: Forp. Karl Nielsen.
Sognefoged: Rentier Niels Nielsen.

Store Magleby

pr. Store Magleby. Tlf. Dragør 526 (10—12 og 14—16, Lørd. kun 10—12, Fred. ill. 17—19), Postkonto 13090. Amtsrrkr: København, Retskr: 3 København, Politlkr: 3 København, Skattekr: Hvidovre-Rødovre og Amager, Vurdkr: Amager. — Af 790 Vælgere stemte 662. S 216 (2), D.K 24 (0), B.F 422 (5).
Formand: Grd.j. C. E. Gjertsen. (B.F). FBø, Bsk, *)FSu, Vj.
Andersen, Peter Th., Skolebetj. (S). Bø, Vj.
Dirchsen, Jan V., Grd.j. (B.F). Bl, Skk.
Jacobsen, A. H., Grd.j. (B.F). Bø.
Jensen, C. C., Bogh. (B.F). Bø, Bø, K&R.
Nielsen, Jens, Former. (S). FBø, K&R.
Petersen, H. V., Grd.j. (B.F). FVj
Komm. Revisorer: Grd.j. E. O. Jansen og Grd.j. H. Hotelt.
Skolekomm. Fmd: Pastor Sv. Aage Andersen.
Sundhedskomm. Fmd: Murerm. Henrik Jacobsen.
Bygningsinsp: Arkitekt K. Grøning.
Kommunekass: E. Riber.
Kommunesekr: E. Riber.
Sognefoged: Grd.j. P. J. Petersen.

Store Taarnby

se Valløby-Taarnby.

Store Taastrup

pr. Store Merløse. Tlf. Merløse 110, Postkonto 42840. Amtsrrkr: Holbæk, Retskr: 12 Holbæk, Politlkr: 9 Holbæk, Skattekr: Holbæk, Vurdkr: Holbæk.

— Af 921 Vælgere stemte 811. S 292 (2), R 299 (3), V 220 (2).

Formand: Skovrider Jacob Sørensen. (R).

Hansen, Søren, Forp. (V). K&R.
Jespersen, Albert, Parcell. (R).
Klerkegaard, Anna, Husmoder. (R). FBø.
Larsen, Karl, Arbejdsm. (S). Bø, K&R.
Nielsen, Peter, Pantefoged. (S). Bø, FSu.
Sørensen, Georg, Forp. (V). Bsk, Bø, Vj.
Komm. Revisorer: Lærer Ax. M. Jensen og Lærer H. Klerkegaard.
Skolekomm. Fmd: Pastor Lundsteen.
Sekr. og Kass: H. Jensen.
Pantefoged: Peter Nielsen.
Sognefoged: S. Distr. Grd.j. Ludvig Hansen. N. Distr. Grd.j. Evald Petersen.

Storring-Stjær-Sdr. Galten

pr. Galten. Tlf. Galten 61, Folkeregistret. Tlf. Galten 70. Amtsrrkr: Aarhus, Retskr: 55 Aarhus, Politlkr: 39 Aarhus, Skattekr: Vester Lisbjerg m. fl. H., Vurdkr: Vester Lisbjerg m. fl. H. — Af 1012 Vælgere stemte 835. S 173 (2), V 447 (5), B.F 137 (2), H 78 (0); [V+B.F].
Formand: Grd.j. Ejnar Haurum. (V). K&R, FKø.
Jacobsen, Hans, Arbejdsm. (S). Sko.
Kaspersen, Vald., Grd.j. (V). K&R, Vj.
Nielsen, Sv., Grd.j. (V). FSu.
Ravn, Viggo, Installatør. (B.F). Vj.
Sørensen, A. B., Vejlm. (S). Næstfmd.
Sørensen, A. K., Grd.j. (V). Sko, Vj.
Sørensen, Ejner, Grd.j. (V). FVj, K&R.
Thomsen, A., Smedem. (B.F). Bl, Sko. Kass.
Komm. Revisorer: Lærer I. Au. Dam og Arbejdsm. Hans Jacobsen.
Skolekomm. Fmd: Grd.j. Knud Pedersen.
Sundhedskomm. Fmd: Chr. Møller.
Pantefoged: Boelsm. Hans P. Henriksen.
Sognefoged: Storrings. N. Distr. Grd.j. A. M. Filrgaard. S. Distr. Grd.j. Rasmus Petersen. Stjær: J. R. Nielsen.
Sdr. Galten: Grd.j. Poul Porse.

Storvorde

pr. Storvorde. Tlf. Storvorde 77 x, Folke-registret: Tlf. Storvorde 50. Amtsrrkr: Aalborg, Retskr: 67 Aalborg, Politlkr: 48 Aalborg, Skattekr: Nibe, Vurdkr: Fleskum H. — Af 470 Vælgere stemte 354. S 70 (1), Storvorde Landl 114 (2). Borgerl 67 (1), Østersognsl 103 (1).
Formand: Grd.j. Niels Chr. M. Nielsen. (V). Skk, FSu, FVj.
Berthelsen, Carl, Arbejdsm. (S). FBø, Skk.
Kjærgaard, Johannes, Skrædderm. (V). Kass.
Lundby, Marius, Grd.j. (V).
Nielsen, Marinus, Grd.j. (V).
Komm. Revisorer: Uddeler R. Eriksen og Rentier Corfits Andersen.
Skolekomm. Fmd: Pastor Clausen.
Folkeregisterf: Husejer Søren Mark.
Sognefoged: Forp. Anton Bach.

Stouby

Dr. Daugaard, Tlf. Stouby 90 (Fmd: Tlf. Hostrup 2), Postkonto 18500. Amtsokr: Vejle, Retskr: 47 Horsens, Politkr: 36 Horsens, Skattekr: Bjerge m. fl. H., Vurdkr: Bjerge H. — Af 970 Vælgere stemte 813. S 293 (3), V 422 (5), U.P. 98 (1).

Formand: GrdJ. Axel Frederiksen (V). Bø, K&R, *)FSu.

Hansen, Villy, Arbejdsm. (S). Skk. Johansen, Magnus, Savværkssejer. (U.P). Jørgensen, Alfred M., Skomagerm. (S). K&R, Ko.

Madsen, Aksel, GrdJ. (V). Mikkelsen, E. Brock, GrdJ. (V). Skk. Pedersen, Uhl, Maskinm. (S). FSkk. Thomsen, Th. A., Husm. (V). Bø. Vestergaard, Tage, Uddeler. (V). K&R. Komm. Revisorer: Forv. E. Lund og GrdJ. Oluf Thorborg.

Kæmner: F. Sællerup. Sognefoged: GrdJ. Niels Hjerrild og GrdJ. Kristian Frederiksen.

Strandby-Farsø

Gøttrup pr. Farsø. Tlf. Farsø 162, Postkonto 41228. Folkeregistret: Farsø. Tlf. Farsø 51. Amtsokr: Aalborg, Retskr: 65 Løgstør, Politkr: 47 Nibe, Skattekr: Løgstør, Vurdkr: Gislum H. — Af 2164 Vælgere stemte 1703. S 267 (2), U.P. 1436 (9).

Formand: GrdJ. Jens Jensen. (V). G&V. Christensen, Graves, GrdJ. (V). G&V. Christensen, Marinus, Arbejdsm. (S). Bl. Christensen, Søren L., Husm. (Indre Miss). G&V, Su.

Eriksen, Th., Entrepr. (K). G&V, Su. Hansen, S. Høst, Murer. (U.P). G&V. Jørgensen, Elmer, Arbejdsm. (S). G&V. Michelsen, Aage, GrdJ. (V). Skk. Olsen, Viggo, Husm. (V). G&V. Poulsen, Marinus, Købm. (K). K&R. Sørensen, Anton. (S). G&V.

Komm. Revisorer: Forretningsf. Asmus Nielsen og Mejeribest. M. H. Dam. Skolekomm. Fmd: Pastor Kr. Friis. Sundhedskomm. Fmd: Snedker Vilh. Jørgensen.

Kommunesekr., Kass. og Folkeregisterf: Kæmner C. L. Lorentzen. Pantefoged: J. Holst Byrllalsen. Sognefoged: Farsø: Håndelm. Anders Møller. Fandrup: Rentler Bertel Bertelsen. Strandby: Rentler Karl Christensen.

Strellev

Dr. Gaarde, Tlf. Lyhne 24y. Amtsokr: Ringkøbing, Retskr: 84 Skjern, Politkr: 62 Ringkøbing, Skattekr: Bølling m. fl. H., Vurdkr: Nr. Horne H. — 306 Vælgere, Fredsvalg.

Formand: GrdJ. Ole Grævesen. (V). *)FSu.

Jensen, A. B., GrdJ. (V). Mønsen, Kr. M., GrdJ. (V). Vj. Raunkær, H., GrdJ. (V). Kass. Vestergaard, L., GrdJ. (V). Næstfmd.

Komm. Revisorer: GrdJ. Bernhard Olesen og Anders Johannessen. Beskæftigelsesudv. Fmd: Karl Nielsen. Kornnæv. Fmd: GrdJ. Anders Johannessen. Skolekomm. Fmd: Hans Mølby. Sognefoged: GrdJ. Jørgen Rasmussen.

Strib se Vejby-Strib.

Strynø

Dr. Strynø. Tlf. 38, Postkonto 51314. Folkeregistret: Strynø, Tlf. 55. Amtsokr: Svendborg, Retskr: 36 Rudkøbing, Politkr: 25 Rudkøbing, Skattekr: Rudkøbing, Vurdkr: Svendborg. — Af 337 Vælgere stemte 277. S 68 (2), R 50 (1), V 126 (3), U.P. 33 (1).

Formand: GrdJ. Lars N. Larsen. (V). FSkk, *)FSu.

Christensen, Georg. (S). FVJ. Clausen, A. F., GrdJ. (U.P). Hansen, Peder, GrdJ. (V). Ko, Vj, Næstfmd.

Jakobsen, Mads Emil, Arb. (R). By. Johansen, H. P., Arbejdsm. (S). Knudsen, Chr., GrdJ. (V). Komm. Revisorer: GrdJ. Chr. Knudsen og Mejeribest. Peder M. Jørgensen. Sundhedskomm. Fmd: Kaj Nellemann. Sognefoged: GrdJ. Niels M. Nielsen.

Strø

Dr. Frederikssund. Tlf. Sigerslevvester 38, Postkonto 9870. Folkeregistret: Tlf. Sigerslevvester 37. Amtsokr: Frederiksborg, Retskr: 8 Hillerød, Politkr: 7 Hillerød, Skattekr: Frederikssund, Vurdkr: Frederiksværk. — Af 317 Vælgere stemte 252. S 44 (1), R 51 (2), K 67 (2), V 90 (4); [K+V].

Formand: GrdJ. Olaf Poulsen. (K). *)FSu.

Andersen, A. Sylvest, GrdJ. (V). Folke-

registerf. Bavnkov, N. P., Arbejdsm. (S). Hansen, Laurits, Smedem. (R). FSkk. Hansen, Marie, Sygeplejerske. (R). Jensen, J. P., Afbygger. (V). Johansen, Knud, Afbygger. (K). Jørgensen, Jørgen, GrdJ. (V). Kass. Nilausen, Aksel, Afbygger. (V). FVJ. Komm. Revisorer: Mejeribest. F. Hansen og GrdJ. Steffen Hansen. Sundhedskomm. Fmd: Amsradsmedl. A. Toxværd. Sognefoged: GrdJ. Tage Sylvest.

Strøby

Dr. Køge. Tlf. Strøby 80. Amtsokr: Præstø, Retskr: 20 Store-Heddinge, Politkr: 15 Store-Heddinge, Skattekr: Store-Heddinge, Vurdkr: Store-Heddinge. — Af 998 Vælgere stemte 774. S 310 (3), K 125 (1), V 285 (3) Lokal 55 (0). Formand: Baadfører V. Jensen. (S). *)FSu. Folkeregisterf.

Christensen, P. O., Parcell. (V). Vj. Jensen, Hans, Arbejdsm. (S). Skk, Vj. Larsen, E., Boghdrl., Fru. (K). FBø, FSkk.

Nielsen, N. A., Arbejdsm. (S).
 Nielsen, Peder, Grdj. (V). Ko, Vj.
 Nørskov, N., Grdj. (V). Skk.
 Komm. Revisorer: Grdj. Hans Jørgensen og Mælkehdl. Peder Olsen.
 Sundhedskomm. Fmd: Boghd. Gunner Kløver.
 Kommunekass: Parcell. Anders Pejtersen.
 Pantefoged: Husm. Fr. Henriksen.
 Sognefoged: Grdj. Otto Lang Pedersen.

Stubberup

Dr. Martofte, Tlf. Dalby 159 (Tirsd. og Fred 9—12 og 14—18). Postkonto 10558. Amtsrkr: Odense, Retskr: 40 Kerteminde, Politkr: 29 Kerteminde, Skattekr: Kerteminde, Vurdkr: Kerteminde. — Af 439 Vælgere stemte 369. S 104 (3), R 125 (3), K 31 (0), V 108 (3).
 Formand: Entrepr. Chr. Nielsen. (R). K&R, Vj, Tlf. Dalby 70.
 Hansen, Louis, Husm. (S). By, Bø, FSu.
 Kristiansen, Anders, Grdj. (R). Bsk, K&R, Vj.
 Larsen, Anker, Grdj. (V). By.
 Nielsen, Laurits, Grdj. (V). Ko, Vj. Næstformand.
 Olesen, Kristian, Arbejdsm. (S). K&R, Vj.
 Pedersen, Aage, Arbejdsm. (S). FBø, Vj.
 Pilkær, Knud, Grdj. (V). By, Skk.
 Rasmussen, Hans J., Gartner. (R).
 Komm. Revisorer: Mejeribest. Chr. Andersen og Grdj. Chr. Andersen.
 Skolekomm. Fmd: Grdj. Chr. Andersen.
 Sundhedskomm. Fmd: Husm. Ejnar Hansen.
 Kommunekass: Th. Jørgensen, Tlf. Dalby 253.
 Sognefoged: Grdj. N. Andersen.

Støvring-Møllerup

Dr. Randers, Tlf. Støvring 31. Folkeregistrat: pr. Randers, Tlf. Støvring 31. Amtsrkr: Randers, Retskr: 59 Randers, Politkr: 44 Randers, Skattekr: Hobro, Vurdkr: Støvring-Galten H. — Af 470 Vælgere stemte 399. S 115 (1), R 71 (1), V 213 (5).
 Formand: Grdj. Jens Joh. Bonde. (V).
 Andersen, Jens, Grdj. (V). Vj, Næstfmd.
 Christensen, Christian, Arbejdsm. (S). Skk.
 Jørgensen, E., Dahl, Gartner. (R). Bø, Skk.
 Knudsen, Chresten, Husm. (V).
 Pedersen, C. Bagger, Grdj. (V). Vj.
 Simonsen, Kristian, Rentier. (V). Bø.
 Komm. Revisorer: Rentier Kristian Simonsen og Gartner E. Dahl Jørgensen.
 Kass: Arbejdsm. Knud Johansen.
 Sognefoged: Støvring: Grdj. Marthinius Yde. Møllerup: Grdj. Skipper Krag.

Suldrup se Sønderup-Suldrup.

Sulsted-Ajstrup

Dr. Tylstrup, Tlf. Tylstrup 83. Kommune- og Folkeregistrert: Sulsted, Tlf. Sulsted 59, Postkonto 40321. Amtsrkr: Aalborg, Retskr: 69 Nr. Sundby, Politkr: 49 Nr. Sundby, Skattekr: Nr. Sundby, Vurdkr: Kær H. — Af 1900 Vælgere stemte 1370. S 303 (4), Lokal 828 (8), Husmandsl 144 (1).
 Formand: Grdj. Poul Skræm. (Lokal). K&R, Skk.
 Andersen, Ejnar, Grdj. (Lokal). Skk, Sko.
 Hansen, Jens Johan, Husm. (Lokal). Skk, Sko, Vj.
 Lange, Alfred, Husm. (Lokal). Skk, Sko.
 Mauritzen, M., Husm. (Husmandsl). Skk, Vj.
 Mortensen, Chr., Landpostb. (S). Sko.
 Møller, Thomas, Skorstensfejer. (Lokal). Sko, Vj.
 Nielsen, Ejnar, Rentier. (S). Bø, FKO FSu, Næstfmd.
 Nissen, Hans M., Bagerm. (Lokal).
 Olesen, Peter Møller, Grdj. (Lokal). Skk, Vj.
 Sloth, Chr., Lærer. (S). FBø.
 Svendsen, Marinus, Formand. (S). Bsk, K&R, FVj.
 Thorup, Peter, Grdj. (Lokal). Bø, K&R, Skk.
 Komm. Revisorer: Rentier Ejnar Nielsen og Assistent Mattesen.
 Skolekomm. Fmd: Sognepræst Sv. Th. Bowmann.
 Folkeregisterf: Kæmner L. Christensen.
 Kæmner: L. Christensen.
 Sognefoged: Sulsted: Grdj. Peter Thorup og Grdj. C. L. Højgaard. Ajstrup: Grdj. M. Krogsgaard og Grdj. Poul Skræm.

Sundby-Hvorup

Dr. Nørresundby, Tlf. Aalborg 2184, 6581 og 2785 (10—13, Fred. III. 16—18), Postkonto 42200. Amtsrkr: Aalborg, Retskr: 69 Nørresundby, Politkr: 49 Nørresundby, Skattekr: Nørresundby, Vurdkr: Nørresundby. — Af 4077 Vælgere stemte 3138. S 1533 (6), D.K 667 (2), B.F 889 (3).
 Formand: Pedel Chr. Dahl. (S). FBO-FBoa, FBsk, FBy, FDyp, FK&R, Skk, FSKo, Su, FVj.
 Andreassen, Aage, Cementarb. (S). FBI, FBø, Skk, FSportsudv, FSu, Næstfmd.
 Bøgh, Andreas, Grdj. (B.F). Bø, Skk, Sport, Su, U.
 Christensen, Johanne, Husmoder. (D.K). Bø, Su, U.
 Gadegaard, Holger, Malerm. (S). By, Byp, FSKk, Sko, U, Vj.
 Hørby, Anna, Kommunelærerinde. (S). BI, Bo, Sport, FU.
 Jensen, J. P., Assur. (B.F). Bo, Boanv, By, Byp, K&R.
 Kristiansen, E., Førstelærer. (S). Sport, K&R, Vj.
 Madsen, Asta, Husmoder. (S). Bø, Skk, Sko, Su, U.
 Nielsen, Laur. Lynnerup, M.F. (D.K). Sko, Sport, Vj.

Petersen, P. M., Grdj. (B.F). Bl, Bsk, Skk, Sko, Vj.

Sogneraadsekr: Kæmner E. Trudslev. Bygningskomm. Fmd: Sogneraadsfmd. Chr. Dahl

Komm. Revisorer: Regnskabsf. Ernst Hansen og Grdj. Peter M. Pedersen. Sundhedskomm. Fmd: Overportør Alb. Larsen.

Kæmner: E. Trudslev. Kommuneingeniør: K. Pilegaard Hansen.

Pantefoged: Hedeman Thomsen. Sognefoged: Lindholm Nord: Grdj. Johs. Schmidt. Lindholm Syd: Chr. Thomsen. Hvorup Nord: Graver Chr. Andersen. Hvorup Syd: Gartner Jens Madsen.

U = Ungdomsudvalget.

Sundby (Mors)

Se Solbjerg-Sundby (Mors).

Sunds

pr. Sunds. Tlf. Sunds 50. Amtsrrkr: Ringkøbing, Retskr: 80 Herning, Politkr: 59 Herning, Skattekr: Herning, Vurdkr: Hammerum H. — Af 737 Vælgere stemte 561 paa Lokallister.

Formand: Amtsraadsmedl. Knud Sneftrop. (By- og Landbol). K&R, *FSu, *FVJ, Folkeregisterf.

Frølund, Thomas, Grdj. (Landbol). Skk. Hansen, Hans, Arbejds. (Arbejderl). Jensen, Henry, Driftsleder. (By og Landbol).

Jensen, Marinus, Fabr. (By og Landbol) K&R, Skk.

Jensen, Søren, Grdj. (Landbol). K&R, Skk. Kass.

Krath, Ejnar, Hønslerlejer. (Landbol). K&R, Skk.

Komm. Revisorer: Mejeribest. J. Chr. Mortensen og Grdj. Ole Westergaard. Skolekomm. Fmd: Pastor P. E. Jepsen. Skatteopkr: Jesper Nørsgaard. Sognefoged: Fabrikant Marinus Jensen.

Svallerup

pr. Kalundborg. Tlf. Katholm 37. Amtsrrkr: Holbæk, Retskr: 13 Kalundborg, Politkr: 10 Kalundborg, Skattekr: Kalundborg, Vurdkr: Kalundborg. — Af 520 Vælgere stemte 417. S 86 (1), V 221 (4), Rf 110 (2).

Formand: Grdj. Vald. Jensen. (B.F).

Johansen, Ejnar, Grdj. (R+Rf). Kristiansen, Jens, Grdj. (B.F). Næstformand.

Nielsen, Johannes, Grdj. (V).

Nielsen, Sigurd, Boelsm. (Rf).

Olsen, Harry, Vej. (S). Vj.

Rasmussen, Chr., Grdj. (V). Komm. Revisorer: Købm. P. Jensen og Uddeler Poul Poulsen.

Skolekomm. Fmd: Sognepr. V. E. Østfeldt.

Pantefoged: Grdj. E. Johansen.

Sognefoged: Grdj. N. A. Jensen.

Svanninge

pr. Millinge. Tlf. Faaborg 616 (Fmd: Tlf. Faaborg 216), Postkonto 43224. Amtsrrkr: Svendborg, Retskr: 37 Faaborg, Politkr: 26 Faaborg, Skattekr: Faaborg, Vurdkr: Faaborg. — Af 1535 Vælgere stemte 1246. S 466 (3), R 129 (1), K 267 (2), V 376 (3); [K+V: S+R].

Formand: Tømrerm. Rs. H. Enemærke. (V). Bo, By, FBø, K&R, Kl, FSu.

Hansen, Ejnar, Husm. (R). Ko, Vj.

Hansen, Mads, Grdj. (K). Bl, By.

Hjeronymus, E., Arbejds. (S). Bo,

K&R, Vj. Næstfmd.

Hønholt, Preben, Banearb. (S). B, Bl,

By, Kl.

Jensen, Chr. P., Grdj. (V). Bø, Kl, Vj.

Rasmussen, Chr., Gaardbest. (V). Bo,

Skk, FVJ.

Rasmussen, J., Typograf. (S). By, Skk.

Storm, Hans H., Grdj. (K). By, K&R, Vj.

Komm. Revisorer: Købm. Georg Hansen

og Lærer Oluf Marius Clement.

Skolekomm. Fmd: Typograf Julius Ras-

mussen.

Kommunekass., Sekr. og Folkeregisterf:

M. P. Madsen.

Sognefoged: V. Distr: Grdj. Søren Møl-

ler, Millinge. Ø. Distr: Grdj. A. Ploug

Larsen, Svanninge.

Svenstrup se Ellidshøj-Svenstrup.

Svenstrup

se Vester Tørslev-Svenstrup.

Svenstrup

pr. Svenstrup Als. Tlf. Svenstrup 3.

Amtsrrkr: Sønderborg, Retskr: 94 Søn-

derborg, Politkr: 69 Sønderborg,

Skattekr: Als, Vurdkr: Als. — Af 677

Vælgere stemte 573. S 282 (4), B.F 201

(2), Haandværkerl 90 (1).

Formand: Købm. Hans Hansen. (B.F).

Kass. Folkeregisterf.

Brodersen, Peter, Husm. (S). Bo.

Clausen, Erik, Maskinarb. (S).

Jørgensen, Christian, Førstelærer. (S).

Lassen, Martin, Arbejder. (S). FBø, R,

Su, Næstfmd.

Rasmussen, Hans, Murer. (Haandv).

R.

Volf, Johannes, Grdj. (Fællesl). R.

Komm. Revisorer: Lærer Chr. Jørgen-

sen og Mejeribest. Carl Otten.

Bygningskomm. Fmd: Snedkerm. H.

Brodersen.

Skolekomm. Fmd: Grdj. Chr. Bonde.

Skolenavn Fmd: Svenstrup: V. Cordes.

Stevning: Iver Skøtt.

Sundhedskomm. Fmd: Niels Rasmussen.

Pantefoged: Landm. Jakob Klær.

Sognefoged: Grdj. Christen Madsen.

Svindinge

pr. Svindinge Fyn. Tlf. Ørbæk 153.

Amtsrrkr: Svendborg, Retskr: 33

Svendborg, Politkr: 24 Svendborg,

Skattekr: Nyborg, Vurdkr: Gudme H.

— Af 399 Vælgere stemte 343, S 68 (1), R 58 (1), K 55 (1), V 162 (4); [K+V].
 Formand: GrdJ. Lars Larsen. (V).
 FBø, K&R, Skk, *)FSu, VJ, Folkeregisterf.
 Carlsen, Ove, Husm. (V). Bø, VJ.
 Hansen, Kristen, Arbejdsm. (S). BI, Skk.
 Hansen, Peder, GrdJ. (V). Bsk.
 Hultfeldt, L. Moltke, Greve. (K). K&R, VJ.
 Nielsen, Thomas, GrdJ. (V). BI, K&R, FKø, Næstformand.
 Pedersen, P. Sohne, Malerm. (R). Bø.
 Komm. Revisorer: Malerm. P. Sohne Pedersen og Førstelærer J. Delbjerg.
 Sundhedskomm. Fmd: GrdJ. Peder Hansen.
 Kass. GrdJ. Jens Esben Hansen.
 Pantefoged: GrdJ. Hans Lange.
 Sognefoged: GrdJ. Hans Lange.

Svinninge se Hjembæk-Svinninge.

Svogerslev se Kornerup-Svogerslev.

Svostrup

pr. Grauballe. Tlf. Grauballe 0. (Kass: Tlf. Grauballe 35), Postkonto 41700. Amtsrkr: Viborg, Retskr: 51 Silkeborg, Politkr: 38 Silkeborg, Skattekr: Lysgaard m. fl. H., Vurdkr: Lysgaards-Hids H. — Af 588 Vælgere stemte 450, S 100 (1), V 299 (5), U.P 61 (1).
 Formand: GrdJ. Andreas Pedersen. (V). R.
 Kristensen, Iver, GrdJ. (V). Kass.
 Nielsen, Knud Orla, Arbejdsm. (S). Bø, VJ.
 Nielsen, Kr. Bendiks, GrdJ. (V). R, Skk, *)FSu.
 Nørskov, Kaj, Husm. (V). FBø.
 Sørensen, Søren F., Statshusm. (V). R, VJ.
 Østendahl, Aksel, Mekaniker. (Rf). Br, Bø, FVJ.
 Komm. Revisorer: Lærer Chr. Bach og GrdJ. S. Daniel Kristensen.
 Skolekomm. Fmd: GrdJ. Søren Dyhr.
 Folkeregisterf: Lærer Bach.
 Sognefoged: R. P. Rasmussen.

Sværdborg

pr. Klarskov. Tlf. Klarskov 50, Postkonto 16644. Amtsrkr: Præstø, Retskr: 22 Vordingborg, Politkr: 17 Vordingborg, Skattekr: Vordingborg, Vurdkr: Vordingborg. — Af 729 Vælgere stemte 612, S 207 (3), R 96 (1), V 308 (5); [S+R].
 Formand: Best. Herm. Rasmussen. (V). Bø, FK&R, FSu.
 Andersen, Sofus, Parcell. (R). Skk.
 Christensen, Gunnar, GrdJ. (V). Skk, FSko.
 Hemmingsen, Verner, GrdJ. (V). K&R, Skk, FVJ.
 Jensen, Jacob, GrdJ. (V). Bsk, FBø, VJ.
 Jørgensen, Hans, Arbejdsm. (S). Bø, Su.
 Larsen, Laur. Parcell. (S). Su, VJ.
 Nielsen, C. E., Banefmd. (S). K&R, Skk.
 Rasmussen, C., GrdJ. (V). Sko, Su.
 Komm. Revisorer: Lærer F. Elgaard og GrdJ. Jacob Jensen.

Skolekomm. Fmd: Sognepræst J. Rubæk-Nielsen.

Sundhedskomm. Fmd: GrdJ. Frede Carstensen.

Kommunesekr: Ib Dyhre Lind.

Pantefoged: Tømmer A. C. Hansen.

Sognefoged: Anders Rasmussen.

Systofte

pr. Nykøbing F. Tlf. Nykøbing 5429. Folkeregistret: Tlf. Nykøbing 5409. Amtsrkr: Maribo, Retskr: 28 Nykøbing F., Politkr: 19 Nykøbing F., Skattekr: Stubeekøbing, Vurdkr: Falsters nordre. — Af 365 Vælgere stemte 316, S 120 (3), R 62 (1), V 130 (3).
 Formand: GrdJ. Borchert Petersen. (V). Skk, Sko, *)FSu.
 Carlsen, Johannes, Mejerist. (S). Bø, Næstfmd.
 Dalby, Hans, Sognef. (V). Sko, VJ.
 Hansen, Jørgen, Arbejdsm. (S). Sko, VJ.
 Jørgensen, Carl, Tømmerm. (R). FVJ.
 Madsen, Evald, Arbejdsm. (S). Skk.
 Rasmussen, Helene, Husmoder. (K). Bø, Skk.
 Komm. Revisorer: Mejerist Brinck og Lærer Hans Bech.
 Sognefoged: GrdJ. H. A. D. Hansen.

Syv se Gadstrup-Syv.

Sæby se Nautrup-Sæby-Vile.

Sæby-Gjershøj

pr. Kirke-Hyllinge. Tlf. Kirke-Hyllinge 203. Amtsrkr: Roskilde, Retskr: 4 Roskilde, Politkr: 4 Roskilde, Skattekr: Roskilde, Vurdkr: Voldborg-Ramsø H. — Af 494 Vælgere stemte 401, S 74 (2), R 145 (3), V 117 (3), U.P 65 (1).
 Formand: GrdJ. Hans Christensen. (V). Bø, K&R, Su. Tlf. Kirke-Hyllinge 30.
 Chabert, Jens, Husejer. (R). FBO, FBø, K&R, FSu, Næstfmd.
 Christensen, Holger, GrdJ. (V). K&R.
 Hemmingsen, Erik, Propr. (U.P). FSko, Su.
 Jeppesen, Jens, Arbejdsm. (S). BI, VJ.
 Jørgensen, Aage L., Parcell. (V). FBI, Bø, VJ.
 Nielsen, Arno, Parcell. (R). Su, FVJ.
 Nielsen, Johannes, Arbejdsm. (S). Skk, Sko, Su.
 Sørensen, Ejegod, Fisker. (R). BI, Skk, Sko.
 Komm. Revisorer: GrdJ. Carl Christensen og Uddeler Carl Petersen.
 Beskæftigelsesudv. Fmd: GrdJ. Holger Jensen.
 Skolekomm. Fmd: Pastor Faurholt Pedersen.
 Kommunesekr: Poul Petersen.
 Sognefoged: A. W. Andersen.

Sæby-Hallenslev

pr. Høng. Tlf. Sæbyhøj 12. Kass. og Folkeregistret: Tlf. Sæbyhøj 19, Postkonto 42278. Amtsrkr: Holbæk, Retskr: 14 Høng, Politkr: 11 Slagelse, Skattekr: Kalundborg, Vurdkr: Løve H. — Af

483 Vælgere stemte 410. V 206 (5), Fællest 203 (4).
 Formand: Sniemed. E. Christensen. (Rf).
 Christoffersen, Einar, GrdJ. (V). VJ.
 Grüner, M., Godsejer, Hofæggerm. (K).
 Su.
 Hansen, H., GrdJ. GrdJ. (V). Su, Ø.
 Hansen, Marius, Vognm. (S). VJ.
 Hansen, P. Marius, Husm. (V). B, Su.
 Hansen, S., GrdJ. (V). K&R, VJ.
 Olsen, Laust, Brugsuddeler. (B.F). Sko, Su.
 Sørensen, V., Husm. (B.F). Sko, VJ.
 Komm. Revisorer: Lærer H. P. Mortensen og Vognm. Chr. Christensen.
 Pantefoged: Husm. Poul Petersen.
 Sognefoged: Sæby: Sofus Hansen, Hal-lenslev: Niels P. Pedersen.

Sædder

pr. Tureby. Tlf. Tureby 11, Postkonto 5501. Kommunekt: Alkestrup, Tlf. Tureby 16. Amtsrrkr: Præstø, Retskr: 5 Køge, Politkr: 5 Køge, Skattekr: Store-Heddinge, Vurdkr: Blæverskov II. — Af 533 Vælgere stemte 449. S 159 (3), R 102 (1), K 81 (1), V 105 (2); [K+V].
 Formand: GrdJ. Otto Jensen. (V).
 Hansen, Otto, Husm. (S). Bø, FSU.
 Jakobsen, Henry, GrdJ. (K). FVJ.
 Jensen, Aksel, GrdJ. (V). FSU.
 Jensen, Damkjær, Sognefoged. (R). Skk.
 Larsen, Christian, Smed. (S). VJ.
 Petersen, Christian, Ledvogter. (S). Skk.
 Komm. Revisorer: Lærer Schaarup Jensen og Propr. Georg Hansen.
 Skolekomm. Fmd: Pastor Jens Iversen.
 Kommunekass: Mejerist Fr. Skøtt Andersen.
 Pantefoged: Mejerist Rudolf Wingberg Hansen.
 Sognefoged: GrdJ. F. Damkjær Jensen.

Sædding se Bølling-Sædding.

Sædinge se Nebbelunde-Sædinge.

Særløse se Hvalsø-Særløse.

Særslev se Føllenslev-Særslev.

Særslev

pr. Guldbjerg. Tlf. Særslev 114. Amtsrrkr: Odense, Retskr: 41 Bogense, Politkr: 30 Bogense, Skattekr: Bogense, Vurdkr: Bogense. — Af 827 Vælgere stemte 675. S 112 (2), R 199 (3), K 59 (1), V 305 (5).
 Formand: GrdJ. Rasmus H. Rasmussen. (V).
 Andersen, A. P., Smed. (R).
 Christensen, Ejner, Husm. (R). V.
 Hansen, Hans Marius, GrdJ. (V). Bø, Skk.
 Jeppesen, Arnold, GrdJ. (K). Bl.
 Lydersen, Ejner, Boelsm. (R). Skk, VJ.
 Petersen, Holger, GrdJ. (V). FVJ.
 Petersen, P. Chr., GrdJ. (V). FSU.
 Petersen, Th., GrdJ. (V). Bø, Skk,
 Rasmussen, Vilgo, Arbejds m. (S). K.
 Vilhelmsen, Carl, Arbejds m. (S). Skk, VJ.

Komm. Revisorer: Lærer L. Andersen og Propr. A. Andersen.
 Skolekomm. Fmd: Sognepr. Simonsen.
 Sundhedskomm. Fmd: GrdJ. Arnold Jeppesen.
 Folkeregisterf. og Kass: Jørgen Brogaard.
 Sognefoged: GrdJ. Aage Kristensen.

Søborg-Gilleleje

pr. Gilleleje. Tlf. Gilleleje 146, Postkonto 8024. Amtsrrkr: Frederiksborg, Retskr: 9 Helsingø, Politkr: 7 Hillerød, Skattekr: Hillerød, Vurdkr: Hillerød. — Af 1829 Vælgere stemte 1417. S 429 (3), R 249 (2), K 147 (1), V 518 (5), Rf 67 (0).
 Formand: Overlærer H. B. Petersen. (V).
 Bibi, FByp, FK&R, Sko.
 Andersen, Niels, GrdJ. (V). FBr, Bø, G, Su, VJ.
 Andreassen, Doris, Frue. (V). Bø, Su.
 Christiansen, Jens P., GrdJ. (V). Byp, FVJ.
 Christiansen, Johs., Fragtin. (S). Bi, FBo, G, Skk, Sko.
 Larsen, Ejnar, Tømrrerm. (K). Bo, By, Byp, K&R, Skk, Sko, V.
 Levinsen, Bernhard, Cigarhdlr. (S). Byp, FBo, K&R, FSU.
 Madsen, Aug., GrdJ. (V). Br, Bø, Skk, Sko, Su, VJ.
 Petersen, Jens Peter, Murer. (S). Br, By, FSKo, V, VJ.
 Petersen, K. Bjørn, Fisker. (R). Bø, Su.
 Petersen, Peter, Mekaniker. (R). FBo, Br, G, VJ.
 Beskæftigelsesudv. Fmd: Brugsuddeler Th. Poulsen.
 Bygningskomm. Fmd: Snedkerm. A. Chr. Petersen.
 Komm. Revisorer: Blografhdlr. Evald Andersen og GrdJ. August Jensen.
 Kornnævn. Fmd: GrdJ. August Madsen.
 Skolekomm. Fmd: GrdJ. Knud Larsen.
 Sundhedskomm. Fmd: Ejendomsmægler Artagnan Sørensen.
 Kommunesekr., Kass. og Folkeregisterf: Kaj Larsen.
 Pantefoged: Karl Jeppesen.
 Sognefoged: Gilleleje: Peder Petersen.
 Søborg: GrdJ. M. Jensen.

Søborggaard se Gladsakse.

Søby se Hammel-Voldby-Søby.

Søby

pr. Ærøskøbing. Tlf. Søby 135, Postkonto 51624. Amtsrrkr: Svendborg, Retskr: 35 Ærøskøbing, Politkr: 25 Rudkøbing, Skattekr: Rudkøbing, Vurdkr: Ærø. — Af 842 Vælgere stemte 665. S 142 (1), V 385 (5), U.P 137 (1).
 Formand: GrdJ. H. M. Madsen. (V). Bø, *FSU.
 Andersen, H. M., Fisker. (U.P). Bsk, Skk.
 Børentsen, L. M., Parcell. (V). K&R.
 Christensen, Chr. H., Parcell. (V). FVJ.

Jensen, J. D., Grdjl. (V). Kass.
 Josefsen, L. H., Parcell. (V). Vj.
 Petersen, Peder A., Arbejdsm. (S).
 K&R, Vj.
 Komm. Revisorer: Førstelærer P. H.
 Lauritzen og Parcell. P. J. Petersen.
 Skolekomm. Fmd: Grdjl. Claus M. Clau-
 sen.
 Pantefoged: Grdjl. R. M. Rasmussen.
 Sognefoged: Grdjl. R. M. Rasmussen.

Søby-Skader-Halling

pr. Hornslet. Tlf. Søby 1. Folkeregistret: Villendrup pr. Randers, Tlf. Halling 8. Amtskrk: Randers. Søby-Skader: Retskr: 60 Hornslet Politlkr: 43 Randers, Halling: Retskr: 59 Randers, Politlkr: 44 Randers, Skattekr: Rougsø m. fl. H., Vurdkr: Sønderhald H. — Af 444 Vælgere stemte 382. V 97 (2), Husmandsl 59 (1), 2 Borgerl 226 (4).

Formand: Grdjl. Fr. Rasmussen. (V).

FBØ, *)FSu.
 Andersen, Niels, Grdjl. (V).
 Jensen, Hans, Grdjl. (V).
 Madsen, Niels, Husm. (U.P).
 Svendsen, Svend, Boelsm. (S).
 Sørensen, Lauritz, Smed. (H).
 Østergaard, Niels, Grdjl. (V).
 Skolekomm. Fmd: Pastor Lomholt-Thomsen.

Sundhedskomm. Fmd: Grdjl. L. Andreasen.

Folkeregisterf: Frk. Kamille Nielsen.
 Pantefoged: Svend Svendsen.
 Sognefoged: Søby: Rentler Kr. Axelsen.
 Skader: Grdjl. Ingv. Aborg. Halling:
 R. P. A. H. Storm.

Søby-Turup

pr. Turup. Tlf. Turup 46. Amtskrk: Assens Retskr: 42 Assens, Politlkr: 31 Assens, Skattekr: Assens, Vurdkr: Assens. — Af 641 Vælgere stemte 502. S 125 (2), R 114 (2), V 263 (5).

Formand: Grdjl. Jens L. Andersen. (V).
 FBØ, FSu, FVj.

Gormsen, G., Forp. (V). BØ, Skk, Su, Kass.

Jensen, Gunner, Arbejdsm. (S). Bsk, BØ, K&R.

Køj, Johns, Grdjl. (V). Bsk, K&R, Skk, Vj.

Madsen, J. B., Propr. (R). FBsk, K&R, Skk, Vj.

Mikkelsen, Chr. Grdjl. (V).

Nielsen, Aa. Ø., Arbejdsm. (S). BØ, Skk, Su, Vj.

Pedersen, P., Grdjl. (V). Su, Vj.

Sørensen, V., Boelsm. (R). BØ, Skk, Su, Vj.

Komm. Revisorer: Propr. N. Christofersen og Uddeler P. E. Hansen.

Skolekomm. Fmd: Sognepr. Christensen.

Sognefoged: Turup: Grdjl. J. L. Andersen. Søby: Grdjl. Lars Eriksen.

Sødring se Raaby-Sødring.

Søften-Foldby

pr. Hinnerup. Tlf. Foldby 32. (Fmd. Tlf. Hinnerup 121). Postkonto 16755. Amts-krk: Aarhus, Retskr: Søften: 55 Aarhus, Foldby: 56 Hammel, Politlkr: 39 Aarhus, Skattekr: Vester Lisbjerg m. fl. H., Vurdkr: Vester Lisbjerg m. fl. H. — Af 792 Vælgere stemte 650. S 224 (3), B.F 324 (5), U.P 102 (1).

Formand: Sognef. Søren Overgaard. (Fællesl). K&R, FVj.

Dehlendorff, Arne, Arbejdsm. (S). K&R, Skk.

Jensen, Niels P., (U.P). Skk, Vj.

Jensen, Søren, Grdjl. (V). Sko.

Mortensen, Morten Elbæk, Grdjl. (V).

BØ, K&R, *)FSu, Vj.

Nielsen, Ejner, Grdjl. (B.F). BØ.

Sørensen, Marius, Husm. (S). Sko, Vj.

Sørensen, Rs., Grdjl. (B.F). Bsk, Skk, Sko.

Topholm, Daniel, Arbejdsm. (S). BØ, Vj.

Komm. Revisorer: Mejeribest. Rasmussen og Grdjl. Rs. Sørensen.

Skolekomm. Fmd: Pastor Stokholm.

Folkeregisterf: Kæmner J. Jacobsen.

Kommunesekr., Kass. og Kæmner: J. Jacobsen.

Pantefoged: Mar. Sørensen.

Sognefoged: Foldby: Grdjl. Ejnar Nielsen. Søften: Husm. Søren Overgaard.

Søllerød

pr. Holte. Tlf. Holte 1515 (10—15, Fred. 10—18 Lørd. 10—11½), Postkonto 116. Amtskrk: København, Retskr: 2 København, Politlkr: 2 København, Skattekr: Lyngby, Vurdkr: Lyngby. — Af 8329 Vælgere stemte 6710. S 2311 (5), R 180 (0), K 1697 (5), V 320 (0), Rf 424 (1), D.K 216 (0), Uafh. Komm. 1491 (4); [K+V+R+Rf+Uafh. Komm].

Formand: Prof. A. Schneider. (Uafh.

Komm). FByp, Ejd, T, FØ.

Andersen, H. P., Gartner. (S). Bi, Bo, Skk, Sko, Su, Ø.

Andersen, Villy G., Murerm. (K). Byp, Ejd, T.

Christensen, Lars N., Depotejer. (K). FH, T, Ø.

Hansen, Ivar, Insp. (S). Skk, Sko.

Ingvardson, Georg Louis, Depotejer. (S). Bi, BØ, H.

Jakobsen, Leif Nørmark, Strikker. (Rf). Su, T.

Jensen, Marie K., Bankkass. (K). BØ, Skk, FSko, Su.

Pedersen, Carl, Skræderm. (Uafh. Komm). Bi, H, Sko, Su.

Rasmussen, W., Pantefoged. (S). Byp, Ejd, Su, T, Ø.

Rosenørn, P. E., Fuldm. (K). Bi, FBO, FBØ, FSkk, Sko, FSu, Ø.

Schou, Ulrik, Assistent. (K). FBI, Su, Ø.

Sørensen, Erik, Direktør. (S). Byp, Ejd, T, Ø.

Zehngraff, Orla, Overing. (Uafh. Komm). Byp, FT, Ø.

Ølgaard, E., I.R.Sagf. (Uafh. Komm). Byp, FEjd, Ø.

Komm. Revisorer fhv. Fuldm. A. P. Achtou og Kontorchef Hugo Nielsen. Brandinsp: Smedemester Frederik Hansen.

Kommunelng: T. W. Rohde. Kommunekt.s Chef: cand. jur. P. E. Mathiesen.

Sognefoged: Dronninggaard: Tømrerm. N. K. Larsen. Søllerød: Vognmand K. M. Christensen. Nærum: Skatteraad-formand A. Jensen. Vedbæk: Handels-gartner K. Købke.

Ejd = Ejendomsudvalget.

Søllested

pr. Søllested. Tlf. 141 (Fmd: Tlf. 135). Postkonto 9615. Amtsrrkr: Marlbo, Retskr: 31 Nakskov, Politlkr: 22 Nakskov, Skattekr: Nakskov, Vurdkr: Lollands Nørre H. — Af 787 Vælgere stemte 631. S 241 (3), R 143 (1), K+V 249 (3).

Formand: Købm. Johs. Madsen. (R). K&R.

Andersen, Jens Winther, Arbejds. (S) Bo.

Christiansen, Julius, Regnskabsf. (V). By.

Christoffersen, Thorvald, Grdj. (V). Sko.

Jørgensen, Laurids, Godsejer. (K). K&R, VJ.

Madsen, Knud, Postb. (R). Sko, VJ. Nielsen, Johs., Vognm. (S). Skk, VJ.

Komm. Revisorer: Best. Henrik Behr og Overass. K. C. Jensen.

Brændselsudv. Fmd: Bestyrer K. Buhn Andersen.

Skolekomm. Fmd: Grdj. H. Juul.

Folkeregisterf: Jul. Christiansen.

Søllested-Vedtofte

pr. Rørmosehus. Tlf. Ørsted 146. Kass. og Folkeregistret: pr. Glamsbjerg, Tlf. Glamsbjerg 280. Amtsrrkr: Assens, Retskr: 42 Assens, Politlkr: 31 Assens, Skattekr: Assens, Vurdkr: Vendsbaag H. — Af 413 Vælgere stemte 344. S 70 (2), R 126 (3), V 148 (4).

Formand: Boelsm. J. Knudsen. (R). Bø, K&R, *)FSu.

Hansen, H., Chauffør. (R). Kass, Folke-registretf.

Hansen, Niels Martin, Maler. (S). Su.

Jensen, H., Grdj. (V). VJ, Næstfmd.

Jensen, Marius Ph., Boelsm. (V). VJ.

Jeppesen, J., Grdj. (V). K&R, Skk.

Jørgensen, Jens, Cyklehldr. (R). VJ.

Petersen, Peter Aage, Grdj. (V). Bsk,

Bø, Skk.

Simonsen, A. P., Husm. (S). K&R, VJ.

Komm. Revisorer: Uddeler H. Banke og

Grdj. S. Nybo.

Skolekomm. Fmd: Pastor Skytte.

Sognefoged: Søllested: P. P. Esbjerg.

Vedtofte: Grdj. M. P. Andersen.

Søllinge-Hellerup

pr. Pederstrup, Ferritslev 34. Folkeregistret: Tlf. Ferritslev 166, Postkonto 51803. Amtsrrkr: Svendborg, Retskr:

32 Nyborg, Politlkr: 23 Nyborg, Skattekr: Nyborg, Vurdkr: Salling H. — Af 488 Vælgere stemte 390. S 82 (1), R 57 (1), K 69 (1), V 182 (4).

Formand: Grdj. Kristian Andersen. (V). Bø, K&R, *)FSu.

Eskely, Viggo, Grdj. (V). Bø, Næstfmd.

Faarup, Frode, Husm. (R). Bø, Skk, VJ.

Hansen, Jens P., Husin. (R). Bl, VJ.

Kristiansen, Kristian, Købm. (K). K&R,

Skk.

Kristiansen, Svend Aage, Murer. (S).

Martensen, Søren, Grdj. (V). K&R, FVJ.

Komm. Revisorer: Grdj. Jens Pedersen

og Murer Svend Aage Kristiansen.

Skolekomm. Fmd: Sognepr. Winther.

Sundhedskomm. Fmd: Grdj. Rasmus

Knudsen.

Kommunekass. og Folkeregisterf: H.

Kirkeløkke.

Sognefoged: Søllinge: Grdj. Kristian

Kristiansen. Hellerup: Grdj. Kristian

Andersen.

Søndbjerg-Odby

pr. Uglev. Tlf. Uglev 9. Amtsrrkr: Thisted, Retskr: 75 Vestervig, Politlkr: 54 Hurup, Skattekr: Hassing m. fl. H.,

Vurdkr: Hassing-Refs H. — Af 700

Vælgere stemte 589. S 93 (1), K 150 (2),

V 275 (4), Rf 10 (0), U.P. 43 (0), U.P.

24 (0).

Formand: Grdj. Chr. Gadegaard (V).

Bø, FK&R, Sko, *)FSu, Folkeregisterf.

Borre, Peter, Grdj. (K). Bsk, Ko, Kass.

Helligsø, A., Husm. (V). VJ.

Hove, M., Grdj. (V). H, VJ.

Krabbe, E., Købm. (K). H, K&R, Sko,

Lauritsen, I. P., Købm. (V). Bø, K&R,

Skr, Næstfmd.

Ovesen, Carl, Arbejds. (Arbejderl).

Bø, H.

Komm. Revisorer: Grdj. A. Gadegaard

og Grdj. Chr. Rils.

Skolekomm. Fmd: Sognepr. A. C. D.

Berthelsen.

Pantefoged: M. Graversen.

Sognefoged: Søndbjerg: Grdj. Mads

Hove. Odby: Grdj. Anders Gadegaard.

Sønder Alslev

se Sønder Kirkeby-Sønder Alslev.

Sønder Asmindrup-Grandløse

Søby pr. Holbæk. Tlf. Sdr. Jærnløse

94 u. Amtsrrkr: Holbæk, Retskr: 12

Holbæk, Politlkr: 9 Holbæk, Skattekr:

Holbæk, Vurdkr: Holbæk. — Af 691

Vælgere stemte 602. S 84 (1), R 254

(4), V 262 (4); [S+R].

Formand: Husm. OSvald Nielsen. (R).

K&R.

Andersen, Fr., Boelsm. (V). Kass.

Christensen, Poul, Grdj. (R). VJ.

Dyreholt, Jens, Grdj. (V). K&R, VJ.

Henriksen, Hans, Grdj. (V). Bø, Skk.

Kejser, Niels, Grdj. (V). VJ.

Olsen, Kaj, Murer, Regnskabsf. (R).

Petersen, Nordlund, Lærer. (R). Bø, K&R.

Rasmussen, Ernst, Arbejds. (S). Bø,

Skk, *)FSu, VJ.

Komm. Revisorer: J. P. Christiansen og GrdJ. Aage Petersen.
 Pantefoged: Husm. Møller Larsen og GrdJ. Hans Hansen.
 Sognefoged: Grandløse: GrdJ. Hans Hansen. Asminderup: GrdJ. Johs. Rasmussen.

Sønder Bjærg

se Ørslev-Sønder Bjærg.

Sønder Bjært

pr. Bjært. Tlf. Sdr. Bjært 100, Postkonto 19168. Folkeregistret: Bjært, Tlf. Sdr. Bjært 116. Amtskr: Vejle, Retskr: 45 Kolding, Politkr: 34 Kolding, Skattekr: Kolding: Vurdkr: Kolding H. — Af 808 Vælgere stemte 680. S 185 (3), V 202 (3), Fællest 293 (5).
 Formand: GrdJ. P. Eeg. (K).
 Bendiksen, Chr., Frugtavl. (V).
 Christiansen, O., Arbejds. (S).
 Hansen, Th., Tømrerm. (V).
 Kyed, J., Murerm. (S). FSu.
 Nyegaard, N., GrdJ. (K).
 Rann, P., GrdJ. (U.P).
 Schmidt, Th., Husin. (V).
 Schousboe, M., Karetm. (U.P).
 Straarup, Joh., GrdJ. (K). Kass.
 Thomsen, Alfred, Husm. (S).
 Komm. Revisorer: GrdJ. H. M. Føns og GrdJ. P. Petersen.
 Skolekomm. Fmd: Pastor R. Hansen.
 Sundhedskomm. Fmd: GrdJ. H. M. Føns.
 Folkeregisterf: O. Fynbo.
 Pantefoged: K. Schmidt.
 Sognefoged: GrdJ. H. M. Føns.

Sdr. Bork-Nr. Bork

pr. Nørre Bork, Tlf. Bork 37, Postkonto 16677. Amtskr: Ringkøbing, Retskr: 84 Skern, Politkr: 62 Ringkøbing, Skattekr: Bølling m. fl. H., Vurdkr: Nørre Horne H. — Af 655 Vælgere stemte 524 paa Lokallister.
 Formand: GrdJ. Chr. P. Poulsen. (Indre Miss). Bsk, Bø, K&R, Sko, *FSu.
 Andersen, Jens Kjær, GrdJ. FBø, Skk, Vj.
 Christensen, Niels Jensen, Tømrer. Su, Sko.
 Christiansen, Peder N., GrdJ. (Lokal). Næstfmd.
 Christiansen, Th., GrdJ. Bø, Skk, Vj.
 Hansen, Hans M., GrdJ. (Lokal). Vj.
 Madsen, Søren Chr., Arbejds. (S).
 Mortensen, Theodor, GrdJ. (Lokal). Sko. Kass.
 Pedersen, Th. Bjerre, Bygm. (Lokal). Bsk, K&R, Sko.
 Komm. Revisorer: Købm. S. Meldgaard og Lærer J. Sandegaard.
 Sognefoged: Sdr. Bork: GrdJ. Peder Jensen, Nr. Bork: Best. Frederik Holm.

Sønder Borris

pr. Borris. Tlf. Borris 17y. Amtskr: Ringkøbing, Retskr: 84 Skern, Politkr: 62 Ringkøbing, Skattekr: Bølling m. fl. H., Vurdkr: Bølling H. — Af 937

Vælgere stemte 701. S 96 (1), Landbol 407 (6), I.M 149 (2), Borgerl 43 (0); [Landbol+borgerl].
 Formand: Fiskerlejer J. Th. Jensen.
 Ager, Chr., Husm. Vj.
 Hansen, Anton, Skatteopkr. Pl, Su.
 Jakobsen, A. Nørgaard, Købm. K, Sko, Skt, FVj.
 Jensen, Aage Emil, GrdJ. Bi, K&R Su.
 Jensen, Jens Chr., GrdJ. Bsk, Pl, Sko.
 Pedersen, Ricard, GrdJ. Bø, K&R, Skk, Su.
 Søndergaard, Janus, GrdJ. K&R, FSkk. Næstfmd.
 Sørensen, Ejner, GrdJ. Skk, Vj.
 Komm. Revisorer: GrdJ. Niels Søndergaard og Uddeler M. Gosvig.
 Sundhedskomm. Fmd: Læge H. Lassen.
 Kommunekass: Smed Gjøde Madsen.
 Sognefoged: V. Distr: Rentler Jens Kodbøl Jensen. S. Distr: GrdJ. Jens Kjær Jensen.

Sønder Broby

pr. Brobyværk. (Kontordag: Fredag), Tlf. Brobyværk 90, Postkonto 17127. Amtskr: Svendborg, Retskr: 37 Faaborg, Politkr: 26 Faaborg, Skattekr: Faaborg, Vurdkr: Salling H. — Af 739 Vælgere stemte 596. S 171 (3), R 127 (2), K+V 237 (1); [S+R].
 Formand: GrdJ. Anders Andersen. (V).
 Hansen, Bent, Forp. (V).
 Hansen, Niels, Statshusm. (S).
 Jensen, Jens Peter, GrdJ. (K).
 Jeppesen, Vilhelm, GrdJ. (V).
 Johansen, Aksel, GrdJ. (R).
 Møller, Hans Chr., Landpostb. (S). FBæ.
 Nielsen, Arne, Driftsleder. (R).
 Prisholin, Niels, Tømrer. (S).
 Komm. Revisorer: GrdJ. Fr. Bøge og Tømrer Niels Prisholin.
 Skolekomm. Fmd: Pastor G. Omby.
 Sognefoged: GrdJ. Hans Thomsen.

Sønderby

pr. Ebberup. Tlf. Ebberup 161. Postkonto 16540. Amtskr: Assens, Retskr: 42 Assens, Politkr: 31 Assens, Skattekr: Assens, Vurdkr: Assens. — Af 522 Vælgere stemte 431. S 171 (3), K 89 (1), V 117 (2), U.P 54 (1); [K+V].
 Formand: GrdJ. Marius Andersen. (K).
 Andersen, Jens, Chauffør. (S). Kass.
 Andersen, Karl, Mejerist. (S). Skk.
 Christensen, Markus, Husejer. (U.P). Vj.
 Hansen, Axel, Tromler. (S). K&R.
 Jakobsen, Karl, GrdJ. (V). Su, Vj.
 Jensen, Karl, GrdJ. (V). K&R, Vj.
 Komm. Revisorer: Karl Andersen og Lærer Nyborg.
 Skolekomm. Fmd: A. Klen.
 Pantefoged: Arbejds. H. C. Andersen.
 Sognefoged: GrdJ. H. Eriksen.

Sønderbæk

se Nørbæk-Sønderbæk-Læsten.

Sønder Draaby

se Flade-Sønder Draaby.

Sønder Felding

pr. Sønder Felding. Tilf. Sønder Felding 47. Amtskrkr: Ringkøbing, Retskr: 80 Herning, Politlkr: 59 Herning, Skattekr: Bølling m. fl. H., Vurdkr: Hammerum H. — Af 848 Vælgere stemte 685 paa Lokallister.

Formand: GrdJ. P. Helstrup Pedersen. (B.F.) FBø, FK&R, *FSu, Tilf. 20u. Kjær, Niels Lind, Forp. (B.F.) K&R, FVJ. Krupsdahl, H. P., Entrepr. (B.F.) Bsk, K&R.

Nielsen, Holger, Tømmerhldr. (B.F.)

FSkk.

Pedersen, Karl, GrdJ. (B.F.) Bø, Skk, Næstfmd.

Pedersen, Peder Hartvig, Smedem. (B.F.) Tarp, Mads, Landm. (B.F.) Bø.

Komm. Revisorer: GrdJ. Peder Jeppesen og Uddeler Chr. Jessen.

Sekr., Folkeregisterf. og Kass: J. Christensen.

Pantefoged: A. Kronborg.

Sognefoged: N. Dlst: GrdJ. Fr. Frederiksen. S. Dlst: GrdJ. Jens Kjær Jensen.

Sønder Galten

se Storring-Stjær-Sdr. Galten

Sønderhaa-Hørsted

pr. Hørdum. Tilf. Sønderhaa 4y. Amtskrkr: Thisted, Retskr: 75 Vestervlg, Politlkr: 54 Hurup, Skattekr: Hassing m. fl. H., Vurdkr: Hundborg H. — Af 404 Vælgere stemte 309. Fællest 124 (2), Indre Miss 115 (2), Lokal 70 (1).

Formand: GrdJ. Rob. Leegaard. (Indre Miss) FBø, FK&R, FSu, FVJ, Folkeregisterf.

Christensen, Chr. S., Husm. (U.P.)

Bø, K&R, VJ, Næstfmd.

Dahlgaard, J., GrdJ (Lokal). Bø, VJ.

Odgaard, A., Husm. (Indre Miss). FBsk, Pl, VJ.

Sørensen, N. K., GrdJ. (V). Kass.

Komm. Revisorer: Lærer Piet og Købm. E. Frostholt.

Skolekomm. Fmd: Sognepr. Nabe Nielsen.

Sognefoged: Sønderhaa: GrdJ. Poul Holm, Hørsted: GrdJ. Chr. Kjeldgaard.

Sønderho

pr. Sønderho. Tilf. Sønderho 28. Amtskrkr: Ribe, Retskr: 86 Esbjerg, Politlkr: 64 Esbjerg, Skattekr: Esbjerg, Vurdkr: Hads H. — Af 327 Vælgere stemte 250, S 79 (2), Fællest 88 (3), Borgerl. 83 (2).

Formand: Smedem. S. M. Pedersen. (S.)

Andhønsen, J. J., Klilfoged. (S.) Kass.

Brinck, Frits A., GrdJ. (Borgerl.)

Møller, Abert, Postekspl. (Borgerl.)

Nielsen, Niels A., Plantagefej. (Fællest).

Thøgersen, Sigfred Kromann, Installatør. (Fællest).

Weiss, Anna, Frue. (Borgerl.) Næstfmd.

Komm. Revisorer: Install. Sigfred K.

Thøgersen og GrdJ. Marius Nielsen.

Skolekomm. Fmd: Fru Anna Weiss.

Sognefoged: GrdJ. N. F. Pedersen.

Sønderholm-Frejlev

St. Restrup pr. Sønderholm. Tilf. Sønderholm 21. Amtskrkr: Aalborg, Retskr: 66 Nibe, Politlkr: 47 Nibe, Skattekr: Nibe, Vurdkr: Nibe. — Af 1015 Vælgere stemte 794. S 151 (2), R 146 (2), V 200 (4), Fællest 77 (1), Husmandsl 150 (2).

Formand: GrdJ. Lars Larsen. (R.) K&R, Su.

Christensen, Marinus, GrdJ. (R.) *)FVJ.

Duus, Jens, Husm. (Husmandsl). VJ.

Jensen, Alfred, Arbejds. (S.) Su, VJ.

Knudsen, Chr., pens. Lær. (V.) VJ.

Larsen, Chr. P., GrdJ. (V.) VJ.

Nielsen, S. Møller, Bagerm. (S.) Kass.

Nørregaard, A., Sognef. (V.) Su, VJ.

Pedersen, Ansgar, Snedkerm. (V.) Skk.

Pedersen, Charles, Husm. (Fællest).

Poulsen, Chr., Husm. (Husmandsl).

*)FSu.

Komm. Revisorer: Lærer Chr. Knudsen og S. Jensen.

Skolekomm. Fmd: Sognepræst Sv. Aa. Heerslev.

Folkeregisterf: Lars Larsen.

Pantefoged: Ejvind Kjær.

Sognefoged: Sønderholm: GrdJ. Niels

Qvist. St. Restrup: GrdJ. Oskar Visse.

Frejlev: GrdJ. Andreas Nørregaard.

Sønder Hygum se Hygum**Sønder Højrup**

pr. Pederstrup. Tilf. Aarslev 86. Amtskrkr: Svendborg, Retskr: 32 Nyborg, Politlkr: 23 Nyborg, Skattekr: Nyborg, Vurdkr: Salling H. — Af 342 Vælgere stemte 294. S 68 (1), R 104 (3), V 122 (3).

Formand: GrdJ. Jørgen Pedersen. (V.)

FBø, *)FSu, Folkeregisterf.

Elkræg, Carl, Købm. (R.) Bø.

Hansen, Hans Peder, Tømrer. (S.) Bø.

Hansen, Peder, Snedker. (R.) Kass.

Nielsen, N. J., GrdJ. (V.) Bsk, VJ.

Pedersen, Niels, GrdJ. (V.) K&R, Skk,

VJ.

Rasmussen, Frits, Postbud. (R.) K&R,

VJ.

Komm. Revisorer: GrdJ. Niels Jørgen

Nielsen og GrdJ. P. Sørensen.

Sognefoged: GrdJ. Hans Christensen.

Sønder Jærnløse-Søstrup

pr. Regstrup. Tilf. Sdr. Jærnløse 86, Postkonto 41637. Folkeregistret: Sdr. Jærnløse pr. Regstrup, Tilf. Sdr. Jærnløse 86. Amtskrkr: Holbæk, Retskr: 12 Holbæk, Politlkr: 9 Holbæk, Skattekr: Holbæk, Vurdkr: Holbæk. — Af 707 Vælgere stemte 566. S 143 (2), R 144 (2), V 279 (3).

Formand: GrdJ. L. P. Jørgensen. (V.)

Bsk, FK&R, Skk.

Jørgensen, M., Boelsm. (R.) Bø, K&R,

Skk.

Kristensen, Karl, GrdJ. (R.) Skk, Kass.

Larsen, Carl, Arbejds. (S.) Bsk, K&R,

VJ.

Mejnertsen, Mej., GrdJ. (V.) FVJ.

Nielsen, Chr., Tømrer. (S.) Bø, FSu.

Nielsen, Oluf, Grdj. (V). FBsk, K&R, VJ.
 Komm. Revisorer: Grdj. Th. Aabo og Grdj. Ludvig Christensen.
 Skolekomm. Fmd: Sognepr. Gadegaard-Pedersen.
 Sognefoged: Sdr. Jernløse: Grdj. Th. - Aabo. Søstrup: Grdj. Johs. Pedersen.

Sønder Kirkeby-Sønder Alslev

pr. Egebjerg. Tlf. Sdr. Kirkeby 21, Postkonto 45997. Amtsokr: Maribo, Retskr: 28 Nykøbing F., Politokr: 19 Nykøbing F., Skattekr: Stubbekøbing. Vurdkr: Falsters nordre. — Af 439 Vælgere stemte 384. S 153 (4), R 76 (1), K 58 (1), V 96 (3); [S+R; K+V].
 Formand: Lærer P. Christensen. (R). Ad, K&R.

Ditlevsen, Holger, Vejrn. (S). FBØ, *)FSu. Grønnegard, A., Forp. (K). K&R, Næst-fmd.

Hansen, Bertha, Husmoder. (V). BØ, Skk. Hansen, Thyge Friis, Grdj. (V). Ad, VJ. Jensen, Laura, Husmoder. (S). By, BØ, Skk.

Myssen, Karl, Grdj. (V). By, FVJ. Rasmussen, Harald, Chauffør. (S). By, -K&R, VJ.

Thygesen, Egon, Arbejdsn. (S). Ad, VJ. Komm. Revisorer: Grdj. E. Kaare og Uddeler C. Larsen.

Skolekomm. Fmd: Sognepr. Rud. Dahl. Kommunekass: Fru Inger Lund Hansen. Pantefoged: Best. Jac. Petersen. Sognefoged: Sdr. Kirkeby: Grdj. Marius Hansen. Sdr. Alslev: Grdj. Karl Andersen.

Sdr. Kongerslev-Nr. Kongerslev-Komdrup se Kongerslev-Komdrup.

Sønder Lem

pr. Lem. Tlf. Højmark 32. Amtsokr: Ringkøbing, Retskr: 83 Ringkøbing, Politokr: 62 Ringkøbing, Skattekr: Ringkøbing, Vurdkr: Ringkøbing. — Af 925 Vælgere stemte 776. S 139 (1), Landdist. Fællest 399 (4), Borgerl 175 (2), Husmandsl 62 (0); [S+Borgerl] [Landdist. Fællest+Husmandsl].

Formand: Grdjl. E. Korsholm. (Fællest). K&R. Tlf. Lem 27.

Bukholt, J. H., Grdj. (Fællest). FVJ, Næstfmd.

Hansen, Kr., Driftsleder. (Borgerl). K&R. Hykkelbjerg, P., Husm. (Fællest). VJ. Jansen, Johs. (Borgerl). FBØ, K&R, *)FSu.

Madsen, Chr. (S). Kl, VJ. Madsen, Ricard. (Fællest). VJ. Komm. Revisorer: Grdj. Kr. Gintberg og Grdj. Kr. Stampe.

Skolekomm. Fmd: Sognepr. Skovsborg. Kæmner: Fr. Hykkelbjerg. Sognefoged: Grdj. Mads Hindhede.

Sønder Nissum

pr. Ulfborg. Tlf. Sdr. Nissum 8. Amtsokr: Ringkøbing, Retskr: nordl Del: 82

Lemvig, sydl. Del: 83 Ringkøbing, Politokr: nordl Del: 61 Lemvig, sydl. Del: 62 Ringkøbing, Skattekr: Ringkøbing, Vurdkr: Hind H. — Af 622 Vælgere stemte 472. S 76 (1), Lokal 396 (6).
 Formand: Købm. K. M. Grandelag. BØ, K&R, *)FSu.

Baubæk, Kr. J., Husm. K&R, Pl. Fønns, Vilhelm, Grdj. Pl, VJ. Harbo, Jens, Grdj. BØ, K&R, VJ. Hounlsen, P., Grdj. BØ, Skk, VJ. Knopper, H., Fiskeribetj. BØ, Skk, VJ. Madsen, Hagbard. Fisker. Skk.

Komm. Revisorer: Grdj. M. Jeppesen og Grdj. Kr. Hounlsen.
 Skolekomm. Fmd: Vilh. Fønns.
 Sognefoged: fhv. Grdj. Kristian Olesen. og Fisker Isak J. Isaksen.

Sønder Nørrea

pr. Aarslev. Tlf. Aarslev 166. Folkeregistret: Tlf. Aarslev 228. Amtsokr: Odense, Retskr: 39 Odense, Politokr: 28 Odense, Skattekr: Kerteminde, Vurdkr: Aasum H. — Af 587 Vælgere stemte 496. S 81 (1), R 122 (3), V 210 (4), B.F 81 (1); [B.F+R].

Formand: Grdj. Jørgen Larsen. (V). K&R, Su, VJ.

Andersen, Peder, Snedker. (S). Su. Bøgelund, Peder, Møller. (V). Christensen, Frode, Grdj. (R). BØ, K&R, FSu.

Grøftcheuge, Ove, Grdj. (V). K&R, VJ. Hansen, Carl, Komm. Kass. (R). Næst-fmd.

Jørgensen, Sigrid, Frue. (V). BØ, FSkk. Knudsen, K. Th., Grdj. (V). VJ.

Nielsen, N. P., Forp. (R). BØ. Komm. Revisorer: Grdj. Harald Hansen og Møller Bøglund Petersen.

Beskæftigelsesudv. Fmd: Kreaturhdr. Axel Svendsen.

Børnev. Fmd: Pastor Barfod Petersen. Folkeregister: Carl Hansen.

Pantefoged: Forp. Jens Simonsen. Sognefoged: Grdj. Poul Jacobsen.

Sønder Omme

pr. Sdr. Omme. Tlf. Sdr. Omme 90. Amtsokr: Vejle, Retskr: 46 Vejle, Politokr: 35 Vejle, Skattekr: Vejle, Vurdkr: Nørvang H. — Af 1244 Vælgere stemte 1026. S 128 (0), Lokal 868 (7).

Formand: Husm. H. H. Laugesen. (Lokal). K, FSu, VJ.

Christensen, M., Bankbest. K. Fønnesbech, M., Husm. (Lokal). K.

Hertel, A., Inspektør. Jung, Peder, Grdj. (Lokal).

Mortensen, Toksvig, Grdj. (Lokal). Søndergaard, J. K., Overbetj. (Lokal).

Komm. Revisorer: Førstelærer K. O. Knudsen og Uddeler M. P. Nørsgaard.

Skolekomm. Fmd: Martin Fønnesbech. Sundhedskomm. Fmd: Læge R. Pedersen.

Sognefoged: Sdr. Omme: Grdj. Olav Steffensen. Stakroge: Henrik Kjør.

Sønder Onsild-Nørre Onsild

pr. Onsild. Tlf. Onsild 5. Amtsokr: Randers, Retskr: 63 Hobro, Politkr: 46 Hobro, Skattekr: Hobro, Vurdkr: Hobro. — Af 602 Vælgere stemte 515. S 148 (2), K 86 (1), V 108 (2), Rf 44 (0), Husmandsl 94 (2), Missionsl 35 (0); [K+V; Rf+Husmandsl].

Formand: Husm. Rasmus Kristensen. (Husmandsl). Bsk, K&R, Sko, *)FSu, *)FVj.

Christiansen, Hans, Arbejds. (S). Skk, Kass.

Dalsgaard, Sten, Forp. (V). K. Hansen, Theodor, Husm. (Husmandsl). Nielsen, Anders P., Grdj. (K). Bsk. Nielsen, Jens, Grdj. (V). Sko.

Thomassen, Thomas, Arbejds. (S). Bø, K, Sko.

Komm. Revisorer: Grdj. Kr. Pedersen og Arbejds. Anders Jensen.

Skolekomm. Fmd: Grdj. Viktor Rasmussen.

Sognefoged: Sdr. Onsild: Grdj. Kr. Højgaard. Nr. Onsild: Grdj. Kr. Pedersen.

Sønder Rind

pr. Rindsholm. Tlf. Vinkel 45. Amtsokr: Viborg, Retskr: 78 Viborg, Politkr: 58 Viborg, Skattekr: Nørlyng og Sønderlyng H., Vurdkr: Viborg. — Af 342 Vælgere stemte 265. S 55 (1), V 166 (3), Borgerl 41 (1); [S+Borgerl].

Formand: Grdj. Søren Jensen. (V). B, *)FBø, FR, *)FSu.

Andersen, Marinus, Arbejds. (S). Bø, K&R, Vj.

Hauggaard, Jens, Grdj. (V). Bø, K&R, Vj. Petersen, Henning, Lærer. (Borgerl). Bø, Kass.

Schmidt, Jens, Landm. (V). Bø, K&R, Vj. Komm. Revisorer: Grdj. Jens Serup Hansen og Landm. Jens Schmidt.

Pantefoged: Grdj. Rs. Rasmussen.

Sognefoged: Grdj. Rasmus Rasmussen.

Søndersted se Undløse-Søndersted.

Sønder Stenderup

pr. Varmark. Tlf. Sdr. Stenderup 28. Amtsokr: Vejle, Retskr: 45 Kolding, Politkr: 34 Kolding, Skattekr: Kolding, Vurdkr: Kolding H. — Af 568 Vælgere stemte 428. S 124 (3), Fællesl 182 (4), Fiskerl 33 (0), Handel+Haandværk 87 (2).

Formand: Propr. J. Raffnsøe.

Bach, Michael, Uddeler. FBø.

Due, P., Arbejds. (S). FSu, Næstfmd.

Folling, Svend, Skovfoged.

Langhoff, Rudolf, Grdj.

Nielsen, Niels, Propr. Bø, FVj.

Paulsen, Th., Arbejds. (S).

Petersen, Mathias, Arbejds. (S).

Østergaard, J. N., Købm. Kass.

Komm. Revisorer: Grdj. H. Langhoff og Propr. L. Lautrup.

Skolekomm. Fmd: Pastor C. M. Petersen.

Folkeregisterf: Købm. Henry Nielsen. Tlf. 110.

Pantefoged: Vilh. Schneider.

Sognefoged: Grdj. H. Langhoff.

Søndersø

pr. Søndersø. Tlf. Søndersø 61. Amtsokr: Odense Retskr: 41 Bøgense, Politkr: 30 Bøgense, Skattekr: Bøgense, Vurdkr: Bøgense. — Af 790 Vælgere stemte 663. S 94 (1), R 156 (3), K 132 (2), V 231 (5); [S+R].

Formand: Grdj. Jens Hansen. (V). Su, Folkeregisterf.

Bundsgaard, Ejner, Wendelbo, Lærer.

(R). FBø.

Christoffersen, Jens Peter, Maltgører.

(V). FVj.

Hansen, Holger Vinkel, Apotheker. (K). Su.

Jensen, Jens Chr., Grdj. (R). FBsk, Su.

Jeppesen, Gerhard, Grdj. (V).

Larsen, Martin, Best. (K).

Nielsen, Hans, Murer. (S). FSu.

Nielsen, Keld Mogens, Skræder. (R).

Petersen, Otto, Guldager, Husm. (V).

Sølund, Jesper, Grdj. (V). Su.

Komm. Revisorer: Lærer Bundsgaard og

Grdj. Henrik Rasmussen.

Skolekomm. Fmd: Provst Niels Thomsen.

Pantefoged: Sognef. J. Sølund.

Sognefoged: J. Sølund.

Sønder Tranders

pr. Gistrup. Tlf. Sdr. Tranders 8. Amtsokr: Aalborg, Retskr: 67 Aalborg, Politkr: 48 Aalborg, Skattekr: Nørre Sundby, Vurdkr: Fleskum H. — Af 424 Vælgere stemte 300. S 65 (1), V 131 (2), B.F 101 (2).

Formand: Grdj. J. C. Christensen. (B.F).

FBø, FByp, *)FK&R.

Christensen, S., Murer. (B.F). FBy.

Hansen, J., Grdj. (B.F). FVj.

Hansen, V., Murer. (S). *)FSu.

Jørgensen, C., Gartner. (B.F).

Komm. Revisorer: Uddeler H. Christof-

fersen og Husm. C. M. Jensen.

Skolekomm. Fmd: Grdj. Aage Svendsen.

Kommunekass og Folkeregisterf: Lærer

J. Chr. Sørensen. Tlf. 62.

Sognefoged: Grdj. Aage Svendsen.

Sønderup-Nordrupvester

pr. Slagelse. Tlf. Sønderup 9. Amtsokr: Sorø, Retskr: 15 Slagelse, Politkr: 11 Slagelse, Skattekr: Slagelse, Vurdkr: Slagelse. — Af 525 Vælgere stemte 424. S 60 (1), Fællesl 364 (6).

Formand: Grdj. V. Christensen. (Fæl-

lesl). Bø, K&R, Ko, Ktu, Skk, *)FSu.

Hansen, J., Grdj. (Fællesl). K&R, Sko,

FVj.

Larsen, Chr., Grdj. (Fællesl). Bsk, Bø,

K&R, Vj.

Larsen, Konrad, Boelsm. (Fællesl). Bø,

Olsen, Jens P., Boelsm. (Fællesl). Vj,

Kass.

Petersen, Oskar, Tømrerm. (Fællest).
 FSKo, VJ.
 Vilhelmsen, Lars P., Arbejdsm. (S). Sko.
 Komm. Revisorer: Sognefoged Jens P.
 Hansen Jensen og Mejeribest. O. Christoffersen.
 Skolekomm. Fmd: Sognepr. A. Hjølund.
 Sundhedskomm. Fmd: Tømrerm. Oskar
 Petersen.
 Pantefoged: Rentier Fr. Larsen.
 Sognefoged: Sønderup: Rentier Hans
 Buchwald. Nordrup: GrdJ. Jens P.
 Hansen Jensen.

Sønderup-Suldrup

pr. Sønderup. Tlf. Sønderup 16. Folke-
 registret: Tlf. Sønderup 39. Amtskrk:
 Aalborg, Retskr: 66 Nibe, Politkr: 47
 Nibe, Skattekr: Nibe, Vurdkr: Løg-
 stov, — Af 1065 Vælgere stemte 818. S
 151 (1), Lokal 351 (3), Lokal 316 (3).
 Formand: GrdJ. J. Th. Jensen-Sønderup.
 FBø, K&R, FSu.
 Andersen, Thestrup, Uddeler. K&R.
 Bach, J., GrdJ. Bø, Kass., Folkeregisterf.
 Hyldgaard, Jens, GrdJ. K&R, VJ.
 Pedersen, Laurits, GrdJ. Bsk, VJ.
 Pedersen, Marius, Arbejdsm. (S). VJ.
 Sørensen, Erik Chr., Husni.
 Komm. Revisorer: Murerm. N. Nørlem
 og Uddeler P. Carlsen.
 Skolekomm. Fmd: Murerm. N. Nørlem.
 Sognefoged: Sønderup: GrdJ. Jens Hyld-
 gaard. Suldrup: GrdJ. Theodor Asp.

Sønder Vilstrup se Eltang-Vilstrup.

Sønder Vinge se Langaa-Torup-Sdr. Vinge.

Sønder Vissing-Voerladegaard

Hem pr. Skanderborg. Tlf. Vorlade-
 gaard 46x. Amtskr: Skanderborg, Rets-
 kr: 50 Brødstrup, Politkr: 37 Horsens,
 Skattekr: Silkeborg, Vurdkr: Tyrsting
 H. — Af 1140 Vælgere stemte 859. S
 181 (2), V 495 (5), Rf 183 (2).
 Formand: GrdJ. A. Boes. (V). K&R, Skk.
 Tlf. Voerladegaard 46x.
 Brønd, Thomas, Tømrerm. (V). FVJ.
 Jensen, Anton, Arbejdsm. (S).
 Jensen, Karl, Fisker. (S). Bsk.
 Kirkegaard, Søren, Købm. (V).
 Larsen, Niels Chr., GrdJ. (V). K&R.
 Nielsen, Arne P., Lærer. (Rf). VJ.
 Rolfskov, John, Planteskolcejer. (Rf).
 Bsk.
 Sørensen, S. J. Boelsm. (V). *)FSu, VJ.
 Komm. Revisorer: Rentier Anton Mor-
 tensen og GrdJ. J. K. Sørensen.
 Skolekomm. Fmd: Sognepr. L. L. Bal-
 slev.
 Sundhedskomm. Fmd: GrdJ. Jens Jørg.
 Jensen.
 Kæmner: H. Jensen, Tlf. Sdr. Vissing 13.
 Pantefoged: C. Poulsen.
 Sognefoged: Sdr. Vissing: GrdJ. N. J.
 Mortensen. Voerladegaard: Rentier S.
 P. Sørensen.

Sønder Vium se Hemmet- Sdr. Vium.

Sørbymagle-Kirkerup

pr. Slagelse. Tlf. Duemose 19, Postkonto
 43300. Folkeregistret: Rosted pr.
 Slagelse. Tlf. Duemose 3. Amtskrk:
 Sorø, Retskr: 15 Slagelse, Skattekr:
 Skælskør, Vurdkr: Slagelse. — Af 739
 Vælgere stemte 573. S 138 (2), R 132
 (2), K 54 (1), V 249 (4); [K+V].
 Formand: GrdJ. H. Larsen. (V). FSu.
 Baldus, J., Boelsm. (S).
 Christensen, Jens, Forp. (K). FVJ.
 Holm, E., GrdJ. (R).
 Jensen, Ejner, GrdJ. (V).
 Jensen, H. M., Arbejdsm. (S).
 Madsen, Hermod, GrdJ. (V).
 Nielsen, J., Parcell. (R).
 Sardahl, Chr., GrdJ. (V).
 Komm. Revisorer: Best. H. Schmith og
 Landpost. Th. Olsen.
 Skolekomm. Fmd: Forp. Jens Christen-
 sen.
 Sundhedskomm. Fmd: GrdJ. P. Jensen.
 Folkeregisterf: Frk. K. Bagge.
 Kommunekass: Frk. K. Bagge.
 Pantefoged: Boelsm. P. Christoffersen.
 Sognefoged: Sørbymagle: GrdJ. H. Lar-
 sen. Kirkerup: Jørgen Larsen.

Søstrup se Sønder Jærnløse- Søstrup.

Søvind se Gangsted-Søvind.

Taaagerup-Torslunde

pr. Rødby. Tlf. Hyldtofte 42. Folkeregis-
 tret Torslunde pr. Holeby. Tlf. Holeby
 52. Postkonto 83954. Amtskrk: Maribo,
 Retskr: - 30 Maribo, Politkr 21, Rødby,
 Skattekr: Maribo, Vurdkr: Rødby. —
 Af 663 Vælgere stemte 563. S 233 (4),
 R 124 (2), B.F 206 (3).
 Formand: GrdJ. H. A. Wrede. (K). FK&R,
 Su, VJ.
 Bonde, Viggo, Parcell. (R). Bø, Su, VJ.
 Jensen, Alfred, Parcell. (R). K&R, VJ,
 Næstfmd.
 Jensen, Ejner, Parcell. (S). Su, VJ.
 Knudsen, Anton, Kranfører. (S). Bø, Skk,
 Sko, FSu.
 Petersen, Svend, Arbejdsm. (S). K&R,
 Skk, VJ.
 Pilemand, Harald, GrdJ. (K). Sko, VJ.
 Ploug, Carl, Propr. (K). FBsk, VJ.
 Snedker, Knud, Arbejdsm. (S). Skk, Su,
 VJ.
 Komm. Revisorer: Købm. O. Svendsen og
 Mejeribest. O. Bengtsen.
 Skolekomm. Fmd: Anton Knudsen.
 Kass, Sekr og Folkeregisterf: Niels Ring-
 slev.
 Børnev. Fmd: Lærer Tage Jensen.
 Pantefoged: Andreas Hjort.
 Sognefoged: Taaagerup: H. K. Jørgen-
 sen, Thorslunde: Aage Petersen.

Taaing se Ousted-Taaing.

Taanum se Hornbæk-Taanum.

Taarbæk se Lyngby-Taarbæk.

Taarnborg

pr. Korsør. Tlf. Vemmelev 168 (Mand., Onsd. og Fred. 9-11). Amtskrk: Sorø, Retskr: 16 Korsør, Politkr: 12 Skælskør, Skattekr: Slagelse, Vurdkr: Korsør. — Af 687 Vælgere stemte 569. S 277 (4), V 292 (5).

Formand: Grdj. Frede Hansen. (V). Bø, FG&V, FK&R, FSu.

Andersen, Jens, Arbejdsm. (S). Su. Christensen, Laurits, Boelsm. (V). G&V. Hansen, Schøndorff K., Stationsbetj. (S). Bø, Skk.

Kelnicke, Ange, Grdj. (V). G&V, Su. Nielsen, Hans Peter, Vognm. (S). G&V. Nielsen, Rasmus, Vejrn. (S). G&V. Pedersen, Asger, Grdj. (V). Su. Pedersen, Augusta, Fru. (V). Bø, Su. Komm. Revisorer: Grdj. Kr. Petersen og Grdj. Asger Pedersen.

Skolekomm. Fmd: Sognepr. H. K. Søndergaard.

Beskæftigelsesudv. Fmd: Vejrn. Rasmus Nielsen.

Sekr., Kass. og Folkeregisterf: Otto Nielsen.

Pantefoged: Rentier Viggo Vedel.

Sognefoged: Grdj. Frede Hansen.

Taarby

pr. Kastrup. Tlf. Kastrup *1501 (Social-kt. Tlf. Kastrup 619 og 2332), (11-15), Lørd. 11-13, Fred. tilf. 15-18), Postkonto 3418. Amtskrk: København, Retskr.: 3 København, Politkr: 3 København, Skattekr: Hvidovre, Rødovre og Amager, Vurdkr: Amager. — Af 10758 Vælgere stemte 8875. S 4823 (7), R 655 (0), K 2427 (3), D.K 826 (1).

Formand: Rich. Jacobsen. (S).. FBO, FBsk, FBy, Bø, FG&V, FK&R, Skk, FSkø, Su, T.

Christensen, K., Fru. (S). Bø, Sko, Su, T.

Elgaard, Sv., Prop. (K). Bsk, By, Bø, G&V, Su.

Elkær-Hansen, Jørgen, Viceinsp. (S). By, Bø, G&V, K&R, Kø, Sko, Su, T. Hansen, Grethe, Husmoder. (D.K).

Johansen, Martin, Fmd. (S). Bsk, By, GV, Su.

Jærre, Aage, Sagf. (K). Bo, K&R, Su, Lorenzen, Marius, Best. (S). Bo, G&V, Sko, FT.

Nielsen, Abdul, Kontorchef. (K). Bø, Skk, Sko, T.

Pedersen, Ester, Husmoder. (S). Bø, By, FSu.

Pedersen, Viggo, Assurandør. (S). Skk. Bygningskomm. Fmd: Civilling. E. Andersson.

Komm. Revisorer: Fabrikm. Jess. Andersen og Hovedbogh. H. Bostrup.

Skolekomm. Fmd: Kontorchef E. Bentved.

Sundhedskomm. Fmd: Insp. H. M. Jensen.

Brandinsp: S. Schouenborg.

Bygningsinsp: Carl Brix.

Kommuneing: S. Schouenborg.

Kommunesekr: Kontorchef Thorkild

Nielsen.

Skatteinspektør: A. Theisen.

Socialinspektør: L. Jørgensen.

Stadsskoleinsp: J. P. Feldvoss.

Pantefoged: Chr. Christoffersen.

Sognefoged: Taarnby: Propr. Svend Elgaard. Kastrup: Inkassator O. Torben Andersen.

Taars

pr. Taars. Tlf. 38 (Fmd: Tlf. 106). Postkonto 48800. Amtskrk: Hjørring, Retskr: 72 a Hjørring, Politkr: 52 Hjørring, Skattekr: Hjørring, Vurdkr: Børglum H nordre. — Af 2019 Vælgere stemte 1425. S 299 (2), (Lokal 1226 (9)).

Formand: Husm. Johs. Hansen, FBsk, By, FBø, FK&R, FKø, Pl, FS, *)FSu. Andersen, Martin, Grdj. By, Skk, FVj. Christensen, Anton, Pensionist. (S). (S). By, Bø, K&R.

Christensen, Carl, Grdj. Pl, Vj. Jacobsen, Ejnar, Vognm. By, Su.

Jensen, Harald, Grdj. Pl, Vj.

Jensen, Johs., Murerm.

Nielsen, Jacob, Grdj. Bø, Pl, Vj.

Nielsen, Jens, Banefmd. (S). Pl, Su.

Nielsen, Jens N., Husm. Vj.

Svendson, S. E., Købm. By, K&R.

Komm. Revisorer: Husejer Otto Christensen og Sparekassedir. Søren Nielsen.

Skolekomm. Fmd: Pastor E. R. Christensen.

Kæmner: Frode Pedersen.

Pantefoged: Kai Sanvig.

Sognefoged: V. Distr.: Grdj. P. Vøgdstrup. Ø. Distr.: Grdj. C. Nielsen Ulstrup.

Taars

pr. Saksøbing. Postkonto 16770. Amtskrk: Maribo, Retskr: 29 Saksøbing, Politkr: 20 Saksøbing, Skattekr: Saksøbing, Vurdkr: Saksøbing. — Af 558 Vælgere stemte 501. S 214 (4), R 121 (2), K 67 (1), V 92 (2); [K+V].

Formand: Vært J. Holm. (S). Bø, K&R, Su.

Arildsen, Olaf, Grdj. (K). K&R.

Christensen, G., Centralbest. (S). Su,

Kass.

Hansen, Aksel, Husm. (S). FBø, Vj.

Kimer, Elna, Husmoder. (S). Bø, Skk.

Leth, Carl, Grdj. (V). FVj.

Rasmussen, Ingvard, Grdj. (V). Su.

Strange, Poul, Parcell. (R). Su, Vj.

Ødegaard, O., Sognef. (R). K&R, Skk.

Komm. Revisorer: Grdj. Hans Jensen og Husm. Aksel Hansen.

Sognefoged: Parcell. Oluf Ødegaard.

Taarup-Kvols-Nr. Borris

pr. Løgstrup. Tlf. Løgstrup 32. Amtskrk: Viborg, Retskr: 78 Viborg, Politkr: 58 Viborg, Skattekr: Viborg, Vurdkr:

Skive. — Af 657 Vælgere stemte 585. S 150 (2), Fællest 435 (7).
Formand: GrdJ. Lundsgaard Clausen (Fællest). *)FSu.
Christoffersen, Marinus, GrdJ. (Fællest). Kass.
Jakobsen, Svend, GrdJ. (Fællest).
Jensen, Christian, Uddeler. (Fællest).
Jørgensen, Ejner, GrdJ. (Fællest).
Madsen, Mads Husm. (Fællest). FBø.
Nørgaard, Hagbart, Arbejdsm. (S).
Pindbo, Albin, Købm. (Fællest).
Plougmann, Ejnar. (S).
Komm. Revisorer: GrdJ. Kr. Mausten og Købm. Esben Nielsen.
Skolekomm. Fmd: Pastor O. M. Jørgensen.
Pantefoged: Manufakturhdl. J. P. Petersen.
Sognefoged: Taarup: GrdJ. Jens Kr. Thorup. Kvols: Rentier Marinus Olsen. Borris: GrdJ. Thomas Lihn.

Tamdrup

pr. Vrønding. Tlf. Vrønding 43. Kass. og Folkeregistrets Adr: pr. Lund Østj., Tlf. Lund 47. **Amtsrkr:** Skanderborg, **Retskr:** 47 Horsens, **Politikr:** 37 Horsens, **Skattekr:** Horsens, **Vurdkr:** Voer-Nim H. — Af 745 Vælgere stemte 690. S 167 (2), R 120 (2), V 272 (4), U.P 131 (1); [S+R].
Formand: GrdJ. Jens N. Jensen. (V). By, Bø, K&R, Skk.
Andersen, Osvald, Boelsm. (R). Skk.
Jensen, Jens Friis, GrdJ. (V). By, K&R, Næstfmd.
Jensen, Kristen, GrdJ. (V).
Kjær, Aage, GrdJ. (U.P). Bø, *)FSu, Vj.
Lorenzen, Henrik, Forp. (V). Bø, *)FVJ.
Møller, Jens, Tømrerm. (R). By.
Møller, Hans, Husm. (S). Bsk.
Petersen, K. P., Bancarb. (S). Bø, K&R, Vj.
Komm. Revisorer: GrdJ. Marius Pedersen og Uddeler Eiv. Friis.
Kass. og Folkeregisterf: Aksel Grabow-Olesen.
Pantefoged: Jens Peder Stobberup.
Sognefoged: N. Distr.: Jens Therkelsen. S. Distr.: Rentier Hans Fr. Kaiser.

Tanderup

pr. Assens. Tlf. Husby 103. Amtskr: Assens, **Retskr:** 42 Assens, **Politikr:** 31 Assens, **Skattekr:** Assens **Vurdkr:** Assens. — Af 329 Vælgere stemte 252. S 53 (1), R 25 (0), K 50 (2), V 120 (4), upolitisk Liste 24 (0); [K+V].
Formand: GrdJ. M. J. Jørgensen. (V). FBø.
Andersen, Anders, GrdJ. (V). Bø, Vj.
Bang, Ejler, GrdJ. (V). Vj.
Jørgensen, Martin, GrdJ. (K). Vj.
Lerchs-Simonsen, Erik, GrdJ. (K). Bsk, Bø, Vj.
Nielsen, Jens Peter, Husm. (S). Vj.
Petersen, Anders, GrdJ. (V). Vj.
Skolekomm. Fmd: GrdJ. E. Bang.
Sognefoged: Anders Hansen Andersen.

Tandslet

pr. Over Tandslet. Tlf. O. Tandslet 7733. Postkonto 54235. Amtsrkr: Sønderborg, **Retskr:** 94 Sønderborg, **Politikr:** 69 Sønderborg, **Skattekr:** Als, **Vurdkr:** Als. — Af 708 Vælgere stemte 579. S 197 (3), R 77 (1), V 136 (2), **Husmandsl 96 (1), Haandv 27 (0), Erhvervsl 46 (0); [S+Haandv; V+H+Erhvervsl].**
Formand: Husm. Johs. Skov. (R). K&R, *)FSu, Vj.
Christiansen, Hans, GrdJ. (V). Vj.
Dalsgaard, Christian, Arbejdsm. (S). Bø, Vj.
Hansen, Emil, Sygekassekass. (H). K&R.
Jensen, H. R., Amtsvejm. (S). K&R, Næstfmd.
List, Anton M., Malerm. (S).
Vehl, Jacob, GrdJ. (V). Bsk, Skk.
Bygningskomm. Fmd: Snedkerm. Andr. Esbensen.
Komm. Revisorer: Chr. Madsen og Ejner Hauberg.
Sundhedskomm. Fmd: Emil Hansen.
Kommunekass: P. Hansen.
Pantefoged: Jørg. Christensen.
Sognefoged: GrdJ. J. Vehl.

Tapdrup se Asminld-Tapdrup.

Taps

pr. Taps. Tlf. Taps 20, Postkonto 40821. Amtsrkr: Vejle **Retskr:** 45 Kolding, **Politikr:** 34 Kolding, **Skattekr:** Kolding, **Vurdkr:** Kolding H. — Af 439 Vælgere stemte 290. S 48 (1), U.P 236 (6).
Formand: Husm. Søren Korsgaard.
Clausen, Hans, Vejm.
Clausen, Johannes, Hovedagent. (S).
Dahl, Jørgen Svendsen, Frugtavl.
Daugaard-Hansen, J., Propr.
Lund, Marinus, GrdJ.
Schmidt, Jens, Husm.
Komm. Revisorer: Købm. August Andersen og Murerm. Chr. Bording.
Skolekomm. Fmd: Pastor Dalby Petersen.
Sognefoged: GrdJ. Marinus Lund.

Taulov

pr. Taulov. Tlf. Taulov 45. Folkeregistret: Taulov Tlf. Taulov 41. Amtsrkr: Vejle, **Retskr:** 44 Fredericia, **Politikr:** 33 Fredericia, **Skattekr:** Fredericia, **Vurdkr:** Holmans-Elbo H. — Af 998 Vælgere stemte 817. S 236 (3), B.F 304 (3), **Indre Miss 230 (3), Husmandsl 44 (0).**
Formand: Tømmerh. Johs. J. Mal. (Indre Miss). FBsk, K&R, *)FSu.
Albrechtsen, Ingver, Købm. (B.F). H, K&R.
Axel, Christian, GrdJ. (B.F). FG&V.
Bach, Eskov, Landpostb. (S). Bø, Skk, Sko.
Basse, Poul Johs., Forp. (B.F). G&V, Skk, Sko, Sekr.
Buch, Willy, Tømrersv. (S). K&R, Sko.

Hansen, Jørgen Madsen, GrdJ. (Indre Miss). G&V.
 Juul, Holger, GrdJ. (Indre Miss). G&V.
 Salomonsen, Jens Peter, Arbejds. (S). G&V.
 Komm. Revisorer: Statsaut. Revisor Kjærsgaard Nielsen, Kolding, Mejeribest. Alfr. Nielsen og Bogh. Jensen.
 Skolekomm. Fmd: Sognepr. Rills Olesen.
 Sundhedskomm. Fmd: Ing. Erik Mal. Brændseldsv. Fmd: Mejeribest. Alfr. Nielsen.
 Folkeregisterf. og Kass: S. S. Fabrln.
 Pantefoged: Albert Nielsen.
 Sognefoged: Taulov: GrdJ. Theodor Thuesen. Skarbæk: GrdJ. Niels Juul.

Teestrup

pr. Braaby. Tlf. Konradsfeld 40. Amts-
 kr: Sorø, Retskr: 17 Haslev, Politkr:
 5 Køge, Skattekr: Sorø, Vurdkr: Ring-
 sted. — Af 572 Vælgere stemte 478. S
 157 (2), R 92 (1), V 229 (4).
 Formand: Sognef. GrdJ. Jens P Jensen.
 (V). Bø, FK&R, Skk, FSko, *)FSu,
 VJ, Folkeregisterf.
 Andersen, P., Parcell. (R). Bø, Skk, Sko.
 Jensen, Aage, GrdJ. (V). Bsk, FVJ.
 Kass.
 Nørregaard, E., GrdJ. (V). VJ.
 Pedersen, M., Arbejds. (S). Skk.
 Pedersen, P., Vognm. (S). K&R, Sko.
 Poulsen, H., GrdJ. (V). Bø.
 Komm. Revisorer: GrdJ. E. Nørregaard
 og GrdJ. P. N. Petersen.
 Børnev. Fmd: GrdJ. Sofus Jørgensen.
 Skolekomm. Fmd: Sognepr. Ulrich Møll-
 gaard.
 Beskæftigelsesudv. Fmd: Parcell. Anton
 Nielsen.
 Pantefoged: Arbejds. Hans Sofus Han-
 sen.
 Sognefoged: GrdJ. Jens P. Jensen.

Terslev

pr. Haslev. Tlf. Terslev 33 (Kass: Tlf.
 Terslev 11). Amtskr: Sorø, Retskr:
 17 Haslev, Politkr: 5 Køge, Skattekr:
 Sorø, Vurdkr: Ringsted. — Af 902 Væl-
 gere stemte 748. S 273 (3), R 207 (3),
 K 31 (0), V 237 (3).
 Formand: GrdJ. Chr. Nielsen. (R).
 *)FSu. Folkeregisterf.
 Andersen, Hans Frederik, Parcell. (S).
 Næstfmd.
 Hansen, Georg Stengaard, GrdJ. (V).
 Jacobsen, Svend GrdJ. (R).
 Johansen, Otto, GrdJ. (V). Kass.
 Larsen, Erling, Hønslerlejer. (S).
 Nielsen, Georg E., GrdJ. (V).
 Pedersen, Svend Ove, Parcell. (R).
 Petersen, Arnold, Kontorist. (S).
 Komm. Revisorer: Parcell. Jens Chri-
 stensen og Mejeribest. H. Simonsen.
 Skolekomm. Fmd: Sognepr. Houmann.
 Pantefoged: Parcell. Hans Fr. Andersen.
 Sognefoged: GrdJ. Christian Frederik-
 sen.

Tersløse-Skellebjerg

pr. Dianalund. Tlf. Dianalund 157. (Hver
 Dag 10—12, undt. Mandag, Fredag till.

15—18). Postkonto 42300. Amtskr: Hol-
 bæk, Retskr: Tersløse: 19 Sorø, Skelle-
 bjerg: 14 Høng, Politkr: Tersløse: 13
 Ringsted, Skellebjerg: 11 Slagelse,
 Skattekr: Kalundborg, Vurdkr: Løve
 H. — Af 1803 Vælgere stemte 1376. S
 208 (1), B.F 410 (3), Upol. Borgerl 183
 (1), Filadelfia 316 (2), Skellebjergl 249
 (2); [S+Filadelfia+Upl. Borgerl; B.F
 +Skellebjergl].

Formand: GrdJ. Johs. Petersen. (B.F).
 Ald, Bsk, Byp, FBø, I, K&R, Kl, Sko,
 Skt, *)FSu.
 Lykkeskov, L., Diakon. (Filadelfia). Byp,
 Skk, Skt.
 Nielsen, Gustav, Parcell. (Skellebj. L).
 FBy, Bø, Skk, Sko, Skt, Su, VJ.
 Petersen, Niels P., Sognefoged. (Skelle-
 bjerg L). K&R, Sko.
 Petersen, Thormod, GrdJ. (B.F). By.
 Byp, Sko, FVJ.
 Sørensen, Niels M., Mejeribest. (Bor-
 gerl). K&R, Kl, Sko.
 Sørensen, Peter, Maskinfabr. (B.F). Kl,
 VJ.
 Sørensen, Viggo, Vejrn. (S). By, Bø, Su.
 Teglbjærg, Else Stubbe, Læge. (Filadel-
 fia) Alø. Bø, Su.
 Komm. Revisorer: Mejeribest. Aa. Knud-
 sen og Lærer C. Christensen.
 Bygningskomm. Fmd: Kørelærer Chr.
 Petersen.
 Skolekomm. Fmd: Sognepr. M. Odgaard.
 Sundhedskomm. Fmd: Sogneraadfmd.
 Johs. Petersen.
 Folkeregistret: Kommunekontoret.
 Kommunesekr., Kass. og Folkeregisterf:
 Erik W. Rasmussen.
 Beskæftigelsesudv. Fmd: GrdJ. Peter E.
 Hansen, Brandstrup pr. Vedde.
 Kornn. Fmd: Bagerm. C. Hansen.
 Pantefoged: Revisor F. C. Nielsen, Dia-
 nalund.
 Sognefoged: Tersløse: GrdJ. Johs. Pe-
 tersen, Tersløse. Skellebjerg: GrdJ.
 Vald. Sørensen.

Testrup

pr. Aalestrup. Tlf. Østrup 28 b. Amts-
 kr: Viborg, Retskr: 63 Hobro, Politkr:
 46 Hobro, Skattekr: Viborg, Vurdkr:
 Rinds-Sønderlyng H. — Af 172 Vælgere
 stemte 150. V 118 (4), H 32 (1).
 Formand: Husm. Niels Mogensen. Bø,
 Skk, VJ.
 Christensen, Otto, Husm. (U.P). Bø.
 Hansen, Marius, Husm. (V). Bø, *)FSu.
 Nielsen, A. Høgh, GrdJ. FSkk, VJ.
 Tomsen, Christian, GrdJ. Skk, VJ.
 Komm. Revisorer: Købm. Joh. Christen-
 sen og GrdJ. Niels Poulsen.
 Sognefoged: GrdJ. N. N. Bach.

Them

pr. Silkeborg. Tlf. Them 33, Postkonto
 16598. Folkeregistret: pr. Them. Amts-
 rkr: Skanderborg, Retskr: 51 Silke-
 borg, Politkr: 38 Silkeborg, Skattekr:
 Silkeborg, Vurdkr: Silkeborg. — Af
 1730 Vælgere stemte 1321. S 320 (2),

V 560 (5), Rf 190 (1), Sær1 118 (1), Lokal 123 (0); [V+RF; S+Sær1].

Formand: GrdJ. Aage Brønd. (V). Bø, FK&R, FPl, FSu. Tlf. Them 34. Enevoldsen, Carl, Arbejds. (S). Bø, Su.

Jensen, Laurits M., Bogholder. (Sær1). K&R, Sko.

Knudsen, Knud, GrdJ. (V). Skk, VJ.

Pedersen, Johan, GrdJ. (V). Sko.

Pedersen, Johannes, GrdJ. (Rf). FBø, K&R.

Pedersen, Peder, GrdJ. (V). FVJ.

Rasmussen, Markus, Arbejds. (S). Bsk, Sko, VJ.

Sørensen, Harald, GrdJ. (V). Bsk, Su, Næstfmd.

Komm. Revisorer: Husm. Hans Sørensen og Arbejds. Jens Sørensen.

Skolekomm. Fmd: Uddeler Alfred Søgaard.

Sundhedskomm. Fmd: Læge Arffmann.

Børnev. Fmd: GrdJ. Johs. Petersen.

Folkeregisterf: Kæmner A. Grotkjær.

Kommunesekr. og Kass: A. Grotkjær.

Pantefoged: Jens P. Sørensen.

Sognefoged: Ø. Distr: GrdJ. Peter Møller. V. Distr: Christian Woetmann Nielsen.

Thisted Landsogn

Faartoft pr. Thisted. Tlf. Thisted 631x.

Folkeregistret: Tlf. Thisted 956. Amts- rkr: Thisted, Retskr: 74 Thisted, Politi- rkr: 53 Thisted, Skattekr: Thisted, Vurdkr: Thisted. — Af 712 Vælgere stemte 549, S 127 (1), V 274 (3), U.P 143 (1).

Formand: H. Klerkegaard. (V). FK&R, Sko, Su, *)FVJ.

Andersen, Sv. H., GrdJ. (V). Bsk, Skk.

Hansen, Sv., Fabr. (S). K&R.

Langaard, J. Yde, Møllerm. (V). Bø, K&R, Skk, Sko.

Nissen, Sv., Amtsfuldm. (U.P). FBø, FSKk, *)FSu.

Komm. Revisorer: Bogholder H. C. Frederiksen og Lagerforv. V. Larsen.

Sognefoged: GrdJ. Otto Fogel.

Thorning

pr. Kellerup. Tlf. Thorning 52. Amts- rkr:

Viborg, Retskr: 79 Kellerup, Politi- rkr: 57 Viborg, Skattekr: Lysgaard m. fl.

H., Vurdkr: Lysgaard-Hids H. — Af 1207 Vælgere stemte 969, S 129 (1), R 231 (2), V 227 (2), Indre Miss 216 (2), U.P 82 (0), U.P 84 (0); [V+Indre Miss].

Formand: Papirhdl. J. P. Laier. (Indre Miss).

Hansen, H. P., GrdJ. (R). Næstfmd.

Jensen, Frits, Husm. (S). K&R.

Jensen, Henry, GrdJ. (V). FSu.

Munk, Claus, GrdJ. (R). K&R.

Nielsen, Kristian, GrdJ. (V).

Nielsen, Svend, GrdJ. (Indre Miss).

Komm. Revisorer: Mejeribest. S. Christensen og GrdJ. A. Almind.

Skolekomm. Fmd: Sognepr. H. H. Frank.

Kommunekass: Husm. Frode Andreas- sen.

Sognefoged: Sparekassedir. Bertil Ber- telsen.

Thorsager-Bregnet

pr. Rønde. Tlf. Rønde 65 (Fmd: Tlf.

Rønde 77), Postkonto 61743. Amts- rkr:

Randers, Retskr: 60 Hornslet, Politi- rkr: 43 Randers, Skattekr: Rougsø m. fl.

H., Vurdkr: Øster Lisbjerg H. — Af 1686 Vælgere stemte 1316, S 470 (4), V 608 (5), D.K 7 (0), Borgerl 135 (1), Indre Miss 89 (1); [S+Borgerl; V+

Indre Miss].

Formand: GrdJ. V. Helbo. (V).

Andersen, Johs., Mejeribest. (V).

Bach, Ant., Boelsm.

Hald, J., GrdJ. (V).

Hillers, A., Mejerist. (S).

Jensen, Ejnar, GrdJ. (V).

Jensen, Niels K., Boghdl. (B.F).

Jensen, N. Haunstrup, GrdJ. (V).

Rasmussen, L., Murer. (S). By. Næst- formand.

Rasmussen, S., Maskinsnedker. (Rf).

Rasmussen, W., Arbejds. (S).

Bygningskomm. Fmd: Murer. Lundahl Rasmussen.

Komm. Revisorer: GrdJ. N. Haunstrup Jensen og Mejerist A. Hillers.

Skolekomm. Fmd: Landbr.cand., GrdJ.

N. Haunstrup Jensen.

Sundhedskomm. Fmd: GrdJ. S. Bruus.

Kæmner: G. Knudsen.

Pantefoged: Biludlejer Chr. Thomsen.

Sognefoged: Bregnet: Installatør R. Strøm. Thorsager: GrdJ. Chr. Peter- sen.

Thorslunde

se Taagerup-Thorslunde.

Thorslunde se ogsaa Torslunde.

Thorsted

pr. Tim. Tlf. Tim 56u. Amts- rkr: Ringkø- bing, Retskr: 83 Ringkøbing, Politi- rkr:

62 Ringkøbing, Skattekr: Ringkøbing, Vurdkr: Hind H. — Af 276 Vælgere stemte 194 paa Lokallister.

Formand: GrdJ. Anders Andersen. FBø, FK&R, *)FSu, Folkeregisterf.

Ahm, Gregers R., GrdJ. (Lokal). Bø,

Christensen, Niels, Bø.

Jensen, Jens, GrdJ. K&R. Næstfmd.

Kristensen, Haakon, GrdJ. (Lokal). K&R, FSKk.

Pedersen, Marinus, Husm.

Thuesen, Ejnar, GrdJ. (Lokal). Kass.

Komm. Revisorer: Niels Christensen og Elias Tråbjerg.

Sognefoged: GrdJ. Anders Andersen.

Thorstrup

pr. Sig. Tlf. Sig 17. Amts- rkr: Ribe, Rets- kr: 85 Varde, Politi- rkr: 63 Varde, Skat- tektr: Varde, Vurdkr: Øster og Vester H. — Af 502 Vælgere stemte 439 paa Lokallister.

Formand: GrdJ. Palle Pallesen. (V).

*)FSu, Folkeregisterf.

Andreasen, Søren Kr., Grdj. (V). Vj. Madsen, Jes H., Arbejdsjm. Vj. Meyer, Edvard, Fiskemester. Skk. Pedersen, Ninna, Husmoder. (B.F.). Skk. Terklidsen, Sofus B., Grdj. (V). Kass. Terklidsen, T. Chr., Grdj. (V). FVJ. Komm. Revisorer: Mejeribest. A. Rasmussen og Grdj. Laurids Pedersen. Skolekomm. Fmd: Pastor J. Jensen. Sognefoged: Thorstrup: Grdj. Fr. H. Søndergaard.

Thorsø se Vejerslev-Aidt-Thorsø.

Thorum se Junget-Thorum.

Thorup

se Store Brøndum-Siem-Thorup.

Thorup se ogsaa Torup.

Thorup-Klim

pr. Klim St. Tlf. Klim 37. Amtsrrkr: Thisted, Retskr: 73 Fjerritslev, Politkr: 53 Thisted, Skattekr: Thisted, Vurdkr: Vester Han H. — Af 940 Vælgere stemte 784. S 140 (2), K 27 (0), V 410 (5), Lokal 83 (1), Lokal 39 (0), Lokal 28 (0), Lokal 55 (1).

Formand: Grdj. Søren Røge. (V). K&R, FSu.

Bech, Otto, Grdj. (V). Su.

Dige, Bertel, Købm. (Lokal). Bø.

Frøst, Alfred, Husm. (V). Skk, Sko.

Glishauge, Kristian, Grdj. (V). By, Pl, Vj.

Kristensen, Søren, Radiotekniker. (Lokal). Skk, Sko.

Kristensen, Th., Landpostb. (V). K&R.

Nielsen, Peter, Arbejdsjm. (S). Pl, Su.

Pedersen, Niels, Arbejdsjm. (S). Sko.

Komm. Revisorer: Grdj. Joh. Gravesen og Skrædderm. Johs. Christensen.

Kommunekass: Ejvind Lyng.

Skolekomm. Fmd: Pastor M. Nielsen.

Sognefoged: Klim: Husm. Chr. Pedersen.

Thorup: Cyklereparat. Marth.

Thorhaug.

Thurø

pr. Thurø. Tlf. Thurø 87, Postkonto 39600. Folkeregistret: Tlf. Thurø 38. Amtsrrkr: Svendborg, Retskr: 33 Svendborg, Politkr: 24 Svendborg, Skattekr: Svendborg: Vurdkr: Sunds H. — Af 1022 Vælgere stemte 748. S 207 (2), K 304 (3), V 135 (1), U.P. 97 (1); [K+V]. Formand: Toldvagt. A. K. Andreasen. (K). K&R.

Blegholm Hansen, Harald, Gartner. (S). FBø, Vj.

Buch-Andersen, A., Kass. (K).

Fisker, Carl, Gartner. (U.P.). Sko, FVJ.

Halkjær Rasmussen, Aksel, Lærer. (K).

Bi, FKtu.

Larsen, S. K., Arbejdsjm. (S). FBo, K&R, Sko.

Møsebo, Laurits, Skovfoged. (V). K&R, Skk, FSu.

Komm. Revisorer: Kontorass. Fru Sofie

Larsen og Sparekassfuldm. Johan

Tourlin Jensen.

Skolekomm. Fmd: Sognepr. P. Herskind. Sundhedskomm. Fmd: Læge C. Winkel. Kommunekass. og Folkeregistret: A. Buch-Andersen. Sognefoged: Grdj. Jørgen Christoffer Jørgensen.

Thyregod

pr. Thyregod. Tlf. Thyregod 76. Postkonto 39284. Folkeregistret: Tlf. Thyregod 76. Amtsrrkr: Vejle, Retskr: 46 Vejle, Politkr: 35 Vejle, Skattekr: Vejle, Vurdkr: Nørvang H. — Af 1080 Vælgere stemte 836. S 75 (0), Husmandsl 74 (0), Sejrup L 88 (1), V 374 (4), Borgerl 196 (2), U.P. 29 (0).

Formand: Grdj. Marinus Tirsgaard. (V).

Bø, K&R, Skk, *)FSu.

Andreasen, Alfr., Grdj. (V). Bø, Vj.

Clemmensen, Kristian, Smedem. (B.F).

FBsk, Skk, Sko.

Grøndal, Jacob, Grdj. (V). FSkk, Vj.

Johansen, Jens, Eksped. (B.F). K&R, FSko, Næstfmd.

Johansen, Rud Skov, Grdj. (V). Bø, Sko.

Mathiasen, Ulrik, Grdj. (V). K&R, FVJ.

Komm. Revisorer: J. Grøndal og Harald

Thomsen.

Sundhedskomm. Fmd: Læge S. Beyer-

Sørensen.

Skolelæge: Læge S. Beyer-Sørensen.

Børnev. Fmd: Gartner I. Norlyk.

Kæmner: K. Lund-Aagaard.

Pantefoged: Alfred Damkjær.

Sognefoged: N. Distr: Uddeler William

Nielsen. S. Distr:

Tibirke se Vejby-Tibirke.

Tikøb

pr. Tikøb. Tlf. Tikøb 405, Postkonto 15800. Amtsrrkr: Frederiksborg, Retskr: 6 Helsingør, Politkr: 6 Helsingør, Skattekr: Helsingør, Vurdkr: Kronborg østre Birk. — Af 6218 Vælgere stemte 5033. S 2097 (8), R 294 (1), K 1100 (4), V 1016 (5), Rf 218 (1), D.K 188 (0), Uafhæng 76 (0); [K+V; Rf+R].

Formand: Karetmager W. Petersen. (V)

FByp, FK&R.

Christensen, Folmer, Malerm. (K). FBo,

FSko.

Eriksen, Hj., Gartner. (R). FBø, K&R, Kl,

FSu.

Fensmark Hansen, P., Fru. (K). Bø, K&R,

Kl, Sko, Su.

Hansen, Hans, Pedel. (S). Su.

Hansen, Svend, Pedel. (S). Bi, Kl, Sko.

Jensen, Eigil, Tømrer. (S). Bo, H, Kl,

K&R.

Jensen, Jens, Vejm. (S). Bo, Byp, Vj.

Larsen, Karl, Grdj. (V). Br, Sko, Su.

Larsen, Vilh., Skovløber. (S). Byp, Su,

Vj.

Mathiasen, Julius, Kontorbest. (S). Br,

K&R, Su.

Mathiasen, Otto, Propr. (V). Byp, Kl,

FVJ.

Nattestad, Joen, Lærer. (Rf). Su.

Nomnesen, Svend Aage, Ruteb.chauff.

(S). Br, Bø, Kl.

Olsen, Karl Smedem. (V). Bo, H.

Olsen, Winther, Inspektør. (K). Br, Vj.
 Petersen, Carl, Uddeler. (S). K&R, Sko.
 Petersen, Johs. Grdij. (V). Bo.
 Salomon, Holger, Direktør. (K). FBr,
 K&R, Kl, FV, Vj.
 Komm. Revisorer: Overling, E. Gunde-
 strup og Forretningsf. H. Sørensen.
 Bygningskomm. Fmd: Murerm. M. Jen-
 sen.
 Skolekomm. Fmd: Grdij. Peder Bjerre.
 Sundhedskomm. Fmd: Sdr. Distr: Møl-
 leejer Holger Jensen. Ndr. Distr: Grdij.
 Agner Mathiasen.
 Brandlinsp: Chr. Rasmussen.
 Skatteinsp: S. Svenningsen.
 Kommuneing: L. Davidsen.
 Kommunebogh: Henning Frandzen.
 Kommunekass: H. Larsen.
 Socialinsp: L. Bonnesen.
 Kontorchef: Knud Thomsen.
 Pantefogeder: Sv. Olsen og Sv. Lang.
 Sognefoged: Nordvestre Distr: H. Sill-
 dorff. Nordstre Distr: Poul G. Ma-
 thiasen. Sydvestre Distr: Grdij. Chri-
 stian Jensen. 1. sydstre Distr: Fisker
 J. P. Johannessen. 2. sydstre Distr:
 Palle Fløe.

Tillitse

pr. Tillitse. Tilf. Tillitse 60. Folkereg-
 stre: Tilf. Tillitse 21. Posikonto 14480.
 Amtsokr: Maribo, Retskr: 31 Nakskov.
 Politikr: 22 Nakskov, Skattekr: Nak-
 skov, Vurdkr: Nakskov. — Af 641 Væl-
 gere stemte 564, S 222 (3), R 54 (0),
 K 85 (1), V 203 (3).
 Formand: Regnskabs. J. Lassen Laursen.
 (V). K&R, Vj.
 Hansen, Aksel, Parcell. (S). K&R, Skk.
 Hansen, H. P., Grdij. (V). Bsk, Skk.
 Hansen, Thorvald, Husejer. (S). Bø,
 FSu, Vj. Kass., Folkeregisterf.
 Nielsen, Ottar, Propr. (K). FSkk.
 Olsen, H. V., Husejer. (S). K&R.
 Ottosen, L. O., Forp. (U.P.). Bø, Vj.
 Komm. Revisorer: Købm. N. C. Jesper-
 sen og Regnskabsf. Karl Jensen.
 Sundhedskomm. Fmd: Grdij. Chr. Lund.
 Børnev. Fmd: Fru Anna Frederiksen.
 Kornnæv. Fmd: Alf Jensen.
 Pantefoged: Snedkerm. L. Johnsen.
 Sognefoged: Grdij. Emil Sørensen.

Tilst-Kasted

pr. Mundelstrup. Tilf. Tilst 43. Amtsokr:
 Aarhus, Retskr: 55 Aarhus, Politikr:
 39 Aarhus, Skattekr: Vester Lisbjerg
 m. fl. H., Vurdkr: Vester Lisbjerg m.
 fl. H. — Af 615 Vælgere stemte 520, S
 273 (5), V 188 (3), Husmandsl 54 (1).
 Formand: Landpostb. Anthon Sørensen.
 (S). FBø, *)FSu.
 Andersen, Martin, Grdij. (V). Skk.
 Espensen, H., Statshusm. (Husmandsl).
 Vj.
 Frederiksen, F., Kredsmd. (S). Bø,
 Næstfmd.
 Jørgensen, Karl, Grdij. (V). K&R, Sko,
 Vj.
 Mikkelsen, S., Murer. (S). R, Skk, FVj.
 Nielsen, Aage, Grdij. (S).
 Nielsen, Poul, Forp. (V). Bø, Skk, Sko,
 Vj.

Sørensen, Emil, Arbejds. (S). Vj.
 Komm. Revisorer: Lærer C. Christensen
 og Husmoder Ane Sørensen.
 Skolekomm. Fmd: Sognepr. H. A. Stef-
 fensen.
 Pantefoged: Arbejds. F. Frederiksen.
 Sognefoged: Tilst: Grdij. Niels Peder-
 sen. Kasted: Grdij. Peder Helbo.

Tilsted

pr. Thisted. Tilf. Thisted 715. Folkereg-
 stre: Thisted, Tilf. Thisted 715. Amts-
 rkr: Thisted, Retskr: 74 Thisted, Poli-
 tikr: 53 Thisted, Skattekr: Thisted,
 Vurdkr: Thisted. — Af 255 Vælgere
 stemte 209, S 20 (0), K 42 (1), V 147
 (4).
 Formand: Jens Chr. Larsen. (V). Skk,
 *)FSu, Folkeregisterf.
 Heide, Magnus B., Gartner. (V). K&R,
 Larsen, Aksel, Boelsm. (V). K&R.
 Sejersbøl, Magnus, Grdij. (V). Skk. Kass.
 Siøvring-Nielsen, Niels, Grdij. (K). K&R.
 Komm. Revisorer: Grdij. P. M. Hede-
 gaard og Jens Støvring Christensen
 Skolekomm. Fmd: Jens Chr. Larsen.
 Sognefoged: Grdij. Henrik Pedersen.

Tim

pr. Tim. Tilf. Tim 16. Amtsokr: Ring-
 købing, Retskr: 83 Ringkøbing, Poli-
 tikr: 62 Ringkøbing, Skattekr: Ringkø-
 bing, Vurdkr: Hind H. — Af 585 Væl-
 gere stemte 444 paa upolitiske Lister.
 Formand: Slagterm. Jens Raskbjerg. Bø,
 K&R, Sko, FSu.
 Brogaard, Olav, Husm. Vj.
 Lauridsen, Chr., Købm. K&R, Vj.
 Slot, Niels Jensen, Eksp. v. DSB. Sko,
 Kass.
 Svensgaard, Aksel, Grdij. FBø, Vj.
 Svensgaard, Andreas, Grdij. K&R, Skk,
 Vj.
 Thellesen, Chr., Husm. Bsk, FSkk.
 Pantefoged: Sognef. Kr. Hansen Kjør-
 gaard.
 Sognefoged: Grdij. Chr. Hansen Kjør-
 gaard.

Timring

pr. Vildbjerg. Amtsokr: Ringkøbing,
 Retskr: 80 Herning, Politikr: 59 Hern-
 ing, Skattekr: Herning, Vurdkr:
 Hammerum H. — Af 516 Vælgere stem-
 te 420 paa Lokallister.
 Formand: Købm. G. Pedersen. FKO,
 K&R, FVgb.
 Andersen, J., Husm. Skk, FVj.
 Hkjær, Th. Kr., Grdij. Kass.
 Jensen, J. Bækgaard, Teglværksejer.
 Brø, K&R, *)FSu.
 Nielsen, Kr. E., Husm.
 Pedersen, Johs., Husm. FBø, K&R.
 Sørensen, Ths., Grdij. Bø.
 Komm. Revisorer: Uddeler E. Danstrup
 og Grdij. Orla Pedersen.
 Skolekomm. Fmd: Pastor P. K. Hansen.
 Pantefoged: Husm. Jørgen Andersen.
 Sognefoged: Ø. Distr: Mejeribest. A.
 Olesen. V. Distr: Grdij. Marius Ander-
 sen.

Tingjellinge

se Haarslev-Tingjellinge.

Tinglev

pr. Tinglev. Tlf. Tinglev 4039 (9—12, Tirsd. og Fred. 14—18). (Fmd: Tlf. 4227). Postkonto 10055. Amtsokr: Tønder, Retskr: 97 Tønder, Politkr: 71 Tønder, Skattekr: Tønder, Vurdkr: Løgumkloster. — Af 1322 Vælgere stemte 1115, S 317 (3), Borgerl 361 (3), T 332 (3), U.P 102 (0).
 Formand: Overlærer Alfred F. Møller. (D). FBR, *FSu, Personregisterf.
 Carstensen, Th., GrdJ. (T).
 David, H. T., GrdJ. (T).
 Fink, G., GrdJ. (D).
 Jensen, Søren, Arbejdsm. (S).
 Jessen, J., Tømmerhdl. (D).
 Nissen, J., GrdJ. (T).
 Truelsen, O. Fl., Gruppeløber. (S).
 Tåstensen, A., Arbejdsm. (S).
 Bygningskomm. Fmd: Murerm. Nic. Carstensen.
 Komm. Revisorer: Rutebilejer Chr. Assmussen, Købm. Otto Truelsen og Forretningsf. W. Beyer.
 Skolekomm. Fmd: GrdJ. Gudín Flink.
 Sundhedskomm. Fmd: Skomager P. Lund.
 Kommunesekr: Kæmner Svend Jensen.
 Pantefoged: Carl Sørensen.
 Sognefoged: GrdJ. Carsten Thomsen.

Tingsted

pr. Nykøbing F. Tlf. Nykøbing 97. Postgiro 9438. Amtsokr: Marlbo, Retskr: 28 Nykøbing F., Politkr: 19 Nykøbing F., Skattekr: Saksøbing, Vurdkr: Falsters nordre. — Af 1509 Vælgere stemte 1154, S 545 (5), R 147 (1), K 129 (1), V 220 (2), Rf 102 (0); [K+V].
 Formand: Snedkerm. J. L. Thrane. (S).
 FBsk, FBø, FK&R, *)FSu.
 Andersen, A. S., Propurist. (K). K&R.
 Bech, Viggo, Mejeribest. (R). K&R, Skk, Sko.
 Christensen, Klindt Lise, GrdJ. (V). Sko.
 Hansen, L., Arbejdsm. (S). Bsk, Vj.
 Kylling, Lars, GrdJ. (V). Bsk, Vj.
 Lund, A., Hansen, Sognefoged. (S). Bø, Bo, FVj.
 Meyer, Georg, Parcell. (S). FBo, K&R, Skk, Sko.
 Petersen, Karen, Fru. (S). Skk, Sko.
 Komm. Revisorer: Bogholder Axel Jensen og Arbejdsm. A. Hansen Lund.
 Kommunesekr: P. H. Mathiasen.
 Pantefoged: Snedker Hans Petersen.
 Sognefoged: V. Distr: Alfred Hansen Lund. Ø. Distr: GrdJ. Christian Børresen.
 Skolekomm. Fmd: Cyklesmed C. Meyer Nielsen.

Tirslund

pr. Bevtoft. Tlf. Gabøl 96 x. Amtsokr: Haderslev, Retskr: 91 Toftlund, Politkr: 67 Toftlund, Skattekr: Frøjs og Nørre Rangstrup H., Vurdkr: Toft-

lund. — Af 280 Vælgere stemte 230 paa Lokallister.
 Formand: GrdJ. Niels M. Lund. *)FSu, Vj.
 Mailund, Peter, GrdJ.
 Midtgaard, Mads, Husm. FSkk.
 Rosenlund, Laurits.
 Schmidt, Chr., GrdJ.
 Komm. Revisorer: Lærer V. Rengbro og Lærer V. Bay.
 Sognefoged: GrdJ. Anders Huusmann.

Tirsted-Skørringe-Vejleby

Brandstrup pr. V. Tirsted. Tlf. Vejleby 24 y. (Fmd: Tlf. Vejleby 13 y). Postkonto 83525. Amtsokr: Marlbo, Retskr: 30 Marlbo, Politkr: 21 Rødby, Skattekr: Marlbo, Vurdkr: Rødby. — Af 1080 Vælgere stemte 903, S 324 (4), R 188 (2), B.F 391 (5).
 Formand: Arbejdsm. Carl Johansen. (S).
 Bø, K&R, FSu.
 Christensen, Jul, Husejer. (R). K&R, Sko, Su, Kass.
 Christiansen, Ellen, Husmoder. (S). Bø, Su.
 Hansen, Peder, Vejm. (S). Bsk, Sko, Vj.
 Jørgensen, Vald., GrdJ. (V). Bø, Skk, Sko, FVj.
 Lindstrøm, Christian, Arbejdsm. (S). Skk, Vj.
 Nielsen, Povl, GrdJ. (V). Sko.
 Nissen, Aage, GrdJ. (V). Skk, Vj, Næstfmd.
 Smith, Jens, Rentier. (V). FBsk, Bø, Sko, Su.
 Svendsen, Conrad, GrdJ. (V). K&R, Su.
 Therkelsen, Hans, Smedem. (R). K&R, Vj.
 Komm. Revisorer: Rentier Jens Smith og Arbejdsm. Sofus Petersen.
 Skolekomm. Fmd: Pastor Johs. Madsen.
 Pantefoged: Adolf Eriksen.
 Sognefoged: Tirsted: GrdJ. K. A. Klausen. Skørringe: GrdJ. N. M. Kølle.
 Vejleby: GrdJ. T. Madsen.

Tirstrup-Fuglslev

pr. Tirstrup ØstJ. Tlf. Tirstrup 6. Folke-registret: Tlf. Tirstrup 23. Amtsokr: Randers, Retskr: 57 Grenaa, Politkr: 42 Grenaa, Skattekr: Grenaa, Vurdkr: Ebeltoft. — Af 585 Vælgere stemte 445, S 84 (2), B.F 299 (6), U.P 62 (1); [BF+U.P].
 Formand: Propr. Chr. Laursen. (B.F).
 Bsk, FK&R, *)FSu.
 Christensen, J., Arbejdsm. (S). Vj.
 Hansen, M., Statshusm. (U.P). K, Vj.
 Jakobsen, P., Arbejdsm. (S). Vj.
 Jensen, A., Tømrermester. (B.F). Vj.
 Lauritsen, A. Lund, GrdJ. (B.F). Skk, Vj.
 Petersen, A., Maskinhdlr. (B.F). Vj.
 Petersen, J. A., Parcell. (Husmandsl).
 FBø, Vj.
 Poulsen, J., GrdJ. (B.F). K, Skk.
 Komm. Revisorer: Rltm. H. Fabricius og Rentier M. Jensen.
 Skolekomm. Fmd: Sognepr. A. L. Meldahl.

Sundhedskomm. Fmd: Læge M. K. Pedersen.
 Beskæftigelsesudv. Fmd: Grdj. Joh. Møller.
 Kommunekass. og Folkeregisterf: A. Andersen.
 Sognefoged: Tirstrup: Grdj. M. Bonde.
 Fuglslev: Grdj. Rasmus Poulsen.

Tise se Vrensted-Tise.

Tise

pr. Jebjerg. Tlf. Tise 36. Amtsokr: Viborg, Retskr: 77 Skive, Politkr: 56 Skive, Skattekr: Skive, Vurdkr: Harre m. H. — Af 334 Vælgere stemte 270. R 83 (2), U.P. 33 (0), U.P. 152 (3).
 Formand: Grdj. Alfred Olesen. (U.P.) Bø, K&R, FSKk, *)FVgb, *FVj.
 Bundgaard, Niels S., Grdj. (R). Bø, Sko. Gammel, Laurits, Grdj. (U.P.) Vj, Næstfmd.
 Jensen, Thorolf, Grdj. Bsk, R, Sko. Knudsen, Henry, Grdj. (R). Sko, Vj.
 Komm. Revisorer: Laurits Gammel og Kr. A. Nielsen.
 Kommunekass: Viggo Knudsen.
 Folkeregisterf: Best. Viggo Knudsen.
 Pantefoged: H. Børsting.
 Sognefoged: Grdj. H. Børsting Jensen.

Tiset

pr. Tranbjerg. Tlf. Ravnholt 39, Postkonto 15222. Amtsokr: Aarhus, Retskr: 55 Aarhus, Politkr: 40 Odder, Skattekr: Hads og Ning H., Vurdkr: Hads H. — Af 605 Vælgere stemte 386. S 85 (1), B.F. 258 (5), U.P. 43 (1).
 Formand: Grdj. Aage Thomsen. (B.F.) FSKk.
 Andersen, Hans, Arbejdsr. (S).
 Hansen, Hans, Slagterm. (U.P.) Sko.
 Jensen, Ingemann, Mejeribest. (B.F.) K&H.
 Pedersen, Viggo, Grdj. (B.F).
 Rasmussen, Anders, Grdj. (B.F).
 Svendgaard, Thorvald, Grdj. (B.F).
 Komm. Revisorer: Lærer N. Andersen og Grdj. Kristian B. Sørensen.
 Børnev. Fmd: Lærer N. Andersen.
 Kæmner: Jens Hedegaard.
 Pantefoged: Niels Johansen.
 Sognefoged: Grdj. Aksel Andreasen.

Tisted-Binderup-Durup

pr. Nørager. Tlf. Kongens Tisted 5. Postkonto 82886. Folkeregistret: Nørager, Tlf. Nørager 75. Amtsokr: Aalborg, Retskr: 63 Hobro, Politkr: 46 Hobro, Skattekr: Løgstør, Vurdkr: Gislum H. — Af 927 Vælgere stemte 788 paa upolitiske Lister.
 Formand: Grdj. P. Hedemand. K&R.
 Andersen, Ejliif, Manufakturhdr. K&R, Sko, Su.
 Andersen, Niels, Grdj. Bø, Sko, FSu.
 Bjørn, Johannes, Handelsm. FBø, Vj.

Flyvholm, Niels, Snedkerm. K&R.
 Georgsen, Niels Chr., Grdj. FVj.
 Haldrup, Ejnar, Grdj. Bø, Sko, Vj.
 Holm, A. S., Lærer. Su.
 Jensen, Marinus, Arbejdsr.
 Komm. Revisorer: Lærer Holm og Mejeribest. Hansen.
 Skolekomm.Fmd: Pastor Andersen.
 Kæmner: Holm Christensen.
 Sognefoged: Binderup: Lykkegaard Pedersen. Tisted: Grdj. Niels Andersen.
 Durup: P. M. Bjørn.

Tistrup

pr. Tistrup. Tlf. Tistrup 23. Folkeregistret: Tlf. Tistrup 53. Amtsokr: Ribe, Retskr: 85 Varde, Politkr: 63 Varde, Skattekr: Varde, Vurdkr: Øster og Vester II. — Af 1055 Vælgere stemte 856. S 64 (0), Lokal 204 (2), Lokal 289 (2), Lokal 296 (3).
 Formand: Grdj. Gjøde M. Gjødesen. (Lokal). FBø, FK&R, *)FSu, *)FVj.
 Hammelsvang, A., Landpostb. (Lokal). FBSk, Kass.
 Hansen, Alfred, Teglværksejer. Bø, Sko.
 Hansen, Georg, Grdj. Sko.
 Pedersen, Jørgen, Malerm. (Lokal). Bø, FSKo.
 Rasmussen, Hans Langsig, Afholdsvært. (Lokal). K&R.
 Sørensen, S., Grdj. (Lokal). Sko, Næstformand.
 Bygningskomm. Fmd: Murerm. A. Jørgensen.
 Komm. Revisorer: Købm. V. A. Jespersen og Købm. Arne Buch.
 Skolekomm. Fmd: Grdj. Arne Nielsen.
 Sundhedskomm. Fmd: Købm. Martin G. Beck.
 Folkeregisterf: A. Grøngaard.
 Pantefoged: Hans Langsig Rasmussen.
 Sognefoged: Grdj. Chr. P. Andersen.

Tjele-Nr. Vinge

pr. Ørum Sønderlyng. Tlf. Foulum 28. Kass. & Folkeregistret: Tlf. Foulum 35. Amtsokr: Viborg, Retskr: 78 Viborg, Politkr: 58 Viborg, Skattekr: Nørlyng og Sønderlyng II. — Af 410 Vælgere stemte 328. S 84 (1), B.F. 244 (6).
 Formand: Grdj. M. Vestergaard. Bø, K&R, Skk, FSu, Vj.
 Bundgaard, Hans, Grdj. Bø.
 Kastbjerg, Frands, Savskærer. Skk, Kass. Folkeregisterf.
 Nielsen, Anton, Boelsm. Bø, K&R, Skk, Vj.
 Poulsen, Jacob, Statshusm.
 Vester, Jens, Statsf. Su.
 Vilkeljær, Niels, Arbejdsr. (S). Bø, Bsk.
 Komm. Revisorer: Købm. M. Pedersen og Landpostb. A. Sørensen.
 Sognefoged: Nr. Vinge: Grdj. N. Chr. Pedersen. Tjele: Grdj. Martin Vestergaard.

Tjustrup-Haldagerlille se Tyrstrup-Haldagerlille.

Tjæreborg

pr. Tjæreborg. Tlf. Tjæreborg 16, Postkonto 11767. Amtsokr: Ribe, Retskr: 86 Esbjerg, Politikt: 64 Esbjerg, Skattekr: Esbjerg, Vurdkr: Ribe. — Af 563 Vælgere stemte 176, S 104 (1), V 205 (4), Husmandsl 75 (1), Byl 92 (1); [V + H].
 Formand: GrdJ. N. A. Storgaard. (V). K&R, Sko, Skt, Vgb.
 Hansen, Leo B., GrdJ. (V). By, Bø, FSkk.
 Hinrichsen, P., Købm. (K). K&R, FSkk, Vgb, Næstfmd.
 Jensen, Math., Arbejdsm. (S). Bø, Skt, FVJ.
 Pedersen, V., GrdJ. (V). Bo, Sko, Skt, VJ.
 Sørensen, Magnus, Husm. (R). Bø, K&R, Vgb, VJ.
 Vestergaard, Chr., GrdJ. (V). Kass.
 Komm. Revisorer: GrdJ. Hans Bertram og Uddeler N. G. Nielsen.
 Sundhedskomm. Fmd: P. Hinrichsen.
 Sognefoged: Arbejdsm. Marthinus Jensen.

Tjæreby

pr. Tjæreby Tlf. Tjæreby 38. Folkeregistret: Tjæreby, Tlf. Tjæreby 11. Amtsokr: Sorø, Retskr: 16 Korsør, Politikt: 12 Skelskør, Skattekr: Skelskør, Vurdkr: Korsør. — Af 649 Vælgere stemte 551, S 119 (2), R 47 (0), K 65 (1), V 318 (4); [S+R].
 Formand: GrdJ. Harald Hansen. (V). *FSu.
 Christensen, Jens, GrdJ. (K).
 Hansen, Alfred, GrdJ. (V). Næstfmd.
 Larsen, L. P., GrdJ. (V). Kass.
 Nielsen, Henry, Arbejdsm. (S).
 Petersen, Johannes, Vognm. (S).
 Sørensen, Kaj, Boelsm. (V).
 Komm. Revisorer: GrdJ. F. Jensen og Regnskabsf. Petersen.
 Skolekomm. Fmd: Sognepr. Lyngbye.
 Sundhedskomm. Fmd: GrdJ. Carl Rasmussen.
 Folkeregisterf: Lærer C. G. Jensen.
 Sognefoged: GrdJ. Alfred Mortensen.

Tjerring

pr. Herning. Tlf. Gjødstrup 22, Postkonto 60505. Amtsokr: Ringkøbing, Retskr: 80 Herning, Politikt: 59 Herning, Skattekr: Herning, Vurdkr: Hammerum H. — Af 307 Vælgere stemte 251 paa upolitiske Lister.
 Formand: GrdJ. Jens Flensborg. FBø, FSkk, *)FSu, Folkeregisterf.
 Kristensen, Jens P., GrdJ. K&R, VJ.
 Lodahl, Graves, GrdJ. Bø, FVJ.
 Skree, Holger Jespersen, Mejerlbest. VJ, Kass.
 Thomsen, Peder, GrdJ. K&R, VJ.
 Komm. Revisorer: GrdJ. Ejner Larsen og Fabr. Michael Jensen.
 Sognefoged: GrdJ. J. Flensborg.

Todbjerg-Mejlby

pr. Hjortshøj. Tlf. Todbjerg 42. Amtsokr: Randers, Retskr: 80 Hornslet,

Politikt: 43 Randers, Skattekr: Rougsø m. fl. H., Vurdkr: Øster Lisbjerg H. — Af 792 Vælgere stemte 620, S 181 (2), V 445 (7).
 Formand: GrdJ. Aage Sørensen. (V). Bø, *)FSu, Vgb.
 Jensen, Henry Skriver, Arbejdsm. (S). Skk.
 Møller, Peter, GrdJ. (V). Skk, *)FVJ.
 Nielsen, E., Karetmager. (S). Bø, K&R, Vgb, VJ.
 Nielsen, Poul, GrdJ. (V). Skk.
 Ogstrup, N. P., Propr. (V). Skk, VJ.
 Salling, Jens, GrdJ. (V). Bi, K&R.
 Sørensen, Meden, GrdJ. (V). Skk, VJ.
 Thomsen, Ejnar, GrdJ. (V). Bi.
 Komm. Revisorer: Købm. Lauge Johannessen og A. Fris Hansen.
 Beskæftigelsesudv. Fmd: Lærer L. Østrup.
 Børnev. Fmd: Pastor Østergaard Poulsen.
 Skolekomm. Fmd: Pastor Østergaard Poulsen.
 Kommunekass: Hans Jensen, Tlf. Todbjerg 36.
 Pantefoged: Boelsm. Jens Poulsen.
 Sognefoged: Todbjerg: Rentler Ole Vinther. Mejlby: GrdJ. Hans Jensen.

Toftlund

pr. Toftlund. Tlf. Toftlund 14 (9—12, 14—17). Amtsokr: Haderslev, Retskr: 91 Toftlund, Politikt: 67 Toftlund, Skattekr: Frøs og Nørre Rangstrup H., Vurdkr: Toftlund. — Af 1319 Vælgere stemte 1037 paa Lokallister.
 Formand: Bygm. Andr. Larsen. (Byl). Bø, K&R, Su.
 Hastrup, Bertho, L.R.Sagf. (Byl). K&R, VJ.
 Jacobsen, Karl, Arbejdsm. (S).
 Ludvigsen, Jørgen, GrdJ. (Lokal).
 Petersen, Jens, Landm. (Husmandsl).
 Schmidt, Lassen, Trælasthdr. (Byl). By, K&R, Skk.
 Schwarz, Petra, Husmoder. (Byl). Bø, Skk, Su.
 Skovgaard, Christian, Lærer. (Fastlønn) Sønderby, Kristen N., GrdJ. (Lokal). VJ.
 Komm. Revisorer: Lassen Schmidt og H. Wulff.
 Skolekomm. Fmd: Malerm. O. Gemmer.
 Sundhedskomm. Fmd: Dr. med. A. H. Schmidt.
 Folkeregisterf. og Kommunesekr: A. N. Bruhn.
 Kontorass: M. Schmidt.
 Sognefoged: Købm. Christian Jensen.

Toksværd

pr. Holme-Ølstrup. Tlf. Toksværd 27 og 100, Postkonto 17149. Amtsokr: Præstø, Retskr: 17 Haslev, Politikt: 5 Køge, Skattekr: Næstved, Vurdkr: Hammer H. — Af 864 Vælgere stemte 711, S 222 (3), R 88 (1), B.F. 397 (5).
 Formand: Forp. Oluf Nielsen. (B.F). Bø K&R, Su.

Andersen, Harry, Best. (R). FBr, Bø, Skk, Vj.
 Hansen, Hans. (S). Su, Vj.
 Hansen, Jens, Grdj. (B.F). Kass.
 Jensen, Kristian, Murerm. (B.F). FVj.
 Larsen, Johannes, Montør. (S). By, Su.
 Nielsen, Marius, Grdj. (B.F). By, Skk, Su, Vj.
 Petersen, Carl Meisner, Landpostb. (S). K&R, Næstfmd.
 Vestergaard, Peter, Grdj. (B.F). K&R, FSu.
 Bygningskomm. Fmd: Murerm. Kristian Jensen.
 Skolekomm. Fmd: Fru Margrethe Dincsen.
 Sundhedskomm. Fmd: Dyrlæge A. Davidsen.
 Sognefoged: Grdj. Jens Laurits Jensen.

Tolne

pr. Tolne. Tlf. 29. Amtskrkr: Hjørring, Retskr: 71 Frederikshavn, Politkr: 51 Frederikshavn, Skattekr: Frederikshavn, Vurdkr: Skagen. — Af 371 Vælgere stemte 298. S 51 (1), R 35 (0), B.F 210 (4).
 Formand: Grdj. Chr. Nørgaard. (B.F). FK&R, Skk, FSu, FVgb. Folkeregisterf. Christensen, Chr., Husm. (B.F). Su, Vj. Engvad, Harald, Bagerm. (B.F). Su, Vj. Jensen, Johs., Vurderingsm. (S). Sko, FVj.
 Nielsen, Niels, Møllejejer (B.F). Sko, Kass.
 Komm. Revisorer: Skrædderm. P. Nielsen og Køhm. Evald Jensen.
 Beskæftigelsesudv. Fmd: Grdj. Poul Andersen.
 Børnev. Fmd: Hardt Kirkegaard.
 Skolekomm. Fmd: Sognepræst Jørgen Kaarsho.
 Sognefoged: Grdj. Poul Andersen.

Tolstrup se Kattrup-Tolstrup.

Tolstrup-Stenum

pr. Brønderslev. Tlf. Stenum 6, Postkonto 43035. Amtskrkr: Hjørring, Retskr: 72 b Brønderslev, Politkr: 52 Hjørring, Skattekr: Børglum m. fl. H. Vurdkr: Børglum H. søndre. — Af Vurdkr: Børglum H. søndre. — Af 851 Vælgere stemte 647 paa Lokallister.
 Formand: Smedem. Laur. Larsen. Bø, K&R, FSu, Vgb.
 Andersen, Aage, Grdj. (B.F). Bsk, Skk, Sko.
 Bonnerup, Rasmus, Grdj. (V). Bsk, Sko, Su, Vj.
 Jensen, A. H., Husm. Sko, Su, Vj.
 Jensen, Herluf, Grdj. (V). K&R, Su, Vj.
 Pedersen, M., Statshusm. Bø, Pl, Vj.
 Pllgaard, Lars, Grdj. Bsk, K&R, Skk, Sko, Vgb, Næstfmd.
 Rasmussen, L., Husm. Bø, Pl, Vj.
 Simonsen, Tholdevar, Grdj. Bø, Skk, Vj.
 Komm. Revisorer: Lærer H. P. Johansen og Mejeribest. Engvad.

Skolekomm. Fmd: Pastor Sv. Kjær.
 Sognefoged: Tolstrup, N. Dltr: Grdj. Herluf Jensen, S. Dltr: Grdj. Thorvald Jensen, Stenum: Grdj. Aage Andersen.

Tommerup

pr. Knarreborg. Tlf. Tommerup 179. Postkonto 11687. Amtskrkr: Odense, Retskr: 39 Odense, Politkr: 28 Odense, Skattekr: Kerteminde, Vurdkr: Odense H. — Af 1695 Vælgere stemte 1271. S 414 (4), R 163 (1), K 179 (1), V 476 (5), F 31 (0); [K+V].
 Formand: M. B. Thomsen. (S). FBSk, FBy, FBø, FG&V, FK&R, *)FSu, Vgb.
 Christensen, Marius, Graver. (S). Bø, Sko, T.
 Hansen, Aksel. (R). K&R.
 Hylle, C. Julius, Ekstraarb. (S). Bø, T.
 Jørgensen, A. C., Grdj. (V). Vgb.
 Madsen, Johannes. (V). Bl, Vgb.
 Mortensen, Laura. (S). Bl, Bø, Skk.
 Neymark, C., Mekaniker. (V). Byp, K&R, Sko, T.
 Olsen, Jacob, Fragtmænd. (K). Byp, Sko.
 Petersen, Harald, Propr. (V). Bsk, Byp.
 Petersen, Konrad. (V). Bø, Byp.
 Komm. Revisorer: Mejeribest. E. Møller Petersen og Bogholder C. V. Pedersen.
 Bygningskomm. Fmd: Propr. Jens Jensen.
 Sundhedskomm. Fmd: Uddeler Axel Hansen.
 Pantefoged: Husejer Lars Peter Larsen.
 Kommunekass: Freddy Petersen.
 Folkeregisterf: Freddy Petersen.
 Sognefoged: S. Dltr: Vagn Ø. Andersen. N. Dltr: S. P. Stensboe.

Toreby

pr. Flintinge. Tlf. Grange 101, Postkonto 36468. Amtskrkr: Maribo, Retskr: 29 Sakskebøbing, Politkr: 20 Sakskebøbing, Skattekr: Sakskebøbing, Vurdkr: Sakskebøbing. — Af 2341 Vælgere stemte 1866. S 874 (6), R 254 (2), K 222 (1), V 516 (4); [K+V+H].
 Formand: Grdj. Chr. Marquardsen. (V). Bø, FSu.
 Andersen, Hjalmar, Arbejdsm. (S). Bø, G&V.
 Back, Adam, Arbejdsm. (S). Su.
 Bille, Jens, Grdj. (R). FG&V, Su.
 Hansen, G. F., Statshusm. (S). Skk, Su.
 Hansen, Kristian, Grdj. (V). G&V, Su.
 Jensen, Ernst, Forp. (K). FBSk, Bø, G&V, K&R.
 Jørgensen, P., Smedem. (S). G&V.
 Marqvorsen, Peder, Grdj. (V). G&V, Su.
 Pedersen, Teodor, Parcell. (R). FBø, G&V, Skk.
 Petersen, Erik, Statshusm. (V). G&V, Su.
 Steinmeier, Marie, Husmoder. (S). Bø, Skk.
 Stok, Louis, Arbejdsm. (S). Bø, G&V.
 Komm. Revisorer: Grdj. H. Florentzen og Malerm. E. Lorentzen.
 Skolekomm. Fmd: Grdj. Johs Høj.

Sundhedskomm. Fmd: Gdrj. Johs. Johansen.
 Folkeregisterf: Kontorass. B. H. Justesen.
 Kommunekass: Regnskabsf. Harald Hansen.
 Pantefogeder: Musiker Johs. Larsen og Husm. Johan Rasmussen.
 Sognefoged: Toreby: GrdJ. Andreas Hansen. Flintinge: GrdJ. Henry Larsen. Grønge: GrdJ. Otto Larsen. Nagelstisundby: GrdJ. P. Marqvorsen.

Torkildstrup-Lillebrænde

pr. Stubbekøbing. Tlf. Torkildstrup 32. Amtsrkr: Mariho, Retskr: 28 Nykøbing F., Politkr: 10 Nykøbing F., Skattekr: Stubbekøbing, Vurdkr: Falsters østre. — Af 743 Vælgere stemte 585. S 152 (2), R 150 (2), V 273 (5).
 Formand: GrdJ. V. Rasmussen. (V). FBø, FK&R, *)FSu, *)FVJ.
 Andersen, Poul, GrdJ. (V). Bø, Skk. Christensen, Harald, Arbejds. (S). K&R. Jensen, Harald, Arbejds. (S). VJ. Jensen, Reinholdt, GrdJ. (R).
 Jyde, Carl, GrdJ. (V).
 Jørgensen, Ejner, Parcell. (R). K&R, Kock, Erik, GrdJ. (V). Skk. Rasmussen, Aage, Parcell. (V).
 Komm. Revisorer: GrdJ. Carl Jyde og Tømmerm. E. Svava.
 Skolekomm. Fmd: Pastor Hoflund.
 Sognefoged: Torkildstrup: Georg Børresen. Lillebrænde: GrdJ. Johannes Bonde.

Tornby-Vidstrup

pr. Tornby. Tlf. Tornby 34. Amtsrkr: Hjørring, Retskr: 72 a Hjørring, Politkr: 52 Hjørring, Skattekr: Hjørring, Vurdkr: Hjørring. — Af 660 Vælgere stemte 504. S 100 (2), V 303 (5), H 98 (2).
 Formand: GrdJ. A. Jensen. (V). Bø, FK&R, FSu, VJ.
 Frederiksen, Frede, GrdJ. (V). FBø, K&R, Su.
 Jepsen, Søren Ø., GrdJ. (U.P). K&R, Skk, Su.
 Larsen, Johannes, GrdJ. (U.P). Bsk, Bø, Nielsen, Chr., GrdJ. (V). Su.
 Pedersen, Aksel, Husm. (H). Bø.
 Poulsen, Vald., Arbejds. (S).
 Svendsen, C., GrdJ. (V). Skk, Su, VJ.
 Thomsen, Sofus, Arbejds. (S). Su.
 Komm. Revisorer: Valdemar Poulsen og GrdJ. Charles Svendsen.
 Kæmner: I. Brolev.
 Pantefoged: Husejer Th. Thomsen.
 Sognefoged: Tornby: Vurderingsformand Peter Køhsted. Vidstrup: GrdJ. Valdemar Nielsen.

Torrild

pr. Odder. Tlf. Torrild 10. Folkeregistret: Tlf. Torrild 35. Postkonto 17090
 Amtsrkr: Aarhus, Retskr: 53 Odder, Politkr: 40 Odder, Skattekr: Hads og Ning H., Vurdkr: Hads H. — Af 347

Vælgere stemte 313. S 56 (1), R 45 (1), V 161 (4), Rf 51 (1).
 Formand: GrdJ. Peder Nielsen. (V). Dø, FK&R, Sko, *)FSu.
 Jørgensen, Richardt, GrdJ. (V). Bø, K&R, VJ.
 Kolding, Anton, Arbejds. (S). Bø.
 Mikkelsen, Chr., GrdJ. (V). Kass. Folkeregisterf.
 Nielsen, Niels. (R). VJ.
 Vestergaard, Aksel, GrdJ. (Rf). K&R, Sko.
 Yding, Arne, GrdJ. (V). Skk, Sko, FVJ. Næstfmd.
 Komm. Revisorer: Skovf. P. Hjerrild og Arbejds. Kaj. Jensen.
 Skolekomm. Fmd: Sognepr. Sparre-Pedersen.
 Sognefoged: Husejer Johs. P. Hansen.

Torslev (Dronningslund H.)

pr. Østervraa. Tlf. Østervraa 63, Postkonto 10805. Amtsrkr: Hjørring, Retskr: 70 Søby, Politkr: 50 Søby, Skattekr: Dronningslund, Vurdkr: Dronningslund H. — Af 1769 Vælgere stemte 1437. S 278 (1), Lokal F 436 (3), Lokal G 435 (3), Lokal H 280 (2).
 Formand: Regnskabsf. Chr. Thomsen. (B.F). FBø, K&R, FSu, Vgb, FVJ.
 Bock, Rudolf, Slagterm. (B.F). FBsk, K&R, Su.
 Jensen, Niels, Gross. (B.F). Su.
 Jensen, Niels E., GrdJ. (B.F). Bsk, K&R.
 Jensen, Senius, GrdJ. (B.F). Bø, VJ.
 Laursen, Albert, Togfører. (S). Su.
 Simonsen, Simon, GrdJ. (Lokal). Su.
 Vestergaard, Ejner, Stationsf. (Lokal). Bø.
 Volstrup, Carl, Husm. (Lokal).
 Komm. Revisorer: GrdJ. Søren Sørensen og Førstelærer Christensen.
 Skolekomm. Fmd: Pastor H. Lentz.
 Sundhedskomm. Fmd: Læge Jørgensen. Kæmner: N. P. Hansen.
 Pantefoged: Chr. P. Sørensen.
 Sognefoged: V. Distr: GrdJ. Niels Alfred Johannesen. Ø. Distr: Slagterm. Rudolf Bock.

Torslev (Han H.)

pr. Skovsgaard. Tlf. Skovsgaard 92. Amtsrkr: Hjørring, Retskr: 73 Fjerritslev, Politkr: 53 Thisted, Skattekr: Børglum m. fl. H., Vurdkr: Øster Han H. — Af 659 Vælgere stemte 567. S (), Lokallister ().
 Formand: GrdJ. L. Th. Christensen. *) FSu. Folkeregisterf.
 Binnerup, A., Arbejds. (S).
 Hansen, Aage, GrdJ. (B.F). Bø.
 Mose, M., GrdJ.
 Nielsen, J. M., Arbejds. (S).
 Olsen, J. Chr., GrdJ. FBsk.
 Poulsen, Ole P., GrdJ. (B.F). VJ.
 Komm. Revisorer: GrdJ. Jørgen Chr. Olsen og Købm. Henry Olsen.
 Sognefoged: Rentler Anders Chr. Nielsen.

Hansen, Martin, GrdJ. (R). Bsk, Sko, Su.
 Jensen, Helge, GrdJ. (V). Bø, Skk, Sko, Su.
 Kjeldsen, Aksel, Arbejdsm. (S). Bsk, K&R, Su.
 Lehmann, Karl, Murersv. (S). By, Bø, Sko, Su, VJ.
 Nørbjerg, Chr. Poulsen, Gartner. (B.F). Bl, K&R, Sko, Su.
 Komm. Revisorer: Konsulent Vestergaard og Radioforhldr. H. Poulsen.
 Skolekomm. Fmd: Provst Møller.
 Sundhedskomm. Fmd: Aage Vadstrup.
 Beskæftigelsesudv. Fmd: GrdJ. P. Hjulmand.
 Børnev. Fmd: ORSagf. Johs. Garde.
 Kæmner: F. Kristensen.
 Sognefoged: GrdJ. M. Øster Jensen.

Tranekær-Tullebølle

pr. Tullebølle. Tlf. Tullebølle 33, Postkonto 47873. Folkeregistret: Tullebølle, Tlf. Tullebølle 9. Amtskrkr: Svendborg, Retskr: 36 Rudkøbing, Politkr: 25 Rudkøbing, Skattekr: Rudkøbing, Vurdkr: Langelands nordre. — Af 1266 Vælgere stemte 951. S 166 (1), R 223 (2), K 90 (1), V 342 (4), U.P 130 (1).
 Formand: GrdJ. Jens Sørensen. (V).
 Askebjerg, Georg, Husm. (R). Kass.
 Godfredsen, Christian, Fisker. (R. Skk. Hansen, Emil, GrdJ. (V). Bsk.
 Hansen, Otto, GrdJ. (V). By.
 Nordahl-Petersen, GrdJ. (V). Bø.
 Pahl, Georg, Arbejdsm. (Arbejderl). Skk.
 Petersen, Karl, Traktorf. (S). By.
 Westermann, K., Insp. (K). FKO.
 Komm. Revisorer: Skovridter E. Fløytrup og GrdJ. Johs. Sørensen.
 Skolekomm. Fmd: Pastor Munch-Madsen.
 Sundhedskomm. Fmd: Læge Petri.
 Folkeregistret: H. Iversen.
 Pantefoged: G. Pahl.
 Sognefoged: Tullebølle: GrdJ. Søren Andersen. Tranekær: Tømmerm. R. Mortensen.

Trans se Fjaltring-Trans.

Tranum se Lerup-Tranum.

Trige-Ølsted

Trige pr. Aarhus. Tlf. Trige 58, Postkonto 16744. Amtskrkr: Aarhus, Retskr: 55 Aarhus, Politkr: 39 Aarhus, Skattekr: Vester Lisbjerg m. fl. H., Vurdkr: Vester Lisbjerg m. fl. H. — Af 578 Vælgere stemte 461. S 157 (3), V 251 (5), U.P 51 (1).
 Formand: Rentler R. N. Rasmussen. (V). Bø, FK&R, *)FSu. Tlf. 6.
 Andersen, Aage, GrdJ. (V). By, K&R, Skk, Næstfmd.
 Jensen, Sigvald, Husm. (U.P). Bø, VJ.
 Meyer, Fr., Husm. (S). Sko, VJ.
 Nielsen, Hans, Forp. (V). Bsk, FSKo.
 Nielsen, Sigfred, GrdJ. (V). Bø, K&R, Sko, VJ.

Nielsen, Verner, Værkf. (S). FBø, K&R, FVJ.
 Paulsen, Anton Hougard, Arbejdsm. (S). K&R.
 Rasmussen, J. P., Godsejer. (V). By, VJ.
 Komm. Revisorer: GrdJ. Jens Winther og Husm. Holger C. Petersen.
 Skolekomm. Fmd: Sognepr. H. C. Siersted.
 Sundhedskomm. Fmd: Dyrslæge Højrlis Hansen.
 Bygningskomm. Fmd: GrdJ. Henning Jensen.
 Kæmner: Egon Overgaard.
 Pantefoged: Husm. Frederik Meyer.
 Sognefoged: Trige: GrdJ. Ejnar Sørensen. Ølsted: GrdJ. Niels P. Jensen.

Tryggelev-Fodslette

pr. Tryggelev. Tlf. Tryggelev 8 (14—17) Postkonto 10600. Amtskrkr: Svendborg, Retskr: 36 Rudkøbing, Politkr: 25 Rudkøbing, Skattekr: Rudkøbing, Vurdkr: Langelands søndre. — Af 644 Vælgere stemte 526. S 126 (2), R 278 (5), V 122 (2).
 Formand: Skomagern. M. J. Larsen. (R). FBø, FK&R, *)FSu, *)FVJ. Folke-registerf.
 Borgund, G. H. (S). Bø, K&R.
 Ermose, N., Lærer. (R). Kass, Næstfmd Hansen, Karl, Husm. (R). Skk, Sko, VJ Hansen, P., GrdJ. (V). Bsk, K&R, Sko.
 Hansen, Th., Boelsm. (R). Skk, Sko, VJ Jensen, Peter, Statshusm. (R). VJ.
 Jensen, Thorvald, Brødkusk. (S).
 Steffensen, Leo Flauenskjold, Inspektør (V). Bø.
 Komm. Revisorer: Købm. V. Hultberg og GrdJ. Otto Hansen.
 Skolekomm. Fmd: Pastor Willads Petersen
 Pantefogeder: A. Køjgaard og Hans Petersen.
 Sognefoged: Tryggelev: GrdJ. H. R. Petersen. Fodslette: GrdJ. A. J. Køjgaard.

Træden se Tønning-Træden.

Tullebølle se Tranekær-Tullebølle

Tulstrup se Alling-Tulstrup.

Tulstrup

se Astrup-Tulstrup-Hvilsted.

Tune

pr. Roskilde. Tlf. Tune 64. Amtskrkr Roskilde, Retskr: 4 Roskilde, Politkr: 4 Roskilde, Skattekr: Køge, Vurdkr. Køge. — Af 456 Vælgere stemte 408. S 102 (2), R 151 (2), V 155 (3).
 Formand: Parcell. Laurits Christensen (R). FBø, FK&R, Sko, *)FSu.
 Christiansen, Andreas, GrdJ. (V). Bø, K&R, VJ.
 Clausen, Laurits, Parcell. (R). VJ.
 Hansen, Holger, Parcell. (V). FSKo.
 Hansen, Johannes, GrdJ. (V). Bø, Skk.

Jensen, Martin, Husejer. (S). Bø, K&R, Sko. Næstfmd.
 Rasmussen, Holger, Murer. (S). FBsk, FVJ.
 Komm. Revisorer: Propr. A. J. Lennholm og Førstelær Fr. Nøhr.
 Sundhedskomm. Fmd: Læge E. Tuxen.
 Kornnævn. Fmd: Parcell. Peter Hansen.
 Folkeregisterf., Kass. og Sekr: Viggo Jensen.
 Pantefoged: Parcell. Julius Sørensen.
 Sognefoged: Husejer Hans Christian Andersen.

Tunø

pr. Tunø Kattegat. Tlf. 15, Postkonto 81150. Amtsokr: Aarhus, Retskr: 55 Aarhus, Politkr: 40 Odder, Skattekr: Hads og Ning H., Vurdkr: Ning H. — Af 125 Vælgere stemte 58. Upolitisk Valg.
 Formand: Husm. Holger Jensen. FBø, FK, FK&R, FSko, *FSu.
 Dommergaard, Sv., Snedker. Bø, Skk, Vj.
 Kjeldsen, Aug., Grdj. (U.P). Bø, Vj.
 Kjeldsen, Jens Jørgen, Husm. (U.P). Bø, K&R, Sko, Vj.
 Thunbo, Mikael, Købm. (U.P). Bø, K&R, Sko.
 Komm. Revisorer: Grdj. Jens Mikkelsen og Boelsm. Hjalmar Olsen.
 Pantefoged: Grdj. Jens Mikkelsen.
 Sognefoged: J. Mikkelsen.

Tureby se Dalby-Tureby.

Turup se Søby-Turup.

Tuse se Butterup-Tuse.

Tved se Nors-Tved.

Tved

Blaakjær pr. Knebel. Tlf. Dejret 5.
 Amtsokr: Randers, Retskr: 57 Grenaa, Politkr: 42 Grenaa, Skattekr: Grenaa, Vurdkr: Ebeltoft. — Af 558 Vælgere stemte 450, S 137 (3), V 310 (6).
 Formand: Grdj. Anders Helbo. (V).
 Andresen, Marenus, Arbejdsm. (S).
 Frils, Ernst, Fisker. (V).
 Hørdum, Johannes, Arbejdsm. (S).
 Jensen, Harald, Grdj. (V).
 Rasmussen, Osvald, Grdj. (V).
 Sørensen, Johannes, Boelsm. (V).
 Sørensen, Marinus, Grdj. (S).
 Sørensen, Niels, Grdj. (V).
 Sognefoged: Grdj. Adolf Sørensen.

Tved

pr. Svendborg. Tlf. Svendborg 1780 (Fmd: Tlf. 2050), Postkonto 18671. Amtsokr: Svendborg, Retskr: 33 Svendborg, Politkr: 24 Svendborg, Skattekr: Svendborg, Vurdkr: Sunds H. — Af 644 Vælgere stemte 557, S 206 (2), U.P 200 (3), U.P 73 (1), U.P 60 (1).
 Formand: Grdj. Hans Poulsen. (V).
 FBø, FSu.
 Christensen, Chr., Tømrerm. (U.P).
 Næstfmd.

Eriksen, H. P., Husm. (U.P).
 Olsen, Valdemar, Gartner. (S).
 Schroll, V., Sognepræst. (U.P). Bø, Skk, Sko.
 Sloth, M., Grdj. (U.P).
 Sørensen, Aksel, Arbejdsm. (S).
 Komm. Revisorer: Grdj. Hans Hansen og Fabr. Niels Johansen.
 Pantefoged: Sognefogeden.
 Sognefoged: Grdj. H. P. Hansen.

Tvede-Linde

pr. Randers. Tlf. Tvede 30 (Kass: Tlf. Linde 3). Amtsokr: Randers Retskr: 59 Randers, Politkr: 44 Randers, Skattekr: Hobro, Vurdkr: Hobro. — Af 449 Vælgere stemte 349, S 79 (1), V 120 (3), B.F 87 (2), B.F 38 (1), H 23 (0); [V+B.F+B.F].
 Formand: Grdj. H. Ovotrup. (V). FBø, Skk, *FSu, Folkeregisterf.
 Bach, Just, Grdj. (V).
 Blaaberg, Chr., Grdj. (V). Vj.
 Christensen, L., Arbejdsm. (S). Bø, Vj.
 Mathiasen, Chr., Grdj. (V). Bø, Skk, Vj.
 Møller, Niels, Grdj. (V). Vj.
 Støvring, Martin, Grdj. (V).
 Komm. Revisorer: Uddeler K. Poulsen og Bernhardt Vandbæk.
 Skolekomm. Fmd: Pastor Storm.
 Sundhedskomm. Fmd: Grdj. Chr. Blaabjerg.
 Kass: Grdj. Martin Støvring.
 Sognefoged: Tvede: Grdj. Anker Pedersen. Linde: Grdj. Anton Hoe.

Tversted-Uggerby

pr. Tversted. Tlf. Tversted 48, Postkonto 16358. Amtsokr: Hjørring, Retskr: Tversted: 71 Frederikshavn, Uggerby: 72 a Hjørring, Politkr: Tversted: 51 Frederikshavn, Uggerby 72 Hjørring, Skattekr: Frederikshavn, Vurdkr: Skagen. — Af 1200 Vælgere stemte 993, S 102 (1), B.F 891 (10).
 Formand: Grdj. Aage Emmersen. *)FSu. Tlf. Tversted 49.
 Andersen, S., Slagter.
 Christensen, Kal, Husm.
 Løth, E., Husm.
 Nielsen, Harald, Cyklehld.
 Risager, Jakob, Grdj.
 Sørensen, C., Købm.
 Sørensen, P. Søren, Grdj.
 Sørensen, Thorvald, Arbejdsm. (S).
 Thomsen, J., Husm.
 Uggerhøj, Chr. Jensen, Husejer.
 Komm. Revisorer: Grdj. S. Krage og J. Villadsen.
 Skolekomm. Fmd: Sognepr. Caj Rasmussen.
 Sundhedskomm. Fmd: Tversted: Sognef. P. Møller. Uggerby: Købm. Carl Sørensen.
 Kæmner og Folkeregisterf: Valdemar Sørensen.
 Sognefoged: Uggerby: Husm. Chr. J. Uggerby. Tversted: V. Distr: Husejer Chr. Sørensen. Ø. Distr: Husm. Peter Møller.

Tvis

pr. Tvis. Tlf. 50x. Amtsrrkr: Ringkøbing, Retskr: 81 Holstebro, Politikk: 60 Holstebro, Skattekr: Holstebro, Vurdkr: Holstebro. — Af 611 Vælgere stemte 529. S 78 (1), B.F 208 (3), H 119 (1), I.M 124 (2).
 Formand: GrdJ J. S. Halgaard. Folke-registerterf.
 Asboe, V. M. E., Stationsm.
 Christensen, K., Husm. FBØ, G&V, *)FSu.
 Iversen, Chr., GrdJ. Kass.
 Hansen, M. Ø., GrdJ. (I.M.) VJ.
 Nørgaard, Chr. L., GrdJ. (B.F.) FVJ.
 Sørensen, N., Købm.
 Komm. Revisorer: Lærer P. Pedersen og Elektriker Peder Jensen.
 Pantefoged: Husm. M. Mikkelsen.
 Sognefoged: GrdJ. Harald Halgaard.

Tvorup se Vang-Tvorup.**Tybjerg**

pr. Herlufmagle. Tlf. Tybjerg 3. Amtsrrkr: Præstø, Retskr: 21 Næstved, Politikk: 14 Næstved, Skattekr: Næstved, Vurdkr: Næstved. — Af 420 Vælgere stemte 357. S 133 (3), R 60 (1), V 164 (3).
 Formand: Tømrerm. E. Henriksen. (S). K&R, VJ. Folkeregisterf.
 Andersen, Inger, Husmoder. (V). BØ, K&R, Ø.
 Christensen, N. P., GrdJ. (V). FBsk, By, Skk. Næstfmd.
 Davidsen, Johs., GrdJ. (V). FVJ.
 Hansen, H. Chr., Tømrerm. (R). By, VJ, Ø. Kass.
 Pedersen, Peder Kr., Arbejdsm. (S). By, FBØ, *)FSu, Ø.
 Rønn, Harry, Parcell. (S). Bl, BØ, K&R.
 Komm. Revisorer: GrdJ. Chr. Olsen og Tømrerm. Marius Olsen.
 Skolekomm. Fmd: GrdJ. N. P. Christensen.
 Pantefoged: Sognef. N. P. Christensen.
 Sognefoged: GrdJ. N. P. Christensen.

Tyrsted-Ut

pr. Horsens. Tlf. Horsens 2029, Postkonto 37413. Folkeregistreret: Dagnæs pr. Horsens, Tlf. Horsens 1390. Amtsrrkr: Vejle, Retskr: 47 Horsens, Politikk: 36 Horsens, Skattekr: Bjerger m. fl. H., Vurdkr: Bjerger H. — Af 1461 Vælgere stemte 1191. S 540 (5), V 351 (3), U.P 223 (2), U.P 93 (1).
 Formand: Købm. N. P. Petersen. (U.P). FK&R, FVJ.
 Andersen, Iver, Sølvsmed. (S). FSu.
 Ebbesen, R. V., Insp. (U.P). FBØ, Skk.
 Hjerrild, Ove, GrdJ. (V). BØ, By, Su, VJ.
 Jensen, Marinus, Svejsjer. (S). FBo, By, VJ.
 Jensen, R. Johs., Statshusm. (U.P).
 Kristensen, Mikael, GrdJ. (V). BØ, VJ.
 Mortensen, Karl S., Arbejdsm. (S). Kl, Su, VJ.
 Møller, Alfred, Statshusm. (S). Skk, VJ.

Rasmussen, Carl, GrdJ. (V). By, K&R, VJ.
 Rasmussen, P. A., Tømrer. (S). FBy, K&R.
 Komm. Revisorer: Sognef. Th. Kjær og Karl S. Mortensen.
 Skolekomm. Fmd: GrdJ. Svend Bech.
 Sundhedskomm. Fmd: Overdyrlæge N. C. Slyngborg.
 Folkeregisterf. og Kommunekass: Kr. Hansen.
 Pantefoged: M. Bech Lauritsen.
 Sognefoged: Tyrsted: GrdJ. Th. Kjær.
 Ut: Propr. P. R. Petersen.

Tyrsting se Klovborg-Tyrsting.**Tyrstrup**

pr. Christiansfeld. Tlf. Christiansfeld 90 (Fred. 9—12 og 15—18). Postkonto 38320. Amtsrrkr: Haderslev, Retskr: 89 Haderslev, Politikk: 66 Haderslev, Skattekr: Christiansfeld, Vurdkr: Christiansfeld. — Af 1035 Vælgere stemte 765. S 225 (2), Mindre Landbr. 236 (3), Fællesl. 301 (4).
 Formand: GrdJ. Chr. Paulin. (Mindre Landbr). FK&R, FBo, FBra, FBsk, By, FBØ, FSKo, *)FSu, VJ.
 Juhl, Poul, GrdJ. (Fællesl). Bø, BØ.
 Larsen, Theodor, Landm. (Mindre Landbr). By.
 Laursen, Ingvar, Landm. (Mindre Landbr).
 Nielsen, Robert, Fmd. (S). Bsk, By, Sko, VJ, Næstfmd.
 Poulsen, Thomas, GrdJ. (Fællesl). K&R.
 Skøtt, Søren, GrdJ. (Fællesl). Bsk, FSKo, FVJ.
 Thorsen, Søren, Tromlef. (S). K&R, Ko, VJ.
 Winther, Skjalm, Propr. (Fællesl). VJ.
 Komm. Revisorer: Førstelærer V. Bancke og GrdJ. G. Bolsen.
 Skolekomm. Fmd: Sognepr. P. N. Vive.
 Kass: Chr. N. Iversen.
 Sekr: Hans Henrik Pedersen.
 Pantefoged: Hans Henrik Pedersen.
 Sognefoged: GrdJ. Søren Skøtt.

Tystrup-Haldagerlille

pr. Fuglehjærg. Tlf. Haldager 31, Postkonto 8212. Amtsrrkr: Sorø, Retskr: 19 Sorø, Politikk: 13 Ringsted, Skattekr: Skalskør, Vurdkr: Sorø. — Af 480 Vælgere stemte 377. Lokal 316 (6), Husm+Arb 60 (1).
 Formand: GrdJ. H. Hansen. (V). FBØ, FSKk, FSu.
 Andersen, Alfred, GrdJ. (Lokal).
 Christensen, Knud, Savskærer. (S).
 Jensen, Johs., GrdJ. (V).
 Larsen, Alfrød, Husm. (V). Kass.
 Madsen, Henrik, Handelsm. (V).
 Petersen, Johannes, GrdJ. (V).
 Komm. Revisorer: Merjebest. H. Petersen og Lærer H. Bjørnvad.
 Pantefoged: Husm. Chr. Hansen.
 Sognefoged: Tystrup: GrdJ. Christian Pedersen. Haldagerlille: GrdJ. Johannes Jensen.

Tyvelse se Næsby-Tyvelse.

Tæbring-Outrup-Rakkeby

pr. Nykøbing M. Tlf. Fjallerslev 22.
Amtsrkr: Thisted, Retskr: 76 Nykøbing M., Politkr: 55 Nykøbing M., Skattekr: Mors, Vurdkr: Mors vestre. — Af 576 Vælgere stemte 462. S 114 (2), Husmandsl 51 (1), V 287 (4).
Formand: GrdJ. M. Dissing. (V). FSu. Folkeregisterf.
Korsgaard, P., GrdJ. (V).
Larsen, Th., Arbejds. (S).
Mortensen, A. K., Brevsamler. (S).
Mortensen, Martin, GrdJ. (V). Kass.
Overgaard, B., Forp. (V).
Overgaard, P., GrdJ. (V).
Komm. Revisorer: Mejeribest. Jensen og Landpostb. K. Povlsen.
Skolekomm. Fmd: GrdJ. P. Overgaard.
Sognefoged: Tæbring: GrdJ. S. Overgaard. Outrup: GrdJ. Kr. Østergaard.
Rakkeby: GrdJ. M. K. Madsen.

Tødsø-Erslev

pr. Nykøbing M. Tlf. Tødsø 19, Postkonto 45285. Amtsrkr: Thisted, Retskr: 76 Nykøbing M., Politkr: 55 Nykøbing M., Skattekr: Mors, Vurdkr: Mors østre. — Af 841 Vælgere stemte 599. V 381 (5), Husmandsl 218 (2).
Formand: GrdJ. Mads Hylidg. (V). FSu. Folkeregisterf.
Kusk, Peder Kristian, GrdJ. (V).
Mortensen, Jens, Husm. (Husmandsl). Kass.
Paulsen, Paul, Husm. (Husmandsl). VJ.
Søndergaard, Kristen, Tømrem. (V). VJ.
Tange, Martin, Tømrem. (V). Sko.
Toft, Kristian, GrdJ. (V). VJ.
Komm. Revisorer Uddeler Nørgaard og Mejeribest. Lykke.
Skolekomm. Fmd: GrdJ. Peter Olesen.
Sognefoged: Tødsø: GrdJ. Hans Gade.
Erslev: GrdJ. Kristen Østergaard.

Tølløse

pr. Tølløse. Kommune: Tlf. Tølløse 95, Postkonto 6516. Amtsrkr: Holbæk, Retskr: 12 Holbæk, Politkr: 9 Holbæk, Skattekr: Holbæk, Vurdkr: Holbæk. — Af 1382 Vælgere stemte 1179. S 399 (4), R 154 (1), K 122 (1), V 279 (3), Rf 93 (1), Borgerl 132 (1); [K+V+Borgerl].
Formand: Fabr. J. Nissen. (K). FBo, Bø, FK&R, FSu.
Gjerrild, Henry, Forst. (U.P). K&R, FKI.
Hansen, Jens P., Arbejds. (S). K&R, FSkk.
Hansen, N. Peter, Arbejds. (S). Bø, Kl, Su, VJ.
Jensen, Valdemar, GrdJ. (V). By, Kto, Skk, VJ.
Jørgensen, Hans, GrdJ. (V). By, Skk, Su.
Kristiansen, Ejner, Statshusm. (S). Bø, Skk, VJ.
Nielsen, Herman, GrdJ. (V). Bø, Su, VJ.
Olsen, Valdemar, Fabr. (Rf).
Rasmussen, Georg, GrdJ. (R). FVJ.

Ravn, Svend, Murersv. (S). By, Kl, Su.
Kommunesekr: Erling Jensen.
Komm. Revisorer: Overlærer Smidt Andersen og Disponent Henry Svendsen.
Børnev. Fmd: Skoleinsp. S. Møller Petersen.
Folkeregisterf: Kommunesekretæren.
Sognefoged: 1. Distr: GrdJ. Ernst Petersen. 2. Distr: GrdJ. Jul Mortensen.

Tømmerby-Lild

pr. Frøstrup. Tlf. Frøstrup 73. Folkeregistret: Frøstrup, Tlf. Frøstrup 3. Amtsrkr: Thisted, Retskr: 73 Fjerritslev, Politkr: 53 Thisted, Skattekr: Thisted, Vurdkr: Vester Han H. — Af 940 Vælgere stemte 723. B.F 192 (3), Arbejderl 107 (1), U.P 51 (0), V 134 (2), Fællesl 177 (2), B 62 (1); [U.P+Fællesl].
Formand: Kr. Kaspersen. (V). FSu.
Dalgaard, S., GrdJ. (Fællesl). VJ.
Ingvardsen, Ingv., GrdJ. (V). VJ.
Jensen, Jac., GrdJ. (V). VJ.
Kloster, M., Husm. (V). VJ.
Koldsgaard, Karl, GrdJ. (V). VJ.
Møller, Kr., GrdJ. (U.P). R, Kass.
Schütt, T., Arbejds. (Arbejderl). VJ.
Thorup, Villads, GrdJ. (Fællesl). VJ.
Komm. Revisorer: Mejeribest. H. Nielsen og Fisker A. Jensen.
Skolekomm. Fmd: Pastor Sørensen.
Folkeregister: Sognef. M. Pedersens Enke.
Pantefogeder: Søren Andersen og L. C. Stentoft.
Sognefoged: Tømmerby: GrdJ. Kr. Møller. Lild: Husm. L. C. Stentoft.

Tømmerup

pr. Kalundborg. Tlf. Spangbro 35 (Fmd: Tlf. Spangbro 41), Postkonto 34332. Amtsrkr: Holbæk, Retskr: 13 Kalundborg, Politkr: 10 Kalundborg, Skattekr: Kalundborg, Vurdkr: Kalundborg. — Af 695 Vælgere stemte 590. S 177 (2), R 177 (2), V 170 (2), Rf 66 (1).
Formand: GrdJ. P. Pedersen. (R). FBy, FK&R, *)FSu, FVJ.
Andersen, Johannes, GrdJ. (V). Sko, VJ.
Christensen, J. P., Træskomager. (S). By, Bø, K&R.
Hansen, Niels P., Arbejds. (S). VJ.
Hansen, Svend, Gartner. (Rf). Bsk.
Knudsen, Mathilde, Frue. (Rf). FBo.
Madsen, Jens, GrdJ. (V). Bø, K&R. Næstfmd.
Komm. Revisorer Boelsm. P. A. Sørensen og GrdJ. Chr. Christensen.
Skolekomm. Fmd: Fru Mathilde Knudsen.
Kass. og Folkeregisterf. Orla C. M. Petersen.
Sognefoged: GrdJ. Ove Antonsen.

Tønder Landsogn

Emmerske pr. Tønder. Tlf. Tønder 416 u. Amtsrkr: Tønder, Retskr: 07 Tønder, Politkr: 71 Tønder, Skatte-

kr: Tønder, Vurdkr: Tønder. — Af 130 Vælgere stemte 120 paa Lokallister.
 Formand: GrdJ. P. Paulsen. (D). *)FSU. Kass., Folkeregisterf.
 Feddersen, A., GrdJ.
 Juhl, H., GrdJ.
 Sønnichsen, Carl, Landm. (D).
 Tygesen, P. H., GrdJ. (D).
 Komm. Revisorer: GrdJ. Th. Thygesen og Lærer P. Fabricius.
 Skolekomm. Fmd: GrdJ. Th. Tygesen.
 Sundhedskomm. Fmd: Hans Juhl.
 Beskæftigelsesudv. Fmd: GrdJ. Chr. Hal-dan.
 Pantefoged: GrdJ. Henrik Petersen.
 Sognefoged: GrdJ. Henrik Petersen.

Tønning-Træden

pr. Tønning. Tilf. Tønning 26. Kass: Træden pr. Brødstrup. Amtsokr: Skanderborg, Retskr: 50 Brødstrup, Politkr: 37 Horsens, Skattekr: Silke-borg, Vurdkr: Tyrsting H. — Af 497 Vælgere stemte 436. S 66 (1), V 246 (4), Fællesl 87 (1), Husmandsl 36 (1).
 Formand: GrdJ. Aage Kjær Laursen. (V). FBSk, K&R, Folkeregisterf.
 Andersen, Kristian, GrdJ. (V). VJ, Kass. Dahl, Kristian, GrdJ. (Fællesl). *)FSU.
 Hansen, Henry, Husm. (Husmandsl). VJ. Nielsen, Alma, Husmoder. (V). FBØ.
 Nielsen, Niels, Arbejds-m. (S). K&R.
 Petersen, Sigvard, GrdJ. (V). K&R, FVJ.
 Skolekomm. Fmd: Sognepr. P. Meyer Nielsen.
 Sognefoged: Tønning: GrdJ. Aage Kjær Laursen. Træden: GrdJ. Karl Sørensen.

Tørring

pr. Tørring. Tilf. Tørring 8. Kommune-kt: Tørring, Tilf. Tørring 7, Postkon-to 8140. Amtsokr: Skanderborg, Retskr: 50 Brødstrup, Politkr: 37 Horsens, Skattekr: Silkeborg, Vurdkr: Tyrsting H. — Af 1126 Vælgere stemte 907. S 260 (2), B.F 254 (3), Landmandsl 299 (3), Husmandsl 92 (1); [B.F+Land-mandsl].
 Formand: Dyrlæge I. P. Nielsen. (B.F). K&H, Sko, Su.
 Antonsen, A., Husm. og Sognef. (Land-mandsl). K&H, Sko, Su.
 Buhl, M., Skolehest. (B.F). Byp.
 Carlsson, V., Husm. (Husmandsl). Bsk, VJ.
 Hansen, Johan Vilh., Arbejds-m. (S). Skk, Su.
 Jensen, Hakon S., Overlærer. (S). FBO, BØ, K&R, VJ.
 Pedersen, V. H., GrdJ. (Landmandsl). Byp, BØ, Sko, Kass.
 Pedersen, Peter, Tømrerm. (B.F). FSU.
 Terkilsen, Jens, GrdJ. (U.P). FBSk, Skk, Su, FVJ, Næstfmd.
 Komm. Revisorer: Bankbest. Emil Han-sen og Mejerist S. Hansen.
 Skolekomm. Fmd: Provst R. Høgild.
 Børnev. Fmd: Overlærer Aage Sparsø.
 Folkeregisterf: V. Nielsen.
 Konmunebogh: V. Nielsen.

Pantefoged: Chr. Mogensen.
 Sognefoged: Husm. Aksel Antonsen.

Tørring-Heldum

pr. Lemvig. Tilf. Tørring Kirke 28, Post-konto 18490. Amtsokr: Ringkøbing, Retskr: 82 Lemvig, Politkr: 61 Lem-vig, Skattekr: Lemvig, Vurdkr: Lem-vig. — Af 368 Vælgere stemte 284 paa Fælleslister.
 Formand: GrdJ. E. Kamstrup. (B.F). *)FSU, Folkeregisterf.
 Møllerup, C., Husm. (B.F). K&R, VJ.
 Munksgaard, H., Vognm. (B.F).
 Nielsen, S. K., GrdJ. (B.F). VJ.
 Nielsen, Svend, GrdJ. (B.F). G&M, Skk, VJ.
 Pedersen, A., GrdJ. (B.F). G&M, VJ.
 Østergaard, H., GrdJ. (B.F). Ko, Skk, Kass.
 Komm. Revisorer: GrdJ. Agner Værn og Købm. Jepsen.
 Skolekomm. Fmd: Sognepr. Roesgaard.
 Beskæftigelsesudv. Fmd: Konstrukt. K. M. Haunstoft.
 Kornn. Fmd: Købm. Frode Jepsen.
 Sognefoged: Tørring: GrdJ. Peder Kal-lesøe. Heldum: GrdJ. Arne Møller.

Tøstrup se Nimtofte-Tøstrup.

Ubberud

pr. Holmstrup. Tilf. Blommenslyst 114, Postkonto 12501. Amtsokr: Odense, Retskr: 39 Odense, Politkr: 28 Oden-se, Skattekr: Bogense, Vurdkr: Oden-se II. — Af 773 Vælgere stemte 556. S117 (2), R 76 (1), K 111 (2), V 222 (4), U.P 30 (0).
 Formand: GrdJ. R. Rasmussen. (V).
 Hansen, Hans Christian, Arbejds-m. (S).
 Madsen, Hans, GrdJ. (V).
 Nielsen, N. J., GrdJ. (S).
 Nielsen, Niels Jørgen, GrdJ. (K).
 Olsen, P., GrdJ. (V).
 Petersen, K., GrdJ. (V).
 Petersen, L., Best. (K).
 Skytte, Anders, Lærer. (R).
 Komm. Revisorer: Mejeribest. H. A. An-dersen og Bestyrer P. Christensen.
 Skolekomm. Fmd: GrdJ. P. Olsen.
 Sognefoged: V. Distr: GrdJ. Hans Lo-rentsen. Ø. Distr: Georg Paul-sen.

Ubby

pr. Forsinge. Tilf. Jerslev 141, Postkon-to 17175. Amtsokr: Holbæk, Retskr: 13 Kalundborg, Politkr: 10 Kalund-borg, Skattekr: Kalundborg, Vurdkr: Kalundborg. — Af 869 Vælgere stemte 685. S 201 (3), R 63 (0), V 251 (3), U.P 120 (1), B 50 (0); [S+U.P].
 Formand: Boelsm. Jens P. Nielsen. (S). FSU, FVJ.
 Agerkvist, Svend, Arbejds-m. (S).
 Hunsen, Jørgen, GrdJ. (V).
 Jensen, Aksel, GrdJ. (V). BØ.
 Jørgensen, Svend, Arbejds-m. (S).
 Nielsen, Holger, Købm. (B.F).

Nielsen, Jens Sig., Grdj. (V).
Komm. Revisorer: Mejeribest. H. For-
singdal og Konsulent N. M. Nielsen.
Skolekomm. Fmd: Sognepr. A. Stær-
mose.
Sundhedskomm. Fmd: Tømrer Otto
Hansen.
Børnev. Fmd: Sognepr. A. Stær-
mose.
Sekr. og Folkeregisterf: Frede Jensen.
Sognefoged: Grdj. Niels Lundgaard.

Udbjerg

pr. Tønder. Postkonto 11257. Kommune-
kl: Udbjerg pr. Tønder, Tlf. Tønder
415 y. Amtsokr: Tønder, Retskr: 97
Tønder, Politkr: 71 Tønder, Skattekr:
Tønder, Vurdkr: Tønder. — Af 219
Vælgere stemte 212. D 117 (3), T 94 (2).
Formand: Overgend. Otto Madsen. (D).
Grain, Hermann, Overgend. (D). FSKk.
Mathiesen, Aksel, Grdj. (D).
Matzen, Thue, Bygm. (T).
Tygsen, Jacob, Revisor. (T).
Komm. Revisorer: Overgendarm H. C.
Henriksen og Vagtm. C. A. Jensen.
Børnev. Fmd: Overgend. H. C. Henrik-
sen.
Kommunekass. og Sekr: Jacob Tygsen.
Folkeregisterf: Jacob Tygsen.
Sognefoged: Landm. Christian Nielsen.

Udby se Holbæk-Udby.

Udby

pr. Nr. Aaby. Tlf. Udby 73. Post-
konto 43200. Amtsokr: Assens, Rets-
kr: 43 Middelfart, Politkr: 32 Mid-
delfart, Skattekr: Middelfart, Vurdkr:
Middelfart. — Af 320 Vælgere
stemte 284. S 48 (1), R 103 (3), V 132
(3).
Formand: Grdj. Sigfred Rasmussen. (R).
K. *)FSu.
Christensen, Marius, Tømrersv. (S). Skk.
Hansen, Marius, Husm. (R). Vj.
Petersen, Marius, Grdj. (V). Skk, Vj.
Petersen, Niels P., Smedem. (R). K, Sko.
Suhr, Rasmus, Grdj. (V). K&R, Vj.
Østergaard, Peter, Husm. (V). Sko, Kass.
Komm. Revisorer: Grdj. P. J. Jørgen-
sen og Forp. N. P. Hansen.
Beskæftigelsesudv. Fmd: Grdj. Ejner
Jensen.
Sundhedskomm. Fmd: Grdj. Arnt Han-
sen.
Sognefoged: Forp. E. Jensen.

Udby

pr. Holbæk. Tlf. Udby 163, Postkonto
9815. Folkeregistret: Tlf. Udby 113.
Amtsokr: Holbæk, Retskr: 12 Holbæk,
Politkr: 9 Holbæk, Skattekr: Holbæk,
Vurdkr: Nykøbing S. — Af 548 Vælgere
stemte 488. S 62 (1), R 285 (4), V 141
(2).
Formand: Grdj. Anders L. Andersen.
(R). Bø, FK&R, *)FSu.
Iversen, Henry, Grdj. (R). By, K&R, Vj.
Jacobsen, Berthel, Grdj. (V). By, FVj.
Kryger, Kristian, Arbejdsm. (S). Bsk, Bø,
Vj.

Nielsen, N. P., Sognef. (R). Su.
Olsen, Oluf, Husm. (R). By.
Sandal, Anna, Centralbest. (V). FBø,
K&R.
Komm. Revisorer: Forp. Ejner Olsen
og Mejerist Johs. Sylvestersen.
Skolekomm. Fmd: Pastor Axel Dam.
Sundhedskomm. Fmd: Grdj. Harry
Nielsen.
Folkeregisterf. og Kass: Sognefoged N.
P. Nielsen.
Sognefoged: Rentler Niels P. Nielsen.

Udby

pr. Lundby. Tlf. Blndbjerg 2, Postkon-
to 18089. Amtsokr: Præstø, Retskr: 22
Vordingborg, Politkr: 17 Vording-
borg, Skattekr: Præstø, Vurdkr:
Præstø. — Af 312 Vælgere stemte 287.
S 79 (2), R 26 (0), Fællesl 180 (3).
Formand: Grdj. Chr. Petersen. (V).
FBø, *)FSu. Folkeregisterf.
Christensen, Laurits Hauberg, Garveri-
arbejder. (S).
Hansen, Lars Peter, Parcell. (S).
Olsen, Hans Fr., Grdj. (V).
Ringsing, Christian, Grdj. (V).
Komm. Revisorer: Grdj. J. P. Peder-
sen og Tømrer I. P. Christensen.
Skolekomm. Fmd: Sognepr. H. Chri-
stensen.
Sognefoged: Grdj. Chr. Petersen.

Udbyneder-Kastbjerg

pr. Havndal. Tlf. Havndal 36. Amts-
okr: Randers, Retskr: 62 Marlager,
Politkr: 45 Hadsund, Skattekr: Ho-
bro, Vurdkr: Gerlev-Rougsø H. — Af
1090 Vælgere stemte 973. S 408 (4), V
442 (4), Husmandsl 123 (1).
Formand: Grdj. Carl Jensen. (V). Bø,
FK&R, FSu. Tlf. Havndal 97.
Brath, Karl, Grdj. (V). FVj.
Christensen, Peter, Arbejdsm. (S). Vj.
Johansen, C., Postm. (S). FBø, K&R.
Møller, Chr., Grdj. (V). FBo, K&R, FSKo.
Nielsen, Mikael, Arbejdsm. (S). Bø, Su.
Poulsen, Thomas, Husm. (Husmandsl).
Su.
Smidt, Chr. Bay, Grdj. (V). Sko, Vj.
Velling, Anders, Chauffør. (S). Sko.
Komm. Revisorer: Dir. N. P. Hansen og
Elektr. Knud Tønning.
Skolekomm. Fmd: Pastor H. Mortensen.
Sundhedskomm. Fmd: Dr. Fuglsang-
Damgaard.
Kæmner: P. A. Frederiksen.
Pantefoged: Ingvar Sørensen.
Sognefoged: Udbyneder: V. Distr: Grdj.
Frands Frandsen. Ø. Distr: Grdj. J. K.
Thomsen, Udbyneder. Kastbjerg: Grdj.
A. Kragh.

Udesundby Landdistrikt

pr. Frederikssund. Tlf. Frederikssund
782. Amtsokr: Frederiksborg, Retskr:
10 Frederikssund, Politkr: 8 Frede-
rikssund, Skattekr: Frederikssund,
Vurdkr: Frederikssund. — Af 324 Væl-
gere stemte 251. S 121 (3), Fællesl 117
(2).

Formand: Tømrrer Erik Jensen, (S).
 Andreassen, Jens Parcell, (Fællest). Vj.
 Hansen, Georg, Arbejds. (S). Kass.
 Olsen, Aksel, Slagteriarb. (S). FVJ,
 Næstfmd.
 Olsen, Aage, Insp. (Fællest).
 Komm. Revisorer: Propr. C. F. Lassen
 og Købm. Elleby.
 Sundhelskomm. Fmd: Insp. Aage Ol-
 sen.
 Beskæftigelsesudv. Fmd: Arbejds.
 Georg Hansen.
 Sognefoged: GrdJ. Carl Petersen.

Uge

pr. Tinglev. Tlf. Tinglev 4107. Post-
 konto 17980. Amtskr: Aabenraa, Rets-
 kr: 92 Aabenraa, Politkr: 68 Aabenraa,
 Skattekr: Lundtofte, Vurdkr: Aaben-
 raas Amts søndre. — Af 354 Vælgere
 stemte 297. S 54 (1), D 129 (2), Slesvigsk
 Part 114 (2).
Formand: Husm. Fr. Toft. (D). Tlf.
 Tinglev 4107.
 Jepsen, J., GrdJ. (T).
 Just, J. P., Forp. (D).
 Petersen, (hr.), Skovarb. (S).
 Thaysen, Eskild, GrdJ. (SLP).
 Komm. Revisorer: Husm. Højer Søren-
 sen og Købm. Jacob Jakobsen.
 Skolekomm. Fmd: GrdJ. Magdal Aarup.
 Kommunekass. og Sekr: N. H. Nissen.
 Sognefoged: GrdJ. Jørgen Larsen.

Ugerløse

pr. Ugerløse. Tlf. Ugerløse 124 (8—17).
 Fmd: Tlf. Ugerløse 55. Amtskr: Hol-
 bæk, Retskr: 12 Holbæk, Politkr: 9
 Holbæk, Skattekr: Holbæk, Vurdkr:
 Holbæk. — Af 697 Vælgere stemte 607.
 S 142 (2), R 163 (2), V 262 (3), Kvindel
 (0); [S+R; V+Kvindel].
Formand: GrdJ. Lars Hansen. (V).
 FBæ, K&R.
 Andersen, Jens, Boelsm. (V). Kass., Fol-
 keregisterf.
 Christensen, Kaj, Brødkusk. (R). FBi,
 K&R.
 Hansen, Ejner, GrdJ. (R). FBø, FVJ.
 Hansen, Marius, GrdJ. (V). Su, Vj.
 Hansen, Aage, Husm. (S). FSu, K&R.
 Olsen, Oluf, Arbejds. (S). Sko, Vj.
 Komm. Revisorer: Urmager J. Nielsen
 og Boelsm. Johs. Nielsen.
 Sundhelskomm. Fmd: Vognm. A. Sø-
 rensen.
 Kornnævn. Fmd: GrdJ. H. Christensen.
 Sognefoged: GrdJ. Jens Jensen.

Uggeløse se Lyng-Uggeløse

Uggerby se Tversted-Uggerby.

Uggerslev-Nørre Højrup

pr. Skamby. Tlf. Uggerslev 20, Post-
 konto 12803. Amtskr: Odense, Retskr:
 41 Bogense, Politkr: 30 Bogense,
 Skattekr: Bogense, Vurdkr: Lunde-
 skam H. — Af 541 Vælgere stemte 463.
 S 80 (2), R 179 (4), V 204 (5); [S+R].

Formand: Smedem. C. Christensen. (R).
 K&R, Su, FVJ. Folkeregisterf.
 Bendtsen, Holger, GrdJ. (V). Bø, Vj.
 Kass.
 Garbøl, Holger, Landpostb. (R). K&R,
 Su, Vj.
 Hjansen, Aksel, Forp. (R). Skk.
 Jensen, Gunner Holl, GrdJ. (V). By, Vj.
 Kristensen, Ejner, Møllersv. (S). FBø,
 K&R, FSu.
 Lindegaard, Ejner, Husm. (V). Vj.
 Nielsen, Jacob, Forp. (V). Su.
 Nielsen, Valborg, Husm. (R). Bø, Su.
 Olsen, Peder, GrdJ. (V). Skk, Su.
 Rasmussen, Gunner, Arbejds. (S). By,
 FBæ, Vj.
 Sundhelskomm. Fmd: Ejner Kristensen.
 Sognefoged: Uggerslev: GrdJ. N. G.
 Hansen. Nørre Højrup: GrdJ. K. Kri-
 stiansen.

Ugilt

pr. Lørslev. Tlf. Inderum 50. Amts-
 kr: Hjørring, Retskr: 72 a Hjørring,
 Politkr: 52 Hjørring, Skattekr: Hjø-
 rring, Vurdkr: Hjørring. — Af 817 Væl-
 gere stemte 637. S 122 (1), F 515 (6).
Formand: GrdJ. Villy Ræbild. Bø, K&R,
 Pl, *)FSu.
 Jensen, Chr., Arbejds. (S). Vj.
 Jensen, Valdemar, GrdJ. K&R, Vj.
 Jørgensen, Magnus Chr., Regnskabs-
 fører. K&R, Vj.
 Nielsen, Peder, GrdJ. Vj.
 Olesen, Ole, GrdJ. Bsk, Skk, Vj.
 Ugilt, Ivar, GrdJ. Bsk, Skk, Vj.
 Komm. Revisorer: Førstelær C. Niel-
 sen og Husm. Martinus Nielsen.
 Skolekomm. Fmd:
 Folkeregisterf: Kæmner J. Ellitsgaard.
 Pantefoged: Husm. Georg Nielsen.
 Sognefoged: GrdJ. Ivar Ugilt.

Ulbjerg-Lynderup

pr. Viborg. Tlf. Ulbjerg 24x. Postkonto
 41444. Amtskr: Viborg, Retskr: 63
 Hobro, Politkr: 46 Hobro, Skattekr:
 Viborg, Vurdkr: Rinds-Sønderlyng H.
 — Af 709 Vælgere stemte 585. S 00 (1),
 Fællest 118 (1), Lokal G 163 (2), Lokal H
 171 (2), I.M 73 (1).
Formand: Boelsm. Chr. Christensen. (V).
 *)FSu.
 Bech Nielsen, Husm. (R).
 Jensen, Jens L., Arbejds. (S). FBø.
 Nielsen, N. B., Mejerbest. (K). Kass.
 Folkeregisterf.
 Pedersen, Chr. M., Boelsm. (V).
 Stigsen, A. Chr., Boelsm. (V).
 Tholstrup, Alfred, GrdJ. (V).
 Komm. Revisorer: Uddeler N. P. Hald
 og GrdJ. Chr. Sørensen.
 Skolekomm. Fmd: Pastor Bak-Peder-
 sen.
 Sognefoged: Ulbjerg: A. H. Mortensen.
 Lynderup: GrdJ. Poul P. Kjeldgaard.

Ulbølle

pr. Ulbølle. Tlf. Vesterkerne 108,
 Postkonto 14491. Kass. og Folkeregis-
 tret: Tlf. V. Skerninge 332. Amts-

rkr: Svendborg, Retskr: 37 Faaborg, Politkr: 26 Faaborg, Skattekr: Faaborg, Vurdkr: Faaborg. — Af 562 Vælgere stemte 482. S 199 (3), R 63 (1), K 61 (1), V 159 (2).
 Formand: GrdJ. Johs. Søndergaard. (V.) *FSu.
 Bang, Christian, Husm. (R). VJ.
 Bild, Søren, GrdJ. (K). VJ.
 Hansen, Hans Peder. (S). G&V.
 Johannesen, Nikolaj, Husm. (S). VJ.
 K&R.
 Pedersen, Svend, GrdJ. (V).
 Rasmussen, Karl, Arbejdsm. (S). VJ.
 Komm. Revisorer Murerm. Jens Hansen og Mejeribest. S. Otlesen.
 Skolekomm. Fmd: GrdJ. Johs. Søndergaard.
 Folkeregisterf: Nikolaj Johannesen.
 Pantefoged: Arbejdsm. Chr. Rasmussen.
 Sognefoged: GrdJ. Rasmus Ravn.

Uldum

pr. Uldum. Tlf. Uldum 94. Amtsokr: Vejle, Retskr: 46 Vejle, Politkr: 35 Vejle, Skattekr: Bjerger m. fl. H., Vurdkr: Hauling H. — Af 601 Vælgere stemte 514. S 112 (2), Borgerl 158 (2), V 60 (1), Gl. Venstre 76 (1), H 51 (0), Fællesl. 56 (1).
 Formand: Møbelfabr. Bent Laursen (Borgerl), *FSu, Folkeregisterf.
 Jensen, Gunnar, GrdJ. (Fællesl). Bø, K&R, Sko, VJ.
 Jensen, Knud, GrdJ. (V). Sko, FVJ, K&R.
 Jensen, Mads, Arbejdsm. (S). Dø, Sko.
 Jensen, J. Lund, Papirhldr. (Borgerl). K&R.
 Rasmussen, Evald, Landpostb. (S). K&R.
 Rosendahl, Kaj, GrdJ. (V). VJ, Næstfmd.
 Komm. Revisorer: Købm. Chr. Hansen og Mejeribest. H. Faurholt.
 Skolekomm. Fmd: Fru Lena Christensen.
 Sundhedskomm. Fmd: Stationsforst. Edv. Mortensen.
 Sognefoged: GrdJ. Kaj Rosendahl.

Ulfborg

pr. Ulfborg. Tlf. Ulfborg 10. Postkonto 52688. Kommunekt: Tlf. Ulfborg 75. Amtsokr: Ringkøbing, Retskr: 83 Ringkøbing, Politkr: 62 Ringkøbing, Skattekr: Ringkøbing, Vurdkr: Hind H. — Af 1159 Vælgere stemte 886. S 164 (1), B.F 417 (4), Landbol 301 (2).
 Formand: Manufakturhldr. Ejnar Petersen. (B.F). FByp, FK&R, *)FSu, Vgb.
 Boddum, H. C., Realskolebest. (B.F). FKI, Pl.
 Bro, S. Damgaard, GrdJ. (Landbol). Pl, Skk, FVJ.
 Christensen, Holger, Husm. (Landbol). Bø, FV, VJ.
 Gadegaard, Svend, Arbejdsm. (S). Kl, FPI.
 Hansen, Aage, Postmester. (B.F). FBo, Bsk.
 Thorstensen, Simon, Købm. (B.F). Bræ, FBo, K&R, VJ.
 Komm. Revisorer: Træhldr. Jens Jensen og GrdJ. Lars Lillelund.

Skolekomm. Fmd: Sognepr. A. F. Rohde-Hansen.
 Sundhedskomm. Fmd: Læge H. V. Jørgensen.
 Kæmner: W. Schultz.
 Folkeregisterf: Bente Schultz.
 Pantefoged: Chr. Thomsen Jensen.
 Sognefoged: GrdJ. Chr. Moesgaard.

Ulkebøl

pr. Sønderborg. Tlf. Sønderborg 3452, Postkonto 34525. Amtsokr: Sønderborg, Retskr: 94 Sønderborg, Politkr: 69 Sønderborg, Skattekr: Als, Vurdkr: Als. — Af 1613 Vælgere stemte 1307. S 717 (5), R 149 (1), Samlingsl 303 (2), Haandv. og Næringsdr 138 (1).
 Formand: Murer Peter Jørgensen. (S). Bø, Sko, *)FSu, VJ.
 Aarø-Hansen, Kr., Husm. (R). FVJ.
 Frost, P. H., Bygm. (Middelst). By, Bø.
 Iversen, Peter, Snedkersv. (S). Bø.
 Jensen, Tidemand, Børstenbinder (S). FBo, FBø.
 Kæstel, Jørgen, GrdJ. (V). Sko.
 Mathiesen, Jørgen, Maskinarb. (S). K&R, FSKo.
 Nissen, Hans, Murer. (S).
 Petersen, Andr., GrdJ. (V). K&R, VJ.
 Komm. Revisorer: GrdJ. Jørgen Kæstel og Snedkersv. Hans Jørgensen.
 Skolekomm. Fmd: Maskinarb. J. Mathiesen, Murersv. Hans Nissen og Snedkermester Jacob Jacobsen.
 Sundhedskomm. Fmd: Maskinarb. Jørgen Mathiesen.
 Kommunesekr: J. Christian Jessen.
 Pantefoged: Andr. Nielsen.
 Sognefoged: Husm. Kr. Aarø Hansen.

Ullerslev

pr. Ullerslev. Tlf. Ullerslev 602, Postkonto 18358. Amtsokr: Svendborg, Retskr: 32 Nyborg, Politkr: 23 Nyborg, Skattekr: Nyborg, Vurdkr: Nyborg. — Af 728 Vælgere stemte 642. S 126 (2), R 135 (2), V 247 (3), Rf 33 (0), D.K 11 (0); [R+Rf].
 Formand: Sognefoged K. Andersen. (R). K&R, *)FSu, Folkeregisterf.
 Jensen, H. P., Husm. (V). Sko, VJ.
 Knudsen, H. J., Landpostb. (S). Bø, K&R.
 Nielsen, Erik, GrdJ. (V). VJ.
 Rasmussen, A., Mælkehil. (S). FBø, FVJ.
 Rasmussen, Holger, GrdJ. (V). K&R, FSKk.
 Rasmussen, O., Ingeniør. (R). Bø, Sko, VJ.
 Komm. Revisorer: Uddeler Korsgaard og Købm. Erik Nielsen.
 Pantefoged: Viggo Sørensen.
 Sognefoged: GrdJ. Karl Andersen.

Ullerup

pr. Avnbøl. Tlf. Avnbøl 16, Postkonto 38900. Amtsokr: Sønderborg, Retskr: 95 Graasten, Politkr: 70 Graasten, Skattekr: Sønderborg, Vurdkr: Sønderborg. — Af 1092 Vælgere stemte 794.

S 272 (4), Fællesl 266 (3), Mindre Landbrug 122 (1), Haandv. og Næringsdr 123 (1).

Formand: Møllebygger Peder Jørgensen. (Haandv.). Br, FBy, K&R, Sko, VJ.

Brodersen, Broder, Husm. (Mindre L). K&R.

Hymøller, Hans Peter, Arb. (S). Bl, Bø, FSu.

Krog, Jes, Arb. (S). Bo, VJ.

Lei, Carl Christian, GrdJ. (F). VJ.

Lunding, Jørgen, Arbejdsm. (S). Bo, Bø, K&R.

Mathlesen, Andr. Peter, Maskinbygger. (Haandv.). Bø, Sko.

Petersen, Jørgen Henrik, Arb. (S). Br. Petersen, Lorens, Forp. (Fællesl). Br, Su, VJ.

Komm. Revisorer: Købm. H. Lyck og Chr. Christensen.

Kommunesekr.: Frk. Martha Johannsen.

Pantefoged: Frederik Jensen.

Sognefoged: Købm. Niels Andersen.

Ullerup

pr. Fredericia. Tlf. Heise 13. Amtsokr: Vejle, Retskr: 44 Fredericia, Politkr: 33 Fredericia, Skattekr: Fredericia, Vurdkr: Holmans-Elbo H. — 128 Vælgere. Fredsvalg.

Formand: GrdJ. P. Nielsen. VJ.

Haugaard, Hans, Gartner. VJ.

Knudsen, Hans, Propr. Kass.

Nielsen, Rasmus, Propr.

Pedersen, Marius, GrdJ.

Komm. Revisorer: GrdJ. J. P. Thygesen

og GrdJ. N. Kristensen.

Skolekomm. Fmd: Sognepr. A. Rørdam. Sundhedskomm. Fmd: Smedem. H. Christensen.

Folkeregisterf: GrdJ. K. Bohlbros.

Sognefoged: GrdJ. J. P. Thygesen.

Ullits-Fovlum

pr. Ullits. Tlf. Ullits 7y. Folkeregistret: Tlf. Ullits 21. Amtsokr: Aalborg, Retskr: 63 Hobro, Politkr: 46 Hobro,

Skattekr: Løgstør, Vurdkr: Gislum H. — Af 501 Vælgere stemte 398. Ullits

Sognel 86 (2), Fovlum Sognel 80 (1),

Stationsl 124 (2), H 104 (2); [Stationsl + H: Ullits + Fovlum Sognel].

Formand: GrdJ. Chr. Byrjalsen. *)FSkk, *)FSu.

Clausen, Martin, GrdJ. VJ.

Kragstrup, A., Manufakturhdl. Bl, Bo, K&R, VJ.

Kristensen, P. Kaldal, Husm. K.

Liltope, Kr., GrdJ. VJ.

Linneimann, A. K. J., Arbejdsm. VJ.

Nielsen, Chr., Sadelm. Kass., Folkeregisterfører.

Komm. Revisorer: Direktør J. Nielsen og Lærer J. Regnar.

Sognefoged: Ullits: GrdJ. P. Stissing.

Fovlum: GrdJ. Johs. Byrjalsen.

Ulse

pr. Rønnede. Tlf. Rønnede 135. Postkonto 18250. Folkeregistret: Tlf. Røn-

nede 59 u. Amtsokr: Præstø, Retskr: 17 Haslev, Politkr: 5 Køge, Skattekr: Præstø, Vurdkr: Fakse. — Af 426 Vælgere stemte 354. S 120 (2), R 69 (1), V 163 (4).

Formand: Parcell. Rasmus Peter Larsen. (V). FBø, *)FSu.

Christiansen, Vagn, GrdJ. (V). Næstfmd.

Hansen, Johannes, Parcell. (R). FBør,

Herrnansen, Frede, GrdJ. (V). Bø, VJ.

Jensen, Ole, GrdJ. (V). FVJ.

Olsen, Carl, Parcell. (S). VJ.

Paulsen, Viggo, Arbejdsm. (S). Bø, Skk,

Kass.

Komm. Revisorer: Parcell. P. Hansen

og GrdJ. H. Peder Jensen.

Skolekomm. Fmd: GrdJ. Holger Nielsen.

Sundhedskomm. Fmd: GrdJ. Richard

Østergaard.

Folkeregisterf: Parcell. Johannes Han-

sen.

Pantefoged: Jens P. Jørgensen.

Sognefoged: GrdJ. Jens P. Jørgensen.

Ulsted

pr. Ulsted. Tlf. Ulsted 13. Folkeregistret: Ulsted, Tlf. 91. Amtsokr: Aalborg, Retskr: 69 Nørresundby, Politkr: 49 Nørresundby, Skattekr: Nørresundby, Vurdkr: Kær H. — Af 882 Vælgere stemte 708. S 226 (2), Fællesl 476 (5).

Formand: GrdJ. Niels Vadsholt. (Fællesl). FBø, K&R, Fko, FSu, VJ.

Andersen, Ingeman, GrdJ. (Fællesl).

Skk, Sko.

Andersen, Karl, pens. Landpostb. (S).

Bø, K&R.

Andreasen, Laurits, Husm. (Fællesl).

Skk, Sko, VJ.

Hansen, Hans Peter, Boelsm. (Fællesl).

K&R, Ko, Su, FVJ.

Kristensen, Jens Øland, Smedem. (Fællesl).

Bø, FSko.

Rasmussen, Harald, Arbejdsm. (Arbej-

derl). Skk, Su, VJ.

Komm. Revisorer: Købm. Hermann

Gris og Mejeribest. C. Langager.

Skolekomm. Fmd: Pastor H. P. Lassen.

Folkeregisterf. og Kommunekass: Jo-

hannes Hansen.

Sognefoged: Rentier Johs. Nielsen.

Ulstrup

pr. Hornum. Tlf. Hornum 101. Folkeregistret: Hornum, Tlf. Hornum 121.

Amtsokr: Aalborg, Retskr: 65 Løgstør,

Politkr: 47 Nibe, Skattekr: Løgstør,

Vurdkr: Gislum H. — Af 857 Vælgere

stemte 738. S 144 (2), I.M 123 (1), Land-

bolisiel 238 (3), Borgerl 226 (3).

Formand: Førstelærer Alb. Klingbeck

Christensen. (Lokal). FBø, FG&V,

FK&R, FSu.

Andersen, Holger, Opsynsm. (S). Bø,

K&R, Su.

Jensen, N. P. Annæus, Arbejdsm.

(S). G&V, Kl.

Gundersen, Jacob, Husm. (Landbol). Su, Vj.
 Jensen, Kristian, Grdj. (Landbol). Skk, Vj.
 Kommonen, Rolf, Dyrlægge. (U.P).
 Kragelund, Andrea, Husmoder. (U.P).
 Bø, Su.
 Nielsen, Valdemar, Karetmager. (I.M).
 G&V, K&R, Fk, Sko.
 Sauer, Ejnar, Grdj. (Landbol). Bø, G&V, Skk, Sko, Su.
 Komm. Revisorer: Urmager Højer Schack og Mejeribest. Poul Nielsen.
 Skolekomm. Fmd: Sognepræst E. Fibiger-Dagnæs.
 Kæmner: Willy Knudsen.
 Pantefoged: Hotelejer Niels Nielsen.
 Sognefoged: Grdj. Karl Gregersen.

Understed-Karup

pr. Frederikshavn, Tlf. Vangens Mølle 6.
 Amtsrrkr: Hjørring, Retskr: 70 Sæby, Politkr: 50 Sæby, Skattekr: Frederikshavn, Vurdkr: Frederikshavn. — Af 442 Vælgere stemte 301. S 41 (1), V 269 (6).
 Formand: Grdj. Holger Overby. *)FSU, *)FVj. Folkeregisterf.
 Christensen, P., Arbejdsm. Bø.
 Jensen, Chr., Grdj Bsk, Skk.
 Jensen, Hans, Grdj. (V).
 Jensen, Sigurd, Grdj.
 Olesen, A., Grdj. Bø.
 Snebang, V., Grdj. FBsk, Kass. Næstformand.
 Komm. Revisorer: Grdj. Peter Jensen og Grdj. P. Olesen.
 Skolekomm. Fmd: Sognepr. Goll.
 Sognefoged: Understed: Grdj. Ole Møller. Karup: Grdj. A. Chr. Grøntved.

Underup se Nim-Underup.

Undløse-Søndersted

pr. Tølløse, Tlf. Undløse 118 (Fmd: Tlf. Undløse 17y), Postkonto 82323. Amtsrrkr: Holbæk, Retskr: 12 Holbæk, Politkr: 9 Holbæk, Skattekr: Holbæk, Vurdkr: Tuse H. — Af 995 Vælgere stemte 819. S 275 (5), R 159 (2), K 74 (1), V 278 (5), Upolitisk 30 (0); [K+V].
 Formand: Grdj. Otto Jensen. (V). FBø, FK, FSU.
 Andersen, Alex, Grdj. (V). By, Bø, Vj.
 Andersen, Thorvald, Arbejdsm. (S). Bl, FBo, K, Vj.
 Christensen, Andreas, Grdj. (V). By, Skk, Su, Vj.
 Estrup, Jac., Hofjæggerm. (K). FVj. Næstformand.
 Hansen, Alfr., fhv. Grdj. (R). Su.
 Hansen, Johs., Grdj. (V). Bl, By, Bø, K, Vj.
 Jensen, Hans B., Grdj. (R). Vj.
 Jensen, Niels, Vognm. (S). Bl, By, Su, Vj.
 Jensen, Verner, Arbejdsm. (S). Bo, By, Bø, Vj.
 Jørgensen, Karen, Husmoder. (V). Bl, By, Skk, Vj.

Madsen, J. C., Cyklehdl. (S). FBsk, By, Bø, Su, V, Vj.
 Olsen, Albert, Husm. (S). Bø, Skk, Vj.
 Komm. Revisorer: Uddeler Poul Nielsen og Hofjæggerm. Jac. Estrup.
 Skolekomm. Fmd: Sognepr. Bernsteen.
 Sundhedskomm. Fmd: Grdj. Morten Øster Jørgensen.
 Kommunesekr. og Kass: Bertel Danholm.
 Pantefoged: Regnskabsfører Henry Kaae.
 Sognefoged: Undløse: Bankbest. H. K. Jørgensen. Søndersted: Grdj. Johannes Larsen.

Urlev-Stenderup

pr. Braaskov, Tlf. Hornsyld 149, Postkonto 11914, Folkeregistret: pr. Braaskov, Tlf. Stenderup 44 y. Amtsrrkr: Vejle, Retskr: 47 Horsens, Politkr: 36 Horsens, Skattekr: Bjerge m. fl. H. Vurdkr: Bjerge H. — Af 683 Vælgere stemte 552. S 163 (2), U.P 168 (3), Landboliste 221 (4).
 Formand: Skomagerm. Skaarup Poulsen. (U.P). Bø, K&R, Skk, *)FSU.
 Hansen, H., Grdj. (Landbr). Bsk, Skk.
 Jørgensen, Just, Arbejdsm. (S). K&R.
 Jørgensen, Karl, Grdj. (Landbr). K&R.
 Nielsen, Karl, Arbejdsm. (S). Skk, *)FVj.
 Nielsen, N. Juel, Grdj. (Landbr).
 Nymann, A., Vognm. (U.P). Bl.
 Olesen, Ole, Grdj. (Landbr).
 Slig, M., Arbejdsm. (U.P). Sundh.
 Komm. Revisorer: Landpost. Th. Madsen og Grdj. N. Juel Nielsen.
 Folkeregisterf. og Kæmner: E. Mikkelsen.
 Sognefoged: Urlev: Grdj. Hans Hansen. Stenderup: Propr. Frj. Kjær.

Ut se Tyrsted-Ut

Utterslev

pr. Kastager, Tlf. Kastager 22. Fmd: Tlf. Kastager 39, Folkeregistret: Tlf. Kastager 38 y. Postkonto 17160. Amtsrrkr: Maribo, Retskr: 31 Nakskov, Politkr: 22 Nakskov, Skattekr: Nakskov, Vurdkr: Lollands nærre H. — Af 702 Vælgere stemte 654. S 316 (5), R 55 (0), K 74 (1), V 201 (3).
 Formand: Tømrerm. Johs. Clausen. (S). Bo, K&R, Su.
 Christensen, Kjeld, Parcell. (S). FVj.
 Christensen, Kai, Grdj. (V). Su, Vj.
 Hansen, Johs., Postb. (S). Su, Vj.
 Jørgensen, Rudolph, Parcell. (V).
 Kamper, Edm., Grdj. (V). Su, Vj.
 Nielsen, Arthur. (S). Kass.
 Nielsen, Carl Oskar, Arbejdsm. (S). Su, Vj.
 Rasmussen, Th., Propr. (K). Su, Vj.
 Komm. Revisorer: Grdj. K. Severinsen og Skatteraadsmidl. Carl Hansen.
 Skolekomm. Fmd: Parcell. Fritz Würtz.
 Sundhedskomm. Fmd: Husejer I. C. Christensen.
 Pantefoged: Johs. Hemmingsen.
 Sognefoged: Grdj. J. C. Severinsen.

Uvelse

pr. Lindholm. Tlf. Lindholm 32, Postkonto 83003. Amtsokr: Frederiksborg, Retskr: 8 Hillerød, Politkr: 7 Hillerød, Skattekr: Frederikssund, Vurdkr: Østlykke m. fl. H. — Af 246 Vælgere stemte 221. S 63 (2), B.F 158 (5).
 Formand: GrdJ. Hans Andersen. (V). Bø, K&R, FSu.
 Christensen, Bent, GrdJ. (V). Næstfmd. Hansen, Hans Aksel, Landm. (V).
 Olsen, Axel, Vognm. (V). Kass.
 Petersen, Harald G., Smedem. (U.P). FVJ.
 Poulsen, Niels P., Arbejds. (S).
 Rasmussen, Torvald, Husm. (S). FBø.
 Komm. Revisorer: Lærer Th. Christensen og Propr. Nielsen.
 Skolekomm. Fmd: GrdJ. Hans Andersen.
 Sundhedskomm. Fmd: Smedem. Harald G. Petersen.
 Pantefoged: Cyklehdl. Otto Nielsen.
 Sognefoged: GrdJ. Jørgen Nielsen.

Vaabensted-Engestofte

pr. Saks København. Tlf. Vaabensted 1056. Amtsokr: Maribo, Retskr: 29 Saks København, Politkr: 20 Saks København, Skattekr: Maribo, Vurdkr: Saks København. — Af 601 Vælgere stemte 626. S 273 (5), R 130 (2), Fællest 208 (4).
 Formand: Parcell. A. Larsen. (Fællest). FK&R, FVJ, Folkeregisterf.
 Andersen, Erh., GrdJ. (Fællest). Su, VJ.
 Andersen, Peter, Arbejds. (S). K&R, VJ.
 Beck, V., Statshusm. (R). FBø, FSu, VJ.
 Christensen, Josefine, Husinoder. (S). Bø, Skk.
 Christiansen, G., Lærer. (R). K&R, VJ.
 Jørgensen, Ingvar, GrdJ. (Fællest). Su, VJ.
 Larsen, Ove, GrdJ. (Fællest). Bsk, VJ.
 Matzen, Aage, Arbejds. (S). Su, VJ.
 Rasmussen, A., Arbejds. (S). Su, VJ.
 Rasmussen, Jørgen, Arbejds. (S). Næstformand.
 Komm. Revisorer: Lærer H. Kristiansen og Arbejds. J. Rasmussen.
 Skolekomm. Fmd: Pastor Marcussen.
 Sundhedskomm. Fmd: GrdJ. Thv. Rasmussen.
 Beskæftigelsesudv. Fmd: GrdJ. Rud. Jørgensen.
 Kommunavn. Fmd: GrdJ. P. Kaare.
 Kommunekass. Statshusm. Vald. Bech.
 Pantefoged: Husejer Martin Jensen.
 Sognefoged: Vaabensted: GrdJ. H. Holm. Engestofte: GrdJ. E. Romme.

Vaalse

pr. Nr. Aisle. Tlf. Vaalse 23 x, Postkonto 9060. Folkeregistret: Nr. Aisle, Tlf. Vaalse 3. Amtsokr: Maribo, Retskr: 28 Nykøbing F., Politkr: 19 Nykøbing F., Skattekr: Saks København, Vurdkr: Følsters nordre. — Af 433 Vælgere stemte 303. S 113 (2), R 122 (3) V 157 (4).
 Formand: GrdJ. Ove Nielsen. (V).

Andersen, Peter, Parcell. (R). Næstfmd. Bonde, Bernhard, GrdJ. (V). FVJ.
 Jacobsen, Jørgen, GrdJ. (R). FBø.
 Henriksen, Villum, Arbejds. (S).
 Petersen, Gunnar, Chauffør. (R).
 Raahauge, Pohnnes, GrdJ. (V).
 Rasmussen Hans, GrdJ. (V). FBø.
 Wied, Carl, Postb. (S). FBø, *)FSu.
 Komm. Revisorer: Købm. Otto Hansen Mogensen og Ejvind Larsen.
 Folkeregisterf. og Kass: Husejer Chr. Rasmussen.
 Pantefoged: GrdJ. H. P. O. Jensen.
 Sognefoged: Rentier H. J. Buddige.

Vadum

Østerhalme pr. Vadum. Tlf. Vadum 20. Kærnerkt: Vadum, Tlf. Vadum 71. Amtsokr: Aalborg, Retskr: 69 Nørresundby, Politkr: 49 Nørresundby, Skattekr: Nørresundby, Vurdkr: Kær H. — Af 807 Vælgere stemte 591. S 78 (1), U.P 513 (8).
 Formand: GrdJ. Svend Rønn. (U.P). Bsk, FBø, K&R, *)FSu.
 Jensen, Chr., GrdJ. (U.P). G&V.
 Larsen, Niels, Arbejds. (S). Bø, Skk, Sko.
 Petersen, P., Postbud. (U.P). Bø.
 Rasmussen, Aage, GrdJ. (U.P). K&R.
 Sørensen, J. M., GrdJ. (U.P). Bø, G&V.
 Sørensen, V., Husm. (U.P).
 Thomsen, Aage, Tømrerm. (U.P). Næstformand.
 Vestergaard, Jens, GrdJ. (U.P). Bø, G&V.
 Komm. Revisorer: Lærer E. Hansen og Husm. Viktor Sørensen.
 Brændselsudv. Fmd: GrdJ. J. Vadskær.
 Skolekomm. Fmd: Sognepr. N. Møller.
 Folkeregisterf: Kærner Sofus Jensen.
 Sognefoged: Haldager Distr: Husmd. P. Simonsen. Vadum: Adolf Jacobsen.

Valby se Helsing-Valby.

Vallekilde-Hørve

pr. Hørve. Tlf. Hørve 217. Postkonto 6838. Kommunekt: Hørve, Tlf. 141. Folkeregistret: Hørve Tlf. 141. Amtsokr: Holbæk, Retskr: 11 Nykøbing S., Politkr: 9 Holbæk, Skattekr: Nykøbing S., Vurdkr: Skilpinge H. — Af 1500 Vælgere stemte 1251. S 205 (2), R 280 (2), K 109 (1), V 410 (4), Rf 57 (0), I.M 90 (0); [V+I.M].
 Formand: Boelsm. Johs. Brøns Petersen. (V). Bø, K&R, FSu.
 Hansen, Sigrun Trier, Fru. (V). Bø, Su.
 Hansen, Ejler, GrdJ. (V). Su, FVJ.
 Killemoose, G., Frue. (R). Bø, K&R, Su.
 Larsen, Vald., Statshusm. (R). Su VJ.
 Larsen, Werner, Købm. (K). K&R, Skk.
 Madsen, Laurits, GrdJ. (V). Bsk, Bø, Pl.
 Rasmussen Axel, Arbejds. (S). VJ.
 Vesth, Fr., Inkassator. (S). FBø, Su.
 Komm. Revisorer GrdJ. Sigurd Herwilk og Boelsm. Aage Olsen.
 Sundhedskomm. Fmd: Dyrslæge Stage Nielsen.

eskæftigelsesudv. Fmd: Chr. Bille.
ørnev. Fmd: Købm. P. Sørensen.
olkeregisterf. og Kommunesekr: J.
Hansen.
antefoged: Niels Lundgaard Jensen.
ognefoged: Vallekilde: Aage Madsen.
Hørve: Knud Lundgaard Jensen.

Vallensbæk

r. Glostrup. Tlf. Vallensbæk 213. Kom-
muneft. og Folkeregistret: Tlf. Val-
lensbæk 213, Postkonto 29527. Amts-
rkr: København, Retskr: 3 Køben-
havn, Politlkr: 3 København, Skatte-
kr: Glostrup, Vurdkr: Smørum H. —
Af 485 Vælgere stemte 301. S 136 (2),
K 35 (0), U.P. 68 (1), B.F. 152 (2); [U.P.
+B.F].

ormand: Købm. Laur. Andersen. (U.P.).
Bø, FK&R, Skk, *)FSu.

ansen Michael, GrdJ. (B.F). Bsk, FBø,
K&R, FVJ.

assen, Knud, Murerm. (S). By, Bø,
K&R, Skk.

lsen, Nillaus, Gartner. (B.F). By, Skk
VJ.

ørensen, Hans, Form. (S). FBy, VJ.
omm. Revisorer: Gartner Dan Chr.

Petersen og Lærer P. K. Larsen.

ygningsskomm. Fmd: Murerm. Knud
Lassen.

undhedsskomm. Fmd: Gartner N. Olsen
ygningssinsp. og Ingeniør: Asbjørn
Kristensen.

eskæftigelsesudv. Fmd: Snedker Villy
Andersen.

ommunesekr: Herluf Petersen.

antefoged: pens. Politlbetj. P. Nielsen.
ognefoged: Købm. Laur. Andersen.

Vallensved

pr. Hyllinge. Tlf. Kyse 28. Amtskr: So-
rø, Retskr: 21 Næstved, Politlkr: 14
Skælskør, Skattekr: Skælskør, Vurd-
kr: Ø. Flakkebjerg H. — Af 432 Vælgere
stemte 371. S 105 (2), S 50 (1), K 86 (2),
V 130 (4); [K+V].

ormand: GrdJ. L. Christoffersen. (K).
Bø, K&R, Sko, *)FSu, *)FVgb.

ndersen, H., Smeden. (K). Sko.
ederiksen Chr., GrdJ. (V). Næstfmd.

Hansen, G., Parcell. (S). Bø,
Hansen, H. D., GrdJ. (V). K&R, Sko.

ansen, K. E., GrdJ. (V). Bsk. Kass.
arsen, Thv., Parcell. (H). K&R.

aldsen, Niels, GrdJ. (V). FBø.
anton, Poul Frede, Arbejdsm. (S).
Bsk.

skolekomm. Fmd: Pastor Windebalte.
antefoged: Carl Chr. Jensen.

ognefoged: GrdJ. Christen Hansen.

Valløby-Taarnby

pr. Vallø. Tlf. Vallø 20 Postkonto 18070.
Amtsrkr: Præstø, Retskr: 5 Køge, Po-
litlkr: 5 Køge, Skattekr: Store-Heddinge,
Vurdkr: Bjeverskov H. — Af 552
Vælgere stemte 457. S 192 (3), V 107
(2), Fællest 50 (1), Valløllste 58 (1),

Borgerl 50 (0); [V+Vallø+Borgerl].
Formand: GrdJ. Hans Hansen. (V).
Hansen, Johs. Mejerlbest. (Rf). Kass.
Tlf. Vallø 17.

Holm, Ricard, Fuldm. (K). Sko.

Jensen, Henry, Gummlarb. (S). VJ.

Jensen, Jens Peder, GrdJ. (V). VJ.

Larsen, Jens L. A., Mejeriarb. (S). Su.

Nielsen M. Hartvig, Slagteriarb. (S). Su.

Komm. Revisorer: Lærer N. Gude og

Parcell Chr. Nielsen.

Pantefoged: Husejer Jens L. A. Larsen.

Sognefoged: St. Taarnby: Niels H. Lar-
sen. Valløby: Sigvald Petersen.

Valsgaard se Ove-Valsgaard.

Valsøllille se Jystrup-Valsøllille.

Vamdrup

pr. Vamdrup. Tlf. Vamdrup 48 (10—12
og 14—16, Lørd. 10—12,30), Postkonto
16240. Amtskr: Ribe, Retskr: 45 Køl-
ding, Politlkr: 34 Kolding, Skattekr:
Andst m. fl. H., Vurdkr: Slaus H.
— Af 1955 Vælgere stemte 1582. S 486
(3), K 275 (2), V 280 (2), Miss. 428 (3),
H 101 (1); [V+H].

Formand: Fabr. L. P. Olsen. (Miss). Bø,
K&R, FSu.

Agger, Peter, GrdJ. (Miss). Skk, VJ.

Andersen, Anders Chr., Skolebest.

(Miss). Bø, Ily, G. E.

Andsager, Jens Peter, GrdJ. (V). Br,
Bsk, FVJ.

Green, Julius, Kontrolbest. (S). FBo,

Byj, E. G, K&R, Su, VJ.

Jørgensen, H. P., Boelsm. (V). Bl, Bø,
Skk, Sko, VJ.

Kjældgaard, Ove, Folketingsm. (S). Br,
G, Skk, Sko.

Knudsen, S. F., Førstelærer. (S). Bl,
FBø, Su.

Lindgaard-Petersen, P., LRSagf. (K).

Bl, By, E. G, Skk, VJ.

Lundgaard, A., Købm. (V). FBR, Su, E. G.

Rasmussen, R. A., Red. (K). FBI, FE,
FG, K&R, Su.

Bygningskomm. Fmd: Kreaturhdl. Kri-
stian Eriksen.

Komm. Revisorer: Førstelærer Knudsen
og Førstelærer Fillingen.

Skolekomm. Fmd: Pastor Jul. Nielsen.

Sundhedsskomm. Fmd: Realskolebest. A.
C. Andersen.

Folkeregisterf: Chr. Fabrin.

Kommunesekr. og Kass: Bogh. Dorthea
Bremer.

Pantefoged: L. Mikkelsen.

Sognefoged: Chr. A. Hansen.

Vammen-Lindum-Bigum

Vammen pr. Viborg. Tlf. Vammen 12,
Postkonto 9746. Amtskr: Viborg,
Retskr: 78 Viborg, Politlkr: 58 Vi-
borg, Skattekr: Nørlyng-Sønderlyng
H., Vurdkr: Rinds og Sønderlyng H.
— Af 833 Vælgere stemte 681. S 133 (2),
R 54 (1), V 150 (2), Rf 32 (0), B.F. 314
(4); [V+B.F].

Formand: GrdJ. Niels Kromann. (V).
 Bø, Ko, FSu.
 Bach, Rasmus, GrdJ. (V). Skk, VJ.
 Døllerup, Otto, Husm. (V). Kass.
 Fynbo, Vagn, Bogholder. (S). FSkk, VJ.
 Jønsen, N. P., GrdJ. (V). Sko, VJ.
 Lokkegaard, A., Husm. (R). Su, VJ.
 Nielsen, A., Arbejds. (S). R, VJ.
 Thorup, Meldgaard, GrdJ. (V). R, Skk,
 VJ.
 Ushus, Bernhard, Husm. (V). Skk.
 Komm. Revisorer: Rentler P. Chr. Pe-
 dersen og GrdJ. J. Christensen.
 Sognefoged: Vaninen: GrdJ. Niels Kro-
 mann. Lindum: GrdJ. R. J. Bach. Bi-
 gum: GrdJ. C. M. Munk.

Vandborg-Ferring

pr. Bonnet. Tilf. Vandborg 3. Amtsokr:
 Ringkøbing, Retskr: 82 Lemvig, Polli-
 ukr: 61 Lemvig, Skattekr: Lemvig,
 Vurdkr: Lemvig. — Af 882 Valgere
 stemte 404. S 63 (1), B.F 1 194 (5),
 B.F 2 94 (2), I.M 53 (1).
 Formand: GrdJ. Charles Hansen (B.F).
 Folkeregisterf.
 Dalgaard, L. W., GrdJ. (B.F). K&R.
 Bjerre, Christen, Hotelejer. (B.F). VJ.
 Gregersen, Laurits, Arbejds. (S). Skk.
 Hillersborg, Chr., Propr. (B.F). Skk, VJ.
 Larsen, Christen, Tømrer. (B.F). Sko.
 Kass. Tilf. Vandborg 11.
 Nielsen, Aage, Husm. (B.F). Sko.
 Pedersen, Esper, GrdJ. (I.M). VJ.
 Roesgaard, Jens, GrdJ. (B.F). Bø, Sko.
 Komm. Revisorer: A. J. Strande og Ja-
 cob Riis.
 Sognefoged: Vandborg: GrdJ. Johs.
 Døngaard. Ferring: GrdJ. Laurits
 Dalgaard.

Vandet

se Vester Vandet-Øster Vandet.

Vang-Tvorup

pr. Thisted. Tilf. Vang 10. Amtsokr:
 Thisted, Retskr: 74 Thisted, Polli-
 ukr: 53 Thisted, Skattekr: Hassing m. fl.
 H., Vurdkr: Hundborg H. — Af 370
 Valgere stemte 303. Arbejderl 84 (2),
 B.F 219 (5).
 Formand: Husm. Chr. Rysgaard. (B.F).
 Tilf. Vang 33.
 Buus, K. F., Mejeribest. (B.F). FBø,
 K&R, Sko.
 Jørgensen, A. C., GrdJ. (B.F). VJ.
 Nielsen, A., Arbejds. (Arb). Bø, VJ.
 Pedersen, Carl, Arbejds. (Arb). VJ.
 Poulsen, Christian, Husm. (B.F). Bø,
 Sko.
 Rask, J., GrdJ. (B.F). K&R, Sko, FVJ.
 Komm. Revisorer: Lærer C. Thomsen
 og Chr. S. Jeppesen.
 Skolekomm. Fmd: Martin Madsen.
 Sognefoged: Husejer Chr. Sigshøj.

Vantinge

pr. Espe. Tilf. Vantinge 8. Postkonto
 51706. Folkeregistret: Tilf. 113. Amts-
 okr: Svendborg, Retskr: 37 Faaborg,

Politkr: 26 Faaborg, Skattekr: Faa-
 borg, Vurdkr: Salling H. — Af 169 Væl-
 gere stemte 152. V 95 (3), B.F 55 (2).
 Formand: Møller Vilgo Larsen. (V).
 Andersen, Svend Aage, Husm. (R).
 Frederiksen, Johannes, Snedker. (R).
 Hansen, Ejner, GrdJ. (V).
 Nørregaard, Peder, GrdJ. (V). Næstfmd
 Komm. Revisorer: Skolelærer C. Jensen
 og Uddeler Andersen.
 Folkeregisterf: Husm. J. Jørgensen.
 Kommunekass: GrdJ. Ejner Hansen.
 Sognefoged: GrdJ. Lars Kristensen.

Varde Landsogn

pr. Varde. Tilf. Orten 31. Amtsokr: Ribe
 Retskr: 85 Varde, Politkr: 63 Varde
 Skattekr: Varde, Vurdkr: Varde. —
 399 Valgere; upolitisk Valg.
 Formand: GrdJ. Hans Chr. Jessen. (V)
 Folkeregisterf.
 Andersen, Mathilius, GrdJ. (V). FVJ.
 Blak, Hans Ølgaard, GrdJ. Sko.
 Kristensen, Thormod, GrdJ. (Rf). FSkk
 Larsen, Andreas, GrdJ. (R). VJ.
 Madsen, Kristian, Husm. (V). VJ.
 Thomsen, Peder, GrdJ. (V). Kass. Tilf
 Mejls 13.
 Komm. Revisorer: GrdJ. Math. Ander-
 sen og GrdJ. Harry Stagelund.
 Børnev. Fmd: Lærer Sneum.
 Sognefoged: fhv. GrdJ. Ingvard Kri-
 stensen.

Varnæs

pr. Varnæs. Tilf. Bovrup 8034 (9—12 og
 14—17), Postkonto 48559. Amtsokr: Aa-
 benraa, Retskr: 92 Aabenraa, Politkr
 68 Aabenraa, Skattekr: Lundtofte
 Vurdkr: Aabenraa Amts søndre. — Af
 417 Valgere stemte 321. S 117 (2), Land-
 mandsl 129 (2), Haandværkerl 75 (1).
 Formand: GrdJ. Peter Agertoft. (Land-
 mandsl). FBø, K&R, *)FSu. Tilf. Bov-
 rup 8194.
 Jacobsen, Andreas, Arbejds. (S).
 Jacobsen, Boy, Arbejds. (S).
 Krogh, Christen, GrdJ. (Landmandsl).
 Næstfmd.
 Sibbensen, Georg, Prokurist. (Haandvær-
 kerl). K&R.
 Komm. Revisorer: Mejeribest. Ravi
 Jensen og Landpostb. J. K. Petersen.
 Skolekomm. Fmd: GrdJ. Otto Petersen.
 Kæmner: S. K. Christiansen.
 Sognefoged: GrdJ. Nis Lorensen.

Varpelev

pr. Klippinge. Tilf. Varpelev 34. Amts-
 okr: Præstø, Retskr: 24 Store-Heddinge,
 Politkr: 15 Store-Heddinge, Skat-
 tekr: Store-Heddinge, Vurdkr: Store-
 Heddinge. — Af 151 Valgere stemt
 138. S 31 (1), V 72 (4). Upolitisk 35 (2)
 Formand: GrdJ. Emil Hansen. (V). Bø
 FR, *)FSu.
 Alling, Vilgo, GrdJ. (V). R, VJ. Næst
 formand.
 Andersen, Emil Dahl, Parcell. (R). Bø
 Skk.

Christoffersen, Maren, Husmoder. (K).
 FBø, FSKk.
 Dahl, Aksel, Arbejdsm. (S). R, VJ.
 Frederiksen, Hans, GrdJ. (V). FVJ.
 Hansen, C., Lærer. (V). Kass.
 Komm. Revisorer: Uddeler A. Jensen og
 Parcell, Jørgen Olsen.
 Skolekomm. Fmd: Maren Christoffersen
 Sundhedskomm. Fmd: Husejer Jens
 Christoffersen.
 Sognefoged: GrdJ. Hans Frederiksen.

Vebbestrup se Rold-Vebbestrup.

Vedbæk se Søllerød.

Vedersø

pr. Ulfborg. Tlf. Ulfborg 86 v. Amtsokr:
 Ringkøbing, Retskr: 83 Ringkøbing,
 Politkr: 62 Ringkøbing, Skattekr:
 Ringkøbing, Vurdkr: Hind H. — 336
 Vælgere. Fællesliste valgt uden Af-
 stemning.
 Formand: GrdJ. Jakob Bjerregaard.
 *)FSu.
 Iversen, Niels Peder, Husm.
 Jensen, Johannes, GrdJ. FBø.
 Jensen, P. G., Mejeribest.
 Jeppesen, Peder, GrdJ. Kass.
 Jørgensen, Jens, GrdJ.
 Nørgaard, Hans, GrdJ.
 Konim. Revisorer: Forp. Kristen Ber-
 thelsen og Landpostb. Ole Pedersen.
 Skolekomm. Fmd: Pastor Bang-Madsen.
 Sognefoged: GrdJ. Anders Ebbensgaard.

Vedslet

pr. Hovedgaard. Tlf. Grumstrup 12.
 Amtsokr: Skanderborg, Retskr: 47
 Horsens, Politkr: 37 Horsens, Skatte-
 kr: Skanderborg, Vurdkr: Skander-
 borg. — Af 366 Vælgere stemte 324. S
 58 (1), B.F 266 (6).
 Formand: GrdJ. Poul Poulsen. (V). Bsk,
 FBø, K, FKO, FSu.
 Christensen, Iver, GrdJ. (U.P). FVJ.
 Laursen, Andreas, GrdJ. (V). Kass.
 Tlf. Grumstrup 50.
 Nielsen, Hans, Arbejdsm. (S). Bø.
 Rasmussen, Peter, GrdJ. (B.F). Bø.
 Sørensen, Ejner, GrdJ. (K).
 Winther, Ejner, GrdJ. (V). VJ.
 Komm. Revisorer: GrdJ. Victor Jørgen-
 sen og Mejeribest. Laursen.
 Skolekomm. Fmd: GrdJ. Laurs Laursen.
 Folkeregisterf: N. Chr. Christensen. Tlf.
 Grumstrup 8.

Vedsted

pr. Over-Jerstal. Tlf. Ustrup 2. Amts-
 rkr: Haderslev, Retskr: 89 Haderslev,
 Politkr: 66 Haderslev, Skattekr: Chr-
 stiansfeld, Vurdkr: Gl. Haderslev. —
 Af 1199 Vælgere stemte 882. S 235 (2),
 B.F 647 (7).
 Formand: Husm. Johs. Midtgaard.
 (B.F). *)FSu, Folkeregisterf, Person-
 registerf.
 Bentzen, Anders, Arbejder. (S).
 Bertelsen, Niss, Arbejder. (S).

Bonnichsen, Niels, GrdJ. (B.F).
 Bruun, Jens, GrdJ. (B.F).
 Helsel, Jes, Handelsm. (B.F).
 Jørgensen, Jørgen, Husm. (B.F).
 Krog, Nis, Husm. (B.F).
 Petersen, Jakob, Købm. (B.F).
 Konim. Revisorer: L. Bentzen og Lærer
 A. P. Lund.
 Børnev. Fmd: Pastor Quistgaard.
 Kass. og Sekr: Chr. Christensen.
 Pantefoged: Jakob Petersen.
 Sognefoged: Ø. Distr: Eskild Enemark,
 Høgelund. V. Distr: Mejeribest. Chri-
 stian Ravn.

Vedsted

pr. Birkelse. Tlf. Birkelse 75. Amtsokr:
 Hjørring, Retskr: 69 Nørresundby,
 Politkr: 49 Nørresundby, Skattekr:
 Børglum m. fl. H., Vurdkr: Øster Han
 H. — Af 791 Vælgere stemte 654. S 173
 (2), B.F 480 (5).
 Formand: P. Knudsen. (Lokal). FBø,
 FK&R, *)FSu, FVJ.
 Gregersen, Egert, GrdJ. (Lokal).
 Jensen, Gunnar Ravn, Arbejdsm. (S).
 Su, VJ.
 Jensen, Jens Kr., Arbejdsm. (S).
 Jørgensen, Anton, Husm. (Husmandsl).
 Pedersen, Bent, GrdJ. (Lokal).
 Sørensen, Vilgo, Statshusm. (Lokal).
 Komm. Revisorer: Marius Mumsgaard
 og Janus Nielsen.
 Kæmner: Jens Chr. Jensen.
 Pantefoged: Jens Nielsen.
 Sognefoged: GrdJ. Søren Søborg.

Vedtofte se Søllested-Vedtofte.

Veflinge

pr. Veflinge. Tlf. 52. Folkeregistret: Tlf.
 83. Amtsokr: Odense, Retskr: 41 Bo-
 gense, Politkr: 30 Bogense, Skattekr:
 Bogense, Vurdkr: Bogense. — Af 815
 Vælgere stemte 621. S 132 (2), R 133
 (2), K 136 (2), V 220 (3).
 Formand: Propr. V. Lund. (K). R.
 Hansen, Carl, GrdJ. (V). VJ.
 Iversen, G., GrdJ. (K). VJ.
 Jørgensen, P., Husejer. (R). Skk.
 Larsen, E., Frugtavl. (S). VJ.
 Nielsen, Th., GrdJ. (V). R.
 Rasmussen, C., GrdJ. (V). Bø, Skk.
 Rasmussen, Jens, Slagter. (S).
 Riher, V., Lærer. (R). R.
 Komm. Revisorer: Købm. Clausen og
 GrdJ. M. Larsen.
 Skolekomm. Fmd: Sognepr. H. V. Ba-
 cher.
 Sognefoged: N. Distr: GrdJ. Marius Lar-
 sen. S. Distr: GrdJ. Alfred Hansen.

Veggerby

pr. Vegger. Tlf. Vegger 29y. Folkereg-
 istret: Tlf. Byrsted 29. Amtsokr: Aal-
 borg, Retskr: 66 Nibe, Politkr: 47
 Nibe, Skattekr: Nibe, Vurdkr: Løg-
 stør. — Af 572 Vælgere stemte 447 paa
 upolitiske Lister.
 Formand: GrdJ. Ingeman Riis Christian-
 sen. (U.P). FK&R, FSu.

Andersen, Martin, Husm. (U.P). FBø.
Christensen, Niels, GrdJ. (U.P). Kass.
Jacobsen, Andreas, Arbejds m. (U.P). Bø,
VJ.

Jørgensen, Søren, Husm. (U.P).
Krabsen, Erik, Statshusm. (U.P). Bø,
K&R, FVJ.

Langdal, Marthus, Husm. (U.P). FBø,
Skk, VJ.

Komm. Revisorer: Mejerlbest. H. C.
Thomsen og GrdJ. Christen Nørgaard.
Skolekomm. Fmd: GrdJ. Martin Christensen.

Folkeregisterf: Sognefoged M. Schmidt.
Sognefoged: Rentler Martin Schmidt og
GrdJ. Anders Thomsen.

Veggerslev-Villersø

pr. Grenaa. Tlf. Veggerslev 48. Amtsrkr: Randers, Retskr: 57 Grenaa Politikr: 42 Grenaa, Skattekr: Grenaa, Vurdkr: Grenaa. — Af 302 Vælgere stemte 247. S 71 (1), V 176 (4).

Formand: GrdJ. Søren Rasmussen. (V). *)FSu, Folkeregisterf.

Møller, Aage, GrdJ. (V).
Møller, Frederik, Arbejds m. (S).

Nielsen, Hans, GrdJ. (V).
Nielsen, S., Statshusm. (V).

Komm. Revisorer: Værkfører Peter Schmidt og GrdJ. Alfred Jensen.

Skolekomm. Fmd: Sognepr. Vagn Jørgensen.

Sognefoged: Veggerslev: GrdJ. Aage Hansen. Villersø: GrdJ. Bernhard Kromand.

Vejby se Lem-Vejby.

Vejby-Sejlstруп

pr. Vraa. Tlf. Vejby 5. Folkeregistret: Tlf. Vejby 23. Amtsrkr: Hjørring, Retskr: 72 a Hjørring, Politikr: 52 Hjørring, Skattekr: Hjørring, Vurdkr: Børglum H. nordre. — Af 414 Vælgere stemte 323 iaa Lokallister.

Formand: GrdJ. Hans Krogh. K&R, FVgb.

Jensen, Kristen, Husejer, Bsk, Bø, K&R, Vgh, VJ.

Nielsen, Thorvald, GrdJ. (B.F). Bsk, VJ.
Simonsen, Chr., Tømrer. Bsk, Bø,

*)FSu, Vgb.
Søndergaard, Niels, Husejer. K.

Søndergaard, Vilhelm, GrdJ. K&R, Skk, VJ.

Toft, Hans, Husm. (B.F). Bø, K&R.
Komm. Revisorer: Lærer Larsen og Mejerlbest. Nielsen.

Skolekomm. Fmd: Fru Anna Kirkeholm.
Pantefoged: Tømrer Chr. Simonsen.

Sognefoged: Vejby: GrdJ. N. Ellitsgaard. Sejlstруп: GrdJ. Vilh. Søndergaard.

Vejby-Tibirke

pr. Vejby. Tlf. Tisvilde 230, Postkonto 64R1. Folkeregistret: Vejby, Tlf. Tisvilde 230. Amtsrkr: Frederiksborg, Retskr: 9 Helsingø, Politikr: 7 Hille-

rød, Skattekr: Hillerød, Vurdkr: Frederiksværk. — Af 1309 Vælgere stemte 962. S 232 (2), R 249 (2), K 188 (2), V 240 (3), B.F 40 (0); [K+V].

Formand: Tømrer Carl Nielsen. (S). FK&R, Su.

Christensen, Hans, GrdJ. (K). Br, FVJ.
Cornellussen, Laur., Vognm. (R). Bø,
K&R, VJ.

Gudmandsen, Oluf, Fisker. (S). Br, VJ.
Hansen, Niels, Parcell. (R). VJ.

Larsen, Helge, GrdJ. (V). Bø, K&R, Sko, VJ. Næstfmd.

Lunk, Ditlev, Smedem. (K). FBø, Sko, FSu.

Nielsen, Niels P. (Tisvilde). GrdJ. (V). Bø.

Petersen, Anders, Parcell. (V). Su, VJ.
Komm. Revisorer: GrdJ. Harald Peder-

sen og pens. Postb. Laur. Nielsen.
Skolekomm. Fmd: Parcell. Arthur Han-

sen.
Sundhedskomm. Fmd: Læge Lemming-

Christensen.
Folkeregisterf: V. Andersen.

Kommunesekr: Sv. Yngve Hansen.
Pantefoged: V. Fris Jensen.

Sognefoged: Vejby: Tømrer Carl Nielsen.
Tibirke: Murerm. Chr. David

Nielsen.

Vejen

pr. Vejen. Tlf. Vejen 86 og 341 (Omstill. til Fmd., Kæmner Socialkt. og Kommulingenlørns Kl.). (10—12, 14—16). Amtsrkr: Ribe, Retskr: 88 Holsted, Politikr: 65 Ribe, Skattekr: Andst m. fl. H., Vurdkr: Malt H. — Af 2721 Vælgere stemte 2160. S 874 (5), R 166 (1), K 322 (2), V 427 (2), Rf 320 (1), D.K 42 (0); [R+Rf; K+V].

Formand: Vognm. Kr. Hansen. (K). Bø, E&V, FK&R, FSu.

Andersen, Laurits, Manufakturhdl. (K). Br, Byp, Sko.

Baagø, Kirstine, Husmoder. (S). Bi, Bø, Su.

Boye, Nicolaj. (S).
Hansen, H. P., Tømrerm. (S). Bo, Su.

Heuch, Gerda, Husmoder. (V). Bi, Bø.
Lynggaard, Marthus, Vaskerlejer. (Rf).

FBo, Fsk, G&V.
Madsen, Grethe, Lærerinde. (R). Bi, Byp,

FBo, Fsk, Sko.
Olesen, A., GrdJ. (V). Bo, Bsk, Byp, E&V,

FG&V, K&R.
Sørensen, Peter M., Skolepedel. (S).

Byp, Bø, Fsk, G&V.
Thielsen, Peter, Arbejds m. (S). Br, Bsk,

Byp, E&V.
Komm. Revisorer: GrdJ. E. Grue-Søren-

sen og Konfekturhdl. I. Gadeberg.
Bygningskomm. Fmd: Kommuneingenlør H. Arnum-Petersen.

Børnev. Fmd: Lærerinde Frk. G. Madsen.

Skolekomm. Fmd: Vognm. Kr. Hansen.
Sundhedskomm. Fmd: Lærer Laue E.

Knudsen.
Kommuneingenlør: H. Arnum-Petersen.

Folkeregisterf: Kæmnerkontoret.

Kommunekass: Frk. G. Petersen.
Kæmner og Kommunesekr: K. Rasmus-
sen.
Pantefoged: Jens Bak.
Sognefoged: N. Distr. Red. P. Ander-
sen. S. Distr: N. M. Sørensen.

Vejerslev-Aidt-Torsø

pr. Thorsø. Tlf. Vejerslev 36. Amtsrkr:
Viborg, Retskr: 56 Hammel Politkr:
30 Aarhus, Skattekr: Lysgaard m. fl.
H., Vurdkr: Middelsom-Hovbjerg H.
— Af 1080 Vælgere stemte 870. S 246 (2),
R 184 (2), V 440 (5).
Formand: GrdJ. Niels Peter Andersen.
(V). Folkeregisterf.
Andersen, Christian, GrdJ. (V). Kass.
Tlf. Thorsø 121.
Broch, Rasmus, Handelsm. (V).
Christensen, Christian, Slagter. (S).
Næstfmd.
Hansen, Johannes, Arbejds m. (S). Vj.
Maagaard, Chr., GrdJ. (V). Vj.
Møller, Kresten Høstgaard, GrdJ. (V).
Vj.
Post, Anders, GrdJ. (R).
Rasmussen, Brusgaard, Snedker. (R).
FSu. Tlf. Thorsø 11.
Komm. Revisorer: GrdJ. Rs. Rasmussen
og Rentler J. P. Rask.
Skolekomm. Fmd: Pastor Johansen, Ve-
jerslev.
Pantefoged: S. J. Sørensen.
Sognefoged: Vejerslev: GrdJ. Niels Chr.
Nielsen. Aldt: GrdJ. M. Østergaard.
Torsø: Maskinfabr. N. P. Nielsen.

Vejerslev-Blidstrup

pr. Vils. Tlf. Vils 52v. Amtsrkr: Thisted,
Retskr: 76 Nykøbing M., Politkr: 55
Nykøbing M., Skattekr: Mors, Vurdkr:
Mors østre. — Af 637 Vælgere stemte
492 paa Lokallister.
Formand: GrdJ. L. Nørgaard Andersen.
Folkeregisterf.
Christensen, Marius, Arbejds m.
Clausen, Christian, GrdJ. Sko. Næstfmd.
Clausen, Svend, GrdJ.
Mortensen, N. C. Skræder. Vj.
Nielsen, Niels Chr., Forp. Kass.
Poulsen, A. C., Husm. Sko.
Komm. Revisorer: GrdJ. Aage Bjerre-
gaard og GrdJ. Albert Villadsen.
Skolekomm. Fmd: Pastor Heinsen.
Sognefoged: Vejerslev: Ølbrygger J. A.
Riis. Blidstrup: Forp. S. J. Mikkelsen.

Vejby se Vivild-Vejlby.

Vejlby

pr. Fredericia. Tlf. Trelde 30, Postkon-
to 15R13. Amtsrkr: Vejle, Retskr: 44
Fredericia, Politkr: 33 Fredericia,
Skattekr: Fredericia, Vurdkr: Hol-
mans-Elbo H. — Af 388 Vælgere stemte
337. S 110 (2), B.F 224 (5).
Formand: GrdJ. Ejner Laugesen (B.F).
Folkeregisterf.
Im, C., Arbejds m. (S). Bø, Vj.
Frank, H., GrdJ. (B.F). Vj.

Nielsen, N. J., Tømrerm. (S). K&R, Vgb
Vj.
Pagh, Jens, GrdJ. (B.F). Bsk, Vgb.
Kass.
Pedersen, Peder, GrdJ. (B.F). FVJ.
Sterndorff, Bertel, GrdJ. (B.F). K&I,
Skk, FSu, Vgb, Vj, Næstfmd.
Skolekomm. Fmd: Sognepr. A. Danvad.
Pantefoged GrdJ. S. Sterndorf.
Sognefoged: GrdJ. S. S. Sterndorf.

Vejlby-Homaa

pr. Aalsø. Tlf. Aalsø 61. Amtsrkr: Ran-
ders, Retskr: 57 Grenaa, Politkr: 42
Grenaa, Skattekr: Grenaa, Vurdkr:
Grenaa. — Af 424 Vælgere stemte 330.
S 70 (2), V 260 (7).
Formand: GrdJ. Rs. Kristensen. (V). Bø,
R, *)FSu, Vj. Folkeregisterf.
Andersen, Anders, Smed. (S). Vj.
Christensen, Alfred, GrdJ. (V). Vj.
Dolmer, Kristian, GrdJ. (V). R, Vj,
Næstfmd.
Jensen, Søren R., GrdJ. (V). Vj. Kass.
Møller, Marinus, Boelsm. (S).
Nielsen, Knud, GrdJ. (V).
Petersen, Magnus, GrdJ. (V). Skk.
Sørensen, Rasmus, GrdJ. (V).
Skolekomm. Fmd: Pastor Th. Clausen.
Sundhedskomm. Fmd: Fr. Bille.
Sognefoged: Vejlby: GrdJ. Chr. Birk
Christensen. Homaa: GrdJ. Jens Bom-
holt.

Vejlby-Risskov

pr. Risskov. Tlf. Risskov 9085 (10—13).
Postkonto 18200. Amtsrkr: Aarhus,
Retskr: 55 Aarhus, Politkr 30 Aarhus,
Skattekr: Vester Lisbjerg m. fl. H.,
Vurdkr: Hasle H. — Af 3725 Vælgere
stemte 3065. S 976 (3), K 1 743 (2), K 2
748 (3), V 166 (0), Rf 358 (1), D.K 58
(0); [K 1+K 2+V+Rf].
Formand: Ingeniør O. Kier. (K). FBy,
FKI, FK&R.
Boelsmann, H., Kommuelærer. (K). FBI,
Bø, FSu.
Højsgaard, P., Stiftskass. (K). By, Kl,
K&R, T, FVj.
Nielsen, A. Dupont, Forretningsf. (S).
Kl, K&R, Su.
Nielsen, A., Arbejds m. (S). Bo, Bsk, By,
Kl, Vj.
Pedersen, Niels, Direktør. (Rf). Bi, K&R,
FSko, T, Næstfmd.
Schmidt, Ingemann, Restauratør. (K).
FBo, Bsk, By, Su, Vj.
Søndergaard, Ingv., Mekaniker. (S). Bi,
By, Bø, K&R, Sko, FT.
Thale, Knud, LRSagf. (K). Bø, Kl, Sko.
Komm. Revisorer: Bankbest. O. Jensen
og LRSagf. Høstrup.
Beskæftigelsesudv. Fmd: Kontorchef A.
Bach.
Bygningskomm. Fmd: Arkitekt O. Sahl.
Børnev. Fmd: Viceinsp. Frandsen Niel-
sen.
Skolekomm. Fmd: Dir. S. Warrer.
Sundhedskomm. Fmd: Ing. Erik Jensen.
Kommunelng. J. Søgaard.
Kommunekass: C. Jensen.

Kommunesekr. og Kæmner: N. Bredgaard.
 Pantefoged: H. Brodersen.
 Sognefoged: Vejlbj: P. Jessen. Risskov:
 A. Willesen.

Vejlbj-Strib

pr. Røjle. Tlf. Røjle 89, Postkonto 18299. Amtsokr: Assens, Retskr: 43 Middelfart., Politkr: 32 Middelfart, Skattekr: Middelfart, Vurdkr: Middelfart. — Af 2244 Vælgere stemte 1779. S 421 (3), R 383 (2), K 243 (2), V 532 (4). D.K 35 (0), U.P 123 (0), B 35 (0); [K+V].
 Formand: GrdJ. N. Chr. E. Nielsen. (V). FBy, FBy, FBø, FK&R, FSu, FVJ.
 Andersen, H. P. Popp, Købm. (K). Bo, Byp, K&R, Sko.
 Clement, Vald. V., Malerm. (V). By, Bø, K&R, VJ.
 Hansen, Anna, Frue. (R). By, Bø, K&R, Su.
 Hansen, E. Hvidberg, Frue. (K). Byp, Bø, Skk, Su.
 Jønsson, Jens A., Kontorbest. (S). Bo, Byp, VJ.
 Larsen, Edvard, GrdJ. (R). By, Skk, Sko, VJ.
 Larsen, N. P., GrdJ. (V). Bsk, By, Skk, Sko, Su.
 Nielsen, Axel, Landpostb. (S). Bo, Byp, Sko.
 Petersen, Paul, Install. (V). By, Ko, Skk, Sko, VJ.
 Risager, Carl E., Plejeass. (S). By, K&R, Skk, Su.
 Skolekomm. Fmd: Sognepr. J. J. Skjødt.
 Kommunekass: Th. Barløse.
 Pantefoged: E. Jønsson.
 Sognefoged: Vejlbj, N. Distr: GrdJ. A. J. Petersen. S. Distr: GrdJ. N. J. Petersen. Strib: GrdJ. Georg Jensen.

Vejle se Allested-Vejle.

Vejleby

se Tirsted-Skørringe-Vejleby.

Vejlø-Vester Egesborg

pr. Lou. Kontor: Vejllø Aldersdomshjem hver Fred. 15—17, Tlf. Nyland 14. (Fmd: Tlf. Vesterborg 7), Postkonto 16211. Amtsokr: Præsto, Retskr: 21 Næstved, Politkr: 14 Næstved, Skattekr: Næstved, Vurdkr: Hammer H. — Af 761 Vælgere stemte 560. S 186 (4), K 79 (1), V 293 (6).
 Formand: GrdJ. N. P. Hansen. (V).
 Carlsen, Hans P., GrdJ. (V). VJ.
 Hansen, Henry, Forp. (V). Kass.
 Hansen, Johanne, Frue. (V). Bo.
 Hansen, Valdemar, Skovarb. (S). Næstformand.
 Jensen, Otto, Arbejdsn. (S).
 Kaalund, O., Godsforv. (K).
 Larsen, Evald, Mælkehdlr. (S).
 Olsen, Hans, GrdJ. (V).
 Pedersen, Asger, Forp. (V). VJ.
 Rasmussen, Orla, Fisker. (S). Bø.
 Komm. Revisorer: GrdJ. Peder Pedersen, og GrdJ. Valdemar Hansen.

Skolekomm. Fmd: Pastor Nielsen.
 Sundhedskomm. Fmd: GrdJ. Evald Larsen.
 Pantefoged: Opsynsm. Ingvar Johansen.
 Sognefoged: Vejllø: Forp. Lars Chr. Hansen. Vester Egesborg: GrdJ. Ole Hansen.

Vejrum se Ørum-Veskum-Vejrum.

Vejrum

pr. Struer. Tlf. Vejrum (Struer) 33. Amtsokr: Ringkøbing, Retskr: 61 Holstebro, Politkr: 60 Holstebro, Skattekr: Lemvig, Vurdkr: Holstebro. — 330 Vælgere. Fredsvalg.
 Formand: GrdJ. Kjeld Hjalgaard. (B.F). Bø, K, Sko, *)FSu.
 Andreasen, Laurits, Husm. (B.F). Skk, VJ.
 Bjerre, Viggo, GrdJ. (B.F). Bø, Skk, Sko, VJ.
 Jensen, Gunner, Forp. (B.F). K, VJ.
 Jensen, Thomas, Husm. (Indre Miss). Skk, Sko.
 Kettenhøj, Jens Chr., GrdJ. (Indre Miss). Kass.
 Pedersen, Karl, GrdJ. (Indre Miss). Bø, K, VJ.
 Komm. Revisorer: GrdJ. J. P. Jensen og GrdJ. Bernhard Jensen.
 Skolekomm. Fmd: Sognepr. S. C. Sten.
 Sognefoged: GrdJ. Bernhart Jensen.

Vejrup

pr. Vejrup. Tlf. Vejrup 55. Amtsokr: Ribe, Retskr: 88 Holsted, Politkr: 65 Ribe, Skattekr: Ribe, Vurdkr: Varde. — Af 500 Vælgere stemte 434. S 22 (0), Husmandsl 128 (2), V 152 (3), Indre Miss 101 (2), Borgerl 31 (0).
 Formand: GrdJ. Milter Madsen. (V). FSu, Folkeregisterf.
 Iversen, Bened, GrdJ. (Indre Miss).
 Jensen, Hans Christensen, GrdJ. (R). FBø, Skk.
 Johansen, Karl, Husm. (V).
 Lambertsen, J., Husm. (V).
 Schmidt, A. M., Møller. (Indre Miss).
 Sommerlund, Ceniul, GrdJ. (R).
 Komm. Revisorer: Købm. P. Nielsen og S. Th. Sørensen.
 Skolekomm. Fmd: GrdJ. Martus Andersen.
 Kommunekass: GrdJ. S. M. Sørensen.
 Pantefoged: Martin G. Vedsted.
 Sognefoged: S. M. Wenzelsen.

Vejstrup se Oure-Vejstrup.

Vejstrup

pr. Sjølund. Tlf. Vejstrup 30. Amtsokr: Vejle, Retskr: 45 Kolding, Politkr: 3 Kolding, Skattekr: Kolding, Vurdkr: Kolding H. — Af 578 Vælgere stemte 448. S 89 (1), K 104 (2), V 210 (4), R 45 (0).
 Formand: GrdJ. M. Schultz. (K). Bø, K&R, *)FSu.
 Hansen, Hans, GrdJ. (V). Bø, Skk, VJ.

Jakobsen, Magnus, Detailhldr. (V).
 Skk, Kass, Folkeregisterf.
 Nielsen, Svend Chr., Møllelarb. (S). Bø,
 K&R.
 Nyegaard, Niels, Grdj. (V). K&R, FVJ.
 Pedersen, Lars, Malerm. (K). Skk, Sko,
 VJ.
 Thomsen, Arne K, Grdj. (V). Bsk, VJ.
 Komm. Revisorer: Tømmerm. Alf Vester-
 gaard og Mekaniker Karl Jensen.
 Skolekomm. Fmd: Pastor Pontoppidan
 Thyssen.
 Sundhedskomm. Fmd: Mejeribest: Hol-
 ger Nielsen.
 Børnev. Fmd: Pastor Pontoppidan Thys-
 sen.
 Pantefoged: Boelsm. Søren Lindberg.
 Sognefoged: Grdj. Th. Vind Thomsen.

Veksø se Stenløse-Veksø
Vellerup se Ferslev-Vellerup.

Vellev

pr. Ulstrup. Tilf. Vellev 16, Postkonto
 82540. Amtsokr: Viborg, Retskr: 56
 Hammel, Politkr: 30 Aarhus, Skatte-
 kr: Lysgaard m. fl. H., Vurdkr: Mid-
 delsom-Hovbjerg H. — Af 610 Vælgere
 stemte 482. S 86 (1), R 84 (1), V 280 (5).
 Arbejderl 32 (0).
 Formand: Grdj. P. N. Pedersen. (V).
 FBø, *)FSu, Folkeregisterf.
 Christiansen, Viggo, Grdj. (V).
 Jørgensen, K., Lærer. (R). Kass.
 Nielsen, Jens Møller, Arbejds. (S).
 FBsk.
 Pedersen, Johannes, Grdj. (V).
 Pedersen, Laues, Grdj. (V).
 Sørensen, Steen, Skovfoged. (V).
 Komm. Revisorer: Uddeler P. C. Ander-
 sen og Lærer S. Christensen.
 Skolekomm. Fmd: Pastor N. Fogt.
 Pantefoged: Peder Jørgen Pedersen.
 Sognefoged: Grdj. Jens P. Ravn.

Velling

pr. Velling. Tilf. Velling 2. Amtsokr:
 Ringkøbing, Retskr: 83 Ringkøbing,
 Politkr: 62 Ringkøbing, Skattekr:
 Ringkøbing, Vurdkr: Ringkøbing. —
 Af 335 Vælgere stemte 257. Lokal-
 lister.
 Formand: Grdj. K. I. Jensen. FK&R,
 *FSu.
 Carlsson, M., Arbejds. K&R, VJ.
 Christiansen, Karen S., Husmoder. Bø,
 Sko.
 Korsholm, K., Grdj. Dø, Sko, Kass.
 Krik, Jens, Grdj. FSKo, VJ.
 Lydersen, A., Grdj. FBø, K&R, FVJ.
 Mortensen, P., Grdj. VJ.
 Komm. Revisorer: Mejeribest. V. Ref-
 strup og Forp. Th. Lauridsen.
 Skolekomm. Fmd: Forst. Hans Bruun.
 Sognefoged: Forp. Theodor Lauridsen.

Vemb se Gørding-Vemb-Bur.

Vemmeløv-Hemmeshøj

pr. Forlev. Tilf. Vemmeløv 85. Postkon-
 to 9574. Kommunekt. Tilf. Vemmeløv
 40. Amtsokr: Sorø, Retskr: 16 Korsør,
 Politkr: 12 Skelskør, Skattekr: Sla-
 gelse, Vurdkr: Korsør. — Af 1122 Væl-
 gere stemte 874. S 247 (3), V 493 (7),
 Rf 50 (0), Borgerl 80 (1).
 Formand: Boelsm. Kristian Rasmussen.
 (V). FBø, FKO, FSu.
 Hansen, Otto, Grdj. (V). BI, By, Skk,
 VJ.
 Jensen, Holg. Johs., Eksp. (S). K&R.
 Jensen, K., Grdj. (V). By, K&R.
 Krestensen, Emil, Arbejds. (S). Bsk,
 By, Su, VJ.
 Nielsen, Ejler, Grdj. (V). Bræ, Bø, Su,
 VJ.
 Nielsen, Knud, Grdj. (V). FBsk, By, Su,
 FVJ.
 Nielsen, N. J., Grdj. (V). BI, Skk, VJ.
 Pedersen, Chr., Boelsm. (Borgerl). By.
 Stephensen, Knud, Bagersv. (S). By.
 Rehder, J., Grdj. (V). Bsk, By, Bø, Su.
 Komm. Revisorer: Plantagejer Otto Jen-
 sen og Grdj. Albert Nielsen.
 Kommunekass. og Sekr: Kaj Aage Pe-
 dersen.
 Pantefoged: Hemmeshøj: Niels Chr.
 Larsen, Vemmeløv: Hans Olsen.
 Sognefoged: Vemmeløv: Grdj. Knud
 Nielsen. Hemmeshøj: Grdj. Frederik
 Olsen.

Vemmetofte

pr. Fakse. Tilf. Vemmetofte 8. Amtsokr:
 Præstø, Retskr: 20 Store-Heddinge,
 Politkr: 15 Store-Heddinge, Skattekr:
 Præstø, Vurdkr: Fakse. — 107 Vælgere.
 Fællesliste.
 Formand: Klosterforv. V. Gjørup. FBø,
 FR, FSu.
 Andersen, H. P., Skovløber. Bø, R.
 Holst, A. Skytte.
 Larsen, Skovfoged. Bø, R, Su, Næstfmd.
 Pilegaard Larsen, A., Forp. (V). Bø, Su.
 Komm. Revisorer: Kantor V. Bitsch og
 Klosterpræst Bøgh.
 Skolekomm. Fmd: Klosterpræst Bøgh.
 Sognefoged: Forpagter A. Pilegaard
 Larsen.

Venge

Haarby pr. Skanderborg. Tilf. Haarby 25.
 Folkeregistret: Nr. Vissing 32. Amts-
 okr: Skanderborg, Retskr: 52 Skan-
 derborg, Politkr: 38 Silkeborg, Skat-
 tekr: Skanderborg, Vurdkr: Skander-
 borg. — Af 611 Vælgere stemte 542.
 S 152 (2), V 249 (3), Rf 68 (1), U.P 71
 (1): [S+U.P].
 Formand: Grdj. N. Henning Nielsen.
 (V). FBø, *)FSu.
 Andersen, Aksel, Grdj. (V). VJ.
 Andersen, Anders R., Boelsm. (U.P).
 K&R, FVJ.
 Hansen, Hans, Uddeler. (Rf). K&R, Næst-
 fmd.
 Hansen, Henry, Arbejds. (S).
 Rolkskov, Johannes, Grdj. (V). Kass.

Søndergaard, Andreas, Boelsm. (S). Vj. Komm. Revisorer: Opkræver Ole Kamborg og Grdj. Niels Jacobsen. Skolekomm. Fmd: Pastor Halvor Bundgaard. Sognefoged: Sydøstl. Distr. Grdj. Johs. Andersen. Nordvestl. Distr: Forpagt. Hans Broch-Jensen.

Vennebjerg

se Skallerup-Vennebjerg.

Venslev se Holsteinborg-Venslev.

Vend

pr. Struer. Amtsrrkr: Ringkøbing, Retskr: 81 Holstebro, Politkr: 60 Holstebro, Skattekr: Holstebro, Vurdkr: Struer. — 108 Vælgere. Fredsvalg. Formand: Flsker Johs. Jensen. Skk, *)FSu. Jensen, O., Fisker. (U.P.). Kass. Knudsen, J. V., Grdj. (U.P.). FSkk. Madsen, Jens I., Fisker. Thoustrup, Herluf, Grdj. Komm. Revisorer: Grdj. Jens Hunsballe og Grdj. Chr. Nyby. Børnev. Fmd: Fru Marie Vestergaard. Sognefoged: Grdj. A. Borbjerggaard.

Verninge

pr. Knarreborg. Tlf. Verninge 162, Postkonto 36821. Amtsrrkr: Odense, Retskr: 39 Odense, Politkr: 28 Odense, Skattekr: Kerteminde, Vurdkr: Odense H. — Af 958 Vælgere stemte 738. S 218 (2), K 77 (1), V 362 (5), U.P. 81 (1); [K +V]. Formand: Grdj. Rasmus Hanscen. (V). Bø, K&R, Skt, Vj. Balle, Erik, Grdj. (V). K&R, Skk, Vj. Beck, Ejner, Grdj. (V). By, Skk. Højgaard, Hans, Arbejdsm. (S). Bø, By, Skt. Madsen, Laurits Bent, Grdj. (V). Bsk, Skk, Skt, FVj. Nielsen, Ejner, Købm. (K). Bø, K&R. Rasmussen, Christian, Mekaniker. (V). By, K&R, FSkk, Næstfmd. Spørensen, Thorvald. (S). Skk, Skt, Vj. Washuus, Evald, Købm. (U.P.). Bø, Skk. Komm. Revisorer: Grdj. Henning Samuelsen og Lærer A. Larsen. Sundhedskomm. Fmd: M. J. Washuus. Kommunesekr., Folkeregisterf. og Kass: Adelhed Larsen. Pantefoged: Emil Jørgensen. Sognefoged: Grdj. Chr. Nielsen.

Verst-Bække

pr. Bække. Tlf. Bække 80, Postkonto 16790. Amtsrrkr: Ribe, Retskr: 45 Kolding, Politkr: 34 Kolding, Skattekr: Andst m. fl. H., Vurdkr: Slaugs H. — Af 1188 Vælgere stemte 1000. S 191 (2), Bække Borgerl 249 (3), Borgerl 93 (1), V 209 (2), D.S 58 (0), Husmandsl 120 (1), Husmandsl 80 (0). Formand: Fabr. Harald Schelde. (Bække Borgerl). Tlf. Bække 58.

Andersen, Marius, Grdj. (Bække Borgerl). Eriksen, Ejnar, Grdj. (V). Hansen, Søren, Grdj. (Bække Borgerl). Jensen, Niels M., Husm. (S). Jensen, Rasmus, Husm. (Borgerl). Jepsen, Peter Ebbesen, Grdj. (Borgerl). Pedersen, Poul Hytling, Købm. (V). FSkk. Thielens, Chr., Kredsmd. (S). FSu. Komm. Revisorer: Forretningsf. Alf. Sørensen og Sognefoged S. Gravholt. Pantefoged: Chr. Bækgaard Samuelsen. Sognefoged: Veerst: Rentler Søren Gravholt. Bække: Grdj. Hans Jørgen Ottosen.

Vesløs se Øsløs-Vesløs-Arup.

Vestenskov

pr. Vestenskov. Tlf. Næsby 53, Postkonto 58300. Amtsrrkr: Maribo, Retskr: 31 Nakskov, Politkr: 22 Nakskov, Skattekr: Nakskov, Vurdkr: Nakskov. — Af 531 Vælgere stemte 456. S 158 (3), R 77 (1), B.F 180 (3), U.P 38 (0). Formand: Propr. I. Boye, Læsøgaard. (V). Andreasen, Rich., Murerm. (S). Bø, Su. Frederiksen, Chr., Dræningsmester. Skk. Næstfmd. Jacobsen, Aage, Grdj. (V), Bsk, K, Skk. Jacobsen, Johs., Graver. (S). Skk, Su, Vj. Jensen, Harald, Kommunekass. (R). Bø, Jørgensen, Alf., Parc. FSu. Folkeregisterf: Harald Jensen. Kass: Harald Jensen. Komm. Revisorer: Cyklehldr. M. Petersen og Grdj. J. P. Jensen. Skolekomm. Fmd: Pastor Røgind. Pantefoged: Carl Rasmussen. Sognefoged: Grdj. J. Rosenbjerg.

Vester

pr. Vesterlund. Tlf. Vester 10, Postkonto 45669. Amtsrrkr: Vejle, Retskr: 46 Vejle, Politkr: 35 Vejle, Skattekr: Vejle, Vurdkr: Nørvang H. — Af 283 Vælgere stemte 243 paa Lokallister. Formand: Grdj. Jens Jensen. (V). Folkeregisterf. Katballe, Aksel, Arbejdsm. (Byl). Kommeroi, Ludvig, Husm. Madsen, Martin, Husm. (V). Østergaard, Peter, Grdj. (V). Komm. Revisorer: Mejeribest. Otto Lund og Husm. S. Sørensen. Skolekomm. Fmd: Forst. A. Meilbom. Beskæftigelsesudv. Fmd: Grdj. Henry Jensen. Kornnæv. Fmd: Grdj. Aage Stoustrup. Pantefoged: Sognef. Aage Stoustrup. Sognefoged: Grdj. Aage Stoustrup.

Vester Aaby

pr. Vester Aaby. Tlf. Vester Skerninge 344. Postkonto 48500. (Fmd: Korlindh 140). Amtsrrkr: Svendborg, Retskr: 37 Faaborg, Politkr: 26 Faaborg, Skattekr: Faaborg, Vurdkr: Faaborg. —

Af 720 Vælgere stemte 585. S 120 (2), R 151 (2), K 110 (2), V 218 (3); [K+V; S+R].

Formand: Skovfoged H. Larsen. (K).
FG&V, FK&R, *)FSu.
Banke, Lars Jørgen, GrdJ. (V). FBy.
Hansen, Fr., GrdJ. (V). By, VJ.
Hansen, Th., Afbærer. (R). BØ, K&R.
Jeppesen, H., Uddeler. (R). FBsk, K&R.
Larsen, Chr., Arbejdsn. (S). VJ.
Lind, C., Købm. (K). BØ, FVJ.
Nicolaisen, E., GrdJ. (V). FBØ.
Rasmussen, Karl. (S). BØ, Skk, VJ.
Komm. Revisorer: Mejeribest. P. Petersen og Lærer H. L. Nielsen.
Skolekoinm. Fmd: Pastor Boas.
Sundhedskomm. Fmd: Banearb. Rudolf Madsen.
Pantefoged: Theodor Nielsen.
Sognefoged: GrdJ. R. P. Rasmussen.

Vester Alling

se Øster Alling-Vester Alling.

Vester Assels

se Øster Assels-Vester Assels.

Vester Bjerregrav

se Hersum-Vester Bjerregrav.

Vesterborg

pr. Vesterborg. Tlf. Vesterborg 4. Postkonto 34305. Amtskrk: Maribo, Retskr: 31 Nakskov, Politkr: 22 Nakskov, Skattekr: Nakskov, Vurdkr: Lollands Nørre H. — Af 612 Vælgere stemte 516. S 246 (4), R 83 (1), Fælles 185 (4); [R+Fælles].

Formand: Propr. A. Svendsen. (V). FR, *)FSu.

Andersen, Hedvig, Husmoder. (S). Skk.
Frandsen, Chr., Sognef. (V). R, Su.
Jensen, P., Arbejdsn. (S). Skk.
Jørgensen, Chr. H., GrdJ. (V). Su, VJ.
Kock, Harry, Statshusm. (R). VJ.
Nielsen, Niels Peter, Posteksp. (S). Kass.
Nielsen, Svend, GrdJ. (S). R, FVJ, Næstfmd.

Petersen, Ejner, Propr. (K).
Komm. Revisorer: Stationsforv. V. Jensen og Lærer Frederiksen.
Skolekomm. Fmd: Pastor G. Søndergaard.
Sundhedskomm. Fmd: Læge Feldthus.
Beskæftigelsesudv. Fmd: Stationsforvalter V. Jensen.

Folkeregisterf. og Kass. Posteksp. N. P. Nielsen. Tlf. Vesterborg 19 v.
Sognefoged og Pantefoged: GrdJ. Chr. Frandsen.

Vesterbølle

pr. Aalestrup. Tlf. Vesterbølle 10 x. Amtskrk: Viborg, Retskr: 63 Hobro, Politkr: 48 Hobro, Skattekr: Viborg, Vurdkr: Rinds og Sønderlyng H. — Af 526 Vælgere stemte 469 paa Lokalister.

Formand: Husm. Ingvar Dollerup. (Byl). BØ, R, Skk, *)FSu, Folkeregisterf.

Iversen, Iver, Husm. (Byl). K&R, Sko.
Kyhnaab, Jens, GrdJ. (Byl). Ko.
Møller, Alf., Husm. (Byl). VJ.
Pedersen, Søren, GrdJ. (Byl). BØ, Skk, Sko.
Støttrup, Søren, GrdJ. (Byl). Sko.
Sørensen, Ingvar, Husm. BØ, K&R, Skk, FVJ.
Komm. Revisorer: Lærer Stubkjær og GrdJ. K. Dollerup.
Skolekomm. Fmd: Sognepr. Frits Hauvinkel.
Sognefoged: Husejer Lars Dahlsen.

Vester Egede

pr. Haslev. Tlf. Rønnede 163, Postkonto 41616. Amtskrk: Præstø, Retskr: 17 Haslev, Politkr: 5 Køge, Skattekr: Næstved, Vurdkr: Hammer H. — Af 280 Vælgere stemte 231. S 111 (3), R 23 (0), V 97 (2).

Formand: Murer O. Larsen. (S). Tlf. Rønnede 90 y.

Josephsen, Villy, GrdJ. (V).
Jørgensen, Frede, Forp. (V).
Jørgensen, Richard, Biller (S).
Jensen, Albert, Arbejdsn. (S).
Komm. Revisorer: Lærer Vilh. Hansen og Købm. Linde.

Skolekomm. Fmd: GrdJ. L. P. Hansen.
Sundhedskomm. Fmd: Husm. Martin Schwartz.
Kommunekass: Arthur Christensen.
Pantefoged: Sadelmager O. Frederiksen
Sognefoged: GrdJ. H. C. Johansen.

Vester Egesborg

se Vejlø-Vester Egesborg

Vester Hassing-Ø. Hassing

pr. Gandrup. Tlf. Gandrup 30 (Fmd. Tlf. Gandrup 60). Amtskrk: Aalborg, Retskr: 69 Nørresundby, Politkr: 49 Nørresundby, Skattekr: Nørresundby, Vurdkr: Kær H. — Af 2236 Vælgere stemte 1707. S 389 (4), B.F 1047 (10), Husmandsl 143 (1), Arbejderl 73 (0), Arbejderl 35 (0).

Formand: GrdJ. Søren Fanøe. (Borgerl) BØ, K&R, Pl, Skk, FSu.
Andreasen, Niels, GrdJ. (Borgerl). Skk.
Eriksen, Karl, Købm. (S). BØ, K&R, Skk, Su.

Hansen, Otto, Arbejdsn. (S).
Haslund, Marinus, GrdJ. (B.F). Pl, Skk.
Højer, Theodor, GrdJ. (Borgerl). VJ.
Jensen, Holger, Arbejdsn. (S). K&R.
Jensen, Jens, Husm. (Borgerl). BØ, Su.
Jensen, Niels Peter, Husm. (B.F). K&R.
Kaasgaard, Marcus, Propr. (Borgerl). K&R, VJ.

Nielsen, Jens Peter, GrdJ. (Borgerl). Skk, VJ.
Nørgaard, Anders, GrdJ. (Borgerl). BØ, Bsk, Pl, Skk, Su, VJ.
Olsen, Christian, Husm. (Husmandsl). Pl.
Olsen, Marie, Husmoder. (B.F). BØ, Su.
Pedersen, Niels Kvist, Husm. (S). Ko, Pl, Skk, VJ.

Komm. Revisorer: Stationsmester Ejnar P. Hansen og GrdJ. Laurits Sørensen. Skolekomm. Fmd: Pastor Sander Sørensen. Sundhedskomm. Fmd: Sognef. J. Jensen. Kæmner: Svend Aa. Bendtsen. Folkeregister: Svend Aa. Bendtsen. Pantefoged: Lars Christensen. Sognefoged: Ø. Hassing: Rentler Th. Thonisen. V. Hassing: Rentler Jens Jensen.

Vester Hornum-Hyllebjerg-Flejsborg

pr. Aars. Tlf. Overlade 59y. Amtsokr: Aalborg, Retskr: 65 Løgstør, Politkr: 47 Nibe, Skattekr: Løgstør, Vurdkr: Gislum H. — Af 724 Vælgere stemte 623. S 91 (1), H 69 (1), Lokal 468 (7). Formand: Lærer K. J. Vorstrup (U.P.). FBI, FBø, FK&R, FSu, VJ. Eriksen, Rudolf, GrdJ. (U.P.). Skk, VJ. Jensen, Holst, Sognepræst. (V). VJ. Kragh, Jens, Arbejdsn. (S). Nedergaard, Villy, Snedker. (V). VJ. Nielsen, Hans, Husm. (U.P.). K&R. Nielsen, Harald, GrdJ. (U.P.). K&R, *)FSkk. Pedersen, Ejnar T., GrdJ. (V). Sko. Pedersen, Nygaard, GrdJ. (V). Sko. Komm. Revisorer: Sognefoged P. M. Pedersen og Husm. Nybo Lauridsen. Skolekomm. Fmd: Harald Nielsen. Kæmner: H. Esbensen, Tlf. V. Hornum 40. Sognefoged: V. Hornum: GrdJ. Holst Jensen. Hyllebjerg: Rentler P. M. Pedersen. Flejsborg: Husm. Laust Nielsen.

Vester Hæsinge-Sandholts-Lyndelse

pr. Vester Hæsinge. Tlf. Haastrup 4, Postkonto 19220. Amtsokr: Svendborg: Retskr: 37 Faaborg, Politkr: 26 Faaborg, Skattekr: Faaborg, Vurdkr: Salling H. — Af 915 Vælgere stemte 699. S 115 (1), R 160 (2), V I 165 (3), Rf 81 (1), V II 97 (1), Arbejderl 81 (1); [V I + V II]. Formand: GrdJ. Rs. Rindbæk. (V). Bø, K&R, Fko, Skk, FSu, Folkeregisterf. Andreasen, Svend, Arbejdsn. (U.P.). Su. Hansen, Hans M., Husm. (R). Sko. Jensen, Rs., GrdJ. (V). VJ. Johansen, R., Arbejdsn. (S). Skk, Sko, Su. Larsen, Preben, Landpostb. (R). Bø, VJ. Marthedal, Jørgen, GrdJ. (V). Bø, K&R, Sko, Su, Næstfmd. Pedersen, Chr. D., GrdJ. (V). Bsk, Su, VJ. Westergaard, G., Lærer (Rf). K&R, Su. Komm. Revisorer: Mejeribest. H. Hemmingsen og Mejeribest. A. Sørensen. Børnev. Fmd: GrdJ. Carl Clausen. Skolekomm. Fmd: Sognepr. Nordholm. Kommunekass: Fru Marie Birkelund. Pantefoged: Husm. Kr. Jørgensen.

Sognefoged: Vester-Hæsinge: GrdJ. J. L. Jørgensen. Sandholts-Lyndelse: GrdJ. J. Marthedal.

Vestermarie

Aarsballe pr. Rønne. Tlf. Tingsted 11. Folkeregister: Tlf. Tingsted 23. Amtsokr: Bornholm, Retskr: 25 Rønne, Politkr: 18 Rønne, Skattekr: Rønne, Vurdkr: Bornholms vestre. — Af 1123 Vælgere stemte 873. S 323 (3), R 55 (0), K 44 (0), V 392 (5), Rf 57 (1); [K+V], [R+Rf]. Formand: Sekr. Th. Skovgaard. (V). FBra, FSu, Folkeregisterf. Hansen, E., Avisbruger. (V). Hansen, Johs., Stenhuuger. (S). Jørgensen, A., Bygmester. (S). Kjølter, A., Arbejdsn. (S). Mogensen, Chr., GrdJ. (V). Schou, G., Graver. (Rf). Sode, H. A., GrdJ. (V). Tranberg, Chr., Snedker. (V). Sognefoged: N. Distr: Avisbr. Holger Lyngberg. S. Distr: Avisbr. Albert Jørgensen.

Vester Nebel

pr. Esbjerg. Tlf. Olufvad 22 x. Amtsokr: Ribe, Retskr: 86 Esbjerg, Politkr: 63 Varde, Skattekr: Esbjerg, Vurdkr: Skads H. — 384 Vælgere. Fredsvalg. Formand: Landm. Jens Bjerre. (Rf). Bsk, *)FSu, VJ. Christensen, Harald, GrdJ. (V). Lund, Joh., Landm. (V). VJ. Michaelsen, Søren, GrdJ. (V). Kass. Sørensen, Th., Gartner. (V). FBø. Komm. Revisorer: Uddeler V. Jensen og Gartner Th. Sørensen. Skolekomm. Fmd: H. Lund. Folkeregisterf: Chr. Haahr. Sognefoged: GrdJ. N. Tranberg.

Vester Nebel

pr. Vester Nebel. Amtsokr: Vejle, Retskr: 45 Kolding, Politkr: 34 Kolding, Skattekr: Kolding, Vurdkr: Kolding H. — Af 361 Vælgere stemte 298. S 51 (1), V 133 (2), B.F 114 (2); [B.F+S]. Formand: GrdJ. K. A. Hansen. (B.F). Bø, K&R, FKiu, FSkk, Sko, FSu. Bording, Ejllf. (B.F). Næstfmd. Christensen, Svend, Bagerm. (B.F). Bø, K&R, Skk, Sko, VJ. Kjær, J., GrdJ. (Lokal). Næstfmd. Ladekarl, N., Landpostb. (S). FBø, K&R, Su, VJ. Komm. Revisorer: Tømrerm. P. Christensen og Førstelærer Gejl. Sundhedskomm. Fmd: Tømrerm. P. Christensen. Sognefoged: Charles Nielsen.

Vester Nykirke

pr. Bramminge. Tlf. Aalbæk 12. Amtsokr: Ribe, Retskr: 86 Esbjerg, Politkr: 64 Esbjerg, Skattekr: Esbjerg, Vurdkr: Ribe. — Af 327 Vælgere stemte 286 paa Lokallister.

Formand: Grdj. Johs. Christensen. (U.P).
 Bø, *)FK&R, *)FSu, Vj.
 Ebbesen, Niels, Grdj. (V). Bl, Bø, Vj.
 Høj, Marius Jensen, Grdj. (V). FSkk, Vj,
 Folkeregisterf.
 Nicolajsen, Hans, Grdj. (R). Bø, Vj.
 Poulsen, Andr., Grdj. (U.P). FBsk, Vj.
 Komm. Revisorer: Hans Henriksen og
 Grdj. Marinus Christensen.
 Pantefoged: Sognefoged Hans M. Niel-
 sen.
 Sognefoged: Husm. Hans M. Nielsen.

Vester Skerninge

pr. Vester Skerninge. Tlf. 101, Postkon-
 to 37854. Folkeregistret: Tlf. 52. Amts-
 rkr: Svendborg, Retskr: 37 Faaborg,
 Politkr: 20 Faaborg, Skattekr: Faa-
 borg, Vurdkr: Faaborg. — Af 606 Væl-
 gere stemte 482. S 92 (1), R 73 (1), K
 89 (1), V 226 (4).
 Formand: Elektricitetsværksbest. Chr.
 J. Madsen. (V). FBø, K&R, *)FSu.
 Bylov, Marius, Husm. (V). Vj, Kass.
 Jensen, L. K., Tømrer. (S). Skk, Vj.
 Jørgensen, Niels, Postb. (R). Bø, K&R,
 FSkk, Vj.
 Koefoed, Sv., Grdbest. (V). Bsk, Bø, Skk,
 Vj.
 Markvardsen, Johs., Grdj. (K). Bø,
 K&R, FVj, Næstfmd.
 Sørensen, Chr., Hønseriejer. (V). Vj.
 Komm. Revisorer: Apoteker M. Johs.
 Madsen og Tømrerm. Carl M. Søren-
 sen.
 Sundhedskomm. Fmd: Apoteker M.
 Johs. Madsen.
 Sognefoged: Tømrerm. Hans J. Hansen.

Vester Starup

pr. Tofterup. Tlf. Vester Starup 23. Post-
 konto 6022. Amtskr: Ribe, Retskr: 85
 Varde, Politkr: 63 Varde, Skattekr:
 Ribe, Vurdkr: Varde. — Af 433 Væl-
 gere stemte 366. V 156 (3), U.P 210 (4).
 Formand: Stationsm. K. G. Mortensen.
 (U.P). Bø, FG&V, FKI, K&R, FSu.
 Andersen, A. Borg, Købm. (U.P). K&R,
 FSkk, Sko, Su.
 Andersen, A. O., Grdj. (V). K&R, Skk,
 Vj, Næstfmd.
 Andersen, P. Fuglkær, Grdj. (V). FBsk,
 Su, Vj.
 Boddum, Aa., Grdj. (V). Bø, Su.
 Kristensen, Kj. Grdj. (V). FBø, Kl, Skk,
 Sko.
 Pedersen, Kr., Grdj. (V). Bsk, Sko, Su,
 Vj, Kass.
 Komm. Revisorer: Købm. L. Nørgaard
 og Grdj. Jens J. Tofterup.
 Sundhedskomm. Fmd: Bramsen Chri-
 stensen.
 Pantefoged: Husm. Ejner Hausted.
 Sognefoged: Grdj. Laurids Hansen.

Vester Tørslev-Svenstrup

pr. True. Tlf. Marlaget 31 u. Amtskr:
 Randers, Retskr: 62 Marlaget, Politi-
 kr: 45 Hadsund, Skattekr: Hobro,

Vurdkr: Hobro. — Af 291 Vælgere
 stemte 267. S 60 (2), B.F 148 (4), Lokal
 50 (1).

Formand: Grdj. N. Nielsen. (V).
 FBø, K&R, FSu, Folkeregisterf.
 Aunsbjerg, Chr., Boelsm. Kass.
 Christensen, I. B., Grdj. Skk.
 Dahl, Th. B., Husm. (S). Bsk, Su.
 Holdensgaard, E., Grdj. (V). K&S.
 Pedersen, Peter, Grdj. (R). Vj.
 Sørensen, Karl, Grdj. (V). Bø, Su, Vj.
 Komm. Revisorer: E. Treschow og Jens
 Chr. Hansen.
 Skolekomin. Fmd: Grdj. Ingv. Christen-
 sen.
 Sognefoged: V. Tørslev: Rentier M.
 Korgaard. Svenstrup: Grdj. Chr.
 Lund.

Vester Ulslev

pr. Øster Ulslev. Tlf. V. Ulslev 26.
 Amtskr: Maribo, Retskr: 20 Sakskøb-
 ing, Politkr: 20 Sakskøbing, Skatte-
 kr: Maribo, Vurdkr: Rødby. — Af 467
 Vælgere stemte 400. S 151 (3), R 90 (2),
 V 156 (4).
 Formand: Grdj. Ejner Hovmand Han-
 sen. (V).
 Ebbe, Harald, Grdj. (V).
 Hansen, Valdem., Lærer. (R). Kass.
 Jensen, Alfred, Arbejdsm. (S).
 Jensen, Kristian, Arbejdsm. (S).
 Johansen, Karl, Grdj. (R). FVj.
 Lanter, Kristian, Grdj. (V). Vj.
 Larsen, Kristian, Dræningsm. (S). FSu.
 Olsen, Ejner, Statshusm. (V).
 Komm. Revisorer: Parcell. Aug. Borre
 og Repr. Erh. Lindholm.
 Skolekomm. Fmd: Sognepr. Foje Jen-
 sen.
 Sognefoged: Parcell. F. Andersen.

Vester Vandet-Øster Vandet

Ø. Vandet pr. Vandet. Tlf. Skinnerup
 20 v. Amtskr: Thisted, Retskr: 74
 Thisted, Politkr: 53 Thisted, Skatte-
 kr: Thisted, Vurdkr: Thisted. — Af
 662 Vælgere stemte 530. S 77 (1), K 89
 (1), V 98 (2), Indre Mission ??? (2),
 Fiskerl ?? (1); [K+V].
 Formand: Grdj. M. P. Laursen. (V).
 K&R, Folkeregisterf.
 Hansen, Andreas, Grdj. (K). Bsk, Sko,
 Vgb, Vj.
 Helleberg, Børge, Grdj. (Indre Miss).
 Sko.
 Jensen, Jens, Arbejdsm. (S). Bø, FSu.
 Konge, Chr. Jensen, Fisker. (Indre
 Miss). Bø, Skk.
 Munk-Madsen, P., Forretningsf. (Fisker-
 iste). K&R, Sko, Vj.
 Nielsen, Karl, Husm. (V). Bø, Vj.
 Kommunekass: Fru Eline Hansen.
 Pantefogeder: Øster Vandet: Grdj. An-
 ders Søndergaard Andersen, Vester
 Vandet: Grdj. Chr. Thingstrup.
 Sognefoged: Ø. Vandet: Grd. Anders
 Søndergaard. V. Vandet: Grdj. Chr.
 Thingstrup.

Vester Vedsted

pr. Ribe. Tlf. Vester Vedsted 11, Postkonto 16137. Amtsokr: Ribe, Retskr: 87 Ribe, Politkr: 65 Ribe, Skattekr: Ribe, Vurdkr: Ribe. — Af 477 Vælgere stemte 365. S 46 (1), Lokal 222 (4), Lokal G 53 (1), Lokal H 43 (1); [A+Lokal H].

Formand: GrdJ. Niels Pinborg. (Lokal). K&R, FSKo, *)FSu.

Augustinus, Olaf, GrdJ. (Lokal). FVJ, Næstfind.

Bruun, Klaudi, GrdJ. (Lokal).
Lauth, Gerda, Sygepl. (Lokal H).
Ploug, Edvard, Plejer. (S).
Rosenstand, Erik, GrdJ. (Lokal).
Svensson, Hermann, Husm. (Lokal G).
Komm. Revisorer: GrdJ. Tage Rosenstand og GrdJ. Egede Nielsen.
Skolekomm. Fmd: Uddeler E. Knudsen.
Folkeregisterf. Jens Pinborg.
Komm. unekass: Kr. J. Eriksen.
Sognefoged: GrdJ. Niels Pinborg.

Vester Velling-Skjern

pr. Randers. Tlf. Hammershøj 88. Amtsokr: Viborg Retskr: 78 Viborg, Politkr: 58 Viborg, Skattekr: Nørlyng og Sønderlyng H., Vurdkr: Middelsom-Hovbjerg H. — Af 740 Vælgere stemte 548. S 106 (2), R 98 (1), V 344 (6), U.P 51 (0); [S+R].

Formand: GrdJ. Peder Fonager. (V).

K&R, *)FSu, Folkeregisterf.

Bach, K., Savskærer. (V).

Jensen, J., GrdJ. (V).

Kristensen, Kr. Fly, GrdJ. (V).

Kromann, Jacob, GrdJ. (V). VJ.

Mikkelsen, Michael, Snedker. (S). Sko.

Møller, F., Kontorist. (V). VJ.

Nielsen, Laurits, Arbejds. (S).

Skrødstrup, A., Murer. (R).
Komm. Revisorer: Købm. Rasmussen og Lærer E. Poulsen.

Skolekomm. Fmd: Pastor E. Jepsen.

Sognefoged: V. Velling: GrdJ. Niels Jakobsen. Skjern: GrdJ. Søren Lanng.

Vestervig-Agger

pr. Vestervig. Tlf. Vestervig 37, Postkonto 52770. Folkeregistret: Tlf. Vestervig 38. Amtsokr: Thisted, Retskr: 75 Vestervig, Tyborøn By 1 Agger Sogn: Retskr: 82 Lemvig, Politkr: 54 Hurup, Tyborøn By 1 Agger Sogn: Politkr: 61 Lemvig, Skattekr: Hassing m. fl. H., Vurdkr: Hassing-Refs H. — Af 2382 Vælgere stemte 1850. S 247 (1), K 239 (1), V 334 (2), Rf 125 (1), Indre Miss 137 (1), Husmandsl 35 (0), Agger 150 (1), Thyborøn 577 (4).

Formand: Direktør A. Ravnsmed. (K).

Andersen, Jens Peter, Uddeler. (Lokal).

Christensen, A., Sognefoged. (U.P).

Christensen, Edv., Formand. (S).

Christensen, Otto, Toldbetj. (Lokal).

Jacobsen, Jacob, GrdJ. (V).

Jensen, Laurits, Arbejds. (S).

Nyby, Anders, Vognm. (Rf).

Rf, Peder, GrdJ. (V).

Rom, Ejner P., Fiskeskipp. (Lokal).

Steffensen, Sigvald, GrdJ. (Indre Miss).
Skolekomm. Find: GrdJ. Mads Chr. Jensen.

Kæmper: P. Holm Faurholt.

Pantefoged: P. Hjortshøj.

Sognefoged: Vestervig: GrdJ. Holger Schelle. Agger: GrdJ. Paul Thøgersen.

Vesterø

se Byrum-Hals-Vesterø (Læsø).

Veterslev-Høm

pr. Ringsted. Tlf. Skovmark 64, Postkonto 13447. Amtsokr: Sorø, Retskr: 18 Ringsted, Politkr: 13 Ringsted, Skattekr: Sorø, Vurdkr: Ringsted. — Af 512 Vælgere stemte 463. S 144 (3), R 174 (3), V 145 (3).

Formand: Karetmager O. Jakobsen.

(R). Skk, Folkeregisterf.

Andersen, Gunner, Mejeribest. (V). FBØ, K&R, Su.

Hansen, Ejner, Arbejds. (S). BØ, Su.

Hansen, Kaj, GrdJ. (V). Kass.

Jensen, Christian, Parcell. (R). Su, VJ.

Nielsen, Kaj B., Tømrer. (V). Su.

Nielsen, Thorv., Husm. (S). Sko.

Petersen, H., Mælkehdlr. (R). Sko.

Rasmussen, Poul Erik, Parcell. (S). Su, VJ.

Komm. Revisorer: Chr. Christiansen og G. Kæstel.

Skolekomm. Fmd: GrdJ. Aksel Møller. Sundhedskomm. Fmd: GrdJ. Kaj Hansen.

Sognefoged: Veterslev: GrdJ. Aksel Møller. Høm: GrdJ. Olaf Hansen.

Viborg-Graabrødre Landdistrikt

pr. Viborg. Tlf. Viborg 1044. Amtsokr: Viborg, Retskr: 78 Viborg, Politkr: 58 Viborg, Skattekr: Viborg, Vurdkr: Viborg. — 25 Vælgere. Fredsvalg.

Formand: GrdJ. P. Møller. (V). FKO, FSKk, Folkeregisterf.

Christensen, M., Boelsm (V). Næstfmd.

Krog, J., GrdJ. (V). Kass.

Laursen, Hedvig, Grd.ske (V).

Thougaard, P., GrdJ. (V).

Komm. Revisorer: GrdJ. Gudmund Nygaard og GrdJ. Peder Thougaard.

Sognefoged: GrdJ. Holger Andersen.

Viby

pr. Viby Jylland. Tlf. Viby 28. Postkonto 48747. Folkeregistret og Kæmnerkt. (10—13, Fred. till. 16—17½): Viby Jyll., Tlf. Viby 601. Amtsokr: Aarhus, Retskr: 55 Aarhus, Politkr: 40 Odder, Skattekr: Hads og Ning H., Vurdkr: Ning H. — Af 5601 Vælgere stemte 4397. S 2144 (6), K 1433 (4), V 208 (0), Rf 358 (1), D.K 168 (0).

Formand: Gasværksarb. G. Clausen. (S).

FBO, FBØ, K&R, Sko, FSu.

Christensen, L. Gammeltoft, Husm. (K).

By, FSK, Su.

Christiansen, Hans, Fabriksarb. (S). G.

G&M, Sko, Su.

Hansen, A. Kjersgaard, Lærer. (S).

FBI, FDO, Br, FG&M.

Jacobsen, A. Chr., Dir. (K). Br, By, Fsk Sko.
 Knudsen, N. P., Fabrikant. (K). By, K&R.
 Krogh, N. H., Maskinarb. (S). Bø, G&M, FSKo, Su.
 Larsen, Minna, Husm. (Rf). Br, Su.
 Lind, Sv. E., Gasværksbest. (S). Br, By, Fsk, FVJ.
 Olesen, H., Lærer. (K). Bø, Bø, G, Sko, VJ.
 Pedersen, Peder A., Arbejdsm. (S). By, Fsk, G, K&R, VJ.
 Komm. Revisorer: Fabrikarb. J. P. Jensen og Bogh. A. Amtofl.
 Bygningkomm. Fmd: Tømrer A. Mehl.
 Skolekomm. Fmd: Sogneraadsm. G. Clausen.
 Sundhedskomm. Fmd: Gasværksbest. Sv. E. Lind.
 Kæmner Kass., Sekr. og Folkeregisterf: J. Larsen.
 Pantefoged: U. Skjøttgaard.
 Sognefoged: Lærer Chr. Hansen. Fhv. GrdJ. Anton Jensen og Farvehdr. J. P. Jensen.
 Ann: St = Ud. f. Statsboligfondslaan. UB = Ud. f. Ud. og Bebyggelse.

Viby

Maale pr. Kerteminde. Tlf. Dalby 160.
 Amtskrk: Odense, Retskr: 40 Kerteminde, Politkr: 20 Kerteminde, Skattekr: Kerteminde, Vurdkr: Kerteminde. — Af 337 Vælgere stemte 301. S 77 (2), R 39 (1), K 73 (2), V 112 (4).
 Formand: GrdJ. P. Hylteballe. (V).
 *) FSu. Folkeregisterf.
 Andersen, Harald, Statshusm. (V). Su. Bjørn, T., GrdJ. (V). K&R, VJ.
 Hansen, P. Chr., Statshusm. (R). Skk. Juel, N., Hofjægerm. (K). FSko. Kass. Larsen, A., Arbejdsm. (S). VJ.
 Madstrup, P., Gaardbest. (S). K&R, VJ.
 Møller, J., GrdJ. (K). Bø, VJ.
 Pedersen, H. Aa., Forp. (V). VJ.
 Komm. Revisorer: Lærer Carl Madsen og GrdJ. M. Christensen.
 Skolekomm. Fmd: Godsejer N. Juel.
 Sundhedskomm. Fmd: P. Madstrup.
 Sognefoged: GrdJ. Johs. Møller.

Widstrup se Tornby-Vidstrup.

Vig

pr. Vig St. Kommuneft. og Folkeregistret: Tlf. Vig 57 (Mand. og Onsd. 9—12 og 13—17, Fred. 9—12 og 14—16), Postkonto 86217. Amtskrk: Holbæk, Retskr: 11 Nykøbing Sj., Politkr: 9 Holbæk, Skattekr: Nykøbing Sj., Vurdkr: Nykøbing Sj. — Af 1608 Vælgere stemte 1284. S 219 (2), R 354 (3), V 643 (6), Rf 62 (0).
 Formand: Boelsm. N. Peter Petersen. (V). I, FK&R, FK1, Skk, Su, VJ.
 Hougaard, Johs., Smed. (S). Bø, FI, Kl. Jensen, Harry, Parcell. (V). B, FBø, FSu.
 Jørgensen, Ludvig, GrdJ. (R). Bsk, FVJ.

Kristiansen, Ingemann, Skotøjshdr. (R). FB, Su, VJ.
 Larsen, Hans, GrdJ. (V). Kl, Su, VJ.
 Larsen, Viggo, Skovløber. (S). FBolig-anv, Skk, Su, VJ.
 Madsen, Hans Chr., Førstelærer. (R). K&R, Su.
 Nielsen, Otto, GrdJ. (V). Boliganv, Skk, Su.
 Petersen, Sigrld Frøselev, Fru. (V). Bø, B, I, Su.
 Severinsen, Severin, GrdJ. (V). K&R, VJ.
 Komm. Revisorer: Lærer N. Larsen og Tømrerm. L. Larsen.
 Skolekomm. Fmd: Sognepr. Chr. Pedersen.
 Sundhedskomm. Fmd: Driftsleder Børge Nielsen.
 Beskæftigelsesudv. Fmd: fhv. GrdJ. Carl Jensen.
 Brændselsnavn. Fmd: Skotøjshdr. Ingemann Kristiansen.
 Kommunesekr., Kass. og Folkeregisterf: Aa. Raun Pedersen.
 Pantefoged: Hans Petersen.
 Sognefoged: Parcell. Jacob Eckberg.
 I = Idrætspladsudvalget.

Vigerstev

pr. Langesø St. Tlf. Bredbjerg 65, Postkonto 6834. Amtskrk: Odense, Retskr: 41 Bogense, Politkr: 30 Bogense, Skattekr: Bogense, Vurdkr: Bogense. — Af 1044 Vælgere stemte 854. S 135 (2), R 195 (2), K 223 (3), V 301 (4).
 Formand: GrdJ. M. Bendixen. (K). By, Skk, VJ, Folkeregisterf.
 Andersen, Laurits, Husm. (R), FSu, VJ.
 Christensen, Frederik, Forp. (V). VJ.
 Hansen, August, GrdJ. (V). VJ.
 Intekær, Jørgen, Frugtavl. (R). Skk. Jørgensen, Hans M., Arbejdsm. (S). Bø, VJ.
 Nielsen, H. P., Lærer. (K). FBsk. Kass. Nielsen, Johs., GrdJ. (V). By.
 Nielsen, Jørgen Møller, GrdJ. (K). Bø, Bv, VJ.
 Nielsen, Laurits, Arbejdsm. (S). Skk. Pedersen, Christian, GrdJ. (V). Skk, Su.
 Komm. Revisorer: Frugtavl. Jørgen Intekær og Lærer Svend Aage Simonsen.
 Skolekomm. Fmd: Sognepr. H. Rasmussen.
 Sognefoged: N. Distr. GrdJ. Christian Pedersen. S. Distr. GrdJ. Jens M. Jensen.

Vigersted

pr. Jystrup Midtsj. Tlf. Ortved 121. Amtskrk: Sorø, Retskr: 18 Ringsted, Politkr: 13 Ringsted, Skattekr: Sorø, Vurdkr: Ringsted. — Af 558 Vælgere stemte 460. S 167 (3), R 87 (1), V 204 (3).
 Formand: GrdJ. C. Mortensen. (V). Bø, FK&R, *)FSu.
 Christiansen, Chr., Parcell. (R). FBø, Sko, VJ.
 Christiansen, Johs., Fjerkræhdrl. (V). K&R, Sko, VJ.
 Hansen, Aksel B., Arbejdsm. (S). VJ.
 Niebuhr, Alfred, Arbejdsm. (S). VJ.

Olsen, O. M. de Place, Propr. (V). FVJ.
 Petersen, Bernhard, Cyklehdrl. (S). K&R,
 Sko, Vj.
 Komm. Revisorer: GrdJ. Svend Bjerg-
 ager og Kørelærer Kjeld Jensen.
 Skolekomm. Fmd: Fru Anna Mortensen,
 Kommunesekr. og Folkeregisterf: Aksel
 Johansen, Tlf. Ortovej 133.
 Pantefoged: Lars Hansen.

Vignæs

pr. Guldborg Loll. Tlf. Vignæs 13,
 Postkonto 48602. Folkeregistret: Tlf.
 Vignæs 7 x. Amtskrkr: Maribo, Retskr:
 29 Saksøbing, Politlkr: 20 Saks-
 øbing, Skattekr: Saksøbing, Vurd-
 kr: Saksøbing. — Af 212 Vælgere
 stemte 109. S 94 (2), R 32 (1), K 22 (0),
 V 54 (2); [K+V].
 Formand: Husejer Hans Geertsen. (S).
 FSu, FVJ.
 Bendtsen, H., GrdJ. (V).
 Christensen, Carl, Arbejdsm. (S). FBØ.
 Rasmussen, Kaj, Statshusn. (R). Kass.
 Tlf. 28x.
 Rubæk, Johannes, GrdJ. (V). Ko.
 Komm. Revisorer: Parcell. Johs. Børsen
 og Arbejdsm. Carl Christensen.
 Skolekomm. Fmd: Pastor Sørensen.
 Sundhedskomm. Fmd: Carl Christensen.
 Folkeregisterf: GrdJ. Johs. Rubæk.
 Pantefoged: Husejer Jens A. Andersen.
 Sognefoged: GrdJ. R. Hansen.

Vigsø se Ræhr-Hansted-Vigsø.

Vildbjerg-Nøvling

pr. Vildbjerg. Tlf. Vildbjerg 33. Tirsd.
 — Fred. 10—12 og 14—17, Lørd. 10—12).
 Postkonto 10866. Amtskrkr: Ringkøbing,
 Retskr: 80 Herning, Politlkr 59, Hern-
 ing, Skattekr: Herning, Vurdkr:
 Hammerum H. — Af 1283 Vælgere
 stemte 1060. S 180 (1), Samfunds- og
 Borgerl 257 (2), 4 Lokallister 619 (4);
 [S+Samf. og Borgerl]; [4 Lokall].
 Formand: GrdJ. Carl Pedersen, Bø, K&R,
 *)FSu, *)FVJ. Tlf. 131 y.
 Jensen, Valdemar, Landm. (Lokal). Bsk,
 Skk.
 Kristensen, Johan, Kommissær. (Samf.
 og Borgerl). Kl.
 Lauridsen, Jens Chr., Fabrikant. (Samf.
 og Borgerl). FBØ, Kl.
 Pedersen, Niels, GrdJ. (Lokal). Kl.
 Pedersen, P. Chr., Smedem. (Lokal).
 FBsk, K&R.
 Stampe, Sophus, Eksp. v. D.S.B. (S).
 Bø, K&R, Skk.
 Bygningskomm. Fmd: Tømrerm. H. C.
 Thomsen.
 Komm. Revisorer: Træhdrl. P. I. Pe-
 dersen og GrdJ. Thomas Jensen.
 Skolekomm. Fmd: Sognepr. P. Bastrup.
 Sundhedskomm. Fmd: J. C. Lauridsen.
 Kæmner og Folkeregisterf: J. Lehmann.
 Pantefoged: P. Vendelbo.
 Sognefoged: Vildbjerg: GrdJ. Just Chri-
 stensen. Nøvling: GrdJ. Thomas Lys-
 gaard.

Vile se Nautrup-Sæby-Vile.
Villerslev se Hassing-Villerslev.
Villersø se Veggerslev-Villersø.

Vilslev

pr. Gredstedbro. Tlf. Gredstedbro 25.
 Folkeregistret: Tlf. Gredstedbro 64.
 Amtskrkr: Ribe, Retskr: 87 Ribe, Poli-
 tikr: 65 Ribe, Skattekr: Ribe, Vurd-
 kr: Ribe. — Af 410 Vælgere stemte 302.
 S 66 (1), R 46 (1), K+V 34 (2), Gredsted
 Borgerl 103 (3).
 Formand: GrdJ. A. Frandsen Thiede.
 (K+V). FBØ, K&R, *)FSu, FVgb.
 Bendorff, Th., GrdJ. (K+V). Bø, Kass.
 Bruun, Frede, GrdJ. (Borgerl). Sko.
 Horsleben, Jørgen, Arbejdsm. (S). Bsk,
 Bø, Sko.
 Schmidt, Arthur, Husm. (R). Vj.
 Sørensen, Anton, GrdJ. (Borgerl). Vj.
 Thomsen, Søren K., GrdJ. (Borgerl). Bø,
 K&R, FVJ.
 Brændselsudv. Fmd: GrdJ. M. Kristen-
 sen.
 Folkeregisterf: GrdJ. M. Kristensen.
 Sognefoged: GrdJ. N. J. Nielsen.

Vilsted-Vindblæs

pr. Vilsted. Tlf. Vilsted 18. Amtskrkr: Aal-
 borg, Retskr: 65 Løgstør, Politlkr: 47
 Nibe, Skattekr: Løgstør, Vurdkr: Løg-
 stør. — Af 662 Vælgere stemte 519. S
 90 (1), V 427 (6).
 Formand: GrdJ. Anders Andersen. (V).
 Tlf. Vindblæs 8.
 Andersen, J., GrdJ. (V). Sko.
 Binderup, J., GrdJ. (V). Sko.
 Justesen, N., GrdJ. K&R.
 Kristensen, Kr., Arbejdsm. (S). Vj.
 Lysgaard, J. P., GrdJ. (V). Vj.
 Vestergaard, K., GrdJ. (V). K&R.
 Komm. Revisorer: Mejeriinvest. C. Mains
 og Mejerlejer Bjerre.
 Skolekomm. Fmd: Pastor E. Jensen.
 Sognefoged: Vindblæs: GrdJ. Jens Dal-
 gaard. Vilsted: GrdJ. Kr. A. Kristen-
 sen.

Vilstrup

pr. Sdr. Vilstrup. Tlf. Sdr. Vilstrup 38,
 Postkonto 17245. Amtskrkr: Haderslev,
 Retskr: 80 Haderslev, Politlkr: 66 Ha-
 derslev, Skattekr: Christiansfeld,
 Vurdkr: Gl. Haderslev. — Af 644 Vælg-
 ere stemte 520. S 117 (2), D.K 16 (0),
 T 55 (1), Lokal 331 (6).
 Formand: GrdJ. H. P. Matthiesen. (Lo-
 kal). Bø, *)FSu, FVJ.
 Bay, Christian, Statshusm. (Lokal). Bø,
 K&R.
 Christensen, Jørgen, GrdJ. (Lokal).
 Diederichsen, Chr., GrdJ. (T).
 Hansen, August, Tømrerm. (Arb).
 Jacobsen, Peter, Fisker. (Lokal).
 Neumann, M., GrdJ. (Lokal). K&R, Vj.
 Nielsen, Sejer, GrdJ. (Lokal).
 Wolf, Fritz, Arbejdsm. (Arb). Bø.
 Komm. Revisorer: GrdJ. Chr. Diederich-
 sen og GrdJ. J. Christensen.
 Aftenskolenævn Fmd: Lærer N. P. Jør-
 gensen.;

Bygningskomm. Fmd: H. P. Matthiesen.
Skolekomm. Fmd: Restauratør G. Højer.
Skolenævnet: Sdr. Vilstrup: Skomagerm.
B. Petersen. Nr. Vilstrup: Smedem.
Georg Christensen. Kjelstrup: Restauratør Georg Højer.
Sundhedskomm. Fmd: Grd. Chr. Hansen.
Kommunekass. J. Haugaard.
Pantefoged: L. J. Marschal.
Personregisterf: Mejeribest. Jes Kjær, Sdr. Vilstrup.
Kst. Sognefoged: Mejeribest. Jes Kjer.

Vind se Vinding-Vind.

Vindblæs se Falslev-Vindblæs.

Vindblæs se Vilsted-Vindblæs.

Vindeby

pr. Onsevig. Tlf. Vindeby 33, Postkonto 40740. Amtsokr: Maribo, Retskr: 31 Nakskov, Politikt: 22 Nakskov, Skattekr: Nakskov, Vurdkr: Lollands Nørre H. — Af Vælgere stemte 330. S 124 (3), R 38 (0), B.F 121 (3), U.P 47 (1).

Formand: Propr. Harry Petersen. (K). K&R, Su.

Andreassen, Oskar, Husejer. (S). FBø, Bsk.

Green, H., Møller. (V).

Jørgensen, A., Arbejds. (S).

Jørgensen, Hans, Fisker. (U.P). By, K&R.

Nielsen, Knud, Propr. (K). Vj.

Overgaard, Marius, Husejer. (S). K&R.

Komm. Revisorer: Propr. K. Nielsen og Propr. E. Henriksen.

Sognefoged: Grdj. Carl Jochumsen.

Vindelev se Kollerup-Vindelev.

Vinderslev

pr. Kellerup. Tlf. Vinderslev 67. Amtsokr: Viborg, Retskr: 79 Kellerup, Politikt: 57 Viborg, Skattekr: Lysgaard m. fl. H., Vurdkr: Lysgaard-Hids H. — Af 768 Vælgere stemte 620. S 80 (1), R 68 (0), V 214 (3), Miss 180 (2), U.P 78 (1).

Formand: Grdj. Niels Henriksen. (V). Bø, K&R, *FSu.

Bloch, Niels, Murer. (S). K&R.

Johansen, Anker, Boelsm. (V). Vj.

Kristiansen, Laurits, Boelsm. (V). Bø.

Madsen, Hans, Grdj. (V). Vj.

Pedersen, Marinus, Grdj. (V). Vj.

Stenholt, Alfred, Grdj. (V).

Komm. Revisorer: Mejeribest. Nielsen og Grdj. Aage Hønholt.

Skolekomm. Fmd: Fru Helga Hvam.

Pantefoged: Husm. Marius Hansen.

Sognefoged: Grdj. Niels Henriksen.

Vinderød se Kregme-Vinderød.

Vinding

pr. Vejle. Tlf. Vejle 2188. Folkeregistret: Møhlholm pr. Vejle, Tlf. Vejle 2533. Amtsokr: Vejle, Retskr: 44 Fredericia, Politikt: 33 Fredericia, Skattekr: Fredericia, Vurdkr: Holmans Elbo H. — Af 1872 Vælgere stemte 1469. S 469 (2), Frisindes Liste 190 (1), K 492 (3), V 318 (1).

Formand: Sognefoged A. C. Pedersen. (S). FSu.

Christiansen, K. L., Repr. (K). Sko, Su.

Jensen, Vinther Harbo, Grdj. (V).

FSkk, Vj.

Jørgensen, Jens Ølforhldr. (S). By, Skk.

Nielsen, Bertel, Bygmester. (K). K&R, Sko, Su.

Nielsen, Martin, Konsulent. (Fris). Bsk, Vj.

Poulsen, E. Schyt, Direktør. (K). By, K&R, Sekr.

Komm. Revisorer: Insp. H. Chr. Stadl og Overlærer J. Sørensen.

Bygningskomm. Fmd: Entrepr. Østergaard.

Bygningsinsp: Konstrukt. O. Helmuth Petersen.

Børnev. Fmd: Sognefoged A. Nielsen.

Folkeregistret, og Kass: S. Munch.

Sognefoged: N. Distr: Rangermester A. C. Petersen. S. Distr: Grdj. Andr. Nielsen.

Vinding-Bryrup-Vrads

pr. Bryrup. Tlf. Bryrup 104 (Fmd. Tlf. Bryrup 33). Amtsokr: Skanderborg, Retskr: 50 Brødstrup, Politikt: 37 Horsens, Skattekr: Silkeborg, Vurdkr: Tyrsting H. — Af 1103 Vælgere stemte 957. S 225 (2), V 130 (1), B.F 325 (3), Sognel 277 (3). [V+B.F].

Formand: Lærer J. Vinther. (B.S). Bø, K&R, Skk, FSu, FVj.

Andersen, Sidney Bay, Amtsvej. (S). B.

Danielsen, Jens R., Grdj. (V). B, Bø, Vj.

Gaardsvig, Mads, R., Fængselsbetj. (S). Bø.

Jensen, N., Arbejds. (S). Bø.

Jørgensen, Aage, Arbejds. (S). Skk, B, Vj.

Nielsen, Niels, Grdj. (B.S). Bsk, K&R, Sko, Vj, Næstfmd.

Pedersen, Ansgar, Grdj. (V). Vj.

Schmidt, Emil, Savværksejer. (K). Bø.

Komm. Revisorer: Grdj. M. Bomholdt og Jens P. Jensen.

Skolekomm. Fmd: Grdj. Jens P. Jensen

Sundhedskomm. Fmd: Savværksejer Emil Schmidt.

Kæmner: Oluf Nielsen.

Pantefoged: S. Rasmussen, Vrads.

Sognefoged: Vinding: Grdj. Aage Jensen.

Bryrup: Urmager K. Tolstrup.

Vrads: Rentler Karl Jensen.

Vinding-Vind

pr. Sørvad. Tlf. Vinding 65. Amtsokr: Ringkøbing, Retskr: 81 Holstebro, Politikt: 60 Holstebro, Skattekr: Ringkøbing, Vurdkr: Holstebro. — Af 895 Vælgere stemte 785 paa Lokallister.

Formand: Købm. Johan Poulsen. (K).

Bø, K&R, FR, FSKo, FSu, FVj.

Bilberg, Svend, GrdJ. (V).
 Christiensen, Jens, Arbejds. (S). Skk.
 Jensen, Holger, Mejerist. (V). Sko.
 Jensen, Jensen Løgager, Husm. (V).
 K&R, Kass.
 Jørgensen, Holger, GrdJ. (V).
 Kirkegaard, Kjeld, Husm. (V). G&V.
 Lauersen, Karl, Husm. (Rf). Bsk, VJ.
 Lauritsen, Kamp Købm. (V).
 Komm. Revisorer: Lærer E. Jespersen
 og Daniel Mikkelsen.
 Børnev. Fmd: Sognepr. Kr. Larsen.
 Skolekomm. Fmd: Sognepr. Kr. Larsen.
 Sundhedskomm. Fmd: Købm. Johan
 Poulsen.
 Sognefoged: Vinding: Rentier Anders
 Fonager. Vind: GrdJ. D. Bendtsen.

Vindinge se Reerslev-Vindinge.

Vindinge

pr. Lamdrup. Tlf. Nyborg 572. Kommu-
 nekt. og Folkeregistret: Tlf. Nyborg
 980, Postkonto 53448. Amtskr: Svend-
 borg, Retsskr: 32 Nyborg, Politkr: 23
 Nyborg. Af 1009 Vælgeere stemte 841. S
 239 (3), R 94 (1), V 390 (4), U.P 118 (1).
 Formand: GrdJ. Marius Hansen. (V).
 Bø, K&R, *)FSU.
 Hansen, Ingvardt, Chauffør. (S). VJ.
 Hansen, J. Laurits, GrdJ. (V). Bø, VJ.
 Jensen, Alfred, Arbejds. (S).
 Jensen, Jens Chr., Overpostb. (R). FBo,
 K&R.
 Rasmussen, Marius, Lærer. (S). FBø.
 Ravnekjær, Rasmus, GrdJ. (V). Bø.
 Sørensen, Carl M., GrdJ. (V). K&R, FVJ.
 Thomsen, Jens Chr., Husm. (U.P). Bø.
 Komm. Revisorer: GrdJ. Rasmus Peder-
 sen og GrdJ. Chr. Olsen.
 Skolekomm. Fmd: Sognepr. Otto Pe-
 dersen.
 Kass., Sekr. og Folkeregistret: Freddy
 Hansen.
 Pantefoged: GrdJ. Olaf Olsen.
 Sognefoged: GrdJ. Olaf Olsen.

Vindum

pr. Rødkærbro. Tlf. Rødkærbro 55,
 Postkonto 0759. Folkeregistret: Vin-
 dum østl. Del: pr. Bjerringbro, Tlf.
 Hjerringbro 37 v, vestl. Del: pr. Rød-
 kærbro, Tlf. Rødkærbro 132. Amts-
 kr: Viborg, Retsskr: 78 Viborg, Polit-
 kr: 58 Viborg, Skattekr: Nørlyng og
 Sønderlyng H., Vurdkr: Viborg. —
 Af 975 Vælgeere stemte 707. S 136 (2),
 B.F 193 (2), Lokal 411 (3), Husmandsl
 50 (0): [S+Husmandsl].
 Formand: Trehdlr. Viggo Huus. (B.F).
 FBø, K&R, *)FSU.
 Birck, J. Th., Fabrikant. (B.F). K&R, Skk.
 Jensen, Osvald, Vejformand. (S). K&R.
 Mogensen, Aksel, Murerm. (Lokal). Bsk,
 Bø, Skk.
 Pedersen, Peder, GrdJ. (Lokal).
 Sørensen, I. M., Eksped. (S). FBræ, FBsk.
 Vinther, G., Chr., Sognef. (Lokal). Skk.
 Kommun. Revisorer: Sognef. G. Chr. Vin-
 ther og Karl Vestergaard.

Skolekomm. Fmd: Sognepr. Torben
 Højland.
 Sundhedskomm. Fmd: Læge Gissel.
 Folkeregistret: Sognef. Chr. Vinther og
 Vejformand Osvald Jensen.
 Kommunekass. GrdJ. P. Pedersen.
 Sognefoged: Ø. Distr: GrdJ. G. Chr.
 Vinther. V Distr: GrdJ. Chr. Mørk.

Vinkel

pr. Viborg. Tlf. Vinkel 5. Amtskr: Vi-
 borg, Retsskr: 78 Viborg, Politkr: 58
 Viborg, Skattekr: Nørlyng og Sønder-
 lyng H., Vurdkr: Viborg. — Af 374
 Vælgeere stemte 332. S 56 (1), R 69 (1),
 V 132 (2), U.P 75 (1).
 Formand: GrdJ. Niels Ibh. (U.P). FBø,
 FK&R, *)FSU.
 Jensen, Viggo, Husm. (R). K&R.
 Jæger, Ejner, Arbejds. (S). Kass. Tlf.
 Vinkel 64.
 Nielsen, Niels Kr., Husm. (V). K&R,
 VJ.
 Tougaard, Ejner, GrdJ. (v). K&R, VJ.
 Skolekomm. Fmd: Husm. Thorvald
 Sørensen.
 Pantefoged: Statshusm. Th. Sørensen.
 Sognefoged: GrdJ. Jørgen Christensen.

Virring-Essenbæk

pr. Uggelhuse. Tlf. Langkastrup 1. Fol-
 keregistret: Uggelhuse, Tlf. Langka-
 strup 26. Amtskr: Randers, Retsskr:
 59 Randers, Politkr: 43 Randers,
 Skattekr: Rougsø m. fl. H., Vurdkr:
 Sønderhald H. — Af 1168 Vælgeere stemte
 832. S 319 (3), B.F 515 (6).
 Formand: Købm. S. Sørensen. (R). Bø,
 K&R, *)FSU, *)FVJ.
 Brøste, R., GrdJ. (V). Bø, K&R, Skk,
 Næstfmd.
 Christensen, H., Murerm. (S). Bo, Skk.
 Hansen, J., GrdJ. (B.F). Skk.
 Hansen, M., Statshusm. (B.F). K&R, Skk.
 Kaae, J., GrdJ. (B.F). Skk.
 Mogensen, M., Arbejds. (S). K&R,
 Vgb, VJ.
 Nielsen, Martinus, Repr. (S). Bo.
 Rasmussen, P., GrdJ. (B.F). Skk.
 Komm. Revisorer: M. Mogensen og Læ-
 rer M. J. Bjørn.
 Børnev. Fmd: Fru Helga Pagter.
 Kæmner: P. Mogensen.
 Pantefoged: Peder Alhæk.
 Sognefoged: Essenbæk: Handelsm. Chr.
 Dyrby. Virring: GrdJ. Anders Jensen.

Visborg se Hadsund.

Visby

pr. Visby J. Tlf. 43. (Fmd. Tlf. 44).
 Amtskr: Tønder, Retsskr: 87 Tønder,
 Politkr: 71 Tønder, Skattekr: Tønder,
 Vurdkr: Tønder. — Af 369 Vælgeere
 stemte 313. S 139 (2), B.F 142 (3), Land-
 mandsl 32 (0); [B.F+Landmandsl].
 Formand: GrdJ. Alfr. Christensen. (B.F).
 FSU.
 Hansen, Christian, Husm. (S).
 Nielsen, Knud, Husm. (S).

Nielsen, Niels, Husm. (B.F).
 Styrk, Josias, GrdJ. (B.F).
 Komm. Revisorer: GrdJ. A. P. Møller
 og Skræder P. Chr. Pedersen.
 Lørnev. Fmd: Førstelærer A. Gregersen
 Skolekomm. Fmd: Landm. Niels Niel-
 sen, Visby Mark.
 Folkeregisterf. GrdJ. Josias Styrk. Tlf:
 34 v.
 Kommunekass: GrdJ. Josias Styrk.
 Pantefoged: Skræderm. P. Chr. Peter-
 sen.
 Sognefoged: Direktør Th. Hansen.

Visby-Heltborg

H. Hurup Thy. Tlf. Heltborg 20. Amts-
 rkr: Thisted, Retskr: 75 Vestervig, Polli-
 tikr: 54 Hurup, Skattekr: Hassing m.
 fl. H., Vurdkr: Hassing Refs H. — Af
 483 Vælgere stemte 385. S 23 (0), K I
 48 (1), V 214 (5), Rf 34 (0), K II 63 (1);
 [K I + K II].
 Formand: GrdJ. Senius Liltoft. (V). Bø,
 *)FSu.
 Hilling, Kristian, Boelsm. (V). VJ.
 Traversen, August, Boelsm. (V). Bø, Sko,
 VJ.
 Jensen, J. Kr., GrdJ. (V). Bsk, VJ.
 Nielsen, S. Kr., GrdJ. (V). K, Skk, Sko,
 VJ, Næstfmd.
 Nielsen, Carl, Tømrer. (K). Sko, Kass.
 tiis, B., Lærer. (V). FBø, K&R, FVJ.
 Komm. Revisorer: GrdJ. Hans Vester-
 gaard og GrdJ. Jens P. Lyngklip.
 Skolekomm. Fmd: Pastor H. Andersen.
 Sundhedskomm. Fmd: GrdJ. S. Chr.
 Nielsen.
 Beskæftigelsesudv. Fmd: GrdJ. Kresten
 Mortensen.
 Pantefogeder: Sognefogederne.
 Sognefoged: Visby: GrdJ. Hans Vester-
 gaard. Heltborg: Tømrerm. K. R.
 Overgaard.

Viskinge-Avnøs

H. Svebølle. Tlf. Viskinge 127 (dagl. 10
 —12, Lørd. undt., Fred. illl. 14—17),
 Postkonto 38800. Amtsrrkr: Holbæk,
 Retskr: 13 Kalundborg, Polltikr: 10
 Kalundborg, Skattekr: Nykøbing Sj.,
 Vurdkr: Skippinge H. — Af 1330 Væl-
 gere stemte 1110. S 645 (6), R 160 (1),
 V 105 (2).
 Formand: Fabriksarb. Viggo H. Ras-
 mussen. (S). Bi, Bø, FBø, FK&R, FSu.
 Tlf. Viskinge 146.
 Christensen, Mathilde, Husmoder. (S). Su.
 Christensen, Julius, Arbejds m. (S). Bø,
 VJ.
 Christensen-Kjær, Forstander. (V). FBø,
 VJ.
 Jensen, Anton, Husm. (S). By, VJ.
 Jensen, Svend, Husm. (S). FBsk, K&R,
 VJ.
 Jønkner, Thomas, Godsejer. (V). FBy,
 fadsen, Harald, GrdJ. (R). Bsk, K&R, Su,
 VJ.
 Poulsen, Jens M., Arbejds m. (S). Bsk,
 FVJ.
 Komm. Revisorer: Bogholder Folmer An-
 dersen og Entreprenør A. Carlson.

Skolekomm. Fmd: Viggo H. Rasmussen.
 Sundhedskomm. Fmd: Læge J. P. Wraae
 Kommunese kr: J. Rugtved.
 Pantefoged: Herman Hansen.
 Sognefoged: Viskinge: GrdJ. Viggo Niel-
 sen. Avnøs: N. P. Saxtoft.

Viskum se Ørum-Viskum-Vejrum.

Vissenbjerg

pr. Bred. Tlf. Skalbbjerg 63, Postkonto
 6845. Amtsrrkr: Odense Retskr: 39
 Odense, Polltikr: 28 Odense, Skatte-
 kr: Bogense, Vurdkr: Odense H. —
 Af 2290 Vælgere stemte 1768. S 512 (3),
 R 227 (1), K 379 (2), V 636 (5); [K+V].
 Formand: GrdJ. Carl Jensen. (V).
 Bø, *)FSu.
 Andersen, Aage, Forp. (V). FVJ.
 Brønserud, Hans, GrdJ. (K). VJ.
 Gjesager, Sv. A., Ekspedient. (S). Bø,
 Sko.
 Gørtz, Inger, Frue. (V). Bø, Sko.
 Jacobsen, Peder, Arbejds m. (S).
 Jeppesen, Chr., GrdJ. (V). VJ.
 Lunde, L. Th., Købm. (K). Ko, FSKo.
 Madsen, Laur., Arbejds m. (S). VJ.
 Mathiasen, O., Lærer. (V).
 Nielsen, Rasm., Husm. (R). Ko, VJ.
 Kommunese kr: K. Buch Madsen.
 Komm. Revisorer: GrdJ. Johs. Madsen
 og Kass. N. C. Christensen.
 Bygningskomm. Fmd: Tømrerm. Jørgen
 Rasmussen.
 Børnev. Fmd: GrdJ. Anders Nielsen.
 Skolekomm. Fmd: Pastor A. Bladt.
 Sundhedskomm. Fmd: Dyrslæge A.
 Gørtz.
 Arbejdsanv: Fabr. V. Haugbølle.
 Vejlnsp: H. Jørgensen.
 Pantefoged: C. Christensen.
 Sognefoged: V. Distr: GrdJ. V. Fischer.
 Ø. Distr: GrdJ. Chr. Andersen. S. Distr:
 Købm. I. Th. Lunde.

Vissing se Nørre Gallen-Vissing.

Vistoft

pr. Knebel. Tlf. Strands 7. Amtsrrkr:
 Randers, Retskr: 57 Grenaa, Polltikr:
 42 Grenaa, Skattekr: Grenaa, Vurdkr:
 Ebeltoft. — Af 385 Vælgere stemte 335.
 S 100 (2), V 235 (5).
 Formand: GrdJ. Niels Jensen. (V). FBø,
 *)FSu, FVJ.
 Hvld, Jens, Fisker. (S). Bræ, K, VJ.
 Jensen, Jens P., GrdJ. (V). Kass.
 Jørgensen, Johannes, GrdJ. (V). Bsk,
 Skk, VJ.
 Nielsen, Jens, Boelsm. (V). By, Bø.
 Rasmussen, Rasmus, Købm. (V). K.
 Rasmussen, Søren, Arbejds m. (S).
 Komm. Revisorer: Boelsm. Jens Nielsen
 og GrdJ. M. Thyrrl.
 Skolekomm. Fmd: Pastor W. Baunvlg.
 Sundhedskomm. Fmd: GrdJ. Ellis Krl-
 stensen.
 Folkeregisterf: Niels Jensen.
 Pantefoged: Skatteopkr. M. Rasmussen.
 Sognefoged: GrdJ. Anders J. Høgh.

Vithen-Haldum-Hadsten

pr. Hinnerup Kæmnerkt: Tlf. 72 (8½—12, 13—17), (Fmd: Tlf. Hadsten 60), Postkonto 86400. Amtsokr: Aarhus, Retskr: 56 Hammel, Politlkr: 39 Aarhus, Skattekr: Vester Lisbjerg m. fl. H., Vurdkr: Vester Lisbjerg m. fl. H. — Af 1422 Vælgere stemte 1173. S 532 (4), B.F 379 (4), Borgerl 170 (1), Husmandsl 92 (0); [B.F+Borgerl].

Formand: GrdJ. P. Pedersen. (B.F).
By, Bø, FK&R, Su, FVJ.

Johnsen, Christian, Fabriksarb. (S). Bi, Bo, Bø, Skk, VJ.

Kopp, Kr. Jensen, Arbejds. (S). By, Byp, Skk, Sko, Su.

Løgager, P., Arbejds. (S). VJ.
Nielsen, Peter, GrdJ. (B.F). FBO, Skk, Sko, VJ.

Nysten, Sigurd, Fabr. (Borgerl). Bi, Byp, K&R, FSkk, Su.

Pedersen, Erhardt, Købm. (S). K&R, Su, VJ.

Petersen, Peter, GrdJ. (B.F). FBO, By, VJ.

Tirnanæs, Sigurd, Pastor. (B.F). Bi, FBø, Skk, Sko, Su.

Komm. Revisorer: Bankbest. J. Rasmussen og Mejeribest. N. Christensen.

Bygningsinsp: Kommuneingeniør M. P. Pedersen, Aabyhøj.

Bygningskomm. Fmd: Tømrerm. Henry Knudsen.

Folkeregisterf: Kæmner K. Aakjær.
Kommunesekr., Kass. og Kæmner: K. Aakjær.

Pantefoged: Hans Dalsgaard, Haar og P. Knudsen, Hinnerup.

Sognefoged: Haldum: Hans Ingemann Jensen. Vithen: GrdJ. Søren Nielsen. Hadsten: Rentler S. Tscherning Nielsen.

Vitved se Fruering-Vitved.

Viuif

pr. Viuf. Tlf. Almind 100 b, Postkonto 44650. Amtsokr: Vejle, Retskr: 45 Kolding, Politlkr: 34 Kolding, Skattekr: Kolding Vurdkr: Kolding H. — Af 433 Vælgere stemte 355, S 66 (1), K 53 (1), V 143 (2), B.F 27 (0), U.P 38 (1), Husmandsl 29 (0).

Formand: GrdJ. Søren P. Nielsen. (V).
*)FSu. Folkeregisterf.

Høyer, M., Husm. (V).

Ingwersen, P., Propr. (K). Kass.

Nielsen, Aksel, Savværksejer (S).

Sørensen, Søren, Arbejds. (U.P). FVJ.
Komm. Revisorer: GrdJ. Jes P. Møller og GrdJ. Th. Laursen.

Skolekomm. Fmd: GrdJ. S. P. Nielsen.
Sundhedskomm. Fmd: Læge Schmidt.

Sognefoged: GrdJ. Hans H. Jensen.

Vium

pr. Sjørslev. Tlf. Hvam (v. Kjellerup) 33. Amtsokr: Viborg, Retskr: 79 Kjellerup, Politlkr: 57 Viborg, Skattekr: Lysgaard m. fl. H., Vurdkr: Viborg. — Af 465 Vælgere stemte 355. R 88 (1), V 262 (4).

Formand: GrdJ. Ths. Jessen. (V).

FBø, FBø, *)FSu. Folkeregisterf.

Adamsen, N., Boelsm. (V).

Jensen, J., GrdJ. (V).

Just. Chr., Boelsm. (V).

Kriegbaum, Jens, Husm. (R).

Komm. Revisorer: Lærer Krogh Sørensen og GrdJ. Carl Christensen.

Skolekomm. Fmd: GrdJ. Jens Ruskjær.

Sundhedskomm. Fmd: Dyrlæge Krogs-

gaard Christensen.

Sognefoged: Rentler Carl Christensen.

Vive se Hadsund.

Vivild-Vejlby

pr. Allingaabo. Tlf. Allingaabo 37
Postkonto 18030. Folkeregistret: Allingaabo, Tlf. Allingaabo 89. Amts-

okr: Randers, Retskr: 59 Randers, Politlkr: 43 Randers, Skattekr: Rougsø

m. fl. H., Vurdkr: Sønderhald H.. — Af 1372 Vælgere stemte 1045. S 252 (2)

Lokale 784 (7), [F 192 (2), G 181 (2)]
H 51 (0), J 205 (2), L 71 (0), M 84 (1)]

Formand: Bogtrykker A. L. Pedersen.
(Lokal). Byp, Bø, FG&V, FK&R,

*)FSu.

Andersen, Engel, Sparekassebest. (Lokal). G&V, K&R.

Andersen, Jens, GrdJ. (Lokal). G&V.

Frandsen, Ehlers, GrdJ. (Lokal). By, G&V.

Højlund, Carl, Husmoder. (Lokal).

*)FBø, G&V.

Jørgensen, Anker, Arbejds. (S). G&V
Nielsen, O., Førstelærer. (S). G&V, K&R

Overgaard, Kristian, GrdJ. (Lokal). Bsk, G&V.

Thuesen, Poul, GrdJ. (Lokal). G&V, Skk
Sko, Næstfmd.

Komm. Revisorer: Mejeribest. Abildgaard Christensen og Mejeribest. Just Jensen.

Bygningskomm. Fmd: Arkitekt M. Mortensen.

Kæmner: Frk. Helga Mogensen.

Skolekomm. Fmd: Sognepr. L. Vriberg
Sundhedskomm. Fmd: Læge Østholm.

Pantefoged: Vivild: Boelsm. Søren Rasmussen. Vejlbj: Boelsm. Martin Sørensen.

Sognefoged: Vejlbj: Rob. Jensen. Vivild: R. Mikkelsen.

Vodder

pr. Frifelt. Tlf. Frifelt 2. Folkeregistret
Tlf. Frifelt 19. Amtsokr: Tønder, Retskr: 91 Toftlund, Politlkr: 67 Toftlund

Skattekr: Løgumkloster, Vurdkr Skærbæk. — Af 555 Vælgere stemte 421 paa upolitiske Lister.

Formand: Landm. Martin Thyssen. (U.P)
Tlf. Frifelt 34 x.

Bruun, Hans, GrdJ. (U.P). Næstfmd.

Holm, Frederik, Landm. (U.P).

Rasmussen, Winther, Fængselsbetj.

(U.P).

Rehnagel, Anton, Malerm. (U.P).

Schmidt, Christian, Landm. (U.P). FVJ

Tønder, Nis, Landm. (Lokal).

Komm. Revisorer: I. Svane Nielsen og Aksel Jacobsen.
Skolekomm. Fmd: Grdj. Jens Barsballe.
Sundhedskomm. Fmd: Johs. Pedersen.
Folkeregisterf: Niels Ebsen.
Kommunekass: Niels Ebsen.
Pantefoged: P. M. Jensen.
Sognefoged: Grdj. Peter Gad.

Voel se Skorup-Tvilum-Voel.

Voer

pr. Flauenskjold. Tlf. Flauenskjold 74.
 (Fmd: Tlf. Flauenskjold 6). Postkonto
 45310. Amtsrrkr: Hjørring Retskr:
 70 Søby, Politkr: 50 Søby, Skattekr:
 Dronninglund, Vurdkr: Dronninglund
 H. — Af 1467 Vælgere stemte 1314. S
 170 (2), Lokal 1144 (7).
Formand: Cementstøber J. P. Jensen.
 (Lokal). FSu.
 Andersen, V. Chr., Husm. (Lokal).
 Christensen, Chr. J., Grdj. (Lokal).
 Christensen, Ejner, Arbejdsm. (S).
 Fabricius, H., Propr. (Lokal).
 Jensen, Lindgaard, Murer. (S).
 Mikkelsen, Laurits, Husm. (Lokal).
 Møller, Valdemar, Grdj. (Lokal). K&R.
 Nielsen, Jens, Grdj. (Lokal). K&R.
Komm. Revisorer: Lærer Sjøstrup og
 Grdj. Søren Larsen.
Beskæftigelsesudv. Fmd: Partik. J. Jes-
 persen.
Børnev. Fmd: Lærer V. Aggerholm.
Skolekomm. Fmd: Pastor Holm.
Kæmner og Folkeregisterf: Agner Lar-
 sen.
Sognefoged: Partikuler Niels Jakobsen
 og Husm. Anton Holdensen.

Voer-Estruplund

pr. Ørsted. Tlf. St. Sjørup 18. Folkere-
 gistreret: Tlf. St. Sjørup 34, Postkonto
 16551. Amtsrrkr: Randers, Retskr: 59
 Randers, Politkr: 43 Randers, Skat-
 tekr: Rougsø m. fl. H., Vurdkr: Ger-
 lev-Rougsø H. — Af 447 Vælgere stemte
 382. S 108 (3), R 32 (0), V 116 (3),
 U.P 126 (3); [V+U.P].
Formand: Grdj. J. A. Jensen. (U.P).
 FBø, K&R, *)FSu.
 Andersen, Sofus, Boelsm. (U.P). Næst-
 formand.
 Glavind, J. A., Grdj. (U.P). Bo, Vj.
 Johansen, Johan, Husm. (S). Bø, Vj.
 Juul, Karl, Grdj. (V). Sko.
 Nielsen, Mads, Grdj. (U.P). Bø, K&R.
 Nørgaard, Peter, Grdj. (U.P). Skk.
 Pedersen, Arne, Husm. (S).
 Rasmussen, N., Husejer. (S). K&R.
Skolekomm. Fmd: Sognepræst J. Møller.
Sognefoged: Estruplund: Rentier J.
 Chr. Schifter Rasmussen. Voer: Grdj.
 Morten Revsbech.

Voerladegaard

se Sønder Vissing-Voerladegaard.
Vognsild se Gislum-Vognsild.

Vojens

pr. Vojens. Tlf. Vojens 199, Postkonto
 9657. Amtsrrkr: Haderslev, Retskr: 89
 Haderslev, Politkr: 66 Haderslev, Skat-
 tekr: Christiansfeld, Vurdkr: Toftlund.
 Af 1099 Vælgere stemte 977. S 520 (5),
 K 164 (2), B.F 210 (2), Jordbrugerl 45
 (0), D.K 20 (0); [K+B.F+Jordbrugerl].
Formand: Murerm. I. P. Jacobsen. (S).
 Bø, FKI, FK&R, FSkk, FSKo, *)FSu,
 V, FVj.
 Andersen, H. C., Overportør. (S). FBsk,
 Kl, V, Næstfmd.
 Bossen, I. K., Bogh. (K). Bl, Ko, Sko.
 Jacobsen, Lars, Forretningsbest. (S).
 Sko.
 Jensen, H. Stefan, Overtrafikass. (K). Kl,
 K&R, V.
 Jensen, Thorvald, Bogh. (B.F). Vj.
 Nielsen, Emil, Mælkehldr. (S). Vj.
 Nybroe, Maren, Prokurist. (B.F). FBo,
 Bø.
 Petersen, Kathrine, Husmoder. (S). Bl,
 Bo, Bø, K&R.
Komm. Revisorer: Bogh. I. K. Bossen og
 Regnskabsf. J. Frisk.
Børnev. Fmd: Sognepr. Th. Aalholm.
Skolekomm. Fmd: Murerm. I. P. Jacob-
 sen.
Sundhedskomm. Fmd: Overtrafikass.
 H. St. Jensen.
Beskæftigelsesudv. Fmd: Overportør
 H. C. Andersen.
Brandinsp. Direktør: Karl Larsen.
Sognefoged: Skræderm. Otto Petersen.
Personregisterf. og Giftfoged: Sogne-
 raadsformanden.
Kommuncsekr og Kass: L. Andersen.
Pantefoged: P. Witt.

Vokslev

pr. Nibe. Tlf. Vokslev 39. Amtsrrkr: Aal-
 borg, Retskr: 66 Nibe, Politkr: 47
 Nibe, Skattekr: Nibe, Vurdkr: Løg-
 stør. — Af 504 Vælgere stemte 428. S
 66 (1), B.F 362 (8).
Formand: Grdj. Chr. Christensen. (V).
 *)FSu.
 Abildgaard, Anders, Dambruger. (B.F).
 Næstfmd.,
 Andersen, Paul Chr., Husejer. (S).
 Engemand, Jakob, Husejer. (B.F).
 Godiksen, Peter, Grdj. (V).
 Kjær, Laurits, Grdj. (B.F).
 Kvist, Christen, Grdj. (V).
 Sørensen, Jens, Grdj. (B.F).
 Østergaard, Jens, Grdj. (B.F).
Komm. Revisorer: Grdj. Henning Staun
 og Lærer A. Davidsen.
Skolekomm. Fmd: Hans Madsen.
Kæmner: J. Poulsen. Tlf. 66.
Pantefoged: Sognef. Simon Kjølbj.
Sognefoged: Grdj. Simon Kjølbj.

Voldby se Hammel-Voldby-Søby.

Voldby se Karlby-Voldby.

Voldum-Rud

pr. Randers. Tlf. Voldum 22. Folkere-
 gistreret: Tlf. Voldum 26, Postkonto
 16760. Amtsrrkr: Randers, Retskr: 59

Randers Politi: 44 Randers, Skattekr: Randers, Vurdkr: Støvring-Gallen H. — Af 622 Vælgere stemte 542. S 122 (2), R 103 (2), V 315 (5).

Formand: GrdJ. R. Laursen. (V). K&R, FSu.

Andersen, M., Arbejds. (S). VJ, Folkeregisterf.

Christensen, A. D., Mejeribest. (V). By, K&R, Næstfmd.

Christensen, H., Statshusm. (R). Bsk.

Jensen, M., Tømrerm. (R). By, K&R.

Nielsen, H., Forp. (V). Bsk, By, VJ.

Nielsen, S., GrdJ. (V). Bsk, VJ.

Sørensen, M., GrdJ. (V). Kass.

Vindum, O., Arbejds. (S). Bø.

Komm. Revisorer: Uddeler A. Christensen og GrdJ. Alfred Andersen.

Skolekomm. Fmd: Pastor Barfod.

Sundhedskomm. Fmd: Statshusm. Holger Christensen.

Beskæftigelsesudv. Fmd: Statshusm.

H. Kristensen.

Børnev. Fmd: Pastor Barfod.

Kornævn. Fmd: GrdJ. A. Alexandersen.

Pantefoged: S. Vestergaard.

Sognefoged: Voldum: GrdJ. Chr. Jensen

Rud: GrdJ. Anton Jensen.

Vollerslev-Gørslev

pr. Østervang. Tlf. Vollerslev 56 y Postkonto 1441f. Amtskr: Præstø, Retskr: 5 Køge, Politi: 5 Køge, Skattekr: Store-Heddinge, Vurdkr: Bjeverskov H. — Af 649 Vælgere stemte 530. S 178 (3), R 156 (3), V 196 (3).

Formand: Parcell. Vald. Petersen. (R). Bø, FR, FSu, Folkeregisterf.

Andersen, Anders Thue, Møller. (R).

FbV, Skk.

Andersen, Laurits, Arbejds. (S). VJ.

Hansen, Ejner, Parcell. (V). Kass.

Hansen, Hans Jørgen, Parcell. (R). VJ.

Holde, Jakob, Parcell. (S). By, Bø, FVJ.

Jørgensen, Carl Juul, Forp. (V). By, Bø,

K&R, Skk.

Larsen, Viggo Lyders, GrdJ. (V). VJ.

Zwilsler, Poul, Murer. (S). K&R, Skk.

Komm. Revisorer: GrdJ. Lars Frederiksen og Pension. Holger Frederiksen.

Børnev. Fmd: Fru A. Schønemann-Petersen.

Skolekomm. Fmd: Sognepr. Schønemann Petersen.

Pantefoged: Jørgen Larsen.

Sognefoged: Vollerslev: GrdJ. Laurits Nielsen, Gørslev: Parcell. Vald. Petersen.

Volling se Balling-Volling.

Volsted se Ferslev-Dal-Volsted.

Volstrup

Toftelund pr. Sæby. Tlf. Sæby 276. Postkonto 41000. Amtskr: Hjørring, Retskr: 70 Sæby, Politi: 50 Sæby, Skattekr: Dronninglund, Vurdkr: Frederikshavn. — Af 981 Vælgere stemte 729. S 167 (2), B.F 521 (7).

Formand: GrdJ. Anton Sørensen. (B.F). Bl, FBsk, FBø, FK&R, Skk, *)FSu, FVJ.

Andersen, Hans, Husm. (B.F). Sko, Skt, VJ.

Christensen, Ingemann, GrdJ. (B.F). Bsk, Skk, Sko.

Henriksen, Einar, Husm. (B.F). Bø, Skt, VJ.

Henriksen, Jens, Uddeler. (B.F). K&R, Jensen, Aksel, Arbejds. (S). K&R, Skk, Skt, VJ.

Jensen, Jens Chr., GrdJ. (B.F). Skk.

Jensen, P. Busk, Købm. (B.F). Skk.

Nielsen, Henry P., Arbejds. (S). Bø,

Sko.

Komm. Revisorer: M. Axelsen og Uddeler Rasmussen.

Skolekomm. Fmd: Pastor Madsen.

Kvinner: Charles Larsen.

Pantefoged: Andreas Sørensen.

Sognefoged: GrdJ. August Pedersen.

Vonsbæk

pr. Vonsbæk. Tlf. Vonsbæk 25, Folkeregister og Kass: Tlf. Vonsbæk 10. Amtskr: Haderslev, Retskr: 89 Haderslev Politi: 68 Haderslev, Skattekr: Christiansfeld, Vurdkr: Christiansfeld. — Af 361 Vælgere stemte 276. S 72 (2), Lokal 91 (2), Husmandsl 67 (2), Erhvervsl 46 (1).

Formand: GrdJ. Hans Boisen Lei. FSu, FK&R, FSKO, FVJ.

Aarøe, Hans, GrdJ. Bsk, VJ.

Frlis, Andreas, Husm. (S). Bø, K&R.

Juhl, Cornelius, Husm. (Husmandsl).

Bø, Sko.

Møller, Albert, Husm. (Husmandsl).

FBø, Ko, Su.

Otzen, Lauc, Møllejer. (Erhvervsl).

K&R, Sko, Skk.

Svane, Jørgen A., Postbud. (S). Br, Su,

VJ.

Komm. Revisorer: GrdJ. E. Jensen og Mejeribest. J. Johansen.

Kommunekass: Skomager Niels Berg.

Sognefoged: Husm. Chr. Jensen.

Vonsild

pr. Vonsild. Tlf. Vonsild 46, Postkonto 8288. Amtskr: Vejle Retskr: 45 Kolding, Politi: 34 Kolding, Skattekr: Kolding, Vurdkr: Kolding H. — Af 567 Vælgere stemte 443. S 80 (1), B.F 214 (4), Lokal 145 (2).

Formand: GrdJ. H. L. Søbereg. (R.F).

Bø, Su.

Bruhn, H. F., GrdJ. (B.F). K&R, FVJ.

Garde, Jakob, Bogn. Kass.

Hansen, GrdJ. FSu.

Hansen, Arne, Snedkerm. By, R, Su.

Hjort, Th., GrdJ. (B.F). VJ.

Jakobsen, Ove, Postbud. By, Bø, Su.

Bygningskomm. Fmd: Murer. H. Chr. Madsen.

Komm. Revisorer: GrdJ. Claus Jensen

og Rest. A. Hundsholdt.

Skolekomm. Fmd: Sognepr. Sv. Aa. Olsen.

Sundhedskomm. Fmd: GrdJ. N. Skov.
Folkeregisterf: Hans Høj. Tlf. 63.
Pantefoged: Sognef. H. Bruhn.
Sognefoged: GrdJ. H. Bruhn.

Vorbasse

pr. Vorbasse. Tlf. 30 u. Postkonto 17550.
Folkeregistret: Tlf. Vorbasse 8. Amts-
rkr: Ribe, Retskr: 45 Kolding, Politi-
kr: 34 Kolding, Skattekr: Andst m. fl.
H., Vurdkr: Slaugs H. — Af 896 Væl-
gere stemte 740. S 162 (1), Flitting Lokal
84 (1), Borgerl 166 (2), Indre Miss 108
(1), Nebel 74 (1), Skjoldbjerg 91 (1),
Lokal 55 (0).
Formand: GrdJ. Walther Thomsen. (Flit-
ting). FK&R, VJ.
Jensen, Ejner, Husm. (Nebel). VJ.
Jensen, Henry, Husm. (Borgerl). Bø, VJ.
Mathiasen, Søren, Sparekassebogh. (In-
dre Miss). FBo, K&R.
Pedersen, Marius, Arbejdsfmd. (S). Bo,
K&R, FVJ.
Petersen, Jens, GrdJ. (Skjoldbjerg). Bø,
*)FSu, VJ.
Sørensen, Viggo, Vognm. (Borgerl). Bo,
FBø, K&R, VJ.
Komm. Revisorer: Mejeribest. K. Vør-
ming og Tømrer P. A. Nielsen.
Skolekomm. Fmd: Pastor H. Arnbjerg.
Folkeregisterf. og Kass: A. Thirsgaard.
Pantefoged: A. Kristiansen.
Sognefoged: GrdJ. P. Hansen.

Vorde-Fiskbæk-Romlund

pr. Løgstrup. Tlf. Kølsen 4. Amtsrkr:
Viborg, Retskr: 78 Viborg, Politi-
kr: 58 Viborg, Skattekr: Nørlyng og Sø-
nderlyng H., Vurdkr: Viborg. — Af 1049
Vælgere stemte 859. S 152 (1), V 583
(5), U.P 119 (1).
Formand: GrdJ. Jens Jensen. (V).
Bech, Johannes, GrdJ. (V). VJ, Næstfmd.
Christensen, Johannes, GrdJ. (V). VJ.
Knudsen, E., Maler. (U.P). Su.
Nielsen, Jens Nørsgaard, Husm. (V). Sko.
Sørensen, K., Arbejdsfmd. (S).
Vestergaard, H., GrdJ. (V). Kass.
Komm. Revisorer: Lærer N. C. Jensen
og Husm. Laurits Levring.
Skolekomm. Fmd: Sognepr. Joh. Jensen
Pantefoged: Jens Jøger.
Sognefoged: Vorde: GrdJ. Chr. Olesen.
Fiskbæk: GrdJ. Karl Stej. Romlund:
GrdJ. J. P. Jørgensen.

Vorgod

pr. Herning. Tlf. Vorgod 32. Amtsrkr:
Ringkøbing, Retskr: 80 Herning og 84
Skern, Politi-kr: 59 Herning og 62
Ringkøbing, Skattekr: Bølling m. fl.
H., Vurdkr: Skøtting H. — Af 1190 Væl-
gere stemte 1008 paa Lokallister.
Formand: Diakon Harald Jørgensen.
*)FSu, Folkeregisterf.
Clausen, Marthinus Chr., Husm.
Clausen, Peder, Husm.
Eybye, Christian, Købm.
Gjelstrup, Svend, Arbejdsfmd.
Kjeldgaard, Hans, Husm.
Lysgaard, Christian, GrdJ. Kass.
Vestergaard, Niels, Husm.

Ørskov, Anders Chr., Husm.
Komm. Revisorer: Mejeribest. N. Olesen
og Ell Dalager.
Sognefoged: V. Distr: GrdJ. Chr. Chri-
stiansen. Ø. Distr: Claus Chr. Clausen.

Vorning-Kvorning-Hammershøj

pr. Hammershøj. Tlf. Hammershøj 126.
Amtsrkr: Viborg, Retskr: 78 Viborg,
Politi-kr: 58 Viborg, Skattekr: Nør-
lyng og Sønderlyng H., Vurdkr:
Rinds-Sønderlyng H. — Af 997 Væl-
gere stemte 792. S 144 (2), Fællest 648
(7).
Formand: GrdJ. P. Sørensen. (V). FBø,
K&R, Skk, *)FSu, VJ, Tlf. Kvorning 15.
Christensen, Ejner, GrdJ. (V). K&R.
Flarup, Christian, GrdJ. (V). FBsk.
Kjeldsen, Niels, Husm. (R). Ko, Skk, Sko,
VJ.
Lang, Jens, GrdJ. (K). Bø, Skk, Sko, VJ.
Nielsen, Lauge, Arbejdsfmd. (S). Bsk, Bø,
Skk.
Sørensen, Alfred Løgstrup, Arbejdsfmd.
(S). VJ.
Sørensen, Byrial, Husm. (V). Bø, Sko,
VJ.
Vinther, Agnar G., Blikkenslager. (K).
K&R, Sko.
Komm. Revisorer: Banefmd. A. Søren-
sen og Manufakturhdr. Kr. Laursen.
Skolekomm. Fmd: GrdJ. P. Sørensen.
Kæmner: Jørgen Jacobsen.
Folkeregisterf: Jørgen Jacobsen.
Pantefoged: Jens Engedal.
Sognefoged: Vorning: GrdJ. Jens Chr.
Lang. Kvorning: GrdJ. Peter Sørensen.
Hammershøj: Husm. P. Lund.

Vorup

pr. Randers. Tlf. Randers 2004, Post-
konto 9878. Folkeregistret (Kommune-
kt.): Randers, Tlf. 3750 og 3751. Amts-
rkr: Randers, Retskr: 61 Randers, Poli-
ti-kr: 44 Randers, Skattekr: Randers,
Vurdkr: Øster Lisbjerg-Galien. — Af
2236 Vælgere stemte 1830. S 1181 (6),
Borgerl 627 (3).
Formand: Togfører M. O. Lauritsen. (S).
K&R.
Hansen, P. Chr., Lærer. (B.F). Su.
Jacobsen, P. M., Ing. (S). By, FG&V,
K&R.
Madsen, Mads Chr., Direktør. (B.F).
Bsk, By, K&R.
Mathiesen, Henry, Arbejdsfmd. (S). Su.
Mikkelsen, J., Maskinarb. (S). FSu.
Møller, Søren Jensen, Handelsm. (B.F).
Byp.
Nielsen, Elgil, Typograf. (S). Byp, G&V,
Su.
Nielsen, Jens, Uddeler. (S). Su.
Komm. Revisorer: Lærer Richard Pe-
dersen og Lærer Vagn Skøtt.
Skolekomm. Fmd: Aflæser Arne M. Niel-
sen.
Sundhedskomm. Fmd: Lærer Magnus
Mølby.
Folkeregisterf: H. Baltzer Christensen.
Kæmner: H. Baltzer Christensen.
Pantefoged: Egon Rafn.
Sognefoged: Rentler Hans Hvild.

Vraa-Em

pr. Vraa. Tlf. Vraa 113, Postkonto 7476. Folkeregistret: Vraa Tlf. Vraa 16. Amtsokr: Hjørring, Retskr: 72 a Hjørring, Politkr: 52 Hjørring, Skattekr: Hjørring, Vurdkr: Børglum H. — Af 1671 Vælgere stemte 1268, S 285 (2), V 296 (3), Haandværkerl 87 (0), Husmandsl 150 (1), Kvindel 105 (1), Eml 84 (0), Lokal 94 (1), Borgerl 57 (0) Miss 97 (1).

Formand: GrdJ. B. Grinsted. (V). FK&R, Sko.
Christensen, Holger, Husm. (V). Bl, Su, VJ.
Christensen, Niels, GrdJ. (V). Sko, Su.
Frederiksen, Niels Nørg, GrdJ. (Miss). Bø, Skk, VJ.
Jensen, David, Teglværksejer. (Lokal). Bl, FSko, VJ.
Jensen, Niels, Arbejds m. (S). Skk, Næstfmd.
Kristensen, Kr., Overpostb. (S). K&R, Su, VJ.
Pedersen, V., Husm. (Husmandsl). FBø. FSu, FVJ.
Petersen, L. Grønborg, Centralbestyrerinde. (Kvindel). Bø, Su.
Bygningskomm. Fmd: Bankdir. A. M. Christensen.
Komm. Revisorer: Arbejds m. Niels Jensen og GrdJ. Kristoffer Stokbro.
Skolekomm. Fmd: Sognepræst H. Aagaard Poulsen.
Sundhedskomm. Fmd: Læge Røvsvær.
Folkeregistret: Kæmner K. Svensson.
Kæmner., Sekr. og Kass: K. Svensson.
Pantefoged: H. P. Hermansen.
Sognefoged: Vraa: Teglværksejer David Jensen. Em: GrdJ. Martinus Mortensen.

Vraaby se Enderslev-Vraaby.

Vrads se Vinding-Bryrup-Vrads.

Vrangstrup se Sandby-Vrangstrup.

Vrejlev-Hæstrup

pr. Hæstrup. Tlf. Hæstrup 22. Kæmnerkt. og Folkeregistret: pr. Vraa, Tlf. Harken 8, Postkonto 54440. Amtsokr: Hjørring, Retskr: 72 a Hjørring, Politkr: 52 Hjørring, Skattekr: Hjørring, Vurdkr: Børglum H. ndr. — Af 1524 Vælgere stemte 1060. Arbejderl 140 (1), Lokal 910 (8).
Formand: GrdJ. P. Thomsen. Bø, K&R, Skk, Sko, *)FSu.
Christensen, Aa., GrdJ. Bsk, VJ.
Henriksen, L., Husm. VJ.
Jensen, Chr., GrdJ. K&R, Skk, VJ.
Jensen, Magnus. Bø, Skk.
Nielsen, R., GrdJ. Bl, Bø, G&M.
Thiel, Alfred, Tømrer. Sko.
Thomsen, Hans, GrdJ. Bø, FG&M, K&R, Skk, Sko, FVJ.
Østergaard, Jens, GrdJ. G&M, VJ.
Komm. Revisorer: Mejeribest. A. Jensen og GrdJ. P. Nielsen.
Skolekomm. Fmd: Pastor S. Dissing.
Kæmner: A. Rubak.
Pantefoged: A. Thiel.

Sognefoged: Hæstrup: GrdJ. P. Thomsen. Vrejlev: N. Distr: GrdJ. Regner Nielsen. S. Distr: GrdJ. Chr. Mathiasen.

Vrensted-Tise

pr. Vrensted. Tlf. Vrensted 55. Kommune- og Folkeregistret: Tlf. Vrensted 65, Postkonto 86716. Amtsokr: Hjørring, Retskr: 72 b Brønderslev, Politkr: 52 Hjørring, Skattekr: Børglum m. fl. H., Vurdkr: Børglum H. ndr. — Af 1295 Vælgere stemte 1157, S 71 (0), Fællest 398 (4), Husmandsl 94 (1), Lokal 592 (6): [S+Fællest+H].
Formand: GrdJ. Peder Bonnerup. Bo, By, FK&R, Skk, Sko, FVgb.
Andersen, Jens Chr., Landarb. (Lokal). Bø, G&V, Sko.
Beck, Harald, Propr. G&V.
Christensen, Søren Chr., Statshusm. (Lokal). G&V, Skk, Sko.
Eriksen, Jens Bach, GrdJ. By, Bø, G&V, Skk, Vgb.
Eriksen, Kr. Rykind, GrdJ. Bsk, FG&V, K&R, Sko.
Jensen, Peder Grønborg, Husejer. Bl, Bo, FG&V (Tise), Bø, K&R, *)FSu, Vgb. Næstfmd.
Mikkelsen, Jens, GrdJ. G&V, Skk, Sko.
Møller, Mads, GrdJ. (Lokal). G&V.
Nielsen, Anker E., Husm. (Husmandsl). G&V.
Nielsen, Søren, Sognefoged. FBø, G&V, Su, Sko.
Komm. Revisorer: Købm. Axel Nielsen og Lærer H. Brøchner Hansen.
Skolekomm. Fmd: Provst Aage Stevns.
Sundhedskomm. Fmd: Banearb. Carl Christensen.
Bygningskomm. Fmd: Tømrerm. Emil Carlsen.
Kæmner, Sekr. og Kass: N. Hedegaard Laursen.
Folkeregistret: Kæmner Hedegaard-Laursen.
Sognefoged: Vrensted: Gaardforp. Søren Nielsen. Tise: GrdJ. Lars Christensen.

Vridsted-Fly

pr. Skive. Tlf. Fly 42. Postkonto 16633. Amtsokr: Viborg, Retskr: 78 Viborg, Politkr: 58 Viborg, Fly dog Retskr: 77 Skive, Politkr: 56 Skive, Skattekr: Viborg, Vurdkr: Skive. — Af 636 Vælgere stemte 547, S 89 (1), R 171 (2), V 190 (3), Fællest 96 (1).
Formand: GrdJ. Poul Sørestig. (V). FK&R, FSu, Folkeregistret.
Andersen, Aksel, Smedem. (S).
Hansen, Frederik, GrdJ. (V). K&R.
Jensen, Troels, Husm. (R).
Kudahl, Holger, GrdJ. (V).
Pedersen, Chr., GrdJ. (R). K&R, Næstfmd.
Sørensen, Jeppe, GrdJ. (U.P.). Kass, Komm. Revisorer: GrdJ. Hartvig Bregendahl og Mejeribest. Jørgensen.
Skolekomm. Fmd: Sognepr. R. D. Fan-gel.

Pantefoged: Grdj. Kresten Madsen.
Sognefoged: Fly: Grdj. Anders Andersen. Vridsted: Grdj. Ejvind Søndergaard.

Vrigsted se Barrit-Vrigsted.

Vrov-Resen

Dr. Viborg. Tlf. Vridsted 15, Postkonto 37054, Amtsokr: Viborg, Retskr: 78 Viborg, Politkr: 58 Viborg, Skattekr: Viborg, Vurdkr: Skive. — Af 735 Vælgere stemte 635. S 103 (1), R 174 (2), U.P 358 (4).

Formand: Grdj. Niels Storgaard. (V). FBø.

Bach, Andreas, Husm. (R).

Klausen, Jens, Grdj. (V).

Kristensen, Jens Peder, Husm. (R). Kass.

Laursen, Kristian, Grdj. (V). Bø.

Sigaard, Ejnar, Vejm. (S). Bø.

Skorstensgaard, Viggo, Grdj. (V). Vj.

Pantefoged: Anders Bak.

Sognefoged: Vrov: Rentler Kresten Krestensen. Resen: Grdj. Jens Klausen.

Vust

Dr. Vust. Tlf. Vester Thorup 27. Amtsokr: Thisted, Retskr: 73 Fjerritslev, Politkr: 53 Thisted, Skattekr: Thisted, Vurdkr: Vester Han H. — Af 151 Vælgere stemte 132 paa Lokallister. Formand: Grdj. N. Møller Holm. FBø, R, *)FSu, Vj.

Kjeldsen, Valdemar, Grdj. Vj, Næstfmd.

Nielsen, Tolbøl, Grdj. Vj, Kass.

Svaneborg, N., Husm. R.

Svaneborg, Sigurd, Husm.

Komm. Revisorer: Poul Poulsen og Jens Kr. Jensen.

Beskæftigelsesudv. Fmd: Konsulent N.

Svaneberg.

Skolekomm. Fmd: Chr. Gravesen.

Sognefoged: Grdj. Chr. Kjeldsen.

Væggerløse

Dr. Væggerløse. Tlf. Marrebæk 16. Folkeregistret: Kommunekt., Tlf. Væggerløse 32. Amtsokr: Maribo, Retskr: 28 Nykøbing F., Politkr: 19 Nykøbing F., Skattekr: Stubbekøbing, Vurdkr: Falsters søndre. — Af 1127 Vælgere stemte 854. S 266 (3), R 101 (1), Fællest 106 (1), Fællest 379 (4); [F1+F2].

Formand: Grdj. L. Hemmingsen. (V). Ad, FK&R, FSkø.

Boesen, Harald, Tømrer. (S). FBv.

Corneliusen, H., Grdj. (K). K&R, Skø.

Due-Hansen, H., Grdj. (V). Skk.

Ellehave, H., Grdj. (V). By, FBø, Skk,

Skø, Næstfmd.

Jørgensen, Rs., Fiskeeksp. (R). Ad, Bø.

Larsen, Charly, Chauffør. (S). Ad, Skk,

Skø.

Olsen, Marius, Fisker. (U.P). By, Bø,

K&R, Skø, FSu.

Svendsen, Marius, Husejer. (S). Skk,

Skø.

Komm. Revisorer: Grdj. H. Corneliusen

og Lærer A. Hegelund.

Skolekomm. Fmd: Pastor Stærmoose.

Kommunekass: L. M. Berg.

Pantefoged: Chr. Olsen.

Sognefoged: Grdj. E. Hemmingsen.

Væhr-Nebel

Stensballe pr. Horsens. Folkeregistret: Haldrup, Tlf. Haldrup 12. Amtsokr: Skanderborg, Retskr: 47 Horsens, Politkr: 37 Horsens, Skattekr: Skanderborg, Vurdkr: Voer-Nim H. — Af 953 Vælgere stemte 720. S 200 (2), V 442 (6), Særliste 70 (1).

Formand: Grdj. Laurs Karlisen. (V). Bø, Su, Vj.

Andsager, Carl, Grdj. (V). Su, Vj.

Hansen, Kristian, Husm. (R). Bø.

Jensen, Adolf, Grdj. (V). Bø, Su, Vj.

Kristiansen, Hans, Grdj. (V). Su, Vj. Næstfmd.

Larsen, Ejner, Avslæder. (V). Skø, Su.

Nielsen, Alfred, Arbejdsdm. (S). Skk, Su.

Nielsen, H. Tellerup. (V). Kass., Folke-

registerf.

Petersen, Asger, Vejm. (S). R, Su.

Komm. Revisorer: Sognef. M. Vinther og Svend Fogh Christensen.

Børnev. Fmd: Lærer N. J. Nielsen.

Skolekomm. Fmd: Sognepr. S. M. Sø-

rensen.

Sundhedskomm. Fmd: Ejner Larsen.

Pantefoged: Kr. Hansen.

Sognefoged: Væhr: Grdj. Ballisager.

Nebel: Grdj. Marius Vinther.

Værløse

Dr. Værløse. Tlf. Lille Værløse 32 og 100, Postkonto 5759. Amtsokr: København, Retskr: 3 København, Politkr: 3 København, Skattekr: Amager og Sdr. Birk, Vurdkr: Smørum H. — Af 1832 Vælgere stemte 1519. S 668 (4), D.K 44 (0), B.F 505 (3), Hareskovl 201 (2); [B.F+Hareskovl].

Formand: Seminarlærer Chr. Hauch. (B.F). By, Byp, Bø, G, K&R, Skk, FSu, Vgb.

Glyb, Christian, Handlungartner. (Hareskovl). Byp, Bø, G, Skk, T.

Hansen, Poul, Form. (S). By, G, K&R,

Vgb.

Klougart, Poul, Handlungartner. (B.F).

Bi, Byp, Byp, G, FT, Vgb.

Madsen, Martin, Murerm. (S). Byp, G,

Su, T.

Nielsen, Frederik, Grdj. (B.F). Byp, F,

Su.

Nielsen, Holger, ps. Lærer. (Hareskovl).

Byp, K&R, Su.

Petersen, Otto, Chauffør. (S). Byp, T.

Sandbæk, Anna, Frue. (S). Bi, Byp, Bø,

Su.

Kommunesekr. og Kass: Kontorchef Olaf

Spange.

Børnev. Fmd: Kedelpasser A. P. Grøn.

Bygningskomm. Fmd: Disponent N. C.

Nielsen.

Komm. Revisorer: Lærer H. Petersen

og Bankfuldm. Sv. Lund.

Skolekomm. Fmd: Sognepr. O. E. L.

Christiansen.

Sundhedskomm. Fmd. Handelsgartner
Chr. Glyb.
Pantefoged: Willy Ankerstjerne.
Sognefoged: Hareskov: Axel Müller.
Værløse: Kedelpasser A. P. Grøn.

Værslev

Dr. Værslev. Tlf. Aldersro 66 (Fred.
14—16), Postkonto 5671. Amtskrkr: Hol-
bæk, Retskr: 13 Kalundborg, Politkr:
10 Kalundborg, Skattekr: Nykøbing Sj.,
Vurdkr: Skippinge H. — Af 362 Væl-
gere stemte 320. S 139 (2), R 76 (1),
V 91 (2); [V+R].
Formand: GrdJ. Hans A. Hansen. (V).
FBø, FK&R.
Andreasen, Georg, GrdJ. (R). Bø, K&R,
Skk, Su.
Jensen, Peder Møller, Boelsm. (S). Bø,
Skk, Su.
Nielsen, Alfred, Arbejds m. (S). Bø, K&R,
Vj.
Petersen, Knud, GrdJ. (V). Bsk, Bø, FKø,
Vj.
Komm. Revisorer: Murer m. Th. Jakob-
sen og Uddeler Andersen.
Skolekomm. Fmd: Pastor Brønno.
Kommunekass: Pastor Brønno.
Pantefoged: Rentier Bent Andersen.
Sognefoged: GrdJ. Ejv. Petersen.

Værum-Ørum

Væth pr. Langaa. Tlf. Værum 7, Post-
konto 8586. Amtskrkr: Randers, Retskr:
59 Randers, Politkr: 44 Randers, Skat-
tekr: Randers, Vurdkr: Støvring-Gal-
ten H. — Af 536 Vælgere stemte 435.
S 90 (2), V 289 (6), Husmandsl 56 (1).
Formand: GrdJ. Martin Ebbesen. (V).
Bø, FK&R, FSu, Folkeregisterf.
Birk, Kristian, GrdJ. (V). K&R, Sko.
Jensen, Julius, Husm. (Husmandsl). Sko.
Jensen, Marius, GrdJ. (V). Bsk, K&R,
Madsen, Aksel, Snedker. (S). Skk.
Møller, Jens L., GrdJ. (V). Sko.
Nielsen, Jens Aksel, GrdJ. (V). Su.
Kass., Næstfmd.
Skødt, Kristian, Husm. (V). Vj.
Sørensen, Jenny, Frue. (S). Bø, Su.
Komm. Revisorer: GrdJ. J. M. Jensen
og Husm. Niels A. Møller.
Skolekomm. Fmd: Forsøgsleder S. Fre-
denslund.
Sundhedskomm. Fmd: GrdJ. Chr. Helbo.
Pantefoged: Væjm. R. Aagaard.
Sognefoged: Værum: GrdJ. Alfred Ras-
mussen. Ørum: GrdJ. J. M. Jensen.

Ydby se Boddum-Ydby.

Yding se Østbirk-Yding.

Øde Førsløv

Dr. Haslev. Tlf. Eskilstrup 3. Postkon-
to 42470. Amtskrkr: Sorø Retskr: 17
Haslev, Politkr: 5 Køge, Skattekr:
Sorø, Vurdkr: Ringsted. — Af 438 Væl-
gere stemte 384. S 78 (1), R 128 (2),
V 178 (4).
Formand: GrdJ. Niels Jensen. (V). *)FSu,
Folkeregisterf.

Christiansen, Julie, Husmoder. (R).
Næstfmd.

Hansen, Hans Oluf, Murer. (S). Sko.
Hansen, Kristian, GrdJ. (V). FVj.
Jensen, Kristian, Parcell. (R). Vj.
Larsen, Einar, GrdJ. (V). Vj.
Petersen, Einar, Parcell. (V). Kass.
Komm. Revisorer: Mejeribest. Henry
Jensen og Købm. Viktor Petersen.
Sundhedskomm. Fmd: GrdJ. Niels Jen-
sen.
Pantefoged: Rentier Frederik Jensen.
Sognefoged: GrdJ. Johs. Nielsen.

Ødis

pr. Ødis. Tlf. Ødis 3. Folkeregistret: pr.
Ødis, Tlf. Ødis 8. Amtskrkr: Vejle, Rets-
kr: 45 Kolding, Politkr: 34 Kolding,
Skattekr: Kolding, Vurdkr: Kolding
H. — Af 809 Vælgere stemte 630. S 171
(3), K 91 (1), V 265 (5), Husmandsl 64
(1), Husmandsl 39 (1); [K+V; H+H].
Formand: Propr. P. Schmidt. (V).
FBsk, K&R, Su.
Clausen, J. F., Forp. (V). K&R, Skk, Sko,
Vj.
Ellegaard, Johs., Førstelærer. (K). Bø,
Bi, K&R, FSu.
Fevre, Aksel, Husm. (R). Sko, FVj.
Næstformand.
Jensen, Peter, Arbejds m. (S). Bi, Vj.
Kramer, J., Arbejds m. (S). Bræ, Skt,
Sko, Su, Kass.
Nissen, H. Chr., GrdJ. (V). Bø.
Petersen, M. Th., Husm. (R). Bø, Su.
Skovrup, Holger, Propr. (V). Vj.
Skøtt, H. P., Postb. S). Sko.
Thomsen, Hans, GrdJ. (V). Bø, K&R,
Vj.
Komm. Revisorer: GrdJ. Hans Clausen
og Mejeribest. Jens Chr. Sørensen.
Folkeregisterf: Skatteopkræver H. Maj-
land.
Sognefoged: Propr. Holger Brandorff.
Ød. Brandrup: Propr. Tage Midtgaard

Østed

pr. Vejle. Tlf. Østed 87. Folkeregi-
stret: Vejle, Tlf. Østed 30. Amtskrkr:
Vejle, Retskr: 45 Kolding, Politkr:
34 Kolding, Skattekr: Fredericia,
Vurdkr: Hatting H. — Af 727 Væl-
gere stemte 591. S 125 (2), R+Rf 216
(3), K+V 250 (4).
Formand: GrdJ. Søren Buhl. (Fællesl).
FBø.
Henriksen, Holger, Arbejds m. (S).
Iversen, Karl, GrdJ. (V).
Jensen, Johs. H., Husm. (R). Vj.
Jørgensen, Hans, Murer m. (V).
Knudsen, Peder, GrdJ. (V).
Rasmussen, Laurits, Arbejds m. (S).
*)FSu.
Sørensen, Alfred, GrdJ. (V).
Tyrsting, Sofus. (Fællesl). Kass.
Komm. Revisorer: Uddeler Hvillum og
GrdJ. Alfr. Sørensen.
Skolekomm. Fmd: GrdJ. Carl Bund-
gaard.
Sundhedskomm. Fmd: Dyr læge Ravn.
Folkeregisterf: J. Bramsen.
Sognefoged: GrdJ. Alfr. Sørensen.

Ødum-Hadbjerg

Ødum pr. Aarhus. Tlf. Spørring 23 (Fmd: Tlf. Hadbjerg 4). Amtsokr: Randers, Retskr: 59 Randers, Politkr: 44 Randers, Skattekr: Randers, Vurdkr: Støvring-Galten H. — Af 738 Vælgere stemte 620. S 215 (2), V I 230 (4), V II 52 (1), Lokal 30 (0), Lokal 51 (1), Lokal 42 (1).
 Formand: GrdJ. Oluf Grooss. (V). Bsk, K&R, VJ.
 Bilde, Niels, Boelsm. (V). Su, Næstfmd. Christensen, Aage, GrdJ. (V).
 Eriksen, Johs., Rentler. (V). FBsk, ensen, Johannes, Arbejds. (S). Bsk, K&R, Su.
 Nielsen, Ansgar, Boelsm. (S). VJ.
 Pedersen, Karl, GrdJ. (V). K&R, Su.
 Tasmussen, Aksel, GrdJ. (V). Bsk, Su.
 Thørensens, P. Jensen, Boelsm. (S). FSu.
 Komm. Revisorer: Arbejds. Charles Welling og GrdJ. Aage Christensen.
 Skolekomm. Fmd: Pastor Hostrup.
 Næstfmd. Fmd: Pastor Hostrup.
 Læmner: Johs. Thøgersen.
 Antefoged: Niels Bilde.
 Sognefoged: Ødum: GrdJ. O. Grooss.
 Hadbjerg: GrdJ. Karl Winther.

Øksendrup se Langaa-Øksendrup.

Øland

Ø. Halvrømmen. Tlf. Øland 24. Amtsokr: Hjørring, Retskr: 73 Fjerritslev, Politkr: 53 Thisted, Skattekr: Børglum m. fl. H., Vurdkr: Øster Han H. — Af 320 Vælgere stemte 289. S 68 (1), V 218 (6), Lokal 3 (0).
 Formand: GrdJ. Kr. Møller Mortensen. *)FK&R, FKO, *)FSu, FVJ. Folkeregisterf.
 Nielsen, Jens, GrdJ. (Lokal). Skk, VJ, Næstfmd.
 Nielsen, Jens, Husm. (V). Kass.
 Nielsen, Lars Thomsen, Murerm. (S). Skk.
 Skovfoged, Jens, Husm. Sko.
 Thørensens, Carl Chr., Boelsm. (V). Bsk, Skk.
 Thørensens, Jørgen, GrdJ. V.
 Komm. Revisorer: GrdJ. Lars Kr. Mortensen og Lærer Rasmussen.
 Skolekomm. Fmd: Sognepr. Richter.
 Sognefoged: GrdJ. Chr. Gregersen.

Ølby-Asp-Fousing

Øsp pr. Struer. Tlf. Linde 39 v. Amtsokr: Ringkøbing, Retskr: 81 Holstebro, Politkr: 60 Holstebro, Skattekr: Lemvig, Vurdkr: Holstebro. — Af 806 Vælgere stemte 600 paa Lokallister.
 Formand: GrdJ. Jacob Danilensen. FBØ, FSu, FVJ. Folkeregisterf.
 Thøjsen, Johs., Mejerbest. BØ.
 Christensen, Vilh., Købm.
 Thøhl, Kristen, GrdJ.
 Kristensen, L., Uddeler.
 Søndergaard, Jens Chr., Husm.
 Pedersen, Kristen, GrdJ. BØ.
 Skadborg, Jens, GrdJ.

Søndergaard, Peder, GrdJ. Kass.
 Komm. Revisorer: Uddeler L. Kristensen og Lærer S. Christensen.
 Skolekomm. Fmd: Sognepr. K. Nissen.
 Sognefoged: Ølby: GrdJ. Kr. Benlitsen.
 Asp: GrdJ. Niels Nørby. Fousing: GrdJ. Peder Jensen.

Ølgod

pr. Ølgod. Tlf. Ølgod 121. Amtsokr: Ribe, Retskr: 85 Varde, Politkr: 63 Varde, Skattekr: Varde, Vurdkr: Øster og Vester H. — Af 2291 Vælgere stemte 1884. S 301 (1), B.F 590 (4), Lokal 191 (1), Lokal 223 (1), Lokal 322 (2), Lokal 248 (2).
 Formand: Søren Hejbøl Pedersen, FBy, Byp, G&V, FK&R, Kl, Skk, Su, FVJ.
 Christensen, Augustinus, Vognm. (S).
 Bo, By, BØ, G&V, Kl, Su.
 Jeppesen, Alfred, Landm. (Lokal). Skk, Su, VJ.
 Johnsen, J. V., Møbelhldr. (B.F). FBo, By, Byp, Kl, Pl.
 Knudsen, K., Købm. (B.F). Byp, BØ, FSu.
 Nielsen, Hans, Landm. Skk, VJ.
 Nielsen, Søren Chr., Landm. (Lokal), FPl, Skk.
 Pedersen, Peder Eykum, Landm. (Lokal). Skk, Su.
 Steffensen, Chr., Landm. Pl, VJ.
 Thorstensen, Th., Boghldr. (B.F). FBy, G&V, K&R, Fkl, Skk, VJ.
 Vedsted Hansen, K., Forstanderinde. (B.F). Byp, FBØ, Kl, Skk.
 Beskæftigelsesudv. Fmd: Kass. Sv. Aage Hansen, Tlf. 172.
 Bygningskomm. Fmd: Bankbest. O. R. Kjelst.
 Komm. Revisorer: Bogh. H. Thyregod og Bankbest. O. R. Kjelst.
 Skolekomm. Fmd: Pastor N. Petersen.
 Sundhedskomm. Fmd: Læge Quistdorf Sørensen.
 Folkeregisterf: H. J. Rohde.
 Kommunebogh. og Sekr: H. J. Rohde.
 Sognefoged: V. Distr: Karetmager Jac. Thulstrup. Ø. Distr: GrdJ. Kr. Laustsen.

Øls-Hørby-Dølstруп

pr. Hobro. Tlf. Hobro 349. Folkeregistret: Tlf. Døstrup 17 u. Amtsokr: Aalborg, Retskr: 63 Hobro, Politkr: 46 Hobro, Skattekr: Høllum-Hindsted H., Vurdkr: Gislum H. — Af 720 Vælgere stemte 555. R 105 (1), V 364 (5), B.F 86 (1).
 Formand: GrdJ. Karl Olsen. (V). K&R. Nielsen, Kristen, GrdJ. (V). Bsk, FVJ.
 Nielsen, Th., Husm. (R). FSu, Folkeregisterf. Kass.
 Olesen, Osvald, GrdJ. (B). Skk, VJ.
 Sommer, Kristen, Husm. (V).
 Vestergaard, Poul, Gartner. (V). Næstfmd.
 Søndergaard, Jens Jørgen, Husm. (V). Skk.
 Komm. Revisorer: GrdJ. Kristen Olsen og Husm. Søren Poulsen.

Sundhedskomm. Fmd: Husm. Kristen Sommer.

Sognefoged: Øls: Grd.j. L. Haldrup. Hørby: Grd.j. Fr. Bjørn. Døstrup: Gartner Poul Vestergaard.

Ølsemaale

pr. Lille Skensved. Tlf. Skensved 162. Postkonto 52900. Amtskr: Roskilde, Retskr: 5 Køge, Politkr: 5 Køge, Skattekr: Køge, Vurdkr: Køge. — Af 462 Vælgere stemte 395. S 164 (3), R 96 (2), K 45 (1), D.K 32 (0), B.F 57 (1); [K+B.F].

Formand: Fabrikant Aage Vedsø. (R). K&R, Skk.

Hansen, Christian, Grd.j. (B.F). Bø, Næstfmd.

Madsen, Zahle, Grd.j. (S). Bø, K&R, FSKk, *)FSu.

Olsen, Aksel J. P., Gartner. (R). Bø, FBø, Skk, Vj.

Petersen, Simon S., Gummiarb. (S). Bsk, Vj.

Sohn, Børge, Farvearb. (S). FBo, By. Thingstrup, Peder K., Grd.j. (K). K&R, FVj.

Komm. Revisorer: Lærer C. G. Hansen og Handelsgartner Aksel J. P. Olsen. Sundhedskomm. Fmd: Fabrikant Viggo Mortensen.

Kommuneskr: Martin Nielsen.

Pantefoged: Gummiarb. Viggo Petersen. Sognefoged: Grd.j. H. N. Petersen.

Ølst se Haslund-Ølst.

Ølsted se Trige-Ølsted.

Ølsted

pr. Ølsted. Tlf. Ølsted 75 (Mand. til Torsd. 9—12, Fred. 14—18), Postkonto 40900. Amtskr: Frederiksborg, Retskr: 10, Frederikssund, Politkr: 8 Frederikssund, Skattekr: Frederikssund, Vurdkr: Frederiksværk. — Af 541 Vælgere stemte 388. S 116 (2), R 47 (1), K+V 225 (4).

Formand: Grd.j. Svend W. Sørensen. (K+V). K&R, Skk.

Hansen, Birk, Grd.j. (K+V). Skk, Vj.

Hansen, Hans A., Chauffør. (S). Bø, K&R, Hansen, Karl Kr., Afbygger. (S). K&R, Vj.

Jensen, Gunner, Grd.j. (K+V). K&R, Skk. Nielsen, Julius, Grd.j. (R). Bsk, FBø, Vj.

Pedersen, Peder, Grd.j. (K+V). Kass.

Komm. Revisorer: Mejeribest. J. P. Roager og Grd.j. S. Smedegaard.

Skolekomm. Fmd: Gudrun Aare-Jensen. Sundhedskomm. Fmd: Grd.j. H. R. Winther.

Kommuneskr. og Folkeregisterf: Herluf Madsen.

Pantefoged: H. L. Jørgensen.

Sognefoged: Grd.j. Peter Nielsen.

Ølsted

pr. Løsning. Tlf. Ølsted 57 (Tirsd. og Fred. 9—17). Amtskr: Vejle, Retskr: 47 Horsens, Politkr: 36 Horsens Skattekr: Bjerger m. fl. H., Vurdkr: Tør-

rild-Jerlev H. — Af 329 Vælgere stemte 273. S 71 (2), V 202 (5).

Formand: Grd.j. Harald Nielsen. (V). *)FSu.

Hansen, Kristen, Husm. (S). Sko. Høgh, Søren Boy, Grd.j. (V). Bsk, Ko, FV.

Lyse, Poul Høgh, Grd.j. (V). Skk, Su. Næstformand.

Pedersen, Søren, Husm. (U.P). Skk, Vj.

Pold, Sigvald, Gartner. (V).

Stenbjerg, Laurits, Grd.j. (V). Vj.

Komm. Revisorer: Grd.j. Vilh. N. Petersen og Grd.j. Alfr. Hjerrild.

Kommunekass: Vermund Møller. Skolekomm. Fmd: Pastor Christensen.

Sognefoged: Grd.j. Hans Nissen.

Ølstrup

pr. Lervang. Tlf. Lervang 4. Amtskr: Ringkøbing, Retskr: 83 Ringkøbing, Politkr: 62 Ringkøbing, Skattekr: Ringkøbing, Vurdkr: Ringkøbing. —

Af 266 Vælgere stemte 218. S 61 (1), V 157 (4).

Formand: Mejeribest. H. Madsen. (V). Skk, FSKo, Folkeregisterf.

Jensen, Jens Møller, Husm. (V). Vj. Kjærgaard, Anders, Grd.j. (V). Sko, Kass.

Mortensen, Morten, Husm. (V). FVj. Tang, Ejnar, Arbejds. (S). Vj.

Komm. Revisorer: Smedem. Peder Nielsen og Grd.j. Harald Knudsen.

Skolekomm. Fmd: Husm. Kjør Søe Plaugsgaard.

Pantefoged: Sognef. Kr. J. Kristensen.

Sognefoged: Kristen Jensen Kristensen.

Ølstykke

pr. Ølstykke. Tlf. Ølstykke 127, Postkt. 41307. Amtskr: Frederiksborg, Retskr: 10 Frederikssund, Politkr: 8 Frederikssund, Skattekr: Frederikssund, Vurdkr: Frederiksværk. — Af 609 Vælgere stemte 467. S 127 (2), R 81 (1), V 257 (4).

Formand: Grd.j. Niels Olsen. (V). Bø, K&R, *)FSu.

Andersen, A. P., Grd.j. (R). Bø, FVj. Hansen, Alfred, Vognm. (V). Kass, Næstfmd.

Hansen, Carl, Grd.j. (V). Bsk, Vj. Larsen, Hermann, Fabr. (S). K&R, Skk.

Nielsen, Marius, Arbejds. (S). Bø, Vj. Olsen, Ejner, Husm. (V). Bø, K&R, FSKk.

Komm. Revisorer: Mejeribest. E. Larsen og Førstelærer Holger Nielsen.

Sundhedskomm. Fmd: Husejer Martin Lange.

Folkeregisterf. og Kommuneskr: H. Refnov.

Sognefoged: Grd.j. Hans Jensen Hansen.

Ønslev-Eskilstrup

pr. Eskilstrup. Tlf. Eskilstrup 29, Postkonto 58383. Amtskr: Maribo, Retskr: 28 Nykøbing F., Politkr: 19 Nykøbing F., Skattekr: Saksøbing,

Vurdkr: Falsters nordre. — Af 1374 Vælgere stemte 1061. S 369 (4), R 183 (2), V 380 (4), U.P 123 (1).
 Formand: Husejer Johs. Rasmussen. (S).
 Clausen, F. G., Grdj. (V).
 Hansen, A., Arbejdsm. (S).
 Hare, Hans, Grdj. (V). FVJ.
 Hemmingsen, Johs., Husejer. (S).
 Jensen, P., Trafik eksp. (S).
 Larsen, Valdemar, Grdj. (V).
 Pejtersen, K., Grdj. (V).
 Petersen, August, Fabr. (U.P).
 Skaffe, Carl, Frugtavl. (R). FSu.
 Tønnesen, L., Grdj. (R).
 Komm. Revisorer: Grdj. Hans Hare og Bogh. Carl Larsen.
 Skolekomm. Fmd: Trafik eksp. P. Jensen.
 Kommunekass: H. P. Rasmussen.
 Pantefoged: P. Rasmussen.
 Sognefoged: Ønslev: Grdj. F. G. Clausen. Eskilstrup: Grdj. Hans Hare.

Ørbæk

pr. Ørbæk. Tlf. Ørbæk 79, Postkonto 51508. Amtsokr: Svendborg, Retskr: 39 Nyborg, Politkr: 23 Nyborg, Skattekr: Nyborg, Vurdkr: Nyborg. — Af 570 Vælgere stemte 443. S 88 (1), R 78 (1), K 41 (0), V 235 (5).
 Formand: Bankbest. H. P. Hansen. (V). Bø, K&R, *)FSu, Folkerestierf.
 Andersen, S. A., Husm. (V). Bø, Skk.
 Bruun, H., Landpostb. (S). Bø, Bø.
 Hansen, N. P., Husm. (R). Bl, VJ.
 Lange, L. H., Forp. (V). K&R, Ko.
 Madsen, Chr., Slagterm. (V). K&R, VJ.
 Poulsen, Kr., Grdj. (V). Bsk, Skk, VJ.
 Komm. Revisorer: Mejerist G. Andreasen og Grdj. Konrad Rasmussen.
 Skolekomm. Fmd: Sognepr. Bjørn Basbøll.
 Sundhedskomm. Fmd: Læge A. R. Ege.
 Sognefoged: Grdj. Hans Nielsen.

Ørding se Ljørslev-Ørding.

Ørre

pr. Herning. Tlf. Ørre 18. Amtsokr: Ringkøbing, Retskr: 80 Herning, Politkr: 50 Herning, Skattekr: Herning, Vurdkr: Hammerum H. — 204 Vælgere. Fredsvalg.
 Formand: Grdj. Peder Jensen. (B.F). FBsk, FK&R, FVJ.
 Kjær, M., Mejeribest. (B.F). FBsk, Folkerestierf.
 Knudsen, Ferd., Grdj. (B.F). K&R.
 Larsen, E. Bank, Grdj. (S). K&R.
 Videbæk, V., Grdj. (B.F). K&R.
 Komm. Revisorer: Grdj. H. D. Andersen og Grdj. S. Hald.
 Børnev. Fmd: Verner Videbæk.
 Skolekomm. Fmd: P. Stengaard Johansen.
 Sundhedskomm. Fmd: Mejeribest. M. Kjær.
 Sognefoged: Grdj. Søren Hald.

Ørridslev

pr. Tvingstrup. Tlf. Tvingstrup 42. Postkonto 57300. Amtsokr: Skanderborg, Retskr: 47 Horsens, Politkr: 37

Horsens, Skattekr: Skanderborg, Vurdkr: Voer-Nim H. — Af 770 Vælgere stemte 674. S 255 (3), V 271 (3), Borgerl 148 (1).
 Formand: Uddeler S. E. Laursen. (V). *)FSu.
 Andersen, Chr., Grdj. (V).
 Andersen, Urband, Slagterm. (Borgerl).
 Christensen, Martin, Murer. (S).
 Kock, Holger, Maler. (S).
 Nielsen, Chr., Banefmd. (S).
 Steffensen, Villas, Fabr. (V).
 Komm. Revisorer: Lærer G. Aalstrup
 Poulsen og Uddeler Marinus Hansen.
 Skolekomm. Fmd: Malerm. H. Koch.
 Folkeregisterf: E. Olsen, Tlf. Hovedgaard 77.
 Pantefoged: Murerm. P. Hansen.
 Sognefoged: Grdj. K. A. Poulsen.

Ørslev se Føns-Ørslev.

Ørslev

pr. Vordingborg. Tlf. Ørslev 63 Postkonto 40800. Amtsokr: Præstø, Retskr: 22 Vordingborg, Politkr: 17 Vordingborg, Skattekr: Vordingborg, Vurdkr: Vordingborg. — Af 599 Vælgere stemte 545. S 235 (3), R 62 (1), V 180 (2), Særl 67 (1).
 Formand: Entrepr. Sigurd Christensen. (S). K&R, *)FSu.
 Møller, Hans, Amtsvejm. (S). FVJ.
 Nielsen, Christen, Smedem. (V). Bl, Bø, K&R, Sko.
 Nielsen, Harry Skovgaard, Grdj. (R). Skk, VJ.
 Rasmussen, Sv. M., Arbejdsm. (S). Bl, FBø, FSko.
 Stæhr, Christian, Grdj. (V). Bsk, VJ.
 Sørensen, Marinus, Værkf. (Særl). Bl, K&R, Sko.
 Komm. Revisorer: Grdj. Erik Svendsen og Mejerist Peter Larsen.
 Skolekomm. Fmd: Erik Svendsen.
 Sundhedskomm. Fmd: Murerm. J. Wagner Petersen.
 Kass. og Sekr: Niels Peter Hansen.
 Pantefoged: Pedel Walther Gjøf.
 Sognefoged: Parcell. Carl Jensen.

Ørslev

pr. Ørslev. Tlf. Bjærgbakke 65. Amtsokr: Sorø, Retskr: 18 Ringsted, Politkr: 13 Ringsted, Skattekr: Sorø, Vurdkr: Ringsted. — Af 367 Vælgere stemte 307. S 68 (1), R 118 (3), V 121 (3).
 Formand: Parcell. Aksel Jensen. (R). Bø, K&R, Su.
 Jacobsen, N. Chr., Repr. (S). K&R, Sko, Su, VJ.
 Madsen, Ulrick, Grdj. (V). Bø, Sko, Kass.
 Nielsen, Kasper, Grdj. (V). Bø, K&R, FSkk, Su.
 Olesen, Anton, Grdj. (V). Su, VJ.
 Petersen, Johanne, Husmoder. (R). Bø, Skk, Su.
 Sørensen, Sofus, Murerm. (R). Sko, VJ.

Komm. Revisorer: Mejeribest. V. Riis-ager og Grdj. A. Hvid Arensbach.
 Pantefoged: Kontrolass. Svend Aage Petersen.
 Sognefoged: Grdj. Frederik Madsen.

Ørslevkloster

pr. Højslev. Tlf. Lund 50 X, Postkonto 15500. Amtsrkr: Viborg, Retskr: 78 Viborg, Politkr: 58 Viborg, Skattekr: Viborg, Vurdkr: Skive. — Af 657 Vælgere stemte 580. S 92 (1), R 184 (2), V 154 (2), U.P 139 (2), Kvindel 20 (0).
 Formand: Grdj. S. N. Fruergaard. (V). Skk, *)FSu, *)FVJ.
 Eriksen, E., Vognm. (V). Kass.
 Jensen, P., Vognm. (R). Skk.
 Kristensen, Tage G., Arbejdsm. (S). Bø.
 Pedersen, Krisilan, Boelsm. (R). Skk.
 Petersen, A., Best. (V). Bø.
 Vroue, Trier, Grdj. (V). Bø.
 Komm. Revisorer: Grdj. Evald Petersen og Grdj. Laurits Nielsen.
 Skolekomm. Fmd: Pastor N. M. N. Thorsen.
 Pantefoged: Rentler Alfr. Andersen.
 Sognefoged: Rentler Jens Andersen.

Ørslev-Solbjerg

pr. Høng. Tlf. Solbjerg 14, Postkonto 35500. Amtsrkr: Holbæk, Retskr: 14 Høng, Politkr: 11 Slagelse, Skattekr: Kalundborg, Vurdkr: Løve H. — Af 508 Vælgere stemte 400 paa Loktllister.
 Formand: Sognef. Johs. Petersen. FBø, *)FSu.
 Andersen, Otto, Husm.
 Dinesen, J., Godsejer.
 Jensen, Julius, Grdj. (Lokal).
 Larsen, Thorvald, Grdj. Kass.
 Nielsen, V., Boelsm.
 Nielsen, V., Murer.
 Komm. Revisorer: Grdj. Ernst Larsen og Grdj. Viggo Broch.
 Sundhedskomm. Fmd: Grdj. H. Belerholm.
 Folkeregisterf. Thorvald Larsen. Tlf. Sønderup 102.
 Sognefoged: Solbjerg: Grdj. Johs. Petersen. Ørslev: Grdj. Henrik Nielsen.

Ørslev-Sdr. Bjærgø

pr. Rude. Tlf. Ørslev Strand 19. Amtsrkr: Sorø, Retskr: 16 Korsør, Politkr: 12 Skælskør, Skattekr: Skælskør, Vurdkr: Øster Flakkebjerg H. — Af 575 Vælgere stemte 468. S 72 (1), K 54 (1), V 193 (4), Husmandsl 149 (3); [H+S].
 Formand: Grdj. Christen Jørgensen. (V). *)FSu.
 Henriksen, Ejvind, Best. (K). Bsk.
 Jensen, Martin, Grdj. (Husmandsl). *)FVJ, Næstfmd.
 Jørgensen, Harald, Murer. (V).
 Karlisen, Niels, Boelsm. (V).
 Larsen, Thorvald, Arbejdsm. (S).
 Nielsen, Carlo, Forp. (Husmandsl).
 Petersen, Martin, Boelsm. (V).
 Petersen, Peter, Husm. (Husmandsl).
 Komm. Revisorer: Grdj. Niels Jensen og Lærer Petersen.

Skolekomm. Fmd: Sognepr. G. H. Rasmussen.

Kommunekass: Tømmer Chr. Petersen.
 Sognefoged: Sdr. Bjærgø: Boelsm. Julius Hansen. Ørslev: Boelsm. Marius Nielsen.

Ørsted

pr. Rørmosehus. Tlf. Ørsted 72, Postkonto 40030. Folkeregistret: pr. Rørmosehus, Tlf. Ørsted 84. Amtsrkr: Assens, Retskr: 42 Assens, Politkr: 31 Assens, Skattekr: Assens, Vurdkr: Vends-Baag H. — Af 450 Vælgere stemte 384. S 61 (1), R 86 (1), V 175 (4), U.P 60 (1).
 Formand: Grdj. Johs. Jørgensen. (V).
 Gross, Carl, Arbejdsm. (S).
 Hansen, Jens Peder, Smedem. (V). Næstfmd.
 Knudsen, Aksel, Lærer. (UP).
 Madsen, Johannes, Grdj. (V).
 Rasmussen, Vilhelm, Vognm. (R).
 Sannerum, Viggo, Sognef. (V).
 Komm. Revisorer: Th. Olsen og Kristian Gundestrup.
 Sundhedskomm. Fmd: Grdj. Kristian Gundestrup.
 Folkeregisterf. og Kommunekass: Købm. Jørg. Hansen.
 Pantefoged: Rentler H. P. Kjeldsgaard.
 Sognefoged: Grdj. Marius Pedersen.

Ørsted

pr. Ørsted. Tlf. Ørsted 67, Postkonto 15200. Amtsrkr: Randers, Retskr: 59 Randers, Politkr: 43 Randers, Skattekr: Rougsø m. fl. H., Vurdkr: Sønderhald H. — Af 1000 Vælgere stemte 874. Landbol 485 (7), Borgerl 187 (2), Arbejderl 200 (2).
 Formand: Grdj. A. Jensen. (Landb). FK&R, FSu.
 Andersen, Sv. Aa. Hackenberg, Malerm. (Borgerl).
 Christensen, Poul, Boelsm. (Landbr).
 Gjesing, Peter, Best. (Landbr). FSkk.
 Hovesen, Marius, Postbud. (Borgerl).
 Hørning, Peder, Grdj. (Landbr). FVJ.
 Jensen, A., Grdj. (Landbol).
 Jensen, Marth., Grdj. (Landbr).
 Laursen, L., Boelsm. (Landbol).
 Laursen, Peder, Grdj. (Landbr).
 Rasmussen, Alb., Murer. (Arbejderl).
 Rasmussen, Henry, Arbejdsm. (Arb). FBra.
 Komm. Revisorer: Mejeribest. J. A. Erikstrup og Boelsm. Poul Christensen.
 Børnev. Fmd: Lærerinde Frk. G. Balle.
 Kæmner: N. Haahr Larsen.
 Pantefoged: P. Chr. Mikkelsen.
 Sognefoged: Grdj. Michael Sørensen.

Ørsted-Daastrup

pr. Viby Sj. Tlf. Ousted 38, Postkonto 9646. Amtsrkr: Roskilde, Retskr: 4 Roskilde, Politkr: 4 Roskilde, Skattekr: Køge, Vurdkr: Voldborg-Ram-

sø H. — Af 722 Vælgere stemte 530.
S 98 (1), R 117 (2), V 324 (6).

Formand: GrdJ. Ole Sørensen. (V).
Andersen, Svend, GrdJ. (V). G&V, K&R,
Skk.

Christensen, Kristian, ps. Gasværk. (S).
Su.

Christiansen, Kr., Parcell. (V). Kass.

Jørgensen, Carl, GrdJ. (V). G&V.
Marcussen, Karl, GrdJ. (R). Su.

Nielsen, Ellen, Husmoder. (V). Bø, Skk.
Olsen, Hans T., GrdJ. (V). FG&V, K&R.

Pedersen, Chr., Parcell. (R). G&V.
Komm. Revisorer: Parcell. V. Morten-

sen og GrdJ. Steen Pedersen.
Skolekomm. Fmd: Pastor Johs. Han-

sen.
Sundhedskomm. Fmd: GrdJ. Karl Mar-

cussen.
Pantefoged: Hans P. Hansen.

Sognefoged: Ørsted: GrdJ. Vilhelm Pe-
dersen. Daastrup: GrdJ. Carl Marcus-

Ørting-Falling

pr. Ørting. Tlf. Ørting 46, Postkonto
34131. Folkeregistret: Ørting, Tlf. Ør-

ting 36. Amtskr: Aarhus, Retskr: 53
Odder, Politkr: 40 Odder, Skattekr:

Hads og Nng H., Vurdkr: Hads II. —
Af 728 Vælgere stemte 585. S 150 (2),
R 28 (0), V 291 (5), Rf 116 (2).

Formand: GrdJ. Ingemann Rasmussen.
(V). K&R, FSu.

Hansen, Harald, Arbejdsm. (S). Sko.
Hansen Th., Købm., (V).

Jensen, Arne R., Planteskoleejer. (Rf).
K&R, Skk, Sko.

Jensen, Henry, Håndelsm. (Rf). Skk, Sko.
Jensen, Søren, Arbejdsm. (S). Vj.

Jørgensen, Holger, GrdJ. (V). Su.
Larsen, Emil, Forp. (V). Vj.

Nielsen, Erling, GrdJ. (V). K&R, FVj.
Komm. Revisorer: GrdJ. Søren Jensen

og Købm. Poulsen.
Kæmner og Folkeregistret: Alfr. Mad-

sen Ørting.
Sognefoged: Ørting: Købm. H. Poulsen.

Falling: GrdJ. H. Brandbyge.

Ørum se Hellevad-Ørum.

Ørum

se Hvidbjerg-Ørum-Lodbjerg.

Ørum se Værum-Ørum.

Ørum

pr. Ørum Djurs. Tlf. Ørum 21. Folke-

registret: Ørum Djurs, Tlf. Ørum
Djurs 38. Amtskr: Randers, Retskr:

57 Grenaa, Politkr: 42 Grenaa, Skatte-

kr: Grenaa, Vurdkr: Grenaa. — Af
970 Vælgere stemte 834. S 225 (2), Lokal
609 (5).

Formand: Husm. Carl Jochumsen. (S).
Bø, FK&R, Skk, FSu.

Andersen, Bruno, GrdJ. (U.P). Skk, Su.
Hougaard, Ejnar, GrdJ. (U.P). Bø, Bsk,
K&R.

Kjær, Anders, GrdJ. (U.P). FBø, K&R.

Nielsen, Jens, Uddeler. (U.P). Su.

Nielsen, Magnus, Murer. (S). Skk.

Rasmussen, Søren, GrdJ. (Miss).

Komm. Revisorer: Mejeribest. M. Jen-

sen og Uddeler Nielsen.

Skolekomm. Fmd: Pastor Tholsgaard.

Kommunekass: Søren Rasmussen.

Pantefoged: Skatteskr. Holm. Hylle-

sted.
Sognefoged: Ø. Distr: Repræsentant
Jens Sørensen. V. Distr: GrdJ. Laurits
M. Laursen.

Ørum

pr. Højslev. Tlf. Lund 61 u. Amtskr:
Viborg, Retskr: 78 Viborg, Politkr:

58 Viborg, Skattekr: Viborg, Vurdkr:
Skive. — Af 175 Vælgere stemte 161.

S 16 (0), R 61 (2), V 84 (3).
Formand: Smcd Iver Bertelsen. (R).

FBø, FSkk, *)FSu, Folkeregistret.
Nielsen, Sigurd, GrdJ. (V). Skk, Kass.

Olfersen, O., GrdJ. (V).
Olesen, Holger, GrdJ. (V).

Simonsen, V., Husm. (R). Bø.
Komm. Revisorer: Uddeler H. Vester-

gaard og GrdJ. Aksel Jensen.
Sognefoged: GrdJ. Niels Jensen.

Ørum-Daugaard

pr. Daugaard. Tlf. Daugaard 33. Folke-

registret: Tlf. 28. Amtskr: Vejle,
Retskr: 47 Horsens, Politkr: 36 Hor-

sens, Skattekr: Bjerger m. fl. H.,
Vurdkr: Hatting H. — Af 619 Vælgere

stemte 478. S 141 (3), Husmandsl 43 (0),
B.F 293 (6).

Formand: Mejeribest. G. Sørensen.
(B.F). Bø, Br, FBø, K&R, Skt, FSu.

Christensen, V., Arbejdsm. (S). Bø, Skk.
Frederiksen, S. (B.F). Sko, Vj. Kass.

Jensen, K. M., GrdJ. (B.F). Vj.
Jensen, S., Købm. (B.F). Br, Bø, K&R.

Kristensen, J. B., Mølleejer. (B.F). Skk,
Sko.

Kristensen, Vilh., Arbejdsm. (S). K&R,
Vj.

Olesen, H., Tømrer. (S). Bø, Kl, Vj.
Rosenmaj, Aa., GrdJ. (B.F). Sko, Vj.

Komm. Revisorer: Uddeler M. Andreasen
og J. B. Kristensen.

Skolekomm. Fmd: Pastor Schousbo.
Sundhedskomm. Fmd: Dyrlæge H. Ras-

mussen.
Folkeregistret: Købm. S. Jensen.
Sognefoged: Ørum: GrdJ. Th. Kristlan-

sen. Daugaard: GrdJ. P. L. Pedersen.

Ørum-Viskum-Vejrum

pr. Ørum, Sønderlyng. Tlf. Ørum 6.
Amtskr: Viborg Retskr: 78 Viborg,

Politkr: 58 Viborg, Skattekr: Nør-

lyng og Sønderlyng H., Vurdkr:
Rinds-Sønderlyng H. — Af 1270 Væl-

gere stemte 984. S 67 (0), B.F 917 (9).
Formand: Boelsm. Richardt Nielsen.

Bø, G&V, K&R, R Su.

Andreasen, J. Chr., Husm. (R). Su.
Hartvig, Jens, Kærmager. (K).

Jensen, Rasmus, Arbejdsm. (S). Su,
Vj.

Jespersen, Anton, Møllejer. (K). Su.
Nielsen, Aksel, Grdj. (V). Bø, Vj.
Pedersen, Martin, Vognm. (S). Su.
Sundstrup, Peter, Grdj. Skk.
Vøhliche, Vilhelm, Grdj. K&R, Skk,
Sko, Vj. Næstfmd.
Komm. Revisorer: Grd. P. Kjeldsen og
Mejeribest. Rasmussen.
Skolekomm. Fmd: Pastor P. A. Brusck.
Kass: Aksel Nielsen Møllerup.
Pantefoged: Rasmus Jensen.
Sognefoged: Ørum: Grdj. Martin Ham-
mershøj. Viskum: Grdj. M. P. Bay.
Vejrums: Grdj. C. C. Nielsen.

Øsby

pr. Øsby. Tlf. Øsby 65, Postkonto 9850.
Amtsrkr: Haderslev Retskr: 89 Ha-
derslev, Politkr: 66 Haderslev, Skat-
tekr: Christiansfeld, Vurdkr: Gl. Ha-
derslev. — Af 1100 Vælgere stemte 887,
S 166 (2), Lokal 106 (1), B.F 468 (7),
B.F 41 (0), Lokal 107 (1).
Formand: Auktionator P. Dahl. (B.F).
FSu, FVj.
Andreasen, Andreas, Tromlef. (S).
Christensen, Hans, Mælkehldr. (S). Su,
Vj.
Christensen-Jepsen, H., Fisker. (Lokal).
Pallesen, Math. I., Grdj. (B.F).
Langeberg, Chr., Slagter. (K). Næstfmd,
Madsen, F., Grdj. (K).
Nissen, Carl, Skomager. (Haandv).
Nissen, Hans, Propr. (B.F). Vj.
Simonsen, P., Grdj. (V).
Sørensen, S., Gartner. (K).
Komm. Revisorer: Mejeribest. O. Dam-
gaard og Købm. J. Sørensen.
Skolekomm. Fmd: P. Simonsen, Flovt
pr. Øsby. H. Jepsen Christensen, Aarø.
H. Andersen, Sverdrup. F. Madsen og
Chr. Petersen, Højstrup.
Sundhedskomm. Fmd: Dr. Løgstrup.
Folkeregisterf. og Kommunekass: Chr.
Johansen.
Pantefoged: Søren Sørensen.
Sognefoged: Øsby: Martin Simonsen.
Aarø: Jens P. Jepsen.

Øse

pr. Nordenskov. Tlf. Nordenskov 96.
Amsrkr: Ribe, Retskr: 85 Varde, Po-
litkr: 63 Varde, Skattekr: Varde,
Vurdkr: Varde. — Af 842 Vælgere
stemte 702, S 71 (0), B.F 631 (7).
Formand: Grdj. Frands Nielsen. (B.F).
Bø, *)FSu, Folkeregisterf.
Andreasen, Martin, Grdj. (B.F).
Bruhn, Tage, Bagerm. (B.F). Bsk.
Kristiansen, Kristian, Grdj. (U.P). Vj.
Mortensen, Gert, Købm. (U.P). K&R, Vj.
Pedersen, Anders, Grdj. (U.P). Skk,
Kass.
Sørensen, Hans, Grdj. (U.P). Vj.
Komm. Revisorer: Grdj. K. T. Kristen-
sen og Grdj. N. Termansen.
Skolekomm. Fmd: Pastor K. E. Jensen.
Sognefoged: Husejer Kr. Hansen.

Øsløs-Vesløs-Arup

pr. Vesløs. Tlf. Vesløs 28. Amtsrkr: Thi-
ster, Retskr: 73 Fjerritslev, Politkr:

53 Thisted, Skattekr: Thisted, Vurdkr:
Vester Han H. — Af 993 Vælgere stemte
782, S 162 (2), V 438 (6), U.P 117 (1),
U.P 65 (0).
Formand: Husm. K. R. Sørensen. (V).
K&R, Skk, Sko, Vj.
Bliksted, P., Husm. (V). Skk.
Christensen, M., Fisker. (S). Skk.
Gregersen, I. A., Husm. (V). K&R, Vj.
Højbæk, V., Husm. (V).
Mikkelsen, Aksel, Grdj. (V). Skk, Sko.
Pedersen, A. A., Arbejds. (S). Bø.
Søndergaard, Chr., Gartner. (U.P). Skk.
Winther, M., Grdj. (V). Vj.
Komm. Revisorer: Grdj. Kort M. Kort-
sen og Fisker Laurits Kyndl.
Sundhedskomm. Fmd: Dyrlæge K.
Gade.
Sognefoged: Øsløs: Grdj. Edv. Søren-
sen. Vesløs: Grdj. P. Kragholm.
Arup: R. Kær.

Østbirk-Yding

pr. Østbirk. Tlf. Østbirk 73. (Fmd: Tlf.
Yding 17), Postkonto: 6186. Amtsrkr:
Skanderborg, Retskr: 47 Horsens, Po-
litkr: 37 Horsens, Skattekr: Skander-
borg, Vurdkr: Voer-Nim H. — Af
1315 Vælgere stemte 996, S 312 (4), V
490 (6), Husmandsl 73 (0), U.P 115 (1).
Formand: Grdj. Sigfred Andreasen. (V).
Bsk, FK&R.
Andersen, Johannes, Grdj. (V). Su.
Christensen, Chr., Skomagerm. (U.P).
K&R, Næstfmd.
Findal, Arne, Førstelærer. (S). FBø,
K&R.
Jensen, Søren Kr., Grdj. (V). Sko.
Larsen, Viggo, Grdj. (V). Skk, Sko, Vj.
Møller, Georg, Husm. (S). Skk.
Olesen, Hakon, Kredsmd. (S). Bsk, FBø,
FSu.
Pedersen, B. Nørskov, Grdj. (V). Skk,
FVj.
Pedersen, Marius, Grdj. (V). Bø, Skk,
Su.
Sørensen, August, Vejm. (S). Sko, Vj.
Komm. Revisorer: Lærer S. Bundgaard
og Uddeler Sv. Aa. Nielsen samt Revi-
sionsflrmaet C. Jespersen, Horsens.
Beskæftigelsesudv. Fmd: Mejeribest.
Køgs Andersen.
Skolekomm. Fmd: Sognepr. Raagaard.
Sundhedskomm. Fmd: Mejeribest.
Køgs Andersen.
Folkeregisterf: Kæmner E. Due Larsen.
Pantefogeder: Sognef. Kr. Nørgaard
Gravesen, Østbirk og Otto Søren-
sen, Yding.
Sognefoged: Østbirk: V. Distr: Grdj.
Kr. Fuglbjerg Eriksen. Ø. Distr: Grdj.
Kr. Nørgaard Gravesen. Yding: Grdj.
Sigfred Andreasen.

Øster Alling-Vester Alling

pr. Auning. Tlf. Øster Alling 57. Amtsr-
kr: Randers, Retskr: 59 Randers,
Politkr: 43 Randers, Skattekr: Roug-
sø m. fl. H., Vurdkr: Sønderhald-
Rougso H. — Af 432 Vælgere stemte
405, S 92 (1), U.P 190 (4), U.P 86 (2),
U.P 37 (0).

Formand: GrdJ. Kr. Nielsen. (U.P.).

*)FBØ, *)FSu. Folkeregisterf.

Madsen, Kristlan, Statshusm. (U.P.).

Rasmussen, R. M., GrdJ. (U.P.).

Rasmussen, Søren Q., GrdJ. (U.P.).

Rasmussen, Valdemar, GrdJ. (U.P.).

Rasmussen, Carlo, Arbejds. (S).

Sørensen, H. J., GrdJ. (U.P.).

Komm. Revisorer: Mejeribest. Andr. Andersen og GrdJ. Søren Q. Rasmussen. Skolekomm. Fmd: Sognepr. M. Krogh. Sundhedskomm. Fmd: Cyklehldr. Karl Hedegaard.

Pantefoged: Sognef. P. Rasmussen.

Sognefoged: GrdJ P. Rasmussen.

Øster Assels-Vester Assels

pr. Øster Assels. Tilf. Øster Assels 37. Amtsrrkr: Thisted, Retskr: 76 Nykøbing M., Politikt: 55 Nykøbing M., Skattekr: Mors, Vurdkr: Mors østre. — Af 799 Vælgere stemte 573. S 76 (1), R 97 (2), B.S 200 (5), Indre Miss 110 (2). FBØ, K&R, *)FSu.

Formand: GrdJ. Johs. Rollighed. (Lokal). FBØ, K&R, *FSu.

Boel, Frede, GrdJ. (B.S). VJ.

Jensen, Alberti, GrdJ. (R), Sko.

Kristensen, Viktor B., GrdJ. (Indre Miss). Skk, Sko.

Mark, Jens, GrdJ. (R). Sko, Vgb, VJ.

Møller, H. Chr., Propr. (B.S). K&R, VJ.

Sørensen, Kr. Riis, GrdJ. (B.S). K&R, Vgb.

Ulriksen, Laurits, Arbejds. (S). VJ. Vilsgaard, M. S., Husm. (Indre Miss). Skk, Kass.

Komm. Revisorer: GrdJ. J. K. Horsager og A. Iversen.

Skolekomm. Fmd: Pastor Buus.

Sundhedskomm. Fmd: Sognefoged Alberti Jensen.

Pantefoged: P. D. Aggerholm.

Sognefoged: Ø. Assels: GrdJ. Alberti Jensen. V. Assels: GrdJ. Hagen Kristensen.

Øster Bjerregrav-Aalum

pr. Bjerregrav. Tilf. Bjerregrav 12. Amtsrrkr: Viborg, Retskr: 78 Viborg, Politikt: 58 Viborg, Skattekr: Nørlyng og Sønderlyng H., Vurdkr: Middeksom-Hovbjerg H. — Af 810 Vælgere stemte 576. S 160 (2), B.F 406 (5). Formand: GrdJ. Kr. Christiansen. (V). *)FSu, Folkeregisterf.

Bech, P., GrdJ. (V). Kass.

Jensen, J. I., Statshusm. (V). Bø, VJ.

Klausen, P., GrdJ. (V). Bræ, Skk.

Martens, M., Install. (K) Bsk, VJ.

Nielsen, Sv. E., Arbejds. (S). Bø, Skk.

Sørensen, S., Arbejds. (S). Bø, Skk.

Komm. Revisorer: Lærer V. V. Asmusen og GrdJ. Anton Brøndum.

Skolekomm. Fmd: Sognepr. P. F. Boye.

Sognefoged: Ø. Bjerregrav: GrdJ. Anders Kjeldsen Klith. Aalum: GrdJ. Niels S. Bach.

Øster Brønderslev-Hallund

pr. Brønderslev, Tilf. Ø. Brønderslev 24 (Fmd: Ø. Brønderslev 13), Postkonto 6820. Amtsrrkr: Hjørring, Retskr: 72 b Brønderslev, Politikt: 52 Hjørring, Skattekr: Dronninglund, Vurdkr: Børglum H. sdr. — Af 1499 Vælgere stemte 1057. S 110 (1), Rf 119 (2), Indre Miss 96 (1), Lokal 732 (7).

Formand: GrdJ. Chr. Eriksen. (Lokal). Bø, K&R, FSu.

Hansen, Georg, Husm. (Rf). Skk, Sko. Jakobsen, Thorvald, Husm. (Lokal). Sko, VJ.

Jensen, Anker. (Indre Miss). FSkk, Sko, Næstfmd.

Jørgensen, Juhl, Cementstøber. (Rf).

Olesen, Laurits, GrdJ. (Lokal). K&R, Pl, VJ.

Pedersen, Ankjær, Arbejds. (S). Bø, VJ.

Ottosen, Niels O., (Lokal). Bsk, K&R, Sko, VJ.

Sørensen, Chr., GrdJ. (Lokal). Ko, Skk, Sko, FVJ.

Thomsen, Marthinus. (Lokal). Pl, Sko. Østergaard, Kristejn, Husm. (Lokal). Bø, Pl, Skk.

Komm. Revisorer: Mejeribest. Jørgensen og Købm. Nørgaard.

Sundhedskomm. Fmd: GrdJ. Frode Andersen.

Kommunekass. og Folkeregisterf: Kæmner Th. P. Kjeldsen.

Sognefoged: Ø. Brønderslev: Tømrerm. K. P. Jensen. Hallund: GrdJ. Niels Otto Ottosen.

Øster Bølle

pr. Aalestrup. Tilf. Aalestrup 48, Postkonto 11684. Folkeregistret: Kommunekt. pr. Aalestrup, Tilf. 116. Amtsrrkr: Viborg, Retskr: 63 Hobro, Politikt: 46 Hobro, Skattekr: Viborg, Vurdkr: Rinds-Sønderlyng H. — Af 1178 Vælgere stemte 991. S 245 (2), Borgerl 251 (2), Husmandsl 170 (1), Indre Miss 134 (1), Landbol 108 (1), Østerbølle Liste 83 (0); [S+Borgerl+Indre Miss; Husmandsl+Landbol+Østerbølle Liste].

Formand: Snedkerm. H. P. Larsen.

(K). Bo, FK&R.

Agerboe, K., Arbejds. (S). K&R, VJ. Andersen, A., GrdJ. (V). K&R, FKO, Skk, VJ.

Christensen, Ingv., Husm. (R). Bø, Su.

Mortensen, O., Ekviperingshldr. (K).

Nielsen, J., Elektricitetsværksbest. (S).

Bo, FBØ, Su.

Svendsen, J., Hotelejer. (K). FVJ, Næstfmd.

Komm. Revisorer: LRSagf. Eriksen og Skolebest. Jessen Gammelgaard.

Sundhedskomm. Fmd: Slagterm. Kr. Pedersen.

Bygningsinsp: Murerm. J. Baandrup.

Folkeregisterf: N. K. Nielsen.

Kommunekass: N. K. Nielsen.

Sekr: N. K. Nielsen.

Sognefoged: V. Aarup.

Øster-Egede

pr. Fakse. Tlf. Storkøb 78, Postkonto 18650. Amtskrkr: Præstø, Retskr: 20 Store-Heddinge, Politkr: 15 Store-Heddinge, Skattekr: Præstø, Vurdkr: Fakse. — Af 143 Vælgere stemte 112, S 48 (2), B.F 64 (3).

Formand: Parcell. Hans Nielsen. (B.F). Bø, *)FSU.

Henriksen, Jens, Arbejdsm. (S). Bø. Jensen, Jens, GrdJ. (B.F). Skk, VJ. Michaelsen, M., Forp. (B.F). K&R, FVJ. Rasmussen, Henry, Vært. (S). Skk. Næstfmd.

Komm. Revisorer: GrdJ. Johs. Schou og Maskinsmed H. Aug. Jensen.

Skolekomm. Fmd: Vært Henry Rasmussen.

Sognefoged: GrdJ. E. Eriksen.

Øster Egesborg

pr. Stensved. Tlf. Stensby 8 u. Amtskrkr: Præstø, Retskr: 22 Vordingborg, Politkr: 17 Vordingborg, Skattekr: Vordingborg, Vurdkr: Vordingborg. — Af 656 Vælgere stemte 528, S 151 (3), R 120 (2), K 62 (1), V 105 (3).

(R). K&R, *)FSU. Folkeregisterf. Formand: Forp. Martin Johannessen.

Hansen, Jullus, Husejer. (S).

Hansen, Oscar, Husejer. (S).

Jacobsen, Frederik, Parcell. (V).

Johannessen, Karl, GrdJ. (V).

Knuth, K. F., Greve. (K). VJ.

Michaelsen, Karl, Tømrer. (S). Kass.

Nielsen, Hans Th., Parcell. (R).

Nielsen, Knud P., GrdJ. (V).

Komm. Revisorer: Lærer Svend Nielsen og GrdJ. Aksel Gundersen.

Arbejdsnævn. Fmd: GrdJ. Jens Peter Hansen.

Børnev. Fmd: Forp. Knud P. Nielsen.

Skolekomm. Fmd: Parcell. Vilhelm Grothe.

Sundhedskomm. Fmd: Forp. Otto Nielsen.

Pantefoged: Parcell. Hans Jørgen Hansen.

Sognefoged: GrdJ. Karl Johannessen.

Øster Hassing

se Vester Hassing-Ø. Hassing.

Øster Hornum

pr. Støvring. Tlf. Ø. Hornum 78 (Fmd: Tlf. Ø. Hornum 38 u). Postkonto 60505. Amtskrkr: Aalborg, Retskr: 66 Nibe, Politkr: 47 Nibe, Skattekr: Nibe, Vurdkr: Nibe. — Af 1031 Vælgere stemte 865 paa Lokallister.

Formand: GrdJ. Anders N. Andersen.

Fog. G., GrdJ.

Haase, C., Tømrerm. FSU.

Kringel, Lars, Husm.

Kristensen, Johs., GrdJ.

Nielsen, Jens D., GrdJ.

Pedersen, A., GrdJ.

Pedersen, J., GrdJ.

Sørensen, Eluf, Fabriksarb.

Wenneberg, P., Smed.

Winther, L. P., GrdJ.

Komm. Revisorer: GrdJ. A. Andersen

og Murerm. S. Thyrsøe.

Skolekomm. Fmd: Pastor K. Knudsen.

Kæmner: Chr. Andersen.

Sognefoged: Husum: GrdJ. Anders

Pinstrup. Godthaab: GrdJ. Karl Qvist.

Ø. Hornum: Rentier Niels Andersen.

Øster Hæsinge

pr. Højrup. Tlf. Højrup 95, Postkonto 48507. Amtskrkr: Svendborg, Retskr: 37 Faaborg, Politkr: 26 Faaborg, Skattekr: Faaborg, Vurdkr: Salling H. — Af 278 Vælgere stemte 245, S 29 (1), R 60 (2), K 92 (0), V 82 (3), U.P 42 (1); [K+V;S+R].

Formand: GrdJ. F. Jensen. (V). *)FSU,

*)FVJ, Folkeregisterf.

Andersen, K. G., Lærer. (U.P). FBø, K&R.

Andersen, L., GrdJ. (V). Kass.

Frederiksen, Johannes, Møller. (R).

Næstformand.

Hansen, H. P., GrdJ. (V). Bsk.

Kjærulff, J., Arbejdsm. (S). BI, K&R.

Pedersen, N. P., Vognm. (R). FSkk.

Komm. Revisorer: Lærer R. Ulrikke-

holm og GrdJ. Hans Jensen.

Sundhedskomm. Fmd: Husm. Karl Pe-

dersen.

Pantefoged: Vognm. N. P. Pedersen.

Sognefoged: GrdJ. Marius Bendtsen.

Østerild

pr. Østerild. Tlf. Østerild 15. Amtskrkr: Thisted, Retskr: 74 Thisted, Politkr: 53 Thisted, Skattekr: Thisted, Vurdkr: Vester Han H. — Af 437 Vælgere stemte 366 paa Lokallister.

Formand: GrdJ. Jens Kirk. Bø, K&R, Skk,

Sko, Su, VJ.

Dahlgaard, Jens A., GrdJ. Bø, Ko, Su, VJ.

Jensen, Martin Søndergaard, Husm.

Sko, Vgb, Kass.

Kloster, Jens, Arbejdsm. Bø, K&R, FSkk,

VJ.

Nielsen, Niels Chr., Malerm. K&R, Sko,

Su, Vgb.

Komm. Revisorer: GrdJ. Erik Nørgaard

og Lærer Jensen.

Pantefoged: Sognef. Chr. Oddershede.

Sognefoged: GrdJ. C. Oddershede.

Øster Jølby se Galtrup-Øster Jølby.

Østerlars-Gudhjem

pr. Gudhjem. Tlf. Gudhjem 37, Postkonto 83055. Folkeregistret: Tlf. Gudhjem 37. Amtskrkr: Bornholm, Retskr: 26 Neksø, Politkr: 18 Rønne, Skattekr: Neksø, Vurdkr: Bornholms nordre. — Af 1506 Vælgere stemte 1161, S 271 (2), K 218 (2), V 422 (5), Fiskerl 63 (0), Gudhjem Liste 171 (2); [K+V; Fiskerl+Gudhjem Liste].

Formand: GrdJ. Wiggo Kure. (K). FSU.

Tlf. Gudhjem 150.

Hammer, I. R., Købn. (Gudhjem Liste).

Hansen, Johs., Dir. (V). Næstfmd.

Jensen, Viktor, Arbejds. (S).
 Jespersen, Aage, Avlsbr. (K).
 Kofoed, Anker, Arbejds. (S).
 Kure, Poul, Avlsbr. (V).
 Larsen, Aage, Vognm. (V).
 Olsen, Ejner, Avlsbruger. (V).
 Rasmussen, Ejner, Grdj. (V).
 Rønne, Viggo, Bødkerm. (Gudhjem L).
 Komm. Revisorer: Toldass. Dam-Johansen og Lærer H. Andersen.
 Skolekomm. Fmd: Pastor Nepper-Christensen.
 Sundhedskomm. Fmd: Vognm. J. Arnoldus.
 Folkeregisterf: Kommunekass. J. Christensen.
 Kommunekass: Jul. Christensen.
 Pantefogeder: Gudhjem: Sandemand Tranberg. Østerlars: Sandemand Grønbeck.
 Sognefoged: Østerlars: C. P. Grønbeck. Gudhjem: Alex. Tranberg.

Øster Lindet

pr. Øster Lindet. Tilf. Ø. Lindet 50 (0—11), Postkonto 83357. Amtsokr: Haderslev, Retskr: 90 Rødding, Politkr: 67 Toftlund, Skattekr: Frøs og Nørre Rangstrup, Vurdkr: Rødding. — Af 489 Vælgere stemte 422. Arbejderl 47 (1), Husmandsl 41 (0), Næringsdr 62 (1), Kvindel 21 (0), Nørresogn 108 (2), Sønderogn 143 (3).
 Formand: Landm. Peter Villadsen. Landbol. FBø, FK&R, FSKo, *)FSu, FV].
 Buskhalt, Marlus, Landm. (Landbol). Næstfmd.
 Hansen, J., Bygmester. (Næringsdr).
 Mathiasen, R., Grdj. (Nørresogn). Vj.
 Petersen, P. C., Vejm. (Arbejderl).
 Pihlkjær, Tage, Grdj. (Nørresogn). Bø.
 Rindam, Jens, Grdj. (Sønderogn). Vj.
 Komm. Revisorer: P. Jørgensen og Ejner Larsen.
 Skolekomm. Fmd: Fmd. Hans Barsballe.
 Skolenævn. Fmd: Ø. Lindet: Hans Hansen. Stenderup: Hans Barsballe.
 Sundhedskomm. Fmd: Lars Hansen.
 Kommunekass: Valdemar Hansen.
 Pantefoged: Jørgen Ravn.
 Sognefoged: Bygmester Jørgen Ravn.

Øster Løgum

pr. Hovslund. Tilf. Hovslund 8432, Postkonto 38400. Amtsokr: Aabenraa, Retskr: 92 Aabenraa, Politkr: 68 Aabenraa, Skattekr: Aabenraa, Vurdkr: Aabenraa. — Af 1023 Vælgere stemte 816. S 120 (1), Erhvervsl 85 (1), Husmandsl 183 (3), Rugbjerg 67 (1), Ø. Løgum-Hovslund Liste 86 (1), Genner Liste 96 (1), Upolit. Arb 73 (0), Siesv. Parti 100 (1).
 Formand: Husm. Jens Christensen. (Husmandsl). K&N, FSu, FV].
 Brink, Anders, Husm. (Husmandsl).
 Callesen, Nis H., Grdj. (Lokal).
 Callø, M., Grdj. (D). K&R.

Detlefsen, Thomas, Købm. (Erhvervsl). K&R.
 Jensen, Henning P., Arbejder. (S).
 Jessen, Jes, Grdj. (Rugbjerg). FBø.
 Jørgensen, Jg., Husm. (Husmandsl).
 Schmidt, Th., Grdj. (T). FBsk.
 Komm. Revisorer: Husm. Jørgen Jørgensen og Forretningsf. M. Schultz, Hovslund.
 Skolekomm. Fmd: Pastor P. Pedersen.
 Personregisterf: Sognef. R. Callesen.
 Kass. og Sekr: Fr. Kolmos.
 Pantefoged: Henning Jensen.
 Sognefoged: Grdj. Rasmus Callesen.

Øster Marie

pr. Øster Marie. Tilf. 56. Amtsokr: Bornholm, Retskr: 26 Neksø Politkr: 18 Rønne, Skattekr: Neksø, Vurdkr: Bornholms nordre. — Af 1384 Vælgere stemte 1109. S 316 (3), R 110 (1), K 90 (1), V 496 (5), Rf 97 (1).
 Formand: Grdj. W. Skotte. (V).
 Christensen, Jens, Grdj. (V). Næstfmd.
 Clausen, Alfred, Avlsbruger. (V).
 Hansen, Aage, Avlsbr. (Rf).
 Henriksen, Karl, Boghdrl. (S).
 Jensen, Jens Edv., Avlsbr. (S).
 Jensen, Karl, Avlsbruger. (V).
 Kofoed, Johs., Husm. (R).
 Kofoed, Vagn, Grdj. (K).
 Kofoed-Jensen, Axel, Barber. (V).
 Pedersen, Godfred, Arbejds. (S).
 Komin. Revisorer: Ejnar Sonne og Bankbest. Kr. Hansen.
 Skolekomm. Fmd: Sognepr. J. Jørgensen.
 Børnev. Fmd: Fr. Aakerlund.
 Kommunekass: Fr. Aakerlund.
 Pantefoged: Emil Pedersen.
 Sognefoged: N. Distr: Rentier Andr. Riis. S. Distr: Grdj. Evald Elleby.

Øster Nykirke

pr. Vonge. Tilf. Vonge 46 y. Folkeregistret: Vonge, Tilf. Vonge 36 Amtsokr: Vejle, Retskr: 48 Vejle, Politkr: 35 Vejle, Skattekr: Bjerge m. fl. H. Vurdkr: Nørvang H. — Af 904 Vælgere stemte 746. S 46 (0), R 83 (1), V 598 (6), U.P 21 (0).
 Formand: Grdj. A. Axelsen. (V). FBø, *)FSu.
 Christensen, Th., Grdj. (V). Vj.
 Jensen, I., Boelsm. (R). Sko.
 Jensen, G., Grdj. (V). K.
 Jensen, J., Mejeribest. (V). Kass.
 Jensen, Johs., Grdj. (U.P). Skk.
 Olesen, R., Savskærer. (U.P). Sko.
 Komm. Revisorer: Møller H. Laursen og Grdj. Anders Mølgaard.
 Skolekomm. Fmd: S. Sørensen.
 Folkeregisterf: L. Laursen.
 Sognefoged: Boelsm. J. P. Mølgaard og Mejeribest. N. M. Jensen.

Øster Skerninge

pr. Ollerup. Tilf. Vester Skerninge 182, Postkonto 6106. Folkeregistret: Tilf. V. Skerninge 144. Amtsokr: Svendborg. Retskr: 33 Svendborg, Politkr:

24 Svendborg, Skattekr: Faaborg, Vurdkr: Sunds H. — Af 300 Vælgere stemte 255. S 34 (1), K 43 (1), V 134 (4), U.P 44 (1).

Formand: Grdj. Niels Jespersen. (V). FSu.

Hansen Pedersen, Erlk, Arbejdsm. (S). VJ.

Jensen, Johannes, Grdj. (K). Bø, Sko, Næstfind.

Mortensen, Kaj, Snedkerm. (V).

Nielsen, Niels Rasmus, Gartner. (V). Aftenskolenævn.

Nørremand, Anna, Fru. (V). Bl, Bø, Skk.

Simonsen, Peder, Husm. (U.P.).

Komm. Revisorer: Grdj. Hans M. Hansen og Gartner Niels Rasmus Nielsen.

Skolekomm. Fmd: Sognepr. O. M. Jakobsen.

Sundhedskomm. Fmd: Snedkerm. Kaj Mortensen.

Kommunekass. og Folkeregisterf: Fru Ester Jespersen.

Pantefoged: Sognef. Hans Nørreman.

Øster Snede

pr. Hedensted. Postkonto 18000. Folkeregistret: Løsning, Tlf. Ø. Snede 37. Amtsokr: Vejle Retskr: 46 Vejle, Politikk: 35 Vejle, Skattekr: Bjerge m. fl. H., Vurdkr: Hatting H. — Af 1122 Vælgere stemte 915. S 73 (0), V 537 (6), Husmandsl 305 (3).

Formand: Grdj. P. Pedersen. (V). Bsk, K&R, *)FSu, *)FVJ.

Jakobsen, Chr., Grdj. (V). Kass.

Jensen, M., Grdj. (V). Næstfmd.

Laursen, Aage Repr. (Rf). K&R.

Pedersen, Peder, Boelsm. (Rf).

Petersen, Mads, Grdj. (V). Bø, Skk.

Sørensen, S., Boelsm. (V). K&R.

Sørensen, Søren P., Boelsm. (R).

Thomsen, H., Grdj. (V). Sko.

Skolekomm. Fmd: Sognepr. M. Jacobsen.

Brændselsudv. Fmd: Aage Laursen.

Børnev. Fmd: Sognepr. M. Jacobsen.

Folkeregisterf: M. Therkelsen.

Sognefoged: S. Distr. Grdj. Jens Jensen.

N. Distr. Grdj. Fr. Jørgensen.

Øster Starup

pr. Aagaard. Tlf. Aagaard 90, Postkonto 57400. Folkeregistret: Aagaard, Tlf. Aagaard 83. Amtsokr: Vejle, Retskr: 45 Kolding, Politikk: 34 Kolding, Skattekr: Kolding, Vurdkr: Kolding H. — Af 828 Vælgere stemte 651. S 135 (2), Lokale 515 (5).

Formand: Grdj. Erik Sørensen. R, Sko, Su.

Digmann, Fr., Grdj. R, Sko.

Fich, Johanne, Fru, Gartner. FBø, Su.

Knudsen, C., Blikkenslager. (S). Bø, Sko, FSu, Sekr., Kass.

Kruse, Laurids, Grdj. Bsk, Bø, Skk, Sko, VJ.

Kyed, Marius, Grdj. R, FVJ.

Madsen, H. G., Vejlm. (S). Bsk, Sko, Su, VJ.

Komm. Revisorer: Uddeler K. Rødtvæs og Lærer Støvring.

Skolekomm. Fmd: Pastor S. Gamborg Andersen.

Sundhedskomm. Fmd: Læge Carl Winther.

Folkeregisterf: Blikkenslager C. Knudsen.

Sognefoged: Aagaard: Grdj. L. Kruse. Starup: Forp. Jens Kyed.

Øster Svenstrup

pr. Skovsgaard. Tlf. Skovsgaard 78. Folkeregistret: Tlf. Skovsgaard 70. Postkonto 7062. Amtsokr: Hjørring, Retskr: 73 Fjerritslev, Politikk: 53 Thisted, Skattekr: Børglum m. fl. H., Vurdkr: Øster Han H. — Af 537 Vælgere stemte 456. S 70 (0), U.P 384 (5).

Formand: Grdj. Marius Christiansen. (U.P). FBø, FSu, FVJ.

Gramkow, Chr. Smedem. (U.P). Folke-

registerf.

Larsen, Egon Winther, Dyr læge. (U.P). Kass.

Nørsgaard, Jakob, Husm. (U.P).

Ottesen, Jens Chr., Grdj. (U.P).

Komm. Revisorer: Boghldr. J. M. Norinølle og Søren J. Knudsen.

Skolekomm. Fmd: Dyr læge Winther Larsen.

Sundhedskomm. Fmd: Læge L. Thomsen

Sekretær: Portør Chr. Pedersen.

Pantefoged: Niels Kr. Jensen.

Sognefoged: Grdj. Marius Christiansen.

Øster Tørslev

pr. Dalbyover. Tlf. Ø. Tørslev 39 y. Amtsokr: Randers, Retskr: 62 Mariager, Politikk: 45 Hadsund, Skattekr: Hobro, Vurdkr: Gerlev-Støvring H. — Af 628 Vælgere stemte 531. S 115 (2), R 48 (0), V 204 (3), B.S 48 (0), B.S 116 (2).

Formand: Grdj. Hans Nielsen. (B.S).

FBø, K&R, Su.

Johannessen, Peter, Købm. (B.S). Sko, VJ.

Krestensen, Alexa, Husmoder. (V). FBø, Skk.

Madsen, J. Kristian, Arbejdsm. (S). K&R, Skk, VJ.

Nielsen, Kristian, Boelsm. (S). FBø, Sko, Pedersen, Kristian, Grdj. (V). Sko.

Sørensen, Peder, Grdj. (V). K&R, VJ.

Komm. Revisorer: Grdj. Niels Mandrup og Uddeler Hans Møll.

Skolekomm. Fmd:

Kass. og Folkeregisterf: Chr. Dausen.

Pantefoged: Martin Bach.

Sognefoged: Grdj. Niels P. Pedersen.

Øster Ulslev-Godsted

pr. Øster Ulslev. Tlf. Ø. Ulslev 19. Amtsokr: Maribo, Retskr: 29 Saksøbing, Politikk: 20 Saksøbing, Skattekr: Maribo, Vurdkr: Rødby. — Af 599 Vælgere stemte 542. S 180 (3), R 229 (4), B.F 130 (2).

Formand: Best. Sigurd Nygaard Christoffersen. (R). FH, FK&R, Su, Folke-
registerf.

Andersen, Erik Ejlebak, Grdj. (B.F).
K&R, FSkk, Su, Næstfmd.
Christiansen, Julius, Parcell. (S). Bø, H,
Vj.

Hansen, Hans Peder, Parcell. (R). H, Vj.
Jørgensen, Ejner, Lærer. (R). Bø, FSu.
Jørgensen, Jørgen Peder, Parcell. (B.F).
FVj.

Knudsen, Sigvard, Arbejds. (S). Skk,
Su, Vj.

Paustian, Henry, Arbejds. (S). FBø,
K&R, Su.

Petersen, Jens Peter, Parcell. (R). Su,
Vj. Kass. Tlf. 55.

Komm. Revisorer: Lærer J. E. Rasmus-
sen og Posteksp. Jul. Jacobsen.

Sundhedskomm. Fmd: Grdj. Ejvind Pe-
dersen.

Pantefoged: William Nielsen.

Sognefoged: Ø. Ulslev: H. J. Lerche
Andersen. Godsted: Grdj. Julius
Ebbe.

Øster Vedsted (Ribe Domkirkes Landsogn)

Ø. Vedsted pr. Ribe. Tlf. Ribe 371.
Amtsrkr: Ribe, Retskr: 87 Ribe. Poli-
tikr: 65 Ribe, Skattekr: Ribe, Vurd-
kr: Ribe. — Af 164 Vælgere stemte 139.
S 18 (0), B.F 89 (4), U.P 32 (1).

Formand: Grdj. P. S. Pedersen. (B.F).
FSu. Folkeregisterf.

Grønnebæk, J. P., Grdj. (B.F). Vj.

Hansen, Holger, Grdj. (B.F). Vj.

Lassen, Jens. (B.F).

Petersen, Leonhardt. (U.P).

Komm. Revisorer: Grdj. V. Braagaard
og Grdj. Holger Hansen.

Skolekomm. Fmd: Joh. N. Stenderup.

Sognefoged: Grdj. P. H. Nielsen.

Øster Velling-Helstrup-Grensten

pr. Randers. Tlf. Helstrup 10. Amtsrkr:
Viborg, Retskr: 78 Viborg, Politikk:
58 Viborg, Skattekr: Nørlyng og Sønder-
lyng H., Vurdkr: Middelsom-Hovl-
bjerg H. — Af 603 Vælgere stemte 500.
S 141 (2), R 55 (1), V 304 (6).

Formand: Grdj. Jens Hvid. (V). Su, Vj.
Folkeregisterf.

Christensen, Søren Hvid, Grdj. (R).

Hammershøj, Niels, Grdj. (V). Su, Vj.

Hvid, Peder, Grdj. (V).

Johnsen, Jens Chr., Grdj. (V). Vj.

Lanng, Svend Aage, Grdj. (V). Bø, Su,

Vj.

Olsen, P. C., Arbejds. (S). Vj.

Sloth, Niels, Grdj. (V).

Sørensen, Viggo Skyttegaard, Murer.

(S). Su.

Komm. Revisorer: Grdj. Chr. Therklid-
sen og Grdj. Rasmus Molbo.

Skolekomm. Fmd: Grdj. Niels Hansen.
Sundhedskomm. Fmd: Grdj. Chr. John-
sen.

Sognefoged: Ø. Velling: Grdj. J. Hvid
Sørensen. Helstrup: Grdj. Marius Ole-
sen. Grensten: Grdj. Kr. M. Kristen-
sen.

Østoft

pr. Ryde. Tlf. Østoft 11. Amtsrkr: Ma-
ribo, Retskr: 30 Maribo, Politikk: 21
Rødby, Skattekr: Maribo, Vurdkr:
Maribo. — Af 790 Vælgere stemte 705.
S 258 (4), R 95 (1), K 97 (1), V 176 (2),
U.P 79 (1); [S+R; K+V].

Formand: Grdj. Carl Nielsen. (V). Bi,
FBø, K&R, *)FSu.

Andersen, Conrad, Vognm. (U.P). FBsk.
Hansen, Johannes, Arbejds. (S). Ko,
Skk, Vj, Kass.

Jensen, Sigurd, Cyklehldr. (S). Bø,
K&R.

Lund, Holger, Grdj. (V). Skk, Vj.

Nielsen, Emil, Banearb. (S). Bi, Bø, Vj.

Nielsen, Johannes, Statshum. (R).

FBæ, K&R, Ko.

Pelsen, Jens P., Entrepr. (S). Bræ, Bsk,
Skk, FVj.

Svendsen, S., Propr. (K). Vj.

Komm. Revisorer: Mejeribest. C. Ander-
sen og Regnskabsf. Aksel J. Hansen.

Skolekomm. Fmd: Grdj. Holger Lund.
Sundhedskomm. Fmd: Propr. S. Svend-
sen.

Pantefoged: Leo B. Due, Erikstrup.

Sognefoged: Rentler Valdemar Jørgen-
sen, Nørreballe.

Østrup

pr. Otterup. Tlf. Otterup 151. Folkere-
gistr: Tlf. Otterup 359. Amtsrkr:
Odense, Retskr: 41 Bogense, Politikk:
30 Bogense, Skattekr: Bogense, Vurd-
kr: Lunde-Skam H. — Af 303 Vælgere
stemte 258. S 56 (1), R 43 (1), K 45 (1),
V 114 (1).

Formand: Propr. S. L. Rasmussen. (V).
FBø, K&R, *)FSu.

Christiansen, Otto, Grdj. (R). Bø, Su,
Kass.

Hansen, Ejner, Grdj. (K). By, K&R, Vj.

Hovendal, C. P., Grdj. (V). Vj.

Larsen, Johannes, Grdj. (V). Bø, Vj.

Larsen, J. P., Grdj. (V). By.

Nielsen, Kaj, Arbejds. (S). K&R.

Komm. Revisorer: V. Larsen og Chr.
Hansen.

Sundhedskomm. Fmd: J. Chr. Larsen.

Folkeregisterf: Sophus Paulsen.

Sognefoged: Grdj. Laur. Larsen.

Den almindelige Brandforsikring

for Landbygninger, oprettet ved kongelig Anordning
af 1792

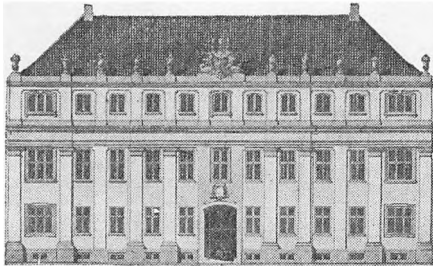

**Brandforsikrer Bygninger
– færdige og under Opførelse –
med fast Indtækt**

Pr. 1. april 1950.

Antal forsikringer:
ca. 365,000.

Forsikringssum:
over 18,5 milliarder kr.

Formue:
over 73,5 mill. kr.

HOVEDKONTOR: STORMGADE 10 - KØBENHAVN K - C. 1100

RASMUSSEN & SCHIØTZ

Civilingeniør & Entreprenører

★

FABRIKERER:

ASFALTEMULSION „DANBIT”

PULVERASFALT

ASFALTBETON

★

UDFØRER:

ENTREPRENØRARBEJDER OG

VEJARBEJDER AF ENHVER ART

KØBENHAVN V.

Mynstersvej 19

C. 11431

HJØRRING

Sct. Knudsby

Hjørring 876

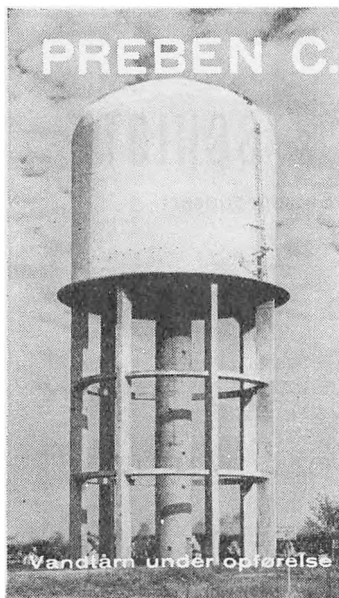

PREBEN C.

WISTISEN

Rådgivende civilingeniør
M. Ing. F. & F. R. I.

Rosenørnsallé 57, Kbhvn. V, Luna 2057
Danmarksgade 25, Frederikshavn, tlf. 567



Projektering af

**VANDVÆRKER
VANDTÅRNE
JERNBETON
KLOAKANLÆG
FJERNVARME**

Vandtårn under opførelse

Skærver**Singels rev.****Perleral-grus****D. J. S.****Asfaltemulsion**

Leverandør til

D. S. B.,

amts- og

sognekommuner

DE JYDSKE SKÆRVEFABRIKER A/S

PARK ALLE 7 . AARHUS
TLF. 10.700

NY BALLE
TLF. ROSMUS 36

K. B. Larsen CIVILINGENIØR

Brøndboring

udfører

GEOTEKNISK INSTITUT's

Undersøgelserboringer

Nørre Voldgade 2

Telefon Palæ 6233

København K.

Privat: Gothåb 4728

Stads- og Havneingeniører.

Aabenraa	Stadsing. S. E. Gundestrup. Havneing. Jørgen Ramhøj.
Aaby	Kommuneing. M. P. Petersen.
Aalborg	Stadsing. Jens L. Hamre. Havneing. A. Mortensen.
Aarhus	Stadsing. Havneing. H. A. Staarup.
Assens	Stads- og Havneing. Erik Rosbæk.
Ballerup-Maaløv	Kommuneing. Poul Hvenegaard.
Beder-Malling og Maarslet .	Kommuneing. K. P. Lindhartsen.
Birkerød	Kommuneing. Poul C. J. Larsen.
Bogense	Stads- og Havneing. S. Johansen.
Bråbrand-Aarslev	Kommuneing. S. Berggren Jensen.
Brøndbyerne	Kommuneing. M. Aakjær Ravn.
Brønderslev	Stadsing. Gølfred Thomsen.
Dalum	Kommuneing. H. R. Ovesen.
Ebeltoft	Kommuneing. H. H. Hansen.
Esbjerg	Stadsing. Bent Ekner.
Faaborg	Stads- og Havneing. Knud Sørensen.
Fredericia	Stads- og Havneing. A. Grum-Schwensen.
Frederiksberg	Direktør, Civiling. Poul Møller.
Frederiksberg Slotssogn ..	Kommuneing. Sv. Bjørneboe.
Frederikshavn	Stadsing. Johannes Mørup.
Frederikssund	Stads- og Havneing. Bryner V. Harsløf.
Gentofte	Stadsing. Carl Larsen.
Gladsaxe	Kommuneing. Henry Larsen.
Glostrup	Kommuneing. Helge Petersen.
Grindsted	Kommuneing. Kal H. Jacobsen.
Haderslev	Stads- og Havneing. Hans Jørgen Hansen.
Hadsund	Kommuneing. C. Moeskjær.
Hasle-Skejby-Lisbjerg	Kommuneing. H. Fr. Bav-Hansen.
Haslev-Frerslev	Kommuneing. P. Hagenberg.
Hasseri	Kommuneing. Axel Andersen.
Helsingør	Stadsing. A. T. Jørgensen.
Herlev	Kommuneing. K. Conradsen.
Herning	Stadsing. V. Brandt.
Hillerød	Stadsing. A. Mygind Sørensen.
Hjørring	Stadsing. E. Bernh. Andersen.
Holbæk	Stads- og Havneing. L. Malchow-Møller.
Holme-Tranbjerg	Kommuneing. Chr. Gormsen.

Kældervandlukker

„CERTUS“ med dobbelt Lukke – et selv-
virkende og et haandbetjent –

sikrer Hus og Ejendom varigt og fuldkomment,

„SEPTUM“ med enkelt Lukke – et selv-
virkende –

beskytter Kældernedgange, Lyskasser, Elevatorskakte o. l.

mod Kloakoversvømmelser

HANS TELLER A/s . KØBENHAVN V.

Holstebro	Stadsing. Bent Hunø.
Horsens	Stadsing. Johs. P. Jensen.
Hvidovre	Havneing. L. Andreasen.
Hørsholm	Kommuneing. H. H. Sellebjerg Andersen.
Kerteminde	Kommuneing. A. B. Schilder.
Kjellerup	Stads- og Havneing. Erik Phaff Mørck.
Kolding	Kommuneing. A. S. Mortensen.
Korsør	Stads- og Havneing. C. A. Lassen.
København	Stads- og Havneing. J. Andreasen.
	Stadsing. Olaf Forchhammer.
	Havnebygmester, Civilling. J. G. Rode.
	Vanddirektør, Civilling. M. Udsen.
Køge	Stads- og Havneing. Sv. Laurentzhus.
Lemvig	Stads- og Havneing. M. Olsen.
Lyngby-Taarbæk	Kommuneing. J. A. C. Rastrup.
Nakskov	Stads- og Havneing. Th. Kirkelund-Jensen.
Nyborg	Stads- og Havneing. K. B. Adamsen.
Nykøbing F.	Stads- og Havneing. N. G. Høst Madsen.
Nykøbing M.	Kommuneing. Chr. Bodholt.
Næstved	Stads- og Havneing. R. P. Frandsen.
Nørresundby	Stads- og Havneing. Sv. Fogtmann.
Odder	Kommuneing. Alfr. Mejlbjerg.
Odense	Stadsing. Rich. Honoré.
	Havneing. H. Fischer Hansen.
Randers	Stads- og Havneing. J. P. Møller.
Ribe	Stadsing. K. Dalsø.
Ringsted	Stadsing. N. P. Olsen.
Roskilde	Stadsing. E. S. A. Andreassen.
Rudkøbing	Stads- og Havneing. Aage Johansen.
Rødby	Stadsing. K. H. Christlansen.
Rødovre	Kommuneing. E. M. Svendsen.
Rønne	Stads- og Havneing. Robert Sørensen.
Sakskøbing	Stads- og Havneing. K. O. Thygesen.
Silkeborg	Stadsing. Jac. Jørgensen.
Skagen	Stadsing. Jørgen Vestergaard.

Skive	Stads- og Havnning. Johs. Gellert.
Slagelse	Stadsing. H. Kerstens.
Sorø	Kommuneing. H. Jul Fjerring.
Struer	Stadsing. A. Madsen.
Sundby-Hvorup	Kommuneing. K. Pilegaard Hansen.
Svendborg	Havnning. Harald Nygaard. Stadsing. Erik Schultz.
Søllerød	Kommuneing. T. W. Rohde.
Sønderborg	Stads- og Havnning. A. Holm-Petersen.
Taarby	Kommuneing. S. Schouenborg.
Taastrup	Kommuneing. Mikael Madsen.
Thisted	Stads- og Havnning. E. Baumgarten-Olsen.
Tikøb	Kommuneing L. Davidsen.
Tønder	Stadsing. S. F. Jensen.
Vallensbæk	Kommuneing. Asbjørn Kristensen.
Varde	Stadsing. Hans Oscar Jensen.
Vejle	Kommuneing. H. Arnum-Petersen.
Vejlby-Risskov	Kommuneing. Jens Søgaard.
Vejle	Stads- og Havnning. E. Bollerup.
Viborg	Stadsing. Vilhelm Ehlert.
Viby	Kommuneing. N. K. Hansen.
Vordingborg	Stads- og Havnning. Aage Lauesen.
Værløse	Kommuneing. Poul Panduro.
Ørting-Falling	Kommuneing. C. Bøggild Pedersen.



Jens Kofodsgade 4 . København K. . Tlf. Byen 8781★

GRDL.



1755

J. S. V. WEILBACH

KGL. HOF-LEVERANDØR

SEJL- OG FLAGFABRIK

NIELS JUELS GADE 6

CENTRAL 1220 - 7990

AJVA^{A/S}

Sydmarken 22-26 . Søborg

Telefon: Søborg 3801

A

Varmtvandsbeholdere med indbygget forvarmer

J

Modstrømsvandvarmere

V

Evaporatorer

Trykbeholdere for vædsker og luftarter

A

Olietanke m. v.

ADREMA AKTIESELSKAB

Købmagergade 60 - København K.

Telefon Central 14872 - 14875

Et Par Eksemplarer paa Lister, trykt med ADREMA:

Vand- instal- latione Nr.	As- sur- e-hane Er.		Køkk- hæns An- tal Er.		Andre Hæns An- tal Er.		W C. An- tal Er.		Afgift af Hæns- hæns m. af Er.	Kreaturer An- tal Er.		Vand til logek Brug Er.	Mæ- ler- løse Er.	Ialt Er.	Vand- instal- latione Nr.
	An- tal Er.	Er.	An- tal Er.	Er.	An- tal Er.	Er.	An- tal Er.	Er.							
854	2.87	-	-	-	-	-	-	-	-	-	-	-	-	2.87	854
765	4.00	2	4.00	-	-	-	-	-	-	-	-	-	-	8.00	765
768	4.00	2	4.00	-	-	-	-	-	-	-	-	-	-	8.00	768
770	4.00	2	4.00	-	-	-	-	-	-	-	-	-	-	8.00	770
771	8.87	3	6.00	1	1.50	2	5.00	-	-	-	-	-	-	21.17	771
991	5.33	1	2.00	-	-	-	-	-	-	-	-	-	-	-	991
779	4.67	1	2.00	-	-	-	-	-	-	-	-	-	-	-	-
780	4.67	1	2.00	2	3.00	-	-	-	-	-	-	-	-	-	-
782	6.00	1	2.00	2	3.00	1	2.00	-	-	-	-	-	-	-	-
985	6.00	2	4.00	3	4.50	2	4.00	-	-	-	-	-	-	-	-
986	6.67	2	4.00	2	3.00	2	4.00	-	-	-	-	-	-	-	-
987	4.67	1	2.00	3	4.50	1	2.00	-	-	-	-	-	-	-	-
912	4.67	1	2.00	3	4.50	1	2.00	-	-	-	-	-	-	-	-
781	3.33	1	2.00	2	3.00	-	-	-	-	-	-	-	-	-	-
778	2.67	1	2.00	-	-	-	-	-	-	-	-	-	-	-	-
777	2.33	-	-	-	-	-	-	-	-	-	-	-	-	-	-
776	4.00	-	-	-	-	-	-	-	-	-	-	-	-	-	-
775	2.67	2	4.00	-	-	-	-	-	-	-	-	-	-	-	-
772	2.67	-	-	-	-	-	-	-	-	-	-	-	-	-	-
774	4.00	1	2.00	-	-	-	-	-	-	-	-	-	-	-	-
769	6.67	2	4.00	-	-	-	-	-	-	-	-	-	-	-	-
1000	-	-	-	-	-	-	-	-	-	-	-	-	-	-	-
767	2.67	1	2.00	-	-	-	-	-	-	-	-	-	-	-	-
766	4.67	1	2.00	-	-	-	-	-	-	-	-	-	-	-	-
998	3.33	1	2.00	-	-	-	-	-	-	-	-	-	-	-	-
997	5.33	2	4.00	-	-	-	-	-	-	-	-	-	-	-	-
783	2.33	-	-	-	-	-	-	-	-	-	-	-	-	-	-

112 69 31 68 m 2u Juvn 10 22 m

Laese Nr.	Stilling Navn og Besked	Er ved- kom- met i. Jan- uar 18 Aar	Antal Børn, der er under 18 Aar
0860	Møkkarbejder		
0861	30 Ejvind Grøns Larsen		
0862	Typograf 30 Egon Grøns Larsen		
0863	ps. Lokomotivfører 31 Niels Nielsen	1/11 1921	
0864	Husbesyrerinde, Fru 31 Hansine Hansen	4/4 1922	
0865	Temper 32 Niels Martinus Larsen	5/2 1871	
0866	Erstatningsarbejder 32 Gunnar Møller Andersen	6/9 1907	
0867	Pukmester 33 Lars Peder Jørgensen	8 P 2 1891	
0868	Kontorlst., Frk. 33 Herdis Irene Jørgensen	8 P 1/4	
0869	Dispeditrice, Frk. 33 Emma Agathe Jørgensen	8 P 3/10 1891	
0870	Forretningsbestyrer 33 Karl Emil Larsen	1/1 3/10 1919	
	Hænsformand 34 August Klundt	6/8 1920	
		9/8 1896	
		8 P 1	
		8 P	
		4/1 1892	

Send os et Par Ord, og vi giver Dem uden Forbindende nærmere Oplysninger om ADREMA-Systemets Betydning for Dem.

Ejendomsbeskatningen m. v. i Skatteåret 1950-51

Ved Ekspsekr. i Det statistiske Departement, cand. polit. Chr. Bonde.

A. Bykommunerne.

Kommunens Navn	Skattepligtig Grundværdi til		Skattepligtig Ejendoms- skyldværdi til		Udskrevet Grund- skyld til		Udskrevet Ejendoms- skyld til		Komm. Grundskyld- promille	Pris (i Øre) i Okt. Kv. 1950 for	
	Staten og Fælles- komm. Udligningsf.	Kommunen	Staten og Fælles- komm. Udligningsf.	Kommunen	Staten og Fælles- komm. Udligningsf.	Kommunen	Staten og Fælles- komm. Udligningsf.	Kommunen		Elektricitet	Gas
	1000 Kr.	1000 Kr.	1000 Kr.	1000 Kr.	1000 Kr.	1000 Kr.	1000 Kr.	1000 Kr.			
Aarhus	1181687	1237824	2448132	2523943	7090	9284	11017	14197	7,50	30	25
Aarhusberg	177792	180380	448993	476873	1067	1515	2020	2004	8,40	32	28
Århus	203036	207215	324916	373737	1218	684	1462	934	3,30	28	20
Århus	11798	12694	24498	31255	71	62	110	113	4,90	30	33
Århus	1545	1544	1559	2248	9	5	7	5	3,00	50	37
Århus	67163	67160	164061	178547	402	430	738	857	6,40	40	34
Århus	120651	121080	287798	319127	724	763	1295	1500	6,30	40	32
Århus-Sandvig	1449	1458	2332	2990	9	9	10	14	6,10	—	56
Århus	4803	4770	7625	9852	28	19	34	30	4,00	48	48
Århus	811	857	1074	2204	5	5	5	10	6,00	—	35
Århus	2546	2579	2907	3492	15	21	13	21	8,00	45	50
Århus	6226	6137	6820	7480	37	48	31	44	7,80	40	45
Århus	34246	40691	84391	93122	205	326	380	559	8,00	47	20
Århus	4010	4010	8359	8925	24	19	38	32	4,80	45	50
Århus	19920	20107	34560	39662	120	115	156	167	5,70	50	25
Århus	12909	13649	17673	22590	77	76	80	88	4,40	40	30
Århus	3712	3731	5572	7431	22	19	25	28	5,00	40	50
Århus	2637	2607	7384	8856	16	11	33	20	4,40	50	50
Århus	4930	4962	12671	16920	30	27	57	61	4,20	40	30
Århus	16561	16600	34862	42598	99	73	157	141	4,40	35	35
Århus	837	837	637	1348	5	5	3	6	6,34	—	55
Århus	18808	20084	39346	43181	112	125	177	203	0,20	45	30
Århus	17206	17190	26244	32436	102	69	118	97	4,00	40	28
Århus	9545	9577	24736	28904	57	29	111	66	3,00	30	30
Århus	10876	10913	16433	18272	65	70	71	88	6,40	40	35
Århus	6419	6425	10305	11501	38	36	46	49	5,60	60	45
Århus	14902	15044	24036	25858	89	96	108	124	6,40	27	35
Århus	10670	10727	15348	20843	64	57	69	83	5,30	40	30
Århus	26790	26500	52826	57151	161	207	238	331	7,80	45	31
Århus-Flække	1443	1471	832	1476	9	11	4	8	7,23	50	37
Århus	7437	7303	14091	15114	45	47	63	73	6,40	45	35
Århus	3111	3309	4411	6610	18	23	20	37	6,80	37	37
Århus	27867	28277	61376	73026	167	153	276	296	5,40	42	30
Århus	9305	9423	14687	16440	56	42	66	53	4,10	42	38
Århus	487	480	1001	1470	3	4	5	9	8,40	37	37
Århus	11320	11320	16386	17689	68	75	74	85	6,29	38	42
Århus	4822	4818	4760	6686	29	19	21	20	4,00	50	45
Århus	2450	2446	3290	4235	15	9	15	11	3,60	45	50
Århus	1148	1156	665	1491	7	14	3	13	12,00	65	37
Århus	902	876	1120	1708	5	4	5	6	5,00	50	37
Århus	4560	4560	11169	13657	26	44	50	100	9,00	50	40
Århus	787	722	1353	1993	5	4	6	9	6,00	55	47
Århus	6697	6772	12235	12719	40	34	55	48	5,00	52	43

Kommunens Navn	Skattepligtig Grundværdi til		Skattepligtig Ejendoms- skyldværdi til		Udskrevet Grund- skyld til		Udskrevet- Ejendoms- skyld til		Komm. Grundskyld- promille
	Staten og Fælles- komm. Udligningsf.	Kommunen	Staten og Fælles- komm. Udligningsf.	Kommunen	Staten og Fælles- komm. Udligningsf.	Kommunen	Staten og Fælles- komm. Udligningsf.	Kommunen	
	1000 Kr.	1000 Kr.	1000 Kr.	1000 Kr.	1000 Kr.	1000 Kr.	1000 Kr.	1000 Kr.	
Nakskov	13991	14199	29228	31708	84	104	132	174	7,32
Neksø	2663	2663	3553	5102	16	9	16	13	3,50
Nibe	1422	1421	2189	3113	9	9	10	14	6,00
Nordborg Fl.	779	300	972	1665	5	8	4	12	10,00
Nyborg	7945	7914	14476	16038	48	69	65	105	8,76
Nykøbing F.	18860	19151	44999	48270	113	96	202	181	5,00
— M.	6511	6552	10192	13214	39	39	46	59	6,00
— S.	4430	4482	5094	5758	27	30	23	29	6,80
Nysted	1613	1724	1939	3207	10	8	9	11	4,40
Næstved	16524	16532	52921	55446	99	106	237	266	6,40
Nørresundby	5824	5875	17759	19486	35	20	80	51	3,40
Odense	122399	122405	250521	268476	734	575	1127	967	4,70
Præstø	1563	1556	2216	3169	9	9	10	14	6,00
Randers	35181	35416	75063	81347	211	283	338	488	8,00
Ribe	5446	5412	6154	8553	33	32	28	38	6,00
Ringkøbing	3095	3084	5890	7897	19	6	27	12	2,00
Ringsted	7828	8371	17423	21673	47	42	78	81	5,00
Roskilde	21985	22465	36762	50006	132	135	165	225	6,00
Rudkøbing	3919	3951	5613	6108	24	18	25	18	4,00
Rødby	4141	4204	2109	3900	25	34	9	23	8,00
Rønne	10745	10654	17282	18809	64	59	78	78	5,50
Sakskøbing	1760	1942	2967	4066	11	13	13	20	6,50
Silkeborg	14319	14494	36220	40895	86	78	163	163	4,60
Skagen	4237	4358	6372	11136	25	27	29	52	6,20
Skanderborg	3266	3239	5635	7547	20	18	25	32	5,66
Skelskør	2849	2880	3985	4403	17	23	18	26	8,00
Skive	10106	10044	14968	16293	61	80	67	98	8,00
Slagelse	14485	14606	37710	40836	87	88	170	184	6,00
Sorø	3726	4058	7238	11208	22	25	33	43	3,90
Stege	2567	2702	4504	4808	15	14	20	18	5,00
Store-Heddinge .	3772	3863	3341	3536	23	15	15	11	4,00
Struer	4650	5039	11070	12249	28	39	50	71	7,80
Stubbekøbing ...	2726	2609	2798	3506	16	23	13	23	8,90
Svaneke	708	693	479	984	4	2	2	2	3,00
Svendborg	27099	27551	32552	36906	163	138	146	140	5,00
Sæby	2109	2108	3551	4156	13	16	16	24	7,60
Sønderborg	12581	12929	27980	32616	75	80	126	148	6,00
Thisted	9238	9180	16170	20270	55	24	73	40	2,60
Tønder	5045	5070	9247	12245	30	30	42	55	6,00
Varde	7792	7920	8897	11550	47	36	40	39	4,50
Vejlø	24043	24272	46391	48561	145	133	209	199	5,50
Viborg	17576	17931	27770	40177	105	90	125	151	5,00
Vordingborg	8901	9121	17195	18826	53	77	77	119	8,40
Æbeltoft	1091	1112	2140	3062	7	6	9	12	5,20
Ærøskøbing	1133	1191	1028	2019	8	5	5	6	4,00

B. Sognekommunerne.

NB. Tallene er foreløbige. — * angiver at Tallene er fra 1949-50.

Kommune	Skattepligtig Grundværdi til Kommunen	Skattepligtig Ejendomsskyldværdi til			Udskrevet Grundskyld til			Udskrevet Ejend.skyld til			Kommunal Grundskyldpromille
		Staten og Fælleskomm. Udlign.fond	Amtsfond	Sognekommuner	Staten og Fælleskomm. Udlign.fond	Amtsfond	Sognekommuner	Staten og Fælleskomm. Udlign.fond	Amtsfond	Sognekommuner	
	1000 Kr.	1000 Kr.	1000 Kr.	1000 Kr.	1000 Kr.	1000 Kr.	1000 Kr.	1000 Kr.	1000 Kr.	1000 Kr.	
nraa Amtsrkr.											
Al	1066	179	83	678	6	16	20	1	1	9	18,66
Ed	1721	363	223	1064	10	27	41	2	2	19	23,60
Erup	3787	843	543	2513	23	61	72	4	5	36	19,10
.....	4975	1905	3153	4917	26	77	94	9	30	69	18,80
Op	1504	349	230	948	9	24	25	2	2	12	16,84
L	1226	179	37	606	7	19	30	1	—	11	24,60
D	3252	603	329	1828	18	51	66	3	3	25	20,20
Id	5128	1209	508	2529	31	82	104	5	5	38	20,30
Ten	1948	3074	4004	4919	10	30	34	14	38	65	17,60
Vad	2128	553	473	1468	13	34	49	2	4	26	23,20
Kær	2740	680	439	1704	16	43	51	3	4	24	18,46
L	3362	846	506	1958	19	53	76	4	5	33	22,60
V	2912	508	375	1647	17	47	84	2	4	36	28,81
S	2272	563	174	1057	13	36	52	3	2	18	22,80
.....	5142	1107	629	2627	31	81	148	5	6	56	28,70
Næs	2213	535	549	1508	12	36	74	2	5	38	33,60
.....	3448	1343	1554	3348	20	55	62	6	15	45	18,01
.....	1738	290	87	720	10	27	43	1	1	13	24,60
Es	1788	518	301	1060	11	28	31	2	3	14	17,20
Løgum	3316	712	452	2070	20	53	62	3	4	29	18,80
Org Amt.											
Birsted	5184	939	822	2758	28	84	145	4	8	58	28,00
Org Frue Lands- holm)	274	65	27	164	2	4	4	—	—	2	16,00
rup	1711	206	73	606	8	23	39	1	1	10	23,00
.....	4719	2140	2198	4102	29	78	74	10	21	48	15,60
.....	3285	428	367	963	20	53	118	2	4	26	36,00
Op-Storåden ...	3401	962	1077	2054	19	54	161	4	10	73	47,90
.....	1420	245	124	694	9	24	31	1	1	11	22,00
-Ejdrup	2174	387	142	1029	13	35	63	2	1	22	28,76
rup-Haverslev ..	2014	257	345	932	13	34	70	1	3	25	35,00
rup-Gravlev ..	3293	660	827	2239	20	53	137	3	8	70	41,50
n-Solbjærg	4037	988	417	2237	24	65	107	4	4	44	26,42
øj-Svenstrup ..	2450	708	786	1719	15	40	74	3	8	39	30,36
rup	1829	383	160	988	11	29	51	2	2	21	27,84
v-Dal-Volsted ..	3001	556	113	1232	18	49	71	3	1	22	23,80
.....	1154	351	65	526	6	18	28	2	1	10	24,40
ng-Blenstrup ..	2327	647	157	1138	14	39	54	3	9	20	23,20
n-Vognsild	3112	441	274	1700	10	50	52	2	3	21	16,66
m-Lillevorde ...	2620	517	392	1168	16	42	68	2	4	23	26,00
ersted	1218	134	67	398	7	20	37	1	1	9	30,00
rup-Nøvling ...	5318	1033	677	2645	31	85	108	5	7	40	20,40
nd	6834	3025	3647	5144	39	111	221	14	35	125	32,40
.....	2508	537	677	1557	15	43	115	2	7	54	46,00
ris	12413	16047	17716	22582	72	192	78	72	167	106	6,30
o	1230	139	108	488	7	20	24	1	1	7	19,60
ns-Hammer ...	3863	751	571	1623	23	65	105	3	6	33	27,30

Kommune	Skattepligtig Grundværdi til Kommunen	Skattepligtig Ejendomsskyldværdi til			Udskrevet Grundskyld til			Udskrevet Ejend.skyld til		
		Staten og Fælleskomm. Udlig.n.fond	Amtsfond	Sognekommuner	Staten og Fælleskomm. Udlig.n.fond	Amtsfond	Sognekommuner	Staten og Fælleskomm. Udlig.n.fond	Amtsfond	Sognekommuner
	1000 Kr.	1000 Kr.	1000 Kr.	1000 Kr.	1000 Kr.	1000 Kr.	1000 Kr.	1000 Kr.	1000 Kr.	1000 Kr.
Kongens Tisted-Binderup-Durup	3245	720	590	2056	19	52	35	3	6	16
Kornum-Løgsted	1370	180	40	574	9	24	20	1	—	6
Lovns-Alstrup	1309	251	372	784	8	22	44	1	4	20
Lundby	663	70	29	268	4	11	15	—	—	5
Mov	3286	306	352	744	15	50	131	1	3	22
Næsborg-Skarpsul-ling-Ovtrup	3565	415	201	1570	20	55	65	2	2	22
Nørholm	1198	126	70	406	7	20	36	1	1	9
Ove-Valsgaard	3207	539	311	1672	20	53	71	2	3	27
Overlade	2332	364	474	1243	14	38	85	2	5	34
Ranum-Malle	2815	703	934	1797	16	46	58	3	9	28
Ravnkilde	2395	567	187	1092	13	43	67	3	2	23
Rold-Vebbestrup	2849	340	208	1220	15	46	88	2	2	29
Romdrup-Klarup	1978	339	142	837	12	32	55	2	1	18
Rostrup	1683	185	77	879	10	27	57	1	1	22
Rørbæk-Grynderup-Stenild	2972	574	264	1564	18	48	89	3	3	35
Sebber	761	145	253	515	5	13	27	1	2	13
Sejlfloed	941	298	179	493	6	15	34	1	2	13
Skibsted-Lyngby	2916	702	484	1339	18	47	105	3	5	36
Skivum-Giver	1958	278	250	980	12	32	47	1	2	18
Skøpping	2060	769	1150	1904	10	35	89	3	11	62
Store Ajustrup	510	46	25	197	3	9	16	—	—	5
Store Brøndum-Slem-Torup	2200	367	102	780	12	36	101	2	1	27
Storvorde	1325	133	174	508	9	22	34	1	2	10
Strandby-Farsø	4768	1428	1398	4143	29	78	162	6	14	106
Sulsted-Ajstrup	5475	1028	903	2612	32	88	147	5	9	53
Sundby-Hvorup	5462	5082	6692	8423	32	89	158	23	65	184
Sønderholm-Frejlev Sønder og Nørre Kongeslev-Komdrup	3697	394	335	1281	21	58	104	2	3	27
Sønder Tranders	3222	713	559	1774	19	52	129	3	5	53
Sønderup-Suldrup	1366	456	335	880	8	22	27	2	3	13
Sønderup-Suldrup	2732	511	699	2113	16	45	47	2	7	27
Ullis-Fovlum	292	282	356	881	9	25	39	1	3	19
Ulsted	2358	167	299	834	14	38	59	2	3	16
Ulstrup	1757	323	517	1078	10	28	46	1	5	21
Vadum	2370	257	166	1025	14	38	64	1	2	21
Veggerby	2280	243	147	1116	14	37	82	1	1	30
V. Hassing-Ø. Hassing	6177	1466	823	2934	37	101	208	7	8	74
Vester Hornum-Hyllebjerg-Flejsborg	2512	274	184	892	15	41	58	1	2	14
Vilsted-Vindblæs	2008	339	278	1002	12	33	48	2	3	18
Vokslev	2086	419	79	958	12	34	54	2	1	19
Øls-Hørby-Døstrup	2594	198	201	1351	15	40	52	2	2	20
Øster Hornum	3188	526	428	1489	19	51	60	2	4	21
Aarhus Amt.										
Aaby	8254	11806	14807	13728	40	136	125	53	147	156
Alrø	797	265	32	533	5	13	19	1	—	10

Kommune	Skattepligtig Grundværdi til Kommunen			Skattepligtig Ejendomsskyldværdi til			Udskrevet Grundskyld til			Udskrevet Ejend.skyld til			Kommunal Grundskyldpromille
	1000 Kr.	1000 Kr.	1000 Kr.	1000 Kr.	1000 Kr.	1000 Kr.	1000 Kr.	1000 Kr.	1000 Kr.	1000 Kr.	1000 Kr.		
												Staten og Fælleskomm. Udlig.n.fond	
J-Tulstrupsted	3961	1060	423	1980	24	65	81	5	4	31	20,50		
-Malling	5927	2040	1654	3418	35	98	85	9	16	37	14,40		
I-Lyngby	1931	454	134	800	12	32	39	2	1	12	20,00		
Ind-Sønderlev	5769	3433	4235	6178	34	93	138	15	42	111	24,00		
.....	587	157	4	342	4	10	12	1	—	5	20,00		
.....	1334	255	235	708	8	22	48	1	2	18	36,00		
r-Halling	3479	1181	778	1976	21	58	68	5	8	29	19,66		
rør-Spørring	2342	630	436	1503	14	39	46	3	4	22	19,60		
.....	3171	912	507	1778	19	52	44	4	5	18	13,90		
.....	3776	1302	528	2265	23	62	74	6	5	34	19,60		
Skejbyjærg	5196	3704	4338	5898	31	85	64	17	44	55	12,40		
-Tranbjerg	8987	8011	9512	11168	54	148	194	36	94	181	21,60		
lund	2878	948	479	2113	17	48	66	4	5	36	23,00		
.....	2175	428	188	974	13	36	65	2	2	22	30,00		
.....	2008	330	136	851	12	34	36	1	1	11	18,00		
et	3454	1417	639	2107	20	57	60	6	6	29	17,30		
.....	9082	10575	10246	11292	54	149	134	48	101	125	14,80		
v-Kolt	4391	1329	888	2467	26	72	82	6	9	34	18,00		
v-Bjærgager	3680	1134	347	1778	22	61	75	5	3	27	20,40		
Faarup	2085	867	577	1481	13	35	59	4	6	31	28,02		
I-Nølev	3219	1129	443	2186	19	53	47	5	4	23	14,80		
Skørring	2181	491	162	1091	13	38	51	2	2	19	23,60		
Ime-Skovby	2639	700	286	1275	16	44	53	3	3	19	20,20		
lg-Stjær-Søngalten	3411	1234	939	2575	20	56	82	6	9	46	24,00		
-Folby	3860	723	139	1492	23	64	95	3	1	28	24,60		
.....	2433	944	280	1442	14	40	75	4	3	32	31,00		
.....	2485	708	379	1599	15	41	33	3	4	15	13,40		
.....	1852	424	228	987	11	31	37	2	2	15	20,00		
Ølsted	2422	521	229	1095	15	40	58	2	2	20	24,00		
.....	278	—	13	32	2	5	7	—	—	1	27,00		
-Risskov	14720	7533	8764	9106	84	240	224	34	87	104	15,20		
.....	10847	13523	17325	16450	64	175	212	61	172	246	19,90		
-Haldum	3899	1609	1554	3030	24	65	109	7	15	64	28,00		
-Falling	3216	991	563	1731	19	53	93	4	6	37	28,80		
s Amtsrkr.													
ip-Rorslev	4305	1391	835	2635	26	60	113	6	7	52	26,32		
.....	477	97	25	231	3	7	9	—	—	3	19,24		
-Ejby	2897	1641	1756	2850	17	41	104	7	15	77	36,00		
.....	2420	674	294	1078	13	29	53	3	2	20	25,00		
rup	3641	1541	1523	2770	22	51	90	7	13	52	24,80		
.....	3096	804	321	1399	19	43	61	4	3	21	19,60		
ed-Harndrup	3454	1128	897	2242	21	49	104	5	8	50	30,00		
.....	3129	899	560	1840	19	44	50	4	5	22	16,00		
orslev	3153	1066	268	1505	19	44	60	5	2	21	19,00		
.....	1125	384	408	740	7	16	24	2	3	12	21,20		
.....	3993	1102	259	1840	24	56	72	5	2	25	18,00		
.....	3273	1316	1142	2147	20	46	91	6	10	45	27,74		

Kommune	Skattepligtig Grundværdi til Kommunen	Skattepligtig Ejendomsskyldværdi til			Udskrevet Grundskyld til			Udskrevet Ejend.skyld til		
		Staten og Fælleskomm. Udli.gn.fond	Amtsfond	Sognekommuner	Staten og Fælleskomm. Udli.gn.fond	Amtsfond	Sognekommuner	Staten og Fælleskomm. Udli.gn.fond	Amtsfond	Sognekommuner
	1000 Kr.	1000 Kr.	1000 Kr.	1000 Kr.	1000 Kr.	1000 Kr.	1000 Kr.	1000 Kr.	1000 Kr.	1000 Kr.
Haarby	3958	1961	1944	3282	24	55	95	9	16	59
Helnæs	1100	205	129	530	7	15	26	1	1	10
Husby	2584	993	167	1324	15	36	67	4	1	26
Ingslev	1533	812	375	1264	9	22	25	4	3	15
Kavslunde	3273	1286	1029	2331	20	46	69	6	9	37
Kerte	2361	574	140	1109	14	33	58	3	1	21
Kærum	2363	660	412	1470	14	33	71	3	3	33
Køng	3698	2121	2437	3609	22	52	96	10	20	70
Middelfart-Kbst.s										
Landdistrikt (Fænø)	371	107	—	105	2	5	6	—	—	2
Nørre Aaby	2361	1858	2430	2863	14	33	52	8	20	47
Rørup	2267	962	308	1392	13	32	45	4	3	21
Sandager-Holevad ..	1963	550	141	988	12	27	35	2	1	13
Skydebjerg-Orte	3955	1861	1964	3474	24	56	74	8	16	48
Søby-Turup	2499	470	264	1000	15	35	69	2	2	21
Søllested-Vedtofte ..	2191	688	116	1166	13	31	42	3	1	17
Sønderby	2212	1099	760	1859	13	31	39	5	6	25
Tanderup	1682	655	280	1109	10	24	27	3	2	13
Udby	2032	674	254	1061	12	28	36	3	2	14
Vejlby-Strib	5661	2067	2894	5121	34	80	136	9	24	92
Ørsted	1843	854	223	1445	11	26	31	4	2	19
Bornholms Amt.										
Aaker	4215	1726	747	3069	25	116	126	8	12	69
Bodilsker	2393	1013	540	1719	14	66	45	5	9	24
Hasle Kbst.s Landdistrikt	—	186	137	—	—	2	—	1	2	—
Ibsker	2411	915	466	1661	15	68	60	4	8	32
Klemensker	4684	1932	1272	3580	28	130	94	9	21	54
Knudsker	1827	1971	1872	2415	11	51	46	9	31	46
Nyker	2253	918	492	1509	14	63	59	4	8	29
Nylarsker	1812	681	276	1256	11	50	41	3	5	21
Olsker	1700	553	917	1511	10	47	44	2	15	29
Pedersker	1864	836	400	1567	11	51	43	4	7	27
Povlsker	1996	642	398	1233	12	56	44	3	7	20
Rutsker	1983	597	390	1219	12	54	59	3	6	27
Rø	1431	457	357	912	8	40	23	2	6	11
Vester Marie	4023	1162	485	2726	21	111	100	5	8	51
Øster Larsker-Gudhjern	3634	1304	1079	2760	22	100	93	6	18	53
Øster Marie	4319	1465	625	2981	26	119	121	7	10	63
Frederiksborg Amt.										
Alsønderup	1555	400	213	934	9	24	48	2	2	22
Asmønderød-Grønbolt	14421	11390	12203	19258	84	222	255	51	114	256
Birkerød	12494	17380	19207	15739	75	196	253	78	179	239
Bilstrup	5749	1345	1246	3178	34	89	126	6	12	52
Bløvstrød	2132	2929	3003	3578	10	39	41	13	28	52
Esbønderup-Nødebo	7759	3178	3079	6749	34	118	185	14	29	120
Farum	5003	4271	4652	6242	29	77	68	19	43	63
Ferslev-Vellerup	3277	772	489	1552	20	51	59	3	5	21

Kommune	Skattepligtig Grundværdi til Kommunen	Skattepligtig Ejendomsskyldværdi til			Udskrevet Grundskyld til			Udskrevet Ejend.skyld til			Kommunal Grundskyldpromille
		Staten og Fælleskomm. Udlig.n.fond	Amlisfond	Sognekommuner	Staten og Fælleskomm. Udlig.n.fond	Amlisfond	Sognekommuner	Staten og Fælleskomm. Udlig.n.fond	Amlisfond	Sognekommuner	
Ålborg Slots-	4929	4394	6254	6576	19	76	174	20	58	174	35,20
-Draaby	5785	3197	2843	4930	34	90	128	14	26	82	22,20
-Sligerslev											
År	1240	265	213	818	7	19	26	1	2	13	21,00
År-Maarum	4832	3049	3280	5206	25	75	119	14	31	96	24,55
Åre	1757	1155	931	1726	10	27	60	5	9	44	34,00
Åre-Valby	5192	2612	2923	5238	31	81	141	12	27	107	27,14
Årholm	17917	24624	21886	30175	106	276	256	111	205	323	14,30
Årde	2565	845	489	1389	15	40	62	4	5	25	24,00
Årø	5267	4977	3610	7512	33	85	105	22	34	113	20,00
Åre-Vinderød ..	4224	825	1647	2315	23	65	152	4	15	62	36,00
Åre-Krogstrup ..	3046	6020	5194	7101	18	48	55	27	48	96	18,00
Åre-lyngby	2014	681	277	1343	12	31	32	3	3	16	16,00
Ård	2745	2342	3644	3439	17	44	76	11	34	72	27,75
År-Uggeløse	4917	2403	2387	4176	29	74	127	11	22	81	25,80
Ård	4741	937	1375	2437	28	74	127	4	13	49	26,80
År-Herlev	2080	1788	1163	2517	13	32	50	8	11	45	24,00
År-Sundby	1600	588	647	1124	10	25	42	3	6	22	26,50
Åre-Annisle	3508	997	459	2048	21	54	90	4	4	39	25,50
Åre	2065	1182	1286	2158	12	32	41	5	12	32	20,00
Åre-Selsø	3310	669	333	1341	20	51	76	3	3	23	23,00
Åre-Gørlose	2636	1503	1854	2344	16	41	74	7	17	49	28,00
Åre-Andeløse	3406	1480	1125	2602	18	53	78	7	10	45	23,00
Åre-Bykommune	1408	994	1538	1976	9	23	41	4	14	43	28,80
Åre-Landsogn	1322	217	82	557	8	20	29	1	1	9	21,60
Åre-up	1017	274	80	452	6	16	20	1	1	7	19,60
Åre-Veksø	3421	1601	1351	3376	21	53	81	7	13	60	23,70
Åre	1536	593	169	1024	9	24	23	3	2	12	15,00
Åre-Gilleleje	7829	3232	3616	5656	47	123	185	15	34	100	23,60
Åre	28631	22367	21541	34776	162	444	361	101	201	320	12,60
Åre	5611	3225	4958	6871	34	91	186	15	46	180	34,88
Åre-Land-											
Åre-lkt	752	156	278	427	4	11	14	1	3	6	18,42
Åre	1286	449	170	771	7	19	25	2	2	11	19,60
Åre-Tibirke	9381	2496	2705	6449	55	142	159	11	25	83	17,00
Åre	2167	1013	704	1705	13	34	44	5	7	26	20,20
Åre-ke	1912	960	824	1626	12	30	46	4	8	29	24,00
Århus Amt											
Århus	2350	617	281	1090	13	38	25	3	3	9	10,60
Århus-ov	5303	852	484	2518	32	84	102	4	5	36	10,20
Århus	1908	568	149	791	11	30	23	3	1	7	12,00
Århus-t	2766	477	262	1473	16	43	41	2	2	16	14,80
Århus-ng	1715	435	89	824	10	27	19	2	1	6	11,10
Århus-rup	1729	386	242	1031	10	27	35	2	2	15	20,00
Århus-up	4518	1207	420	2098	27	71	54	5	4	19	12,00
Århus	1137	198	76	545	7	17	23	1	1	8	20,00
Århus	1683	363	55	749	9	26	25	2	1	8	14,70
Århus-el Haderslev ..	1725	523	291	871	10	28	20	2	3	8	11,40
Århus	4593	2103	2255	3942	28	72	79	9	21	51	17,20
Århus	1052	233	21	393	6	16	8	1	—	2	7,20

Kommune	Skattepligtig Grundværdi til Kommunen			Skattepligtig Ejendomsskyldværdi til			Udskrevet Grundskyld til			Udskrevet Ejendoms skyld til			
	Skattepligtig Grundværdi til Kommunen	Staten og Fælleskomm. Udligg.fond	Amisfond	Sognekommuner	Staten og Fælleskomm. Udligg.fond	Amisfond	Sognekommuner	Staten og Fælleskomm. Udligg.fond	Amisfond	Sognekommuner	Staten og Fælleskomm. Udligg.fond	Amisfond	Sognekommuner
Halk	3545	850	189	1382	21	56	43	4	2	12			
Hammelev	2610	837	406	1473	15	42	40	4	4	17			
Hjerdrup	1500	284	60	556	9	24	21	1	1	6			
Hjerting	1008	347	110	660	6	16	14	2	1	7			
Hoptrup	5664	1175	822	2390	34	90	71	5	8	22			
Hygum	3000	539	260	1475	18	47	50	2	2	19			
Jegerup	921	140	68	500	5	14	14	1	1	6			
Jels	3299	1034	868	2673	19	52	49	5	8	30			
Lintrup	2657	543	141	1293	16	43	48	2	1	17			
Magstrup	2080	523	70	1124	12	39	32	2	1	12			
Moltrup	2230	594	78	950	13	35	27	3	1	9			
Nustrup	3584	779	292	1999	22	58	54	4	3	22			
Oksen vad	1974	485	282	1350	11	31	32	2	3	16			
Rødning	3197	1830	1979	3510	19	50	58	8	19	47			
Skodborg	2734	860	799	1981	16	43	44	4	8	24			
Skrave	2197	649	147	1218	13	34	33	3	1	14			
Skrydstrup	1612	515	257	951	9	25	18	2	2	8			
Sommersted	3020	667	678	1924	18	48	50	3	6	63			
Starup	2471	618	282	1244	15	39	26	3	3	10			
Stepping	2825	628	145	1266	17	44	47	3	1	16			
Tislund	1106	109	61	427	7	17	22	—	—	6			
Toftlund	2725	1274	1602	2748	17	46	73	6	17	55			
Tyrstrup	4495	1216	567	2232	27	72	83	5	5	31			
Vedsted	3396	811	869	2097	20	54	54	4	8	25			
Vilstrup	3675	960	475	1960	22	58	54	4	4	21			
Vojens	1679	2097	2745	3548	10	26	29	9	26	46			
Vonsbæk	2008	392	111	744	12	32	29	2	1	8			
Øsby	5226	1571	689	3165	31	82	65	7	6	30			
Øster Lindel	2444	632	218	1357	14	38	45	3	2	19			
Hjørring Amt													
Aasted-Skærum	3099	740	426	1807	19	63	77	3	5	34			
Aggersborg	918	140	188	346	6	19	33	1	2	9			
Albæk	3669	816	596	1788	22	75	103	4	7	38			
Astrup	1618	320	167	880	10	33	56	1	2	23			
Blindslev	2349	558	447	1328	14	48	80	3	5	34			
Bjærgby-Mygdal	3075	490	302	1201	18	63	103	2	4	30			
Brovst	4608	1114	1518	2955	28	95	84	5	19	40			
Børglum-Furreby	3639	1067	561	2119	22	74	112	5	12	49			
Dronninglund	11956	3366	2520	6668	72	245	464	15	36	194			
Elling	2258	416	556	1030	14	46	113	2	7	38			
Ellide-Gærum	14, 84	310	51	703	8	29	33	1	1	12			
Gjøl	1378	60	153	585	8	28	23	—	—	7			
Harreslev-Rakkeby	1836	320	152	858	11	37	56	1	2	20			
Haverslev-Bejstrup	2345	418	152	1325	14	48	56	2	2	24			
Hellevad-Ørum	3954	878	459	2285	23	80	104	4	6	45			
Hellum	980	241	140	562	6	20	27	1	2	11			
Hirsholmene	6	—	2	144	—	1	—	—	—	—			
Horne-Asdal	2885	1294	2792	3451	16	59	110	6	34	98			
Hørby	2507	694	335	1416	15	51	85	3	4	36			
Hørnsted	1830	470	69	1020	11	37	64	2	1	27			
Ingstrup-V. Hjermelev-Alstrup	2926	580	317	1261	18	59	68	3	4	22			

Kommune	Skattepligtig Grundværdi til Kommunen	Skattepligtig Ejendomsskyldværdi til			Udskrevet Grundskyld til			Udskrevet Ejend.skyld til			Kommunal Grundskyldpromille
		Staten og Fælleskomm. Udlig.n.fond	Amtsfond	Sognekommuner	Staten og Fælleskomm. Udlig.n.fond	Amtsfond	Sognekommuner	Staten og Fælleskomm. Udlig.n.fond	Amtsfond	Sognekommuner	
	1000	1000	1000	1000	1000	1000	1000	1000	1000	1000	
	Kr.	Kr.	Kr.	Kr.	Kr.	Kr.	Kr.	Kr.	Kr.	Kr.	
trup-Lyngby	1442	308	184	642	9	29	57	1	2	15	39,30
ilev	3721	746	497	1819	22	76	103	3	6	38	27,60
mark	4107	1016	1109	2595	25	84	166	5	14	79	40,48
dum	1764	326	156	790	11	36	75	1	2	25	42,40
up-Tranum	1963	108	111	515	11	39	67	—	1	13	34,36
ø (Byrum-Hals-esterø)	1683	150	551	774	10	35	57	1	7	20	33,70
bjærg	1546	375	211	914	9	32	55	2	3	24	35,60
bjærg	1043	172	244	630	6	21	41	1	3	19	39,40
bjærg-Maarup	957	369	577	825	6	19	49	2	7	31	50,70
um-Hune	4115	577	712	1864	25	85	103	3	9	35	25,00
reslev	1753	379	185	812	10	36	45	2	2	16	25,50
lal	2472	857	917	1557	15	51	82	4	11	39	33,20
gen Kbst.s Landstrukt	77	1	26	46	—	2	2	—	—	1	28,50
llerup-Venne-ærg	2322	751	675	1334	14	47	80	3	8	31	34,40
æm	670	113	47	244	4	14	16	1	1	4	24,00
Hans-Skt.Olaf	4209	1562	1336	3200	25	86	99	7	16	57	23,60
ve	2974	1162	873	2157	18	62	83	5	12	45	28,00
rs	4743	1187	735	2088	29	97	150	5	9	71	31,60
le	897	334	136	612	5	18	30	2	2	15	33,20
strup-Stenum	3536	586	220	1363	20	72	90	3	3	26	25,32
nby-Vldstrup	1750	282	194	758	10	36	56	1	2	18	32,00
slev (Dronning-nd H.)	4663	960	781	2186	28	95	163	4	10	57	34,88
slev (Han H.)	1710	254	214	717	10	35	38	1	3	13	22,00
rsted-Uggerby	2836	368	385	1298	17	58	128	2	5	43	45,00
lt	2627	789	209	1261	16	53	86	4	3	31	32,80
lersted-Karup	1547	352	88	869	9	32	53	2	1	22	34,00
lsted	1792	163	133	853	11	37	51	1	2	18	28,40
by-Sejlstrup	1600	356	77	694	10	33	51	2	1	16	31,60
r	3853	766	672	1771	23	79	119	3	8	41	30,80
strup	3147	957	452	1822	19	64	86	4	6	37	27,20
a-Em	3130	1342	1246	2433	19	64	136	6	15	79	43,40
jløv-Hæstrup	5346	1258	531	2521	32	109	148	6	6	52	27,60
nsted-Tise	4500	834	370	1769	26	91	143	4	5	42	31,87
nd	1034	190	83	588	5	21	20	1	1	8	19,00
er Brønderslev-allund	4562	1046	564	2145	27	93	94	5	7	33	20,50
er Svenstrup	1013	168	235	654	6	21	28	1	3	14	28,00
Ibæk Amt											
erup	1879	912	432	1339	11	33	34	4	5	18	18,00
by	3898	1402	444	1996	23	70	105	6	5	41	27,00
æs	3533	1263	1571	2438	21	63	148	6	17	77	42,00
ser	2485	762	362	1395	15	45	70	3	4	29	28,00
gninge-Bjærgstedrup	4307	1583	698	2556	25	77	172	7	8	77	40,00
rup	2463	1208	262	1498	14	43	89	5	3	42	37,60
lerup-Tuse	2293	663	426	1213	14	42	55	3	5	22	24,00
bjærg	3111	691	427	1693	15	55	87	3	5	36	28,00
revejle	5344	1070	978	2142	32	97	122	5	11	37	22,80
derup	4066	2271	2491	4161	24	74	118	10	27	92	20,00

Kommune	Skattepligtig Grundværdi til Kommunen	Skattepligtig Ejendomsskyldværdi til			Udskrevet Grundskyld til			Udskrevet Ejend.skyld til		
		Staten og Fælleskomm. Udlig.n.fond	Amtsfond	Sognekommuner	Staten og Fælleskomm. Udlig.n.fond	Amtsfond	Sognekommuner	Staten og Fælleskomm. Udlig.n.fond	Amtsfond	Sognekommuner
	1000 Kr.	1000 Kr.	1000 Kr.	1000 Kr.	1000 Kr.	1000 Kr.	1000 Kr.	1000 Kr.	1000 Kr.	1000 Kr.
Føllenslev-Sørslev ..	4551	1883	1517	3083	27	80	123	8	16	62
Gierslev	2701	735	206	1295	17	50	112	3	3	39
Gisløng	1989	737	602	1243	12	35	56	3	6	26
Grevinge	4003	1437	916	2631	24	73	117	6	10	58
Gørlev-Bakkendrup ..	3946	1120	3987	5306	24	73	79	19	43	80
Høgested	2348	837	551	1312	14	42	60	4	6	25
Havrebjærg	1644	561	178	863	10	30	30	3	2	12
Helsing-Drøsselbjærg	5109	1347	733	2830	31	94	125	6	8	51
Hjembæk-Svinninge ..	4720	3003	2602	4708	28	84	89	14	28	66
Holmstrup	1555	782	370	1357	9	28	47	4	4	31
Højby	6214	1958	1879	3721	37	111	109	9	20	89
Hørby	2232	669	245	1067	13	40	72	3	3	24
Jorløse	1230	354	121	546	7	22	25	6	1	9
Jyderup	2496	2550	3566	3829	15	45	91	12	38	102
Kolby	1079	723	409	1209	12	36	40	3	4	18
Kundby	5179	1023	384	1857	31	93	124	5	4	33
Kvanløse	1681	545	244	841	10	30	38	2	3	14
Mørkøv	1604	492	528	869	10	29	77	2	6	31
Niløse	1406	476	270	822	8	25	70	2	3	35
Nordby	1811	609	424	1104	11	33	40	3	5	18
Nørre Asminderup ..	1444	536	517	1066	9	26	45	2	6	25
Nørre Jærnløse	1761	604	561	1134	10	31	65	3	6	31
Odden	1620	453	448	1398	10	30	57	2	5	37
Onsbjærg	2448	716	376	1463	15	44	53	3	4	24
Orø	1548	337	266	917	9	28	37	2	3	17
Raklev	3160	1285	1182	2732	19	56	94	6	13	61
Reerslev	1879	592	181	1274	11	34	38	3	2	19
Ruds Vedby	1957	1263	1076	1904	12	36	76	6	12	53
Rørby	2277	542	211	1046	14	41	54	2	2	19
Rørvig	4699	1023	1449	2000	28	85	75	5	16	24
Rosnæs (Refsnæs) ..	1718	711	412	1146	10	31	48	3	4	24
Sejerø	1113	241	258	658	7	20	42	1	3	19
Skamstrup-Frydendal	3388	1744	1441	2590	20	61	88	8	15	50
Soderup-Eskilstrup ..	4278	1140	664	2320	26	77	120	5	7	49
Stenlille	1979	749	836	1421	11	36	71	3	9	38
Stigs Bjærgby	1603	478	192	847	10	20	51	2	2	20
Store Fuglede-Lille Fuglede	2704	857	650	1984	17	50	64	4	7	34
Store Taastrup	3426	1311	867	2160	21	62	96	6	9	45
Svallerup	2568	701	277	1442	16	48	71	3	3	30
Sæby-Hallenslev	2422	853	172	1387	14	43	59	4	2	25
Sønder Asminderup-Grandløse	2905	891	601	1612	17	52	81	4	6	34
Sønder Jærnløse-Søstrup	2402	1573	956	1274	18	54	48	7	10	19
Tersløse-Skellebjærg ..	3652	1193	4203	2679	21	65	106	5	45	58
Tranebjærg	4807	2291	1886	3762	29	88	98	10	20	56
Tølløse	4278	2328	2290	3493	25	77	126	10	25	77
Tømmerup	2384	859	595	1537	14	43	64	4	6	31
Ubby	3884	1134	645	1918	23	70	110	5	7	41
Udby	1991	562	426	1096	12	36	54	3	5	22
Ugerløse	2172	661	501	1418	13	39	54	3	5	27
Undløse-Søndersted ..	4002	1587	869	2380	23	71	148	7	9	66

Kommune	Skattepligtig Grundværdi til Kommunen	Skattepligtig Ejendomsskyldværdi til			Udskrevet Grundskyld til			Udskrevet Ejend.skyld til			Kommunal Grundskyldpromille
		Staten og Fælleskomm. Udlig.n.fond	Amtsfond	Sognekommuner	Staten og Fælleskomm. Udlig.n.fond	Amtsfond	Sognekommuner	Staten og Fælleskomm. Udlig.n.fond	Amtsfond	Sognekommuner	
ekilde-Hørve	4561	1884	1803	3709	27	82	140	8	20	85	30,60
.....	4851	1781	1656	3570	29	87	162	8	18	90	33,40
tinge-Avnsø	2790	1510	1443	2360	16	49	98	7	16	61	35,00
slev	1570	742	146	939	9	28	48	3	2	22	30,80
ev-Solbjerg	2900	750	137	1197	17	52	67	3	1	21	23,10
Copenhavns Amtsskreds.											
erup-Maaløv	13558	13745	15056	18646	81	176	235	62	117	212	17,30
ndbyvester	12860	16421	16343	19707	77	168	257	74	127	296	20,00
ør	1900	3068	4488	5572	13	27	46	14	35	96	24,10
sakse	52125	66490	98701	96013	314	674	652	299	770	901	12,50
trup	18760	35553	35697	36286	111	243	298	151	278	432	15,90
ev	23620	13334	17743	19758	142	307	539	60	138	338	22,80
stedøster	5834	5629	5414	7352	34	76	91	25	42	86	15,60
stedvester	24005	41145	47448	55017	143	310	288	185	370	495	12,00
aastrup	12016	18482	21294	25274	72	156	264	83	166	417	22,00
je-Smørum	4199	1692	719	2385	25	55	108	8	6	56	25,69
zby-Taarbæk	66151	124970	127534	133831	399	865	953	562	995	1445	14,40
ovre	23341	34647	42085	38421	140	307	373	156	328	461	16,00
reløse	3421	1527	630	2139	21	45	99	7	5	47	29,00
e Magleby	6054	2524	2331	4842	35	75	53	11	18	32	8,80
rød	42430	47770	45539	68136	250	541	314	215	356	378	7,40
nby	28082	41499	46265	46615	163	358	477	187	361	594	17,00
lund-Isenhøj	5053	1808	1257	3785	31	66	132	8	10	62	26,20
nsbæk	3261	1312	1153	1991	20	42	65	6	9	30	20,00
løse	9164	4825	5859	7808	52	118	183	22	46	117	20,00
Fribo Amt.											
rup	4739	1726	521	2582	27	81	114	8	5	46	24,00
nge	1913	749	107	1116	11	32	61	3	1	27	32,00
.....	347	115	65	268	2	6	15	1	1	9	44,00
holm	2175	1337	1328	2052	13	37	92	6	14	65	42,20
st	3344	1684	1140	2212	20	57	114	8	12	56	34,00
derslev	2082	770	305	1004	12	36	67	3	3	24	32,00
emare	2250	772	386	1254	13	38	79	3	4	33	35,00
rfjælde-Musse	2272	691	192	1130	14	38	73	3	2	27	32,00
rdlev-Olstrup	4990	1558	409	2290	30	85	157	7	4	54	31,46
ørslev	2630	1032	61	1302	16	45	53	5	1	20	20,00
.....	2671	1170	733	2217	16	46	93	5	7	58	34,80
.....	1521	713	392	1231	9	26	41	3	4	25	27,00
se-Krønge	4046	1214	379	1764	21	69	146	5	4	48	36,00
unde-	4052	1355	476	2349	21	69	130	6	5	56	32,00
eshave	3264	1230	435	2197	20	56	60	6	1	35	24,20
ed-Avnede	5681	1723	809	3126	34	96	170	8	8	70	30,00
edskirke-	2489	705	229	1001	15	42	70	3	2	21	28,00
tofte	2253	822	326	1351	11	38	63	4	3	28	28,00
itslev	2219	653	308	1057	13	38	51	3	2	18	23,10
sted	2219	653	308	1057	13	38	51	3	2	18	23,10

Kommune	Skattepligtig Grundværdi til Kommunen	Skattepligtig Ejendomsskyldværdi til			Udskrevet Grundskyld til			Udskrevet Ejend.skyld til		
		Staten og Fælleskomm. Udlig.n.fond	Amtsfond	Sognekommuner	Staten og Fælleskomm. Udlig.n.fond	Amtsfond	Sognekommuner	Staten og Fælleskomm. Udlig.n.fond	Amtsfond	Sognekommuner
	1000	1000	1000	1000	1000	1000	1000	1000	1000	1000
Holeby—Bursø	3468	1945	1582	2800	21	59	160	9	16	97
Hørbelev	4341	1428	765	2521	26	74	120	6	8	52
Horslunde—										
Nordlunde	6380	1890	1081	3341	38	109	204	9	11	80
Hunseby	3771	1415	706	2206	22	64	112	6	7	49
Idestrup	5805	2720	1066	4168	34	98	151	12	11	81
Kappel	2871	856	260	1460	17	40	115	4	3	44
Karleby—Hørreby—										
N. Ørslev	4564	1461	767	2470	27	78	105	7	8	42
Kettinge—Bregninge	5919	2145	1125	3299	35	101	159	10	11	66
Kippinge—Brarup—										
Stadager	5376	1816	881	2823	32	90	172	8	9	68
Købelev	3844	1295	256	1709	23	65	132	6	3	44
Landet—Ryde	4524	1201	266	1948	27	77	127	6	3	41
Maglebrønde	1538	584	196	841	9	26	38	3	2	16
Majbølle	2981	1736	1232	2206	18	50	95	8	13	53
Maribo Kbts.										
Landsdistrikt	741	269	141	116	4	13	10	1	1	4
Nebbelunde—Sædinge	3242	1240	564	1825	19	55	75	6	6	32
Nysted Landsogn ..	2618	1091	124	1494	15	45	44	5	1	19
Nørre Alslev—										
Nr. Kirkeby	3953	1692	1696	3080	23	67	79	8	17	46
Nørre Vedby	3810	1569	1276	2342	23	65	133	7	13	61
Rødsted	4408	1516	550	2300	26	73	83	7	6	32
Ringsebølle	801	310	175	573	5	14	21	1	2	11
Saksbøbing Landsogn	3281	4122	4345	5554	20	56	84	19	14	106
Sandby	4414	1374	525	2010	26	75	91	6	5	31
Skelby—Gedesby	4819	1588	1192	3146	29	81	178	7	12	87
Skovlænge—Gurreby	1682	526	139	823	10	29	40	2	1	15
Slemminge—Fjælde ..	3696	1181	345	1754	22	63	112	5	4	40
Stokkemærke	6558	2322	897	3376	39	111	171	10	9	66
Systofte	1877	568	163	1001	11	32	58	3	2	23
Søllested	2707	1437	1312	2159	16	46	60	6	13	36
Sdr. Kirkeby—Sdr.										
Alslev	2339	1222	292	1494	17	48	85	5	3	34
Taagerup—Torslunde	3400	1699	1255	2352	20	58	116	8	13	60
Taars	2984	976	291	1430	17	51	72	4	3	26
Tillitse	3581	1358	552	2035	21	61	115	6	6	49
Tingsted	3783	1428	1650	2766	22	64	163	6	17	89
Tirsted—Skørtinge—										
Vejleby	5497	1739	623	2801	33	91	198	8	6	76
Toreby	9822	4496	2808	6728	57	165	242	20	29	124
Torkildstrup—										
Lillebrønde	3605	769	215	1672	21	61	94	3	2	33
Utterslev	3622	1127	382	1735	22	62	130	5	4	47
Vaabensted—Enges										
tofte	4105	1375	317	2005	24	69	97	6	3	35
Vaalse	2232	727	198	1058	13	38	67	3	2	24
Vestenskov	3064	993	287	1488	18	52	123	4	3	45
Vesterborg	3266	1196	566	1781	19	56	105	5	6	43
Vester Ulslev	2207	588	227	1093	13	38	72	3	2	27
Vignæs	1379	566	55	727	8	23	39	3	1	15
Vindeby	1738	600	197	942	10	30	63	3	2	25
Væggerløse	6316	1729	1007	3166	37	106	142	8	10	53

Kommune	Skattepligtig Grundværdi til Kommunen	Skattepligtig Ejendomsskyldværdi til			Udskrevet Grundskyld til			Udskrevet Ejend.skyld til			Kommunal Grundskyldpromille
		Staten og Fælleskomm. Udlig.n.fond	Amtsfond	Sognekommuner	Staten og Fælleskomm. Udlig.n.fond	Amtsfond	Sognekommuner	Staten og Fælleskomm. Udlig.n.fond	Amtsfond	Sognekommuner	
	1000 Kr.	1000 Kr.	1000 Kr.	1000 Kr.	1000 Kr.	1000 Kr.	1000 Kr.	1000 Kr.	1000 Kr.	1000 Kr.	
Slev-Eskildstrup	5257	2204	1407	3394	31	90	137	10	15	66	26,00
er Ulslev-Godsted	2651	1047	486	1785	16	45	90	5	5	46	34,00
ofte	4184	1543	763	2410	25	71	115	7	8	50	27,60
ense Amts-											
aadskreds.											
drup	1148	359	375	800	7	17	16	2	3	8	14,00
rup-Davinde	2526	657	260	1252	16	38	51	3	2	19	20,00
ese-Næsbyhoved											
roby	4439	1985	2669	3911	27	65	67	9	23	45	15,20
lle	2425	614	263	1523	15	36	54	3	2	25	22,00
endekilde-Bellinge	2995	1170	986	2038	18	43	66	5	8	34	22,00
by	1485	552	290	995	9	22	42	2	3	21	28,00
um	7505	13190	16901	14541	46	112	171	59	144	240	22,80
gstrup	1562	595	128	956	9	23	24	3	1	11	15,60
ug-Melby	1843	418	191	807	10	26	36	2	2	12	20,00
ugde	4295	1363	843	2440	26	62	60	6	7	26	14,00
ndløse	1846	680	206	1153	11	27	27	3	2	13	14,60
dbjærg-Nørre											
andager	1950	635	173	997	12	28	36	3	1	14	18,60
rslev	4329	1567	753	2615	26	63	83	7	6	37	19,10
dstrup	2036	536	481	1108	12	30	46	2	4	19	22,40
by	1372	578	482	937	8	20	30	3	4	15	21,80
lte	1546	484	148	926	9	23	33	2	1	15	21,20
up	1214	473	513	1220	7	18	23	2	4	17	18,80
ugsbølle	4170	1342	476	1903	25	61	120	6	4	41	28,80
strup	3121	1159	526	1757	19	46	37	5	4	16	12,00
nby	37,66	4206	4500	5727	23	56	71	19	38	81	18,90
nde	2545	751	541	1527	16	43	36	3	5	16	14,08
rslev-Birkende	3954	1503	1218	2898	24	57	57	7	10	31	14,40
stinge	2748	782	522	1586	17	40	43	4	4	19	16,00
nkebo	2331	777	492	1407	14	34	84	3	4	11	36,00
up	2322	360	224	914	14	34	63	2	2	19	27,00
re Lyndelse	3054	1087	656	1948	18	44	75	5	6	36	24,70
re Næraa											
ederslev	2529	454	192	1058	15	37	56	2	2	17	22,00
re Søby	1608	322	496	1095	8	23	26	1	4	13	16,00
1702	370	304	1000	1000	10	25	30	2	3	13	17,60
rup	2266	1430	2047	2380	14	34	75	6	17	50	33,00
rup	3935	2394	3576	4301	24	58	91	11	30	75	23,20
ninge	1855	636	199	1061	11	27	27	3	2	12	14,80
sted	2277	639	807	1553	14	33	51	3	7	26	22,40
lkeby	2509	791	500	1689	15	36	53	4	4	26	21,00
ninge	1764	833	889	1416	11	26	63	4	8	38	35,80
derum	4795	2049	2041	3655	29	70	63	9	17	36	13,20
en-Aasum	2269	1261	1210	2200	13	32	45	6	10	33	20,00
nby	3471	1052	171	1784	21	51	56	5	4	21	16,00
nby	2158	372	292	729	13	32	76	2	2	19	35,00
nby	3373	795	332	1635	20	49	65	4	3	24	19,20
nløse-Fangel	3833	1544	1412	2561	23	56	77	7	12	38	20,00
nberup	2769	808	264	1477	16	40	69	4	2	28	25,00
nsløv	4158	1251	538	2274	25	60	75	6	5	31	18,00
nder Næraa	2369	883	769	1557	14	34	47	4	7	23	19,90

Kommune	Skattepligtig Grundværdi til Kommunen	Skattepligtig Ejendoms-skyldværdi til			Udskrevet Grundskyld til			Udskrevet Ejend.skyld til		
		Staten og Fælleskomm. Udlig.n.fond	Amisfond	Sognekommuner	Staten og Fælleskomm. Udlig.n.fond	Amisfond	Sognekommuner	Staten og Fælleskomm. Udlig.n.fond	Amisfond	Sognekommuner
Søndersø	3494	1041	757	2216	21	51	52	5	6	25
Tommerup	3321	2620	3115	4471	20	48	86	12	26	86
Ubberup	2332	888	671	1660	14	34	53	4	6	28
Uggerslev-Nørre										
Højrup	1049	362	243	764	12	28	57	2	2	17
Vellinge	3814	1053	591	2439	23	55	72	5	5	30
Verninge	3330	990	684	2098	20	40	80	4	6	38
Vilby	2830	721	125	996	17	41	45	3	1	12
Vigerslev	4616	1594	950	2975	27	66	83	7	8	40
Vissenbjerg	5087	1918	1910	3876	30	74	163	9	16	93
Østrup	1532	369	283	824	9	22	31	2	2	12
Præstø Amt.										
Allerslev	2958	1218	456	1822	18	50	83	5	5	38
Alslev	1352	457	110	663	8	23	30	2	1	11
Aversl	1171	288	42	441	7	20	23	1	—	7
Baarse	1946	782	358	1162	11	33	47	4	4	21
Beldringe	2146	734	126	1118	13	37	39	3	1	15
Bjæverskov	2379	661	524	1355	14	40	64	3	5	27
Hogø	1748	405	488	1258	10	30	44	2	5	24
Hørre	3055	1072	641	1991	18	52	92	5	7	45
Dalby-Tureby	5197	1969	912	2888	31	88	135	9	9	56
Damsholte	5387	1453	473	2358	32	92	167	7	5	55
Elmelunne	2618	799	217	1293	16	46	68	4	2	25
Endeslev-Vraaby	2470	577	200	1092	15	42	89	3	2	29
Everdrup	3063	1323	522	2314	18	52	69	6	5	39
Fakse	6306	4724	1504	6533	37	104	101	21	46	78
Fanerjord	5416	1586	1024	3530	32	92	130	7	10	64
Fensmark-Rislev	2387	2030	2367	3163	14	40	61	9	24	61
Frøslev	1933	668	255	1061	12	33	43	3	3	18
Glumsø-Bavelse	3300	1797	1774	2744	18	53	74	8	18	46
Haarslev-Himlingøje	3195	1328	1187	2315	19	55	65	6	12	36
Hammer	3255	957	623	1637	19	55	76	4	6	28
Havnelev	1538	606	477	1053	9	26	46	3	5	24
Hellested	3670	795	198	1445	22	62	82	4	2	24
Herfølge	6104	2406	1883	3890	36	104	209	11	19	100
Herlufmagle	3636	906	829	1723	22	62	89	4	8	32
Holme Østrup	1754	613	187	838	11	30	53	2	2	19
Holtug	2976	1060	422	1484	18	51	81	5	4	30
Hylleholt	3004	2385	2689	3523	18	51	80	11	27	71
Højerup	703	154	51	350	4	12	17	1	1	6
Jungshoved	2541	974	282	1422	15	43	102	4	3	43
Knlvehave	5397	2568	1761	4183	32	92	162	12	18	94
Karlse	3309	1512	1393	2584	20	56	107	7	14	63
Knstrup	2788	874	402	1386	17	47	100	4	4	37
Keldby	3328	1061	378	1678	19	55	83	5	4	31
Kongsted	4256	1321	755	2638	25	73	108	6	8	49
Køng	3469	1314	562	2172	20	59	87	6	6	41
Lellinge	1184	440	532	830	7	20	24	2	5	12
Lidemark	882	286	48	420	5	15	35	1	—	13
Lille Heddinge	1803	1216	1387	1796	11	31	47	5	14	35
Lundby	1497	1080	1063	1736	9	25	18	5	11	16
Lyderslev	2598	881	487	1450	16	44	76	4	5	32

Kommune	Skattepligtig Grundværdi til Kommunen	Skattepligtig Ejendomsskyldværdi til			Udskrevet Grundskyld til			Udskrevet Ejend.skyld til			Kommunal Grundskyldpromille
		Staten og Fællesskomm. Udlig.n.fond	Amtsfond	Sognekommuner	Staten og Fællesskomm. Udlig.n.fond	Amtsfond	Sognekommuner	Staten og Fællesskomm. Udlig.n.fond	Amtsfond	Sognekommuner	
gleby (Møen)	3625	1428	636	2020	21	62	116	6	6	48	32,00
gleby Stevns	3109	1055	563	1730	19	54	73	5	6	30	22,80
gn	3248	1332	805	1915	19	54	78	6	8	34	24,00
stelsø-Mogenstrup	2721	781	476	1389	16	46	65	4	5	25	24,00
rd	196	14	20	97	1	3	3	—	—	1	13,01
sby-Tyvelse	2214	511	181	823	13	38	66	2	2	19	30,00
stø Kbst.s Land-											
Istrikt	426	350	266	559	2	7	9	2	3	8	20,00
Iolle	2430	702	497	1201	14	41	58	3	5	23	24,00
Inebæk	1098	650	297	966	10	29	29	3	2	12	17,10
Idby-Vrangstrup	1090	705	231	1029	12	34	40	3	2	15	20,00
Idby	1020	443	304	982	11	32	48	2	3	18	25,00
Idlinge	1888	711	674	1317	11	32	76	3	7	40	40,00
Idserø	4720	1944	1281	2882	28	80	71	9	13	32	15,00
Idellerup-Smerup	2527	619	194	1044	15	43	91	3	2	28	36,00
Ige Kbst.s Land-											
I Istrikt	315	39	67	93	2	5	15	—	1	3	48,00
Ige Landsogn	5282	4157	3527	5004	32	90	132	20	40	111	25,00
Ire Heddinge Land-											
I Iogn	3805	1078	308	1955	23	66	107	5	4	40	27,50
Ighy	3480	1338	1299	2447	21	60	84	6	13	44	24,20
Irdborg	3222	1329	770	2186	19	55	64	6	8	33	20,00
Ird	2354	852	463	1330	14	40	66	4	5	28	28,00
I Isværd	3688	879	399	180	22	62	93	4	4	33	25,20
I Ijærg	2313	724	255	1125	14	39	51	3	3	19	22,00
I Iy	1972	401	143	843	11	33	45	2	1	15	23,00
I Ie	1525	283	64	515	9	25	43	1	1	11	28,00
I Iløby-Taarnby	1689	1104	739	1500	12	34	43	5	8	24	21,50
I Ipelev	858	209	92	462	5	15	17	1	1	7	20,00
I Ilø-Vester Eges-											
I Iorg	3477	1190	431	1887	21	60	67	5	4	27	19,20
I Iometofte	987	667	387	772	5	17	6	3	4	4	6,54
I Ister Egede	1047	522	346	726	6	18	21	2	4	11	20,40
I Ilerslev-Gørslev	3559	1088	367	1772	21	61	112	5	4	42	31,50
I Ilev	2132	724	460	1473	13	36	60	3	5	31	28,00
I Ier Egede	1020	376	21	472	6	17	31	2	—	11	30,00
I Ier Egesborg	3224	906	116	1583	19	55	84	4	1	31	26,00
Iders Amt.											
I Isp-Hoed	3373	818	453	1594	20	66	94	4	5	33	28,00
I Iol-Egens	1733	237	240	720	11	34	36	1	3	11	21,00
I Ioge	1026	208	6	450	6	20	29	1	—	10	28,40
I Iolt	127*	30	123	170*	1	3	3*	—	1	3*	21,50*
I Ijærg-Faarup	2726*	481	470	1186*	16	53	82*	2	5	27*	30,00*
I Iup	2447	714	196	1214	15	48	44	3	2	16	18,00
I Ibyneder-Dalby-											
I Iver	1997	617	201	1252	12	40	41	3	2	19	20,40
I Iaby	2790	508	329	1420	17	54	73	2	4	28	26,00
I Iønningborg Land-											
I Iogn	1603	3722	4625	4806	10	32	36	17	54	80	92,25
I Istev-Vindblæs	2161	3025	2905	3523	13	42	68	14	34	83	31,50
I Isting-Avning	3436	890	987	2026	20	67	134	4	11	59	39,00
I Istballe	1623	459	187	1020	10	31	36	2	2	17	22,00

Kommune	Skattepligtig Grundværdi til Kommunen	Skattepligtig Ejendoms-skyldværdi til			Udskrevet Grundskyld til			Udskrevet Ejend.skyld til		
		Staten og Fælleskomm. Udlign.fond	Amtsfond	Sognekommuner	Staten og Fælleskomm. Udlign.fond	Amtsfond	Sognekommuner	Staten og Fælleskomm. Udlign.fond	Amtsfond	Sognekommuner
Fjellerup-Glesborg ..	2395	529	335	1296	14	46	102	2	4	41
Gammelsogn	827	53	14	218	5	16	26	—	—	5
Gerlev-Enslev	2245	484	410	1057	13	43	58	2	5	21
Gerrild-Hemmed	2379	603	418	1306	14	46	78	3	5	32
Gesing-Nørager	3189	826	325	1971	19	62	95	4	4	44
Glimning-Lem	1973	458	68	905	12	38	32	2	1	11
Glinnerup	1541	190	116	698	9	30	51	1	1	17
Glenstrup	1797	343	88	755	11	34	42	2	1	14
Hald-Kærby	2884	590	207	1249	17	56	55	3	2	18
Hanmelev-Enslev ...	2344	325	50	813	14	45	60	1	1	16
Harreslev-Albæk	3123	610	131	1316	19	60	56	3	2	18
Haslum-Ølst	4074	1215	294	2287	24	79	73	5	3	31
Helgenæs	1133	227	124	749	7	22	30	1	1	15
Hem-Sem	1483	363	47	580	8	28	40	2	1	12
Hjortshøj-Egåa	4554	1368	815	2466	27	88	102	6	9	41
Holbæk-Udby	2134	444	176	953	13	41	44	2	2	14
Hornslet	3298	1412	1559	2517	20	65	123	6	18	70
Hvilsager-Lime	3729	938	344	1842	22	72	69	4	4	25
Hvornum-Snæbium ..	1505	254	91	808	9	30	41	1	1	17
Hyllested-Rosmos ...	3074	853	609	1542	18	59	77	4	7	20
Karlbv-Voldby	2281	346	145	883	14	44	65	2	2	19
Knebel-Roelse	1860	480	511	1411	11	36	36	2	6	20
Kolind-Ebdrup- Skarresø	2020	805	942	1748	12	39	61	4	11	39
Kovsted-Raasted	2060	623	386	1149	12	40	44	3	4	18
Kristrup	3807	3646	4222	4405	23	73	114	16	49	99
Lavrbjerg-Lerbjærg ..	1754	1050	956	1533	10	34	48	5	11	32
Lyngby	3027	528	485	1250	18	59	94	2	6	29
Mariager Landsogn .	1771	353	157	773	11	35	78	2	2	26
Marie Magdalene- Koed	3614	1410	1721	2481	21	70	119	6	20	62
Mygind-Krogshæk- Skørring	2309	457	106	921	14	45	51	2	1	15
Mørke	2802	1236	1211	2353	17	55	92	6	14	56
Nimtofte-Tøstrup ..	2330	563	373	982	14	45	67	3	4	21
Nødager	2004	155	118	601	12	39	44	1	1	10
Nørre Aarslev- Hørning	3148	1048	129	1630	19	61	60	5	1	25
Nørre Galten-Vissing	4652	2102	2280	3408	28	90	84	9	26	46
Raaby-Sødring	2173	543	203	1041	13	42	82	2	2	29
Rimsø-Kastbjerg ...	1530	130	62	649	9	30	49	1	1	16
Skellerup	972	254	47	496	6	19	25	1	1	10
Skødstrup	3105	1570	1174	2266	18	60	81	7	14	44
Spentrup-Gassum ..	3909	771	400	1430	23	76	94	3	5	26
Støvring-Møllerup ..	1730	454	171	747	10	33	35	2	2	11
Søby-Skader-Halling	2543	649	149	1190	15	49	41	3	2	14
Sønder Onsild-Nørre Onsild	1630	531	453	977	9	30	52	2	5	23
Tirstrup-Fuglslev ..	2096	572	291	1370	12	41	54	3	3	26
Todbjærg-Mejlby ..	3792	1062	330	2022	23	73	106	5	4	42
Torsager-Bregned ..	5092	1513	1367	2718	30	99	124	7	16	50
Tved	2516	354	183	1056	15	49	35	2	2	11
Tvede-Linde	2138	398	56	772	13	41	38	2	1	10
Udbyneder-Kastbjerg	4114	1065	702	2289	25	80	99	5	8	41

Kommune	Skattepligtig Grund- værdi til Kommunen	Skattepligtig Ejendoms- skyldværdi til			Udskrevet Grundskyld til			Udskrevet Ejend.skyld til			Kommunal Grundskyld- promille
		Staten og Fælles- komm. Udlig.n.fond	Amtsfond	Sognekommuner	Staten og Fælles- komm. Udlig.n.fond	Amtsfond	Sognekommuner	Staten og Fælles- komm. Udlig.n.fond	Amtsfond	Sognekommuner	
	1000 Kr.	1000 Kr.	1000 Kr.	1000 Kr.	1000 Kr.	1000 Kr.	1000 Kr.	1000 Kr.	1000 Kr.	1000 Kr.	
gerslev-Villersø .	999	130	67	411	6	19	30	1	1	9	30,00
by-Homaa	2562	341	42	832	15	49	61	2	—	15	24,00
ter Tørslev-											
tenstrup	1475	168	45	511	9	29	35	1	1	9	24,00
ing-Essenbæk ..	3219	1142	709	1877	19	63	85	5	8	37	26,50
toft	1464	166	145	736	9	29	44	1	2	17	30,00
ild-Vejlby	3662	1363	1436	3204	22	71	88	6	17	58	24,00
r-Estruplund ...	2208	417	71	790	13	43	66	2	1	18	30,00
dum-Rud	3776	853	367	1565	23	73	80	4	4	25	21,20
up	3004	2632	4631	4842	18	56	64	12	54	77	21,20
rum-Ørum	2961	993	220	1780	18	58	65	4	3	20	22,00
eltøft Kbst.s Land-											
strikt	631	142	71	364	4	12	11	1	1	5	18,00
m-Hadbjerg	4144	1068	600	2126	24	80	94	5	7	36	22,70
ted	4502	1276	741	2418	21	66	59	6	9	24	13,10
m	2011*	271	453	922*	12	39	60*	1	5	21*	30,00*
er Alling-Vester											
lling	1898	427	150	939	11	37	34	2	2	13	18,00
er Tørslev	2501	624	218	1092	15	48	50	3	3	16	20,00
10 Amt.											
re	2338	466	664	1499	13	30	42	2	5	20	18,00
rup	1509	267	158	802	9	20	33	1	1	13	22,00
rup	2420	323	303	822	14	32	54	1	2	14	22,50
lev-Hostrup	2387	225	117	929	14	32	47	1	1	14	19,60
ager	4609	822	1139	3200	28	61	70	4	9	37	15,20
it	3230	688	322	1260	20	43	72	3	3	21	22,20
mminge	3134	2158	3063	3519	19	42	55	10	24	46	17,50
ndum	2967	576	494	2077	18	39	36	3	4	19	12,10
rup	2936	1180	1876	2560	17	39	88	5	15	58	30,00
um	1816	81	114	554	11	24	22	—	1	5	12,20
iborg	2597	552	609	1446	16	35	40	2	5	20	18,80
op	2565	225	46	677	15	34	67	1	—	13	26,00
ding	1473	234	121	792	9	20	21	1	1	9	14,40
ling	3604	307	184	1380	22	48	65	1	1	19	18,00
ten	2404	537	545	1262	14	32	72	2	4	28	30,00
ne	1321	230	287	892	8	18	16	1	2	8	12,00
mstrup	2498	161	113	1099	15	33	57	1	1	19	23,00
ndsted	5266	3140	3994	6462	31	69	105	13	32	97	20,00
dager	3801	1040	1433	2281	23	50	50	5	11	23	13,20
ding	3768	903	744	2110	23	51	52	4	6	22	14,00
nsvig	2406	314	292	1184	14	30	48	1	2	18	20,00
ne-Lønne	2146	190	284	1115	13	28	45	1	2	18	21,00
rup	1262	409	102	689	7	17	20	2	1	8	16,00
rtlund	803	107	10	320	5	11	17	—	—	5	20,60
-Oksby	1159	59	134	290	7	15	44	—	1	8	38,00
ide	1335	139	56	752	8	18	11	1	—	5	8,50
isted	2522	809	1544	2544	15	34	35	4	12	27	14,00
rne	2880	496	241	1512	17	38	31	2	2	12	10,60
nderup	1284	381	279	469	8	17	26	2	2	7	20,00
nderup-Billum ..	4090	124	250	1914	24	53	43	2	2	15	10,40
nved	2256	304	350	1064	13	30	51	1	3	18	22,40
vsrund	962	147	18	395	6	13	16	1	—	5	17,00

Kommune	Skattepligtig Grundværdi til Kommunen	Skattepligtig Ejendomsskyldværdi til			Udskrevet Grundskyld til			Udskrevet Ejend.skyld til		
		Staten og Fælleskomm. Udlig.n.fond	Amtsfond	Sognekommuner	Staten og Fælleskomm. Udlig.n.fond	Amtsfond	Sognekommuner	Staten og Fælleskomm. Udlig.n.fond	Amtsfond	Sognekommuner
Kvong	1186	90	74	667	0	20	19	—	1	6
Lejrskov-Jordrup ..	4393	1200	376	2270	26	58	127	5	3	49
Lindknud	1914	142	258	666	11	25	59	1	2	15
Lunde	2205	252	224	1265	13	20	30	1	2	13
Løborg	1376	217	65	710	8	18	31	1	1	12
Malt	2473	854	527	1708	15	33	67	4	4	34
Manø	201	2	18	51	1	3	5	—	—	1
Nordby	1967	1248	2486	2719	12	25	17	6	20	18
Næsbjerg	1496	256	150	830	0	20	25	1	1	11
Nørre Nebel-Lydum ..	2252	639	831	1506	14	30	36	3	7	18
Ohbekær	570	64	19	216	3	8	11	—	—	4
Ovtrup	2487	217	262	1332	16	35	30	1	2	12
Seem	1433	162	102	719	8	10	40	1	1	15
Seest	1098	693	392	1880	12	26	32	3	3	23
Skads	9296	303	391	1029	15	33	23	1	3	8
Skanderup	3404	1677	1322	2792	20	45	68	8	11	42
Sneum	914	38	73	331	5	12	21	—	1	6
Sønderho	241	138	303	295	2	3	2	1	2	2
Tjstrup	2838	811	734	2277	17	37	40	4	6	24
Tjærborg	1851	243	342	1090	11	25	29	1	3	13
Torstrup	1661	485	325	1026	10	22	21	2	3	10
Vamdrup	4338	1526	1598	2583	26	58	87	7	13	39
Varde Landsogn ..	2041	508	256	1136	12	27	41	2	2	19
Vejen	3818	3580	4613	3881	23	51	102	16	37	78
Vejrup	1435	299	293	1150	9	19	17	1	2	10
Verst-Bække	2927	549	513	1234	18	30	104	2	4	33
Vester Nebel	1580	265	144	1029	9	21	18	1	1	9
Vester Nykirke	1412	106	75	462	8	19	30	—	1	7
Vester Starup	1350	167	263	893	8	18	28	1	2	14
Vester Vedsted	1390	86	979	488	8	10	17	—	5	4
Vilsløv	1869	156	95	524	11	25	45	1	1	9
Vorbasse	1610	310	439	1116	10	22	38	1	3	20
Ølgod	6070	1639	1972	2894	37	83	76	7	16	27
Øse	2775	604	412	1925	17	38	55	3	3	29
Øster Vedsted (Ribe Domkirkes Landsogn)	776	74	27	236	4	10	12	—	—	3
Ringkøbing Amt.										
Aadum	1938	340	167	976	11	35	15	2	2	6
Arnborg	1168	172	295	494	7	21	18	1	3	6
Assing	3100	451	650	1585	19	57	22	2	7	8
Avlum-Hodsager ..	4063	1043	1005	3516	25	76	48	5	11	30
Borbjerg	3658	820	405	2119	22	68	84	4	4	37
Bording	2848	172	441	1010	17	53	57	1	5	15
Borris	2902	706	445	2190	17	52	26	3	5	15
Brejning	3822	619	460	2322	20	62	20	3	5	9
Bølling-Sæding	2282	617	252	1505	13	41	14	3	3	7
Bøvling	2007	615	391	1433	12	37	24	3	4	13
Dejbjerg	1254	339	181	850	7	23	11	2	2	5
Dybe-Ramme	3153	1003	821	1955	19	58	51	5	9	24
Egvad	1875	1183	1823	2212	11	35	25	5	20	22
Ejlsing	1904	381	132	808	11	35	61	2	1	19

Kommune	Skattepligtig Grundværdi til Kommunen	Skattepligtig Ejendomsskyldværdi til			Udskrevet Grundskyld til			Udskrevet Ejend.skyld til			Kommunal Grundskyldpromille
		Staten og Fælleskomm. Udlign.fond	Amlsfond	Sognekommuner	Staten og Fælleskomm. Udlign.fond	Amlsfond	Sognekommuner	Staten og Fælleskomm. Udlign.fond	Amlsfond	Sognekommuner	
ad-Rønbjærg ...	1794	328	125	720	10	31	79	1	1	24	44,00
bjærg	1947	156	150	1013	11	36	26	2	2	10	13,30
er	2015	494	267	1532	12	35	18	2	3	10	8,80
tring-Trans	1273	256	113	778	8	23	19	1	1	9	15,00
ider	1364	351	336	1105	8	25	16	2	4	10	12,00
erup	3752	1314	1174	2769	23	70	32	6	13	18	8,40
sing	1572	1188	903	1391	11	30	17	5	10	13	11,09
ve	598	57	27	288	3	11	12	—	—	4	20,00
uin	2730	765	181	1710	16	52	41	3	2	19	15,00
ling-Vem-Bur ..	2050	871	1189	2116	12	38	35	4	13	27	17,20
erup	1499	283	365	1091	9	29	48	1	4	27	32,00
dhjærg	1016	323	35	730	6	19	16	1	—	9	16,00
ning	2043	457	265	1325	12	37	21	2	3	10	10,38
bøere-Engbjærg ..	1118	245	399	600	7	21	14	1	4	6	13,00
.....	1870	365	280	795	11	35	15	2	3	5	7,87
imet-Sønder											
ium	1621	172	162	658	10	30	21	1	2	6	13,00
im	3484	1261	570	2261	21	64	40	6	6	19	11,40
nstand	2578	689	834	1926	16	50	31	3	9	17	12,00
en	1325	430	237	1092	8	24	6	2	3	4	4,80
er	791	183	64	415	4	15	13	1	1	5	16,00
by	705	133	44	375	4	13	8	1	—	3	11,24
uin-Hove	2470	526	157	1136	15	46	20	2	2	7	8,00
n	1413	305	128	790	8	26	18	1	1	8	12,60
it	6349	3294	4361	5930	38	118	66	15	48	47	10,40
ov	476	70	88	386	3	9	8	—	1	5	17,20
iborg-Rom	2786	755	138	1709	16	51	31	3	2	14	11,06
e	1237	153	106	590	7	23	11	1	1	4	9,20
borg	1744	308	119	806	10	32	10	1	1	4	6,00
bjærg	1798	472	373	985	10	32	24	2	4	10	13,20
uin	649	75	32	337	4	12	9	—	—	3	13,10
rup	2255	420	127	1107	13	41	18	2	1	7	8,00
jørg	1455	167	81	799	9	27	29	1	1	12	20,00
r-Sir	2210	361	65	878	13	41	46	2	1	14	21,00
s	1403	185	60	667	8	25	14	1	1	5	10,00
.....	1179	231	112	708	7	22	13	1	1	6	11,00
lem	1535	389	146	823	9	28	17	2	2	7	11,00
re Felding	1262	290	159	627	8	23	16	1	2	6	12,80
re Nissum	2470	539	307	1264	15	46	46	2	3	18	18,80
re Onne	2342	432	508	1718	14	43	13	2	6	7	5,60
re Vium-Herborg	4039	1859	2626	4350	24	74	26	8	29	21	6,34
sted	569	89	11	307	3	10	10	—	—	4	17,00
en-Humlum	3244	658	326	1852	19	60	48	3	4	21	14,80
d	3389	406	355	1212	21	63	49	2	4	13	14,59
dum	1001	371	441	995	6	19	3	2	5	2	3,27
e	1389	399	115	662	9	27	22	2	1	8	16,00
.....	3104	1225	1353	2338	19	57	49	6	15	27	15,90
el	3273	419	298	1417	19	60	105	2	3	34	32,00
melkær	498	86	104	441	3	9	8	—	1	5	15,79
ling	1059	233	119	600	6	19	11	1	1	5	10,40
rild	1711	405	322	1289	10	32	17	2	4	10	10,00
rn	3939	4045	5772	6691	25	77	17	18	64	21	4,20
ibjærg	4000	820	515	2358	24	74	44	4	6	19	11,00

Kommune	Skattepligtig Grundværdi til Kommunen	Skattepligtig Ejendomsskyldværdi til			Udskrevet Grundskyld til			Udskrevet Ejend.skyld til		
		Staten og Fælleskomm. Udlign.fond	Amtsfond	Sognekommuner	Staten og Fælleskomm. Udlign.fond	Amtsfond	Sognekommuner	Staten og Fælleskomm. Udlign.fond	Amtsfond	Sognekommuner
	1000 Kr.	1000 Kr.	1000 Kr.	1000 Kr.	1000 Kr.	1000 Kr.	1000 Kr.	1000 Kr.	1000 Kr.	1000 Kr.
Staby	1616	286	164	945	10	30	15	1	2	7
Stadil	1394	235	146	866	9	27	24	1	2	10
Stavning	1809	393	131	832	11	33	16	2	1	6
Strellov	1046	144	90	386	6	19	14	1	1	4
Sunds	1560	294	355	1044	10	30	16	1	4	8
Sønder Bork-Nørre Bork	2233	137	137	567	13	41	25	1	2	5
Sønder Felding	2076	409	509	1441	13	39	21	2	6	11
Sønder Lem	2500	510	504	1926	15	46	41	2	6	24
Sønder Nissum	1018	201	206	653	6	19	24	1	2	19
Tim	1594	379	403	1217	10	30	18	2	4	8
Timring	1397	465	305	1209	8	26	15	2	3	11
Tjørring	960	170	124	588	6	18	9	1	1	4
Torsted	1179	76	50	361	6	22	19	—	1	4
Tvis	1866	288	170	973	11	34	18	1	2	7
Tørring-Heldum	1874	492	80	931	11	35	21	2	1	8
Ulfborg	2537	1222	1293	2447	15	47	19	5	14	14
Vandborg-Ferring	2145	371	231	1163	13	39	34	2	3	14
Vedersø	957	141	101	535	6	17	9	1	1	4
Vejrum	2388	697	97	1027	15	45	42	3	1	13
Velling	1255	219	50	671	8	24	30	1	1	12
Venø	152	38	28	95	1	3	3	—	—	1
Vildbjerg-Nøvling	2809	771	803	1934	17	52	24	3	9	12
Vinding-Vind	2783	399	304	1684	17	53	31	2	4	14
Vorgod	3004	354	370	2140	18	55	28	2	4	15
Ølby-Asp-Fovsing	3140	411	188	1454	19	58	35	2	2	12
Ølstrup	1019	213	103	650	6	19	11	1	1	5
Ørre	799	209	100	502	5	15	9	1	1	4
Roskilde Amtsrkr.										
Aagerup-Kirkerup ..	3307	866	359	1444	20	50	71	4	4	23
Borup-Klimmerslev ..	3632	1845	1518	2723	21	62	131	8	15	74
Ejby-Nørre Dalby ..	4014	649	282	1261	24	68	133	3	3	31
Gadstrup-Syv	3694	1336	896	2193	22	63	139	6	9	62
Greve-Kildebrønde ..	11641	2002	2064	3783	70	199	242	9	21	59
Havdrup-Solrød	5966	1187	1633	2432	36	102	120	5	17	37
Herslev-Gevninge ..	2655	848	440	1350	16	45	96	4	4	36
Himmelev	3271	1629	1291	2606	20	56	60	7	13	35
Hvalsø-Særløse	3274	2206	1957	3317	19	57	97	10	20	74
Hvedstrup-Fløng ..	2998	918	853	1647	18	51	130	3	9	54
Hyllinge-Lyndby ..	3206	1131	881	1976	20	56	90	5	9	44
Højelse	4465	2577	2578	3670	27	76	84	11	26	52
Jersie-Skensved	3337	543	482	1008	20	57	58	2	5	13
Jyllinge-Gundsømagle	2788	840	718	1594	17	47	77	4	7	33
Karlsunde-Karlstrup	6016	1218	1058	2218	36	102	120	5	11	33
Kornerup-Svogerslev	1568	442	285	798	9	27	40	2	3	15
Lejre	1887	804	364	1204	11	31	77	4	4	37
Osted	2103	738	620	1297	13	36	84	3	6	30
Reerslev-Vindinge ..	4254	628	332	1147	26	72	119	3	3	24
Rorup-Glim	2667	1082	405	1940	16	45	74	5	4	40
Roskilde Vor Frue ..	2104	662	382	1094	13	36	44	3	4	17
Ry-Sonnerup	3175	1030	544	1627	19	51	108	5	6	41

Kommune	Skattepligtig Grundværdi til Kommunen	Skattepligtig Ejendoms skyldværdi til			Udskrevet Grundskyld til			Udskrevet Ejend. skyld til			Kommunal Grundskyldpromille
		Staten og Fælleskomm. Udlig.n.fond	Amisfond	Sognekommuner	Staten og Fælleskomm. Udlig.n.fond	Amisfond	Sognekommuner	Staten og Fælleskomm. Udlig.n.fond	Amisfond	Sognekommuner	
oy-Kisserup	3383	1444	576	1938	20	58	149	6	6	64	44,00
ldelev	2145	426	329	786	13	36	64	2	3	18	30,00
y-Gershøj	2173	1145	607	1491	13	37	61	5	6	31	28,00
e	2108	268	178	636	13	36	65	1	2	15	31,00
emagle	1433	633	915	1146	9	24	40	3	9	24	28,00
ed-Daastrup	2906	506	146	1206	17	49	70	2	1	22	24,00
Inderborg Amt.											
.....	1390	225	118	523	8	31	50	1	2	14	36,00
lev-Mjesing	1807	323	62	834	11	40	32	1	1	11	17,70
ng-Tulstrup	1924	436	135	1188	12	43	47	2	2	22	24,40
zind-Hørning	2444	814	801	1306	15	57	52	4	11	21	21,40
erup	2116	380	278	1212	12	47	45	2	4	19	21,30
er	3832	1750	2142	2900	23	86	135	8	20	77	35,20
trup	2316	318	658	1303	13	52	111	1	9	47	48,00
elave	678	94	47	423	4	15	20	—	1	9	29,20
ering-Vitved	3303	666	210	1222	20	73	79	3	3	22	24,00
gsted-Søvind	3634	842	316	1823	22	81	76	4	4	29	21,00
n-Skannerup	2128	724	596	1227	13	48	65	3	8	28	30,40
strup	2144	401	216	1003	13	48	47	2	3	17	22,00
nmel-Voldby-Søby	4846	3168	3755	4627	29	109	117	14	50	84	24,19
rning-Hornborg	2008	1457	610	3140	31	115	105	7	8	47	20,40
ke	2008	518	275	926	12	45	41	2	4	14	20,40
trup-Tolstrup	2955	847	711	1694	18	66	58	4	10	25	19,76
vborg-Tyrsting	2358	555	405	1040	14	54	75	2	5	25	32,00
sby	1906	580	453	1115	12	44	43	3	6	18	21,55
aa	3180	721	1123	1611	19	70	129	3	15	51	42,00
nerup-Hammer	1238	306	97	647	7	28	42	1	1	16	34,00
ldum-Hansted	3500	1207	494	2273	21	78	61	5	7	30	17,50
n-Underup	1710	342	158	1030	10	38	33	2	2	15	19,40
rre Snede	2296	559	974	1429	13	51	101	3	13	47	44,00
sted-Taaning	3470	660	231	1651	21	77	56	3	3	20	16,16
ig-Føvling	3246	1466	1673	3024	19	73	104	7	22	73	32,00
.....	1816	1068	744	1416	10	40	91	5	10	53	50,00
zen-Sporup	2708	723	275	1387	16	60	41	3	4	16	15,20
nderup-Stilling	4385	1766	2111	3179	26	97	101	8	28	54	23,00
rup-Tvilum-Voel, nder Vissing- nderlodegaard	3863	655	488	1889	23	86	81	3	7	30	21,00
ndrup	3161	819	503	1677	18	70	107	4	7	44	34,00
n	3780	1052	462	2084	23	84	83	5	6	34	21,90
nning-Træden	4683	1363	1245	2846	25	105	124	6	17	56	26,40
rning	1939	502	232	938	12	43	55	2	3	20	28,40
rning	2132	869	1131	1569	13	48	52	4	15	20	24,60
dslet	1637	295	78	634	10	36	34	1	1	10	20,80
nge	2082	399	126	999	12	47	45	2	2	16	21,50
nding-Bryrup- 7rads	2530	429	575	1138	13	57	101	2	8	34	40,00
hr-Nebel	4028	1576	849	2708	24	89	60	7	11	30	14,80
reslev	2437	998	707	1970	15	55	68	4	9	41	28,00
lbirk-Yding	4600	1401	795	2439	28	103	125	6	11	50	27,10
rø Amt.											
ersø	688	165	95	449	4	10	11	1	1	5	15,62
sted-Fienneslev ..	3560	1100	433	1806	19	50	89	5	4	34	25,00

Kommune	Skattepligtig Grundværdi til Kommunen	Skattepligtig Ejendomsskyldværdi til			Udskrevet Grundskyld til			Udskrevet Ejend.skyld til		
		Staten og Fælleskomm. Udlig.n.fond	Amtsfond	Sognekommuner	Staten og Fælleskomm. Udlig.n.fond	Amtsfond	Sognekommuner	Staten og Fælleskomm. Udlig.n.fond	Amtsfond	Sognekommuner
	1000 Kr.	1000 Kr.	1000 Kr.	1000 Kr.	1000 Kr.	1000 Kr.	1000 Kr.	1000 Kr.	1000 Kr.	1000 Kr.
Benløse	1817	854	672	1219	11	25	72	4	6	36
Boeslunde	4271	1524	622	2565	26	59	70	7	5	31
Braaby	2030	1067	388	1306	12	28	32	5	3	16
Bringsstrup-Sigersted	3748	1451	209	1996	22	51	75	7	2	30
Broby (Vester Broby)	1141	351	201	670	5	16	35	2	2	16
Bromme	1218	672	282	998	7	17	24	3	2	15
Eggeslevmagle	3344	1249	452	1008	20	46	51	6	4	22
Filnterup	1325	522	121	773	7	24	40	2	1	17
Fodby	2734	1051	319	1577	16	38	66	5	3	28
Fuglebjerg	1458	1426	1646	2190	9	20	32	6	14	36
Førslev	2871	878	503	1296	17	40	64	4	4	21
Glinlinge	2717	913	589	1914	16	37	51	4	5	27
Gudum	775	298	58	418	5	11	13	1	—	5
Gunderslev	2292	621	60	880	14	32	58	3	—	17
Gyrstinge	1976	471	189	913	10	24	59	2	2	24
Haarslev-Ting Jellinge	2155	971	830	1750	13	29	45	4	7	28
Haraldsted-Allindemagle	4129	1366	532	2212	24	57	149	6	4	60
Haslev-Freerslev	6769	8643	10983	12183	40	94	119	39	91	162
Højninge	963	351	46	484	6	13	19	2	—	7
Herlufsholm	7819	7097	9838	11716	47	109	146	32	84	160
Holsteborg-Venslev	2279	903	498	1595	14	31	53	4	4	28
Hyllsted	1487	627	138	1034	9	21	33	3	1	17
Hyllinge	2293	867	487	1392	13	32	55	4	4	25
Høve-Flakkebjerg	2851	924	351	1654	17	39	38	4	3	17
Jystrup-Valsølle	2854	1027	543	1484	17	39	107	5	4	42
Karrebæk	3280	1494	1213	2225	20	45	47	7	10	25
Kindertoft	1558	525	61	650	10	22	39	2	1	12
Kruunmerup	2279	767	201	1153	14	31	36	3	2	14
Kvlslemark-Fyrendal	3386	1082	424	1858	20	47	79	5	4	32
Kværkeby	2344	899	370	1357	14	33	56	4	3	24
Lundforlund-Gerlev	2230	619	362	970	13	31	44	3	3	14
Lynge	3508	2191	3039	4068	19	48	126	10	25	109
Magleby	2920	680	130	1019	18	40	87	3	1	22
Marvede	2101	646	315	1198	13	29	46	3	3	20
Munke Bjærgby	2096	762	531	1409	13	29	70	3	4	36
Nordrupøster-Fændløse	3077	1092	373	1623	18	42	111	5	3	44
Omø	450	18	37	123	3	6	10	—	—	2
Pedersborg	1611	958	1087	1609	9	22	56	4	9	42
Ringsted Landsogn	3462	1128	303	1553	21	47	100	5	3	34
Skørpinge-Faarstrup	2464	602	112	1106	15	34	58	3	1	20
Slagelse Skt. Mikkels Landsogn	2459	1167	180	1422	15	34	45	5	1	19
Slagelse Skt. Peders Landsogn	3805	2708	2669	4046	23	53	108	12	22	86
Slaglille-Bjærnede	3179	805	321	1581	17	43	111	4	3	41
Slots Bjærgby-Sludstrup	2407	439	206	957	14	33	51	2	2	15
Sneslev	1966	614	284	976	12	27	59	3	2	22
Sorterup-Ottestrup	3146	895	255	1570	19	43	47	4	2	19
Stenmagle	2895	1289	853	2400	17	40	69	6	7	43

Kommune	Skattepligtig Grundværdi til Kommunen	Skattepligtig Ejendomsskyldværdi til			Udskrevet Grundskyld til			Udskrevet Ejend.skyld til			Kommunal Grundskyldpromille
		Staten og Fælleskomm. Udlig.n.fond	Amtsfond	Sognekommuner	Staten og Fælleskomm. Udlig.n.fond	Amtsfond	Sognekommuner	Staten og Fælleskomm. Udlig.n.fond	Amtsfond	Sognekommuner	
	1000	1000	1000	1000	1000	1000	1000	1000	1000	1000	
	Kr.	Kr.	Kr.	Kr.	Kr.	Kr.	Kr.	Kr.	Kr.	Kr.	
nge	5982	2020	882	3570	36	82	118	0	7	52	19,80
lerup-Nordrup-											
ster	3318	576	135	1164	18	45	116	3	1	31	35,10
ymagle-Kirkerup	3383	1426	459	2230	20	46	71	6	4	37	21,00
nborg	3233	1203	314	1626	20	46	109	5	3	41	33,70
trup	2479	770	329	1252	15	34	79	3	3	30	32,00
lev	4103	1258	348	1841	24	57	115	6	3	39	28,00
ebj	3862	1798	398	2506	22	52	63	8	3	31	16,20
rup-Haldagerlille	2220	1106	335	1619	14	32	59	5	3	32	26,00
ensved	2554	790	180	1217	15	35	43	4	1	15	16,80
melev-Hemmes-											
j	4983	1578	501	3126	30	69	115	7	7	54	23,00
erslev-Høm	2364	678	251	1062	14	33	76	3	2	25	32,00
rsted	2125	1287	863	1804	13	29	30	6	7	19	14,00
Førslev	1831	425	146	794	11	25	40	9	1	13	21,60
ev	1687	545	408	905	10	23	56	2	3	22	33,00
ev-Sønder Bjerge	2865	927	235	1391	17	39	46	4	2	17	16,10
ndborg Amt.											
lev	1109	372	412	754	7	18	30	2	4	15	27,20
rup	1680	503	200	953	10	27	34	2	2	14	20,10
ted-Vejle	2629	1032	793	1832	16	42	67	5	8	35	25,60
nakø	600	35	47	272	4	10	14	—	—	5	23,50
slev-Bovense	6200	2921	2817	4977	37	98	77	13	27	46	12,40
reby	4288	1229	528	2157	26	69	72	6	5	27	16,80
retrolleborg	4681	1072	1607	3862	27	75	94	9	15	58	20,00
ninge (Taasinge)	3542	1740	1909	3233	21	58	57	8	18	39	16,01
ninge (Ærø)	2421	629	294	1696	15	39	20	3	3	10	8,20
rup	3605	1650	524	2182	22	57	81	7	5	37	22,51
næs	2220	665	427	1562	13	36	33	3	4	18	15,00
ø	834	31	32	204	5	13	19	—	—	4	23,10
lse	3040	948	629	1778	17	46	43	4	6	19	14,00
sted	1498	478	59	660	8	22	20	2	1	10	10,60
t	1816	706	656	1354	11	29	31	3	6	17	17,20
borg Kbst.s Land-											
trikt (Bjørnø) ..	450	3	2	47	1	2	5	—	—	1	31,60
strup	2916	721	388	1431	18	47	75	3	4	27	25,60
up	4020	1065	616	2030	24	64	113	5	6	43	28,00
elev	1401	390	123	704	8	22	50	9	1	19	36,00
ev	4213	1033	790	2033	25	68	106	5	8	39	25,28
bjærg	4465	1389	507	2113	26	72	112	6	5	40	25,00
ne-Brudager ..	3345	1072	581	1784	20	53	60	5	6	27	20,60
strup	1723	408	275	924	10	26	59	2	3	24	34,00
en	905	320	102	636	6	16	22	1	1	11	22,30
ested	3281	1516	377	1916	20	53	84	7	4	37	25,60
ninge	1302	497	216	814	8	21	27	2	2	13	20,60
elager	3833	1536	1045	2685	23	61	78	7	10	41	20,40
rslev	2995	1399	957	2035	18	48	75	6	9	39	25,20
by (Nyborg Land-											
sn)	846	1657	1694	2035	5	14	17	7	16	31	20,00
le	5580	1456	868	2645	33	89	129	7	8	46	23,00
lle	5464	1484	1083	2701	32	85	117	7	10	43	21,40
dstrup	1738	474	157	742	10	28	50	9	2	16	28,80

Kommune	Skattepligtig Grundværdi til Kommunen	Skattepligtig Ejendomsskyldværdi til			Udskrevet Grundskyld til			Udskrevet Ejend.skyld til		
		Staten og Fælleskomm. Udlign.fond	Amtsfond	Sognekommuner	Staten og Fælleskomm. Udlign.fond	Amtsfond	Sognekommuner	Staten og Fælleskomm. Udlign.fond	Amtsfond	Sognekommuner
Jordløse	2132	627	228	1108	13	34	77	3	2	30
Kirkeby	1922	1574	946	1858	14	38	62	7	9	45
Krurup	1694	672	350	1174	10	26	47	3	3	25
Kullerup-Refs Vin- dinge	2743	688	343	1328	16	44	73	3	3	26
Kværndrup	1260	1958	1452	3308	25	68	116	9	14	68
Landet	2674	704	389	1286	16	42	55	3	4	20
Langaa-Øksendrup ..	2507	674	357	1247	15	40	65	3	3	24
Lindelse	3996	898	404	1789	24	63	110	4	4	37
Longelse-Fuglsbølle	3514	641	290	1100	21	56	115	3	3	27
Lunde	1908	620	235	1081	11	31	45	3	2	19
Lyø	677	71	36	328	4	11	12	—	—	4
Magleby	4504	1204	646	1995	27	71	133	5	6	44
Marstal Landsogn ...	2699	994	1318	3243	16	43	23	4	13	21
Nørre Broby	3492	1324	889	2314	21	56	77	6	9	38
Ollerup	1814	749	1332	2416	9	26	54	3	13	48
Oure-Vejstrup	3663	799	583	1850	22	59	111	4	6	42
Ringe	6155	3727	4002	6212	37	99	178	17	38	135
Rise	4773	1761	709	3573	29	77	44	8	7	25
Ryslinge	2152	1298	2335	13	34	62	6	12	51	
Simmerbølle	1442	678	571	1135	9	23	27	3	5	16
Skaarup	3956	1373	1070	2554	23	62	59	6	10	28
Skellerup-Ellinge ...	2721	685	370	1507	16	44	65	3	4	27
Skrøbelev	2878	897	268	1289	18	46	55	4	3	19
Snøde-Stoense-Hov .	4650	1591	1235	3458	27	73	113	7	12	63
Stenstrup	3152	1598	1350	2370	19	50	104	7	13	58
Strynø	877	120	95	422	5	14	15	1	1	5
Svanninge	4309	1850	1624	3273	26	71	86	8	16	49
Svindinge	2528	965	146	1378	15	41	35	4	1	14
Søby	1737	380	534	1340	10	28	14	2	5	8
Søllinge-Hellerup ...	2607	606	217	1247	16	42	65	3	2	22
Sønder Broby	2762	966	712	1634	16	44	57	4	7	25
Sønder Højrup	1015	393	351	672	6	16	37	2	3	18
Thurø	1363	872	1513	2420	8	22	41	4	15	54
Tranderup	1882	797	201	1483	11	30	18	4	3	11
Tranekær-Tullebølle	5854	2034	713	2725	36	98	100	9	7	35
Tryggevlev-Fodsløtte	3087	597	268	1177	18	49	88	3	3	25
Tved	1932	706	519	1327	11	30	46	3	5	24
Ulbølle	2199	701	408	1208	13	35	44	4	4	18
Ullerslev	1715	973	998	1439	10	28	44	4	10	27
Vantinge	903	304	115	558	5	15	21	1	1	10
Vester Aaby	2513	1330	721	1750	15	40	55	6	7	29
Vester Hæsinge- Sandhøfts Lyndelse	3142	1030	694	1835	10	50	79	5	7	35
Vester Skerninge ...	1918	635	616	1509	12	31	41	3	6	25
Vindinge	3772	1287	1024	2329	22	60	69	6	10	32
Ørbæk	2120	955	795	2043	13	34	37	4	8	27
Øster Hæsinge	1762	684	112	951	11	28	32	3	1	13
Øster Skerninge	1531	406	142	774	9	25	28	2	1	11
Sønderborg Amts- raadskreds.										
Åsserballe	2051	544	249	1486	12	35	37	2	3	20
Broager	5522	2650	2478	5072	33	94	135	12	25	93

Kommune	Skattepligtig Grundværdi til Kommunen	Skattepligtig Ejendomsskyldværdi til			Udskrevet Grundskyld til			Udskrevet Ejend.skyld til			Kommunal Grundskyldpromille
		Staten og Fælleskomm. Udlig.n.fond	Amtsfond	Sognekommuner	Staten og Fælleskomm. Udlig.n.fond	Amtsfond	Sognekommuner	Staten og Fælleskomm. Udlig.n.fond	Amtsfond	Sognekommuner	
	Kr.	Kr.	Kr.	Kr.	Kr.	Kr.	Kr.	Kr.	Kr.	Kr.	
Øl	2138	1101	827	1939	13	36	44	5	8	30	20,80
.....	3915	1368	605	2668	22	66	78	6	7	40	20,00
bjærg	2968	1140	554	1785	18	50	60	5	6	27	20,12
.....	1700	367	100	799	10	31	25	2	1	9	14,53
up	3425	1217	697	2115	20	58	53	5	7	25	15,60
ves	2027	401	187	1254	12	34	39	2	2	18	19,00
ng	1793	551	212	1166	11	30	37	2	2	18	20,80
bild	4586	1354	605	2476	28	78	82	6	6	33	17,90
mark	2441	626	415	1650	14	42	52	3	4	27	21,20
il	1721	718	364	1436	10	29	34	3	4	22	20,00
øl	2527	613	146	1159	15	43	59	3	1	20	23,40
.....	1289	183	30	496	7	22	22	1	—	6	16,80
up	2076	1079	587	1983	18	51	61	5	6	31	20,60
strup	2554	901	397	1577	15	44	44	4	4	20	17,20
slet	2870	1057	564	1866	17	49	50	5	6	25	17,59
øl	5017	2336	2170	3938	27	84	126	11	22	74	25,20
up	4794	1141	426	2564	29	83	90	5	4	36	18,70
ted Amt.											
d-Bjærgby	1711	282	62	761	10	30	34	1	1	11	10,60
ted-Grurup	3518	1051	818	2708	21	61	46	5	9	22	13,00
um-Ydby	3718	956	407	1971	22	65	50	4	4	24	16,00
strup-Skallerup	1498	322	61	822	9	26	32	1	1	14	22,00
itslev	1994	1230	1604	2494	12	35	67	6	17	63	33,70
-Sønder Draaby	1909	432	190	969	11	33	52	2	2	20	27,20
ev-Møllerup	1956	510	162	1154	12	34	37	2	2	16	18,80
up-Øster Jølby	2046	548	274	1306	12	36	60	2	3	28	29,10
ng-Stagstrup	2574	500	400	1478	15	45	57	3	4	24	22,00
ng-Villerslev	2316	488	116	1102	14	41	37	2	1	13	16,00
zø-Gettrup	1842	548	202	1022	11	32	31	2	2	13	17,00
slev-Kaastrup	3836	627	195	1552	23	67	55	3	2	17	14,30
lemaal	751	47	18	252	4	13	11	—	—	3	15,30
dal	624	156	194	483	3	11	13	1	2	8	21,50
org-Jannerup	3032	574	360	1292	18	53	76	3	4	24	25,08
trup	1353	103	65	473	8	24	21	—	1	6	15,60
p	2637	1003	2255	3132	16	46	57	9	24	51	21,70
bjærg-Lyngs	5565	1650	1139	3487	34	98	89	7	12	42	16,00
bjærg-Ørum- bjærg	1797	360	111	816	10	31	34	2	1	12	18,78
dø	774	62	119	259	5	14	21	—	1	5	27,00
y-Hvidbjærg- sted	5405	1232	493	2826	33	95	116	6	5	45	21,20
rup-Gøtterup	2400	308	107	1024	15	44	71	1	1	22	28,40
lev-Ørding	1991	433	56	988	12	35	51	2	1	10	25,70
rup-Elsø	3201	898	253	1917	19	56	70	4	3	31	21,80
Tved	2820	558	414	1836	17	49	50	3	4	24	17,60
ia	1076	273	94	586	6	19	36	1	1	15	33,20
-Hansted-Vlgsø slev-Ejerslev- lsby	1478	55	405	788	7	26	22	—	4	9	15,00
.....	3934	1806	1080	3112	23	68	39	8	11	23	10,00
ls	2164	546	148	1281	13	38	44	2	2	19	20,30
ng-Torsted	3139	947	380	2028	10	55	47	4	4	23	15,10
erup	1092	211	24	494	7	19	11	1	—	4	10,00

Kommune	Skattepliglig Grundværdi til Kommunen	Skattepligtig Ejendomsskyldværdi til			Udskrevet Grundskyld til			Udskrevet Ejend.skyld til		
		Staten og Fælleskomm. Udlig.n.fond	Amtsfond	Sognekommuner	Staten og Fælleskomm. Udlig.n.fond	Amtsfond	Sognekommuner	Staten og Fælleskomm. Udlig.n.fond	Amtsfond	Sognekommuner
	1000	1000	1000	1000	1000	1000	1000	1000	1000	1000
	Kr.	Kr.	Kr.	Kr.	Kr.	Kr.	Kr.	Kr.	Kr.	Kr.
Skjoldborg-Kallerup	1941	511	92	956	12	34	24	2	1	9
Skyum-Hørdum	3546	993	572	2125	21	62	72	4	6	33
Snedsted	2502	483	568	1332	15	44	68	2	6	27
Solbjærg-Sundby										
Mors	2977	1012	464	1997	18	51	74	5	5	37
Søndbjærg-Odby	2339	620	350	1598	14	41	37	3	4	19
Sønderhaa-Hørsted	2149	490	51	991	13	38	38	2	1	13
Thisted Landsogn	1630	1121	1644	1817	10	29	37	5	17	31
Tilsted	1135	481	306	913	7	20	18	2	3	11
Torup-Kilm	2314	292	244	789	14	40	84	1	3	22
Tæbring-Ovtrup										
Rakkeby	2721	506	109	1337	16	47	58	2	1	21
Tødsø-Erslev	3366	880	409	2253	20	59	61	4	4	30
Tømmerby-Lild	1706	188	322	743	10	30	63	1	3	21
Vang (med Tvorup)	1684	260	83	802	10	29	35	1	1	13
Vejrsløv-Bllstrup	2786	656	251	1806	17	49	50	3	3	24
Vester Vandet-Øster Vandet	1661	411	398	905	9	29	34	2	4	15
Vestervig-Agger	5137	2145	2481	3843	30	90	118	10	26	65
Vibsy-Heltborg	2569	639	202	1319	15	45	36	3	2	14
Vust	488	56	9	225	3	9	0	—	—	3
Øsløs-Vesløs-Arup	2209	282	244	1038	13	39	74	1	3	26
Øster Assels-Vester Assels	2717	473	259	1327	16	47	62	2	3	23
Østerild	1061	160	213	530	6	18	20	1	2	11
Tønder Amt.										
Abild	2783	385	115	1065	17	56	53	2	1	15
Arrild	2333	339	92	970	13	46	37	2	1	12
Ballum	2417	346	150	906	15	48	48	2	2	14
Brede	3065	391	474	1665	18	61	64	2	6	26
Brøns	2056	262	106	668	12	41	35	1	1	8
Burkal	3590	358	307	1416	21	71	65	2	4	19
Bylderup	1797	165	58	790	11	36	40	1	1	13
Daler	1765	232	54	635	11	35	43	1	1	11
Døstrup	2153	371	226	1166	13	43	45	2	3	19
Emmerlev	2198	447	239	933	13	44	56	2	3	18
Hjerpsted	497	15	5	145	3	10	14	—	—	3
Hostrup	2758	324	103	852	17	55	30	1	1	9
Hviding	1310	234	148	674	8	26	24	1	2	9
Højer Landsogn	3565	181	66	325	21	71	37	1	1	3
Højrup	1257	217	350	941	6	25	38	1	4	21
Højst	2200	287	99	1001	13	44	57	1	1	20
Løgumkloster Landsogn	1229	63	16	403	7	24	20	—	—	7
Mjolden	1285	106	40	352	8	26	22	—	—	4
Møgeltonder	2792	615	314	1446	16	56	61	3	4	24
Nørre Løgum	3098	406	149	1276	19	61	41	2	2	13
Randerup	708	67	9	244	4	14	11	—	—	3
Ravsted	2667	289	203	1212	17	55	48	1	2	16
Rejsby	1059	131	65	460	6	21	21	1	1	7
Røngcr	1462	133	59	476	9	29	47	1	1	11
Rømø	773	56	196	378	5	15	25	—	2	9
Skast	568	80	3	176	3	11	12	—	—	3

Kommune	Skattepligtig Grundværdi til Kommunen	Skattepligtig Ejendomsskyldværdi til			Udskrevet Grundskyld til			Udskrevet Ejend.skyld til			Kommunal Grundskyldpromille
		Staten og Fælleskomm. Udlig.n.fond	Amtsfond	Sognekommuner	Staten og Fælleskomm. Udlig.n.fond	Amtsfond	Sognekommuner	Staten og Fælleskomm. Udlig.n.fond	Amtsfond	Sognekommuner	
bræk	3313	1209	1948	2685	20	66	80	5	23	48	24,00
ldet	1223	109	84	554	7	24	22	—	1	7	18,00
jev	2476	486	831	1909	15	50	79	2	10	46	32,00
der Landsogn ...	681	89	20	251	4	14	9	—	—	3	13,60
erg	891	78	27	296	5	18	17	—	—	4	19,40
y	1243	159	62	521	7	25	29	1	1	9	23,00
der	1381	196	144	802	8	27	36	1	2	16	26,00
le Amt.											
nde	1783	620	244	998	11	24	38	3	2	16	21,20
klakring	3878	2263	2104	2814	23	53	130	10	17	71	33,40
it—Vrigsted	4600	1247	580	2388	27	62	120	6	5	47	26,00
høj	924	108	222	694	6	13	15	—	2	8	16,00
ide	4812	3557	5156	7388	20	65	98	16	42	112	20,40
lsten	3215	872	399	1860	19	43	70	4	3	30	21,70
lstrup	1965	694	90	1106	12	27	32	3	1	14	16,50
y	1830	694	370	1011	11	24	37	3	3	15	20,00
ed	4563	1189	989	2472	27	62	151	5	8	62	33,20
ng—Sønder											
lstrup	5283	2034	1504	3251	31	71	98	9	12	45	18,62
lm	2384	955	427	1686	14	32	38	4	3	20	16,00
sø	3015	1302	1248	2453	18	41	30	6	10	18	10,00
ov	911	158	245	750	5	12	15	1	2	9	16,00
slev	2651	709	397	1270	16	38	58	3	3	21	22,00
bjærg	1827	343	381	1092	11	25	55	2	3	25	30,00
brslund	5226	2185	1977	3940	30	71	78	10	16	44	14,88
.....	3238	1318	2031	3063	20	44	125	6	17	89	38,60
kud	984	145	240	837	6	13	38	1	2	24	38,40
—Hjarnø	2086	598	457	1541	18	41	59	3	4	23	19,60
s—Sindbjærg ...	4340	1058	569	2484	26	59	87	5	5	37	20,00
e—Nørre Bram-											
up	2514	1056	877	1960	15	34	42	5	7	24	16,63
ing—Torsted	4776	1790	1350	3049	28	65	81	8	11	39	16,92
nsted—Store											
lby	3234	1366	1476	2956	10	44	82	6	12	56	25,20
s	1864	668	403	1198	11	25	52	3	3	25	28,00
lev	2574	685	170	1198	15	35	51	3	1	18	20,00
lstrup	3632	2156	2092	3964	22	50	54	10	17	45	15,00
um	734	196	28	342	4	10	13	1	—	5	17,60
r	2954	1954	2735	3300	18	41	99	9	22	83	33,33
sel	2655	914	371	1857	16	36	56	4	3	29	21,00
n	2300	799	259	1280	14	32	30	4	2	13	13,20
ng	3470	955	1130	2594	21	48	76	4	9	43	22,00
v	1348	345	127	768	8	18	35	2	1	15	26,00
r—Vindelev	2487	517	211	1703	15	34	34	2	2	11	13,60
ng	1735	297	80	683	10	23	43	1	1	13	24,80
skov	1554	497	355	1018	9	21	17	2	3	8	11,00
eballe	1103	182	94	656	7	15	26	1	1	12	24,00
ng	1762	631	1079	1374	11	24	55	3	9	32	31,40
ager—Bjærg	3561	1206	978	2320	21	48	68	5	8	33	19,00
p	2937	616	504	2030	17	40	87	3	4	45	29,60
sted	1506	662	253	984	9	20	24	3	2	12	16,00
up	5258	1506	607	2868	31	72	117	7	5	47	22,00

Kommune	Skattepligtig Grundværdi til Kommunen	Skattepligtig Ejendomsskyldværdi til			Udskrevet Grundskyld til			Udskrevet Ejend.skyld til		
		Staten og Fælleskomm. Udlign.fond	Amtsfond	Sognekommuner	Staten og Fælleskomm. Udlign.fond	Amtsfond	Sognekommuner	Staten og Fælleskomm. Udlign.fond	Amtsfond	Sognekommuner
	1000	1000	1000	1000	1000	1000	1000	1000	1000	1000
Randbøl	1791	666	1087	1784	10	24	37	3	9	27
Ringglve	1652	310	327	1379	10	23	50	1	3	31
Skibet	2193	985	858	1853	13	30	56	4	7	36
Skjold	2069	401	194	921	12	28	43	2	2	14
Skærup	1471	482	231	861	0	20	24	2	2	10
Smidstrup	4557	1265	582	2452	27	62	93	6	5	38
Stovby	4407	1463	746	3170	26	60	95	7	6	51
Sønder Bjært	4406	1354	555	2034	26	60	83	6	5	28
Sønder Omme	1749	356	1099	2015	10	24	37	2	0	32
Sønder Stenderup ..	3509	1084	265	1686	19	47	84	5	2	30
Taps	2279	659	189	1026	14	31	63	3	2	21
Tavlov	3365	3605	2444	4421	20	46	45	16	20	44
Tyregod	1870	426	586	1332	11	26	60	2	5	32
Tyrsted—Ut	4931	1440	1570	3535	28	67	122	6	13	66
Uldum	1426	691	765	1318	8	19	36	3	6	24
Ullerup Landsogn ..	1082	344	82	600	6	15	16	2	1	6
Urlev—Stenderup ..	3159	845	327	1427	18	43	68	4	3	23
Vejlby	2272	796	243	1221	14	31	48	4	2	19
Vejstrup	2598	596	230	1030	16	36	78	3	2	26
Vester	517	188	129	431	3	7	25	1	1	16
Vester Nebel	1206	237	183	529	7	16	34	1	1	11
Vinding	3260	4127	5836	6701	20	45	14	10	48	22
Vluf	1646	589	268	1075	10	22	42	3	2	20
Vonsild	2669	897	526	1578	16	35	70	4	4	31
Ødis	4183	902	264	1849	24	56	112	4	2	37
Ødsted	3189	979	431	1627	19	44	84	4	4	32
Ølsted	1970	593	210	1202	12	27	36	3	2	18
Ørum—Davggaard ..	2352	889	534	1478	14	32	47	4	4	22
Øster Nykirke	2240	359	268	1174	13	30	87	2	2	34
Øster Snede	4150	849	360	2145	25	56	86	4	3	33
Øster Starup	3758	1365	626	2129	23	51	85	6	5	36
Viborg Amt.										
Almind	870	108	90	455	5	19	26	—	1	10
Asmild—Tapdrup ..	2207	895	1447	1943	14	51	41	4	19	27
Balle	1563	202	183	546	9	34	34	1	2	9
Balling-Volling ..	1869	439	326	793	11	42	56	2	4	18
Bjerring-Mammen ..	2116	391	362	1059	13	47	72	2	5	27
Brøndum-Hvidbjærg	1963	314	67	591	12	43	59	1	1	13
Davbjerg-Mønsted-										
Smøllerup	2684	278	176	812	16	59	83	1	2	19
Dollerup-Finderup-										
Ravnstrup	1794	641	820	1191	10	40	42	3	11	21
Durup-Tøndering ..	1787	423	341	879	11	39	39	2	4	15
Engsvang	950	153	310	703	6	21	42	1	4	23
Frederiks	1315	210	534	1051	8	28	27	1	7	18
Funder	1180	185	276	619	7	26	33	1	4	13
Fuur	1739	343	311	555	10	38	52	2	4	12
Gedsted-Fjelsø	2596	592	787	1220	16	57	66	3	10	23
Grinderslev-Grønning	3470	700	123	1175	21	76	104	3	2	26
Grønbæk	1838	398	670	1349	11	40	49	2	0	27
Gødvad	1100	211	83	534	6	24	12	1	1	4
Haasum-Rainsing ..	2074	388	120	761	12	44	83	2	2	23

Kommune	Skattepligtig Grundværdi til Kommunen	Skattepligtig Ejendomsskyldværdi til			Udskrevet Grundskyld til			Udskrevet Ejend.skyld til			Kommunal Grundskyldpromille
		Staten og Fælleskomm. Udlig.n.fond	Amtsfond	Sognekommuner	Staten og Fælleskomm. Udlig.n.fond	Amtsfond	Sognekommuner	Staten og Fælleskomm. Udlig.n.fond	Amtsfond	Sognekommuner	
	1000 Kr.	1000 Kr.	1000 Kr.	1000 Kr.	1000 Kr.	1000 Kr.	1000 Kr.	1000 Kr.	1000 Kr.	1000 Kr.	
um-Sall	2374	418	217	1082	14	52	43	2	3	15	18,00
-Hindborg- ølby	3076	758	222	1262	18	67	74	3	3	23	24,00
um-Vester Bjer- grav	1245	228	120	896	7	27	35	1	2	10	28,00
e	1451	223	148	731	9	32	37	1	2	14	25,20
k-Harre mind-Le- jorthede	2376	389	92	861	14	52	48	2	1	13	20,00
3839	1032	1788	2721	23	84	101	7	23	54	26,40	
bæk-Taanum ...	2116	770	1004	1955	13	46	40	3	13	27	19,00
bjærg-Granslev ..	3031	699	335	1707	17	67	57	3	4	24	18,30
n-Hvilsum	2002	286	253	944	12	44	57	1	3	20	28,40
slev-Gerning	3198	922	774	1936	19	70	59	4	10	27	18,40
bjærgElsborg	1851	043	284	1424	11	40	37	4	4	21	20,00
lev-Dommerby- indø	2900	500	570	1050	18	66	81	2	7	22	28,00
erg-Lyby	3035	710	337	1232	18	66	85	3	4	26	28,00
ed-Torum	2705	412	128	836	16	59	97	2	2	23	36,00
p	385	284	479	803	2	9	12	1	6	14	30,00
erup	3490	1362	1576	2983	21	77	59	6	21	38	17,00
rup	1436	132	163	700	0	32	37	1	2	14	28,00
erup-Felding- ærg Gammelstrup	3135	770	825	1735	10	68	112	3	11	46	35,60
elund	1215	99	87	454	7	26	30	—	1	8	24,80
bjærg	1491	276	49	492	9	33	46	1	1	11	31,00
rup-Skals	2413	574	609	1335	15	55	60	3	8	25	25,00
aa-Torup-Sønder nge	3055	1023	1475	2320	18	67	109	5	19	63	35,80
Vejby	2135	380	184	812	13	47	77	2	2	22	36,00
ning	1441	145	157	690	9	32	29	1	2	10	20,00
ing	1681	422	119	1236	10	37	30	2	2	17	18,00
.....	1559	264	127	563	9	34	69	1	2	19	44,00
nard	778	99	107	506	5	17	20	—	1	10	25,20
rup--Sæby-Vlle eg-Søderbeg- sten	1743	309	354	828	10	38	77	1	4	27	44,00
2107	455	112	923	13	46	42	2	1	14	20,00	
nse-Otting	2482	592	102	1023	15	55	40	3	1	12	16,00
v	1099	507	743	850	7	24	36	2	10	21	32,40
bjærg	1449	232	16	471	9	32	28	1	—	7	19,60
ing	1973	270	176	659	12	43	90	1	2	25	50,00
ing-Løvel- lerstrup	3065	634	245	1488	10	60	55	3	3	20	18,00
2089	508	420	872	13	46	96	2	6	30	46,00	
ig-Sinding	1674	352	122	931	10	37	30	2	2	12	17,70
-Aasted	3436	704	265	1339	21	75	96	3	3	28	28,00
)	1293	188	116	636	8	28	26	1	2	10	20,40
sted	1955	262	178	836	12	43	48	1	2	16	24,80
lev	2157	464	286	1176	13	47	32	2	4	13	14,90
Lands.-Resen .	1115	552	505	786	11	40	22	2	7	12	20,00
1459	330	101	637	8	32	44	1	1	14	30,00	
rup	1898	570	292	986	11	41	30	3	4	12	16,00
er Rind	764	331	304	658	5	17	11	1	4	7	14,20
ip-Kvols-Borris	1601	185	232	763	9	34	38	1	3	14	24,00

Kommune	Skattepligtig Grundværdi til Kommunen	Skattepligtig Ejendomsskyldværdi til			Udskrevet Grundskyld til			Udskrevet Ejend.skyld til		
		Staten og Fælleskomm. Udlig.n.fond	Amisfond	Sognekommuner	Staten og Fælleskomm. Udlig.n.fond	Amisfond	Sognekommuner	Staten og Fælleskomm. Udlig.n.fond	Amisfond	Sognekommuner
	1000	1000	1000	1000	1000	1000	1000	1000	1000	1000
	Kr.	Kr.	Kr.	Kr.	Kr.	Kr.	Kr.	Kr.	Kr.	Kr.
Testrup	478	86	40	326	3	10	11	—	1	4
Tise	1100	142	79	412	7	24	26	1	1	7
Tjele-Nørre Vinge ..	1833	446	95	857	11	40	48	2	1	17
Torning	3300	473	404	1592	19	71	86	2	5	31
Tostrup-Roum	2146	245	390	1451	13	40	60	1	5	30
Ulbjærg-Lynderup ...	2372	266	148	909	14	52	62	1	2	18
Vammen-Lindum-										
Blgum	2880	628	327	1526	17	64	51	3	4	20
Vejerslev-Ajdt-Torsø	3108	445	519	1255	18	68	87	2	7	26
Vellev	2425	470	295	1091	15	53	56	2	4	19
Vester Bølle	1853	295	63	742	11	41	44	1	1	13
Vester Velling-Skern	2797	452	136	1074	17	61	67	2	2	10
Viborg Graabrødre										
Landdistrikt	162	78	5	133	1	4	1	—	—	1
Vinderslev	2507	534	325	1497	15	55	35	2	4	16
Vindum	2577	598	596	1487	15	57	70	3	8	30
Vinkel	1675	423	114	703	10	37	31	2	1	11
Vium	1350	205	241	682	8	31	24	1	3	9
Vorde-Fliskbæk-										
Romlund	2403	293	322	838	14	52	53	1	4	14
Vorning-Kvorning-										
Hammershøj	3508	652	494	1716	21	77	77	3	6	28
Vridsted-Fly	2058	349	169	986	12	45	67	2	2	24
Vrov-Resen	1964	229	196	682	12	44	83	1	3	22
Ørslevkloster	1626	256	151	762	10	36	33	1	2	11
Ørum	685	101	24	272	4	15	15	—	—	4
Ørum-Viskum-										
Vejrum	3618	516	554	1598	22	70	87	2	7	20
Øster Bjerregrav-										
Aalum	3336	871	219	1748	20	73	58	4	3	23
Øster Bølle	1703*	987	1583	1621*	10	38	61*	4	21	44*
Øster Velling-Hel-										
strup-Grensten	2303	483	230	952	13	51	34	2	3	10

C. Amtskommunerne.

Amtsråds- kreds	Skattepligtig grundværdi	Skattepligtig ejendomsskyld- værdi	Grundskyld- promille	Ejendomsskyld- promille	Udskrevne Beløb			Tilskud
					Grund- skyld	Ejendom- skyld	Ialt	Udlignings- fonden
	1000 Kr.	1000 Kr.	1000 Kr.	1000 Kr.	1000 Kr.	1000 Kr.	1000 Kr.	1000 Kr.
København	538499	723382	13,00	7,80	7000	5682	12632	4405
Roskilde	95314	20870	17,00	10,20	1620	211	1831	635
Frederiksborg	205648	135610	15,52	9,31	3102	1263	4455	1626
Holbæk	180685	55836	17,95	10,75	3405	600	4005	1552
Sorø	175051	48735	13,77	8,26	2387	383	2770	1420
Præstø	196656	48526	17,01	10,21	3345	495	3840	1420
Bornholm	40740	9624	27,53	16,51	1122	159	1281	410
Maribo	233739	43079	17,00	10,20	3974	449	4423	1163
Svendborg	216267	53750	16,00	9,60	3460	516	3976	1828
Odense	155120	59000	14,50	8,50	2249	501	2750	1177
Assens	84600	23200	14,00	8,40	1184	193	1377	671
Vejle	195829	54721	13,59	8,15	2664	446	3110	1789
Skanderborg	111614	26708	22,31	13,39	2483	340	2823	1136
Aarhus	141269	76172	16,50	9,90	2330	754	3084	1307
Randers	191966	44190	19,07	11,60	3584	495	4079	1622
Aalborg	185875	54568	16,23	9,73	3017	531	3548	2158
Hjørring	150062	26658	20,37	12,23	3057	326	3383	1842
Thisted	122680	19814	17,46	10,47	2142	207	2340	1056
Viborg	182566	29773	21,90	13,14	3998	391	4389	2198
Ringkøbing	186370	38795	18,44	11,06	3430	420	3850	2037
Ribe	151387	37154	13,24	7,94	2004	295	2299	1631
Haderslev	109918	20108	15,70	9,42	1726	189	1915	773
Aabenraa	55608	13843	15,76	9,46	876	131	1007	343
Sønderborg	56366	11040	16,99	10,19	957	113	1070	403
Tønder	62861	6818	19,87	11,92	1240	81	1330	467

Personbeskatningen m. v. i Skatteaaret 1950-51.

Ved Ekspsekr. i Det statistiske Departement, cand. polit. Chr. Bonde.

A. Bykommunerne.

Kommune	Folketal 15/6/1945	Registerbefolkning 1/4 1950	Indkomstskatter						Formueskatter				
			Til komm.		Udskrevet skattebeløb til			Kommunal skatteprocent	Kommunal lign.sprocent	Samlet formue		Udskrevet skattebeløb til	
			Antal skatte- ydere	Indkomst- for forhøj- og nedsæt.	Staten	Fæll.komm. udlign.fond	Kommunen			Staten	Staten	Fæll.komm. udlign.fond	
			1000 Kr.	Kr.	Kr.	Kr.	pCt.	pCt.	1000 Kr.	Kr.	Kr.		
København	731707	768233	395372	2384452*)	180055050	35241975	191392363*)	—	—	2332746	14102457	2289238	
Frederiksberg	113584	115557	66088	466778	54844604	9724084	32094286	6,9	—	1102489	7622125	1256153	
Gentofte	82113	88052	45834	428652	76275817	11455489	34235320	8,1	8,50	1616044	13528990	2269454	
Aabenraa	12189	12865	6540	30723	2255651	416803	2444445	8,0	8,30	42057	203522	33704	
Aakirkeby	1625	1585	796	3038	156728	35455	288963	9,5	9,50	7566	15583	2867	
Aalborg	60880	65454	36704	185346	11945010	2315900	14477614	7,8	8,50	178676	809485	129975	
Aarhus	107393	114587	54896	292909	21102502	3939183	25757944	8,8	9,10	286342	1428461	226561	
Allinge-Sandvig ..	2195	2229	1086	4294	190283	41348	544490	12,7	11,80	4510	10759	1725	
Assens	4826	5032	2423	11074	710672	133593	970519	8,8	9,20	16533	82547	13005	
Augustenborg Fl. .	1502	1582	662	3232	166711	37404	214727	6,7	7,00	3933	10357	1584	
Bogense	3029	3085	1417	6423	418447	78047	668873	10,4	10,40	8768	33904	5445	
Brønderslev	7275	7951	3803	17753	1047324	205272	1298256	7,3	9,10	16085	56628	9268	
Esbjerg	43241	47505	21211	111994	8078373	1544649	10985956	9,8	9,90	143244	649788	109136	
Faaborg	4699	5021	2514	11912	832272	159115	898282	7,6	7,50	17855	79197	12581	
Fredericia	22963	25683	11843	61350	3559370	695074	5397583	8,8	9,43	54755	222749	35619	
Frederikshavn	16827	18166	8141	39453	2441415	473393	3662539	9,3	9,00	39766	144374	23545	
Frederikssund ...	3557	4047	2034	10955	871347	160972	857086	7,9	7,50	17310	91680	15458	
Frederiksværk ...	3020	3032	1912	10820	794144	156099	878463	8,1	7,40	9758	35114	5370	

*) Tallene er foreløbige.

Grenaa	7271	8063	3968	18674	1135827	224705	1536007	8,3	8,70	21363	100661	15833
Haderslev	17583	18160	9381	41045	3234023	584035	3898055	9,5	10,00	68526	365189	59648
Halsle	1560	1582	760	2898	112813	25794	315728	10,9	10,50	4479	9589	1672
Helsingør	18930	20738	10011	53752	3548476	680924	5614422	10,5	9,00	52613	242363	39688
Herning	16285	18054	9346	53563	5120012	910149	3879100	7,3	7,10	80932	446531	71399
Hillerød	8887	9888	5305	27435	2470310	459327	2096089	7,7	6,88	55824	308112	50836
Hjørring	13346	13836	7102	31912	2264796	432958	3318467	10,4	10,90	44420	194345	31148
Hobro	7699	8266	4048	16463	906745	181265	1848604	11,2	12,00	19238	78632	12457
Holbæk	13467	14320	0878	35591	2835679	520500	3423358	9,6	9,70	55559	300509	49480
Holstebro	13122	14413	7179	35255	2148053	421806	2584395	7,3	8,50	40254	184234	20630
Horsens	32400	35391	17307	81999	5486937	1008430	9074582	11,1	12,40	87653	483757	77307
Højer Flække	1345	1420	708	2800	170840	33401	279037	10,0	9,10	4992	21755	3274
Kalundborg	7875	8524	4077	19807	1337940	250614	1817318	9,2	9,40	20417	87210	14193
Kerteminde	3588	3748	1768	9005	649126	122240	575072	6,4	6,20	14500	78638	12414
Kolding	27660	30620	14585	74835	5394252	1007268	6709763	9,0	9,10	96510	522650	86117
Korsør	10667	11516	5371	28552	1078455	360064	2627128	9,2	9,60	31334	212310	33442
Kristiansfeld Fl.	773	775	410	1086	111732	22024	114431	6,8	6,60	3400	10864	1726
Køge	0683	10630	5184	28055	2000766	378499	2300266	8,2	8,40	30448	123203	19634
Lejvåg	5245	5509	2683	12133	819218	165537	994013	8,2	8,70	19530	72186	11772
Løgstør	3193	3180	1633	6464	393145	76150	613736	9,5	10,90	11185	33826	5660
Løgumkloster Fl.	1784	1794	826	3010	123365	27923	269500	9,0	10,00	2779	8014	1224
Marlaget	1383	1446	573	2278	127640	26035	210576	9,3	9,00	3150	0967	1607
Maribo	4681	4788	2673	13987	1223556	222090	1156530	8,3	7,80	44020	132585	21356
Marstal Hdpl.	1965	2010	1041	3691	180688	41380	344180	9,3	9,00	8394	26590	4863
Middelfart	8089	8764	3965	19777	1125034	227056	1580689	8,0	8,80	21659	73619	11913
Nakskov	15506	16316	8193	41249	2676160	505996	3036107	7,4	7,90	37385	152464	24641
Neksø	3074	3275	1661	7051	425404	91142	618489	8,8	8,50	14320	39870	6701
Nibe	2149	2453	—	1854	286503	56106	497346	10,2	10,50	7160	24245	4150
Nordborg Fl.	1110	1266	643	2726	163183	33130	207616	7,8	7,50	2930	7407	1132
Nyborg	0559	10661	5030	25550	1515296	302218	2453255	9,6	10,00	23157	97585	15550
Nykøbing F	16007	17163	9168	48334	3911720	713754	3164002	6,6	6,80	69366	390234	68184
»	8825	9108	4277	18510	1115050	217777	1467793	8,0	10,70	22230	98837	15675
» M.	4400	4379	2014	9378	550223	116797	784720	8,4	8,30	12974	44656	8147
» S.	1637	1521	784	3535	197642	40242	353489	9,0	10,00	5069	13977	2396
Nysted	15104	17360	8314	42378	2854155	550338	3602711	8,5	9,00	46677	202217	32750
Nørresundby	8251	8847	4354	22637	1680860	309817	1250615	5,6	5,40	26358	124987	20261
Odense	92436	99146	49101	272727	22267223	3981507	23686382	8,7	8,80	346718	2167942	348324
Præstø	1516	1586	802	4002	335912	60851	296264	7,5	7,20	8568	40270	7049
Randers	36434	39650	17997	87851	6115963	1130077	7675239	8,8	9,40	94078	491264	87872
Ribe	6770	7172	2936	13926	847852	171563	1350503	9,7	10,50	21247	98586	15796
Ringkøbing	4396	4632	2194	10612	719650	141718	855036	8,1	7,90	17164	71725	11409
Ringsted	7835	8608	4342	21023	1487040	284828	1637382	7,8	8,16	31254	115134	10062

Kommune	Folketal 15/6 1945	Registerbefolkning 1/4 1950	Indkomstskatter						Formueskatter			
			Til komm.		Udskrevet skattebeløb til			Kommunal skatteprocent	Kommunal lign.procent	Samlet formue		Udskrevet skattebeløb til
			Antal skatte- ydere	Indkomst for forhøj- og nedskr.	Staten	Fæll.komm. udlign.fond	Kommune			Staten	Staten	Fæll.komm.- udlign.fond
			1000 Kr.	Kr.	Kr.	Kr.	pCt.	pCt.	1000 Kr.	Kr.	Kr.	
Roskilde	23407	25948	13213	08233	4999328	070486	5680772	8,4	5,50	90670	383981	64574
Nudkøbing	4308	4544	2291	10274	709555	135880	020052	0,0	10,00	17742	75445	12362
Rødby	3511	3352	1321	6397	340923	69348	734041	11,5	12,00	6705	20236	3380
Rønne	11497	12695	6208	27955	1738473	354205	2879131	10,3	11,00	43791	158997	26918
Sakskøbing	2473	2540	1138	5700	393182	77251	451141	7,9	8,00	7954	32004	5162
Slibebo	20955	23147	10572	50251	3405107	—	8089948	12,1	12,20	59168	289538	—
Skagen	6446	7903	3444	20225	1843536	333569	1746083	8,6	8,00	31058	131706	22379
Skanderborg	4171	5019	2232	9859	524662	106150	954353	9,7	10,10	10627	33080	5504
Skelskør	2921	3007	1501	6923	449704	89422	608208	8,8	9,20	13673	74484	11724
Skive	12369	13609	6592	30699	1887086	375061	2811087	9,2	11,00	34806	132488	20815
Slagelse	18073	19023	9277	45629	3196626	605955	3667697	8,1	8,40	70245	344708	57644
Sorø	3191	3132	2690	12653	1031729	189971	1113081	8,8	9,20	31000	147207	24434
Stegø	2623	2665	1326	6688	492737	93737	545807	8,2	8,00	12647	44932	7259
Store-Heddinge ...	2140	2231	1103	5447	432234	80144	506606	9,3	8,90	12004	52639	8510
Struer	6754	7168	3400	15959	942202	186290	1358583	8,3	8,50	14042	50357	8378
Stubbekøbing	2112	2277	1151	5257	309041	63111	453014	8,6	9,40	9073	32318	5223
Svaneke	1183	1179	634	2038	76045	18223	222082	10,9	11,00	4610	8628	1477
Svendborg	21356	22848	11470	55835	3891126	737263	5472309	9,8	10,30	105840	635846	113410
Sæby	3153	3422	1578	6836	385987	79847	742509	10,9	11,00	7690	25276	4098
Sønderborg	14126	15842	8183	40455	3317302	594527	3366736	8,4	8,50	47867	270786	42241
Thisted	9425	9276	4473	20490	1381166	269754	2238235	10,9	11,98	34170	146587	23846
Tønder	6778	7082	3539	15377	835522	95081	4375337	8,9	10,00	19613	72570	12113
Varde	8118	8283	3888	18288	1159725	227827	1820019	8,8	9,40	21430	84537	13532
Vejle	27107	29093	13593	66569	4309796	820114	6445256	0,7	9,90	74196	356450	58758
Viborg	20084	21527	9358	47601	3341478	640611	4353577	9,2	9,20	57644	261784	42542
Vordingborg	9681	11125	5288	25500	1594211	322332	2392279	9,4	10,00	43390	138410	22155
Æbeltoft	2104	2155	1073	4668	276124	56353	465283	0,8	10,00	5826	23429	3913
Ærøskøbing	1390	1418	684	2657	127117	28508	264281	10,00	9,30	6469	15920	2976

Personbeskatningen m. v. i Skatteåret 1950-51

B. Sognekommunerne.

* efter Tallene angiver, at de er fra 1949-50.

Kommune	Registerbefolkning 1/4 1950	Indkomstskatter						Formueskatter			
		Til Komm.		Udskrevet Skattebeløb til			Samlet Formue	Udskrevet Skattebeløb til			
		Antal Skatteydere	Indkomst for Forhøj. og Nedsæt.	Staten	Fæll.komm. Udlign.fond	Kommunen		Kommunal Skatteprocent	Kommunal Lign.s-procent	Staten	Staten
		1000 Kr.	Kr.	Kr.	Kr.	pCt.	pCt.	1000 Kr.	Kr.	Kr.	
benraa Amtsrkr.											
ibøl	480	922	895	37229	8244	48139	5,4	5,00	1118	2959	428
Isted	886	392	1337	52463	13366	80085	5,8	6,00	1642	4569	659
ilderup	1740	768	2623	85124	21663	180145	6,9	7,00	2839	4785	705
v	4866	2301	9693	463444	97444	632584	6,2	6,50	6558	17731	2851
vrup	723	327	1185	41691	9736	67204	5,7	6,50	1943	3640	534
vad	689	320	1039	31778	9060	68769	6,4	6,70	1286	5582	1108
sted	1519	685	2513	89976	21313	118425	4,7	4,80	2490	5701	838
sted	2349	1088	4220	162391	36820	190340	4,5	5,20	5156	12455	1835
asten	2680	1260	5921	444031	81037	393074	6,6	7,00	7290	25706	3983
levad	1266	571	1959	75772	18068	151784	7,8	8,80	2826	7870	1184
rdkær	1354	648	2345	89045	21635	156474	6,7	6,90	3106	5420	926
løl	1959	978	3187	98215	23907	178034	5,6	6,00	3633	11252	2167
lev	2062	928	3174	100443	24637	189342	6,0	6,20	2446	4146	548
ers	1111	492	1897	64718	13870	110330	5,8	7,00	2254	6852	942
t	2718	1330	4234	147379	37237	272062	6,4	6,40	3724	7498	1210
kenæs	1873	820	2927	100860	22655	181812	6,2	7,00	2850	5363	940
e	2621	1253	4523	173194	39935	229600	5,1	4,70	3564	7034	944
.....	723	266	998	27932	7122	91460	9,2	10,00	1898	4594	668
rnæs	813	423	1345	46828	12398	79182	5,9	6,60	2369	6184	925
er Løgum .	1896	923	2085	91215	26510	189127	6,4	6,50	2555	4002	530
lborg Amt.											
ly-Birsted .	3980	1714	6411	240426	58295	326474	5,1	5,00	10278	40351	8494
lborg Frue											
ids.(Egholm)	96	48	184	6590	1914	3777	2,0	2,30	474	503	85
estrup	902	379	1396	40033	11101	57852	4,2	4,80	1724	3359	466
a	3908	1726	7489	379328	82031	440514	5,9	6,80	11641	51017	5299
.....	2571	1188	3927	159136	38144	246642	6,3	6,00	6099	12019	1983
rup-Stor-											
rden	3310	1438	5051	212190	46564	256320	5,1	4,80	4898	10945	1673
lev	817	362	1365	51751	14385	51998	3,9	4,00	1934	4345	670
re-Ejdrup	1031	550	1776	60074	17685	62335	3,6	3,40	2853	5599	841
erstrup-Ha-											
erstrlev	1536	660	2472	97391	22670	145203	5,8	6,00	3638	7642	1114
erup-Grav-											
ev	2740	1246	4241	148378	39031	226169	5,3	5,20	5790	13836	2098
lum-Sol-											
jerg	2439	1065	3846	205931	40000	248673	6,4	5,90	9492	96175	14511
ishøj-Sven-											
rup	1965	979	3546	166075	37920	171807	4,6	5,00	5541	13992	2220
strup	1164	503	1926	62437	17285	55513	2,9	3,00	2530	7953	1245
slev-Dal-											
olsted	1278	542	2068	70830	21306	102658	5,0	4,60	3233	9093	1335
er	485	235	927	44669	11152	40881	4,4	4,20	1517	4067	602

Kommune	Registrierbefolkning 1/4 1950	Indkomstskatter						Formuesk		
		Til Komm.		Udskrevet Skattebeløb til			Kommunal Skatteprocent	Kommunal Lign.s-procent	Samlet	Uds/
		Antal Skatteydere	Indkomst for Forhøj- og Nedsæt.	Staten	Fæll.komm. Udlign.fond	Kommunen			Formue	Skatte
		1000 Kr.	Kr.	Kr.	Kr.	pCt.	pCt.	1000 Kr.	Kr.	
Gerding-Blen- strup	1000	522	1908	91109	21512	81253	4,3	4,60	7028	51955
Gislum- Vognsild ...	1745	753	2792	100541	27105	123780	4,4	4,50	4850	9437
Gudum-Lille- vorde	1517	694	2285	85857	22250	137539	5,7	6,30	2827	6799
Gundersted ...	597	280	909	33978	10227	47172	4,9	4,20	1701	4021
Gunderup-Nøv- ling	3080	1459	5086	206034	52122	327586	6,3	6,60	7412	22555
Hadsund	7591	3209	12446	600333	126162	819018	6,6	7,00	17769	78776
Hals	3286	1423	4951	210870	48316	250559	5,0	5,00	4526	10802
Hasseriis	8075	3813	27487	3682342	572026	1350900	4,5	5,00	66446	488707
Havbro	821	348	1250	46500	13184	47734	3,6	3,70	2398	4789
Horsens-Ham- mer	3577	1426	5658	239132	56937	221801	3,9	5,00	9079	37348
Kongens Tisted- Blenderup- Durup	1863	907	3267	130230	34686	153261	4,7	4,40	7098	18317
Kornum-Løg- sted	735	306	1101	36038	10011	41997	3,8	4,00	1104	2291
Lovns-Alstrup	1298	550	1915	75538	18000	108740	5,7	5,50	3213	7614
Lundby	356	154	483	15353	4691	22063	4,2	5,50	450	711
Mov	2366	996	3150	93481	23665	159055	5,0	5,00	2953	5807
Næsborg-Skarp- salling-Øvirup	1692	725	2728	93765	25220	95786	3,5	3,50	3394	6432
Nørholm	553	258	840	20781	6368	38500	4,6	4,30	668	583
Nørre Tranders	13599									
Ove-Valsgaard	1991	881	3317	119987	30815	162674	4,9	4,60	4383	11584
Overlade	1501	678	2304	74926	19784	127344	5,5	5,30	2647	5150
Ranum-Malle .	1971	759	2031	127901	30182	146277	5,0	4,70	3683	5694
Ravnkilde ..	1433	612	2184	75045	18810	97399	4,5	4,50	2774	4985
Rold-Vebbe- strup	2132	945	3245	110753	27673	126464	3,9	3,80	2939	5960
Romdrup- Klarup	930	458	1856	123585	24058	44285	2,3	2,50	3087	12111
Rostrup	1116	452	1482	51807	14052	79500	5,4	5,20	1605	2500
Rørbæk-Gryn- derup-Stenild	1572	735	2739	120600	29475	142632	5,2	5,00	4507	13214
Sebber	736	352	970	25021	7853	62981	6,2	6,50	1326	1986
Sejlfjord	524	257	921	37113	9796	36244	3,6	4,00	2001	8751
Skibsted-Lyng- by	1740	814	3118	153376	33800	189356	6,1	5,00	4677	15191
Skivum-Glver	1214	571	2066	80856	21060	114796	5,6	5,50	2674	5687
Skørping	2168	1014	3914	189664	41719	229334	5,9	5,80	6156	422342
Store Astrup	312	121	461	15417	3981	20506	4,6	4,50	474	568
Store Brøndum- Siem-Torup .	1240	547	2108	91957	22234	104810	5,0	5,00	3595	9735
Storvorde ...	862	400	1328	46131	11404	88500	6,7	6,30	1786	2959
Strandby-Farsø	3958	1642	6066	238265	59295	318118	5,0	5,30	10268	30064
Stalsted-Astrup	4070	1709	6160	243370	57349	317918	5,2	5,20	7135	15189
Sundby-Hvorup	8447	3811	15842	695115	151018	1005603	6,0	7,00	9212	28792
Sønderholm- Frølev	2106	956	3504	140675	35144	132315	3,7	4,40	3653	7253
Sønder og Nør- re Kongeslev- Komdrup ...	2343	1056	3556	128017	30719	213165	6,0	6,00	5576	11822

Kommune	Registerbefolkning 1/4 1950	Indkomstskatter						Formueskatter			
		Til Komm.		Udskrevet Skattebeløb til			Kommunal Skatteprocent	Kommunal Lign.s-procent	Samlet Formue		Udskrevet Skattebeløb til
		Antal Skatteydere	Indkomst før Forhøj- og Nedsæt.	Staten	Fæll komm. Udlign.fond	Kommunen			Staten	Staten	
							Kr.	Kr.			Kr.
Tranders	854	417	1829	123661	25598	64384	3,5	3,50	3403	19134	2924
iderup-Sul- rup	2086	937	3479	120059	31040	160682	4,6	5,00	5419	11319	1817
s-Povlum . ted	907	411	1453	48769	13376	58585	4,4	3,90	2935	4362	654
trup	1770	750	2851	126862	28883	135036	4,5	5,00	5182	16656	2706
lum	1708	693	2484	81795	20510	152660	6,2	6,20	3366	5823	892
gerby	1582	803	2947	124071	26887	133482	4,5	4,50	4433	11610	1890
Hassing- Hassing- ster Hornum- lyllebjerg- lejsborg ...	1272	563	1914	60855	17589	124956	6,2	6,30	2406	3509	448
sted-Vind- læs	4287	1960	6815	251606	61635	327432	4,8	5,20	8747	25050	3913
klev	1369	585	2113	84575	21010	94659	4,5	4,40	2562	6534	936
-Hørby- østrup	1248	570	2030	62866	17692	79020	3,8	3,80	2712	4396	689
er Hornum	988	446	1786	72065	19955	81845	4,6	5,50	4338	12396	1839
er Hornum	1510	677	2502	90918	23948	120269	4,8	5,10	4121	11387	1710
er Hornum	1983	870	3353	122037	29346	163147	4,8	5,00	5196	20240	3128
rhuss Amt.											
by	8706	4037	22908	1796569	318185	1095927	5,0	5,00	25889	132381	21117
rup-Tulstrup- vilsted	285	138	472	15542	4289	31289	6,6	6,60	725	833	110
ler-Malling rum-Lyngby brand-Søn- er Aarslev .	1470	626	2294	89959	21749	121445	4,8	5,30	3900	9800	1483
v	2576	1205	4654	232180	49686	207640	4,3	4,80	8273	33033	5082
ted	771	369	1302	58428	13871	59402	4,6	4,40	2533	9585	1504
mer-Hal- ling	3806	1849	8272	434421	88254	534701	6,6	6,90	11348	38100	6398
ndsfør- ørring ...	205	100	348	9565	3364	17096	4,9	4,70	527	904	160
lling	593	259	1046	37402	8741	49896	4,8	5,00	1062	2200	326
lev-Fram- v	1370	631	2404	85707	20524	109509	4,5	4,10	3002	6330	940
le-Skejby- isbjerg ...	1146	553	1824	54938	14699	105075	5,8	5,20	2996	7201	1180
me-Tran- jærg	1109	565	2060	117350	24231	137247	6,7	6,40	4946	11845	1958
ndslund ...	1633	755	2840	130509	30742	115969	4,1	4,00	5004	13201	2065
ling	3097	1455	6411	411852	79670	389532	6,3	5,70	8389	26728	4564
ngaa	6130	2707	13677	1133518	189732	983673	7,7	8,35	23197	181690	28270
er	1485	646	2335	86902	20707	111147	4,8	4,50	3985	8502	1325
er	974	397	1384	42564	10283	52022	3,8	4,00	1764	3859	579
er	717	280	975	25215	6627	51958	5,3	5,00	1356	2879	433
er	1246	598	2081	88256	20953	143272	7,0	6,90	4861	22339	3641
er	6649	3299	14032	844496	166180	1077289	7,5	7,60	23958	112926	14556
er	2261	1059	3983	163382	38972	241182	6,1	7,40	5650	15138	2397
er	1390	624	2504	96734	22305	108822	4,4	4,30	4152	10754	1654
er	1181	541	2148	90218	18998	95753	4,5	4,10	3101	11711	1995
er	903	450	1748	72036	17814	73734	4,2	4,10	4252	10209	1744
er	797	336	1147	43813	10088	77402	6,8	7,20	1588	5846	877

Kommune	Registerbefolkning 1/4 1950	Indkomstskatter							Formueska	
		Til Komm.		Udskrevet Skattebeløb til			Kommunal Skatteprocent	Kommunal Lign.s-procent	Samlet	Udsk
		Antal Skatteydere	Indkomst for Forhøj- og Nedsæt.	Staten	Frøjl.komm. Udlig.n.fond	Kommunen			Staten	Staten
		1000 Kr.	Kr.	Kr.	Kr.	pCt.	pCt.	1000 kr.	Kr.	
Skivholme-										
Skovhy	1104	508	1669	53105	13740	70362	4,4	4,60	2844	6239
Storring-Stjær-										
Sdr. Galten	2044	913	3190	146985	31873	203812	6,4	6,00	4860	8410
Søften-Folby	1573	727	2425	77338	19869	132426	5,0	5,30	3360	4676
Tilst--Kasted	1278	521	1908	84061	19651	60772	3,0	3,20	3240	9949
Tilst	1008	527	1642	63320	15418	83800	4,9	5,00	4345	12537
Torrild	626	286	982	27260	7105	56686	5,8	5,60	1202	1940
Trige-Østved	1078	503	1957	81692	17060	84362	4,3	4,50	2615	20753
Tunø	219	92	245	2768	766	12005	4,0	5,00	242	147
Vejlby-Ris-										
skov	7978	3102	20376	2357672	388216	954856	5,2	5,00	44586	200404
Viby	9919	4688	23818	1588313	294411	1786184	8,0	8,20	26147	114687
Vitlen-Haldum-										
Hadsten	2552	1215	4417	184368	43979	192320	4,3	3,80	6851	19027
Ørting-Falling	1336	651	2267	73816	18003	93170	4,1	4,00	4071	8505
Assens Amtsrkr.										
Asperup-Rors-										
lev	1983	977	3688	158018	37339	87751	2,2	2,30	10454	25361
Baagø	193	90	341	10265	3024	12630	3,7	3,00	1002	2227
Balslev-Ejby	2044	931	3886	221915	45769	129486	3,3	3,00	8580	30964
Barløse	849	389	1616	51679	18052	41737	2,6	2,70	3071	9457
Brenderup	2189	1001	3887	170207	39704	91852	2,3	2,70	9536	23946
Dreslette	1332	613	2300	97137	23558	120010	5,2	4,90	5493	14757
Fjeldsted-Harn-										
drup	2116	997	3511	146326	32436	116313	3,3	3,40	7970	18045
Flemløse	1504	706	2651	99820	26557	96211	3,6	3,60	5621	13174
Føns-Ørslev	894	409	1716	94459	20635	44564	2,6	2,50	3392	11703
Gamborg	596	263	1230	71441	14777	27613	2,3	2,00	2169	7450
Gamtofte	1218	558	2446	220758	36955	69991	2,8	2,70	8435	83772
Gelsted	2418	1088	4166	182731	42336	144007	3,4	3,70	6780	15239
Haarby	2476	1135	4578	231563	49210	168304	3,7	3,20	7464	19242
Helnæs	472	269	1038	47165	12218	26233	2,5	2,40	2080	6411
Husby	829	393	1586	103748	21856	44713	3,0	2,60	9776	79781
Ingslev	669	308	1223	58843	15459	44477	3,6	3,30	3841	11769
Kavslunde	1556	774	3467	199370	41943	108748	3,2	3,00	7803	29063
Kerte	1028	474	1681	51533	14014	52100	3,1	3,30	2713	6574
Kørum	1429	682	2749	132679	29563	58076	2,0	2,20	6044	18554
Køng	2850	1258	5373	395625	69269	186274	3,4	3,30	9500	41747
Middelfart Kbts										
Landdistrikt										
(Fænø)	34	23	123	11142	1958	2367	1,9	2,00	657	4802
Nørre Aaby	2203	1051	4922	303509	58465	154658	3,1	2,90	9376	33679
Rørup	828	375	1512	84051	14070	35803	2,1	2,30	4000	29481
Sandager-Hole-										
vad	773	353	1409	56108	14827	35452	2,6	2,80	34,02	10101
Skydebjærg-										
Orte	3037	1357	5111	276384	61758	205827	3,6	3,50	9056	25046
Søby-Turup	1101	526	1970	84125	19907	62514	3,2	3,40	3298	7283
Søllested-Ved-										
tofte	802	377	1449	67351	15603	43735	3,0	3,00	2610	7964
Sønderby	953	432	1963	99656	21120	64395	3,2	3,10	3476	9866
Tanderup	610	291	1296	74700	16956	40142	3,1	2,90	2846	7326

Kommune	Registrebeholdning 1/4 1950	Indkomstskatter						Formueskatter			
		Til Komm.		Udskrevet Skattebeløb til			Kommunal Skatteprocent	Kommunal Lign.s-procent	Samlet Formue		Udskrevet Skattebeløb til
		Antal Skatteydere	Indkomst for Forhøj- og Nedsæt.	Staten	Fæll.komm. Udlign.fond	Kommunen			Staten	Staten	Fæll.komm. Udlign.fond
		1000 Kr.	Kr.	Kr.	Kr.	pCt.	pCt.	1000 Kr.	Kr.	Kr.	
byby	631	320	1280	61692	16654	27218	2,1	2,40	2953	5547	866
byby-Strib	3891	1782	7099	341264	72763	228737	3,1	3,60	15800	47029	7756
sted	786	400	1440	65012	15796	49145	3,4	3,20	3667	19615	4094
ørnholms Amt.											
ker	2403	1075	4071	181895	45761	246551	6,1	6,00	6943	19069	2981
odilsker ...	1462	667	2556	113583	27308	111821	4,4	4,00	3949	12124	1861
asle Kbst.s Landdistr.	"	"	"	8594	1748	"	"	"	241	1205	189
sker	1683	761	2854	117064	29098	150150	5,6	5,50	6099	12833	1918
emensker ..	2631	1142	4792	251158	55931	206936	4,3	3,80	7185	14052	2146
udsker ...	1586	662	3313	186430	39700	126051	3,8	4,20	5180	19533	3216
yker	1279	573	2440	114091	26143	96629	4,0	4,20	2900	5660	838
yarsker ...	1068	513	2176	117284	26403	101372	4,7	4,40	4744	15841	2505
sker	1711	745	2842	103479	25296	137748	4,8	5,00	2666	4781	661
dersker ...	1121	494	1859	70533	17865	117009	6,3	6,30	3205	7037	1050
ovlsker	1234	539	2246	98957	22076	114937	5,1	5,00	3617	7180	1107
utsker	1336	577	2234	89730	21158	134874	6,0	6,00	2590	5408	788
ø	843	376	1295	49863	12109	67353	5,2	5,40	1926	4338	637
ester Marie- ster Larsker- Gudhjem ..	2085	920	3988	187905	44020	163968	4,1	4,20	5736	11392	1815
ster Marie ..	2581	1249	4856	226962	51414	315578	6,5	6,50	9538	23944	5241
ristiansø ..	2655	1150	4226	179205	40212	340802	8,1	7,00	6586	12492	2001
	157	"	"	19512	"	"	"	"	425	681	"
ederiksborg Amt.											
lønderup ..	846	411	1376	44950	12023	35682	2,6	2,60	2167	5177	872
sminderød- Grønholt ...	7606	3740	17726	1301848	244498	1126331	6,5	6,00	49482	340958	57527
rkerød	8416	3650	21007	1944048	347088	1308663	6,8	6,40	46554	323720	57682
lstrup	1219	556	2286	147117	28247	119278	5,1	5,00	5426	17901	2872
lovstrød	1601	771	4080	312793	58865	135606	3,4	3,20	11963	76329	15870
lønderup-- Nødebo	2855	1223	6002	395522	77555	213266	3,6	2,90	10470	55034	9110
rum	2483	1274	6499	570216	102757	342261	5,4	4,90	16047	83948	13912
rslev-Vel- lerup	1180	556	2547	162166	36224	89130	3,5	3,20	6374	18998	2938
ederiksborg Slotssogn ..	5636	2800	12693	728791	144003	565916	4,5	4,00	15681	63357	10715
rslev-Draaby røse-Sigers- levvester ..	3179	1489	5965	292356	65844	234008	3,9	4,00	11481	37451	6158
røsted-Maa- rum	625	296	1171	59502	13679	43261	3,8	3,20	3074	7810	1261
arløse	3330	1651	6329	327363	69233	369242	5,5	5,30	11679	37996	6170
elsinge- Valby	1167	588	2412	116845	26862	76265	3,2	2,80	5119	20400	3325
ørsholm	3444	1629	7457	499664	97596	268416	3,6	3,20	14791	44448	7887
rlunde	8463	4295	33330	6303768	919735	1584832	5,6	5,30	140951	1511419	249801
arlebo	1104	469	2027	98781	22537	92416	4,3	4,10	4281	9912	1577
regne-Vin- derød	2633	1338	5958	307102	77798	238954	4,1	3,50	10458	42296	7033
yndby-Krog- strup	2570	1225	5527	291753	61825	221255	3,9	4,20	5208	12443	2175
	1419	622	3292	353301	45967	101609	3,2	3,00	4492	16322	2502

Kommune	Registerbefolkning 1/4 1950	Indkomstskatter							Formueskatter		
		Til Komm.		Udskrevet Skattebeløb til			Kommunal Skatteprocent	Kommunal Lign.s-procent	Samlet Formue		Udskrevet Skattebeløb
		Antal Skatteydere	Indkomst for Forhøj. og Nedbætt.	Staten	Fæll.komm. Udlig.n.fond	Kommunen			Staten	Staten	Fæll.komm. Udlig.n.fond
		1000 Kr.	Kr.	Kr.	Kr.	pCt.	pCt.	1000 Kr.	Kr.	1	
Lille Lyngby	883	408	1646	67084	16851	53310	3,2	2,80	4186	7997	1
Lillerød	2653	1242	6618	507823	93294	376736	6,0	5,00	9544	47319	8
Lyngge-Ugge- løse	2309	1265	6020	358104	72223	183450	3,1	3,10	8493	26531	4
Melby	1575	754	2939	149862	32974	125628	4,4	4,00	4608	12442	1
Nørre Herlev	1085	506	2222	113693	25020	67010	3,0	3,00	2505	7123	1
Oppe Sundby	1129	497	2408	135275	28325	108787	4,5	4,40	4925	12708	2
Ramløse-An- nisse	1480	716	2989	147212	34753	105563	3,4	3,00	7923	27448	5
Skibby	1264	602	3046	257006	48204	123222	4,1	4,00	7173	28546	4
Skuldelev- Selsø	1386	595	2503	112696	25592	108640	4,2	4,30	5489	14453	2
Skævlunge-Gør- løse	1730	803	3233	170910	35888	143370	4,4	4,00	5665	14052	2
Slagslunde- Ganløse	1495	716	3118	166183	36234	133644	4,3	4,25	5467	15026	2
Slangerup By- kommune	1362	636	2615	138479	28059	135151	5,1	4,30	4462	12184	2
Slangerup Landsogn	441	210	909	42502	9841	29174	3,2	2,70	2545	6055	1
Snostrup	369	218	897	48762	11635	18848	2,0	1,80	1748	4665	1
Stenløse- Veksø	2065	972	4220	224312	49132	167134	4,0	3,60	7698	19454	3
Strø	537	280	1051	45523	10939	40723	3,7	3,20	2808	7969	1
Søborg-Gilt- leleje	3154	1663	6872	414280	86558	320356	4,7	4,20	13918	59115	9
Tikøb	11560	5474	28108	2262449	492369	2044949	7,5	7,00	64320	439702	7
Torup	4478	2213	11583	707950	142217	726418	6,5	7,00	19286	63509	9
Ude Sundby Landdistrikt	629	263	1151	46145	10194	51434	4,5	5,00	1461	3508	1
Uvelse	469	217	881	37215	9203	40167	4,6	4,30	1632	4083	1
Vejby-Til- birke	2233	1071	4641	278593	56483	176035	3,8	3,40	12341	41564	7
Østved	1008	446	1914	90104	21019	72282	4,0	3,50	4138	13911	2
Østykke	1137	535	2458	123264	27051	76764	3,1	2,90	6645	22147	4
Haderslev Amt.											
Aastrup	711	313	1299	80322	15097	66090	5,1	5,00	1951	6978	1
Agerskov	2429	1074	3492	87759*	42872*	274048	7,8	8,50	4274*	9600*	1
Aller	614	281	1058	52831	12946	57125	5,4	5,30	1430	3846	1
Bevtoft	1364	612	1867	43334*	24328*	134423	7,2	7,00	2006*	3014*	1
Bjerring	396	177	766	45417	10183	51481	6,7	7,20	834	1343	1
Branderup	864	415	1262	41462*	17380*	104229	8,2	9,00	2282*	9883*	1
Fjellerup	1371	612	2532	125539	29880	155033	6,1	6,00	3158	9059	1
Fole	633	251	885	20086*	10763*	60070	6,7	8,00	938*	1557*	1
Frørup	401	182	700	26958	7092	60529	8,7	0,80	999	2760	1
Gammel Haderslev	699	275	1190	63177	14394	52094	4,4	4,50	2022	11230	1
Gram	3306	1530	5938	238180*	85823*	429085	7,2	7,30	6252*	13331*	2
Grarup	195	92	410	31699	6810	20701	5,0	6,00	1125	5736	1
Halk	986	434	1597	72960	17819	128136	8,0	9,00	1943	5741	1
Hammelev	1303	601	2125	75266	18008	134240	6,3	6,20	2809	7343	1
Hjernerup	411	166	728	46909	8870	54106	7,4	8,00	836	3252	1
Hjerting	442	218	799	23905*	10039*	41075	5,1	5,50	917*	1647*	1
Hoptrup	2179	980	3750	186724	40743	211619	5,6	6,40	4946	12141	1

Kommune	Registerbefolkning 1/4 1950	Indkomstskatter						Formueskatter			
		Til Komm.		Udskrevet Skattebeløb til			Samlet Formue	Udskrevet Skattebeløb til			
		Antal Skatteydere	Indkomst for Forhøj- og Nedsæt.	Staten	Fæll.komm. Udlign.fond	Kommunen		Kommunal Skatteprocent	Kommunal Lign.s-procent	Staten	Staten
	1000 Kr.	Kr.	Kr.	Kr.	pCt.	pCt.	1000 Kr.	Kr.	Kr.		
rum	1445	649	2354	67290*	31263*	139166	5,9	6,30	2248*	3855*	568*
rup	476	182	676	24707	5583	44724	6,6	7,00	500	566	64
.....	1828	794	2712	86382*	36636*	208454	7,7	7,50	3665*	9194*	1373*
rup	1102	528	1837	52924*	25093*	139030	9,6	7,50	1949*	4340*	615*
rup	650	297	1040	39684	10209	87345	8,4	9,00	1880	3123	430
rup	554	271	1013	40564	12053	75173	7,4	7,00	1440	3683	567
rup	1667	793	2628	70587*	32453*	161779	6,2	6,80	2700*	4475*	601*
envad	886	352	1279	35500*	15020*	95384	7,5	8,00	1639*	3027*	489*
lding	2500	1142	4491	193726*	67854*	253023	5,6	6,30	5546*	15513*	2309*
dborg	1638	815	3022	150721*	49308*	170937	5,7	6,00	3902*	9239*	1363*
ave	843	427	1561	38537*	18720*	86806	5,6	5,50	1970*	4137*	715*
ydstrup	750	281	1213	43103	10282	59869	4,9	5,50	936	2812	468
imersied	1608	685	2621	112600	25799	187168	7,1	7,20	3175	7964	1129
rup	857	386	1444	70847	15779	82247	5,7	6,00	1445	4325	633
pping	1112	471	1531	54541	13916	118762	7,7	7,80	1689	3041	441
lund	538	236	757	19392*	9781*	54204	7,2	7,70	826*	1629*	223*
lund	2551	1116	4760	238449	75888*	294146	6,1	6,60	5827*	17729*	3026*
strup	2020	889	3393	163249	35269	215165	6,3	6,40	2617	5463	809
isted	2345	1042	3303	115366	28484	209724	6,3	6,00	2593	4552	678
strup	1241	785	2337	109015	26790	152562	6,5	6,50	3342	13014	1957
ens	2147	921	4506	291304	53688	268119	6,0	6,30	3829	13224	1971
sbæk	627	301	1293	64163	14318	73005	5,6	6,80	1668	4493	686
y	2062	918	3338	152962	36041	263677	7,9	8,50	4693	11280	1631
er Lindet ..	984	498	1554	54993*	22392*	122442	7,0	8,50	2260*	5586*	848*
fring Amt.											
ted-Skærum	2218	931	3709	141046	34639	180525	4,9	5,60	2833	5548	960
ersborg ..	769	382	1427	59724	13395	68863	4,8	4,60	2592	6135	950
æk	2816	1317	4447	145280	39572	149523	3,4	3,60	5000	8990	1335
rup	1271	545	1919	67957	16837	86744	4,5	5,20	1026	2182	335
dslev	1872	886	3586	191485	40915	126930	3,5	4,00	3755	12604	1963
rgby-											
ydal	1795	813	3242	147282	34471	147850	4,5	4,80	2924	4968	729
vst	3902	1845	7183	297289	66157	289620	4,0	4,00	9542	24084	3644
glum-											
urreby	3240	1548	5438	204056	56311	264548	4,8	4,80	6962	19676	3098
nninglund	9600	4578	16047	814270	174451	708491	4,4	4,70	23083	76506	12162
ng	3182	1311	5575	249904	53533	244816	4,4	4,60	3912	8466	1200
Je-Gærum .	761	333	1294	49155	12818	48963	3,8	3,80	1399	4111	602
l	968	444	1576	52519	13480	89803	5,8	6,10	2067	2311	411
reslev-											
akkeby	1053	451	1687	67436	15955	84067	5,0	5,00	1986	2423	387
erslev-											
ejstrup	1576	708	2900	108097	27954	87760	3,0	2,95	5064	12193	1923
levad Ørum	2529	1140	4460	155745	39932	161046	3,6	4,30	6086	18426	2927
lum	617	299	1127	44099	12297	41796	3,7	3,90	1975	4517	811
sholmene ..	22	11	54	2690	557	625	1,2	1,21	57	25	7
ne-Asdal ..	4160	1922	8589	483413	103133	474378	5,5	6,60	7182	14085	2297
by	1816	791	2934	109724	26772	131849	4,5	4,90	3265	6453	965
mested ...	1147	496	1729	65865	16812	89604	5,2	5,20	1330	3069	506
strup-											
Hjermeslev											
lstrup	2104	992	3532	141874	35160	150304	4,2	4,50	4943	14069	2149
strup-											
ngby	1082	523	1754	64125	16613	75293	4,3	4,90	1649	2973	438

Kommune	Registerbefolkning 1/4 1950	Indkomstskatter						Formuesk		
		Til Komm.		Udskrevet Skattebeløb til			Kommunal Skatteprocent	Kommunal Lign.s-procent	Samlet	Udsi
		Anlæb Skattektere	Indkomst for Forhøj- og Nedsæt.	Staten	Fæll.komm. Udlign.fond	Kommunen			Formue	Skatte
		1000 Kr.	Kr.	Kr.	Kr.	pCt.	pCt.	1000 Kr.	Kr.	
Jerslev	3034	1389	5000	176701	44509	212478	4,2	4,00	5340	10541
Jetsmark	4985	2221	7714	306795	68944	268879	3,5	3,80	9653	26019
Lendum	1341	618	2361	98814	22950	110005	4,6	4,80	2249	3873
Lerup-Tranum	1675	731	2477	68234	17789	133074	5,4	5,60	1684	2322
Læsø (Byrum-Hals-Vesterø)	3438	1572	4586	127370	32652	309933	6,8	6,70	4575	8341
Mosbjerg	1241	550	1958	62372	16641	87770	4,5	4,50	2374	5233
Raabjærg	1516	637	2409	93306	21439	97234	4,1	3,60	2648	7008
Rubjærg-Maarup	1097	534	1693	57410	14229	89634	5,3	5,30	1519	1766
Saltum-Hune	2788	1246	4333	152187	37829	228487	5,3	5,50	6078	16088
Serreslev	1019	456	1654	53492	15010	66044	4,0	4,10	1296	1673
Sindal	2450	1158	4252	213907	43879	196458	4,6	4,80	4173	14923
Skagen Kbsts Landdistr. .	120	73	182	5696	1246	3352	1,8	1,90	235	403
Skallerup-Vennebjerg	1441	653	2620	116725	28329	84402	3,2	4,20	3075	7747
Skræm	452	168	667	23183	5291	20222	3,0	3,10	423	660
Skt. Hans-Skt. Olaf	3365	1572	6002	263587	59496	179580	3,0	3,60	5299	17859
Skæve	2436	1105	4365	186986	43144	137660	3,2	4,00	4992	14779
Taars	3945	1773	6333	246570	57985	242548	3,8	4,20	5836	12328
Tolne	781	323	1223	45223	10846	48826	4,0	4,30	1291	3547
Tolstrup-Stenum	1874	841	3118	119773	30718	127560	4,1	4,20	3746	7785
Tornby-Vidstrup	1245	554	2089	76031	20107	83155	4,0	4,30	1297	1951
Torslev (Dronninglund H.)	3384	1454	5483	213553	49685	239486	4,4	4,80	7107	18112
Torslev (Hans H.)	1157	539	1944	62831	15804	76799	4,0	4,00	2692	4242
Tversted-Uggerby	2530	1102	3595	111088	23159	189550	5,3	5,40	3596	7701
Ugilt	1668	784	2769	102852	26073	122782	4,4	5,00	2452	5903
Underster-Karup	838	447	1531	65849	18278	72874	4,8	4,60	1697	2746
Vedsted	1484	638	2292	77207	10146	76154	3,3	3,60	1622	2362
Vejlby-Sejlstруп	749	379	1646	89951	20764	74334	4,5	4,60	2307	5388
Voer	2750	1236	4607	184041	43615	177417	3,8	4,00	6064	17655
Volstrup	1869	852	3235	119677	30880	133591	4,1	4,85	3032	6646
Vraa-Ein	3030	1505	5798	293260	62895	338796	5,8	6,30	7548	18090
Vrejlev-Hæstrup	3029	1392	5174	205383	50002	215441	4,2	4,50	5384	13759
Vrensted-Tise	2547	1171	4531	195502	47899	202276	4,5	4,40	6352	19602
Øland	552	246	966	40117	10037	30147	3,1	3,00	2225	16345
Øster Brønderslev-Hal-lund	2804	1318	4824	196392	48819	207500	4,3	5,10	5963	15840
Øster Svenstrup	970	432	1559	56291	13051	74033	4,6	4,50	2523	5211

Kommune	Registerbefolkning 1/4 1950	Indkomstskatter						Formueskatter			
		Til Komm.		Udskrevet Skattelebøl til			Samlet Formue	Udskrevet Skattelebøl til			
		Antal Skatteydere	Indkomst for Forhøj- og Nedstet.	Staten	Fæll.komm. Udlign.fond	Kommunen		Kommunal Skatteprocent	Kommunal Lign.s-procent	Staten	Staten
	1000 Kr.	Kr.	Kr.	Kr.	pCt.	pCt.	1000 Kr.	Kr.	Kr.		
Århus Amt.											
Århus Amt	849	394	1950	183069	31326	58299	3,0	2,70	6351	40973	7990
Århus Amt	1369	684	2733	127628	29258	80465	2,9	3,50	5137	20968	4076
Århus Amt	2280	1113	4321	209196	45620	248929	5,8	5,50	8494	20368	3222
Århus Amt	1133	560	2123	91036	21592	105402	5,0	4,80	4135	10359	1574
Århus Amt	2256	1067	4224	259110	49745	178779	4,3	4,20	9249	64710	9981
Århus Amt	1017	461	1619	77047	15619	77266	4,8	4,95	2744	13261	2051
Århus Amt	1154	544	2290	126337	26015	97662	4,4	4,00	5101	20266	3482
Århus Amt	1548	735	2790	135700	30110	124708	4,5	4,00	7186	31056	4786
Århus Amt	2276	984	3935	180944	39389	136611	3,5	3,40	6452	20860	3337
Århus Amt	2019	1414	7609	1134220	174344	312384	4,1	3,50	21866	236096	38124
Århus Amt	2140	991	4078	219636	46327	192595	4,7	4,50	8327	30196	5509
Århus Amt	1150	551	2198	101976	23551	69066	3,2	3,00	4218	10009	1572
Århus Amt	912	439	1890	104278	20734	79399	4,2	5,10	2931	8930	1303
Århus Amt	2245	1062	3634	130185	31458	178154	4,8	5,10	6712	18191	2940
Århus Amt	2578	1239	5513	299110	63024	250779	4,6	4,30	10464	40892	6567
Århus Amt	844	388	1739	110500	22438	70933	4,0	4,20	4685	26640	4006
Århus Amt	538	286	1193	61722	15880	45184	3,8	3,51	3427	11438	1871
Århus Amt	2322	1108	4402	204170	47825	190109	4,3	4,00	11300	32481	5213
Århus Amt	2584	1172	5486	350177	68021	222778	4,1	3,70	11233	39546	6233
Århus Amt	652	295	1178	60914	12976	72106	6,1	6,00	2592	13278	2156
Århus Amt	3529	1719	5619	195401	47635	272147	4,9	4,80	8616	18514	2858
Århus Amt	756	368	1708	105091	22471	63562	3,8	4,20	3887	14611	2304
Århus Amt	508	256	948	56122	11435	36447	3,8	3,90	1610	5958	890
Århus Amt	2493	1239	4629	247921	52855	324027	7,0	7,00	10478	37139	6660
Århus Amt	997	471	1671	66292	15035	81154	4,8	4,80	3495	7526	1089
Århus Amt	1860	844	3800	181261	39388	143350	3,8	4,10	6974	19404	2988
Århus Amt	560	239	1100	61625	14135	37180	3,4	3,60	3244	10184	1628
Århus Amt	1545	708	2942	128054	28715	163494	5,6	5,20	4670	14170	3157
Århus Amt	980	478	1521	47210	12805	75630	4,9	5,00	2224	5042	808
Århus Amt	1019	484	1618	48306	11460	81751	5,0	5,00	3497	7784	1116
Århus Amt	1063	444	1663	63588	14565	80578	4,8	4,40	2702	5152	791
Århus Amt	1099	534	2354	105182	23097	100777	4,2	4,40	4049	9320	1577
Århus Amt	1226	556	2317	94689	20883	102705	4,4	4,80	3874	7982	1205
Århus Amt	1194	545	1943	74485	18301	100695	5,6	5,00	4250	13341	2279
Århus Amt	773	306	1366	57599	14327	53823	3,9	4,20	2204	4460	662
Århus Amt	2225	1054	3850	154916	39829	143158	3,7	3,80	4083	10712	1681
Århus Amt	782	397	1323	53951	14182	49904	3,8	3,50	2385	4439	666
Århus Amt	1563	764	3019	193370	36591	129015	4,3	4,25	6897	42548	6648
Århus Amt	950	434	1843	76047	17708	81403	4,4	6,50	3542	8056	1150
Århus Amt	940	474	1773	89663	18910	80776	4,6	4,10	4039	17689	3072
Århus Amt	802	420	1605	68266	17573	79124	4,9	4,60	2551	6567	962
Århus Amt	780	402	1133	31761	8494	90306	8,0	7,30	2022	2650	387
Århus Amt	1919	892	3713	197474	42770	135664	3,6	3,70	6991	27012	4317

Kommune	Registerbefolkning 1/4 1950	Indkomstskatter							Formueska	
		Til Komm.		Udskrevet Skattebeløb til			Kommunal Skatteprocent	Kommunal Lign.s-procent	Samlet	Udski
		Antal Skatteydere	Indkomst før Forhøj. og Nedsæt.	Staten	Fæll.komm. Udlign.fond	Kommunen			Formue	Skatteb
		1000 Kr.	Kr.	Kr.	Kr.	pCt.	pCt.	1000 Kr.	Kr.	
Soderup-	2172	1047	4015	175046	39329	178529	4,4	4,40	6369	15772
Eskildstrup .	1630	786	3022	152920	31533	145590	4,8	4,70	6062	17395
Stenlille	659	307	1325	78387	16540	54186	4,0	4,00	2214	7202
Silgs Bjærgby										
Store Fuglede-										
Lille Fug-										
lede	1311	620	2778	140325	30054	100130	3,6	3,70	6188	15418
Store										
Taastrup ..	1673	784	3248	174646	37411	140625	4,3	4,30	6819	21209
Svallerup	988	499	2053	111215	25475	83079	4,1	3,70	3480	13162
Sæby-Hallen-										
slev	897	438	1768	76630	19965	64902	3,6	3,80	3170	13059
Sønder As-										
mindrup-										
Grøndløse .	1252	547	2477	130560	20650	115410	4,6	4,50	5523	18016
Sønder Jærn-										
løse-Søstrup	1212	601	2448	128865	23704	111745	4,6	4,20	5170	18032
Tersløse-										
Skellebjerg	3484	1557	6131	306181	70690	279824	4,6	4,20	9406	23497
Tranebjerg .	2791	1365	5812	471518	85092	252246	4,3	4,00	18570	201374
Tølløse	2552	1194	5369	317285	67500	206539	3,8	3,70	10528	40819
Tømmerup ..	1232	570	2198	148896	32335	93870	3,7	3,90	5734	19784
Ubby	1522	738	3251	168813	36665	121446	3,7	4,00	6600	17492
Udby	907	420	2014	105508	23462	64355	3,2	3,70	4765	12503
Ugerløse	1142	565	2330	130638	27704	82558	3,5	3,50	5748	14567
Undløse-										
Søndersted	2003	826	3518	183049	38371	193975	5,6	5,80	6158	29112
Vallekilde-										
Hørve	2825	1312	5532	274012	61593	249003	4,5	4,40	9362	23713
Vig	2755	1383	5114	243863	54244	251335	4,9	4,80	10274	25464
Viskinge-										
Avnsø	2227	1004	4331	217451	43182	172179	4,0	4,40	6236	24004
Vørslev	656	289	1248	50196	13099	40098	3,7	3,00	1630	7253
Ørslev-Sol-										
bjærg	965	451	1833	94262	20518	40920	2,7	2,75	3793	10208
Københavns										
Amtsradsreds.										
Ballerup-										
Maaløv	6381	3011	16023	1260207	242875	869352	5,2	4,80	23944	116608
Brøndbyvester-										
Brøndbyøster	4567	2090	12860	944448	171034	702484	6,3	6,40	12502	57629
Dragør	2408	1283	7348	818791	135718	545616	8,0	7,50	13368	79400
Gladsaxe	38183	17314	103028	7007246	1341318	7260549	7,3	7,00	78253	337465
Glostrup	12690	5816	36364	2590092	502737	2210185	6,2	6,20	31869	133883
Herlev	6684	2755	16800	1015847	200850	1273254	7,7	6,60	8789	25964
Herstedøster-										
Herstedvester	2951	1366	7782	545084	104300	387944	5,0	5,00	15395	52760
Hvidovre	20534	8860	52060	3114613	616824	4298136	8,3	8,20	22736	70824
Høje Taastrup	9070	4546	24217	1674742	332703	1198768	5,0	5,60	33683	16247
Ledøje-										
Smørum	1577	704	3396	197865	43618	177951	5,3	4,84	5824	20255
Lyngby-Taar-										
bæk	43802	20303	143562	14675116	2535949	8969901	6,7	6,00	210726	1387674

Kommune	Registerbefolkning 1/4 1950	Indkomstskatter							Formueskat	
		Til Komm.		Udskrevet Skattebeløb til			Kommunal Skatteprocent	Kommunal Lign.s-procent	Samlet Formue	Udski Skatteb
		Antal Skatteydere	Indkomst for Forhøj. og Nedsæt.	Staten	Fæll.komm. Udlign.fond	Kommunen			Staten	Staten
		1000 Kr.	Kr.	Kr.	Kr.	pCt.	pCt.	1000 Kr.	Kr.	
Nysted Land- sogn	706	332	1693	131062	26611	31604	2,0	1,80	3865	14122
Nørre Alslev- Nr. Kirkeby .	1902	943	4358	285098	58131	131541	3,0	2,90	11835	31735
Nørre Vedby .	1837	846	3921	248303	49528	106068	2,7	2,50	7090	19005
Radsted	1360	670	3424	253592	50549	78209	2,4	2,40	12023	72161
Ringsebølle ..	296	155	757	53251	11128	17812	2,4	1,59	3315	12376
Sakskøbing Landsogn ..	2192	1117	5422	336558	65408	137190	2,5	2,70	13869	65287
Sandby	1383	682	3365	282909	53394	89565	2,7	2,75	9088	57485
Skelby-Gedesby	2336	1143	5596	359110	66122	156973	2,8	2,50	7263	32739
Skovlænge- Gurreby	460	218	1186	87398	17518	20214	1,7	1,80	2623	9889
Slømminge- Fjælde	1236	596	2931	211978	40854	50316	1,7	1,72	7652	29619
Stolckemærke .	2261	1070	5144	365620	71925	156693	3,1	2,50	13996	60539
Systofte	633	305	1330	76570	17226	44516	3,3	3,30	3498	9387
Søllested	1268	678	3134	242201	46320	66544	2,1	2,00	8850	34235
Sdr. Kirkeby- Sdr. Alslev ..	765	399	2172	253700	41827	43657	2,0	1,95	4840	28712
Taagerup-Tors- lunde	1116	520	2540	164999	32713	26773	1,1	1,00	4722	16885
Taars	968	463	2410	166167	35056	33242	1,4	1,30	4468	15626
Tillitse	1128	538	2825	216746	41353	50765	2,1	1,90	7125	36580
Tingsted	2588	1222	5546	329951	65920	135970	2,4	2,20	8995	26334
Tirsted-Skør- ringe-Vejleby	1877	900	4647	300800	62081	72964	1,7	1,75	11132	46142
Toreby	4155	1998	9819	638271	128890	185993	1,9	1,80	19848	71343
Torkilstrup- Lillebrønde	1268	601	2692	152424	34002	69035	2,6	2,40	6147	15421
Utterslev	1145	562	2901	262186	46159	50066	2,0	1,70	7010	28028
Vaabensted- Engestofte .	1250	590	2834	190385	36149	48623	1,7	1,90	6068	29356
Vaalse	731	369	2005	103390	36103	51638	2,6	2,40	8923	86371
Vestenskov ...	1015	475	2596	276528	45034	42005	1,6	1,60	4782	20531
Vesterborg ...	1142	544	2797	208968	38878	42251	1,5	1,50	4909	16761
Vester Ulslev .	787	367	1810	149644	29077	34568	1,9	1,90	3893	11880
Vigsnæs	358	173	889	68943	13884	18320	2,0	2,00	2133	6799
Vindeby	659	313	1547	114114	22035	16716	1,1	1,10	3148	13345
Væggerløse .	1977	968	4234	278854	59378	130405	3,1	2,50	8990	30756
Ønslev-Eskil- strup	2343	1160	5728	545007	93093	225532	4,1	3,70	20306	175901
Øster Ulslev- Godsted	1028	487	2461	174608	34206	40835	2,0	1,90	5255	15612
Østofte	1548	694	3305	198061	40721	91828	2,8	2,70	7517	22720
Odense Amtsrkr.										
Agedrup	711	338	1295	53059	12785	39187	3,0	3,00	2162	7666
Allerup- Davinde ...	929	450	1985	107373	23479	51796	2,6	2,80	4730	26000
Allese-Næs- byhoved-Bro- by	2978	1350	6090	268451	59814	273686	4,5	5,00	7878	20281
Brylle	1102	506	1861	63556	10951	75404	4,1	4,70	3368	7128

Kommune	Registerbefolkning 1/4 1950	Indkomstskatter							Formueskatter		
		Til Komm.		Udskrevet Skattebeløb til			Kommunal Skatteprocent	Kommunal Lign.s-procent	Samlet Formue		Udskrevet Skattebeløb til
		Antal Skatteydere	Indkomst for Forhøj- og Nedsæt.	Staten	Fæll.komm. Udlign.fond	Kommunen			Staten	Staten	Fæll.komm. Udlign.fond
							1000 Kr.	Kr.			
Indekilde- llinge ...	1493	759	2920	138117	34298	93000	3,2	3,40	5031	13253	1976
y	635	314	1369	75349	16835	63027	4,6	4,50	2664	8009	1184
m	7364	3611	18875	1367791	252459	1029880	5,7	6,00	25019	125983	21855
strup	531	263	1025	43008	11534	35644	3,5	3,30	3057	9023	1394
y-Melby .	576	293	1144	47446	12146	52152	4,6	4,80	3156	9130	1391
gde	1951	829	3720	208813	44747	105907	2,8	3,00	11104	79189	16209
dløse	599	320	1224	47993	12884	43715	3,2	3,70	3685	10252	1640
bjærg- rre Sand- er	809	389	1537	95832	20249	54064	3,6	3,90	5593	52595	8048
slev	1949	892	3235	112377	28848	129779	3,7	4,40	6048	16398	2644
strup	910	457	1594	63596	16132	70511	4,4	4,60	4711	11417	1825
y	670	333	1371	61937	14800	45650	3,4	3,00	3033	8922	1437
e	693	346	1243	42502	12033	47386	3,8	4,60	2248	4638	704
up	805	356	1202	46281	11933	33413	2,6	2,60	3106	9445	2063
sbølle ..	1368	605	2155	60619	17167	87016	3,6	4,60	3350	6282	951
rup	1026	486	2138	220790	36662	68151	3,3	3,50	6891	45438	7208
by	3028	1488	6793	370073	80045	277550	4,1	4,40	8161	26086	4359
le	833	400	1770	85873	20458	61830	3,5	2,86	6236	25452	4017
lev- kende ..	1893	893	3720	187598	42400	134765	3,6	3,00	7822	27788	4407
nge	1182	551	2079	91789	21872	84836	4,3	4,00	5225	14554	2188
kebo	1239	624	2338	125017	26461	71010	3,2	3,00	6120	54276	8238
p	1107	486	1721	64638	14899	66211	3,8	4,50	3233	14072	2376
e Lyn- se	1452	704	2780	185275	35601	81080	2,9	3,00	6388	33051	5044
e Næraa- lerslev .	968	471	1812	82429	18850	70173	3,9	4,00	3345	7217	1126
e Søby ..	750	374	1479	61369	14189	42951	2,9	2,80	1955	3132	482
.....	799	343	1227	35241	8872	47370	3,9	4,00	2017	3361	557
up	1861	930	3738	198955	42412	138953	3,7	4,40	6544	23123	3685
up	2990	1359	6065	415253	83477	318275	4,7	4,80	10770	33090	5535
inge	621	299	1217	71713	15396	40018	3,3	3,00	2995	12171	1901
ed	1155	548	2450	120253	25280	43409	1,8	1,70	4199	11059	1633
ebby	1170	530*	1885*	81746	18528	78285*	4,1*	4,50*	4357	11925	1860
inge	1264	602	2394	108986	24217	77333	3,1	3,40	5319	45697	7028
erum	2673	1303	5565	267649	60786	224342	4,0	3,90	8624	28954	4414
n-Aasum	1375	633	2920	158220	36719	96788	3,3	2,80	6061	31129	5353
lby	1170	603	2193	96705	25614	78254	3,6	3,20	5889	17862	2757
y	1143	525	1884	73896	18504	54424	2,9	3,00	2571	6704	1032
by	1310	583	2071	68026	18278	69954	3,4	3,60	3866	8946	1358
øse-Pan-	2138	910	3300	182707	42087	140563	4,5	4,50	7005	20955	3384
erup ..	745	371	1498	72168	16928	32861	2,2	2,20	2383	5099	840
lev	1486	708	2602	113111	28510	112373	4,2	4,52	8640	27532	4414
r Næraa	1085	477	1835	74062	16672	76924	4,2	4,00	4034	13913	2177
ersø	1389	654	2586	105377	25472	83064	3,2	3,20	5383	14540	2202
nerup ..	2919	1439	5981	301316	64255	270176	4,5	4,50	7241	21630	3548
rup	1509	670	2398	108446	24999	85329	3,6	3,30	3564	7944	1339
rsløv- re Høj-	921	429	1524	61278	13001	37266	2,4	3,30	2644	6426	1008
nge	1437	601	2485	110210	25327	107604	4,3	4,40	5401	19859	3134
inge	1730	813	3015	114691	28007	123142	4,1	4,00	5723	18320	2867

Kommune	Registerbefolkning 1/4 1950	Indkomstskatter							Formuesk	
		Til Komm.		Udskrevet Skatteleb til			Kommunal Skatteprocent	Kommunal Lign.s-procent	Samlet	Udsk
		Antal Skatteydere	Indkomst for Forhøj- og Nedsæt.	Staten	Fræl.komm. Udlign.fond	Kommunen			Staten	Staten
		1000 Kr.	Kr.	Kr.	Kr.	pCt.	pCt.	1000 Kr.	Kr.	
Vihy	562	272	1268	94099	17109	41656	3,3	3,20	3875	37030
Vigerslev	1871	898	3715	241173	46637	132334	3,6	3,50	10110	85335
Vissenbjerg ..	4461	1989	6798	219870	53306	267843	3,9	4,80	8447	20515
Østerris	563	256	977	44140	11366	31764	3,3	3,50	2906	11267
Præstø Amt.										
Allerslev	1078	543	2275	123383	27381	88006	3,9	3,60	4072	9255
Alslev	377	201	897	69724	13581	29973	3,3	3,00	2870	12371
Aversl	282	139	726	79002	13474	16706	2,6	2,20	3910	46575
Baarse	689	348	1451	75813	18191	48975	3,4	3,00	3167	10819
Beldringe	613	310	1565	181580	31546	30098	1,9	1,00	5770	54163
Bjæverskov ..	1111	543	2546	154154	34286	40061	1,9	2,20	4341	10779
Bogø	1213	550	2293	134408	27803	142926	6,3	6,40	5327	15602
Borre	1118	670	2636	145539	31207	99180	3,8	4,00	7212	18798
Dalby-Tureby	1966	958	4129	244842	51731	104082	2,5	2,70	7148	18295
Dainsholte ..	1753	819	3502	139281	26521	123719	3,5	3,00	5552	23396
Elmelunde ..	863	420	1774	88140	20183	50262	2,8	2,90	5845	15454
Endeslev- Vraaby	1069	494	2290	114718	26546	43601	1,9	1,00	3852	10204
Everdrup	1389	668	3116	321253	51702	80902	2,8	2,70	7160	50606
Fakse	3630	1840	9376	877528	151657	393388	4,2	3,80	18773	120178
Fanefjord	2308	1110	4272	183710	41539	208826	4,9	4,40	15176	32660
Fensmark- Rislev	1901	877	4325	252074	51770	231585	5,3	5,00	4425	16881
Frøslev	518	244	1265	100737	19653	30931	2,6	2,60	3145	13831
Glumsø-Ba- velse	1547	734	3208	194661	39780	130875	4,0	3,80	5865	13978
Haarlev-Him- lingøje	1635	93	3609	217443	47662	109510	3,0	2,60	7693	21082
Hammer	1469	714	2090	172028	36554	115258	3,8	3,50	6477	17626
Havnelev	803	422	1674	98973	21510	54204	3,3	3,00	3386	11279
Hellested ..	1274	601	2406	120445	27534	81118	3,3	3,00	4268	12503
Herfølge	3375	1824	7275	420238	86767	226510	3,1	3,40	9186	29111
Herlufmagle ..	1919	900	3745	213810	43603	131719	3,5	3,40	6147	19947
Holme Olstrup	803	372	1533	68152	15028	52747	3,4	3,50	1596	3660
Holtug	951	393	2212	249700	42481	74438	3,3	2,70	7217	58720
Hylleholt	2343	1193	4976	289406	58693	234897	4,7	4,40	8250	25721
Højerup	289	132	510	25438	5186	25960	5,1	4,90	884	2463
Jungshoved ..	1034	515	1986	111631	21100	79686	4,0	4,00	3865	12109
Kalvehave	3274	1555	6939	534442	96366	193609	2,8	2,30	18767	150279
Karlse	1676	839	3632	246406	48262	182355	5,0	4,60	9192	29240
Kastrup	1285	588	2570	137401	29853	79761	3,1	2,80	5514	17434
Keldby	1100	507	2513	193887	38617	83944	3,3	3,00	10195	38240
Kongsted	2036	942	3825	201279	41447	119764	3,1	2,80	6943	20725
Køng	1675	744	3288	202370	43484	82872	2,5	2,40	8759	25577
Lellinge	778	375	1773	118844	22199	39738	2,2	2,40	1836	5215
Lidemark	358	170	678	32271	7797	16192	2,4	2,20	837	1613
Lille Heddinge	1042	494	2305	132285	28886	90981	3,6	3,40	4314	14493
Lundby	918	447	1903	118471	24258	105616	5,5	4,80	5764	31806
Lyderslev	1056	578	2649	196404	39006	77648	3,0	3,00	5970	25001
Magleby (Møen)	1463	666	2977	200295	39660	119763	4,0	4,40	8888	60950
Magleby Sievns	1247	558	2926	172892	35986	75600	2,6	2,60	5034	17928
Mern	1396	600	2920	147908	32538	89572	3,1	3,00	5418	15144

Kommune	Registerbefolkning 1/4 1960	Indkomstskatter						Formueska		
		Til Komm.		Udskrevet Skattebeløb til			Kommunal Skatteprocent	Kommunal Lign.s-procent	Samlet	Udski
		Antal Skatteydere	Indkomst for Forhøj- og Nedsæt.	Staten	Fæll.komm. Udlign.fond	Kommunen			Formue	Skatteb
		1000 Kr.	Kr.	Kr.	Kr.	pCt.	pCt.	1000 Kr.	Kr.	
Falslev-Vind- blæs	2729	1235	4370	190834	30063	245459	5,6	6,00	2819	6416
Favsing-Avning Feldballe	2539 906	1125 396	4148 1490	171791 76616	36272 14856	202211 57631	4,9 3,9	5,30 4,20	3878 5819	14032 66783
Fjellerup- Glesborg	2056	863	2975	101352	24585	154734	5,2	5,20	4038	28242
Gammelsohn .	378	161	589	17651	4165	21698	3,6	3,50	620	679
Gerlev-Enslev	1351	591	1926	65254	16462	87438	4,5	4,70	2755	6097
Gerrild-Hem- med	1652	693	2609	83474	19090	150799	5,8	5,60	2447	5911
Gesling-Nørager	1809	818	2467	59783	17040	75641	3,1	3,10	1684	3468
Gimming-Lem	667	327	1177	45863	12089	46545	4,0	3,70	2521	6456
Ginnerup	923	360	1294	49008	11926	50543	3,9	4,00	1186	2011
Glenstrup	831	357	1430	49556	13472	55500	3,8	3,50	2122	4588
Hald-Kærby ..	1164	505	1790	59620	15615	81115	4,5	4,70	2051	3547
Hammelev- Enslev	881	386	1528	60444	15174	42059	2,7	2,90	2028	4810
Harreslev- Albæk	1173	550	1890	73315	18778	73054	3,9	3,80	2255	4890
Haslum-Ølst ..	1430	606	2341	111215	24665	57628	2,4	2,50	4304	12291
Helgenæs	698	363	1047	31326	8372	60934	5,8	4,90	1659	3389
Hem-Sem	774	306	1003	29897	8560	51735	5,2	5,20	1228	3573
Hjortshøj-Egaa	1807	823	3189	150991	33727	231577	7,3	7,00	6536	10848
Holbæk-Udby .	1141	510	1498	44111	11750	90782	6,1	5,50	1449	2818
Hornslet	2514	1156	4470	209508	44008	211474	4,7	5,40	5821	17794
Hvilsager-Lime	1492	765	2402	84952	21452	138104	5,7	5,60	2883	5540
Hvornum- Snæbum	1018	442	1500	44558	12464	63855	4,2	4,20	1806	3258
Hyllested- Rosmos	1723	810	3021	125472	27740	119058	3,8	4,00	3328	7783
Karby-Voldby	971	435	1641	64365	16876	59604	3,6	3,60	2522	4913
Knebel-Roelse	1098	497	1856	82618	18267	84327	4,6	4,70	3213	6900
Kollind-Ebdrup- Skarresø	1715	746	2608	116247	24179	163749	6,1	5,90	4102	7510
Kovsted-Raa- sted	861	371	1410	61559	14658	68417	4,7	4,50	2420	7395
Kristrup	3872	1835	7805	475573	92711	493082	6,6	7,50	10674	70213
Lavrbjærg- Lerbjærg ...	1111	533	1015	80975	17062	87788	4,6	4,70	3250	12646
Lynghy	1778	805	3017	125268	27612	86284	2,9	3,00	3328	7006
Marlagar Land- sohn	1147	405	1607	60910	14541	80410	5,0	5,00	2083	5109
Marie Magda- lene-Koed ..	3013	1252	5301	322076	59342	242283	4,5	4,60	5824	32940
Mygind-Krogs- bæk-Skørring .	909	393	1424	42843	12193	86737	6,1	6,00	2046	3288
Mørke	1971	853	3252	130180	28938	160157	4,9	5,20	4174	12683
Nimtofte- Nøstrup	1424	613	2079	70891	17473	87364	4,2	4,10	2364	4000
Nødager	1021	436	1466	38553	11082	59622	4,1	4,00	1830	2604
Nørre Aarslev										
Hørning ...	974	426	1507	48986	14015	62042	4,2	4,50	2276	6894
Nørre Galten- Vissing	2730	1367	5374	314485	65616	234803	4,4	4,50	8562	42052

Kommune	Registerbefolkning 1/4 1950	Indkomstskatter							Formueskatter		
		Til Komm.		Udskrevet Skattebeløb til			Kommunal Skatteprocent	Kommunal Lign.s-procent	Samlet Formue		Udskrevet Skattebeløb til
		Antal Skatteydere	Indkomst før Forhøj. og Nedsæt.	Staten	Fæll.komm. Udlign.fond	Kommunen			Staten	Staten	
		1000 Kr.	Kr.	Kr.	Kr.	pCt.	pCt.	1000 Kr.	Kr.	Kr.	
by-Sød- ng	1391	579	1780	50154	14066	80800	4,5	5,10	1707	3661	557
isø-Kast- lærg	827	345	1151	38970	10028	46659	4,1	4,00	1428	1765	271
llerup	511	223	835	29502	7899	34655	4,1	4,30	1236	2706	411
dstrup	1500	687	2888	166439	34268	137765	4,7	4,70	5248	17640	2910
ntrup- ssum	1832	872	2539	79496	21002	132946	5,2	5,50	2281	4641	707
vring- ellerup	881	411	1468	56698	14903	48318	3,3	3,10	1461	3211	452
y-Skader- alling	860	381	1328	47868	11034	63112	4,0	4,70	2663	6338	1001
der Onsild- ørre Onsild	1125	525	1849	66567	17425	75554	4,1	3,80	2715	8065	1178
itrup- lsgslev	1302	537	2182	103543	23557	88229	4,1	4,10	2565	6504	959
bjærg- ejlby	1497	686	2549	106593	25398	110242	4,3	4,40	5805	12138	1950
såger- egned	3359	1431	5337	240216	54535	284207	5,3	5,30	7400	22002	3423
l	1000	461	1498	41659	12459	81687	5,5	5,10	3675	6027	1362
Je-Linde ..	812	359	1298	63804	14035	54712	4,2	3,90	3993	32713	5084
ynder- stbjærg ..	2133	939	3555	125226	29703	150058	4,3	4,60	4060	8796	1424
gerslev- llersø	675	251	883	30828	7493	43921	4,9	4,60	1308	2236	301
by-Homaa- ler Tørslev-	868	378	1506	60880	15878	55189	3,7	3,70	2138	5700	850
enstrup ..	694	281	1025	34631	8942	48006	4,7	4,80	910	1516	204
ing-Essen- k	2097	926	3163	100024	26229	135622	4,4	4,80	3339	6638	1330
oft	800	436	1091	33883	8528	65088	5,9	5,70	2198	4518	758
ld-Vejlby- r-Estrup-	2720	1319	4803	227167	50230	257805	5,4	5,00	6380	18655	2858
nd	856	382	1373	52506	13298	46976	3,4	3,30	1556	3392	462
lum-Rud ..	1127	528	1990	81069	18700	76600	3,8	3,60	3364	9335	1305
up	4421	1970	8529	422057	84895	416388	5,0	6,00	6384	19887	3206
um-Ørum- ltoft Kb.st.s	1027	473	1700	76010	17637	54728	3,1	3,40	3165	9917	1519
nddistrikt m-Had- ærg	1565	675	2719	146578	31310	130545	4,8	5,20	4111	12066	1901
ed	2040	902	3614	193237	40006	248692	6,8	6,40	4306	9935	1519
n	1765	761	2564	79142	19158	104233	4,8	4,80	2493	4447	630
r Alling- ster Alling	832	375	1397	46476	12865	66531	4,8	4,50	1504	2211	289
r Tørslev .	1125	521	1774	60949	14917	74591	4,2	4,50	1888	2828	511
Ø Amt.											
.....	2011	906	3109	140439	32820	203676	6,6	6,00	3833	6970	1204
e	774	354	1281	42606	12649	73501	5,7	5,50	2410	4367	656
rup	1408	612	2202	79810	21459	102000	4,6	4,92	3339	6243	907
ev-Hostrup	1276	537	2040	64615	18488	120552	5,9	6,00	1999	2364	343
ger	3800	1569	5924	207232	54472	427040	7,2	8,50	8131	14908	2417
.....	1653	760	2846	119724	28883	137431	4,8	4,50	4142	10951	1643

Kommune	Registerbefolkning 1/4 1950	Indkomstskatter							Formueska	
		Til Komm.		Udskrevet Skattebeløb til			Kommunal Skatteprocent	Kommunal Lign.s-procent	Samlet	Udsk
		Antal Skatteydere	Indkomst for Forhøj- og Nedsæt.	Staten	Ejell.komm- Udlig.n.fond	Kommunen			Formue	Skattel
		1000 Kr.	Kr.	Kr.	Kr.	pCt.	pCt.	1000 Kr.	Kr.	
Bramminge ...	3410	1660	6148	332791	71987	442302	7,3	6,80	9230	26213
Brøndum	1544	751	3043	156008	37608	178748	5,9	5,40	4781	13376
Brørup	2920	1343	4823	237071	54362	306993	6,4	6,20	6828	19252
Darum	955	431	1397	44820	11124	111569	8,0	7,50	2560	4545
Faaborg	2116	822	3070	100166	26302	154786	5,0	5,60	3764	7327
Farup	850	380	1392	47189	13219	53931	3,9	3,70	1907	2725
Folding	745	345	1095	30218	8404	75730	6,9	7,00	1083	1752
Føvling	2127	934	3251	81251	23082	174531	5,4	7,10	4186	6247
Gesten	1485	685	2521	96173	21369	112035	4,5	4,80	2642	6682
Grene	1137	553	2007	79570	21173	135937	6,7	6,30	3087	6188
Grimstrup	1262	539	1936	59852	15269	114338	5,9	6,70	2271	2830
Grindsted	5409	2446	11727	595290	133240	550786	4,7	4,50	13167	39169
Guldager	2832	1078	5585	377881	73603	288709	5,4	5,60	9373	31020
Gørding	2540	1090	3628	139644	32654	323380	8,0	9,50	4951	13538
Hejnsvig	2223	957	3266	91180	25675	210932	6,5	6,70	2512	4430
Henne-Lønne	1824	754	2756	76834	20876	130319	4,7	5,00	2488	3923
Hjarup	511	239	1108	66730	14673	47368	4,3	4,00	2499	14613
Hjørtlund	388	171	539	13237	4419	23607	4,4	4,60	883	2187
Ho-Oksby	1011	430	1407	37979	10560	82998	5,9	5,80	1210	1556
Hodde	628	287	1166	48332	12736	49081	4,2	4,30	1903	3764
Holsted	2676	1199	4639	227978	49246	256227	5,5	6,50	7912	23980
Horne	1443	676	2830	109373	28658	144777	5,1	5,30	4300	6798
Hunderup	731	331	1159	36638	10167	56400	4,9	5,00	1607	2286
Janderup- Billum	1984	922	3219	101229	27440	173280	5,4	5,50	4426	6157
Jernved	1381	623	2318	96394	22222	114258	4,9	4,70	4704	8126
Kalvstund	455	195	709	22130	6354	32114	4,5	5,00	920	2528
Kvong	765	316	1295	44864	11283	81939	6,3	6,10	1482	2543
Lejrskov- Jordrup	2094	952	3765	156005	35663	178051	4,7	4,20	6284	14660
Lindknud	1889	718	2772	101099	23968	150719	5,8	6,00	2325	4275
Lunde	1322	547	2256	97023	23588	127064	5,7	5,40	4437	9315
Læborg	916	384	1407	44904	13084	74177	5,3	5,00	1056	1712
Malt	1514	817	3317	175529	43015	173329	5,2	4,50	5384	16290
Manø	175	86	296	11820	3214	24831	8,4	8,30	398	737
Nordby	2161	1133	4253	249207	49455	316298	7,5	7,50	6698	17147
Nørbyhørg	794	331	1314	54582	13277	54901	4,2	4,00	1732	3060
Nørre Nebel- Lydam	1733	750	2075	128250	29517	175883	5,9	6,00	5354	12337
Obbekær	342	129	450	16460	4084	21037	4,7	5,00	428	448
Ovtrup	1419	652	2500	93798	24056	134571	5,4	5,50	3616	5091
Seem	902	314	1176	30920	9053	75640	6,4	6,30	1407	2507
Seest	903	469	1796	82487	20140	85640	4,8	4,30	3006	8901
Skads	1184	557	2018	85099	21676	90324	4,5	4,70	3087	4900
Skanderup	2392	1038	4664	263980	55100	263646	5,7	5,50	7157	21172
Sneum	433	175	648	24210	5705	44053	6,8	6,90	314	312
Sønderho	467	244	882	56721	11194	80771	9,2	7,80	1672	3609
Tistrup	2010	979	3803	164047	40267	218257	5,7	6,20	5015	11279
Tjæreborg	1254	593	2104	89146	21511	124582	5,9	5,60	2609	4608
Torstrup	1009	440	1742	61766	17475	108967	6,2	6,30	2179	3494
Vamdrup	3430	1689	6298	286422	65445	439882	7,0	7,40	8168	22040
Varde Lands. .	958	404	1745	69739	18329	100520	5,8	6,10	2064	4651
Vejen	4802	2084	9455	485253	104135	719533	7,6	8,10	10920	29064
Vejrup	1112	395	1566	58322	13046	71835	4,6	5,00	2255	4730
Verst-Bække .	2482	1093	4072	139329	36697	205441	5,0	5,40	4840	11210

Kommune	Registerbefolkning 1/4 1950	Indkomstskatter						Formueskatter			
		Til Komm.		Udskrevet Skattebeløb til			Kommunal Skatteprocent	Kommunal Lign.s-procent	Samlet Formue		Udskrevet Skattebeløb til
		Antal Skatteydere	Indkomst for Forhøj. og Nedskr.	Staten	Fæll.komm. Udlign.fond	Kommunen			Staten	Staten	
	1000 Kr.	Kr.	Kr.	Kr.	pCt.	pCt.	1000 Kr.	Kr.	Kr.		
ster Nebel .	763	326	1383	73267	16074	66455	4,8	4,70	2056	3847	537
ster Nykirke	662	285	1040	35148	9478	62878	6,0	6,10	1420	2185	334
ster Starup .	1004	395	1292	27197	8503	85413	6,6	7,30	1126	1545	199
ster Vedsted	1096	436	1800	84676	21235	81271	4,5	4,00	1529	2242	318
lslev	784	375	1161	32004	9790	36090	3,1	3,00	1678	3147	461
rbasse	2068	830	2674	78734	20301	143093	5,3	5,40	2108	4265	666
ød	4474	2079	8139	433668	96125	516300	6,4	7,00	16230	45374	7355
e	1818	717	2937	106165	26418	148583	5,1	5,00	3276	5679	856
ter Vedsted											
the Domkir-											
ke Lands.) ..	329	129	481	16293	4113	33720	7,0	6,70	604	1302	207
ngkøbing Amt.											
dum	1194	514	1842	60066	16755	184356	10,4	10,00	2075	3557	563
nborg	1460	589	2474	108425	25437	120191	5,5	6,40	2134	3551	537
stng	2007	941	3627	136810	36692	239587	6,6	7,30	5058	10773	1612
lum-											
odsager ..	3277	1370	5231	206534	49895	309004	5,9	6,70	7236	17709	2671
rbjærg ...	2361	965	3571	95756	25810	230990	6,5	7,10	3772	6259	906
rdring	2845	1221	4337	128014	34743	292228	6,7	6,90	3645	5143	776
rris	1837	830	3304	130771	34758	221572	6,7	6,90	5695	14132	2140
eijing	2341	949	3788	152345	36162	209266	7,9	8,40	4435	8246	1188
illing-											
ædding ...	1043	501	2013	82684	22826	87988	4,4	4,90	4490	9233	1344
vling	1606	679	2416	98877	24679	151885	6,2	6,00	3227	9368	1539
bjærg	690	276	1039	35072	9386	53966	5,2	5,50	917	1511	189
be-Ramme	1695	728	2559	94246	25806	164578	6,4	6,50	3121	6637	998
vad	2351	1119	4406	290586	58758	331041	7,4	6,40	7970	34077	5521
sing	1360	550	1712	42787	12245	87378	5,1	5,00	1781	2793	455
lvad-											
lønbjærg .	1140	515	1543	50566	12822	110000	7,1	7,50	2237	9390	1504
bjærg	825	349	1285	37263	10847	59674	4,6	5,70	1740	3621	509
ster	1168	496	2035	79462	19868	151531	7,4	7,20	4096	8303	1333
altring-											
rans	770	308	1058	30071	8570	60137	5,6	5,70	1717	3268	813
nder	1050	433	1454	51585	13405	74410	5,1	5,00	1895	6217	1001
llerup	2909	1366	6632	382246	84502	391710	5,0	7,00	8411	21044	3237
nsing	930	361	1947	184332	33795	70906	3,4	3,30	5918	58667	8813
ve	854	412	1836	105430	26664	37968	2,1	2,00	1074	2136	302
dum	1472	555	2172	98403	24787	146377	6,7	7,00	3004	9493	1478
rding-Vem-											
lur	1983	837	3453	143066	34156	190018	5,8	6,00	3587	10472	1626
derup	1910	807	3166	81952	22249	156909	4,9	6,00	2924	5540	795
ndbjærg ...	577	229	850	26067	7045	50065	5,9	6,00	920	1903	263
nning ...	1060	478	1847	70421	19580	105888	5,6	6,00	2973	5332	779
rbøre-											
ngbjærg ..	2156	900	4078	236108	53834	103453	4,7	5,00	4408	14070	2103
.....	1072	508	1803	72558	18059	85878	4,7	4,70	2036	3735	540
minet-Søn-											
ler Vium ..	1189	479	1685	55732	13475	85563	5,2	5,50	2727	5079	822
erm	1570	714	2856	125008	31234	175476	6,1	6,10	5850	21620	3308
msland	3183	1450	5337	215297	53699	335710	6,3	7,30	7165	15830	2409
ven	1031	446	1535	44162	13475	102123	6,7	6,20	2241	4004	624
ver	547	222	842	25665	7733	39268	4,6	5,80	976	1403	216
sby	485	212	753	24681	6608	36894	5,0	5,30	514	837	133

Kommune	Registerbetolkning 1/4 1950	Indkomstskatter						Formueska		
		Til Komm.		Udskrevet Skattebeløb til				Samlet Formue	Udsk Skattel	
		Antal Skatteydere	Indkomst for Forhøj. og Nedsæt.	Staten	Fæll.komm. Udlign.fond	Kommunen	Kommunal Skatteprocent	Kommunal Lign.s-procent	Staten	Staten
		1000 Kr.	1000 Kr.	1000 Kr.	1000 Kr.	pCt.	pCt.	1000 Kr.	1000 Kr.	
Hygum-Hove	1039	476	1827	76077	20421	96815	5,3	5,00	2706	5061
Idum	684	299	956	24172	7751	55092	5,9	6,00	1267	2614
Ikast	6485	2954	14528	961875	195722	1084814	7,5	8,00	18405	62683
Ilskov	584	230	871	30154	7488	52978	6,1	7,20	1206	4767
Lønborg-										
Rom	1409	578	1931	58049	17637	115500	6,0	6,10	3129	5635
Lyne	660	315	1121	33086	10519	50364	4,5	4,80	2422	5437
Lønborg	1069	459	1561	64126	14643	103060	6,7	6,70	2573	6562
Mnabjærg	976	443	1860	91819	22366	81600	4,5	5,00	1950	5283
Madum	299	132	437	13915	3965	21120	4,8	4,90	429	453
Mejrup	1094	426	1624	52610	13991	80816	5,0	5,00	2275	5818
Møborg	1171	427	1294	22040	7652	70812	5,5	7,00	472	637
Navr-Slr	975	386	1498	61348	15372	72716	4,8	5,00	1795	5369
Nees	793	331	1146	33947	10698	61925	5,4	5,30	1529	4634
No	791	346	1322	46597	12841	61490	4,6	5,40	1184	2255
Nørlem	662	284	1123	55438	13130	43220	3,9	4,00	1922	6880
Nørre Feiding	660	276	1052	67676	12945	53323	5,7	6,00	1457	9906
Nørre Nissum	1363	514	1844	84039	21207	109212	5,7	5,50	2421	3734
Nørre Omme.	2114	774	2566	73537	19691	211658	8,2	8,00	2820	4648
Nørre Vlum-										
Herborg ...	4489	2007	8814	533924	111360	558152	6,3	6,30	13828	48895
Raasted	295	136	425	8855	3464	22440	5,3	5,50	253	121
Resen-										
Humlum ...	2023	800	3417	112659	26185	130825	3,7	4,40	3513	8136
Rind	3593	1500	6452	262101	67169	455581	7,1	8,00	5034	12866
Rindum	906	408	1657	83023	17917	56801	3,4	3,70	2972	8693
Ryde	714	289	1036	35021	8922	49745	4,8	5,20	1110	1751
Sal	2968	1346	5357	267240	57400	341212	6,4	6,80	9009	26815
Sevel	2605	1086	3747	113030	32023	237217	6,1	7,00	4601	9758
Simmelkær ..	565	232	872	25791	8011	39118	4,5	5,50	962	1414
Sinding	608	266	1038	34378	9496	51354	5,0	5,80	1134	1984
Skarld	1496	588	2038	56697	17093	141112	7,1	7,70	4394	9631
Skern	4517	2161	9807	632770	128625	739468	7,5	7,30	18066	68468
Snebjerg	2536	1107	4571	181304	47473	236982	5,2	6,00	5572	12820
Staby	1107	447	1541	45163	12489	96710	6,3	7,00	2348	4669
Stadil	827	369	1319	34576	10798	74592	5,7	6,40	2698	6619
Stavning	928	415	1330	34625	11115	107364	8,0	8,00	1925	3090
Strellov	562	266	955	38959	10620	55270	5,8	6,20	2166	3391
Sunds	1551	621	2644	129085	28662	144531	5,5	6,00	3476	8400
Sønder Bork-										
Nørre-Bork	1195	506	1599	42574	11820	67927	4,3	4,80	2594	4764
Sønder Fel-										
ding	2093	811	3137	128068	30351	202701	6,4	7,00	3483	8590
Sønder Lem ..	1834	750	3361	165568	37675	210041	6,2	6,10	4097	10633
Sønder Nissum	1280	531	1614	30134	10712	92875	5,8	6,20	1873	2875
Tim	1105	541	1865	71675	17044	112160	6,0	5,50	2830	5877
Timring	1234	496	1689	48899	14877	110771	6,4	7,80	1200	1985
Tjørring	675	325	1360	57687	16076	54332	3,9	4,50	1783	4542
Torsted	655	245	889	25313	6717	39600	4,5	5,00	380	563
Tvils	1301	522	1967	67039	17218	111615	5,7	5,70	2030	11241
Tørring-										
Heldum ...	710	326	1030	45747	12171	63350	6,2	7,30	1070	2275
Ulfborg	2065	1010	4089	219277	48679	204280	5,0	5,00	8313	1493
Vandborg-										
Ferring	1167	506	1729	78899	21231	86527	4,0	5,20	1771	28635

Kommune	Registerbefolkning 1/4 1950	Indkomstskatter						Formueskatter			
		Til Komm.		Udskrevet Skattelebøbel til			Kommunal Skatteprocent	Kommunal Lign.s-procent	Samlet Formue		Udskrevet Skattelebøbel til
		Antal Skatteydere	Indkomst før Forhøj. og Nedsat.	Staten	Fæll.komm. Udlign.fond	Kommunen			Staten	Staten	Fæll.komm. Udlign.fond
		1000 Kr.	Kr.	Kr.	Kr.	pCt.	pCt.	1000 Kr.	Kr.	Kr.	
Århus	608	283	944	31708	9095	53207	5,6	5,00	1127	1630	259
Ålborg	737	330	1293	67550	16744	60701	4,7	4,50	2065	8167	1239
Århus	698	315	1075	28705	9821	62705	5,6	5,90	1033	1669	257
Århus	177	92	275	6326	2726	12732	4,6	4,00	288	536	83
Århus	2480	1161	4452	203201	48539	275658	6,2	6,30	6007	15440	2318
Århus	1917	734	2699	74534	21537	193600	7,2	7,70	2135	2892	379
Århus	2382	986	4097	145116	38473	235435	5,8	6,40	4800	9422	1346
Århus	1678	670	2514	90271	24798	113065	4,5	4,10	3549	7235	1140
Århus	520	229	937	40987	11019	50362	4,8	5,30	1540	4380	692
Århus	500	202	660	18668	5082	32652	5,0	5,00	813	2307	338
Kilde Amtsrkr.											
Århus	1116	502	2284	132050	29016	114513	5,0	4,90	4741	17760	2748
Århus	1808	834	3674	205337	43434	200410	5,5	5,20	5250	12690	2689
Århus	1574	740	3385	221674	45587	87324	2,5	2,50	6646	24825	3751
Århus	1847	931	3841	203943	43965	147564	3,7	3,80	7758	26465	4262
Århus	2007	1408	7470	511731	99257	232114	3,2	2,90	13830	53515	8410
Århus	2045	946	4387	261609	52912	160935	3,6	3,90	8180	23824	3954
Århus	1131	550	2365	147479	29727	89934	3,6	3,50	4630	15136	2330
Århus	1426	689	3559	306163	58141	112188	3,3	2,90	8886	42018	7140
Århus	2253	1056	5313	355286	70688	176720	3,3	3,20	8556	32212	5261
Århus	1607	793	3584	199226	44341	132155	3,7	4,00	4925	16757	3152
Århus	1614	768	3529	214981	46472	151851	4,1	4,00	8278	25044	4027
Århus	2359	1087	5842	395867	77169	134757	2,3	2,30	8244	28274	4581
Århus	964	477	2247	142432	30130	72708	2,9	3,00	5528	19673	3191
Århus	1419	693	2671	126918	28214	122396	4,6	4,50	4657	12986	2225
Århus	1589	767	3686	235443	48736	153761	3,9	4,00	7212	24562	4504
Århus	651	349	1637	114253	22681	56484	3,4	3,30	3022	9764	1584
Århus	884	437	2020	141938	27551	83178	4,2	3,70	5519	52594	8060
Århus	1323	620	2732	169636	35181	89890	2,9	3,60	5389	15793	2596
Århus	1356	662	3140	180189	38027	115230	3,7	3,50	4841	16043	2570
Århus	1127	543	2396	127634	30125	81018	3,5	3,50	5353	19756	3162
Århus	799	350	1646	97594	20464	67247	4,1	3,70	3330	10055	1656
Århus	1374	611	2738	186250	35468	109782	3,8	3,80	6494	54885	8305
Århus	1621	740	3457	186337	40357	119006	3,4	3,40	5672	17997	2716

Kommune	Registerbeholdning 1/4 1950	Indkomstskatter						Formueska		
		Til Komm.		Udskrevet Skattebeløb til			Kommunal Skatteprocent	Kommunal Lign.s-procent	Samlet	Udsk
		Antal Skatteydere	Indkomst for Forhøj- og Nedsæt.	Staten	Fæll.komm. Udlign.fond	Kommunen			Formue	Skallet
		1000 Kr.	Kr.	Kr.	Kr.	pCt.	pCt.	1000 Kr.	Kr.	
Snoidelev	747	388	1747	115162	24176	50683	3,4	3,20	3026	7630
Søby-Gershøj	869	379	1682	250891	38206	65120	3,6	3,80	5621	51449
Tune	831	406	1846	90671	20262	59649	3,2	3,50	2996	7395
Ølsemagle ...	053	432	2206	139427	26850	68863	3,2	3,20	2753	9934
Ørsted-Daa- strup	1342	601	2548	128457	27549	90416	3,4	3,80	6418	11639
Skanderborg Amt.										
Aale	916	372	1322	37812	17879*	69884	5,3	6,00	1792	4174
Adslev-Mjesing	873	344	1160	30305	8380	66099	5,8	6,00	1536	2767
Alling-Tulstrup	1057	446	1415	32147	9507	113508	8,0	7,80	2120	3233
Blegind-Hør- ning	1388	670	2310	87665	21057	130834	5,7	5,60	4209	8062
Dallerup	1181	558	1770	44793	13546	107197	6,0	5,40	1738	2746
Dover	2866	1309	5026	203289	46089	351688	7,0	6,65	8130	22512
Ejstrup	2926	1147	4125	119214	53064*	266473	6,5	7,00	4366	7616
Endelave	482	242	761	25517	6587	32224	4,2	4,00	1445	2990
Fruering- Vilved	1582	726	2224	65752	17297	114040	5,1	5,20	3916	7644
Garngsted-Sø- vind	1699	707	2505	86506	21315	115206	4,6	4,70	5366	14312
Gern-Skanne- rup	1552	760	2538	82065	20828*	130676	5,3	6,50	3027	5401
Græstrup	1153	485	1679	51076	22233*	104071	6,2	5,80	1784	4593
Hammel-Vold- by-Søby ...	3891	1809	6633	289860	65560	443260	6,7	6,70	8848	24835
Hvirring-Horn- borg	2781	1264	4671	191659	47571	253241	5,4	5,10	10222	24717
Hylke	957	399	1355	41078	10841	91540	6,8	7,20	1976	4198
Katstrup-Tol- strup	1565	644	2415	112194	24763	175807	7,3	7,00	3706	13320
Klovborg-Tyr- sting	1617	672	2346	73881	29460*	108984	4,6	4,40	3286	18122
Laasby	1152	529	1885	91104	19660	98619	5,4	5,00	3689	14143
Linaa	2716	1245	3081	132003	55728*	196267	5,0	5,10	4371	9606
Linnerup- Hammer	710	372	1183	36892	15835*	64781	5,2	5,80	1706	2511
Lundum-Han- sted	1718	801	2724	110947	26073	118252	5,5	5,10	6509	16867
Nim-Underup ..	1004	397	1525	42135	11314	78444	5,2	5,00	2659	4399
Nørre Snede ..	2733	1117	4451	192076	77253*	238768	5,2	5,90	5538	14357
Ovsted-Taa- ning	1546	685	2397	76065	19793	98852	3,9	3,80	4680	11256
Ring-Føvling ..	2653	1270	4763	212981	72976*	239431	5,0	5,00	7002	15535
Rye	1398	548	1937	113110	30707*	149444	7,9	9,50	3413	37204
Røgen-Sporup	1209	499	1833	59518	16136	85792	4,9	4,40	3413	5322
Skanderup- Stilling	2991	1307	5418	211753	51745	258061	4,8	5,00	7958	20605
Skorup- Tvilum-Voel	2412	985	3420	114219	42420*	166550	4,9	5,00	3874	8404
Sønder Vissing- Voerladegaard	2174	927	2721	84075	41624*	153087	5,3	6,00	6577	31453
Tamdrup	1670	792	2865	104393	27270	130042	4,7	4,40	6763	16122
Tem	3205	1439	5445	199977	73858*	301658	5,5	5,90	6556	16734

kommune	Registrbefolkning 1/4 1950	Indkomstskatter							Formueskatter			
		Til Komm.		Udskrevet Skattebeløb til				Kommunal Skatteprocent	Kommunal Lign.s-procent	Samlet Formue	Udskrevet Skattebeløb til	
		Antal Skatteydere	Indkomst for Forhøj. og Nedset.	Staten	Frel. komm. Udlign.fond	Kommunen	Staten			Staten	Staten	Frel. komm. Udlign.fond
								1000 Kr.	Kr.			
Ag- len	899	422	1474	181734	19811*	78257	5,0	5,40	1630	15707	372*	
g t	1962	910	3521	46296	53293*	176960	5,0	5,40	5037	2654	2356*	
.....	682	290	960	32063	7910	67060	7,0	7,00	1575	3304	549	
g-Bry- v-rads ..	1092	485	1483	31657	10320	91524	6,2	6,20	2872	6074	1565	
Nebel ..	2207	923	3282	101723	44267*	144645	4,4	4,80	5982	26640	7240*	
v -Yding	1689	804	3715	299183	52378	155908	4,4	3,90	12968	92899	17141	
.....	1412	691	2485	126273	27422	127037	5,0	4,60	5868	17726	2915	
.....	2371	1087	3559	114770	28718	198317	5,6	5,80	6005	14538	2605	
Amt.												
.....	387	203	630	10750	5322	24502	3,7	3,81	2151	3954	614	
v - Fjen- e	1330	622	2870	183575	37751	75298	2,6	2,60	5236	18381	2787	
nde	1472	694	2888	168480	33172	122529	4,3	5,00	5684	31834	5127	
.....	1500	711	3199	203664	42048	113725	3,6	3,10	7943	50009	7585	
trup- sted ...	631	310	1384	100823	20520	52203	3,8	3,30	5020	50669	8475	
(Vester y)	1073	475	2374	175770	33705	59752	2,5	2,80	6741	32510	4094	
ie	543	247	973	37160	9963	30288	3,2	3,30	1126	2526	401	
evmagle	628	247	1241	17441	90250	32937	2,7	2,50	2421	12032	1709	
up	1140	579	2601	184849	37219	79248	3,1	2,70	7387	31119	4838	
.....	489	208	847	42289	9511	31765	3,8	3,80	1890	7174	1086	
jærg ..	772	367	1627	99713	20589	70613	4,3	4,00	4527	16918	2746	
v	1111	586	2305	155399	29730	68990	2,0	2,00	4086	11791	1895	
ge	1193	490	2272	158754	30906	99124	4,4	4,00	4729	26957	4110	
.....	1066	484	2147	106372	23470	116032	5,5	5,00	5308	15818	2600	
rslev ...	190	92	459	33268	7076	11186	2,2	2,20	1116	4288	687	
ige	610	277	1155	82879	15802	44444	3,0	3,40	5477	64601	9401	
ev ellinge .	723	328	1527	65489	14874	28693	1,8	2,20	2351	5035	788	
sted- demagle	1040	476	1965	100998	22016	112604	5,7	4,90	5533	15214	2641	
.....	1690	797	3232	137584	33086	113675	3,5	3,80	4875	13068	1961	
rslev ..	6354	3437	15741	1182089	227730	820139	5,2	5,00	32477	220608	58188	
ge	259	123	596	38398	8516	15144	2,5	2,20	1474	4081	606	
holm ..	6373	3182	13650	909911	179107	860137	6,5	6,20	21869	87027	14708	
nborg- lev	1003	431	1857	101160	21913	82081	4,5	3,70	5320	19410	3346	
ed	587	283	1149	70968	14913	48890	4,3	3,60	3062	10794	1638	
re	947	434	1921	103497	22555	88344	4,2	4,40	4158	11680	1809	
lak- erg	1201	548	2392	118987	28111	56624	2,3	2,10	6320	18093	2905	
.....	1379	595	2893	179322	33985	82086	2,9	2,80	5777	25674	7795	
ille ...	1337	643	2483	151306	30408	160696	6,3	5,30	6062	19973	3161	
æk	343	152	614	22336	5284	15466	2,5	2,50	1044	6404	1025	
erup ..	796	379	1484	84131	17633	55418	3,6	3,30	3808	12745	1965	
nark- dal ...	1310	629	2826	196816	36628	114040	3,9	4,00	8104	59797	9144	
by	1136	510	2329	181460	31545	57822	2,5	2,40	3994	21147	2435	

Kommune	Registerbefolkning 1/4 1950	Indkomstskatter						Formueska		
		Til Komm.		Udskrevet Skattebeløb til			Kommunal Skatteprocent	Kommunal Lign.s-procent	Samlet	Udskl
		Antal Skatteydere	Indkomst for Forhøj- og Nedsæt.	Staten	Fæll.komm. Udlign.fond	Kommunen			Staten	Staten
		1000 Kr.	Kr.	Kr.	Kr.	pCt.	pCt.	1000 Kr.	Kr.	
Lundforlund- Gerlev	618	300	1267	76195	16574	59505	4,7	4,20	3442	16148
Lynge	2866	1390	5903	365804	70499	161971	2,8	2,70	13176	54852
Magleby	757	364	1872	167767	27680	39022	2,0	1,90	4523	24387
Marvede	808	376	1793	118847	24386	67607	3,7	3,70	4099	11808
Munke Bjergby	1430	653	2482	98385	23590	84895	3,4	3,00	5033	15377
Nordrupøster- Farendløse .	1157	555	2588	197569	36612	86555	3,4	3,00	10674	85048
Omø	301	165	516	17018	4261	17938	3,5	3,20	1047	1460
Pedersborg ...	1374	605	2281	97404	21688	71563	3,1	3,10	2954	8206
Rlingsled Landsovn ...	1122	483	2254	159000	30387	73658	3,3	3,00	4957	25070
Skørpinge- Faardrup ...	706	251	1449	73181	16658	82335	5,6	5,00	3461	8134
Slagelse Skt. Mikkels Landsovn	672	314	1591	154908	25549	47902	3,0	2,80	2972	21349
Slagelse Skt. Pe- dersLand- sovn	2627	1243	5510	333890	65316	266950	5,0	5,10	9503	59302
Slagille- Bjærnevede ...	1457	626	2657	111064	24733	61050	2,3	2,10	3958	10381
Slois Bjærg- by-Sludstrup	841	432	1666	73330	17507	72221	4,3	3,70	3858	10817
Sneslev	706	331	1464	91823	18252	45196	3,1	3,30	2559	7431
Sorterup- Otterup	989	464	1767	83281	19269	59111	3,2	3,20	3144	10110
Sorø Kbst.s Landlstr. .	2338									
Stenmagle	1853	781	3173	149367	32390	163096	5,2	4,70	6102	16831
Stillinge	1692	807	3390	186637	41907	179447	5,3	4,60	8321	24471
Sønderup- Nordrupvester	914	448	1742	80498	19443	72200	4,1	3,90	3109	8325
Sørbymagle- Kirkerup	1448	687	2875	206405	39868	87305	3,0	2,80	7739	64186
Taarnborg	1434	569	2388	141253	28530	132355	5,5	5,20	5002	19804
Teestrup	1054	502	2327	203433	37254	110566	4,6	4,20	5895	25866
Terslev	1618	771	3318	182468	49229	107549	3,2	3,00	4626	13782
Tjæreby	1144	546	2445	215277	39228	60430	2,4	2,20	11840	41084
Tystrup- Haldagerlille .	866	418	1665	71459	17886	64393	3,9	3,50	6006	18935
Vallensved	810	400	1740	102025	23088	65486	3,8	3,60	4730	15877
Vemmelv- Hemmeshøj .	2069	974	3900	181572	40437	202736	5,2	5,00	8720	22549
Vetterslev- Høm	902	394	1764	85162	18722	56188	3,1	3,30	2640	5816
Vigersted	1002	454	2275	188035	33075	51730	2,3	2,10	7225	77488
Øde Førsløv ..	715	361	1657	98611	22040	53612	3,2	2,80	4109	14053
Ørslev	737	360	1472	75004	16920	40348	2,7	2,80	2411	6325
Ørslev-Søn- der Bjærge ..	971	485	1878	87560	19623	69115	3,7	3,90	3864	12288

kommune	Registerbefolkning 1/4 1950	Indkomstskatter						Formueskatter			
		Til Komm.		Udskrevet Skattebeløb til			Kommunal Skatteprocent	Kommunal Lign.s-procent	Samlet Formue		Udskrevet til
		Antal Skatteydere	Indkomst for Forhøj. og Nedsl.p.	Staten	Fæll.komm. Ud.lign.fond	Kommunen			Staten	Staten	Fæll.komm. Ud.lign.fond
		1000 Kr.	Kr.	Kr.	Kr.	pCt.	pCt.	1000 Kr.	Kr.	Kr.	
ndborg Amt.											
sløv	825	414	1474	71538	16320	45368	2,7	2,60	2776	8375	1250
strup	668	317	1241	62801	13619	49263	6,4	3,70	2439	9885	1407
sted-Vejle	1275	578	2243	92238	21731	107650	4,8	5,00	4799	10123	1567
rnakø	310	152	486	12689	3079	13371	2,8	2,50	1294	2104	286
sløv											
ense	2702	1413	6273	408351	81684	309530	5,0	4,80	18779	108177	17229
reby	1422	678	3046	167537	37928	150432	4,8	5,00	8797	26205	3933
betrolle-											
rg	2337	1101	4097	174029	40329	167182	4,1	4,00	7073	28674	2125
gninge											
islinge) ...	2048	1065	4751	304459	60461	176152	3,8	3,80	15859	60022	18451
gninge											
Erø)	1216	596	1960	70556	16744	98410	5,0	4,70	6818	12892	1973
strup	1200	591	2736	237956	42480	67279	2,4	2,00	7730	45390	7128
rnæs	991	432	1590	54468	13921	56193	3,5	3,40	3997	12117	1016
Jø	515	245	776	22618	5889	47055	5,5	4,40	1292	1691	249
nse	1099	546	2537	180168	33984	107062	4,3	4,00	12533	131834	20309
sted	433	188	754	30718	6967	27066	3,4	3,20	1515	2926	419
e	943	450	1784	86678	19029	53071	3,0	2,60	4740	20177	3084
borg Kbsts											
inddistr.											
(Jørnø)	65	28	94	2937	686	3906	4,1	3,40	204	348	50
lstrup	1190	547	2127	99073	22257	74965	3,5	3,50	4427	15460	2636
rup	1556	797	3222	184573	38826	112086	3,3	3,30	6855	23238	3357
lelev	626	226	893	54780	9614	25381	2,8	2,60	2185	11549	1758
ev	1941	942	3254	128404	32957	103915	3,2	3,20	6634	26003	4110
bjærg	1784	843	3709	254092	48799	171039	4,6	4,40	12815	100475	16537
me-											
dager	1651	817	2940	129039	30600	158739	5,4	6,40	6036	21601	3304
strup	824	370	1158	35364	9352	43938	3,9	3,50	1970	4034	648
en	402	172	627	20848	5379	17952	2,6	2,70	1422	3048	450
sted	1134	525	2180	146293	27417	83341	3,5	3,50	7026	62393	9394
ringe	497	237	1088	85378	15547	43112	3,8	3,50	3735	40225	6106
selager	1831	898	3946	250645	53410	135168	3,4	3,10	10780	59231	9110
erslev	1256	615	2462	139576	30984	85276	3,5	3,50	5242	20588	2928
lby (Ny-											
rg Lands).	497	254	1282	116256	20562	42570	3,5	3,00	3016	15191	2449
ne	2575	1266	4299	155046	38972	275550	6,0	6,60	9249	22767	3478
nble	2214	1125	4385	257804	52140	176350	4,2	4,00	10090	28768	5229
ldstrup	810	369	1474	74762	15138	48915	3,1	3,10	3629	18688	3019
løse	1192	521	1867	60598	15310	62870	3,4	3,40	3434	10978	1679
øby	1387	648	2704	130276	27423	75686	2,7	3,30	5278	25885	4033
rup	817	369	1413	69103	15102	50054	3,5	3,30	3048	6924	1008
lerup-Refs											
lndinge ...	1297	600	2411	103758	24564	55357	2,3	2,20	5571	14298	2223
rnstrup ..	1953	963	3805	205336	42323	132898	3,5	3,50	6547	16618	2612
det	1091	530	2285	105216	25557	121627	5,9	5,00	4860	14094	2077
gaa-											
ksendrup .	949	457	1871	82453	19509	60210	3,2	3,10	5523	17240	2727
løse	1406	680	2844	165853	35103	82822	2,9	2,60	8544	23816	3765
gelse-											
glsbølle ..	1515	713	3030	181004	35245	71587	2,4	2,30	5738	21501	3401
de	831	349	1335	59980	13881	70854	5,3	4,90	2932	7614	1191
.....	324	155	471	14695	3883	16166	3,0	3,00	1881	3557	564

Kommune	Registerebefolkning 1/4 1960	Indkomstskatter							Formueska	
		Til Komm.		Udskrevet Skattebeleb til			Kommunal Skatteprocent	Kommunal Lign.s-procent	Samlet Formue	Udski Skatteb
		Antal Skatteydere	Indkomst før Forhøj. og Nedsæt.	Staten	Fæll.komm. Udlign.fond	Kommunen			Staten	Staten
		1000 Kr.	Kr.	Kr.	Kr.	pCt.	pCt.	1000 Kr.	Kr.	
Magleby	2110	1020	4482	234853	49312	98339	2,2	2,20	8553	21863
Marstal										
Landsogn	2342	1186	4065	222136	44437	276805	6,8	5,80	14895	40133
Nørre Broby ..	1768	816	3211	143142	34019	119861	3,7	3,70	7834	19177
Ollerup	1110	599	2185	97975	24888	76814	3,3	3,60	5149	25004
Oure-Vejstrup	1958	960	3613	163289	39462	116911	3,2	3,10	7821	20569
Ringø	4458	2145	9820	572288	120368	500823	5,2	5,10	17439	63437
Rise	1711	810	2900	113750	29385	163114	5,6	5,70	13002	32887
Ryslinge	1596	724	2814	113941	27887	92259	3,2	3,50	4729	14616
Simmerbølle ..	668	304	1629	210164	31080	46075	2,9	2,50	5538	37227
Skaarup	2209	1178	3954	181566	41255	128739	3,3	3,00	8259	24170
Skellerup--										
Ellinge	1189	524	1917	67004	16681	50336	2,6	2,50	3443	7405
Skørbelev	925	451	2114	197024	33314	81519	3,9	3,40	4997	20036
Snøde-										
Stoense-Hov	2594	1281	4736	230784	49328	177175	3,4	3,60	13080	37943
Stenstrup	1999	898	3215	150974	29935	171683	5,3	6,00	5354	16755
Strynø	527	280	917	38269	8865	68693	7,2	6,20	2103	4610
Svanninge	2553	1265	4681	260619	51642	225745	5,0	5,50	11923	46342
Svindinge	784	361	1747	186485	31093	55109	3,2	2,80	6596	59525
Søby	1294	632	2088	66213	15566	117320	5,6	5,50	4864	11788
Søllinge-										
Hellerup	884	440	1766	99101	21271	49855	2,8	2,60	3490	11627
Sønder Broby .	1324	573	2146	118135	25009	87149	4,1	4,00	4630	11843
Sønder Høj-										
rup	644	303	1173	42189	10345	28355	2,3	2,70	1791	3174
Thurø	1591	804	3432	257107	47202	162228	4,5	5,00	9911	40038
Tranderup	761	395	1286	39681	11966	69823	5,4	5,00	4650	11091
Tranekær-										
Tullebølle ..	2123	1035	4678	453401	76553	144941	3,2	2,60	16042	157380
Tryggelev-										
Fodslette	1086	502	2393	191187	34176	61250	2,6	2,20	4915	18269
Tved	1214	527	2021	74322	17805	72772	3,6	3,50	3018	5728
Ulhølle	925	431	1767	69890	16177	93004	5,3	5,60	3597	7840
Ullerslev	1326	610	2571	123475	27088	71472	2,8	2,80	4338	9198
Vantinge	347	165	613	23157	6387	10382	1,7	1,50	1660	4005
Vester Aaby ..	1270	577	2380	123033	26251	92652	3,4	4,00	4708	13992
Vester Hæ-										
sing-Sand-										
holts Lyn-										
delse	1560	716	2446	96472	22760	114501	4,6	4,40	4820	11783
Vester Sker-										
ninge	1017	520	2012	95266	21062	97040	4,7	4,60	4589	11478
Vindinge	1731	832	3554	165578	36561	113360	3,2	3,10	6623	24576
Ørbæk	1052	480	2216	133909	27447	69304	3,1	2,80	5861	23369
Øster Hæsingø	535	260	1059	67787	13583	47817	4,7	5,00	5053	59738
Øster Sker-										
ninge	500	269	1152	71901	15588	43963	3,7	3,50	3080	8972
Sønderborg										
 Amtsraadskr.										
Asserballe	980	431	1596	67556	14494	93066	5,8	4,90	2912	6525
Broager	4968	2223	8066	415614	85014	452914	5,2	5,40	10254	29310
Dybbøl	1249	551	2201	112381	24128	125800	5,8	6,20	2759	7889

Kommune	Registerbefolkning 1/4 1950	Indkomstskatter						Formueskatter			
		Til Komm.		Udskrevet Skattelebøl til			Kommunal Skatteprocent	Kommunal Lign.s-procent	Samlet Formue	Udskrevet Skattelebøl til	
		Antal Skatteydere	Indkomst for Forhøj- og Nedset.	Staten	Fæll.komm. Udlign.fond	Kommunen			Staten	Staten	Fæll.komm. Udlign.fond
			1000 Kr.	Kr.	Kr.	Kr.	pCt.	pCt.	1000 Kr.	Kr.	Kr.
l	1765	841	3333	158712	34285	196425	5,9	5,00	4190	8372	1146
abjerg ...	1160	540	3068	647836	91205	130474	4,2	3,80	6224	52576	8660
n	541	262	934	36419	9446	54580	5,8	5,30	2110	5575	827
ip	1520	768	3043	157745	33883	115399	3,8	3,40	6064	20105	3015
næs	915	303	1658	69441	13189	84082	5,1	5,00	3355	4960	740
ing	861	404	1542	62758	14500	90757	5,9	5,70	1483	3635	540
bild	1701	781	3186	151314	31168	178278	5,6	5,10	6796	16758	2493
ark	1218	584	2109	82327	18733	120314	5,7	5,20	3618	7263	1110
øl	860	395	1507	60926	13206	113933	7,6	8,20	1947	4419	660
øl	1004	489	1716	72429	17092	122309	7,1	6,50	3560	9275	1366
.....	454	227	752	27497	6685	44650	6,0	5,70	1035	1788	224
rup	1349	641	2605	120560	27818	151720	5,8	6,50	3692	9131	1333
strup	1136	513	1989	95459	20103	106317	5,3	5,10	3460	9037	1333
islet	1221	587	2312	103412	24669	121960	5,3	4,80	4370	11748	1705
bøl	3243	1513	6326	334241	66830	317245	5,1	5,40	8261	32191	4886
rup	1952	919	3097	122264	29242	204171	6,6	6,40	5158	13817	2209
sted Amt.											
ed-											
ærgby	849	327	1128	28419	8110	45599	4,0	4,90	2023	4396	751
sted-											
up	1852	888	3360	133739	31883	147700	4,4	4,80	5689	21241	4803
lum-											
by	1759	777	2937	151211	33951	128018	4,4	4,60	4315	10086	1588
strup-											
lerup	042	316	1071	39836	10962	50761	4,8	5,00	2008	4391	673
ritslev ...	2567	1192	4746	290078	58683	270827	5,4	6,10	9197	30166	4962
e-Sønder											
aaby	1025	452	1498	50000	13892	77812	5,0	6,40	1491	2763	384
lev-											
llerup	909	428	1568	58103	16216	87136	5,5	6,60	2585	5446	854
up-Øster											
by	1072	491	1750	76750	18384	99062	5,7	6,00	2812	6663	1069
ing-											
igstrup ...	1363	511	2006	65821	16499	87732	4,4	5,30	2825	4096	819
ing-											
lerslev ...	899	411	1495	54918	14771	50277	3,3	3,50	4048	9440	1593
igsø-											
rup	806	345	1318	53826	12911	73537	5,5	5,70	2169	5859	915
rslev-											
astrup ...	1516	680	2607	121410	28660	119476	4,4	4,30	4475	9977	1535
demaal ...	336	143	461	10341	2939	31943	6,8	7,20	589	511	73
tdal	512	210	760	25406	5664	43632	5,6	5,60	592	1294	187
dborg-											
inerup ...	2218	965	2979	99596	25661	218430	7,4	8,00	2814	4654	642
strup ...	569	270	988	83366	8788	44368	4,5	4,30	1112	1311	166
ip	2286	1128	4610	263932	55640	226120	4,9	5,00	6030	17861	2892
bjærg-											
ngs	2775	1265	5052	257744	57677	280162	5,5	5,50	8285	22142	3433
bjærg-											
um-Lod-											
erg	962	410	1465	49400	12125	99584	6,8	6,90	2194	5558	856
idø	733	335	954	23878	6136	57194	6,0	6,20	1861	3224	556

Kommune	Registerbefolkning 1/4 1950	Indkomstskatter						Formueskatte			
		Til Komm.		Udskrevet Skattebeløb til			Kommunal Skatteprocent	Kommunal Lign.s-procent	Samlet Formue		Udskrev Skattebeløb
		Antal Skatteydere	Indkomst før Forhøj. og Nedlæs.	Staten	Fæll.komm. Udlign.fond	Kommunen			Staten	Staten	
		1000 Kr.	Kr.	Kr.	Kr.	pCt.	pCt.	1000 Kr.	Kr.	Fæll.komm	
Karby-Hvid- bjærg-Red- sted	2743	1110	4006	141684	35476	182378	4,6	5,60	4668	10818	1
Ketterup- Gøtterup	1694	688	2412	64068	16892	139625	5,8	6,00	1948	3738	
Ljørslev- Ørding	1030	426	1251	24226	7470	77839	6,2	6,80	1856	5431	
Lødderup- Elsø	1340	576	2115	60234	19584	103187	4,9	5,20	3433	9600	1
Nors-Tved	1403	640	2328	94823	23138	121088	5,2	5,20	4077	11667	1
Nørhøa	750	327	922	26497	6615	55599	6,0	6,20	1007	2229	
Rørh- Hansted-Vigsø ..	1508	585	1973	51056	13004	114720	5,8	6,40	1846	3489	
Sejerslev- Ejerslev- Jordsby	1837	792	3047	108460	29285	105998	3,5	3,50	4208	11110	1
Sennels	906	402	1433	48401	14050	65730	4,4	4,30	3289	9273	1
Sjørring- Torsted	1699	723	2883	157760	32169	114806	4,0	5,00	4477	23469	1
Skinnersrup	322	172	666	28819	8010	21806	3,2	3,30	1462	3803	
Skjoldborg-- Kallerup	935	410	1353	39914	11594	54835	4,3	4,10	2194	4994	
Skyum-Hør- dum	1846	832	3069	141871	31452	157729	5,1	5,70	5249	14072	1
Snedsted	1901	849	2891	109102	25683	153979	5,3	5,80	4342	8776	1
Solbjerg-Sund- by Mors	1451	683	2309	77905	20711	123385	5,3	6,20	3136	7647	1
Søndbjærg- Odby	1284	555	1839	62874	16649	121358	6,6	6,60	2272	3472	
Sønderhø- Hørsted	803	326	1247	47364	11503	58894	4,7	4,50	2010	4513	
Thisted Land- sogn	1362	616	2722	143139	30292	108621	3,9	4,00	4221	10706	1
Tilsted	493	232	975	86932	15327	39197	4,4	4,20	4016	18101	1
Torup-Kilm ..	1748	725	2353	69176	18004	116827	4,9	5,00	3703	10429	1
Tæbring-Ov- trup-Hak- keby	1150	461	1682	44804	12514	85883	5,0	5,60	2646	7044	
Tødsø-Erslev ..	1482	707	2533	85257	23705	97660	3,8	4,70	4612	9013	
Tømmerhø- Lild	1837	750	1878	50756	15320	139410	7,4	7,50	2621	7827	
Vang (med Tvorup)	687	291	1059	36652	9077	52327	4,9	4,80	1056	1877	
Vejerslev- Bilstrup	1171	502	1977	85502	20329	113719	5,8	6,00	3196	7893	
Vester Vandet- Øster Vandet	1215	558	2085	79570	10822	107617	5,2	5,10	2669	5286	
Vestervig- Agger	4727	1924	9168	224769	50900	397958	4,4	4,40	6850	18483	1
Visby-Helt- borg	936	400	1503	56315	14437	75208	5,0	5,10	2355	4605	
Vust	268	125	405	11550	3379	12396	2,8	3,00	807	1219	
Øsløs-Vesløs- Arup	1735	736	2302	60921	16061	116425	5,1	6,00	2508	4152	

Municipality	Registerbefolkning 1/4 1950	Indkomstskatter							Formueskatter			
		Til Komm.		Udskrevet Skattebeløb til			Kommunal Skatteprocent	Kommunal Lign.s-procent	Samlet Formue		Udskrevet Skattebeløb til	
		Antal Skatteydere	Indkomst for Forhøj. og Nedsæt.	Staten	Fæll.komm. Udlign.fond	Kommunen			Staten	Staten	Fæll.komm. Udlign.fond	
		1000 Kr.	Kr.	Kr.	Kr.	pCt.	pCt.	1000 Kr.	Kr.	Kr.		
Assels-												
er												
s	1432	613	2024	61501	16355	137863	6,8	7,80	2836	7344	1164	
d	733	341	1206	45112	11603	42046	3,5	3,30	2193	4960	816	
er Amt.												
.....	1100	475	1725	62091	16162	111411	6,5	7,00	2130	4523	625	
.....	977	436	1429	41974	12744	107013	7,5	8,00	1382	2322	331	
.....	956	471	1540	43180	11224	102341	6,7	8,00	2633	5835	850	
.....	1728	810	2781	113772	26617	158980	5,7	6,20	4016	8884	1343	
.....	858	392	1459	67307	16497	73700	5,0	5,00	3393	7187	1091	
.....	2198	955	3547	139841	31456	188036	5,3	5,50	3345	8925	1328	
up	1074	454	1429	32609	9259	87639	6,1	6,50	1121	2146	163	
.....	656	306	1123	43580	10331	81889	7,3	7,70	1715	5282	973	
p	1022	472	1680	52254	13915	93934	5,6	6,20	2055	3225	438	
rlev	985	507	1586	58738	14585	99197	6,3	7,50	2453	4791	727	
ted	253	114	322	5864	2032	23934	7,4	8,00	897	1969	301	
p	973	471	1643	55553	15430	111573	6,8	8,00	2958	7016	1012	
g	664	313	1172	46887	12367	45469	3,9	4,00	1446	3141	576	
Land-												
.....	376	169	639	24836	6111	23522	3,7	3,80	548	1090	128	
.....	1054	450	1570	57756	12073	89211	5,7	6,00	2056	5153	733	
.....	1136	450	1617	45379	12856	81522	5,0	6,00	1947	4938	720	
kloster												
sgn ..	525	265	814	24863	7109	41701	5,1	5,50	416	463	37	
n	406	169	537	17726	4600	24712	4,6	4,50	765	1628	218	
ønder	1332	572	2270	107444	25430	142235	6,3	6,10	4394	13007	2222	
Løgum ..	1684	631	2245	51965	16357	172197	7,7	9,00	832	930	114	
up	213	89	339	11854	3237	16080	4,7	5,00	875	1754	244	
d	1243	517	1931	68043	16546	124010	6,4	7,00	1864	4299	625	
.....	512	236	734	19966	5900	42144	5,7	6,00	798	1055	176	
.....	701	310	1006	28334	8237	59324	5,9	6,30	1196	2849	412	
.....	708	335	934	24840	6443	71530	7,7	8,60	855	751	156	
.....	211	99	327	9418	2905	17049	5,2	5,60	385	910	124	
ek	2603	1303	4473	194090	44096	320223	7,2	8,00	6280	13837	2808	
t	697	290	1064	27479	7478	54361	5,0	5,50	1254	2914	454	
v	2628	1181	4060	153467	33451	315150	7,8	7,70	3365	9180	1362	
Land-												
.....	253	126	451	19074	5133	24383	5,3	5,50	1014	2104	299	
.....	437	186	676	16983	5057	30607	4,5	5,20	553	798	132	
.....	734	314	1115	30911	8732	57668	5,2	6,00	1200	2404	338	
.....	1122	471	1545	40881	10876	101250	6,6	7,50	1614	3001	435	
Amt.												
le	729	361	1535	76494	17979	57255	3,7	3,50	3583	11357	1785	
kring ..	2729	1277	5853	381254	100075	221875	3,9	3,60	10706	69579	7709	
sted	1933	893	3556	205832	43763	202698	5,7	5,30	6925	23123	3577	
j	1127	463	1620	50295	13696	118960	7,3	7,20	1470	3340	477	
.....	6240	2649	11482	522470	121197	877576	7,6	7,60	18813	80724	11815	
en	1630	800	2929	107388	27138	152859	5,2	5,10	5455	12575	2123	
rup	475	232	937	44856	10197	26421	2,6	3,00	2136	5906	967	
.....	583	262	1519	169869	28590	52521	3,6	2,80	5146	55828	8613	
.....	2832	1298	4777	198409	47106	219941	4,6	4,40	7613	11447	2627	

Kommune	Registerbefolkning 1/4 1950	Indkomstskatter						Formuesk		
		Til Komm.		Udskrevet Skattebeløb til			Samlet Formue	Udsk Skattel		
		Antal Skatteydere	Indkomst for Forhøj- og Nedsæt.	Staten	Fæll.komm. Udliqn.fond	Kommunen	Kommunal Skatteprocent	Kommunal Liqn.s-procent	Staten	Staten
		1000 Kr.	Kr.	Kr.	Kr.	pCt.	pCt.	1000 Kr.	Kr.	
Eltang-Sønder Vilstrup	2564	1185	5371	434357	84549	246118	4,8	3,80	11986	53423
Engum	941	420	1847	135536	25246	61646	3,4	3,20	6399	66221
Erresø	1546	714	2936	146851	34018	136097	4,7	4,40	5292	17131
Filskov	1000	405	1602	39714	11402	117488	7,3	7,50	1521	2364
Gaarslev	972	466	1829	73357	17734	82776	4,5	4,40	5829	33090
Gadbjerg	1302	590	1907	60132	16701	135992	6,8	6,80	2423	3476
Gaverslund	5120	1702	7296	350163	84190	382969	5,2	5,00	9187	27472
Giv	3859	1731	6071	215448	52906	468577	7,7	7,90	8177	16887
Givskud	1202	502	1567	43504	11769	98470	6,3	6,90	687	928
Glud-Hjørnø	1443	661	2533	110045	26470	131390	5,2	5,40	4229	8149
Grejs-Sindbjerg	1099	891	3459	148367	35871	208952	6,0	5,60	6630	16959
Harle-Nørre Bramdrup	1500	773	2849	162665	33860	132173	4,7	3,90	5416	16076
Hatting-Forsø	1937	896	3650	203737	43614	192417	5,4	5,00	8083	28394
Hedenstød-Store Dalby	2623	1231	4910	267078	56819	235772	4,8	4,30	8385	21589
Højls	1000	417	1614	63753	14888	88746	5,4	5,50	2028	5580
Herslev	923	309	1510	70175	16240	70364	4,7	4,00	3227	14433
Hornstrup	2222	1033	4881	412252	73015	192341	4,2	4,00	11440	64801
Hornum	210	108	479	30072	6180	13181	2,8	2,70	1038	3171
Hover	3217	1455	6068	234947	51040	354473	5,9	7,00	4640	11514
Hvejsel	1424	620	2444	114509	26443	93545	3,8	3,60	5838	19606
Højen	944	430	1876	105719	22685	80829	4,4	4,70	3476	13107
Jelling	2372	1077	4021	179027	42178	137255	3,4	3,20	7093	15973
Jerlev	604	312	1144	40991	11954	34785	3,0	3,00	1983	4061
Kollerup-Vindelev	999	448	1815	92363	21009	75218	4,1	3,90	3666	9093
Korning	599	266	959	43745	9862	56454	5,9	5,80	1357	3154
Langskov	773	358	1492	103392	10713	64540	4,3	4,30	3078	14114
Lindeballe	757	328	1133	31032	8321	58640	5,2	4,70	1617	2574
Løsning	1569	730	2432	101226	22319	131155	5,4	5,30	2654	3980
Nebnsager-Bjærg	1615	784	3065	159066	36331	169016	5,5	5,20	5830	14175
Nørup	1948	911	3085	82641	22565	196122	6,4	6,70	3697	5497
Pjedsted	567	280	1210	64435	14795	47783	4,0	4,00	2554	11180
Raarup	2288	908	3939	193385	42467	222816	5,6	5,20	6996	17662
Randbøl	1588	622	2289	75654	17384	96751	4,0	4,20	2724	6081
Ringgive	1620	673	2161	63195	19503	120380	5,2	4,40	3026	4452
Skibel	1676	771	2759	85744	21188	158565	5,1	6,10	2775	5311
Skjold	750	353	1291	67402	15021	66271	5,1	4,40	2597	6380
Skærup	606	318	1215	53872	13017	53290	4,4	4,00	2472	7779
Smlidstrup	1715	824	3272	160579	37895	145689	4,5	4,20	5693	18178
Stovby	1863	869	3347	160669	37930	168827	4,7	4,70	7123	26503
Sønder Bjert	1718	770	3013	145752	34161	183501	6,1	6,20	4796	13010
Sønder Omme	2755	1032	4107	150633	33988	223614	5,5	5,00	3136	6757
Sønder Stenderup	1153	498	2000	114626	24568	93791	4,7	4,70	2989	9278
Taps	815	384	1350	58171	14267	62649	4,6	4,50	1992	4992
Tavlov	2024	988	3882	188144	43334	194503	5,0	5,20	5648	15803
Tyregod	2144	960	3344	144817	29543	236293	7,1	7,50	4623	9001
Tyrsted-Ut	2790	1196	5439	289502	60490	200708	3,7	3,70	7877	21955
Uldum	1126	517	1896	83796	18740	92045	4,8	4,20	3255	9153

Kommune	Registerbefolkning 1/4 1950	Indkomstskatter						Formueskatter			
		Til Komm.		Udskrevet Skattebeløb til			Kommunal Skatteprocent	Kommunal Lign.s-procent	Samlet Formue		Udskrevet Skattebeløb til
		Antal Skatteydere	Indkomst for Forhøj. og Nedsæt.	Staten	Fæll.komm. Udlign.fond	Kommunen			Staten	Staten	
		1000 Kr.	Kr.	Kr.	Kr.	pCt.	pCt.	1000 Kr.	Kr.	Kr.	
Jllerup											
Landsogn	209	114	517	24374	5523	12017	2,5	2,60	1350	4629	714
Jrlev-Stende- rup	135	541	2362	125706	26989	101122	4,5	3,80	4480	12906	2014
Tøjby	715	334	1341	50071	14970	66728	5,1	4,70	3017	9797	1614
Tøjstrup	121	515	2125	70135	17376	98264	4,4	5,00	2131	5636	874
Vester	468	247	880	32424	8464	60052	6,8	6,60	2279	2809	472
Vester Nebel	727	311	1110	38644	10028	49756	4,5	4,60	1802	3373	506
Vinding	3361	1560	9847	1079848	183765	392884	4,4	4,10	23808	130278	21046
Vur	842	397	1309	53722	13906	55301	4,2	3,50	2545	6151	944
Vonsild	1080	539	2279	157550	31122	95420	4,2	3,50	3556	13024	2046
Vids	1566	696	2466	97382	24400	130450	5,0	4,50	3148	8007	1223
Vidsted	1375	652	2417	84852	23190	88737	3,7	4,40	4161	14227	2223
Visted	64	321	1140	47544	12290	59193	5,2	4,60	2208	4197	674
Vrum-Dav- gaard	1241	548	2062	101840	22955	89966	4,4	4,40	4905	25449	4040
Vester Nykirke	1827	731	2386	78231	20451	182640	7,7	7,50	2638	4482	669
Vester Snede	2031	918	3449	144885	33984	198190	5,7	5,60	6149	12237	1880
Vester Starup	1578	770	2840	125894	31334	82296	2,8	2,90	4495	10677	1605
Viborg Amt.											
Vind	664	288	900	24802	7086	60704	6,7	6,50	1102	3471	530
Vismild-Tap- drup	2080	886	3658	212716	43022	162255	4,5	4,10	5012	15988	2510
Valle	953	407	1423	41107	11218	74624	5,2	5,30	1822	2609	396
Valling-Volling	1016	477	1898	106206	23781	87576	4,6	5,30	3064	7569	1240
Vjerring-Mam- men	1418	626	2194	87514	20062	138507	6,3	6,50	3808	9204	1460
Vrøndum-Hvid- bjærg	790	346	1299	46547	13136	41579	3,2	3,80	1532	3743	526
Vavbjærg-Møn- sted-Smolle- rup	1911	794	2658	63984	18477	111002	4,2	4,20	1954	2777	443
Vollerup-Finde- rup-Ravn- strup	2080	1016	3671	181331	41098	206122	5,7	5,10	4581	16181	2522
Vurup-Tønde- ring	1288	589	2284	101688	24719	96958	4,2	5,00	3546	8224	1284
Vingevang	1810	730	2432	58422	16989	155855	6,4	6,50	1567	3211	490
Vredersiks	1947	812	2965	94974	23066	159316	5,4	5,50	2012	3276	459
Vunder	1122	452	1568	46249	11326	84122	5,4	6,00	1668	3063	489
Vuur	1440	646	2306	91507	22047	106550	4,6	4,60	4474	9451	1484
Vedsted-Fjelsø	1866	808	2975	118670	28625	150363	5,1	5,40	4571	9623	1469
Vrindeslev											
Vrønning	1516	695	2598	116124	28505	102203	4,0	6,00	4058	12287	2142
Vrønbæk	1776	752	2625	91465	21835	112105	4,5	4,40	3260	9047	1422
Vrøvdal	561	229	891	30171	7972	32655	3,7	4,00	1325	3358	527
Vrasum-Ram- sing	1094	455	1590	59858	15779	63193	3,9	5,00	1616	5914	1049
Vravrum-Sall	1102	460	1658	55614	12984	99606	6,0	6,10	1791	4622	706
Vrølem-Hindborg- delby	1037	532	2241	143019	31666	72418	3,2	3,20	3241	10251	1522
Vrørum-Vester Bjerregrav	864	363	1014	22712	7782	78875	7,3	7,10	1018	2282	350

Kommune	Registerbefolkning 1/4 1950	Indkomstskatter						Formueskatter			
		Til Komm.		Udskrevet Skattebeløb til			Kommunal Skatteprocent	Kommunal Lign.s-procent	Samlet Formue		Udskrevet Skattebeløb til
		Antal Skatteydere	Indkomst for Forhøj. og Nedsæt.	Staten	Fæll.komm. Udlign.fond	Kommunen			Staten	Staten	
			1000 Kr.	Kr.	Kr.	Kr.	pCt.	pCt.	1000 Kr.	Kr.	Kr.
Hinge	818	362	1182	45635	10060	60094	5,1	5,40	1683	7515	1342
Hjerk-Harre ..	1043	448	1703	66119	17895	60755	3,5	3,80	2890	5271	806
Hjermind-Le- Hjorthede ..	2925	1330	5262	299573	60672	232065	4,2	4,50	5826	15269	2576
Hornbæk-Ta- num	1458	667	2950	240790	41846	07758	3,5	3,30	5683	20572	3302
Hovlbjærg- Granslev	1512	626	2414	114895	22447	136406	5,7	6,00	3425	13356	2421
Hvam-Hvilsom	1419	629	2219	72215	19579	117125	5,3	5,20	2330	3861	548
Hvorslev-Ge- rning	1820	835	3004	119473	27203	108999	3,6	4,00	4241	7947	1226
Højbjerg-El- borg	1291	527	1921	72432	16131	103186	5,4	5,70	2629	5822	893
Højslev-Dom- merby-Lundø	2216	900	3526	153030	34366	143642	4,1	4,00	3271	7608	1098
Jebjærg-Lyby	1606	705	2680	135962	30926	128832	4,8	6,00	3634	8711	1548
Junged-Torum	1308	548	1995	65917	18225	92483	4,6	6,40	2291	4421	640
Karup	1015	410	1788	83992	17804	111086	6,2	6,20	1406	2044	292
Kjellerup	2730	1433	6092	366527	76575	441912	7,2	8,00	10057	32580	5160
Kiejrtrup	988	464	1539	45995	13274	83197	5,4	5,40	1791	3680	539
Kobberup-Fel- dingbjærg- Gammelstrup	2689	1184	4398	160140	38069	176801	4,0	4,60	4638	9920	1487
Kragelund	1072	485	1600	39748	11927	82580	5,1	5,30	1522	2228	350
Krejbjærg	553	232	953	41756	9895	28590	3,0	3,60	1255	3785	565
Lastrup-Skals	1905	830	3128	124340	29508	140469	4,5	5,00	5329	18301	2846
Langaa-Torup- Sønder Vinge	3186	1405	5427	241311	49749	321168	6,0	5,00	4609	17884	2751
Lem-Vejby ...	1262	518	1999	101663	22966	113431	5,7	6,80	2452	5854	836
Lemming	820	351	962	37837	9614	71553	7,4	6,80	982	1479	216
Levring	867	404	1426	64853	16399	70367	4,9	4,80	2745	6598	972
Lime	1071	457	1543	53908	13266	90711	5,8	8,20	1366	3222	543
Lysgaard	672	309	1040	33513	9016	58257	5,6	5,30	1406	1739	211
Navirup-Sæby- Vile	1691	763	2802	115609	25917	167540	6,1	8,00	3525	21350	3429
Nørbej-Sønder- beg-Læsten ..	1073	464	1621	42334	11939	93252	5,7	5,50	2066	4694	666
Odense-Otting	826	389	1636	81573	19829	49403	3,0	3,40	2548	7212	1079
Roslev	1140	511	2142	117846	24612	88642	4,1	5,00	2366	5174	797
Rydbjærg	458	199	826	35387	9341	25991	3,2	3,70	1066	1989	257
Rødding	1490	625	2234	78388	18665	99105	4,4	7,30	2098	3322	634
Rødding-Løvel- Pederstrup .	1874	783	2667	60220	19223	126330	5,0	5,00	2906	4487	652
Sahl-Gulev ...	2033	901	2795	81051	20538	142913	6,1	6,20	2116	5085	764
Sjalling-Sinding	808	407	1372	43354	12283	71257	5,2	5,10	2223	3759	604
Selde-Aasted .	1618	715	2738	159739	33613	134728	4,6	5,70	3639	10739	1722
Serup	725	309	1090	34019	8225	58772	5,4	6,20	1429	1944	315
Slimested	1364	576	1955	56925	16170	105390	5,4	5,00	3392	7774	1216
Sjorslev	1390	603	2063	78159	17648	149261	6,8	6,80	2397	4734	723
Skive Landsogn- Resen	1342	280	1230	53274	14851	61395	5,0	5,00	1145	3985	621
Skød	585	232	921	31622	7849	63830	7,0	7,40	1527	4445	668
Svostrup	1229	552	1903	69048	19184	65656	3,5	3,20	2557	8209	1256
Sønder Rind ..	609	264	1042	34360	7912	58347	5,6	6,50	1308	2949	443

Kommune	Registerbefolkning 1/4 1950	Indkomstskatter						Formueskatter			
		Til Komm.		Udskrevet Skattebeløb til			Kommunal Skatteprocent	Kommunal Lign.s-procent	Samlet Formue		Udskrevet Skattebeløb til
		Antal Skatteydere	Indkomst for Forhøj. og Nedsæt.	Staten	Fæll.komm. Udlig.n.fond	Kommunen			Staten	Staten	Fæll.komm. Udlig.n.fond
		1000 Kr.	Kr.	Kr.	Kr.	pCt.	pCt.	1000 Kr.	Kr.	Kr.	
Rup-Kvols-											
orris	1360	525	1859	63340	16083	97726	5,3	5,20	2440	3660	541
trup	312	138	389	8531	2568	16968	4,4	4,40	299	235	40
.....	696	262	975	32285	8505	54682	5,6	7,50	1164	1818	258
le-Nørre											
inge	809	323	1303	54105	12948	34260	2,7	2,50	3087	22029	3351
ning	2353	1031	3596	132745	34705	198487	5,5	5,60	5726	9173	1560
trup-Roum	1787	774	2524	82042	22832	139520	5,5	6,00	2808	5031	802
jærg-Lynde-											
ip	1409	663	2155	64824	17458	87508	4,1	3,80	2478	5517	913
nmen-Lin-											
um-Bigum	1644	654	2447	97467	21547	100471	4,1	4,20	3339	11539	1760
erslev-Ajdt-											
orsø	2035	893	3382	119886	27449	193014	5,7	6,70	3148	6737	1072
lev	1142	520	1825	129685	22795	82414	4,5	4,70	2463	6967	1037
iter Bølle ..	990	420	1446	37175	11609	66523	4,6	4,90	1419	1952	350
ster Velling-											
kern	1274	605	2029	54639	16211	94652	4,6	4,80	2420	4777	680
borg Graa-											
rødre Land-											
strikt	67	34	141	7297	1937	2714	1,9	2,10	518	1329	286
erslev ...	1558	706	2466	101662	28359	163072	6,2	6,40	3733	7495	1070
dum	1967	806	2928	101474	23597	155502	5,3	5,60	3373	5893	764
ikel	783	311	1129	34897	9198	69400	6,2	6,10	2071	7586	1205
im	894	372	1371	46415	11329	69226	5,1	5,60	1765	4343	697
rde-Fiskbæk-											
omlund	2012	872	3094	80980	23041	144705	4,7	4,50	3146	5080	735
ning-Kvor-											
ting-Ham-											
iershøj	2048	860	2908	107256	27139	157250	5,4	5,40	3499	6706	1000
dsted-Fly ..	1207	528	1830	60439	15914	90212	4,9	5,50	2413	4767	712
ov-Resen ..	1599	691	2794	135094	31491	116078	4,2	4,90	3246	7185	1161
levkloster .	1122	551	2016	70892	20293	67725	3,3	3,20	2474	6811	1017
im	328	147	551	20067	6159	21109	3,8	3,70	767	922	102
im-Viskum-											
ejrum	2262	983	3298	107638	26755	177242	5,4	5,00	4252	7219	1031
er Bjerre-											
rav-Aalum .	1535	635	2297	86423	19757	129842	5,6	5,60	3147	9848	1464
er Bølle ...	2217	917	3937	220560	44812	231035	5,9	6,00	6117	19251	3294
er Velling-											
elstrup-											
rensten	1087	509	1716	45328	13468	76243	4,4	4,70	1868	2148	383

Samlet skat til opholdskommunen for forsørgere med 2 børn for visse indkomster 1950-51

Hovedstaden og provinsbyerne med forstæder.

	2000 kr.	3000 kr.	5000 kr.	7000 kr.	12000 kr.	20000 kr.
København	—	69	259	472	1020	1980
Frederiksberg	4	52	194	354	766	1484
Gentofte	4	52	194	354	766	1484
Forstæder til hovedstaden:						
Birkerød	3	30	180	398	972	1810
Brøndbyerne	5	19	138	360	1028	1810
Gladsaxe	14	52	218	443	1019	1964
Glostrup	4	15	124	332	976	1740
Hørløv	2	71	268	486	1052	1852
Hvidovre	—	45	250	480	1283	2300
Hørsholm	4	32	173	320	709	1464
Lynby-Taarbæk	—	34	173	368	856	1684
Rødovre	4	38	178	435	1084	2104
Søllerød	5	47	222	458	962	1796
Taarnby	—	66	240	414	1043	2020
Aabenraa	—	35	220	461	1170	2346
Ensted	—	—	216	348	706	1204
Hjørdkær	58	137	304	492	1004	1988
Løjt	36	130	307	528	1009	1738
Rise	16	85	217	376	804	1368
Aakirkeby	—	45	335	620	1445	2686
Aalborg	4	47	244	493	1128	2354
Hasseris	5	56	201	335	691	1238
Aarhus	—	44	237	513	1314	2552
Aaby	—	24	130	282	722	1402
Hasle-Skejby-Lisbjerg ..	11	86	240	393	877	1624
Holme-Tranbjerg	—	40	218	471	1206	2342
Vejlby-Rilsskov	—	24	131	281	660	1384
Viby	—	45	214	463	1184	2286
Allinge-Sandvig	—	177	524	925	1991	3408
Assens	3	52	235	554	1398	2602
Augustenborg flække	4	44	218	426	1010	1848
Bogense	13	88	350	684	1723	2972
Brønderslev	3	43	198	462	1326	2574
Jerslev	39	86	185	332	684	1164
Serreslev	20	69	172	315	701	1194
Christiansfeld flække	8	43	252	445	989	1900
Ebeltoft	5	65	320	660	1600	2850
Esbjerg	1	32	239	607	1498	2800
Faaborg	—	38	180	435	1220	2120
Diernæs	41	74	157	295	571	980
Svanninge	1	22	165	385	907	1568
Fredericia	—	42	270	571	1457	2658
Frederikshavn	3	51	240	596	1456	2800
Elling	26	66	182	324	787	1338

	2000 kr.	3000 kr.	5000 kr.	7000 kr.	12000 kr.	20000 kr.
Frederikssund	4	43	219	452	1204	2120
Oppe Sundby	11	44	176	290	678	1170
Frederiksværk	4	41	196	444	1199	2092
Grenaa	2	41	253	532	1301	2460
Haderslev	3	45	268	592	1500	2640
Hase	8	87	412	764	1680	2968
Helsingør	2	58	322	675	1465	2544
Tikøb	—	77	228	462	1139	1980
Herning	2	34	186	417	1027	2008
Hillerød	—	36	192	309	1038	1946
Frederiksborg Slotssogn .	1	28	150	293	634	1132
Hjørring	3	52	290	653	1631	3082
Astrup	16	41	176	361	874	1498
Ugli	35	70	185	333	854	1456
Hobro	—	65	372	720	1838	3392
Holbæk	2	31	229	539	1456	2742
Holstebro	3	32	220	488	1224	2404
Horsens	4	64	305	710	1826	3506
Hatting-Torsted	18	82	238	382	804	1462
Tyrsted-Ut	—	15	148	244	529	1054
Vähr-Nebel	12	62	172	312	643	1112
Højer Flække	10	76	354	606	1448	2574
Kalundborg	2	47	264	542	1476	2658
Kerteminde	1	29	175	388	886	1754
Kolding	3	48	257	548	1379	2550
Dalby	—	56	134	235	431	744
Eltang-Sdr. Vilstrup	—	8	152	319	586	1010
Seest	32	93	202	323	680	1162
Vonsild	49	92	177	269	499	882
Korsør	—	35	256	550	1486	2714
Taarborg	4	32	196	359	790	1372
Køge	3	38	198	510	1367	2376
Herfølge	3	20	90	183	449	840
Lemvig	7	45	221	465	1278	2460
Løgstør	—	55	212	621	1774	3082
Løgumkloster Flække	8	166	385	620	1421	2828
Mariager	5	76	346	630	1486	2564
Maribo	4	38	141	443	1226	2206
Branderslev	17	31	59	95	180	322
Marstal Hdplads	23	151	382	684	1430	2592
Middelfart	—	33	206	505	1417	2488
Vejlby-Strib	—	18	115	259	594	1026
Nakskov	4	36	199	453	1285	2234
Arlinge	12	24	53	101	185	320
Herredskirke-Løjtofte	5	20	46	82	173	296
Neksø	5	68	304	570	1316	2404
Nibe	—	89	378	685	1709	2968
Nordborg Flække	19	73	322	570	1176	2016
Nyborg	2	40	235	570	1570	2828
Avnslev-Bovense	5	14	192	298	792	1368

	2000 kr.	3000 kr.	5000 kr.	7000 kr.	12000 kr.	20000 kr.
Nykøbing F.	1	34	123	346	1027	1022
Væggerløse	30	55	116	202	392	672
Ønslev-Eskildstrup	11	52	140	240	570	984
Nykøbing M.	—	48	208	482	1353	2824
Nykøbing S.J.	2	46	249	523	1306	2346
Nysted	—	81	362	684	1627	2823
Næstved	4	50	232	505	1290	2544
Herlufsholm	—	34	167	381	942	1636
Nørre-Sundby	—	24	162	327	772	1526
Sundby-Hvorup	4	42	248	466	1139	2828
Odense	4	39	188	504	1296	2488
Dalum	3	27	136	356	826	1676
Præstø	6	49	219	445	1126	2062
Randers	3	38	253	542	1373	2658
Dronningb. Landsogn	2	30	174	360	894	1710
Kristrup	2	31	202	432	1097	2120
Vorup	2	25	162	346	877	1696
Ribe	3	47	252	645	1565	2968
Øster Vedsted	—	133	310	540	1050	1800
Ringkøbing	—	38	247	494	1274	2234
Ringsted	2	37	204	465	1142	2308
Benløse	5	10	110	300	770	1330
Velterslev-Høm	16	56	132	218	454	816
Roskilde	7	39	186	482	1190	2404
Rudkøbing	—	47	185	580	1493	2828
Simmerbølle	6	33	100	178	420	720
Skrøbelev	—	31	126	227	494	958
Rødby	—	82	355	762	1954	3392
Rønne	3	41	260	626	1562	3110
Sakskøbing	—	42	186	478	1206	2262
Silkeborg	1	70	371	764	1937	3450
Skagen	6	44	240	504	1229	2362
Skanderborg	9	58	306	601	1637	2856
Fruering-Vitved	—	—	210	388	858	1482
Skive	3	58	242	564	1790	3110
Skive Landsogn-Resen ...	6	38	178	341	700	1200
Skælskør	—	46	230	524	1486	2602
Eggeslevmagle	9	38	112	188	410	734
Slagelse	3	34	248	484	1204	2376
Slagelse Sci. Peders Land- sogn	3	33	158	316	775	1346
Sorø	5	53	250	554	1322	2602
Lynge	3	7	97	102	400	720
Pedersborg	—	44	124	214	478	824
Stege	—	40	161	401	1181	2262
Stege Landsogn	4	21	89	225	643	1112
Stege Kbst. Länddistrikt ..	11	26	77	125	229	396
Store-Heddinge	7	58	289	538	1380	2348
Lille Heddinge	14	65	156	270	504	858
Struer	2	46	243	520	1384	2404
Stubbekøbing	5	32	242	559	1530	2658

	2000 kr.	3000 kr.	5000 kr.	7000 kr.	12000 kr.	20000 kr.
Svaneke	—	91	434	803	1739	3110
Svendborg	3	41	278	603	1342	2912
Egense	45	86	180	287	684	1164
Kirkeby	—	13	79	198	545	940
Sknaarup	3	30	108	234	494	856
Tved	32	56	152	276	588	1008
Sæby	8	40	349	713	1730	3110
Volstrup	6	36	163	330	815	1396
Sønderborg	2	32	220	490	1370	2404
Dybbøl	17	74	248	405	905	1804
Ulkebøl	16	54	216	360	832	1438
Thisted	6	51	336	713	1582	3388
Tønder	2	45	330	626	1490	2828
Nøggelønder	60	132	282	449	904	1656
Tønder landsogn	59	112	242	358	678	1162
Varde	—	35	249	564	1402	2658
Vejle	2	47	300	614	1603	2800
Hornstrup	5	35	134	260	582	1076
Hover	—	13	242	471	1102	1980
Vinding	4	23	104	230	536	1162
Viborg	2	39	269	540	1390	2602
Dollerup-Flinderup-Ravn- strup	—	88	220	379	806	1378
Vorde-Fiskbæk-Romlund .	36	94	207	386	731	1234
Vordingborg	—	55	235	570	1570	2828
Ærøskøbing	28	144	446	721	1432	2678
Indkomstskat til						
udligningsfonden:						
Hovedstaden	—	—	12	35	214	547
Byer og bymæssig bebyggelse	—	—	13	37	220	553
Landkommunerne	—	—	14	40	226	559
Indkomstskat til staten:						
Hovedstaden	—	—	23	208	1128	3317
Byer og bymæssig bebyggelse	—	—	40	250	1176	3364
Landkommunerne	—	—	61	316	1252	3410

Købstædernes Indkomst- og Formue

A. Indkomstfordelingen.

	—1000 Kr.	1—2000 Kr.	2—3000 Kr.	3—4000 Kr.	4—5000 Kr.	5—10000 Kr.	10—20000 Kr.	20000 Kr. og derover	Tilsammen
København	25097	36299	50239	45604	43269	168448	38979	4889	4128
Frederiksberg	9100	6291	6069	6526	6611	24765	6989	2309	706
Gentofte	5352	3639	4420	4345	3286	13731	7285	3639	456
Hovedstaden	39549	46229	60728	56475	53166	206944	55253	10837	5291
Aabenraa	715	980	924	565	624	2075	342	85	63
Aakirkeby	41	167	179	89	89	175	29	2	7
Aalborg	1453	4592	4476	3455	3382	12092	1676	298	314
Aarhus	4554	8109	7639	6010	6101	21397	3021	642	574
Allinge-Sandvig ..	84	195	184	117	152	316	47	6	11
Assens	202	442	404	242	281	826	99	28	25
Augustenborg Fl. ..	54	45	145	96	79	230	28	4	6
Bogense	79	273	257	151	202	452	56	12	14
Brønderslev	362	679	546	376	420	1234	158	26	38
Esbjerg	1563	2770	3607	2209	2301	8139	1501	342	218
Faaborg	163	411	394	293	230	859	115	28	24
Fredericia	1771	1324	1246	1066	1282	5097	512	86	123
Frederikshavn	446	1284	1131	806	973	3077	375	69	81
Frederikssund	122	289	285	174	193	745	137	30	19
Frederiksværk	85	151	211	147	166	852	125	26	17
Grenaa	270	609	696	396	467	1266	177	34	39
Haderslev	1145	1703	1340	878	943	2746	454	98	93
Hasle	50	154	129	75	98	246	21	1	7
Helsingør	635	1257	1145	1013	950	4335	561	88	99
Herning	460	1226	1422	1024	1033	3197	634	193	91
Hillerød	336	728	732	510	505	1818	417	104	54
Hjørring	397	1424	1304	761	796	1982	304	76	70
Hobro	291	740	624	435	497	1198	138	35	39
Holbæk	953	643	779	645	710	2532	307	118	67
Holstebro	428	1236	1214	942	761	2119	325	89	71
Horsens	875	2539	2837	2024	1938	6085	693	163	171
Højer Flække	53	133	96	72	92	180	25	6	6
Kalundborg	390	646	555	334	398	1603	201	46	41
Kerteminde	91	258	245	164	201	657	125	28	17
Kolding	954	2152	2177	1654	1597	5525	794	174	150
Korsør	306	655	627	492	660	2371	237	41	53
Kristiansfeld Fl. ..	44	86	77	43	46	95	21	6	4
Køge	357	700	719	458	496	2069	362	74	52
Lejvlg	221	536	445	276	291	730	170	31	27
Løgstør	116	310	336	195	185	404	57	10	16
Løgumkloster Fl. ..	105	184	201	109	106	160	22	2	8
Marlaget	24	103	132	73	70	146	20	4	5
Maribo	114	392	387	246	231	855	180	57	24
Marstal Hdpl.	112	248	190	116	114	253	43	5	10
Middelfart	151	505	566	349	429	1608	218	22	39
Nakskov	499	1332	1114	691	817	2986	352	82	78
Neksø	101	321	346	142	207	513	84	17	17
Nibe	56	237	196	114	140	356	42	8	14
Nordborg Fl.	65	116	97	55	66	156	28	5	5
Nyborg	210	516	765	491	535	2217	244	43	50
Nykøbing F.	450	1194	1274	802	848	3382	628	148	88
» M.	321	875	741	443	552	1245	102	39	43
» S.	148	279	385	232	227	618	116	25	20

(Fortsættes)

rdeling i Skatteaaret 1949-50

B. Formuefordelingen.

	0 Kr.	— 4000 Kr.	4— 10000 Kr.	10— 20000 Kr.	20— 50000 Kr.	50— 100000 Kr.	100000— 1/2 Mill. Kr.	1/2 Mill. Kr. og derover	Til sammen
enhavn	233714	76199	52044	22732	16862	6297	4465	511	412824
leriksberg	33992	13165	8334	4788	4966	2706	2455	254	70660
tofte	17325	7856	5622	4023	4554	2569	3184	584	45697
orlstaden	285031	97220	66000	31543	26382	11572	10104	1329	529181
enraa	3005	1456	874	406	320	158	85	6	6310
lrkeby	219	168	129	116	104	35	10	»	781
borg	17829	6271	3316	1701	1386	580	320	21	31424
us	33557	11250	5569	3059	2429	970	598	41	57473
ge-Sandvig	397	301	198	104	81	13	7	»	1101
ns	1155	591	375	168	152	51	29	3	2524
ustenborg Fl.	329	156	102	39	32	17	6	»	681
ense	587	347	260	133	103	33	19	»	1482
nderslev	1757	919	594	251	188	65	25	2	3801
erg	10828	4057	3255	1763	1029	518	368	14	21832
borg	946	642	401	236	169	64	34	1	2493
erlida	6090	2690	1791	875	616	200	118	4	12384
erikshavn	3923	1916	1136	507	409	176	90	4	8161
erikssund	957	394	241	155	130	61	33	4	1975
eriksværk	849	349	275	127	96	40	27	»	1763
aa	1844	956	557	240	183	95	29	2	3915
erslev	4400	2174	1093	713	571	240	103	13	9307
e	253	184	152	81	76	21	7	»	774
ingør	5483	1894	1160	670	479	171	122	5	9984
ing	3214	2421	1730	767	646	232	167	12	9189
ørød	2229	1110	654	467	377	182	125	6	5150
ring	3383	1649	847	515	384	164	96	6	7044
ro	1895	962	538	259	178	88	36	2	3958
ræk	2985	1650	920	519	391	191	114	7	6777
tebro	3508	1644	839	480	350	160	77	6	7114
sens	8565	4011	2262	1067	812	278	142	17	17154
er Flække	247	152	122	53	56	19	7	1	657
ndborg	1834	998	681	303	216	88	51	2	4173
eminde	610	424	338	183	136	51	26	1	1769
ing	6899	3622	2153	1069	736	332	198	18	15027
ør	3215	795	696	296	246	91	41	9	5389
iansfeld Fl.	144	105	69	44	34	15	7	»	418
e	2442	1161	799	391	276	106	58	2	5235
vlg	1226	570	353	211	213	95	35	1	2704
stør	575	430	258	158	120	59	22	»	1622
unkloster Fl.	410	239	111	64	50	11	4	»	889
lager	230	155	89	47	31	14	6	»	572
lbo	995	515	384	207	228	82	49	2	2462
stal Hdpl.	323	301	207	97	107	36	9	1	1081
llefart	1536	918	738	357	219	97	43	»	3908
skov	3441	1695	1208	906	404	132	85	2	7873
sø	503	426	328	193	181	79	21	»	1731
ø	469	334	155	71	71	34	14	1	1149
iborg Fl.	253	147	80	48	41	15	4	»	588
org	2399	1152	749	351	264	98	34	4	5021
øbing F.	3727	1962	1464	796	503	226	137	11	8826
» M.	2094	1004	631	316	204	84	43	2	4378
» S.	863	492	314	156	125	49	31	»	2030

(Fortsættes)

A. Indkomstfordelingen.

	—1000 Kr.	1—2000 Kr.	2—3000 Kr.	3—4000 Kr.	4—5000 Kr.	5—10000 Kr.	10—20000 Kr.	20000 Kr. og derover
Nysted	46	138	132	71	108	214	40	5
Næstved	479	1199	1084	762	868	3242	435	121
Nørresundby	219	581	701	449	476	1592	264	55
Odense	3001	6831	6471	4927	5044	19181	2983	701
Præstø	138	406	401	79	78	243	48	23
Randers	997	2963	2994	1942	1945	6437	876	194
Ribe	393	496	498	336	352	952	164	24
Ringkøbing	222	312	343	210	273	700	126	28
Ringsted	367	590	691	430	442	1535	245	60
Roskilde	647	1463	1641	1260	1169	5077	847	170
Rudkøbing	167	312	415	289	231	713	126	31
Rødhø	54	165	233	180	159	432	65	10
Rønne	372	1045	943	639	790	2108	269	67
Saksøbing	56	164	184	92	130	422	70	15
Silkeborg	941	1645	1754	1215	1156	3580	440	111
Skagen	223	467	381	288	310	1323	266	46
Skanderborg	112	378	365	263	282	710	96	17
Skelskør	95	228	269	163	166	478	84	17
Skive	329	1152	975	708	727	2094	239	68
Slagelse	504	1439	1457	923	971	3300	517	131
Sorø	92	249	289	189	162	465	121	34
Stegø	66	194	205	129	133	443	85	22
Store-Heddinge ..	40	152	190	145	115	348	67	21
Struer	190	479	436	318	374	1288	127	23
Stubbekøbing	45	188	167	125	149	367	60	11
Svaneke	60	150	144	85	71	117	14	3
Svendborg	622	1548	1643	1221	1280	4051	584	144
Sæby	137	281	256	183	170	505	70	14
Sønderborg	789	1191	1259	862	787	2655	443	97
Thilsted	227	798	831	550	572	1280	219	46
Tønder	506	611	490	343	368	1036	154	26
Varde	270	666	585	439	477	1247	162	45
Vejle	503	2097	2112	1649	1571	4075	543	133
Vilborg	453	1490	1550	1032	1083	3314	516	120
Vordingborg	372	629	817	591	588	1842	203	49
Æbeltoft	66	163	209	122	126	304	52	7
Ærøskøbing	57	154	127	98	96	144	25	1
Provinsbyerne tils.	36279	78536	77858	55466	57290	191033	28208	6255

B. Formuefordelingen.

	0 Kr.	— 4000 Kr.	4— 10000 Kr.	10— 20000 Kr.	20— 50000 Kr.	50— 100000 Kr.	100000— 1/2 Mill. Kr.	1/2 Mill. Kr. og derover	Tilsammen
.....	260	189	125	76	72	27	5	»	754
ed	4122	1785	1015	578	422	163	120	5	8190
undby	2080	952	567	360	229	102	43	4	4337
.....	26283	9390	5589	3679	2550	930	644	74	49139
.....	271	217	134	86	55	31	20	2	816
's	10584	3736	1840	912	749	338	181	13	18353
.....	1381	732	501	272	211	79	38	1	3215
bbing	1208	394	242	134	145	54	46	»	2223
ed	1954	1073	527	308	295	141	61	1	4360
le	5571	2794	1621	941	813	341	183	10	12274
bing	883	577	356	204	160	63	40	1	2284
.....	539	289	205	122	102	30	11	»	1298
.....	2398	1304	1219	585	462	188	76	1	6233
bing	429	270	192	121	65	38	17	1	1133
org	5798	2265	1268	668	550	178	105	10	10842
.....	1461	731	440	240	223	134	73	2	3304
rborg	1061	485	301	170	142	43	21	»	2223
ør	629	353	211	116	126	37	24	4	1500
.....	2844	1588	844	465	333	146	71	1	6292
e	4507	1908	1210	665	560	235	149	8	9242
.....	622	358	198	131	159	85	46	2	1601
.....	435	318	183	133	124	53	31	»	1277
teddinge	300	286	177	133	115	44	22	1	1078
.....	1711	628	451	216	159	46	24	»	3235
købing	397	252	187	122	98	36	20	»	1112
e	158	169	136	78	79	21	3	»	644
org	4653	2276	1696	1021	733	320	176	18	11093
.....	660	449	233	130	93	38	13	»	1616
borg	4190	1793	949	490	405	156	84	7	8074
.....	1896	1106	637	358	333	116	75	2	4523
.....	1732	769	453	244	218	81	35	2	3534
.....	1924	799	538	265	231	86	47	1	3891
.....	6453	3154	1925	957	702	244	136	12	13583
.....	4351	2399	1328	676	531	163	109	10	9567
gborg	2267	1216	770	393	320	135	76	4	5181
ft	458	280	140	73	75	13	9	1	1049
bbing	188	166	130	83	91	34	10	»	702
byerne tils.	261280	115189	69983	37949	28882	11555	6556	431	531825

Bevægelsen i Leveomkostningerne fra Juli 1914 til Oktober 1950.

Indextal for samtlige Leveomkostninger (»Pristallet«).

	Juli 1914 =100	Aaret 1935 =100		Juli 1914 =100	Aaret 19 =100
Juli 1914	100		Jan. 1940	203	118
— 1915	116		Juli —	233	136
— 1916	136		Jan. 1941	259	151
— 1917	155		Juli —	275	161
— 1918	182		Jan. 1942	278	162
— 1919	211		Juli —	283	165
— 1920	262		Jan. 1943	286	167
— 1921	237		Juli —	284	165
— 1922	199		Jan. 1944	287	167
— 1923	204		Juli —	288	168
— 1924	214		Jan. 1945	290	169
— 1925	219		Juli —	291	170
— 1926	184		Jan. 1946	290	169
— 1927	176		Juli —	288	168
— 1928	176		Jan. 1947	292	170
— 1929	173		Juli —	298	174
— 1930	165		Jan. 1948	300	175
— 1931	154		Juli —	306	179
— 1932	154		Jan. 1949	310	181
— 1933	160		Apr. —	310	181
— 1934	166		Juli —	307	179
— 1935	173		Okt. —	307	179
— 1936	174	102	Jan. 1950	315	183
— 1937	180	105	Apr. —	322	187
— 1938	182	106	Juli —	323	188
— 1939	183	107	Okt. —	333	194

Boligbyggeriet.

1. Juli 1949—30. Juni 1950.

	Antal Lejligheder i 1945	Antal Lejligheder opført 1. Juli 1949-30. Juni 1950					Tils.	i pCt. af samtlige Lejligheder i 1945
		Fordelt efter Størrelse						
		1 Vær.	2 Vær.	3 Vær.	4 Vær.	5 Vær.		pCt.
vedstaden	328253	555	1063	2600	2135	705	7058	2,2
København	262739	431	427	618	241	38	1755	0,7
Frederiksberg	40447	9	43	168	185	54	459	1,1
Gentofte	25067	7	95	192	108	64	466	1,9
Ørsted	40454	108	498	1622	1601	549	4378	10,8
Østeraa	3482	—	19	107	51	21	198	5,7
Birkeby	448	—	—	1	2	—	3	0,7
Borg	24568	12	279	363	89	13	756	3,1
Øbstaden	19334	2	247	315	64	11	639	3,3
Ørsted	5234	10	32	48	25	2	117	2,2
Hus	42453	44	297	439	289	124	1193	2,8
Øbstaden	34850	44	197	328	132	78	779	2,2
Ørsted	7604	—	100	111	157	46	414	5,4
Inge-Sandvig	714	—	3	—	1	—	4	0,6
Lens	1600	—	—	1	5	3	9	0,6
Gustenborg Fl.	330	—	—	—	1	—	1	0,3
Rense	943	—	—	1	4	1	6	0,6
Anderslev	1809	6	5	49	36	2	98	5,4
Jørg	12132	41	134	136	95	12	418	3,4
Borg	1524	6	10	15	14	6	51	3,3
Herclia	7499	26	6	97	100	20	249	3,3
Herikshavn	4918	39	7	48	25	1	120	2,4
Herikssund	1148	—	—	2	1	—	3	0,3
Heriksværk	935	—	41	41	26	3	111	11,9
Anna	2222	3	6	43	4	3	59	2,7
Terslev	5350	—	33	65	76	37	211	3,9
Sle	456	—	—	—	—	—	—	0,0
Singør	8539	—	47	107	70	4	228	2,7
Øbstaden	6436	—	47	51	42	3	143	2,2
Ørstad	2103	—	—	56	28	1	85	4,0
Ring	4487	27	52	69	60	9	217	4,8
Lerød	3960	—	25	46	26	21	118	3,0
Øbstaden	2768	—	25	16	12	20	73	2,6
Ørstad	1192	—	—	30	14	1	45	3,8
Rring	4059	—	10	64	20	4	98	2,4
Bro	2299	—	18	26	9	2	55	2,4
Bæk	4078	—	—	16	18	16	50	1,2
Stebro	3970	22	14	67	20	5	128	3,2
Rsens	11063	31	77	129	39	15	291	2,6
Jer Flække	292	—	—	9	—	—	9	3,1
Undborg	2468	1	4	41	35	3	84	3,4
Teminde	1050	—	—	5	5	4	14	1,3
Ding	8276	—	25	136	56	4	221	2,7
Sør	3479	—	35	89	31	3	158	4,5
Stansfeld Fl.	273	—	—	—	—	—	—	0,0
Ø	3243	10	8	85	28	3	134	4,1
Rvig	1498	—	1	1	10	1	13	0,9
Stør	1035	—	2	6	—	1	9	0,9
Umkloster Fl.	488	—	2	14	2	—	18	3,7
Lager	282	—	8	2	—	3	13	4,6
Lbo	1483	1	1	4	7	4	17	1,1

Boligbyggeriet.

1. Juli 1949—30. Juni 1950.

	Antal Lejlig- heder i 1945	Antal Lejligheder opført 1. Juli 1949-30. Juni 1950					Tils.
		Fordelt efter Størrelse					
		1 Vær.	2 Vær.	3 Vær.	4 Vær.	5 Vær.	
Marstal Handelspl.	670	—	4	6	1	—	11
Middelfart	2418	5	14	39	42	7	107
Nakskov	4819	2	50	132	10	12	206
Neksø	786	—	—	4	1	18	23
Nibe	664	—	2	2	1	1	6
Nordborg Fl.	291	—	—	—	1	28	29
Nyborg	3137	—	8	76	2	9	95
Nykøbing F.	5387	8	21	77	57	9	172
» M.	2606	—	—	4	12	—	16
» S.	958	—	1	27	6	1	35
Nysted	472	—	—	—	—	—	—
Næstved	6170	—	90	37	62	3	192
Købstaden	4917	—	78	17	41	2	138
Forstad	1253	—	12	20	21	1	54
Nørresundby	4545	—	13	53	6	1	73
Købstaden	2501	—	2	7	4	1	14
Forstad	1954	—	11	46	2	—	59
Odense	31512	4	22	221	352	99	698
Købstaden	29738	4	20	213	338	96	671
Forstad	1774	—	2	8	14	3	27
Præstø	514	—	—	1	1	1	3
Randers	13812	24	158	152	104	32	470
Købstaden	11409	24	136	126	86	26	398
Forstæder	2403	—	22	26	18	6	72
Ribe	1755	—	1	15	17	6	39
Ringkøbing	1224	—	3	45	6	—	54
Ringsted	2515	13	12	12	18	5	60
Roskilde	7148	11	22	32	47	26	138
Rudkøbing	1345	—	—	13	4	1	18
Rødby	645	—	—	1	1	—	2
Rønne	3079	—	6	17	25	10	58
Sakskøbing	1100	—	3	9	9	1	22
Købstaden	624	—	3	6	5	1	15
Forstad	476	—	—	3	4	—	7
Silkeborg	6399	4	5	162	54	5	230
Skagen	1578	—	50	33	17	5	105
Skanderborg	1304	—	—	19	9	3	31
Skelskør	938	14	16	14	4	3	51
Skive	3762	1	17	65	14	10	107
Slagelse	6302	35	51	80	80	6	252
Købstaden	5806	35	51	80	76	3	245
Forstad	496	—	—	—	4	3	7
Sorø	1625	18	18	11	17	—	64
Købstaden	1011	18	18	6	13	—	55
Forstad	614	—	—	5	4	—	9
Stege	1142	—	2	10	3	2	17
Købstaden	777	—	2	8	3	2	15
Forstad	365	—	—	2	—	—	2
Store-Heddinge	524	—	—	1	1	2	4
Struer	1969	—	—	43	8	—	51
Stubbekøbing	667	1	5	11	3	—	20

Boligbyggeriet.

1. Juli 1949—30. Juni 1950.

	Antal Lejligheder i 1945	Antal Lejligheder opført 1. Juli 1949-30. Juni 1950					Tills.	i pCt. af samtlige Lejligheder i 1945
		Fordelt efter Størrelse						
		1 Vær.	2 Vær.	3 Vær.	4 Vær.	5 Vær.		pCt.
vaneke	412	—	1	1	—	—	2	0,5
vendborg	6895	24	20	137	15	14	210	3,0
viby	874	—	5	10	4	3	22	2,5
vønderborg	4093	30	5	89	74	31	229	5,6
vilsted	2770	—	2	10	1	3	16	0,6
vønder	1844	—	1	13	19	4	37	2,0
vørde	2079	—	2	4	6	12	24	1,2
vølle	9455	9	94	210	51	8	372	3,9
vøhstaden	8857	9	89	198	50	7	353	4,0
vørstad	597	—	5	12	1	1	19	3,2
vørborg	5362	—	50	76	41	15	182	3,4
vørdingborg	2430	3	13	15	10	7	48	2,0
vøbeltoft	610	—	4	8	12	1	25	4,1
vøreskøbing	422	—	—	8	—	—	8	1,9
vøvinsbyer ialt	313831	465	1776	3962	2191	688	9082	2,9
vøorstæder ialt	28065	10	184	367	292	64	917	3,5
Ile Byer og Forstæder	708603	475	1960	4329	2483	752	9999	1,4

Den samlede Byggevirksomhed.

1. Juli 1949—30. Juni 1950.

	Beboelsesejendomme ¹⁾	Erhvervsjendomme ²⁾						Ikke-Erhvervsjendomme ³⁾			Tilsammen
		Fabriker Værksteder	Kontor- og Butiks- ejendom.	Ejen- domme anvendt v. Trans- portvirk- somheder	Slagterier Mejerier	Øvrige Erhvervs- ejendom.	Erhvervs- ejendom. ialt	I offentlig Eje	I privat Eje	Ikke- Erhvervs- ejendom. ialt	
	m ²	m ²	m ²	m ²	m ²	m ²	m ²	m ²	m ²	m ²	m ²
Hovedstaden	527989	103177	51111	16087	—	19686	190061	16411	10401	26812	744862
København	109447	78203	48421	4490	—	15854	146968	144484	7285	21769	278184
Frederiksberg	37789	4301	—	334	—	—	4835	—	1027	1027	43651
Gentofte	40267	—	—	—	—	—	—	—	—	—	40267
Forstæder	340486	20473	2690	11263	—	3832	38258	1927	2089	4016	382760
Aabenraa	17687	1224	54	422	—	59	1759	—	30	30	19476
Aakirkeby	151	—	533	—	—	73	606	300	108	408	1165
Aalborg	56980	5320	353	2434	—	1295	9402	492	60	552	66934
Købstaden ⁴⁾	47825	4597	353	2434	—	765	8149	492	60	552	56526
Forstæder ⁴⁾	9155	723	—	—	—	530	1253	—	—	—	10408
Aarhus	102213	15748	18502	2612	—	3597	40459	242	3078	3320	145992
Købstaden	67617	11123	18502	1855	—	1798	33218	242	3057	3299	104134
Forstæder	34596	4625	—	757	—	1859	7241	—	21	21	41858
Allinge-Sandvig	316	—	—	—	—	219	219	—	—	—	535
Assens	1001	169	—	258	—	—	427	—	—	—	1428
Augustenborg Fl. ..	90	—	47	—	—	—	47	—	—	—	137
Bogense	573	1750	10	—	—	—	1760	106	—	106	2430
Brønderslev	8268	2425	—	—	789	545	3759	—	—	—	12027
Esbjerg	31134	12811	3723	1371	—	1073	18978	794	—	794	50906
Faaborg	3490	1587	—	16	—	—	1583	—	—	—	5073
Fredericia	15935	609	—	31	—	131	771	—	—	—	16706
Fredrikshavn	7741	638	—	—	—	—	638	328	—	328	8707
Frederikssund	260	1755	422	—	—	—	2177	316	—	316	2753

648

Frederiksværk	8754	—	—	—	47	47	41	223	264	9065
Giænaa	4811	1866	—	179	—	66	2111	132	312	7366
Haderslev	23370	312	—	30	—	—	342	—	—	23712
Halsle	—	—	—	—	—	—	—	—	—	—
Helsingør	19872	2000	—	—	—	568	2568	174	—	22614
Købstaden	13002	2000	—	—	—	342	2342	174	—	15518
Forstad	5870	—	—	—	—	226	226	—	—	7096
Herning	17564	6104	186	92	1974	2108	10464	530	—	28558
Hillerød	10334	1972	—	764	—	1387	4123	274	—	14731
Købstaden	6731	1680	—	174	—	—	1334	174	—	8739
Forstad	3603	312	—	590	—	1387	2289	100	—	5992
Hjørring	7206	3430	104	180	—	1452	5146	195	—	12547
Hobro	6480	934	122	604	1704	1646	5010	11	—	11501
Holbæk	4481	—	—	—	746	451	1197	—	—	5688
Holstebro	9374	2222	—	28	—	540	2790	759	—	12923
Horsens	22845	10616	165	342	—	—	11123	2519	—	36487
Højer Flække	871	—	—	—	—	—	—	—	—	871
Kalundborg	7320	197	390	73	—	146	806	13	116	8255
Kerteminde	1417	2059	—	—	—	170	2229	7	7	3646
Kolding	17242	8993	420	240	—	1249	10911	310	524	28987
Korsør	12438	3295	296	30	—	419	3970	195	—	16803
Kristiansfeld Fl.	—	—	—	—	—	—	—	—	—	—
Køge	10910	650	46	—	—	—	686	84	41	11731
Lejvåg	1464	734	420	30	—	—	1184	—	—	2648
Løgstør	559	130	—	700	51	—	881	—	—	1440
Løgunkloster Fl.	1449	—	—	—	—	—	—	—	—	1449
Marlaget	680	—	—	—	—	—	—	—	—	680
Maribo	1683	3257	—	—	—	140	3397	—	—	5080
Marstal Hdpl.	723	—	—	—	—	—	—	—	—	723
Middelfart	8447	887	—	540	—	—	1427	—	—	9874
Nakskov	14588	2085	798	914	—	899	4696	—	62	19316
Neksø	3366	1045	100	—	—	913	2058	330	—	5774
Nibe	681	—	402	94	—	—	496	—	—	1187
Nordborg Fl.	1702	—	250	—	—	—	250	—	—	1952
Nyborg	7131	858	108	798	—	128	1890	1725	202	10948
Nykøbing F.	13530	4188	2781	163	—	46	7178	2515	—	23223
» M.	1336	—	—	220	—	—	220	—	—	1556
» S.	2956	130	98	—	—	70	298	—	—	3254
Nysted	—	—	—	—	—	—	—	—	—	—

- 1) Ejendomme, hvor over Halvdelen af Etagearealet udnyttes til Beboelse. 2) Herunder offentligt Byggeri af erhvervsmæssig Karakter som f. eks. offentlige Værker. 3) Herunder Skoler, Sygehuse m. v.
4) Nr. Tranders og en Del af Hasseris er den 1. April 1950 indlemmet i Aalborg.

	Beboelses- ejendomme ¹⁾	Erhvervsjendomme ²⁾						Ikke-Erhvervsjendomme ²⁾			Tilsammen
		Fabriker Værk- steder	Kontor- og Butiks- ejendom.	Ejen- domme anvendt v. Trans- portvirk- somheder	Slagterier Mejerier	Øvrige- Erhvervs- ejendom.	Erhvervs- ejendom. ialt	I offentlig Eje	I privat Eje	Ikke- Erhvervs- ejendom ialt	
	m ²	m ²	m ²	m ²	m ²	m ²	m ²	m ²	m ²	m ²	m ²
Næstved	13445	—	—	—	—	54	54	—	—	—	13499
Købstaden	9327	—	—	—	—	—	—	—	—	—	9327
Forstad	4118	—	—	—	—	54	54	—	—	—	4172
Nørresundby	5346	50	60	—	—	1239	1349	—	—	—	6695
Købstaden	1056	50	60	—	—	1239	1349	—	—	—	2405
Forstad	4290	—	—	—	—	—	—	—	—	—	4290
Odense	55626	7477	326	8280	662	796	17541	348	—	348	73515
Købstaden	53068	7391	326	8280	662	796	17455	348	—	348	70871
Forstad	2558	86	—	—	—	—	86	—	—	—	2644
Præstø	328	197	36	—	—	—	213	—	—	—	541
Randers	37314	9838	110	1729	2325	878	14880	—	1031	1031	53225
Købstaden	32408	9120	68	1729	2325	878	14120	—	1031	1031	47559
Forstæder	4906	718	42	—	—	—	760	—	—	—	5666
Ribe	3357	—	—	269	—	—	269	—	—	—	3626
Ringkøbing	3843	470	—	—	—	—	479	1491	—	1491	5813
Ringsted	4058	820	43	374	1620	423	3389	1133	91	1224	8671
Roskilde	12753	7308	562	130	3259	107	11366	1675	—	1675	25794
Rudkøbing	1544	770	—	—	—	29	799	—	—	—	2343
Rødby	120	—	—	—	—	—	—	—	—	—	120
Rønne	7094	1044	147	526	—	625	3242	332	230	562	10898
Sakskøbing	1467	2938	—	—	—	—	2938	—	—	—	4405
Købstaden	920	2770	—	—	—	—	2770	—	—	—	3690
Forstad	547	168	—	—	—	—	168	—	—	—	715
Silkeborg	22106	2613	712	685	—	1113	5123	612	35	647	27876
Skagen	6738	36	152	29	—	—	217	1188	88	1276	8231
Skanderborg	2800	—	—	—	36	45	81	—	—	—	2881
Skelskør	3176	652	—	144	43	28	867	—	—	—	4043
Skive	8220	1002	1030	738	—	202	2972	—	102	102	11294

Slagelse	19294	1877	291	44	176	2211	4599	129	267	396	24289
Købstaden	18571	1877	291	44	176	1426	3874	129	267	396	22781
Forstad	723	—	—	—	—	785	785	—	—	—	1508
Sorø	3556	—	111	—	1086	399	1650	—	—	—	5206
Købstaden 4)	2258	—	111	—	—	399	510	—	—	—	2768
Forstad 4)	1298	54	—	—	1086	—	1140	—	—	—	2438
Stige	1213	—	—	—	—	—	—	—	—	—	1213
Købstaden	1015	—	—	—	—	—	—	—	—	—	1015
Forstad	198	—	—	—	—	—	—	—	—	—	198
Store-Heddinge	582	5140	—	—	—	—	5140	—	—	—	5722
Struer	4186	—	—	254	—	—	254	—	—	—	4440
Stubbekøbing	1474	110	—	—	—	290	400	—	—	—	1874
Svaneke	150	—	—	—	—	—	—	—	—	—	150
Svendborg	15233	4912	143	179	—	335	5569	122	82	204	21006
Sæby	1609	2773	—	—	—	1383	4156	905	93	998	6823
Sønderborg	18503	170	—	—	—	200	370	190	—	190	19063
Thisted	1397	1292	—	537	469	381	2679	—	—	—	4076
Tønder	3512	290	—	187	—	734	1211	—	—	—	4723
Vardø	2289	482	—	—	—	401	883	—	—	—	3172
Vejle	30258	13367	826	822	—	100	15115	166	138	304	45677
Købstaden	28680	12179	826	822	—	100	13927	166	138	304	42911
Forstad	1578	1188	—	—	—	—	1188	—	—	—	2766
Viborg	14498	1431	—	—	400	184	2015	802	648	1448	17959
Vordingborg	4022	1549	—	139	1445	581	3714	609	—	609	8345
Æbeltoft	2208	558	—	120	—	—	678	—	—	—	2886
Ærøekøbing	800	—	—	—	—	—	—	—	—	—	800
Provinsbyer ialt	731210	164145	34846	26984	15708	27432	269115	21987	7538	29525	1029850
Forstæder ialt	74440	7874	42	1347	1086	4841	15190	100	21	121	89751
Tilsammen Provins-											
byer og Forstæder	805650	172019	34888	28331	16794	32273	284305	22087	7559	29846	1119801
Samtl. Byer og Forst.	1333639	275196	85999	44418	16794	51959	474366	38498	17960	56458	1864463

1), 2), 3) Se Noterne forrige Side.

4) Sorø Købstads Landdistrikt er den 1. April 1950 indlemmet i Sorø.

Købstadhavnene 1949.

		Antal skibe	Reg. tons netto	Korn, foder- og gødningsstoffer	Kul, koks m. m.	Forskellige mineralier	Olie, stoffer til oltepresning	Andet gods	Ialt	Løbende indtægter ⁴⁾		Formue ⁵⁾	Gæld ⁶⁾
										Bro- og havne-penge	Andre løb. indtægter		
										1000 Kr.	1000 Kr.	1000 Kr.	1000 Kr.
København	Indgået	16867	7312651	356734	1985594	325536	772385	1251880	4692120	4263	3007	82364	27807
	Udgået	—	—	207919	2076	29532	295229	757188	1230944				
Aabenraa	Indgået	800	149167	38322	178135	9160	17190	8580	251387	276	108	3047	367
	Udgået	—	—	7924	1443	—	»	6631	15998				
Aalborg ¹⁾	Indgået	5578	1587619	216231	487567	181928	100300	165938	1151964	1158	704	17062	5774
	Udgået	—	—	125417	2167	374782	12804	153690	668860				
Aarhus	Indgået	3651	1426337	288555	381230	105712	122291	177727	1075515	1841	1150	31255	121
	Udgået	—	—	78503	2983	902	4433	160524	247345				
Allinge-Sandvig ²⁾	Indgået	1039	222360	982	2869	698	»	2483	7032	53	5	317	4
	Udgået	—	—	250	»	87467	»	3813	91530				
Assens	Indgået	550	61362	8847	27287	11682	»	56053	103869	109	29	996	126
	Udgået	—	—	6060	40	11	»	32297	38408				
Augustenborg fl. ²⁾	Indgået	—	—	—	—	—	—	—	—	10	2	179	64
	Udgået	—	—	—	—	—	—	—	—				
Bandholm-Maribo ¹⁾	Indgået	1361	65050	20214	35936	15051	86	17564	88851	148	11	1500	—
	Udgået	—	—	15585	»	»	5	51180	66770				
Bogense	Indgået	73	4446	2948	4030	1993	»	733	9704	8	11	85	27
	Udgået	—	—	»	»	»	»	10	10				
Ebeltoft	Indgået	799	33974	961	5547	—	»	1462	7970	—	—	—	—
	Udgået	—	—	113	48	123170	»	1882	125213	19	3	154	50
Esbjerg ³⁾	Indgået	722	710787	111188	158208	4093	40028	21817	341334	1143	775	16342	—
	Udgået	—	—	4175	10	548	»	198777	203510				
Faaborg	Indgået	344	27191	7490	17202	5855	337	3590	34474	66	24	644	369
	Udgået	—	—	1159	65	11	86	2367	3688				
Fredericia	Indgået	808	298045	12617	100864	156383	114164	26554	410582	659	155	6048	180
	Udgået	—	—	481	1314	38772	26193	5894	72654				

652

Frederikshavn ^{a)}	Indgæet	1288	246459	17213	46571	700	7476	28783	100743	227	131	3208	—
	Udgæet	—	—	4803	»	166	303	11516	16788				
Frederikssund	Indgæet	362	92193	9496	103262	10772	6503	4750	194783	67	24	515	151
	Udgæet	—	—	2381	»	5891	1039	7828	17139				
Frederiksværk ¹⁾	Indgæet	627	45619	642	14003	18502	11694	41306	86147	7	—	125	125
	Udgæet	—	—	»	»	321	175	19313	19809				
Grenaa ¹⁾	Indgæet	697	37725	9066	14610	222	5995	2489	32391	176	76	2535	1054
	Udgæet	—	—	2481	338	45466	»	1806	50101				
Haderslev ¹⁾	Indgæet	561	62079	27021	44811	8545	»	8077	88554	112	63	2390	730
	Udgæet	—	—	7861	306	1940	»	3798	14005				
Hasle ¹⁾	Indgæet	772	182786	1835	2896	2235	»	2255	9221	53	2	408	18
	Udgæet	—	—	1649	»	32690	»	12727	47066				
Helsingør ¹⁾ ^{a)}	Indgæet	298	37679	4498	32567	9866	2981	7065	56977	129 ^{b)}	57 ^{b)}	5087 ^{b)}	— ^{c)}
	Udgæet	—	—	»	»	43	110	280	433				
Hobro ¹⁾	Indgæet	1794	124197	20625	67220	5577	17285	18731	129448	124	43	662	221
	Udgæet	—	—	7930	3455	138357	»	14898	164640				
Holbæk	Indgæet	605	67728	35302	39353	14082	12212	8012	108961	124	93	1024	376
	Udgæet	—	—	5749	»	350	»	883	6982				
Holstebro (Struer)	Indgæet	703	50004	39974	22522	4125	16759	5338	88718	127	40	1917	527
	Udgæet	—	—	123	8270	»	»	906	9299				
Horsens	Indgæet	1162	236016	48772	92095	8854	16755	55608	222084	480	148	2665	95
	Udgæet	—	—	3935	175361	1976	»	13335	194607				
Højer fl. (se Tønder)	Indgæet	—	—	—	—	—	—	—	—	—	—	—	—
	Udgæet	—	—	—	—	—	—	—	—				
Kalundborg	Indgæet	1215	242084	74142	53312	127918	41184	3831	300387	405	68	3173	3102
	Udgæet	—	—	72526	300	43892	10797	9461	136976				
Kerteminde	Indgæet	250	9561	4281	4839	1512	325	3952	14909	32	20	391	161
	Udgæet	—	—	1912	»	»	»	549	2186				
Kolding	Indgæet	1443	239592	51182	58025	24286	32952	36749	203104	461	276	6913	876
	Udgæet	—	—	4067	43013	633	450	75492	123655				
Korsør ¹⁾	Indgæet	897	149870	50662	118135	21318	17923	11938	219976	301	150	3479	2205
	Udgæet	—	—	4282	905	26	7109	18764	31086				
Køge ¹⁾	Indgæet	997	91470	36779	71741	18707	15759	9883	154899	192	58	1681	450
	Udgæet	—	—	17092	1025	9816	392	2612	30937				
Lemvig ¹⁾	Indgæet	280	17566	8240	14668	5348	1164	3740	33160	60	64	745	288
	Udgæet	—	—	»	»	»	12	1043	1055				
Løgstør ¹⁾	Indgæet	270	19880	8918	5264	»	6073	1063	21318	35	6	242	81
	Udgæet	—	—	150	»	370	»	377	897				

Anm.: Tallene vedrørende skibsfart omfatter hele tolldistriktet. De med ¹⁾ betegnede byer omfatter desuden havne af nogen betydning.

^{a)} Tallene vedrørende skibsfart er medregnet under Sønderborg.

^{b)} Statshavn.

^{c)} Disse oplysninger gælder finansåret 1948/49, for København dog kalenderåret 1948.

^{d)} Herunder Helsingør komm. nordhavn.

		Antal skibe	Reg. 'ons netto	Korn, frøer, og gødningsstoffer	Kul, koks m. m.	Forskellige mineraler	Olie, stoffer til oliepresning	Andet gods	Ialt	Løbende indtægter ⁷⁾		Formue ⁷⁾	Gæld ⁷⁾
										Bro- og havne-penge	Andre løb. indtægter		
										1000 Kr.	1000 Kr.	1000 Kr.	1000 Kr.
Marlagert ²⁾	Indgået	—	—	—	—	—	—	—	—	1000	1000	1000	1000
	Udgået	—	—	—	—	—	—	—	—	24	6	90	30
Marstal	Indgået	139	6436	345	3517	304	1366	2076	7608	30	37	250	78
	Udgået	—	—	31	71	43	—	287	438	—	—	—	—
Middelfart	Indgået	208	54804	4988	22072	5604	»	33445	66089	77	22	1270	31
	Udgået	—	—	354	80	97	»	948	1479	—	—	—	—
Nakskov	Indgået	1201	161605	35796	73798	25382	14538	22464	171978	370	80	1283	1107
	Udgået	—	—	24786	70	»	61	74578	99495	—	—	—	—
Neksø	Indgået	486	95219	5614	6034	1961	1231	8298	23138	119	14	1112	16
	Udgået	—	—	1806	»	4622	462	8255	15235	—	—	—	—
Nibe ⁴⁾	Indgået	—	—	—	—	—	—	—	—	—	1	47	—
	Udgået	—	—	—	—	—	—	—	—	—	—	—	—
Nordborg fl. ⁹⁾	Indgået	—	—	—	—	—	—	—	—	—	—	—	—
	Udgået	—	—	—	—	—	—	—	—	—	—	—	—
Nyborg	Indgået	919	427721	3580	29167	4510	388434	3272	428963	399	76	2766	25
	Udgået	—	—	3750	91	41	301601	86	305569	—	—	—	—
Nykøbing F.	Indgået	734	70776	29480	46616	12935	11413	8660	109104	170	82	2443	932
	Udgået	—	—	15513	398	120	234	7992	24257	—	—	—	—
» M. ¹⁾	Indgået	643	44510	8924	10726	2167	4572	6470	32859	60	22	535	61
	Udgået	—	—	1603	»	50226	»	7171	59000	—	—	—	—
» S. ¹⁾	Indgået	307	12179	2105	5120	2805	»	517	10547	12	13	398	245
	Udgået	—	—	733	76	21361	»	96	22266	—	—	—	—
Nysted	Indgået	156	5847	2579	2727	938	»	371	6615	15	1	21	1
	Udgået	—	—	2542	»	1381	»	3841	7764	—	—	—	—
Næstved ¹⁾	Indgået	511	89738	6430	72499	17728	18965	63401	179023	514	170	4822	3590
	Udgået	—	—	2294	184	»	33	1523	4034	—	—	—	—
Nørresundby ⁴⁾	Indgået	—	—	—	—	—	—	—	—	239	80	1348	611
	Udgået	—	—	—	—	—	—	—	—	—	—	—	—
Odense Kanal	Indgået	2245	584561	136443	258175	53850	24997	126106	599571	1149	568	18100	10589
	Udgået	—	—	42688	1448	2581	61	65764	112542	—	—	—	—
Præstø	Indgået	133	5772	3861	2727	1553	»	444	8585	11	5	100	64
	Udgået	—	—	1069	300	9590	»	900	2084	—	—	—	—

		Antal skibe	Reg. tons netto	Korn, foder- og gødningsstoffer	Kul, koks m. m.	Forskellige mineraler	Olie, stoffer til ollepresning	Andet gods	Ialt	Løbende indtægt(er) ²⁾		Formue ²⁾	Gæld ²⁾
										Bro- og havne- penge	Andre løb. indtægter		
										1000 Kr.	1000 Kr.	1000 Kr.	1000 Kr.
Thisted ¹⁾	Indgået	575	35149	17138	23741	11248	6629	5337	64091				
	Udgået	—	—	2374	»	270	»	664	3308	66	43	342	308
Tønder (Højer fl.)	Indgået	4	376	780	»	»	»	»	780				
	Udgået	—	—	»	»	»	»	»	»	1	2	24	19
Varde	Indgået	»	»	»	»	»	»	»	»				
	Udgået	»	»	»	»	»	»	»	»	»	5	26	45
Vejle	Indgået	1147	181295	55567	91568	15077	»	28945	191157				
	Udgået	—	—	2621	168572	431	2905	9939	184468	501	155	3946	159
Vordingborg (Masnedesund)	Indgået	375	63199	7063	116570	4044	10605	3780	142062				
	Udgået	—	—	1185	217	4	105	2903	4414	35	18	279	91
Ærøskøbing	Indgået	676	15472	4753	5093	1176	989	4299	16310				
	Udgået	—	—	1501	126	603	6	1680	3916	46	11	497	29

Anm.: Tallene vedrørende skibsfart omfatter hele tolddistriktet. De med ¹⁾ betegnede byer omfatter desuden havne af nogen betydning.

²⁾ Disse oplysninger gælder finansåret 1943/49, for København dog kalenderåret 1948.

udgifter samt status 1948-49.

1948/49	Driftsindtægter						Driftsudgifter					Aktiver ved regnskabsårets udgang	Lån ved regnskabsårets udgang	
	Driftsindtægter ialt	Heraf					Driftsudgifter ialt	Heraf						
		Ejendoms-skatter	Personlige skatter	Formue- & erhvervsindt.				Administra-tion	Sociale udgifter	Skolevæsen	Medicinal-væsen			Henlæggelser OK afskrivninger
				Overskud af komm. virks. 1)	Løvrigt 2)	Fragt rente-udgifter								
1000 Kr.	1000 Kr.	1000 Kr.	1000 Kr.	1000 Kr.	1000 Kr.	1000 Kr.	1000 Kr.	1000 Kr.	1000 Kr.	1000 Kr.	1000 Kr.	1000 Kr.	1000 Kr.	
København	268168	30391	187076	18556	36760	32677	272689	19568	75416	30888	50868	38484	881611	671805
Frederiksberg ..	42893	4961	33833	2064	5286	2019	36684	3102	9230	5974	6785	4276	133748	51426
Gentofte	36504	1801	34703	+32	4282	2122	31426	3472	7153	4230	72	8158	100244	47229
Aabenraa	3166	149	2340	232	287	126	3166	385	813	331	178	815	10250	3208
Aakirkeby	340	10	282	+3	35	14	340	45	89	41	9	67	1050	381
Aalborg	18919	1019	13662	1563	2107	206	18903	1374	4300	2201	1123	2385	87233	10987
Aarhus	38100	2040	26841	2488	6797	1567	38074	3509	9283	4214	4863	13004	158604	38587
Allinge-Sandvig .	694	24	537	45	48	13	693	66	132	57	11	254	1735	467
Assens	1212	48	952	1	120	26	1212	127	301	132	103	284	4191	1042
Augustenborg Fl.	281	20	228	5	10	5	251	26	72	51	23	22	559	177
Bogense	788	43	659	13	59	26	788	83	187	127	101	169	2534	692
Brønderslev	1733	82	1287	175	222	132	1703	162	445	248	162	259	7488	3370
Esbjerg	15094	844	11816	898	1924	944	15036	1022	3537	2247	929	4162	53524	21135
Faaborg	1502	48	862	417	182	74	1501	76	321	161	156	608	7104	2593
Fredericia	7084	312	4903	1174	686	239	6602	579	1829	930	264	970	19094	7305
Frederikshavn ..	4989	160	3972	311	509	174	4955	372	1120	663	369	1503	20894	6423
Frederikssund ..	1092	44	800	57	152	84	1092	117	284	178	119	119	4120	2075
Frederiksværk ..	1081	41	852	81	73	31	1041	105	189	192	86	244	2983	1145
Grenaa	2013	76	1533	202	183	98	1973	188	460	255	178	517	6571	2231
Haderslev	4673	193	3506	289	485	172	4184	614	1213	517	353	508	12184	3135
Halsø	410	12	352	+2	31	21	405	40	91	33	5	28	1266	537
Helsingør	6982	311	5465	569	675	292	6958	716	1794	984	674	1689	20125	6596
Herning	5653	175	3807	820	680	178	5285	402	1123	657	278	1587	18693	5711

657

1948/49	Driftsindtægter						Driftsudgifter						Aktiver ved regnskabsårets udgang	Lån ved regnskabsårets udgang
	Driftsindtægter ialt	Heraf					Driftsudgifter ialt	Heraf						
		Ejendoms-skatter	Personlige skatter	Formue- & erhvervsindt.				Administra-tion	Sociale udgifter	Skolevæsen	Medicinal-væsen	Henlæggelser og afskrivninger		
				Overskud a komm. virks.)	Løvrigt(*)	Fragår Rente-udgifter								
1000 Kr.	1000 Kr.	1000 Kr.	1000 Kr.	1000 Kr.	1000 Kr.	1000 Kr.	1000 Kr.	1000 Kr.	1000 Kr.	1000 Kr.	1000 Kr.	1000 Kr.	1000 Kr.	
Hillerød	2672	84	1970	318	349	194	2672	226	666	234	308	593	11101	6818
Hjørring	3624	139	2903	87	390	151	3527	323	1012	456	327	510	15576	5341
Hobro	2202	75	1823	259	218	164	2289	173	596	338	157	492	7174	4083
Holbæk	4057	213	3147	228	374	148	4057	353	1053	506	529	748	12296	3973
Holstebro	3452	116	2506	367	465	248	2794	295	967	523	268	446	11750	6457
Horsens	10015	440	8470	475	863	605	10015	715	3085	1285	1302	2009	28491	14205
Højer Flække ..	300	17	242	5	14	10	230	25	67	48	16	50	893	330
Kalundborg	2268	107	1822	59	327	151	2217	238	552	292	200	616	8225	3071
Kerteminde	957	59	603	135	135	23	945	71	229	104	96	309	3988	551
Kolding	9442	397	7090	994	1080	515	8990	792	2089	1063	570	2109	29855	12560
Korsør	2961	81	2543	457	429	173	2942	248	710	480	375	744	14477	7714
Kristiansfeld Fl.	145	13	108	8	2	—	146	16	47	20	1	12	229	88
Køge	3136	158	2227	257	517	185	3050	241	820	350	360	823	12924	5128
Lemvig	1314	42	964	101	143	27	1275	82	279	187	130	262	4250	595
Løgstør	754	20	626	3	76	20	681	79	203	115	56	106	2283	640
Løgumkloster Fl.	352	27	256	30	14	17	322	19	94	61	55	54	1014	558
Marlaget	218	8	217	45	48	39	242	22	61	45	4	99	1481	949
Maribo	1507	124	1001	183	158	51	1451	141	417	221	81	171	5328	1651
Marstal Høpl. ...	379	12	209	26	46	30	353	40	138	50	3	84	1510	771
Middelfart	1981	91	1550	148	185	104	1979	121	528	291	150	375	6175	2477
Nakskov	4067	234	3420	55	638	487	4023	306	1236	614	272	1196	22906	13042
Neksø	908	16	698	80	69	22	912	68	208	88	13	247	2855	928
Nibe	600	19	532	48	42	14	591	62	164	83	35	150	1736	504
Nordborg Fl. ...	231	20	172	3	6	3	229	17	60	43	1	39	477	106
Nyborg	2831	156	2189	134	394	177	2831	245	798	443	314	495	12920	5219
Nykøbing F.	4059	257	2891	423	637	434	4008	360	1296	542	272	730	18962	10155
» M.	1773	96	1382	80	202	90	1767	173	617	287	174	255	7487	2707
» S.	957	71	728	59	61	20	886	94	253	101	91	159	1936	684
Nysted	522	18	422	4	51	14	517	50	118	58	21	178	1399	330
Næstved	5297	329	3720	617	830	430	5274	487	1302	728	341	1617	21286	11289

Ribe	1555	72	1261	25	177	60	1455	123	405	206	140	284	4855	1560
Ringkøbing	1077	19	879	44	85	33	1075	67	252	184	78	341	4811	1384
Ringsted	2306	109	1562	390	255	134	2304	204	596	277	322	605	9044	3412
Roskilde	6616	351	5179	240	902	429	6601	663	1584	881	730	1474	23775	10147
Rudkøbing	1097	36	946	+10	121	61	1072	91	330	160	109	162	4967	2517
Rødby	991	67	680	24	86	79	977	86	186	84	56	387	2895	1977
Rønne	3407	125	2782	177	302	184	3398	370	860	297	35	14	10136	3512
Sakskøbing	580	33	436	35	92	63	550	45	167	57	27	85	2906	1382
Silkeborg	6817	209	5391	567	730	343	6763	483	1841	1054	493	1712	21587	9858
Skagen	1788	74	1398	103	145	41	1788	119	350	182	179	643	6544	1652
Skanderborg	1324	46	921	221	157	70	1291	88	278	132	142	300	5422	2597
Skelskør	804	47	700	+16	64	47	775	70	179	90	146	164	3348	1133
Skive	3124	163	2440	179	291	123	3082	229	998	544	401	251	9134	3008
Slagelse	4955	236	3779	364	603	280	4887	429	1335	548	541	1055	20985	8186
Sorø	1067	34	668	63	96	55	1062	88	369	167	93	252	2814	1092
Stege	790	33	569	58	95	25	790	83	183	111	69	194	2933	884
Store-Heddinge	644	24	555	+13	51	18	633	66	145	55	20	162	2161	469
Struer	1486	85	1184	77	198	132	1472	180	383	252	131	237	5722	3088
Stubbekøbing	580	47	424	41	49	19	553	54	155	95	35	78	1861	511
Svaneke	273	5	218	4	22	10	272	27	73	53	4	49	918	323
Svendborg	6513	313	4942	547	822	385	6506	400	1554	801	729	1980	22476	10810
Sæby	821	38	759	+56	81	48	821	99	220	103	94	203	2615	1143
Sønderborg	4281	209	3197	271	409	48	4248	407	973	569	267	738	13843	1256
Thisted	2368	60	2011	94	180	112	2367	246	547	453	90	401	8935	3325
Tønder	1817	88	1360	72	197	57	1807	215	474	151	129	482	6680	952
Vardø	2157	70	1683	181	229	108	2024	82	504	301	138	716	8119	2523
Vejle	9895	330	7728	1261	689	460	9804	747	2250	1067	826	2023	31909	15307
Viborg	5557	215	4379	254	671	202	4938	452	1360	773	677	790	18688	4538
Vordingborg	2992	212	2355	150	361	229	2968	239	723	515	203	795	10775	5938
Æbeltoft	658	16	534	34	45	14	643	65	174	73	52	140	1773	401
Ærskøbing	368	12	293	20	43	17	367	27	81	65	50	116	1119	400
Provinsbyer ialt	313018	14706	235109	25714	37319	14989	307749	25917	77704	39625	27370	76533	1138963	392675

1) Uden fradrag af udgifter til nyanskaffelser, henlæggelser m. v. afholdt af driften.

2) Herunder beregnede renter af anlægskapitalen.

Indtægter og udgifter samt status for sognekommuner med større bymæssige bebyggelser i 1948-49.

1948—49	Registerrækkefølgening 1/10 1948	Løbende indtægter			Løbende udgifter						Aktiver ved regnskabsårets udgang	Lån ved regnskabsårets udgang	
		Løbende indtægter ialt	Heraf			Løbende udgifter ialt	Heraf						
			Ejendoms-skatter	Personlige skatter	Formue- og erhvervs-indtægter		Admini-stration	Sociale udgifter	Skole-væsen	Gade-, vej- og kloak-væsen			Renter af gæld
Forstadskommuner ¹⁾		1000 Kr.	1000 Kr.	1000 Kr.	1000 Kr.	1000 Kr.	1000 Kr.	1000 Kr.	1000 Kr.	1000 Kr.	-000 Kr.	1000 Kr.	1000 Kr.
Aaby (Aarhus)	8480	1823	248	1206	231	1229	135	437	248	237	27	4638	779
Birkerød (Frederiksborg)	7897	2003	471	1256	114	1872	274	389	220	650	128	5308	4062
Dalum (Odense)	6930	1496	317	977	142	1133	128	418	218	180	70	4465	1915
Frederiksborg Slotsogn (Frborg) ..	5361	1054	294	691	22	746	161	292	101	137	13	1623	333
Glådsåke (København)	33486	8101	1130	6006	527	7234	1316	1992	1427	531	1055	26040	20015
Glostrup (København)	11866	2925	548	2056	133	2339	349	636	364	533	116	7584	3291
Hasseris (Aalborg)	7016	1694	198	1189	217	1563	182	411	186	433	97	5189	3229
Herlufsholm (Sorø)	6063	1040	234	740	19	845	98	343	188	94	65	2581	1616
Holme-Tranbjerg (Aarhus)	5646	1432	306	949	42	1141	119	292	187	303	98	3779	2116
Hvidovre (København)	18591	4681	521	3532	423	3853	882	1004	754	404	414	18546	16230
Hørsholm (Frederiksborg)	8158	2503	482	1732	156	2010	223	510	278	489	138	8023	3522
Krlstrup (Randers)	3782	714	170	500	3	706	51	253	180	150	28	1275	390
Lyngby-Taarbæk (København)	40981	11861	1870	8020	919	8782	1564	2412	1441	1251	657	35664	16462
Nørre Tranders (Aalborg)	13247	2738	473	1994	170	2246	277	767	409	489	65	7908	3641
Rødovre (København)	16264	3993	691	2798	297	3461	707	870	701	375	400	14036	10185
Sundby-Hvorup (Aalborg)	10000	1399	287	1050	15	1556	187	469	250	530	37	2678	1557

Tikøb (Frederiksborg)	11399	2936	633	1967	132	2431	337	735	451	492	90	6115	2586
Vejlby-Risskov (Aarhus)	7650	2021	341	1319	251	1535	224	392	271	440	76	6172	1905
Viby (Aarhus)	9687	2379	365	1673	234	1639	188	515	338	361	59	5838	2450
Vinding (Vejle)	3332	396	37	351	15	378	30	159	49	104	8	641	188
Vorup (Randers)	4292	612	108	469	17	473	50	244	88	35	9	1203	200

Kommuner løvrligt med større by-
mæssige Bøbyggelser¹⁾

Aars (Aalborg)	3025	685	109	489	25	573	37	190	94	206	14	1292	472
Asminderød-Grønholt (Frederiksborg)	7505	1568	413	990	69	1324	165	504	211	204	87	4202	2436
Ballerup-Maaløv (København)	5826	1269	364	734	77	1067	141	353	182	136	78	4727	2707
Brabrand-Sdr. Aarslev (Aarhus)	3713	866	230	568	23	687	76	237	99	105	12	1610	281
Bramminge (Ribe)	3410	638	95	500	8	477	55	185	96	83	17	1160	402
Brandø (Vejle)	6319	1385	191	1082	25	949	87	299	125	207	22	2615	490
Dragør (København)	3000	763	120	474	47	616	94	136	90	167	36	2513	1113
Fakse (Præstø)	3631	632	171	403	15	522	57	207	113	94	15	1538	396
Fjerritslev (Thisted)	2552	388	101	253	15	405	25	140	46	160	3	721	77
Graasten (Aabenraa)	2653	543	87	372	37	378	45	120	99	74	6	2306	331
Grindsted (Ribe)	5209	1025	148	813	17	601	37	230	92	173	17	2460	687
Hadsund (Aalborg)	7724	1442	300	989	38	1197	99	453	168	404	5	2575	323
Hammel-Voldby-Søby (Skanderborg)	3850	682	178	442	6	621	52	260	86	140	28	1833	755
Hastev-Frerslev (Sorø)	6280	1292	235	893	76	1154	148	356	179	309	32	2214	971
Hjermind-Le-Hjorthede (Viborg)	2506	467	141	206	10	406	26	145	59	130	17	950	373
Høje Taastrup (København)	8562	2101	580	1293	104	1539	216	480	317	287	86	5399	2309
Ikast (Ringkøbing)	6205	1069	100	919	±12	1153	84	283	159	521	14	1809	525
Kjellerup (Viborg)	2768	612	100	476	7	420	32	169	67	113	»	1266	»
Långaa-Torup-Sdr. Vinge (Viborg) ..	3105	486	148	300	18	391	39	145	57	109	8	729	209
Lillerød (Frederiksborg)	5000	530	128	342	18	375	55	121	60	66	41	1723	1025
Nørre Galten-Vissing (Randers)	2709	459	132	277	12	375	35	182	48	48	1	719	78
Odder (Aarhus)	6523	1369	216	1012	13	1280	143	374	135	512	22	2775	530
Ringe (Svendborg)	4359	1010	293	649	14	564	75	275	92	67	12	1748	280
Skjern (Ringkøbing)	4394	846	36	700	62	682	61	192	157	196	19	3170	658
Søborg-Gilleleje (Frederiksborg)	3198	668	234	345	5	538	56	190	90	111	8	1579	308
Vamdrup (Ribe)	3415	586	120	443	±10	541	38	236	89	114	25	1534	562
Vejen (Ribe)	4754	948	156	710	20	799	60	311	127	175	32	2824	746
Ølgod (Ribe)	4370	681	100	534	12	667	25	213	124	251	18	1236	480

1) Navnet i parentes angiver amtsråds kredsen.

Oversigt over »Landbrugsindtægten«¹⁾ for Landbrugsejendomme i 1950-51 og 1949-50.

Ejendomsskyldsgrupper	6-10000 Kr. Ejendomssk.	10-15000 Kr. Ejendomssk.	15-25000 Kr. Ejendomssk.	25-35000 Kr. Ejendomssk.	35-50000 Kr. Ejendomssk.	50-70000 Kr. Ejendomssk.	70-100000 Kr. Ejendomssk.	Ialt og	
Københavns Amt,									
1950/51	{ Antal Ejendomme .	98	433	721	323	307	310	205	23
	{ Ialt Indt. i 1000 Kr. .	415	2303	4410	2433	2705	3469	2533	182
	{ Indt. pr. Landbrug	4242	5319	6116	7533	8814	11190	12357	76
1949/50	— — —	3974	4852	5472	6414	7611	8764	10625	65
	Landbrugsindtægtens Op- gang fra 1949/50 til 1950/51	6,8	9,6	11,7	17,5	15,8	28,1	16,4	17
Frederiksborg Amt.									
1950/51	{ Antal Ejendomme .	225	759	1049	434	517	426	182	35
	{ Ialt Indt. i 1000 Kr. .	803	3393	5582	2851	4087	4020	2088	228
	{ Indt. pr. Landbrug	3569	4472	5322	6570	7906	9437	11476	63
1949/50	— — —	3651	4029	4703	5661	6618	7966	9714	54
	Landbrugsindtægtens Op- gang fra 1949/50 til 1950/51	÷ 2,2	11,0	13,2	16,1	19,5	18,5	18,1	15
Holbæk Amt.									
1950/51	{ Antal Ejendomme .	554	1711	2443	952	953	711	332	76
	{ Ialt Indt. i 1000 Kr. .	2176	7720	13499	6483	7263	6802	3859	478
	{ Indt. pr. Landbrug	3929	4512	5526	6810	7620	9567	11624	62
1949/50	— — —	3751	4142	4913	5936	6882	8331	10095	55
	Landbrugsindtægtens Op- gang fra 1949/50 til 1950/51	4,2	8,9	12,5	14,7	11,2	14,8	15,2	12
Sorø Amt.									
1950/51	{ Antal Ejendomme .	482	1078	1511	602	598	580	452	53
	{ Ialt Indt. i 1000 Kr. .	1962	5007	8307	4154	4895	5642	5556	355
	{ Indt. pr. Landbrug	4072	4645	5499	6900	8186	9728	12294	66
1949/50	— — —	3863	4324	5021	6129	7014	8549	9920	59
	Landbrugsindtægtens Op- gang fra 1949/50 til 1950/51	5,3	7,4	9,1	12,6	16,7	13,8	23,9	13

1) »Landbrugsindtægten« falder ikke sammen med den Indkomst, hvorefter Landbrugerne ansættes til Skat, men er en beregnet Indkomst, hvor Formueforskelle mellem de enkelte Skatteydere er bortelimineret, jfr. Komm. Aarboeg 1931, S. 742 I Opgangen er angivet i Procent.

Ejendomsskyldsgrupper	6-10000 Kr. Ejendomssk.	10-15000 Kr. Ejendomssk.	15-25000 Kr. Ejendomssk.	25-35000 Kr. Ejendomssk.	35-50000 Kr. Ejendomssk.	50-70000 Kr. Ejendomssk.	70-100000 Kr. Ejendomssk.	Ialt og Gennemsnit	
Præstø Amt.									
1950/51	Antal Ejendomme .	523	1197	1922	790	938	917	424	6711
	Ialt Indt. i 1000 Kr. .	2267	5776	11299	5825	8173	9991	5538	48873
	Indt. pr. Landbrug	4336	4826	5879	7374	8714	10896	13062	7282
1940/50	— — —	3964	4392	5174	6351	7379	9013	10684	6250
	andbrugsindtægtens Op- gang fra 1940/50 til 1950/51	9,4	9,9	13,6	16,1	18,1	20,9	22,1	16,5
Sjælland.									
1950/51	Antal Ejendomme .	1882	5178	7646	3101	3313	2944	1595	25659
	Ialt Indt. i 1000 Kr. .	7626	24201	43099	21747	27125	29925	19575	173301
	Indt. pr. Landbrug	4052	4674	5636	7013	8188	10165	12273	6754
1940/50	— — —	3836	4283	5021	6086	7091	8577	10221	5889
	andbrugsindtægtens Op- gang fra 1940/50 til 1950/51	5,6	9,1	12,2	15,2	15,5	17,3	20,0	14,7
Lolland-Falster.									
1950/51	Antal Ejendomme .	339	713	1829	672	719	783	695	5750
	Ialt Indt. i 1000 Kr. .	1773	3928	12594	5782	7515	9875	10530	52000
	Indt. pr. Landbrug	5231	5510	6886	8605	10453	12612	15152	9043
1940/50	— — —	4968	5206	6264	7642	8956	10723	12611	7903
	andbrugsindtægtens Op- gang fra 1940/50 til 1950/51	5,3	5,8	9,9	12,6	16,7	17,6	28,0	14,4
Bornholm.									
1950/51	Antal Ejendomme .	461	599	657	236	280	195	108	2536
	Ialt Indt. i 1000 Kr. .	1867	2715	3823	1712	2409	2054	1413	15995
	Indt. pr. Landbrug	4050	4534	5820	7253	8604	10534	13088	6307
1940/50	— — —	3504	3922	4878	6025	7334	8529	11239	5295
	andbrugsindtægtens Op- gang fra 1940/50 til 1950/51	15,6	15,6	19,3	22,0	17,3	23,6	16,5	19,1
Odense Amt.									
1950/51	Antal Ejendomme .	538	1319	2522	950	954	843	545	7743
	Ialt Indt. i 1000 Kr. .	2068	5741	12237	5586	6457	6966	5690	44748
	Indt. pr. Landbrug	3845	4128	4852	5881	6769	8264	10441	5779
1940/50	— — —	3768	3918	4413	5189	5936	6899	8372	5095
	andbrugsindtægtens Op- gang fra 1940/50 til 1950/51	2,2	5,9	9,9	13,4	14,0	21,4	24,8	13,4

Ejendomsskyldsgrupper	6-10000 Kr. Ejendomssk.	10-15000 Kr. Ejendomssk.	15-25000 Kr. Ejendomssk.	25-35000 Kr. Ejendomssk.	35-50000 Kr. Ejendomssk.	50-70000 Kr. Ejendomssk.	70-100000 Kr. Ejendomssk.	
Svendborg Amt.								
19 ⁵⁰ / ₅₁ {	Antal Ejendomme .	547	1433	2595	1044	1124	906	403
	falt Indt. i 1000 Kr. .	2144	6018	13116	6354	8019	7909	4476
	Indt. pr. Landbrug	3920	4200	5055	6087	7135	8730	11108
19 ⁴⁰ / ₅₀ — — —	— — —	3757	3872	4565	5478	6233	7322	9025
Landbrugsindtægtens Op- gang fra 19 ⁴⁰ / ₅₀ til 19 ⁵⁰ / ₅₁		4,3	8,5	11,7	11,1	14,5	19,2	23,0
Fyen .								
19 ⁵⁰ / ₅₁ {	Antal Ejendomme .	1085	2824	5117	1994	2078	1749	948
	falt Indt. i 1000 Kr. .	4212	11760	25354	11941	14477	14876	10166
	Indt. pr. Landbrug	3882	4164	4955	5989	6967	8506	10724
19 ⁴⁰ / ₅₀ — — —	— — —	3762	3895	4490	5341	6096	7118	8651
Landbrugsindtægtens Op- gang fra 19 ⁴⁰ / ₅₀ til 19 ⁵⁰ / ₅₁		3,2	6,9	10,4	12,1	14,3	19,5	24,0
Aalborg Amt								
19 ⁵⁰ / ₅₁ {	Antal Ejendomme .	1426	3493	3019	1274	983	422	142
	falt Indt. i 1000 Kr. .	5262	15861	17051	8957	8149	4206	1846
	Indt. pr. Landbrug	3691	4541	5648	7031	8291	9968	13000
19 ⁴⁰ / ₅₀ — — —	— — —	3377	4051	4893	6010	7027	8328	10350
Landbrugsindtægtens Op- gang fra 19 ⁴⁰ / ₅₀ til 19 ⁵⁰ / ₅₁		9,3	12,1	15,5	17,0	18,0	18,6	25,6
Hjørring Amt.								
19 ⁵⁰ / ₅₁ {	Antal Ejendomme .	1942	3130	2912	1436	821	340	161
	falt Indt. i 1000 Kr. .	7489	15073	17643	11024	7587	3830	2263
	Indt. pr. Landbrug	3853	4816	6059	7677	9242	11265	14058
19 ⁴⁰ / ₅₀ — — —	— — —	3584	4294	5261	6495	7539	9238	10673
Landbrugsindtægtens Op- gang fra 19 ⁴⁰ / ₅₀ til 19 ⁵⁰ / ₅₁		7,5	12,2	15,2	18,5	22,8	22,0	31,6
Thisted Amt.								
19 ⁵⁰ / ₅₁ {	Antal Ejendomme .	749	1624	2204	907	751	446	192
	falt Indt. i 1000 Kr. .	2726	6768	11407	5957	5953	4253	2238
	Indt. pr. Landbrug	3641	4168	5176	6568	7927	9537	11661
19 ⁴⁰ / ₅₀ — — —	— — —	3298	3776	4569	5618	6598	8178	9267
Landbrugsindtægtens Op- gang fra 19 ⁴⁰ / ₅₀ til 19 ⁵⁰ / ₅₁		10,4	10,5	13,3	16,8	20,2	16,6	11661

Ejendomsskyldsgrupper	6-10000 Kr. Ejendomssk.	10-15000 Kr. Ejendomssk.	15-25000 Kr. Ejendomssk.	25-35000 Kr. Ejendomssk.	35-50000 Kr. Ejendomssk.	50-70000 Kr. Ejendomssk.	70-100000 Kr. Ejendomssk.	Ialt og Gennemsnit	
Nordjylland.									
1960/61	Antal Ejendomme .	4117	8247	8135	3617	2555	1208	495	28374
	Ialt Indt. i 1000 Kr. .	15472	37703	46101	25939	21906	12290	6348	165545
1949/50	Indt. pr. Landbrug	3758	4572	5667	7171	8489	10174	12825	5834
	— - —	3463	4090	4940	6100	7072	8532	10043	5052
andbrugsindtægtens Op- gang fra 1949/50 til 1960/61		8,5	11,8	14,7	17,6	20,0	19,3	27,8	15,5
Randers Amt.									
1960/61	Antal Ejendomme .	769	2120	2353	1083	1031	663	304	8323
	Ialt Indt. i 1000 Kr. .	2890	9174	12248	6889	7956	6034	3354	48548
1949/50	Indt. pr. Landbrug	3759	4328	5206	6361	7717	9102	11033	5833
	— - —	3386	3752	4427	5231	6052	7168	8769	4837
andbrugsindtægtens Op- gang fra 1949/50 til 1960/61		11,0	14,9	17,6	21,7	27,5	27,0	25,9	20,6
Aarhus Amt.									
1960/61	Antal Ejendomme .	254	646	1063	388	513	431	227	3522
	Ialt Indt. i 1000 Kr. .	9081	2583	5184	2339	3625	3599	2279	20519
1949/50	Indt. pr. Landbrug	3536	3999	4877	6029	7068	8352	10042	5826
	— - —	3358	3651	4275	4873	5911	6813	8241	4944
andbrugsindtægtens Op- gang fra 1949/50 til 1960/61		5,3	9,5	14,1	23,7	19,6	22,6	21,8	17,9
Skanderborg Amt.									
1960/61	Antal Ejendomme .	857	1690	1538	874	663	330	175	6127
	Ialt Indt. i 1000 Kr. .	3078	6770	7578	5242	4669	2790	1720	32626
1949/50	Indt. pr. Landbrug	3592	4006	4928	5998	7043	8455	9832	5325
	— - —	3340	3742	4464	5223	6095	7063	8144	4632
andbrugsindtægtens Op- gang fra 1949/50 til 1960/61		7,6	7,1	11,4	14,8	15,5	19,7	20,7	15,0
Vejle Amt.									
1960/61	Antal Ejendomme .	838	1910	2628	1127	940	517	342	8302
	Ialt Indt. i 1000 Kr. .	3153	8337	13935	7457	7421	4929	3827	49063
1949/50	Indt. pr. Landbrug	3763	4365	5303	6617	7896	9535	11193	5910
	— - —	3484	3941	4706	5773	6664	7921	9476	5149
andbrugsindtægtens Op- gang fra 1949/50 til 1960/61		8,0	10,8	12,7	14,7	18,5	20,2	18,0	14,8

Ejendomsskyldsgrupper	6-10000 Kr. Ejendomssk.	10-15000 Kr. Ejendomssk.	15-25000 Kr. Ejendomssk.	25-35000 Kr. Ejendomssk.	35-50000 Kr. Ejendomssk.	50-70000 Kr. Ejendomssk.	70-100000 Kr. Ejendomssk.
Østjylland.							
1950/51 { Antal Ejendomme .	2718	6366	7582	3472	3147	1941	1048
1950/51 { Ialt Indt. i 1000 Kr. .	10120	27107	39153	22077	23721	17395	11182
1950/51 { Indt. pr. Landbrug	3723	4258	5164	6359	7537	8962	10672
1940/50 — — —	3400	3796	4510	5369	6219	7273	8781
Landbrugsindtægtens Op- gang fra 1940/50 til 1950/51	9,6	11,9	14,5	16,8	21,1	23,2	21,5
Viborg Amt.							
1950/51 { Antal Ejendomme .	1821	3611	3277	1562	1178	540	161
1950/51 { Ialt Indt. i 1000 Kr. .	6847	15844	17671	10347	9105	5179	1966
1950/51 { Indt. pr. Landbrug	3760	4388	5393	6624	7729	9591	12212
1940/50 — — —	3483	3955	4647	5598	6276	7577	9418
Landbrugsindtægtens Op- gang fra 1940/50 til 1950/51	8,0	11,0	16,0	18,9	23,2	26,6	29,6
Ringkøbing Amt.							
1950/51 { Antal Ejendomme .	1562	3401	4307	2009	1178	481	158
1950/51 { Ialt Indt. i 1000 Kr. .	5733	15028	24080	13760	9445	4699	1959
1950/51 { Indt. pr. Landbrug	3671	4478	5591	6849	8018	9771	12402
1940/50 — — —	3330	3899	4795	5798	6726	8082	9920
Landbrugsindtægtens Op- gang fra 1940/50 til 1950/51	10,2	14,7	16,6	18,1	19,2	20,8	27,4
Ribe Amt.							
1950/51 { Antal Ejendomme .	1082	2269	3351	1623	975	284	91
1950/51 { Ialt Indt. i 1000 Kr. .	4271	10536	19408	11550	8091	2824	1113
1950/51 { Indt. pr. Landbrug	3928	4644	5792	7117	8299	9947	12236
1940/50 — — —	3522	4085	5011	6067	6991	8614	10177
Landbrugsindtægtens Op- gang fra 1940/50 til 1950/51	12,1	13,7	15,6	17,4	18,7	15,5	20,2
Vestjylland.							
1950/51 { Antal Ejendomme .	4465	9281	10935	5194	3331	1305	410
1950/51 { Ialt Indt. i 1000 Kr. .	16852	41409	61160	35658	26642	12703	5039
1950/51 { Indt. pr. Landbrug	3774	4462	5593	6865	7998	9735	12291
1940/50 — — —	3433	3967	4815	5822	6643	7984	9757
Landbrugsindtægtens Op- gang fra 1940/50 til 1950/51	10,0	12,5	16,2	18,0	20,4	22,0	26,0

Ejendomsskyldsgrupper	6-10000 Kr. Ejendomssk.	10-15000 Kr. Ejendomssk.	15-25000 Kr. Ejendomssk.	25-35000 Kr. Ejendomssk.	35-50000 Kr. Ejendomssk.	50-70000 Kr. Ejendomssk.	70-100000 Kr. Ejendomssk.	Ialt og Gennemsnit	
Haderslev Amt.									
50/51	Antal Ejendomme .	154	593	1298	562	483	332	254	3676
	Ialt Indt. i 1000 Kr. .	566	2496	6852	3697	3817	3211	3144	23785
	Indt. pr. Landbrug	3679	4210	5279	6579	7904	9672	12380	6470
49/50	— — —	3356	3766	4719	5603	6759	8124	10126	5600
	Indbrugsindtægtens Op- gang fra 1940/50 til 1950/51	9,6	11,8	11,9	17,4	16,9	19,1	22,2	15,8
Labenraa-Sønderborg Amt.									
50/51	Antal Ejendomme .	111	508	1209	542	537	467	309	3683
	Ialt Indt. i 1000 Kr. .	417	2212	6496	3515	4140	4370	3445	24599
	Indt. pr. Landbrug	3760	4355	5374	6487	7711	9359	11151	6679
49/50	— — —	3716	4077	4849	5858	6813	8247	9778	5994
	Indbrugsindtægtens Op- gang fra 1940/50 til 1950/51	1,1	6,8	10,8	10,7	13,2	13,5	14,0	11,3
Tønder Amt.									
50/51	Antal Ejendomme .	215	586	840	384	289	155	74	2543
	Ialt Indt. i 1000 Kr. .	801	2498	4158	2504	2082	1339	776	14161
	Indt. pr. Landbrug	3729	4247	4951	6521	7204	8643	10496	5569
49/50	— — —	3459	3846	4561	5438	6305	7405	9150	4927
	Indbrugsindtægtens Op- gang fra 1940/50 til 1950/51	7,8	10,4	9,0	20,0	14,2	16,7	14,7	13,0
Sønderjylland.									
50/51	Antal Ejendomme .	480	1687	3347	1488	1309	954	637	9902
	Ialt Indt. i 1000 Kr. .	1785	7207	17507	9717	10040	8921	7366	62536
	Indt. pr. Landbrug	3721	4272	5231	6530	7670	9352	11565	6316
49/50	— — —	3483	3884	4744	5652	6679	8026	9850	5574
	Indbrugsindtægtens Op- gang fra 1940/50 til 1950/51	6,3	10,0	10,3	15,0	14,8	16,5	17,4	13,3
Det samlede Resultat for de 149,211 Landbrug, der fra hele Landet har været inddraget under Statistikken.									
50/51	Antal Ejendomme .	15547	34895	45248	19774	16732	11079	5936	149211
	Ialt Indt. i 1000 Kr. .	59709	156033	248794	134576	133623	108041	71622	912402
	Indt. pr. Landbrug	3841	4472	5498	6806	7986	9752	12066	6115
49/50	— — —	3548	4031	4839	5838	6760	8150	9936	5305
	Indbrugsindtægtens Op- gang fra 1940/50 til 1950/51	8,2	10,9	12,0	16,6	18,1	19,6	21,5	15,3

Folkebibliotekerne.

Bindtal, Udlaan, Kommunalt Tilskud, Amtstilskud, Lokale og Andre faste stedlige Tilsl for Finansaaret 1949—50, Statstilskudet for Finansaaret 1950—51.

Forkortelser: Udlaan = Udl., Kommunalt Tilskud = KT., Amtstilskud = AT., Lokale = Andre faste stedlige Tilskud = FT., Statstilskud = ST., Antal komm. Sk Skol., Biblioteker = Bibl.

Storkøbenhavn.

	Bibliotekar	Bind	Udl.	KT.	AT.	Lok.	FT.
<i>Københavns Kommune-</i> <i>bibl., Sct. Nikolai Pl.,</i> <i>Kbh. K.</i>	Stadsbibl. Carl Thomsen	467816	2685991	1779712		198772	220
<i>Frederiksberg Kommu-</i> <i>nebibl., Solbjergvej,</i> <i>Kbh. F.</i>	Stadsbibl. G. Krogh-Jensen	146115	555040	490772		120423	
<i>Søfartens Bibl., Ny-</i> <i>havn 63, Kbh. K.</i>	Kapt. E. Juel-Han- sen	36959	96467	28775	700		23780
<i>Centralbibl. for Tuberku-</i> <i>losepatienter, Øre-</i> <i>sundshospitalet,</i> <i>Kbh. Ø.</i>	Bibl. Johanne M. Andersen	16305	85191	13845	2050	1250	16365

Centralbibliotekerne.

	Bibliotekar	Bind	Udl.	KT.	AT.	Lok.	FT.
<i>Det sønderj. Lands-</i> <i>bibl., Aabenraa</i>	Overbibl. Jakob Peter- sen	34233	48188	31901	6000	5000	2000
<i>Det nordjyske Lands-</i> <i>btbl., Aalborg</i>	Overbibl. O. Esben-Pe- tersen	86781	312911	322371	6000	19150	17261
<i>Århus Kommunes Bi-</i> <i>bloteker, Aarhus ...</i>	Stadsbibl. Aage Bredsted	118293	574153	462230	5000	42229	10100
<i>Assens Amtsbibl.</i>	Overbibl. Jørgen Holck.	21731	34307	16345	5700	6465	4186
<i>Centralbibl. f. Sydvest-</i> <i>jyll., Esbjerg</i>	Overbibl. Ingrid Vig Jensen	52257	176840	104100	6000	3600	2411
<i>Gentofte Kommune-</i> <i>btbl., Øregaardsallé 7,</i> <i>Hellerup</i>	Stadsbibliotekar Jørgen Helger	121366	486167	383843	28963	37405	
<i>Haderslev Centralbibl.</i>	Overbibl. Th. Hilde- brandt	23445	72761	41145	8655	5292	1550
<i>Nordsjæll. Centralbibl.,</i> <i>Helsingør</i>	Overbibl. E. Bremer- stent	37560	101202	74697	4000	10871	150
<i>Centralbibl. f. Hjørring</i> <i>Amt, Hjørring</i>	Overbibl. Helge Nielsen	42422	95058	60325	10000	3840	2277
<i>Biblioteket f. Hobro og</i> <i>Omegn, Hobro</i>	Overbibl. Knud H. Han- sen	17728	50537	27483	1809	3000	2025
<i>Holbæk Amts Folke-</i> <i>bogs., Holbæk</i>	Overbibl. Mette Gyde- Pedersen	32212	86261	51713	11122	4500	6130
<i>Centralbibl. i Holste-</i> <i>bro</i>	Overbibl. V. Nedergaard Pedersen	26870	81464	63748	1700	5000	740
<i>Horsens Centralbibl. .</i>	Overbibl. Toke Alling- ham	33913	103399	64120	2122		600
<i>Kalundborg Bibl.</i>	Overbibl. V. Dueled ...	26037	58417	26500	6314		3874
<i>Rolding Centralbibl. .</i>	Overbibl. Ida Bachmann	36876	113846	86361	2064		18274
<i>Røge Centralbibl.</i>	Overbibl. Sv. Aa. Jensen	20203	55373	47942	1400	6396	1269

	Bibliotekar	Bind	Udl.	KT.	AT.	Lok.	FT.	ST.
7 Centralbibl. ..	Overbibl. Ketty Lorentzen	28720	54387	32687	2800	2372	925	24876
lbtbl. i Nakskov	Overbibl. Birger Knudsen	19879	48712	59097	4500		1810	35259
lbtbl. f. Maribo	Overbibl. Poul Munch ..	32382	90460	37034	4500	14724	4753	33895
lbtbl. i Næstved	Overbibl. Vald. Holst ..	31627	106992	82390	1900		500	40656
7 Centralbibl. ..	Overbibl. H. Hvenegaard Lassen	80414	406319	340563	5400	10000	4400	120162
rs Centralbibl. ..	Overbibl. Gertrud Glahn ..	48379	194636	155121	10764	21500	300	71534
de Bibliotek	Overbibl. O. Abitz	44264	115001	83678	9509	6707	3575	47794
olms Amts Bibli., le	Overbibl. Poul Kallmoes ..	34258	61745	35700	5000		1950	26383
f. Silkeborg og gn, Silkeborg ..	Overbibl. Peder Nielsen ..	49360	120707	105136	1000	15963		50576
lbtbl. i Skive ..	Overbibl. Poul Rohrdanz	22405	71962	36400	1525		2774	25623
lbtbl. for Sorø Slagelse	Overbibl. B. Favrholt ..	37503	97590	36357	7438	11027	2525	32116
borg By og Amts otek	Overbibl. Børge Mersing ..	52033	113136	58525	8500		3123	37035
rborg Central- otek	Overbibl. Jens R. N. Sorring	25981	70441	43456	6000		550	29252
. Thisted By og r Bibliotek	Overbibl. N. Grønkjær ..	52844	110913	36380	7692	7500	4041	31439
r Bibliotek	Overbibl. Gerda Tarp-Hansen	24902	44206	7150	5000	7545	12560	22329
or Vejle By og Vejle	Overbibl. Preben Kirkegaard	61518	178821	132675	3618	14370	3100	60100
lbtbl. f. Viborg Viborg	Overbibl. Henri Harsen ..	40144	92867	35000	2750	11629	5141	31013

Købstadsbibliotekerne.

	Bibliotekar	Bind	Udl.	KT.	AT.	Lok.	FT.	ST.
ebby og Aaker ebtbl.	Lærer H. K. Larsen	3603	7863	1400	445		900	2141
z-Sandvig Folke- b., Allinge	Fru Ingeborg Pedersen ..	6678	16348	1700	855	1000	300	3007
enborg Kommu- n.	Lærer F. Bojsen	6638	6353	1000	225	1200	179	2031
se Btbl.	Kantor O. Beck-Nielsen ..	3998	18066	4000			1750	4485
. Brønderslev og gn, Brønderslev ansfeld Oplands- tbl.	Bibl. C. G. Elberling ..	13553	32554	13225	600	1352	1970	13375
tbl.	Peter Ravn	8450	13038	2114	1370	275	537	3273
tbl.	Lærer Ivar Pedersen ..	2755	6872	2210	110	325	344	2323
tbl.	Bibl. Gustav Auring ..	9670	48484	14528	260	3000	3263	16373
tbl.	Overbibl. Ejnar Gade ..	28052	98611	62604	200		1600	37208
tbl.	Chr. Poulsen	14568	46164	19600	500		2472	17607
tbl.	Bibl. Ellen Haugstrup ..	0143	28913	14659		4111	500	15031
tbl.	Bibl. Georg Olsen	9485	25710	15380		2040		13588
tbl.	Carl Svenstrup	11851	43290	15250	100	80	3487	14756
tbl.	Johs. Marcussen	4064	5021	400	265	430	216	1023
tbl.	Overbibl. Edith Busck ..	19167	50643	51522	800	6300		32613
tbl.	Overbibl. Anders Uhrskov	25808	126576	59726	1000	1800		34135
Bibliotek	Lærer Rs. Hansen	2082	3637		58	300	875	962
tbl.	Lærer N. Jørgensen ..	5682	16089	4400		320	1265	4668
tbl.	Bibl. Ellse Jacobsen ..	13029	31179	14071		4150		14212
tbl.	H. A. Skov	5421	19868	4450	75	477	1109	4837
tbl.	Overlærer Bernh. Petersen	4292	7428	1300	70	1342	206	2276
tbl.	Th. Christensen	3164	10566	1800	50		701	2037
tbl. i Maribo ..	Bibl. V. Valerius	25040	31042	9050	2000	5450	1920	14368

	Bibliotekar	Bind	Udl.	KT.	AT.	Lok.	FT.
Marstal Folkebtbl.	Fru Kate Krull	5416	17432	3000	100	826	800
Middelfart Folkebtbl. ..	Viceskoleinsp. V. Tønnesen	20773	46605	15374		9134	2250
Nezø Folkebtbl.	Lærerinde Fru E. Sonne Petersen	4907	13614	1580	405		890
Nibe og Omegns Folkebtbl.	Kommunelærerinde Luise Lass	4725	12032	1270	10		1759
Als Nørreherreds Bibl. Nordborg	C. Petersen	7164	9760	1750	547	1300	862
Nyborg Folkebtbl.	Bibl. T. Brandt Pedersen	16579	50934	26007	300	13371	1570
Nykøbing M. Folkebtbl.	Bibl. L. P. Sørensen ...	17382	50629	10000	900	3000	3865
Folkebtbl., Nykøbing Sj.	Jenny Schacke	5041	20866	4200	1400	1500	772
Folkebtbl. for Nysted og Omegn	Fru Magda Andersen ..	2927	4166	1640	100	300	600
Nørresundby Kommunebtbl.	Bibl. Johs. E. Tang Kristensen	14354	49044	40211			
Præstø Bibl.	Lærer Harry Hansen ..	4297	14146	7074			
Ribe Folkebtbl.	Bibl. Dagny Mortensen.	13456	29634	12200	140		550
Ringkøbing og Omegns Folkebogs.	Bertel Tornild	6380	28522	15000	400	700	2121
Ringsted Bibl.	Overlærer Carl C. Lassen	10420	34906	11960		3500	1800
Rudkøbing Bibl.	Johs. Rueløkke	6068	23157	11750	37		600
Bibl. f. Høiby og Omegn	Overlærer A. M. Olesen	8953	17826	5245	130	2400	733
Særkøbing Bibl.	Bibl. Fru Else Lousen .	8599	21384	10900	100	1328	1847
Skagens Bibl.	Fru Ingeborg Jensen ..	7330	26440	12880	75	1000	50
Skanderborg Bibl.	Bibl. Fru Henny Strager	8034	30812	13500			1606
Skælskør Bibl.	Viceinsp. E. Christensen	7286	21382	3800		2054	140
Sorø Bibl.	Realskolelærer O. I. Leth	12500	21041	9758			406
Møns Folkebtbl., Stege	Bibl. Gunnar Bjerge Hansen	16992	35763	18210	1680		3142
Stevns Folkebtbl., Store-Heddinge	Bibl. Kristine Kjeldsen.	6706	22439	5125	300	500	1484
Struer Bibl.	Bibl. Hagbar Hansen ..	12144	52386	19175	600	200	959
Stubbejøbing Folkebtbl.	Viceinsp. E. Wiberg ...	4707	6596	3250	100		274
Svaneke Folkebtbl.	N. O. Sonne	1750	2298	750	240		81
Sæby Folkebogs.	Assistent O. Wolffheckel	2651	6932	3400	125		450
Varde Bibl.	Marie Johnsen	6336	30694	12376		716	3000
Vordingborg Komm.s Bibl.	Overbibl. Elisabeth Ostenfeld	16230	51155	41766	400	8012	425
Ærøskøbing Folkebtbl.	Kommunelærer Jens Andreassen	2412	6601	800	19	360	960

Det øvrige Land.

	Bibliotekar	Bind	Udl.	KT.	AT.	Lok.	FT.
Aaby Kommunebtbl., Aabyhøj	Sofus Bodekær	9810	43244	12024	100	3835	
Aabybro og Omegns Folkebtbl.	Realskolel. M. Poulsen..	2507	7225	600	10		748
Aadum Sognebtbl., Tarm	Lærer V. Christensen ..	1462	4633	200	200	500	549
Aagerup Folkebtbl., Vlpperød	Lærer Richardt Hansen	1671	1740	400		20	315
Aagerup-Kirkerup Komm.bibl., Roskilde	Lærer C. G. Værbæk	828	1322	750			
Aal Bibl., Oksbøl	E. Brinch	2135	9001	1200	94	120	519
Aale Sognebtbl., Aale	Pastor J. Tage Hansen .	2256	4487	500	90		881
Aarstrup Sognebtbl., Skjorving	Lærer Thomas Laursen	625	2642	500	10		639
Aarre Sognebtbl., Varde	Lærer Bundgaard	2312	1511	250	63		506
Folkebtbl. f. Aars Komm.	Lærer Harald Sørensen.	6527	9310	2600	50	1250	935
Aarslev Sognebogs. ..	Lærer A. Krall Pedersen			500		365	315

	Bibliotekar	Bind	Udl.	KT.	AT.	Lok.	FT.	ST.
ev Folkebogs.,								
iders	Lærer Vagn Andersen .	891	1236	309	78	40	183	475
ed Sognebibl., Du-								
rup Sogns Bibl.,	Lærer S. Geertsen	2472	6000	443	50	260	455	942
Jbjerg	Førstel. J. Luther Jepsen	2837	6383	520	117		735	1070
rup Sognebogs.,								
rup	Førstel. V. Würden Pe- dersen	1000	1103	351		35	174	436
m Sognebibl.,								
ense	Lærer S. B. Andersen..	1881	2000	370	60	600	366	1088
v-Mjesting Bogs.,								
ning St.	Lærer Eskild Jensen ..	582	1383	375	88		156	482
rup Sognebogs.,	Lærer Hans Klausen ...	1587	3698	200	72	235	438	737
skov Sognebibl.,	Førstel. A. Skotte Møller	1361	4342	1363	493	585	188	2051
sted Bibl.	Lærer Holger Lund	1180	4334	400	138	290	900	1347
sø Bibl.	Lærer E. Fischer	375	501	400		50	200	507
rsborg Bibl., Ag-								
sund	P. Sand Winther	1242	3326	400	93	150	344	769
Sogns Bibl., Fem-								
ller	Kommunelærer J. N. Strunge	753	780	500	100		183	610
k Sognebibl., Ran-								
s	Førstel. S. M. Almose ..	769	2820	100	30		342	368
7e Sognebibl.,								
strup	Førstel. Rich. Jensen ..	859	2004	200		50	635	690
slev Sognebibl. ..	Førstel. O. C. Olsen ..	732	1205	400			131	414
rup Sognebibl.,								
lby F.	Lærer S. B. Isen	1127	2561	300	25	30	204	436
ted-Vejle Sogne-								
gs., Allested	2736	4429	720		75		620
ø Sognebibl.,								
dringe	Sørine Pedersen	409	1255	404	50	35	248	574
f. Alltngaabro og								
egn	Realskolel. H. A. V. Steffensen	1018	1336	300		100	220	483
q-Tulstrup Sogne-								
l., Ry	Lærer P. Sørensen	723	2208	400	110	45	168	563
nde Bibl.	Førstel. Th. Oudrup ...	431	2301	600		60		514
Sogns Bibl.	Lærer Jens Kr. Laursen	962	804	503		295		622
v Sognebibl., Var-								
Lærer Brink Jacobsen ..		1329	2071	350	39	230	440	826
ydsogns Folkebibl.								
J.	Lærer Ulrichsen	1102	4655	400	10	297	921	1269
d Sogns Bibl.for-								
ng, Nkb. M.	Lærer Th. Kr. Majgaard Nielsen	894	916	350		150	118	482
ed-Fjenneslev	Lærerinde Signe Jacob-							
l., Fjenneslev St.	sen	1388	2863	250	12	400	400	828
nderup Sognebibl.,								
lerød	Lærer J. V. Sidenius ..	950	1786	400			390	616
lt Bibliotek	H. Wang Sørensen	609	925	130		30	92	196
ge Folkebibl.	Fru Olga Pedersen	1393	5944	600	84		515	935
ge komm. Bibl.,								
litze	795	1998	643	60	50	125	684
m Bibl.	Førstel. P. Haugaard ..	1325	2018	300	49	150	134	493
d Sognebibl.	491	1182	400			94	385
ognebibl., Juels-								
ide	Fru Jytte Borg-Hansen.	1091	3360	500			321	640
Bibl.	Førstel. Kr. Jensen	2232	6424	500	218	400	927	1595
rg-Faarup Bibl.,								
trup St.	Førstel. Chr. Sloth Jen- sen	750	1541	2000	200		1115	2586
ld-Tandrup Folke-								
l., Viborg	Lærer S. Kjær	3286	5233	1688	300	194	100	1780
elbibl. f. Asminde-								
l-Grønholt Km.,								
densborg	Overlærer A. Romose ..	6510	12403	3065		685	852	3590
es Sogns Folke-								
l.	Lærer K. Munkholm Larsen	1981	3644	1300		50	439	1395

	Bibliotekar	Bind	Udl.	KT.	AT.	Lok.	FT.
<i>Asperup Sogns Folkebibl.</i>	Julius Jespersen	1030	2079	700			498
<i>Assels Sognebibl.,</i> Ø. Assels, Mors	Førstel. Th. Pedersen ..	1190	3115	800		100	396
<i>Assens Folkebibl.,</i> Ma- rager	Førstelærer E.jv. Madsen	1205	4280	600	100	250	625
<i>Asserballe Sogns Bibl.,</i> Fynshav	Lærer A. Eriksen	1295	1962	500	156	340	296
<i>Assing Sognebibl.,</i> Kl- løk	Fru Lissy Nielsen	1410	4927	650	150		450
<i>Astrup Folkebibl.,</i> Ardlen	Lærer Chr. Korsgaard .	4026	7878	750	135	225	696
<i>Astrup Sognebibl.,</i> Hjørring	Fru Christa Hansen	762	4474	400	176	350	1313
<i>Astrup-Tulstrup Bibl.,</i> Malling	Lærer Chr. S. Christen- sen	1308	3097	891			220
<i>Avernakø Sognebibl.,</i> Faaborg	Lærer P. K. Jensen	713	1100	200		125	75
<i>Avlum Bibliotek</i>	Førstel. J. Brandt Liv- bjerg	2858	7336	1250	250	60	88
<i>Avning Folkebogssaml.,</i> Aunsløv-Bovense-Hjul- by Bibl., Hjulby St. .	Lærer Fr. Nedergaard .	2908	9241	650	150	190	332
<i>Baarne Sognebibl.,</i> Præstø	Lærer A. Jørgensen	4893	10971	1500		168	782
<i>Balle Folkebibl.</i>	Førstelærer E. Jensen .	530	3340	900		150	
<i>Ballerup Kommunebibl.</i>	Førstelærer A. Rungø ..	2171	4903	523	83		783
<i>Balling-Valling Folke- bibl.,</i> Balling St.	Bibl. S. Hjort Eriksen .	4259	20075	24036	20	1433	
<i>Bibl. f. Ballum-Skast og Handerup, Ballum</i>	Fru Stinne Ravn	1230	4576	300	100		392
<i>Balstev Bibl.,</i> Ejby St., Fyn	Lærer Elgil Nielsen	649	1403	350			194
<i>Bibloteket, Bandholm.</i>	Førstel. Bendsen	1710	3050	1000	60	375	50
<i>Barløse Sognebibl.,</i> As- sens	Førstel. Hans Chr. Lar- sen	508	1258	400			274
<i>Barril Folkebogssaml.</i> ..	Lærer S. A. Serup	2603	3135	775			400
<i>Beder Sogns Bibl.</i>	Førstel. J. Kirk Dalgaard	1319	3242	963			164
<i>Bederslev Sognebibl.,</i> Kappendrup			936	150		125	134
<i>Bedsted Sogns Bibl.,</i> Bedsted Lø	Førstel. E. J. Sørensen .	1831	2577	500	165		110
<i>Bedsted-Grurup Sogne- bibl.,</i> Bedsted St., Thy	Niels Dybdahl	1961	6504	700			750
<i>Bejstrup Sognebibl.,</i> Bonderup	K. Andersen	1050	2255	200	148		400
<i>Beldringe Sognebibl.,</i> Præstø	Lærer H. Lorenzen	475	817	500		150	245
<i>Belltinge Sognebibl.</i> ..	Kirstine Knudsen	640	1845	766			367
<i>Bertoft Sognebibl.</i>		712	1720	780	264		27
<i>Biersted-Nørhøne Sognebibl.,</i> Biersted .	Førstel. P. E. Jensen ..	1159	6390	600	20	320	926
<i>Billum Sognebibl.</i>	Tage Uhré	1948	4984	450	39	275	590
<i>Bindsløv Sognebibl.</i> ..	Lærer J. P. Bach	2850	6896	450	207	430	905
<i>Birkende Bibl.,</i> Lange- skov St.	Lærer K. E. Knudsen ..	654	1826	200	50	25	215
<i>Birkerød Kommune- bibl.</i>	Bibl. Margrethe Gram ..	8433	35746	16649		4193	
<i>Birket Sognebibl.,</i> Tor- rig	Lærer Anker Olsen	1360	1239	500	60	220	259
<i>Bjerregrav Sognebibl.,</i> Møldrup	Førstel. Holger Uhré ...	441	1170	350		190	213
<i>Bjerringbro Folkebibl.</i>	Jenny Agersten Madsen	4192	12953	2950	360		1744
<i>Bjolderup Sogns Bug- saml.,</i> Bolderslev ...	Aage Jensen	1544	4076	472	378	340	
<i>Bjølkerup Folke- og Børnebogss.,</i> St. Hed- dinge	Lærer M. Jensen	1847	2228	100			568

	Bibliotekar	Bind	Udl.	KT.	AT.	Lok.	FT.	ST.
<i>rgby Sognebibl.,</i>	Bibliotekar							
<i>rslev, Mors</i>	Friskolelærer Hjarne Petersen	1016	1475	350		200	350	702
<i>rgby Bibl., Hjørring</i>	Frk. Schjults	2280	2706	500	232	400	235	1066
<i>rgbe Sognebibl.,</i>								
<i>rauskov</i>	Lærer S. Chr. Jensen ..	1055	2089	300		175	102	450
<i>rgbe Sognebogs.,</i>								
<i>lr. Bjærge</i>	Lærer Nellemann Lar- sen	1560	2881	200		200	362	594
<i>verskov Btbl.</i>	Lærer H. Bergstrøm Eg- gerisen	923	1700	500		235	282	793
<i>ind-Hørning Sog-</i>								
<i>bibl., Hørning St.</i>	Lærer Jørgen Kleis	619	4451	1000	140	60	290	1193
<i>trup Sognebogsmbl.,</i>								
<i>æsied</i>	Førstel. Aage V. Jør- gensen	1614	7741	1059		600		1294
<i>strød Komm.btbl.,</i>								
<i>llerød</i>	E. Boeskov	806	1135	1000		130		881
<i>re Sogns Btbl.</i>	Lærer I. C. Christensen.	600	474	360	10	275	96	577
<i>ilsker Folkebibl.</i> ..	Andrea Jensen	1875	2154	500	185	80	251	792
<i>slunde Sognebibl.</i> .	Fru Nanna Birk	2729	4163	750	12	500	291	1211
<i>ø Btbl., Bogø By.</i>	Sognepr. H. Lyhne							
<i>ting Sognebibl.,</i>	Thøgersen	1284	2570	200		150	410	592
<i>ng Btbl., Rask</i>	Lærer P. M. Kjær	2297	8389	992	400	100	781	1773
<i>lle</i>	Lærer H. J. Henriksen..	1538	3102	125	57	20	240	344
<i>re Btbl.</i>	Tømmermester Sofus							
<i>ris Sognebibl.</i>	Drejler	1451	7952	349		860	807	1572
<i>rm-Ljyngby Btbl.,</i>	Malerm. V. Jensen	2126	4305	700	200	600	439	1512
<i>abrand</i>	C. Aa. Lykke Møller	820	3176	570	100	35	148	665
<i>ip-Kimmerslev</i>								
<i>mm.btbl., Borup Sj.</i>	Lærer F. Rathmann	2869	8754	2470	400	530		2852
<i>g Sogns Btbl., Pad-</i>								
<i>rg St.</i>	Overl. R. P. Sørensen ..	9187	15356	1500	917	1800	370	3578
<i>rup Btbl.</i>	Førstel. L. Petersen	1784	4191	350	144	200	158	664
<i>rand Komm.btbl.</i> .	Overl. Th. Jensen	4085	17184	4890	100	1980	125	5534
<i>retrolleborg Sogne-</i>								
<i>bl., Korinth</i>	Førstel. J. Winther An- dersen	4112	13761	2400		850	50	2574
<i>nmninge Bibl</i>	I. Eskesen	2677	12180	2000	162		664	2204
<i>nde Sognebibl.</i>	Fru E. Jespersen	3585	11524	7000		450	783	6422
<i>nderup Sognebibl.,</i>								
<i>lland</i>	Lærerinde M. Bancke .	2070	1955	600	172	230	42	814
<i>idstrup og Omegns</i>								
<i>gsaml., Løgtien</i> ...	Lærer Johs. Roland Jen- sen	872	1173	275	100	75	132	453
<i>l og Omegns Btbl.</i>	J. Jørgensen	849	1815	580		125	530	963
<i>le Sogns Bibl.</i>								
<i>edebrø</i>	Knud Nielsen	1668	5447	400	67	50	341	669
<i>isten Sognebibl.</i> ..	Førstel. E. Jerking	1301	3571	1000			293	1008
<i>jnel Sognebibl.,</i>								
<i>ntile</i>	Lærer Johs. Munk	3818	6027	580	100	520	1327	1971
<i>ning Sognebogs.,</i>								
<i>jald</i>	Fru Nielsen	1162	2523	300		130	270	546
<i>jninge Sognebogs.,</i>								
<i>røskøbing</i>	Førstel. D. Tuxen Pe- tersen	2303	4917	450			350	624
<i>ninge-Bjærgsted</i>								
<i>gnebibl., Jyderup</i> .	Lærer Hans Holten Hansen	1374	3878	2300		200	485	2328
<i>deklde Sogne-</i>								
<i>bl., Holmstrup</i>	Lærer Joh. I. Baltersen	703	1970	549			163	555
<i>nderup Sognebibl.,</i>								
<i>n</i>	Fhv. Lærerinde Rebekka Johansen	2385	8894	2000			888	2253
<i>gerlands Bibl.</i>	A. Jensen	6384	14130	500	739		773	1570
<i>me Sogns Bibl.,</i>								
<i>rø</i>	Lærer A. Johansen	2071	1548	300	145	250	25	561
<i>st Sogns Bibl.,</i>								
<i>ilvrilmen</i>	Pens. Lærer Emanuel Nielsen	12125	24493	2000	535	500	1427	3480
<i>lager Sognebogs.</i> .	Lærer J. H. Frederiksen	1167	2065	400		20		327

	Bibliotekar	Bind	Udl.	KT.	AT.	Lok.	FT.
<i>Brjllle Sognebogs.,</i>							
Knarreborg	Kæte Agri	1267	2904	500		300	466
<i>Brjndum Sogns Folke-</i>							
<i>bogs.,</i> Guldinger St. ..	Lærer A. Kristensen ...	1472	4418	1150	69	110	104
<i>Brædstrup Btbl.,</i>	Lærer K. J. Gunhøj ...	2893	6087	1950	263		702
<i>Brøndbyvester Btbl.,</i>							
Glostrup	Lærer Kjeld Stephansen	2787	5655	4067	25		
<i>Brøndbyøster Btbl.,</i>							
Glostrup	Fru Tove Gudmand-Hø-	1335	3999	1500	100	150	
	yer						
<i>Brøns Sogns Btbl.</i>	Sognepr. Anders Mal-	1515	1058	200	46	225	154
	ling	3894	22676	1000	143	100	1541
<i>Brørup Sogns Btbl. ...</i>	C. Bennetsen						
<i>Buerup Sogns Btbl.,</i>							
Jyderup	Lærer E. Mortensen ...	3492	5090	600		100	
<i>Burhal Sogns Btbl.,</i>							
Rends, St. Jyndeved. Lærer H. C. Hummel-		5615	5899	800	80	1170	715
	uhre	1191	1322	350	90		78
<i>Bursø Folkebogsaml. ..</i>	Lærer Johs. Skaftø ...						
<i>Butterup-Tuse Sogne-</i>							
<i>btbl.,</i> Maarsø	Lærerinde Else Marie	1531	1311	950		135	328
	Andersen						
<i>Bylderup Sogns Btbl.,</i>							
Bylderup-Bov	Lærer Chr. R. Hansen ..	1626	2350	400	51	165	103
<i>Bælum Sognebtbl.</i>	J. Mølgaard	720	2073	300	20		500
<i>Bøstrup Folkebogs.,</i>	Lærer J. C. Hjort	1461	2490	176		60	193
<i>Bøstrup Sognebtbl.,</i>							
Lejbølle	Lærer Svend Christen-	889	2940	610			
	sen						
<i>Bøvling Sognebtbl.,</i>							
Bøvlingbjerg	Lærer H. Nørgaard ...	1776	4671	800	150		1150
<i>Christiansø Btbl.,</i>							
Svaneke	Ellen Marcher	2099	1345				420
<i>Dalby Sognebtbl., Fyn</i>	Lærer H. J. Andersen ..	1050	2445	594	30	110	936
<i>Dalby Sogns Folke-</i>							
<i>bogs.,</i> Haslev	Fru Brogaard	1686	1222	250			247
<i>Dalbymøder Sognebogs.</i>							
Dalbøver St.		960	1227	190	40		128
<i>Dalbøver-Vinstrup</i>							
<i>Sognebtbl.,</i> Dalbøver	Mejeribest. A. Andersen	741	989	150		150	184
<i>Dalum-Hjalløse Folke-</i>							
<i>btbl.,</i> Fruens Bøge ..	Skoleinsp. David Ander-	4251	11188	4158		2325	292
	sen	527	836	441	60	150	336
<i>Dannemare Sognebtbl.</i>	Johs. Andreasen						
Darum Btblotekt,							
Bramminge	Johanne Schmidt	1348	3894	350	71	470	188
<i>Daugård Sognebtbl. ..</i>	Førstel. B. V. Gaarn ..	656	2469	500		40	227
<i>Davinde Sognebogs.,</i>							
Marslev	Lærer O. V. Sørensen ..	804	1416	235		30	127
<i>Dianalund Btbl.</i>	Lærer H. Schnell	935	2749	1184			612
<i>Diernæs Sogns Folke-</i>							
<i>btbl.,</i> Faaborg	Lærer Sigurd Winde-	1304	2164	365		25	211
	balle						
<i>Dollerup Sognebtbl.,</i>							
Skelhøje	Lærer G. Christensen ..	358	681	300		30	300
<i>Draaby Sogns Folke-</i>							
<i>bogs.,</i> Ebeltoft	Gaardejer Knud Bach-	956	2002	759		75	166
	mann	4260	10770	4525			225
<i>Dragør Folkebtbl.</i>	Pens. Overl. N. K. Kri-						
	stoffersen						
<i>Drejø Sognebogs.,</i>							
Svendborg	Kommunekasserer S. M.	1360	3344	375			100
	Nielsen						
<i>Dreslette Sogns Btbl.</i>							
Flemløse	Fru Karen Jensen	1262	2411	600			334
<i>Dronninglund Btbl. ..</i>	Overl. Jens Dominicus .	2006	3477	800	262	200	949
<i>Droselhøje Sogns</i>							
<i>Folkebtbl.,</i> Mullerup,							
Slagelse	Lærer Karl Hansen	1975	3463	200		200	300
<i>Durup Folkebtbl.</i>	Lærer N. Sofus Nielsen	1971	5976	340	75	220	750
<i>Durup Sogns Btbl.,</i>							
Nørager St.	Lærer Mandrup Hansen	2679	3847	365	87	130	642
<i>Dybbøl Sognebtbl., Ra-</i>							
<i>gebøl</i>	Lærer Niels Tendal	1047	2143	600	180	150	100

	Bibliotekar	Bind	Udl.	KT.	AT.	Lok.	FT.	ST.
<i>ad og Om. Btbl.</i> ..	Lærer P. K. Sørensen ..	3474	9313	700	263	24	1135	1655
<i>fjælle Læseforen.,</i> <i>skøbing</i> ..	Lærer Vilh. Nielsen ...	1385	1197	619	90	100	50	670
<i>up Sogns Btbl.,</i>	Lærer Aug. Rattenborg	2372	1860	300	51	325	227	704
<i>rup Btbl.</i>	Lærer C. Nyborg	937	2667	475		90	325	694
<i>id Btbl.</i>	Anna Eriksen	2269	14446	1308			531	1434
<i>Sogns Btbl., Gu-</i> <i>up</i>	Førstelærer C. Wind ..	3018	5076	500	265		300	830
<i>s Sogns Btbl.,</i> <i>ide</i>	Lærer Frede Pedersen .	584	1168	275	100	25	195	464
<i>se Sognebtbl., Fyn</i> <i>id Btbl.</i>	Lærerinde J. Rasmussen	766	2429	490		300		616
<i>d Sogns Btbl.,</i> <i>lekro</i>	Anna Eriksen	2269	14446	1308			531	1434
<i>Btbl.</i>	Lærer M. C. Outzen	1045	1775	550	140	250		733
<i>Dalby Btbl., Ll.</i> <i>nsved</i>	Skoleinsp. Johs. A. Niel- sen	3077	4938	1300			414	1336
<i>rp Sogns Btbl.</i> <i>kjær St.</i>	Førstel. Sv. Alleslev	2189	5253	1400	200		240	1435
<i>-Melby Btbl.,</i> <i>dbjerg</i>	Lærer Arnold Andersen	503	810	200	10		375	456
<i>g Sognebtbl., Vin-</i> <i>up</i>	Lærer J. Møller Andrea- sen	1023	1506	325			126	351
<i>up Sognebtbl.,</i> <i>trupholm</i>	Arbejdsm. P. C. Jensen	2077	3565	300	150	170	770	1084
<i>Sognebtbl., Ly-</i> <i>up</i>	Lærerinde D. Hunds- dahl	3781	12069	1200	292	250	965	2111
<i>ted Sognebogs. .</i> <i>shøj Btbl.</i>	Lærer Chr. Venning ..	669	968	250		150		312
<i>g Sognebtbl.,</i> <i>up St.</i>	Lærer J. Krammer	1228	2412	400		100	199	545
<i>ge Sognebtbl.,</i> <i>erslev</i>	Lærer Vilsen	971	4475	528	10		91	490
<i>d Btbl., Lystrup .</i> <i>g-Vilstrup Btbl.,</i> <i>ang</i>	M. Bondesen	4017	7216	800	457	20	441	1340
<i>lave Btbl., Hor-</i> <i>rslev-Vraaby</i> <i>nebogs., Haarlev .</i>	Lærer O. Hemmingsen .	1071	2583	225		40	450	557
<i>svang Kommune-</i> <i>l.</i>	N. Th. Ladefoged	793	2195	500	100	150	99	662
<i>im Sognebtbl.,</i> <i>nguard</i>	G. Ad. Andersen	1444	5467	700				546
<i>sv Sognebtbl., Ger-</i> <i>ed Sognebtbl.,</i> <i>nenraa</i>	Førstel. E. A. Hansen ..	1118	1294	200	50	400	145	620
<i>idlev-Olstrup km.</i> <i>biotek</i>	Førstelærer N. Hovman Jonassen	2503	3494	800	100	150	190	967
<i>sø Btbl., Frederi-</i> <i>nderup-Nødebo</i> <i>mm.-Btbl., Esrum .</i>	Kæmner P. Henriksen .	1637	3058	1135		350		1158
<i>Sognebtbl.</i> <i>nbæk Sognebtbl.,</i> <i>lk Mølle St.</i>	Kr. Hvelplund Jensen .	1456	3636	800			207	785
<i>uplund Sognebtbl.,</i> <i>sted</i>	Lærer N. J. Hansen	1556	2936	205	100	100	290	542
<i>ad Btbl., Rønbjerg</i> <i>org Sogns Btbl.,</i> <i>rde</i>	Lærer Sv. Aa. Jørgensen	1213	4422	100	300		109	397
<i>drup Sognebogs.,</i> <i>kkebjerg</i>	Tømrer Johs. Rasmus- sen	3480	6072	1100		1000	50	1677
<i>nderup-Nødebo</i> <i>mm.-Btbl., Esrum .</i>	Lærer Blegvad Jensen .	934	2671	1040	100		250	1084
<i>Sognebtbl.</i> <i>nbæk Sognebtbl.,</i> <i>lk Mølle St.</i>	Lærer J. Rasmussen ..	2252	2613	380		35	288	548
<i>uplund Sognebtbl.,</i> <i>sted</i>	Lærer R. Kjær Nielsen .	1426	4031	400	50		465	713
<i>ad Btbl., Rønbjerg</i> <i>org Sogns Btbl.,</i> <i>rde</i>	Førstel. Holger Hansen	730	1276	400			206	472
<i>drup Sognebogs.,</i> <i>kkebjerg</i>	Lærer L. C. Larsen	987	1135	250			196	347
<i>nderup-Nødebo</i> <i>mm.-Btbl., Esrum .</i>	Johannes Nielsen	4246	4889	625	105	180	399	1021
<i>Sognebtbl.</i> <i>nbæk Sognebtbl.,</i> <i>lk Mølle St.</i>	Lærer S. Hansen	955	770	350	12		270	492

	Bibliotekar	Bind	Udl.	KT.	AT.	Lok.	FT.
<i>Vaarevejle Sognebogs.</i>	Lærer Kr. Stensgaard						
	Johansen	1129	3249	600		30	317
<i>Fakse Sognebibl.</i>	S. Skov Hansen	5809	16086	4577	500	1500	
<i>Falling Sogns Bibl.</i>	Bibl. Fru Edith Val- bjørn	937	2644	627	50	100	209
<i>Fanebjerg Bibl., St.</i>							
<i>Darne, Askeby</i>	Meta Hansen	2209	6554	860		550	1348
<i>Fangel Bibl.</i>	Lærer Hans Chr. Larsen	1236	5841	475		225	731
<i>Farstrup Kommunebibl.,</i>							
<i>Sebbørsund</i>	Lærer Thorkil Ovesen .	1464	4180	800			379
<i>Farsø Bibl.</i>	Fru Margrethe Larsen .	2195	4755	930		300	494
<i>Farum Kommunebibl. .</i>	Lærer R. Herold	2197	3948	1600			435
<i>Farup Sognebogs., Ribe</i>	Lærer Asger Laurberg .	1436	2448	700	45	100	196
<i>Faster Km. Forenings-</i>							
<i>bibl., Skjern</i>	Lærer M. Røgler	1682	3843	300	150	460	548
<i>Fejø Sogns Bibl.</i>	Førstel. P. Hörnlück	1510	2288	400		70	287
<i>Feldingbjerg Sogne-</i>							
<i>bibl., Stoholm, Jyll. .</i>	Førstel. Kr. Lebech	1375	3034	310	40	30	340
<i>Felsted Sogns Bibl.,</i>							
<i>Varnæs</i>	Lærer J. M. Jensen	2690	6336	700	476		
<i>Femø Sognebibl.</i>	Førstel. V. Ringtved ...	1001	2224	500	60	180	145
<i>Fensmark Sognebibl.,</i>							
<i>Holme-Olstrup</i>	Lærer K. Junggren	2307	4533	515		150	70
<i>Ferslev-Dall-Volsted</i>							
<i>Bibl., Svenstrup J. .</i>	Lærer W. Staun	1559	4075	800	40		1100
<i>Ferslev-Vellerup Bibl.,</i>							
<i>Skibby</i>	Førstel. A. H. Nielsen ..	1036	2940	687		40	153
<i>Finderup Sogns Bibl.,</i>							
<i>Høng</i>	Fru Marie Stenbæk	4873	9194	1200			946
<i>Fjellerup Sognebibl.,</i>							
<i>Tranehuse</i>	Lærer K. E. Nielsen	1385	5064	110	30	30	645
<i>Fjelsted Sognebibl.,</i>							
<i>Harndrup</i>	Lærer E. Brunse	1189	1984	350		30	244
<i>Flade Sogns Bogsaml.,</i>							
<i>Nykøb. M.</i>	Lærer C. Søndergaard ..	974	1302	200		20	140
<i>Flaenskold Bibl.</i>		1837	3525	400	138	250	1709
<i>Flemløse Sogns Bibl.-</i>							
<i>foren.</i>	Forpagter Nygaard	1504	3640	300		550	461
<i>Flødstrup Sogns Bogs.,</i>							
<i>Ullerslev, Fyn</i>	Lærer M. V. Hansen ..	2657	5691	775		300	408
<i>Fløng Bibl., Hede-</i>							
<i>husene</i>	Lærerinde Margrethe Lundberg	1807	4865	998	100		
<i>Foldby Sogns Bibl.,</i>							
<i>Hinnerup</i>	Lærer J. M. Frausing ..	1733	2841	620		350	242
<i>Folding Sognebogs.,</i>							
<i>Brørup</i>	H. Uhd Nielsen	687	1684	375	37		121
<i>Forlev Folkebogsaml.</i>	Lærer A. Ankerstrøm ..	1412	1841	300	47	200	155
<i>Framlev Sognebogs.,</i>							
<i>Harlev</i>	Lærer N. M. Vester- gaard	1108	1588	644			521
<i>Fraugde Bibl., Marslev</i>							
<i>St.</i>	Lærer Viggo Andersen .	1677	4804	500		345	475
<i>Frederiks Sognebibl. .</i>	Lærer Chr. Ølgaard	923	6035	400			600
<i>Fræer</i>							
<i>Frørup Folkebibl.</i>	Lærerinde Fru Dong ..	1368	2514	460			233
<i>Froslev-Møllerup Bibl.,</i>							
<i>Nykøbing M.</i>	Lærer Gunnar Hansen .	357	1843	560		170	1172
<i>Fuglebærg Kommune-</i>							
<i>bibl.</i>	Lærer Jens J. Nielsen .	1036	2552	650	35		
<i>Fuglede Sognebibl.,</i>							
<i>Store Fuglede</i>	Lærer Martin Jensen ...	1601	4216	650		350	920
<i>Fuglse-Krønge Bibl.,</i>							
<i>Holeby</i>	P. C. Rasmussen	3016	4003	949	150	250	208
<i>Fuur Sognebibl.</i>	Chr. Skivesen	1483	3561	500			492
<i>Føllenslev-Særsløv</i>							
<i>Bibl., Føllenslev</i>	Lærer V. Andersen	1511	3507	600		25	477
<i>Føns-Ørslev Sognebibl.</i>	Lærer Pedersen	2255	2083	150		140	336
<i>Føvling Sogns Bibl. ...</i>	Lærer S. Harbo	1491	3728	200	108	150	550
<i>Gaarslev Bibl., Børkop</i>	Førstel. Th. Hansen	3013	4625	550		200	196
<i>Gadbjerg Sognebibl. .</i>	Lærer Hans Nicolaisen .	1232	4631	300			780

	Bibliotekar	Bind	Udl.	KT.	A.T.	Lok.	FT.	ST.
<i>strup og Omegns</i>								
<i>lkebogs.</i>	Lærer Gunnar Sørensen	1984	3120	869	125	300	190	1158
<i>en Sognebogs.</i>	Førstel. H. Byrjalsen ..	2361	5200	1018		400	531	1520
<i>rup-Ø. Jølby</i>								
<i>gnebogs., Erslev ..</i>	Karen Søndergaard	2713	9039	1075			647	1343
<i>borg Bogsaml.,</i>								
<i>luslunde</i>	Lærer Ejnar Tarp	791	1293	300			161	359
<i>stufte Sognebtbl.,</i>								
<i>nsens</i>	Johs. Kristensen	508	1050	250		105	215	456
<i>gsted-Søvind</i>								
<i>gnebtbl., Søvind St.</i>	Førstelærer M. R. Mik- kelsen	2144	7862	900	169	120	894	1624
<i>rum Sognebtbl.,</i>								
<i>venstrup</i>	Lærer A. Sørensen	2147	5103	600	150		436	925
<i>erstund Sognebtbl.,</i>								
<i>rkop St.</i>	Sv. Wakefield Jensen ..	1552	5719	2100			705	2188
<i>sted Sogns Folke-</i>								
<i>bliotek</i>	I. C. Jensen	3967	5454	650	300		700	1287
<i>erup Sogns Btbl.,</i>								
<i>immerum</i>	Magnus Jensen	1852	5926	650	250		600	1170
<i>ted Sognebtbl., Fyn</i>		1490	5376	850		150	53	485
<i>ting-Blenstrup</i>								
<i>bl., Blenstrup</i>	Lærer Peder Lindegaard	1088	2641	1000	20		485	1173
<i>ev Folkebogssaml.</i>	Lærer A. Møller	1764	4310	170	100	30	519	638
<i>r Sogns Btbl.</i>	Lærer Th. Nielsen	950	2563	250	110	60	313	571
<i>ild Folkebtbl.</i>	Lærer A. M. Egeskov ..	1389	3828	300	50		439	615
<i>ilev Sogns Folke-</i>								
<i>bl., Løve</i>	Lærer R. Præstholt ..	1006	836	500			106	472
<i>lev Sognebogs.,</i>								
<i>nge</i>	Førstel. R. Brun Søren- sen	1097	1630	300	30	85		323
<i>en Btbl.</i>	Lærer Willy Andersen .	1559	3458	1265	45	50	50	1099
<i>linge Sogns Btbl.,</i>								
<i>almose</i>	Købm. Frode Nielsen ..	2413	4360	700	50	100	423	992
<i>erup Sognebogs.,</i>								
<i>blind</i>	Kommunelærer Vald. Andreasen	906	1823	150		75	170	308
<i>ev Sogns Folke-</i>								
<i>gs.</i>	Førstel. V. Jacobsen ...	2120	4605	1000		350	583	1507
<i>linge Sognebtbl.</i> ...	Lærerinde Manna Pe- tersen	745	2438	1000				780
<i>um Btbl., Østrup</i> ..	Lærer K. Pedersen	1327	1763	300			50	273
<i>r Sogns Folkebogss.</i>	Lærer P. E. Pedersen ..	2413	11735	2000		1145	541	2875
<i>r Folkebtbl., Aars</i> .	Anna Kvist	1892	1406	250	10	275	206	577
<i>rud Btbl., Jelling</i> .	N. H. Kristensen	801	3996	450		420	38	708
<i>sakse Kommune-</i>								
<i>bl., Søborg</i>	Overbtbl. Chr. Frimodt- Møller	28760	79594	87122		13970		46189
<i>lunde-Græshave</i>								
<i>gnebtbl., Gloslunde</i>	Førstel. A. Boesen	478	1622	565	60	40	51	558
<i>strup Kommunebtbl.</i>	Kommunebtbl. Frits Jo- hansen	12404	40948	22090	100			17315
<i>l-Hjarnø Sogns</i>								
<i>lkebtbl., Horsens</i> .	Fru Asta Toft	1340	2778	650		150	617	1105
<i>ebtbl., Glumsø</i>	Førstel. H. T. Baden ...	2151	4118	600	100	300	185	924
<i>lgøre Bogsm.</i>	Lærer E. L. Tophøj	1830	7404	250	100	30	625	783
<i>borg Sognebogs.</i> .	Fru K. Jacobsen	844	3359	125		50	500	526
<i>haab Folkebtbl.</i> ..	Lærer Henry Larsen ..	831	1349	350			200	429
<i>ner-Halling Btbl.,</i>								
<i>ulstrup</i>		4673	1000			70	396	1143
<i>sten Btbl.</i>	R. Rasmussen	6084	14288	4076	632		4200	6948
<i>ndsbtbl. f. Gram</i>								
<i>Fole Sogne, Gram</i>	Overlærer H. P. Søren- sen	3766	14068	1834	733	800	1278	3623
<i>lev Bibliotek,</i>								
<i>ørping</i>	Lærer M. Foged	1616	1892	600	85	180	315	920
<i>sted-Gredstedbro</i>								
<i>lke- og Børnebtbl.,</i>								
<i>edstedbro</i>	Lærer A. Vad	965	1950	205	34	210	600	818
<i>s Sognebtbl., Grejs-</i>								
<i>l</i>	Førstel. C. Brems	793	1535	400		65	250	557
<i>le Sognebtbl., Bil-</i>								
<i>ld St.</i>	Førstel. S. I. Hansen ...	1494	2298	550	35	420	241	971

	Bibliotekar	Bind	Udl.	KT.	AT.	Lok.	FT.
<i>Grøve Kommunebibl.,</i>							
Grøve Strand	Lærer P. Knudsen	1216	3571	1750			
<i>Grøvinge Sognebibl. ..</i>	Førstel. A. E. Høy	1821	7543	1199			797
<i>Grønstrup Bibl., Varde</i>	Lærer J. Grundahl	1517	1663	500	63		340
<i>Grønderslev-Grønning</i>							
<i>Folkebogs., Jebjerg</i>	Lærer N. P. Mortensen .	3038	5100	1200	150	100	50
<i>Grindløse Sognebibl.,</i>							
Julierup	Lærer M. Glerup	1133	2623	325			502
<i>Grindsted Sognebogs. .</i>	Kirstine Thomsen	4580	25158	3625	242	1090	2550
<i>Grundfør Sogns Bibl.,</i>							
Hinnerup	Førstel. Rebsdorf	1098	1759	405		250	171
<i>Grædstrup Sognebibl.,</i>							
Slagballe	Lærerinde Ingrid Jen- sen	507	1985	1000	113		164
<i>Græsted-Maarum Kom- munebibl., Græsted .</i>	Fru Anna Roos	3310	16790	1750		675	542
<i>Grønåsk Sogns Bibl.,</i>							
Ans By	Lærer Chr. H. Jensen ..	1474	5221	600		200	671
<i>Gudbjerg Sognebibl.,</i>							
Gudine	Lærer A. Enggaard	1756	4631	525		350	417
<i>Gudme Sogne-Bogs. .</i>	Rentier H. Andersen ..	1069	3478	430		30	121
<i>Gudum Sognebibl.,</i>							
Gudumholm		543	920	200	20	180	240
<i>Gudum Sognebibl.,</i>							
Slagelse	Lærer Lau Jessen	225	371	300	25		
<i>Guldager Sognebibl.,</i>							
Hjerting	Helga Aae	520	1933	750	110		347
<i>Guldbjerg-Nr. Sand- ager Sognebibl., Bo- gense</i>	Frugavler Laurits Paul- sen	862	2501	400		415	360
<i>Gundersted Bibl., Hal- kjær</i>	Lærer N. Skønning	636	1537	300	10	305	657
<i>Gunderup-Nøvling</i>							
<i>Folkebibl., Vaarst ..</i>	Førstel. P. Andersen ..	2902	6684	600		50	562
<i>Gundsømagle Sogns</i>							
<i>Folkebibl., Roskilde .</i>	Førstel. N. P. Nielsen ..	1483	3015	815	100	150	
<i>Gunselev Sogns Bibl.,</i>							
Nr. Alslev	Førstel. E. Christensen	2201	2603	450	60		450
<i>Gylling Folkebibliotek</i>	Lærer H. Thure	1670	2047	1125			159
<i>Gyrstinge Sognebibl.,</i>							
Hingsted	Førstel. Knud Larsen ..	224	494	910		30	
<i>Gøvdal Sognebibl.,</i>							
Silkeborg	Førstel. A. Præsius- Madsen	436	2575	240	30	200	208
<i>Gøl Sognebogs., Aaby- bro</i>		1428	2524	260	97		258
<i>Gørding Bibl.</i>	Maria Møllgaard	3353	10696	1500	172	1000	650
<i>Gørding-Vemb-Bur</i>							
<i>Sognebibl., Vemb St.</i>	Førstel. M. M. Bruun ..	720	2115	500			181
<i>Gørlev-Bakkendrup</i>							
<i>Km.-Bibl., Gørlev Sj.</i>	Jørgen Hegelund	3430	6396	1000			1575
<i>Læseforen. for Gørløse</i>							
<i>Sogn</i>	Lærer G. Larsen	1354	1461	400			
<i>Haarby Sognebibl.</i>	Førstel. A. H. Petersen .	1836	8890	2000	125		474
<i>Haarlev Sognebibl. ...</i>	Lærer O. Preben Olsen .	2170	3791	400		300	365
<i>Haarslev Sognebibl.,</i>							
Gamby St.	W. Manley-Petersen ...	1325	4222	579		200	407
<i>Haarslev-Ting-Jelltnge</i>							
<i>Kommunebibl., Sand- ved</i>	Lærer Aage Brøns	1121	2066	750	100	650	950
<i>Hastrup Folkebogs.,</i>							
Fyn	Lærer Oluf Harnæs	2037	4527	390		240	382
<i>Haasum-Ramsing Sog- nebibliotek, Ramsing</i>		1640	3430	270	35	450	230
<i>Haderup Sogns Laane- bogs., Feldborg,</i>							
Skive	Lærer N. C. Teglborg ..	998	2313	350			76
<i>Bibl. f. Hadsten og</i>							
<i>Omegn</i>	Vald. Stenkilde	4721	25045	1820		275	7897
<i>Hadsund Folkebibl. ...</i>	Overl. H. R. Johannsen	5047	24513	5588	10	873	2525

	Bibliotekar	Bind	Udl.	KT.	AT.	Lok.	FT.	ST.
sted Sognebibl., arsø	Førstel. Rasmus Fos- gaard	868 1068	1814 3436	580 230		200	262 504	812 572
! Sognebibl.	Lærer J. Søgaard							
! og Omegns Fol- bogs., Højslev	Aa. Bollerup Jensen ...	1031	3065	300	50	180	432	750
um-Htannerup Bi- lotek, Hinnerup		1382	11773	1300	100	330	491	1732
Sognebibl., Hejs- ør	Lærer A. Hansen	333	2134	628	195		186	787
ng Sogns Folke- gsaml., Randers ..	Lærer G. Leth Jeppesen	680	1853	200	50		206	355
Folkebtbl.	Lærer Henry Pedersen	2089	10874	777	110	525	675	1627
næs off. Bibliotek, ndsted	Viceinsp. K. Munk Kri- stensen	4560	17472	4643		1070	1419	5563
led-Avnede komm. nebibl., Avnede ..	Lærer E. Birkebæk	1447	2693	625	60	325	350	1060
mel Btbl.	Overl. S. Nielsen	4521	13137	2000	317	1000	1125	3465
melev Sogns Bibl., enaå	Lærer Ole Sørensen	255 827	300 2619	200 650		25	289	400 709
melev Sognebibl., mer Sogns Bibl., v	Lærer N. P. Bjerre	3866	3719	800	100			702
mershøj Btbl.	Lærer Karsten Gunder- sen	800	1907	200		175	169	424
bjerg Folkebog- nlng	Førstel. N. Hove Jacob- sen	1001	1615	200		150	336	535
lng Sognebibl., dding	Lærer Chr. Graversen .	2083	4719	233	150	470	1270	1656
ted Sogns Btbl. rens	Skoleinsp. K. Knudsen .	735	1513	400	120	385	94	779
ldsted-Allindemag- olkebtbl., St. Mer-	Lærer H. K. Hansen	2863	3452	540	12		232	611
øre Btbl.	Førstel. C. Mernild	1769	3704	500	100	30	720	1053
v Sognebtbl.	Lærer Aage Brøndlund .	1345	2635	635		240	200	838
drup Sognebog- nlng	Førstel. Th. Petersen ..	1322	3432	350		260	401	788
Folkebogsaml., lev	Lærer Johs. Møller	1797	3335	200	25	140	400	596
-Bramdrup Btbl., vadbro Si.	Lærer K. H. Jensen	83	1269	600				468
Btbl., Aarhus	N. C. Jørgensen	1526	4653	2021		450		2629
v Folkebtbl.	Bibl. Jens Andreas Niel- sen	10101	44909	16882	2000	3076	3514	19606
ng Sognebogsaml. ro Btbl.	Skoleinsp. Ingv. Hov- gaard	2128	5687	800		570	387	1370
rup Btbl.	Lærer L. M. Storgaard .	538	2187	600		140	737	1152
rstelev Btbl., Arden	Førstel. P. Petersen	3072	3512	600	50		396	815
rstelev Sognebtbl., derup	Lærer P. Knudsen	663	1271	300		150	202	578
dal Folkebtbl.	P. Kornum	793	2826	200	78		500	606
elelev Folkebogs., ivlg, Stevns	Lærer Aa. Bach-Søren- sen	1143	2610	200		40	1100	1045
ebjerg Bibliotek ..	Førstel. M. Christensen	2202	1859	500	25	600	295	1107
um Sognebtbl., strup Si.	Lærer Th. Arentz	953	1103	525		380		705
um Btbl., Flem- lg	Lærer O. Jensen	885	1555	200		40	355	464
n Sognebogs., sted Sognebtbl. .	Lærer P. Chr. Nielsen ..	768	793	100	19	25	97	187
sted Sognebtbl., nge Sognebtbl., gelse	Lærer H. O. Skovrup ...	1144	2148	200		100	145	347
Btbl.	Lærer Aage Vandel	1989	5758	1171		250	647	1613
svtg Folkebtbl.	Lærer Johs. Larsen	753	1315	200	85	50	71	316
svad Btbl., Knebel	Lærer H. O. Mikkelsen .	1420	4160	300		100	307	551
vad Sognebtbl.	Lærer K. Jensen	3564	10959	400	112	80	1051	1281
	Lærer H. Olesen	781	2288	400	100		165	518
	Landpostb. Hans Kjær .	3083	4837	300	227	300		645

	Bibliotekar	Bind	Udl.	KT.	AT.	Lok.	FT.
<i>Hellevad Sognebibl.,</i> Klokkeholm	Søren Pedersen	1370	4125	600	255	100	615
<i>Helnæs Sogns Bogsam-</i> <i>ling, Edderup</i>	Lærer H. K. Gemal Han- sen	891	931	215		135	250
<i>Helstinge Sogns Folke-</i> <i>bibl., Vindø-Helstinge,</i> <i>Gørlev</i>	Lærer Verner Jensen ..	2580	3670	480		350	247
<i>Helstinge-Valby Kom.s</i> <i>Folkebogs., Helstinge</i>	Pens. Skoleinsp. M. Lar- sen	3177	6310	1600		260	680
<i>Hem Sogns Bibl.</i>	Lærer F. Willumsgaard	1576	2785	662	50		375
<i>Folkebogs. f. Hemmed</i> <i>Sogn, Glæsborg</i>	Lærer J. Hansen	1579	2662	300	100		404
<i>Hemmeshøj Sogns Læ-</i> <i>seforening, Forlev ...</i>	H. Nygaard Kristensen .	1580	685	375	25	325	120
<i>Henne Sognebibl.</i>	Lærer J. E. P. Kappel- skov	996	1992	300	55		359
<i>Herfølge Sognebibl. ...</i>	Marie Lund	3348	8297	1500	100	300	480
<i>Herlev Kommunebibl. .</i>	Bibl. Jetty Marschall ...	5498	27532	31525			
<i>Herlufmagle Sognebibl.</i>	Førstel. C. Will Jørgen- sen	2683	8048	600		550	555
<i>Herredskirke-Ll. Løj-</i> <i>tofte Sognebogs. Nak-</i> <i>skov</i>	Lærer E. Hansen	1120	2990	200	60		80
<i>Berrested Sognebibl.,</i> <i>Ørbæk</i>	Lærer J. Daugaard ...	1982	2845	600			176
<i>Herringe Sognebibl.,</i> <i>Rudme</i>	Lærer L. Enevoldsen ...	1455	1003	500		200	161
<i>Herritslev Sognebibl. .</i>	Lærer K. Olsen	1468	2288	775	120	60	100
<i>Herslev Btbl., Frederi-</i> <i>clå</i>	Førstel. I. C. Teglbjærg	206	1682	680			
<i>Herslev-Gevninge Kom-</i> <i>munebibl., Roskilde .</i>	Kommunesekretær Ove Hansen	716	3792	1100		200	
<i>Hersom Sognebiblto-</i> <i>tek, Hohro</i>	Lærer P. Mogensen	462	1231	350		150	305
<i>Herstedernes Kommu-</i> <i>nebibl., Taastrup</i>	Lærerinde Ellen Thor- sen	4014	11970	4000		90	
<i>Hesselager Bibliotek .</i>	Lærer Otto Larsson	2032	10930	600		150	75
<i>Hillerslev Sogne-Bog-</i> <i>samling, Højrup</i>	Hans Hansen	3329	3613	600		300	45
<i>Himlingøje Folkebog-</i> <i>samling, Vallø</i>	Lærer Carl Ingversen ..	986	891	275			95
<i>Himmelsv Sognebibl.,</i> <i>Roskilde</i>	Førstel. Alfred N. Jen- sen	2816	2677	810	62	235	106
<i>Hinge Sognebibl.</i>	Ingeborg Sørensen	358	2359	450		60	17
<i>Hirtshals og Omegns</i> <i>Bibliotek</i>	Hjalmar Pedersen	2800	7124	2060	369	40	458
<i>Hjadstrup Sogns Læse-</i> <i>forening, Kappendrup</i>	Lærer Anton Frederik- sen	1669	1920	500	75	100	205
<i>Hjallerup og Omegns</i> <i>Bibliotek</i>	Carl Nielsen	2214	4978	600	262	750	625
<i>Hjemhæk Sognebogs.,</i> <i>Jyderup</i>	Ellen Godskesen	1470	1902	710		200	50
<i>Hjerk Sognebibl.,</i> <i>Roslev</i>	Sognepræst Valdemar Kristensen	728	2171	200	25	100	610
<i>Hjerm Sognebogs.</i>	Kristine Mærkedahl	1620	4241	500	150	325	280
<i>Hjermitsev-Alstrup</i> <i>Sognebibl., Hjermit-</i> <i>slev</i>	J. P. Nørgaard Pedersen	672	2534	200	108		729
<i>Hjerpsted Btbl., Højer</i>	Lærer Jørgen Hansen ..	638	1370	200	31	140	65
<i>Hjordkær Sogns Bibl.</i>	Lærerinde Inga Thue- sen	2574	6110	750	276	350	
<i>Hjordtal Sognebiblto-</i> <i>tek, Fjerritslev</i>	Førstel. H. Bonde Erik- sen	822	957	150		185	431

	Bibliotekar	Bind	Udl.	KT.	AT.	Lok.	FT.	ST.
<i>vrthede Sognebibl.,</i> Jerringbro	Lærer P. A. Johansen ..	557	2147	429		300	150	685
<i>rtlund Sognebibl.,</i> redstedbro	Gdr. Kristen Nielsen ...	379	1083	300	18	300	180	622
<i>rtshøj Sogns Bog-</i> <i>zmling</i>	Lærer Martin Salmonsens	846	1979	475	100		188	595
<i>Sognebibl., Oksbøl</i> <i>jager Folkebibl.,</i> olstebro	Lærer P. Hedager	1126	1099	160	25	200	158	423
<i>Lær L. Søgaard Pe-</i> <i>dersen</i>		1172	3251	100	100	150	425	604
<i>bæk-Udby Kommu-</i> <i>ebibl., Ørsted</i>	Lærer Ole Andersen	743	3445	400			417	637
<i>bøl Sognebibloteek,</i> ørsbøl	Førstel. M. Gammel-	3798	5705	500	399	100	596	1244
<i>l. f. Holeby og Om.,</i> <i>lm Sognebibl.,</i> ordborg	Overl. C. O. Bretner	2403	6720	900	60		543	1172
<i>Førstelærer R. M. Jen-</i> <i>sen</i>		774	1685	810	81	580	155	1268
<i>lme Sogns Btblotek,</i> øjbjerg	Kommunel. Sv. Lind-	4015	16957	4983	100	770	614	5044
<i>lmeolstrup Btbl.</i> <i>lmslands Kirks Sog-</i> <i>ebibl., Ringkøbing</i> ..	Førstel. Kr. Larsen	694	761	300			229	412
<i>Lærerinde Mary Vester-</i> <i>gaard</i>		1700	6199	500	150	250	1001	1482
<i>lmstrup Sognebibl.,</i> yderup	Lærer J. Hagemann	632	1279	500		250	253	782
<i>lsted Btbl.</i> <i>bloteket for Holsted</i> <i>l. og Omegn</i>	Lærer C. Andersen	3179	9730	1275	95		940	1801
<i>l. og Omegn</i>	Solvejg Sørensen	1383	4523	600	76	700	400	1385
<i>mau Bogsaml. Aalsø</i> <i>num Folkebibl.,</i> ask Mølle	Lærer P. B. Jensen	1202	1448	200			325	409
<i>Lærer L. L. Balling</i>		1597	2712	125	67		265	356
<i>nebibloteket, Hop-</i> <i>rup</i>	Lærer A. Jeppesen	3752	7778	1041	462	535	301	1824
<i>rbelev Bibliotek</i> <i>rnborg Skoledstr.</i> <i>tbl., Flemming</i>	Lærer A. E. Nordrup ..	3276	3989	800	90	600	204	1321
<i>rne Sognebibl., Fyn</i> <i>Knudsen</i>	Førstel. E. Gaardmand .	1118	1383	125	50	100	202	372
<i>Lærerinde Karen E.</i> <i>rne Btbl., Tistrup ..</i> <i>rnstet Btbl.</i> <i>rnstrup-Bredhølle</i> <i>ognebibl., Vejle</i>	Lærer K. Sørensen	2473	6280	950		450		1092
<i>rsens-Hammer Sog-</i> <i>nebibl., Vodskov</i>	Lærer S. Sloth Carlsen..	1878	3277	300	70	290	286	683
<i>rstunde-Nordlunde</i> <i>ognebibl., Hors-</i> <i>inde St.</i> <i>strup Sogns Btbl.,</i> øjsing	Lærer M. Kjærgaard ..	2983	9077	1773	100	400	800	2397
<i>Læreren</i>		1874	2485	900		50	267	049
<i>Lærer M. Kjærgaard ..</i>		941	1753	1500		300	126	1502
<i>Førstel. Aage Brilner ..</i>		2354	1071	575	60	170	215	795
<i>pens. Lærer Chr. Mal-</i> <i>bøll</i>		3659	3127	300	50	80	354	611
<i>Lærer G. Fredtoft Ole-</i> <i>sen</i>		1050	1799	260	40	275	383	747
<i>Lærer Sv. Godtksen ..</i>		384	1882	210	10	300	572	851
<i>Lærer H. Winther</i>		636	2214	475		30	240	581
<i>Lærer B. Hansen</i>		1398	2510	200		30	448	538
<i>Lærerinde Jørgine Væ-</i> <i>rum</i>		1023	2430	320		250	458	801
<i>Lærer Johs. Brønholm ..</i>		2203	10780	1400		100	51	1560
<i>Jens Yde</i>		1130	2737	550		250	717	1183
<i>Førstel. J. H. Hyldtoft..</i>		1604	3038	310	50		109	443

	Bibliotekar	Bind	Udl.	KT.	AT.	Lok.	FT.
<i>Hundslund Sognebibl.</i>	Thorkil Ovesen	1562	3242	500			117
<i>Hundstrup Sognebibl.</i>	Grevinde Ellsabeth Knuth	750	2834	423		75	
<i>Hune Sognebibl., Blokhus</i>	Fru Margit Jensen	1032	1324	461	95		575
<i>Hunstrup-Østerild Sognebibl., Østerild St., Thy</i>	Lærerinde K. Andersen	1621	3323	375		300	375
<i>Hurup Sognebibl., Thy</i>	Overl. K. M. Vittrup ...	3005	9724	2200		000	150
<i>Hurup og Om. Bibliotek, Ø. Hurup</i>	Fru Martha Madsen ...	1213	5098	400	10		885
<i>Husby Sogns Bibliotek, Ejby St.</i>	Lærer V. Andersen	757	1437	400		30	170
<i>Hvalsø-Særløse Kommunebibl., Hvalsø</i>	Lærer K. V. Nilsson ...	1042	2534	1352			
<i>Hvam Folkebibl., Holsiebro</i>	Lærer P. Nøhr	2487	3320	200		60	600
<i>Hvam Sognebibliotek</i>	K. Slegumfeldt	523	2375	200		30	400
<i>Hvedstrup Sognebibl.</i>	Lærer Sv. Aa. Petersen	916	1868	622	50	125	
<i>Hvejsel Sogns Bogsm., Jelling</i>	Lærer N. Chr. Christensen	905		745			25
<i>Hvidbjerg Sognebogs., Hvidbjerg Sognebibl., Karby, Mors</i>	Lærer C. C. Madsen	3349	10273	1400		300	840
<i>Hvidbjerg-Brøndum Bibliotek, Skive</i>	Lærer N. Pagter Sørensen	744	2158	305		30	503
<i>Hviding Sognebibl., Hvidovre Komm. bibl., Valby</i>	Lærerinde Frk. Gravesen		856	350	25	30	720
<i>Hviding Sognebibl., Hvidovre Komm. bibl., Valby</i>	Lærer Martin Madsen ..	1798	2379	311	39	300	226
<i>Hvilsager Sognebibl., Mørke St.</i>	Bibl. Fru Eva Raae Schultz	19626	70455	78517		11265	
<i>Hvilsted Btbl., Odder</i>	Fru Petra Mikkelsen ..	1020	7431	400		420	268
<i>Hvirring Skoledistr. Btbl., Flemming</i>	Lærer K. P. Nielsen	1045	2852	558		300	167
<i>Hvornum-Snæbium Bibliotek, Hobro</i>	Anna Møller	924	2703	125	56	200	315
<i>Hvorup Sogns Btbl., Hvorupgaard St.</i>	Førstelærer B. Nissen ..	202	508	200			794
<i>Hygum Sognebibl., Sdr. Hygum</i>	Førstel. E. Kristiansen.	651	902	500		350	166
<i>Hyllinge Sognebibl., Hyllingeholt Folkebogs., Faxe Ladepl.</i>	Førstelærer H. J. Petersen	1305	5926	735	275	750	548
<i>Hyllingeholt Folkebogs., Faxe Ladepl.</i>	Gartner Aage Lund	1119	2921	600	96	200	250
<i>Hyllested Folkebogs., Dalmose</i>	Overl. J. Gjødesen Jørgensen	3192	5768	1200	75	135	222
<i>Hyllested Folkebibliotek, Jyll.</i>	Førstel. L. V. Rasmussen	765	573	275			165
<i>Hyllinge Sogns Btbl., Hyllinge-Lyndby Btbl., Kirke-Hyllinge</i>	Lærer A. Andersen	1448	2230	351	50		210
<i>Højbjerg Sogns Bogsaml., Rødkærbro</i>	Førstel. A. Bjørn-Jepesen	1664	2664	200		100	402
<i>Højby Sogns Læseforen., Fyn</i>	Lærer A. E. Nielsen	1664	2816	600		250	414
<i>Højby Sogns Folkebogs., Sj.</i>		1551	3037	500	25		251
<i>Højelse Kommunebibl., Ll. Skensved</i>	Købmand H. Hempler ..	1500	2180	400		100	52
<i>Højslev Sogns Folkebibl.</i>	Sparekassedir. K. Holst	4153	8386	517			653
<i>Højst Sogns Btbl., Ø. Højst</i>	Lærer K. Lund-Sørensen	778	1270	1000		155	
	K. Christensen	677	2624	200		30	376
	Lærer K. J. Moeslund ..	2710	2641	350	52	200	50

	Bibliotekar	Bind	Udl.	KT.	AT.	Lok.	FT.	ST.
<i>by komm. Btbl.</i>								
olbæk	Førstel. Alfred Hansen .	1255	1803	300			350	507
<i>by Sognebibl.</i>	Lærer L. Chr. Steffen- sen	2129	4101	500	281		625	1096
<i>ning Sogns Bibl.,</i> olk Mølle	Lærer M. I. O. Madsen .	1528	3196	649	100	40	368	902
<i>shotm Komm.btbl.</i>	Bibl. Mine Islev	14545	45043	24105	500	6317	889	22156
<i>up Sogns Bibl.,</i> irkehørup, Als	Lærer Lytken	2283	4104	300	223	250	352	877
<i>ker Folkebogs.,</i> vaneke	Førstelærer A. Kjøller .	2284	985	715		275	253	969
<i>strup Sognebibl.</i>	Fru Ellinor Andersen ..	3246	5851	1026	180	350	558	1649
<i>ø-Fløj Bibl., Sto-</i> olm	Lærer N. Ingv. Nielsen	445	626	150	20	25	365	436
<i>st Bibl.</i>	Bernhard Larsen	7650	32019	12678	1000		1100	11527
<i>Islev Sognebibl.,</i> jby St.	Førstel. A. Zoffmann Jessen	508	1102	300			244	424
<i>strup Bibl.</i>	N. Madsen	1394	1460	200	108		550	669
<i>derup Sognebibl.</i> ..	Lærerinde Magny Mo- gensen	3204	5728	450	97	325	988	1450
<i>jerg Bibl.,</i>	Forstander A. Thyre- gaard	2552	4169	300	50	400	189	732
<i>erup Sognebibl.,</i> øjens	Førstel. J. N. Petersen.	801	1797	200	99	100		311
<i>ting Sognebogs.</i>	Henry Bayer	2338	5113	1500			572	1616
<i>s Sogns Bibl.</i>	Lærer Alfred Frederik- sen	3343	6870	905	360	775	711	2146
<i>lev Sognebibl.</i> Vejle	Fru Johanne Jørgensen	749	3299	480		225	230	729
<i>nved Sogne-Børne-</i> ogs., Gredstedbro ..	Lærer Knud Primdal ..	1707	2683	445	59	125	294	710
<i>sie-Kr. Skensved</i> tbl., Ll. Skensved ..	Lærer Chr. Schou	1189	1595	545	50		128	563
<i>stev Sognebibl., Jyll.</i> drup Sogns Bibl. ..	Lærerinde Helga Mad- sen	2033	6040	500	313		850	1297
<i>dløse-Trunderup</i> ognebibl., Jordløse	699	1540	400			166	441
<i>t.</i>	Førstel. A. Bytoft-Ras- mussen	2021	3297	300		400	286	769
<i>løse Sognebibl.,</i> vebølle	Lærerinde A. Olsen	502	1469	500		175	100	604
<i>lsmnde Btbl.</i>	Skoleinsp. Gunvald Laursen	1000	1722	500		25	247	602
<i>iget-Thorum Folke-</i> ogs., Roslev	Lærer K. H. Knudsen ..	2945	6190	550		300	496	1049
<i>lgshoved Btblotek,</i> ræstø	Lærer H. Nørskov	1356	2258	500		250	172	719
<i>erup Folkebogsaml.</i> tngte Folkebibl.,	Fru Kreutzer	2883	9089	1275		480	373	1660
<i>oskilde</i>	Fru B. Højbjerg	980	2601	671		150	150	757
<i>trup-Valsøllille</i> omm.btbl., Jystrup,							
<i>ldtsj.</i>	Komm.sekr. Aage Bag- ger	877	1265	763	50	185	16	700
<i>yerspris Folkebogs.</i> lunde Sognebibl.,	H. L. Sørensen	2588	3320	295		200	125	483
<i>langerup</i>	Rita Larsen	1052	2142	520		284	486	1006
<i>is Btbl.</i>	Førstel. G. Frederiksen	2124	5278	400	307	45	578	1037
<i>have Btbl., Uldum</i> ..	Lærer E. Karstensen ..	898	755	125	35		113	212
<i>vehave Btbl.</i>	Lærer F. Vestergaard Kristensen	1347	3957	1500		350		1443
<i>vslund Sognebibl.,</i> ibe	Lærer Kr. Kalleisen	707	1551	330	38	175	219	594
<i>oppel Btblotek</i>	Lærer H. Tommerup ..	1197	2338	565	150	100	442	980
<i>by Sogns Bibl.,</i> fors	Elna Jensen	924	3000	390		130	450	756
<i>rise Sognebibl.</i>	Lærerinde Ingrid Aa- mand	2003	4317	1600		380	150	1661
<i>lby-Voldby Komm.</i> ibl., Voldby	L. P. Green	323	764	580		200		608
<i>lebo Sogns Bibl.</i> okkedal	P. E. Ishøj	2028	3865	1225		400	169	1399

	Bibliotekar	Bind	Udl.	KT.	AT.	Lok.	FT.
<i>Karlslunde-Karlstrup</i> <i>Bibl., Taastrup</i>	Førstel. S. J. Kudahl ...	2236	10838	1625			478
<i>Karup-Grove Sogne-</i> <i>btbl., Karup J.</i>	Lærer S. K. Pedersen ..	1503	2106	700			49
<i>Kastbjerg Sognebtbl.,</i> <i>Glæsborg</i>	Lærer M. Buus Jensen..	618	614	100		50	220
<i>Kattrup Folkebogs.,</i> <i>Hovedgaard</i>	Førstel. V. Holmboe- Jensen	555	1053	300	61		103
<i>Kaustunde Sogns Bibl.</i>	Lærer E. Odbjerg	852	1807	300		40	408
<i>Kegnæs Sognebtbl.</i>	Førstel. Wind	981	1810	550	135		
<i>Keldberg Folkebtbl.,</i> <i>Skive</i>	Lærer Knud Refsgaard . Musiklærerinde Anna Bach	953	1635	125	30	25	205
<i>Kellerup Komm.s Bibl.</i>		3062	13903	3850	360	1300	
<i>Kerte Sognebtbl., Aa-</i> <i>rup</i>	Kirsten Jørgensen	543	2202	520		20	482
<i>Ketting Sogns Folke-</i> <i>btbl., Als</i>	Førstel. P. H. J. Leth ..	1007	2293	200	129		170
<i>Kettinge-Bregninge</i> <i>Sognebogs., Frejlev</i> .	Lærer K. Winther An- dersen	3757	6618	1300	180	180	414
<i>Kildebrønde Kommune-</i> <i>Bibl., Taastrup</i>	Lærer K. Andreasen ...	1255	2344	1750			
<i>Kindertofte Sognebtbl.,</i> <i>Frederikslund</i>	Lærer Thorman Peder- sen	293	768	300	75		70
<i>Kjøpninge-Brarup-Stad-</i> <i>ager Sognebogs., Nr.</i> <i>Alslev</i>	Lærer K. K. A. Jensen .	1136	2156	1508	60	100	310
<i>Kjркеby Sognebogs.</i> <i>Stensrup</i>	Førstel. B. P. Jæger	1421	2581	650		25	
<i>Kirke Pftnterup Bibl.,</i> <i>Sorø</i>	Lærer H. Andersen	1083	2112	400	130	550	220
<i>Klakring Bibl.</i>	Kathrine Andersen	730	1841	500		25	284
<i>Klejtrup Sognebtbl.,</i> <i>Hobro</i>				500			600
<i>Sognebtbl., Klemensker</i>	Forskolelærerinde Elisabeth Kofoed	2113	2430	1207	510	100	100
<i>Klim Sognebtbl.</i>	Landmand Jens Jensen .	1475	3757	400		200	477
<i>Klinte Sogns Bibl.,</i> <i>Nørreby, Bogense</i> ..	Lærer Axel Nielsen	658	1803	300		30	296
<i>Klitplev Sognebtbl.</i>	Lærer L. Fr. Hansen ..	2430	8446	500	407		50
<i>Kløvborg Bibl.</i>	Købmand Bagger Olesen	975	2443	250	125	50	228
<i>Knebel-Roetsø Sogne-</i> <i>btbl., Knebel</i>	Lærer E. Olesen	1474	4866	500	100		292
<i>Kobberup Sogns Bibl.,</i> <i>Stoholm J.</i>	Lærer H. C. Luplau	1663	1621	245	50	60	991
<i>Koed Folkebtbl., Kolind</i>	Førstel. P. K. Gørl	3083	3099	650	100	50	258
<i>Kolind Folkebtbl.</i>	Lærer H. Malfeld	984	2368	500			140
<i>Kollemønten Bibl.</i>	Lærer Sv. Bregendorff.	783	2182	455		60	389
<i>Kollerup Sognebtbl.,</i> <i>Jelling</i>	Lærer V. Læssøe Eiler .	746	1808	427		30	160
<i>Kongens Tisted Btbl.,</i> <i>Nørager</i>	Lærer M. Larsen	442	333	150			141
<i>Kongerslev-Komdrup</i> <i>Folkebogs., Konger-</i> <i>slev</i>	Lærer C. L. Høholt	1990	8113	700	30		644
<i>Kongsted Bibliotek,</i> <i>Rønnede</i>	Lærer Mogens Kragh- Müller	987	1687	550		90	137
<i>Kornerup-Svogerslev</i> <i>Kommunebtbl., Ros-</i> <i>kilde</i>	Lærer Bonderup Hansen	1055	1855	665	50	225	
<i>Korning Sognebtbl.,</i> <i>Halling</i>	Førstel. J. Jepsen	543	1008	300		350	250
<i>Korsø Bogsaml., Hvam</i>	Lærer C. A. Larsen	911	751	160	35	35	117
<i>Korup Sognebtbl., Fyn</i>	Lærer L. A. Rasmussen	815	2621	300	50	35	354
<i>Kradsbjerg Folkebogs.,</i> <i>Løsten St.</i>	Lærer Fr. Vestergaard .	593	856	300	100		223
<i>Kragelund Km. Biblio-</i> <i>teksforen., Kellerup</i> .	Lærer J. Lund Møgel- bjerg	1085	3340	350	75	60	117

rup Sognebibl.,	Bibliotekar	Bind	Udl.	KT.	AT.	Lok.	FT.	ST.
spe	Lærer J. Jørgensen	1260	1959	450		275	40	596
bjbjerg Sognebibl. ..	Lærer L. P. Jensen	940	1836	302		20	450	602
gsbølle Bibl., Otte-								
l)	Lærer O. Himmelstrup	2184	4333	700	100	325	592	1339
lerup Bibl., Lam-								
rup St.	Førstel. Alfr. Rasmus-	1379	3536	300		175	228	548
	sen							
nløse Sognebtbl.,								
olbæk	Lærer R. Tange	1338	3890	685		200	275	904
stemark-Fuirendal								
eseforen., Sandved	Pens. Lærer J. A. Pe-	2532	7427	800		200	520	1185
	dersen	757	3004	400	37	160	261	669
ng Bibl., Tistrup ..	Lærer H. Uhre Schmidt							
ring Sognebibl.,								
ammershøj	Lærer Knud Drengs-	463	3038	230	30	200	360	639
	gård	2423	9167	850		325	437	1257
erndrup Sognebtbl.	Lærer Carl Durck							
ers Sogns Biblio-								
teksforen., Tørsbøl ..	Førstel. Chr. Knudsen .	1722	2811	450	221			523
rdby-Krogstrup								
ibiblioteksforen.,								
rogstrup	Førstel. H. P. Hansen ..	2814	4477	1000		175	456	1271
by og Omegns								
tbl., Hald St.	L. Herskind	653	1058	120			120	187
ele Sognebtbl.	Lærer H. A. Hansen	768	2372	500	60		675	963
kær Folkebogs.	Lærer Johs. Rolsted ..	2075	6673	850	200		510	1216
strup Sognebogs. ..	Lærerinde Elna Ander-							
	sen	829	4405	500			305	627
g Sogns Bibl.,								
amsbjerg St.	V. Bonne Christlansen .	4175	13470	2600	150	1000	1535	4122
sbj Bibliotek	Lærer Dalgaard	1695	4475	350	120	280	242	773
strup-Skals Komm.								
tbl., Skals	Fru Ingrid Jensen	3020	7735	720	100		700	1262
by Bibl., Næstved .	Lærerinde E. Pedersen .	1231		70			67	106
ing Sogns Bibl.								
ndelsirup	Lærer P. Nymann	1805	3227	847	100		209	901
det-Ryde Komm.								
ognebtbl., Søllested	Lærer Svend Jørgensen	2500	2547	400	150		98	505
gaa Folkebogs.	Lærer P. Søndergaard							
	Pedersen	2822	7674	1160	75	175	659	1613
gaa Sognebtbl., Ry-								
gaard, Fyn	Førstel. L. Glkær	992	491	250			102	274
geskov Bibl.	Snedkermester Chr.							
	Rørlund	1115	3792	275		200	350	643
gskov Sognebtbl.,								
holm	Mette Kirstine Nielsen .	1052	5740	560		200	270	803
øje-Smørum Bibl.,								
aaløv		2358	2957	1000		280		998
Sognebtbl., Bjer-								
ngbro	Førstel. Aage Holm	962	2534	513	12	175	202	703
re Folkebtbl.	Lærer O. Vlg Jensen ...	1708	2994	800	100	275	235	1099
rskov Sogns Bibl.,								
orsvang St.	Førstel. A. H. Tarp	1789	3780	800			323	875
1-Vejby-Bustrup								
arks Sognebtbl.,								
rodal	Bagermester J. Wester-	2203	6225	720	75		875	1302
	gaard							
rum Sognebtbl.								
ndal	Lærer Christian Olesen	1513	3881	600	137		676	1102
emark Folkebogs.,								
Jeverskov	Førstel. K. H. Rasmus-							
	sen	807	464	175		215	50	343
ering Btbl.	Lærer Kn. Risbjerg	753	1519	320		30	181	414
erød Sogns Bibl.	Fru Else Ebbesen	1500	4781	1267		200	74	1201
re Folkebogs.	Lærer N. P. Husted ...	2601	6427	400	75		700	916
te Sognebtbl.,								
ørke	Lærer G. Iversen	912	2120	350			301	507
ua Sogns Bibl.,								
vejbæk	Lærer J. P. Petersen ...	2010	11894	1000	271	160	748	1700
de Bibl. pr. Spen-								
up	Lærer H. Graulund	1083	2552	140	40	75	100	276
	Hansen							

	Bibliotekar	Bind	Udl.	KT.	AT.	Lok.	FT.
<i>Lindeballe km. Sogne- bibl., Gadsbjerg St. ..</i>	Signe Mortensen	1145	2906	500			440
<i>Lindelse Sogns Bibl., Illebølle</i>	Lærer J. Jørgensen	1753	2012	776		35	125
<i>Lindknud Bibl., Brørup</i>	Husejer Martin Stok- holm	3376	6075	800	146	240	115
<i>Lindum Btbl., Onsildd</i>	Per Sundtoft	321	723	50		30	180
<i>Linnerup-Hammer Folkebogs., Hjortis- vang</i>	Førstel. Aage Jensen ..	1185	2217	470	72	185	346
<i>Lintrup Sognebibliotek</i>	Lærer L. Laursen	749	2635	734	223	500	43
<i>Ljorsteu-Ørding Bibl., Ø. Assels</i>	Lærer V. Dinsen	845	1209	400			125
<i>Longelse-Fuglsbølle Sognebogs., Longelse</i>	Lærer A. Johs. Hage- mann	2275	3323	600			475
<i>Lovns-Alstrup Sogne- bibl., Hvalpsund</i>	Lærer Kristen Mousten	1056	4553	650	10		1025
<i>Lumby Sogns Bibl., Beldringe</i>		2059	5939	1000		50	902
<i>Lumsaa Bogsamling ..</i>	Førstel. Chr. Herman- sen	1222	1027	300			179
<i>Lund Folkebogs., Rød- vig</i>	Lærerinde Betty Elle- kjær	3150	4268	335	42	210	200
<i>Biblioteket f. Lund og Omegn, Østj.</i>	Førstelærer T. Lunde- toft Clausen	271	1050	300	75	40	400
<i>Lunde Sognebibl., Fyn</i>	Lærer H. Moesgaard Hansen	1116	2702	475	75	400	255
<i>Lunde Sogns Btbl., Jyll.</i>	Lærer M. Nørgaard-Ole- sen	3082	5656	700	103	30	400
<i>Lunde Sogns Bogs., Stenstrup</i>	Førstel. O. Jørgensen ..	951	990	650			
<i>Lundum Sognebibl. ...</i>	Lærer Bøker-Itnasmu- sen	982	524	250	50	165	300
<i>Lyby Sognebibl.</i>	Lærer E. L. Dalgaard ..	1424	1686	225	37	240	300
<i>Lyderstev Sognebibl., St. Heddinge</i>	Fru Anna Kristensen ..	2439	8986	400	25	765	390
<i>Lydum Bibl., Tistrup</i>	Førstel. Hans Jessen ..	736	1294	360	23	130	289
<i>Lyne Bibl., Ølgod</i>	Lærer J. Horsbøl Niel- sen	322	1872	400			386
<i>Lyngaa Folkebogs., Hadsten</i>	Lærer Johs. Jönsson ..	665	1472	300			163
<i>Lyngby Bibl.</i>	Bibl. E. Møballe	33528	161562	103522		15071	50
<i>Lyng Komm.s Folke- bibl., Sorø</i>	Førstel. P. Lyng	369	1138	800	75	220	
<i>Lyng-Uggeløse Btbl., Lyng</i>	Førstel. J. Gudmann Larsen	1874	5325	1000		300	254
<i>Lyngs Biblioteksforen.</i>	Lærer P. Gade	1341	1556	350		115	200
<i>Lysabild Sognebibl. Skovby, Als</i>		3604	4699	550	262	370	377
<i>Lysgaard Kommune- bibl., Skelhøje</i>	Fru Clara Rasmussen ..		866	1050		130	
<i>Ljø Sognebogs., Faa- borg</i>	Lærer O. Ulriksen	1113	2252	200		35	183
<i>Læborg Sognebogs., Vejen</i>	Førstel. S. T. Bertelsen	1434	3173	400	71		213
<i>Læsø Bibl.</i>	Lærer Th. Petersen ...	2156	4222	850	340	400	600
<i>Løgumkloster Land- sogns Bibl.</i>	Lærer Ingvard Schultz	598	1420	600	39	50	94
<i>Løjt Sognebibl., Løjt Kirkeby</i>	Lærer Poul Erik Skip- per	6026	9083	800	541	100	800
<i>Løkken og Om. Bibl. ..</i>	Lærer Chr. Vestergaard	3087	12274	1565	251	500	777
<i>Løsning Bibl.</i>	Malermester P. Madsen	797	3422	1000		200	500
<i>Løvskaal Folkebogs. Rjerringbro</i>	Lærer E. Poulsen	1671	2851	235	17	20	139
<i>Maaløv Bibl.</i>	Lærer A. Munch	2725	4755	1000	15	500	208

	Bibliotekar	Bind	Udl.	KT.	AT.	Lok.	FT.	ST.
<i>Slet Sogns Btbl.</i> ..	Lærer A. J. Christensen	1109	5876	729		250	198	918
<i>Brændte Folke-</i> <i>l., Stubbekøbling</i> .	Førstel. Andersen	1840	3097	370	60		252	531
<i>ebv Btbl., Borre</i> .	Lærer K. V. Rasmussen	1111	2083	500			599	857
<i>ebv Sognebtbl.,</i> <i>denbro</i>	Lærer J. P. Jensen	9211	4584	1056		125		921
<i>ebv Sognebtbl.</i> <i>lskør</i>	Lærerinde Ellen Ander- sen	1397	1149	500		75	106	531
<i>ebv-Klippinge</i> <i>nebtbl., Klippinge</i>	Førstel. G. Jacobsen ...	820	1515	907	50	78	600	1275
<i>trup Sognebtbl.</i> <i>mersted</i>	Lærer J. O. B. Østergård	887	1277	329	131	565	76	858
<i>ølle Kom. Sogne-</i> <i>L., Guldborg L.</i> ...	Lærer F. Hansen	1404	1886	1780	60	80	50	1536
<i>ng og Om. Folke-</i> <i>l.</i>	Esther Krøyer	1932	11730	2261		200	617	2401
<i>Sognebtbl., Vejen</i> <i>lø Sognebtbl.,</i>		1988	3895	905	121		203	958
<i>lø Sognebtbl.,</i> <i>lev Sognebogs.</i> ..	Sognepræst E. Salling . Lærer N. Ringgaard ...	598 1041	563 3141	50 325	58	175	100 224	208 428
<i>ede Sognebtbl.,</i> <i>llinge</i>	Lærer A. Krog	1295	3169	810		460		990
<i>by og Om. Btblo-</i> <i>sforen., Arden</i> ..	Lærer A. Holst Thom- sen	2417	2176	250	50	120	640	826
<i>by Sogns Btbl.,</i> <i>ortshøj</i>	Lærer F. Grønbæk	981	3344	415	40	30	325	631
<i>by Btbl., Spentrup</i>	Lærer L. Mejlvang	588	460	110			50	124
<i>s Folkeboagsml.,</i> <i>rde</i>	Lærer J. Gammelby	920	1213	350	14	325	267	745
<i>rup Sogns Btbl.,</i> <i>lstebro</i>	Fru Johanne Mogensen	510	1703	300			277	450
<i>ny Sogns Bogs.</i>	Lærer H. C. Block	2051	4528	1200		380	475	1602
<i>olt Btbl., Asaa</i> ..	Marius Hansen	455	68	400			895	1010
<i>erup Bogsml.,</i> <i>nders</i>	Lærer S. J. Christensen. Sognepræst O. Krog- Meyer	1255	2303	350	100		289	576
<i>for Mern og Om.</i> <i>ng</i>		1172	1896	600		75	575	975
<i>ng</i>	Førstel. J. Johnsen	1469	5067	350	50	150	421	757
<i>ikov Btbl., Meslinge</i> <i>den Sogns Btbl.,</i>		1135	2625	200		20	150	288
<i>strup Sdl.</i>	Førstel. J. Grønbjerg ..	724	787	200	35	130	116	375
<i>Sogns Btbl.</i>	Uddeler Karl Pedersen .	1952	6833	1427	20	400	718	2001
<i>kebjergby Sogns</i> <i>kebtbl.,</i>	Lærer Lauritz Kaag	3648	3584	500	105	250	356	944
<i>kebo Sognebtbl.,</i> <i>æhy</i>	Førstel. H. Rud. Hansen	2112	4706	914	191	375	395	1482
<i>eltønder Sognebtbl.</i> <i>sted Sognebogs.,</i>	Lærerinde A. Ladegaard	1907	2236	500	59	200	253	789
<i>borg</i>	Fru Esther Frandsen ...	691	660	200			200	
<i>ke Sognebtbl.,</i>	Lærer R. M. Poulsen ..	1902	4081	1100	100	400	442	1592
<i>kø Sognebtbl.,</i> <i>løstrup</i>	Skoleinsp. M. T. Bech ..	1097	2222	412		325	252	771
<i>trup Folkeboags.,</i> <i>strup</i>	Lærer Niels Veng	2239	2064	290	175	35	491	772
<i>el Sogns Btbl.</i> <i>ingsstrup</i>	Lærer N. J. Nielsen	1050	1766	350	48	35	154	457
<i>sager Sognebtbl.</i> <i>ørnsyld</i>	Førstel. Sigurd Peder- sen	2196	3782	450		340	330	873
<i>-Underup Folke-</i> <i>gs., Nlm</i>	Anders Hansen	891	5065	400	99		389	602
<i>. f. Nimtofte og</i> <i>negn</i>	Søren Lassen	1841	2928	300		70	571	733
<i>Sognebtbl.</i>	Førstel. Aage R. Nielsen	843	1429	150		120	458	567
<i>iby Folkebtbl.,</i> <i>nø</i>	J. P. Nielsen	3077	8509	1000	106	600	550	1760
<i>teboogs., Nordby,</i> <i>msø</i>	Førstel. Jakob M. Han- sen	1883	3731	500		190	360	819

	Bibliotekar	Bind	Udl.	KT.	AT.	Lok.	FT.
<i>Nordangelands Sogne-</i> <i>bibl., St. Snøde</i>	H. M. Elmelund	1631	4621	650		210	227
<i>Nordrup Folkebogs.,</i> <i>Farendløse</i>	Førstel. M. Christensen	1113	1423	500		200	143
<i>Norup Sogns Laane-</i> <i>bogs., Otterup</i>		2558	4018	700	30	100	502
<i>Notmark Sogns Bibl.,</i> <i>Fynshav, Als</i>	Førstel. Andr. Andresen	1835	1454	300	184	330	219
<i>Nustrup Sognebibl.</i>		711	2351	780	322		
<i>Nybøl-Soltrup Bibl., V.</i> <i>Soltrup</i>	Lærer R. Clausen	2656	3802	350	323		15
<i>Nyker Folkebogs.</i>	Førstelærer H. P. Ko- foed	1181	882	600	200	130	
<i>Nyllars Sognebibl.,</i> <i>Køllergaard St.</i>	Rentler Hjalmar Hansen	1718	3775	175	140	180	20
<i>Bogsaml. f. Ny Sten-</i> <i>derup og Om., V.</i>							
<i>Hæsinge</i>	G. H. Westergaard	839	1360	150			150
<i>Næsbjerg Bibl.</i>	Lærer Hans Jensen	1095	3733	400	37		1004
<i>Næsbyhoved-Brobj</i> <i>Bibl., Næsby, Fyn ...</i>	Førstel. M. S. Jensen ..	494	2407	476	50	35	200
<i>Næstelsø-Mogenstrup</i> <i>Bibl. foren., Næstved</i>	Førstel. Aage Ravn	1580	2845	300		170	277
<i>Nødager Sognebibl.,</i> <i>Kollind</i>	I. Westergaard	1048	3122	300	50	50	615
<i>Nølev Sogns Bibl., As-</i> <i>sedrup St.</i>	Lærer H. Bundgaard Lassen	1411	1741	372	30	195	168
<i>Nørager Sogns Bibl.,</i> <i>Vilvild</i>	Lærer Vilh. Jørgensen .	545	1997	150			303
<i>Nørbæk Sognebibl.,</i> <i>Faarup</i>	Førstel. S. M. Svendsen	805	798	60	5	30	82
<i>Nørholm Sogns Bibl.,</i> <i>Sønderholm</i>	Lærer Sv. Aa. Kristen- sen	736	1097	500	35	350	125
<i>Nørreaby Folkebibl. .</i>	Lærer J. E. Christensen	4514	11814	3500		1450	758
<i>Nørre-Ålslev Bogsaml.</i>	Købmand Grønlund Antonsen	2576	5351	700	60	380	295
<i>Nørre Broby Sogne-</i> <i>bibl.</i>	Førstel. Jacob Jensen ..	3437	7391	1200		420	789
<i>Nørre Herlev Bibl., Hil-</i> <i>lerød</i>	Lærerinde K. Kaarup Nielsen	1706	4016	500		226	800
<i>Nørre Jærnløse Kom-</i> <i>munebibl., Regstrup .</i>	Lærerinde Fru O. Niel- sen	753	2723	594		160	285
<i>Nr. Lyndelse Sogns</i> <i>Bibl., Aarslev</i>	Lærer Morten Morten- sen	1404	3591	550		75	366
<i>Nørre Løgum Btbl.,</i> <i>Løgumkloster</i>	Lærer P. Jørgensen ...	3015	3560	700	66	70	30
<i>Nørre Nebel Sogns</i> <i>Bibl.</i>	Lærer A. Søndergaard.	2377	5022	400	61	100	686
<i>Nr. Næraa Skoledistr.,</i> <i>Bogsaml., Skamby</i>		1167	1682	350			152
<i>Nørre Omme Sogne-</i> <i>bibl., Grønbjerg</i>	Førstel. A. Bonde Niel- sen	1501	3442	400			586
<i>Nørre Saltum Bibl., .</i>	Førstel. Lars Olsen	1546	2629	523	95		577
<i>Nørre Snede Sogns</i> <i>Bibl.</i>	Lærer Gustav Hansen ..	1491	5701	500	250	60	470
<i>Nørre Søby Sognebibl.</i>	Fru Mary Andersen ..	2819	4296	370	185	350	383
<i>Nørre Tranders Btbl.</i> <i>Aalborg</i>	Lærer Jens Ovesen	1164	1093	150			
<i>Nørling Sognebibl.,</i> <i>Skibbild</i>	Førstel. C. Christensen .	409	746	125		20	65
<i>Odden Sognebibl., Sj.</i>	Louis Rasmussen	476	1817	1185			47
<i>Oddense-Otting Bibl.,</i> <i>Balling</i>	L. Vissing Nielsen	1050	4850	479		300	418
<i>Odder Kommunebibl.</i>	Bibl. Harald Peter Sø- rensen	7940	38274	14847	500		
<i>Oksby Bibl., Oxhøl</i>	Lærer Olsen	1877	1245	125	39	300	254

	Bibliotekar	Bind	Udl.	KT.	AT.	Lok.	FT.	ST.
<i>nvad Sognebtbl.,</i> mmmersted	Førstel. Chr. Clausen ..	950	1357	312	172	550	78	867
<i>up Sognebtbl.,</i> ..	Lærer E. Sylvest Han- sen	612	1638	524		120		502
<i>er Sognebtbl., Al-</i> <i>ge</i>	Lærer P. Rosdahl	1257	1535	600	255	200	200	978
<i>Folkebtbl.,</i>	O. Skotte Poulsen	1089	1790	225		30	200	347
<i>Sognebtbl., Mejl-</i> <i>ov</i>	Anne Kirstine Hansen .	1107	2978	300		300	330	647
<i>stev-Kolt Sogne-</i> <i>gs., Hasselager</i> ..	Lærer S. A. M. Jensen..	1250	2310	1000		100	307	1097
<i>n-Tinghøj Btbl.,</i> <i>rde</i>	1728	1748	780	28	525	340	1304
<i>Sognebogs., Hol-</i> <i>k</i>	Gaardejer Henrik Lar- sen	1390	2380	454		175	106	574
<i>d Km. Btbl., Ros-</i> <i>de</i>	Fru Signe Kristensen ..	2800	7597	1300	50	470	268	1628
<i>rup Btbl.,</i>	Lærer R. Østlund	2210	7382	1850		400	341	2021
<i>z-Vejstrup Sogne-</i> <i>btbl., Oure St.</i>	Fru Bertha Hovmand ..	1741	4380	984				767
<i>up-Fjallerstev</i> <i>gnebtbl., Nykøb. M.</i>	Lærer Milter Bod Lar- sen	447	712	115		30	329	369
<i>og Omegns Læse-</i> <i>rening, Hobro</i>	J. Severinsen	1496	3162	300		30		257
<i>lade Sognebtbl.</i> <i>rs</i>	Lærer Aa. Bendix	1428	3217	1500	10	175	298	1546
<i>ed Sognebtbl.,</i> <i>anderborg</i>	1007	2903	200	100		86	301
<i>up Sogns Btbl.,</i> <i>ups Sogns Folke-</i> <i>btbl., Vilvestofte</i>	Lærer Erh. Hvilsted ...	831	1396	430		210	153	618
<i>rup Btbl.,</i>	Lærer K. A. Larsen	2165	5832	1100	282		1535	2275
<i>ersborg Sognebtbl.,</i> <i>rø</i>	Fru Anna Hansen	1887	2660	200	55	280	350	690
<i>ersker Folkebog-</i> <i>mling</i>	Carl Jacobsen	2465	2135	500	255	280	25	826
<i>Istrup Folke-</i> <i>rnebogs.</i>	Lærer H. Borup Hansen	2059	8209	500	100		719	1028
<i>Isted Sognebtbl.,</i> <i>lsker Folkebtbl.,</i> <i>ksø</i>	Lærer Chr. A. Skamris. Toldopsynsmand K. J. Thuesen	865	1622	400		140	144	533
<i>bjerg Sognebtbl.,</i> <i>lbæk</i>	Lærer V. Nabe-Nielsen .	1006	1330	750	159		944	1445
<i>by Folkebtbl., Dal-</i> <i>over</i>	Lærer Chr. Trærup	2272	4247	500	100	40	254	697
<i>rup Folkebtbl.,</i> <i>sted Sognebtbl.,</i> <i>kskøbing</i>	Jenny Andersen	1741	4413	400		245	508	899
<i>Lærer Hans O. Ander-</i> <i>sen</i>	1247	1774	365	60	250	213	692
<i>lev Sogns Btbl.,</i> <i>lundborg</i>	Lærer Herluf Nissen ...	1685	2014	1000		150	130	998
<i>dbøl Sogns Btbl.,</i> <i>ndel</i>	Lærer T. K. Thomsen ..	1062	3613	900		30	188	872
<i>lev-Bjerager</i> <i>btbl., Poulstrup St.</i>	Tømremester Niels Nielsen	1632	2117	1440		225	308	1538
<i>um-Malle Sogne-</i> <i>btbl., Ranum</i>	Øvelsesskolelærer H. C. Pedersen	2549	5739	982	20	775	600	1854
<i>nebjerg Btbl.,</i> <i>lmstrup</i>	Lærer P. Rosenlund ..	862	3080	400		25	405	647
<i>nkilde Folkebtbl.,</i> <i>den St.</i>	Lærer H. C. Jacobi Sø- rensen	1217	3587	725		120	593	1121
<i>sted Sognebtbl.,</i> <i>sted Sogns Btbl.,</i> <i>rs</i>	Førstel. H. P. Johansen	1612	3022	600	57	60	269	769
<i>rslev Btbl., Hede-</i> <i>isene</i>	Lærer J. Molbæk	1078	3663	302		80	684	901
	Lærer E. Nørregaard ..	2012	2324	540	100		302	734

	Bibliotekar	Bind	Udl.	KT.	AT.	Lok.	F.T.
<i>Reerslev Sogns Bogs.,</i>	Bibliotekar						
Ruds Vedby	Lærer C. R. Hansen	1345	1093	450		60	
<i>Rejsvindinge Sogne-</i>							
<i>bibl.,</i>	H. F. Jensen	2209	3384	375			482
<i>Rejsby Sogns Bibl. ..</i>	Lærer A. Nielsen	783	1311	220	37		72
<i>Resen Sognebibl.,</i>							
Karup, J.	Lærer Aage Ejnar Cleve	208	922	100			750
<i>Revntinge Sognebibl. ..</i>	Lærer J. E. Larsen	1364	2040	459	50	162	120
<i>Rtmsø Sognebibl.,</i>							
Tornled	Lærer H. Mogensen	710	861	100		35	200
<i>Rtnd Sogns vestre</i>							
<i>Folkebibl., Herning .</i>	Lærer Niels Mandøe ...	935	2843	858			610
<i>Rtnd Sognebibl.,</i>							
Rindsholm	Lærer H. Petersen	793	3869	500	150	40	375
<i>Rtng og Omegns</i>							
<i>Folkebogs.</i>	Fru D. Birkelund	7488	24595	2878		834	1177
<i>Rtnggive Sognebibl.,</i>							
Filskov	Lærerinde K. Olesen ...	1637	5521	800			775
<i>Rttnkens Sogns Bibl.,</i>							
Grasten	E. Eriksen	2553	2316	600	366	325	283
<i>Rtse Sognebibl., Dun-</i>							
<i>kær</i>	Lærer And. Kristensen.	3020	9192	930		75	450
<i>Rtse Sogns Bibl., Røde</i>							
<i>Kro</i>	Fru Maria Præst	2240	6778	450		400	
<i>Sognebibl. i Rtisle,</i>							
Næstved	Lærer F. Hansen	827	714	235	37	50	48
<i>Roager Sognebibl.</i>	L. Andersen	1065	2780	350	41		72
<i>Rodskov-Eskerod Bibl.,</i>							
Løgten	Førstel. H. Børresen	1923	3391	664	100		420
	Hansen						
<i>Roerslev Folkebibl.,</i>							
Blanke St.	Lærer K. Kollerup	2763	3789	460	15	120	281
<i>Rold Sognebibl., Arden</i>							
.....	Førstel. Vald. E. Jensen	961	687	175		35	337
<i>Rolfsted Btbl., Lange-</i>							
<i>skov St.</i>	1223	2135	500		370	333
<i>Romdrup-Klarup Btbl.,</i>							
Klarup	K. Stenstrup	1120	2187	400	85		300
<i>Rorup-Gltm Bibl., Ros-</i>							
<i>kilde</i>	Lærer Viggo Nielsen ..	1197	2075	750	100	250	226
<i>Roslev Folkebogs., ..</i>	Overlærer P. Larsen ..	2334	4209	404	50	35	275
<i>Rostrup Sogns Bibl.,</i>							
Arden	Mejerist Andr. Jensen ..	989	1758	450		130	385
<i>Rud Bibliotek, Hadsten</i>							
.....	Lærer M. Andersen	747	2115	300			128
<i>Ruddal Btbl., Højer ..</i>	N. Rasmussen	1165	823	25	35	150	125
<i>Rutsker Btbl., Hasle ..</i>	Lærer J. N. Larsen	373	852	660			250
<i>Bibl. for Ry og Omegn</i>							
.....	Overlærer Aage Ras-	2752	6978	1200	281	600	
	mussen						
<i>Rybjerg Sogns Bog-</i>							
<i>saml., Roslev</i>	Lærer J. Mogensen ..	1178	1516	245	25		192
<i>Ryde Folkebogs., Vin-</i>							
<i>derup</i>	1776	1921	200		180	439
<i>Rye Sogns Folkebibl.,</i>							
Ry	Lærer Harald Nielsen ..	2742	5670	875	252	475	272
<i>Rye-Sonnerup Sogne-</i>							
<i>bibl., Kirkenyllinge ..</i>	Christine Sanderhage ..	1599	2106	940		360	236
<i>Rynkeby Sogns Bibl.-</i>							
<i>foren.</i>	Lærer Arthur Sørensen	1682	4703	650	25	240	366
<i>Folkebibl. Ryomgaard.</i>							
.....	Førstel. Erik H. Jørgen-	1087	2858	300		475	435
	sen						
<i>Ryslinge Sogns Læse-</i>							
<i>foren.</i>	Martha Madsen	3025	6849	1050		1120	849
<i>Rær Sognebibl., Thil-</i>							
<i>sted</i>	Førstel. P. Thinggaard .	760	480	400		200	100
<i>Rø Btbl.</i>	Lærer Einar Nielsen ...	1276	1409	500	210	160	525
<i>Rødding og Om. Btbl. .</i>	Overl. Chr. Winther ..	4490	13041	1808	550	750	566
<i>Rødding Folkebogs.,</i>							
Spøttrup St.	2950	7797	707	90	155	982
<i>Rødding Btbl., Viborg</i>							
.....	M. Chr. Kallestrup	776	836	100		125	425
<i>Rødder Komm.btbl.,</i>							
Vanløse	Overbibl. Jul Pedersen.	18445	83042	74435		11696	
<i>Røgen Sogns Bibl.,</i>							
Sporup	Lærer H. Hansen	952	1818	250	91	250	185

	Bibliotekar	Bind	Udl.	KT.	AT.	Lok.	FT.
<i>Skanderup Btbl., Lunderskov</i>	H. N. Gydesen	2397	11474	1000		460	495
<i>Skannerup Sogns Btbl., Gjern</i>	Lærer A. K. Jensen	741	932	160	48	100	185
<i>Skarrild Sogns Btbl., Kibæk</i>	Førstelærer R. P. Kristensen	556	1928	400		60	299
<i>Skeby Btbl., Otterup</i> ..	Laur. Edv. Rasmussen .	901	2077	730		275	250
<i>Skejby-Lisbjerg Btbl., Aarhus</i>	Lærer Holger Hansen ..	1314	3781	1129		600	50
<i>Skelby-Gedesby Kommunebtl., Gedser</i> ..	Jutta Nielsen	1750	9010	5172	120	540	100
<i>Skellebjerg Sognebtl.,</i>	Førstel. Carl Christensen	2237	4802	600		200	408
<i>Skellerup Sogns Folkebtl., Hobro</i>	Lærer P. M. Bak	1746	1681	200	100	120	493
<i>Skellerup Sognebtl., Ullerslev</i>	Lærer S. M. Sørensen ..	1610	3734	225		75	232
<i>Skelund-Veddum Sognebtl., Veddum</i> .	Førstel. J. P. Pedersen .	2759	7923	1000			1077
<i>Skern Btbl.,</i>	Kordegn L. Pedersen ..	10424	36605	3040	1200	2300	3666
<i>Skibby Sogns Btbl.,</i>	Førstel. J. Noer	4538	8033	1250		780	824
<i>Skibtnge Sogns Btbl., Præstø</i>	Lærer A. Ipsen	1955	1967	375	25		220
<i>Skibsted-Lyngby Btbl., Terndrup</i>	Lærerinde Mette K. Jespersen	691	828	1800			
<i>Skjoldholme Sogns Btbl., Skovby, Østj.</i>	Lærer H. E. Plesner ..	1627	4345	475	70	100	484
<i>Skjold Sognebogs., Horsens</i>	Lærer Hasseris Jensen .	807	851	400		187	130
<i>Skodborg Sognebtl., J. Skorup-Tvillum Btbl., Faarvang</i>	Lærer J. C. V. Tauman	3050	4849	800	319	390	434
<i>Skodsborg Sognebtl., Kassebøse St.</i>	Førstel. Th. Horslund-Olsen	1161	3920	600	150	90	740
<i>Skovby Sognebtl., Kassebøse St.</i> ..	Lærer Andersen	1201	2922	250		80	525
<i>Skovby Btbl., Østj.</i> ..	Lærer Kr. Bisgaard Kristensen	775	974	225	30		90
<i>Skoven Folkebogs., Jægerspris</i>	Lærerinde Kirsten Bang	1730	900	290			38
<i>Skovlund Btbl., Mølby</i> .	Lærer Vilh. Sørensen ..	2262	5556	400	52		675
<i>Skraue Sognebtl., Skodsborg</i>	Pens. Lærer P. Boesen	2402	2684	420	162	165	318
<i>Skrydstrup Sognebtl., Vojens</i>	Lærer H. Iversen	873	2175	365	146	275	62
<i>Skroblev Sognebogs., Skultlev-Sælsø Btbl., Skibby</i>	Lærer H. Mortensen ..	2077	5706	570		35	70
<i>Skrydstrup-Orte Kommunes Btbl., Aarup</i> .	Lærer L. Brandt Nielsen	2231	3930	400		110	405
<i>Skrydstrup Sognebtl., Hørduin</i>	Lærer Knud Sørensen ..	1720	4850	900		415	385
<i>Skærbæk Btbl., Skærring-Egaa Btbl., Hjortshøj</i>	Lærer Th. Østergaard .	396	2123	500		120	321
<i>Skærring-Egaa Btbl., Hjørshøj</i>	Meta Oksen	2821	9259	1150	89	580	684
<i>Skærring Btbl., Brande</i>	Lærer H. Alleslev	2159	6899	950	200	200	416
<i>Skærring Sogns Læseforening</i>	Lærer S. Nielsen	594	1688	400		30	118
<i>Skød Sognebtl., Hådsten</i>	Førstelærer Kr. Hvid Simonsen	937	2449	600		50	
<i>Skødstrup Sognebtl., Løgten</i>	Lærer Tandrup Christensen	825	1665	360	130		237
<i>Skørping Folkebtl., Skørpinge Bogsaml., Flakkebjerg</i>	Lærer S. A. Andersen .	3856	9642	1460	100	325	453
<i>Skørping Sognebogsml., Mørke</i>	Lærer A. L. Skjærbæk .	1797	2516	820	200	580	734
<i>Slagstunde-Gandløse Kommunes Btbl., Maaløv St.</i>	Førstel. R. Lykke Hansen	782	919	300	50		246
	Lærer L. Jørgensen ...	1057	1412	50	20	40	265
	Lærer John Jørgensen .	2312	4155	775		925	656

	Bibliotekar	Bind	Udl.	KT.	AT.	Lok.	FT.	ST.
<i>gerup Btbl.</i>	S. Jørgensen	2781	7473	1570		340	1200	2426
<i>vinge-Fjelde Btbl.</i>								
<i>kskøbing</i>	Lærer N. Mathlassen ..	964	1766	961	60	180	493	1321
<i>Istrup Sognebibl.</i>								
<i>edericia</i>	Niels Kjær	1282	5421	500		60	640	936
<i>llerup Sogns Btbl.</i>	Lærer R. M. Rasmussen	531	1152	150		125	206	445
<i>isted Sognebogs.</i>	Agnes Steensgaard	2113	6372	1000		35	305	1045
<i>ere Sognebibl.</i>								
<i>ppernøje</i>	Lærer H. Andersen	1484	5028	2000	125	437		1998
<i>ilev Btbl.</i>	Førstel. H. C. Hansen ..	276	1258	400	125	40		440
<i>um Sognebibl.,</i>								
<i>æreborg</i>	Lærer H. Graver Hansen	488	1080	190	21	250	270	570
<i>ldelev Btbl., Gad-</i>								
<i>rup</i>	Førstel. Hugo Kristen-	983	2067	1020		160		920
	sen							
<i>strup Sogns Folke-</i>								
<i>gs., Oppe-Sundby-</i>	Lærer Vald. A. Hansen	939	2306	175			185	280
<i>bjerg og Omegns</i>								
<i>bl., Aarhus</i>	Gerda Reppke	564	1658	298		250	690	965
<i>bjerg-Korup Folke-</i>								
<i>bl., Solbjerg, Østj.</i>	A. Søndergaard Jensen .	694	3410	300	20	220	400	733
<i>bjerg-Sundby Kom-</i>								
<i>kebibl., Solbjerg</i>								
<i>ors</i>	Lærer P. P. Krogsgaard	1494	4730	550	75	175	703	1172
<i>ød Btbl., Havdrup</i>	Fru Inger Ofverlind ..	447	1582	600	50		189	654
<i>mersted Sognebibl.</i>	Lærerinde Marie Fink..	1477	4242	600	326	280	305	1178
<i>ving Folkebibl.</i>	Lærer Ejnar Dige	1917	4819	550	90	30	471	889
<i>rdet Sogns Btbl.,</i>								
<i>num</i>	Førstel. M. Knudsen ..	1107	1726	200	42	300	155	543
<i>hær Btbl.</i>	Lærer H. Lundsgaard							
	Sørensen	327	1752	200			318	404
<i>rup Sogns Btbl. ...</i>	Lærer M. Graf	1596	1353	300	326	40	203	677
<i>rring og Om. Btbl.,</i>								
<i>rrhus</i>	Lærer E. Thisted	1156	4102	350	25	350	222	738
<i>llt Sognebibl., Tim</i>	Arne Kristiansen	1208	2975	300		30	293	485
<i>rup Btbl., Tofterup</i>	Lærer Jens Skov	2344	2176	400	49	130	209	614
<i>ning Btbl., Skjern</i>	Førstelærer S. K. Bør-							
	sting	1156	1285	195		240	265	546
<i>iderup Btbl., Krog-</i>								
<i>er</i>	Petra Paulsen	859	2261	400	52		345	621
<i>lille Sognebogs.</i>	Niels Tyge	998	3089	600		230	200	
<i>løse Btbl., Sankt</i>								
<i>emens</i>	Lærer Johan Sørensen							
	Horst	801		475		140	453	833
<i>løse-Veksø Sogne-</i>								
<i>gs., Stenløse</i>	Lærer J. Nørgaard	1856	1886	1297		525	352	1696
<i>vmagle Sogns Btbl.,</i>								
<i>rup St.</i>	Lærer Svend H. Chri-							
	stensen	1259	1330	500	37		139	527
<i>Istrup Sogne-Bog-</i>								
<i>ml.</i>	Fru Gudrun Østerby ..	2723	8432	750		275		799
<i>lved Btbl.</i>	Lærer V. Henriksen ...	1593	3525	1774				1383
<i>s Bjærgby Folke-</i>								
<i>gs., Mørkøv</i>	Lærer Alfred Nielsen ..	1180	2066	450		75	160	534
<i>inge Sogns Folke-</i>								
<i>bl., Slagelse</i>		4331	4395	700	115		298	916
<i>r Sogns Børne- og</i>								
<i>lkebibl., Harlev J.</i>	Lærer L. R. Larsen	1006	1946	556			237	618
<i>ikemark Btbl.</i>	Lærer O. Volsing	1924	5148	600	60	475	300	1119
<i>Arden Sogns Btbl.,</i>								
<i>den St.</i>	Lærer Erik Jakobsen ...	2426	5774	600	10	235	600	1127
<i>e Brøndum-Siem-</i>								
<i>lorup Btbl.,</i>								
<i>Brøndum</i>	Sognepræst K. M. Holm	460	1732	200		180	666	815
<i>Dalby Skoles Bog-</i>								
<i>mling, Hedensted</i>	Førstel. N. R. Hansen ..	1710	1336	275		125	340	577
<i>Magleby Kommune-</i>								
<i>bl.</i>	Førstel. Vilh. Lund	1696	1759	500		150		507
<i>Taastrup Sogns</i>								
<i>ibl.</i>	K. V. G. Kristjansen ..	2986	8921	1020			600	1263
<i>ring-Høver Btbl.</i>								
<i>llering</i>	Lærer S. Kaas	1149	2651	596		150	123	677

	Bibliotekar	Bind	Udl.	KT.	AT.	Lok.	FT.
<i>Storvorde Btbl.</i>	Førstel. M. C. Mouritzen	1310	2411	300		40	26
<i>Stouby Sognebtbl.</i>	Fru Ragna Christlansen	1383	4834	800			565
<i>Strandby Sogns Folke-</i> <i>bibl., Farsø St.</i>	Førstel. S. C. Sigvardsen	1550	3046	520		170	150
<i>Strib-Røjleskov Bibl.,</i> <i>Strib</i>	Lærer H. Jørgensen ...	1572	5008	835		100	569
<i>Strøvs Sognebogs.</i>	Lærer I. M. Nielsen	1735	2318	100		150	196
<i>Strø Sognebtbl., Fre-</i> <i>derikssund</i>	Førstel. P. Andersen ..	2327	1734	300			151
<i>Strøby Sognebtbl.</i>	Førstel. Rik. Jensen	1272	2479	1000		230	550
<i>Stubberup Folkebogs.</i> <i>Martofte</i>	Lærer V. Fischer	1555	2150	500	50	375	111
<i>Støvring Bibl., Randers</i> <i>Støvring Bibl.</i>	Karen Jensen	1370	3609	350	100	30	293
<i>Suldrup Folkebtbl.,</i> <i>Sulsted Bibl.</i>	Førstel. Alfr. Alstrup ..	3933	9921	1100	95	940	1575
<i>Sulstved Bibl.</i>	Lærer Ernst W. Jensen	1381	2903	150	10	200	614
	Lærer Andersen	1072	4850	850	30	310	899
	Lærer A. Spanggaard Kristensen	992	2560	1200			414
<i>Sunds Bibl., Sunds St.</i> <i>Biblioteksforeningen f.</i> <i>Svalterup Sogn, Store</i> <i>Fuglede</i>	Gunner Hansen	1265	2120	1200			50
<i>Svanninge Sogns Bibl.,</i> <i>Millinge, Fyn</i>	Lærer G. Lundsgaard ..	2368	7647	1260			
<i>Svenstrup Sognebtbl.,</i> <i>Als</i>	Førstel. Th. Jensen	2495	2315	500	163		112
<i>Svenstrup Bibl., Jyll.</i> <i>Svindinge Sognebogs.,</i> <i>F.</i>	Førstel. Chr. Espersen .	1244	3691	1382	10		401
<i>Svinninge Sogns Fol-</i> <i>kebogsamling</i>	Førstel. J. Delbjerg	1666	2182	275		160	269
<i>Svostrup Sognebtbl.,</i> <i>Gravballe</i>	Lærer V. Ougaard	1695	2020	800		50	185
<i>Syv Sogns Bibl., Viby</i> <i>Sj.</i>	Lærer Ingv. Pedersen ..	710	3225	450		20	320
	Lærer H. Strandgaard Petersen	1600	3006	820	50	330	164
<i>Sæby-Gjershøj Bibl.,</i> <i>Kr. Hyllinge</i>	Lærer Paul Fog	983	1077	686		190	55
<i>Sæby-Hallenslev Folke-</i> <i>bogsamling, Høng</i> ..	Lærer J. Mogensen Jen- sen	936	582	300		100	
<i>Sædder Sognebtbl.</i> <i>Tureby St.</i>	Førstelærer C. Schaa- rup Jensen	877	3022	979	12		534
<i>Særstev Sognebtbl.,</i> <i>Jullerup St.</i>	Lærerinde Anna Hansen	1170	5164	365		400	506
<i>Søborg-Gilleleje Folke-</i> <i>bibliotek, Gilleleje</i> ..	Asta Graversgaard	5029	17560	1500		545	188
<i>Søby Sognebtbl.,</i> <i>Flemløse</i>	H. Nymann Andersen ..	522	1444	150			166
<i>Søby Sogns Bogsaml.,</i> <i>Hammel</i>	Lærer N. Ladefoged	1527	2472	400	111	550	162
<i>Søby Bogsaml., Horn-</i> <i>slet</i>	Lærer N. M. Gade	787	805	200	50	85	100
<i>Søby Sognebogsaml.,</i> <i>Frøskøbing</i>	Lærer J. N. Schou	2202	4438	400		210	338
<i>Sødring Sognebtbl.,</i> <i>Dalbyover</i>	Lærerinde Marie Madsen	634	1263	300		150	353
<i>Søften Sognebtbl.,</i> <i>Hinnerup</i>	Lærer E. Outze	676	1719	300	50	30	142
<i>Søllerød Komm.btbl.,</i> <i>Nærum</i>	Bibliotekar Erling Hoff- meyer	28122	64001	96097		22224	
<i>Søllested Sognebtbl.,</i> <i>Glamsbjerg</i>	Lærer Einar Meldgaard.	505	1655	250		40	130
<i>Landsognenes Biblio-</i> <i>tek i Søllested</i>	S. Christensen	1709	2448	545	90	250	408
<i>Søllinge-Hellerup Sog-</i> <i>nebogs., Pederstrup.</i>	Friskolel. A. Spangsege	1806	3100	400		150	411
<i>Sdr. Bjært Bibl., Dal-</i> <i>ager</i>	Førstel. K. Bækgaard ..	914	2156	700			102

	Bibliotekar	Bind	Udl.	KT.	AT.	Lok.	FT.	ST.
<i>ler Droby Sogne-</i>	Bibliotekar	2574	11194	670		300	87	824
<i>gs., Brobyværk ..</i>	Førstelærer A. Bertelsen							
<i>tbl. f. Sønder-</i>								
<i>k og Iejstrup,</i>	Lærer A. H. Andersen..	620	1454	60	5	20	182	208
<i>nderbæk</i>								
<i>Felding Læse-</i>	Lærer P. Bjelskov	792	1810	200			118	240
<i>en</i>								
<i>erho Sognebibl.,</i>	Ida Nielsen	1263	2240	330	37	150	318	651
<i>lø</i>								
<i>erholm-Frejlev</i>	Højskolel. Riis-Vester-							
<i>l., Sønderholm ..</i>	gaard	1563	2368	500			471	757
<i>er Højrup Sogne-</i>								
<i>rs, Pederstrup</i>	Fru A. Pedersen	1838	3913	500		40		421
<i>er Jærnløse Sogns</i>								
<i>lioteksforening,</i>								
<i>strup St.</i>		1147	1450	399			94	384
<i>Lem Sogne- og</i>								
<i>nebogs., Lem</i>	Lærer Th. Uhre	2534	4584	300	150	90	955	1166
<i>Næraa Sognebibl.,</i>								
<i>slev</i>	Lærer Hans Aa. Hansen	1421	3220	560	100	360	470	1160
<i>og Nr. Bork Bibl.,</i>								
<i>l. Bork</i>	Førstel. Chr. Husted ...	1228	3425	400	100		965	1142
<i>er Omme Sogne-</i>								
<i>liotek</i>	Lærer Gunnar Frandsen	1980	11631	1700		850	546	2415
<i>er Sallum Biblio-</i>								
<i>er Sallum Biblio-</i>	Jørgen R. Ibsen	1745	1380	305	95	350	519	989
<i>er Stenderup</i>								
<i>l., Varmark</i>	Førstel. N. Lybecker...	591	3058	550		240	100	694
<i>ersø Sognebogs. .</i>	Førstel. E. W. Bunds-							
<i>gaard</i>	gaard	1396	4782	400	150	360	411	1030
<i>Tranders Sogne-</i>								
<i>l., Gistrup St.</i>	Førstel. J. C. Sørensen .	1423	2791	500	100		457	824
<i>erup Sognebibl. .</i>	Lærer Edv. Svenning-							
<i>sen</i>		691	2047	150	10		542	547
<i>erup-Nordrup</i>								
<i>l., Slagelse</i>	Lærer Chr. Riishøj	1715	1252	400	50		278	567
<i>er Vissing-Voer-</i>								
<i>egaard Sognebibl.,</i>								
<i>l. Vissing</i>	Bothilde Kleis	1131	2634	500	217	60	189	753
<i>rup Sognebogs.,</i>								
<i>bæk</i>	Lærer P. Pedersen	1161	954	335			203	419
<i>ing Bibl., Skan-</i>								
<i>borg</i>	Førstel. Knud Joh. Dall .	673	621	100	44	250	200	463
<i>um Btiotek</i>	Førstelærer N. J. Thy-							
<i>bring</i>		247	649	300		90	150	421
<i>rborg Sogns</i>								
<i>seforen., Korsør .</i>	Lærer A. M. Rasmussen	1735	3424	350	105		243	544
<i>rbj Komm.bibl.,</i>								
<i>strup</i>	Bibl. J. Thastum	12673	68816	43040		5500		28681
<i>Km. Folkebibl.,</i>								
<i>kjøbling</i>	Førstel. P. Jakobsen ..	1940	1335	989	60	525	275	1442
<i>l. Sognebibl.,</i>								
<i>idsyssel</i>	Fru Oda Jensen	3844	12997	900	523		973	1860
<i>rup Sognebibl.</i>								
<i>rup</i>	Lærer P. F. Nielsen ..	975	1864	400		50	341	616
<i>nge Bibl., Landel,</i>								
<i>ndborg</i>	Anne Simonsen	11691	21670	1600		1023	2400	3918
<i>rup Bibl.,</i>	Bibl. Johan Frederik							
<i>rup Sogns Bibl. .</i>	Koch	8400	20595	24690		1360		19910
<i>Lærerinde Fru Karen</i>								
<i>Bang</i>		684	1220	450		200	329	763
<i>slet Sognebibl.,</i>								
<i>er Tandslæt</i>	Lærer Nielsen	2780	3515	330	186	30	279	643
<i>Sognebibl.</i>	H. E. Jensen	1793	2421	400		30	312	578
<i>Bibl.</i>	Gerhard Andersen	3268	9216	800	600	475	485	1841
<i>ov Bibl.</i>	K. Kruse	636	2748	865		90	200	900
<i>Sognebibl.</i>	Lærer H. C. Hansen ...	1533	2538	500	250	450	512	1335
<i>ev Folkebibl.,</i>								
<i>lev</i>	Førstel. Svend Magnus-							
<i>sen</i>		3135	4715	1000	245		728	1538
<i>rup Sognebibl.</i>								
<i>estrup</i>	Lærer Bech Carlsen	1040	1924	150	25	120	260	432

	Bibliotekar	Bind	Udl.	KT.	AT.	Lok.	FT.
<i>Tikøb Komm.bibl.</i>	Overl. E. Mortensen ...	10645	30282	21179		1250	
<i>Tilfælde Skoleforen.</i>							
<i>Sognebibl.</i>	Hans Edv. Rasmussen ..	2066	2315	410	120	300	60
<i>Tilst-Kasted Km. Bibl.,</i>							
<i>Mundelstrup</i>	Lærerinde Fru Anna Meyer	1317	4182	806	100		200
<i>Tim Sognebibliotek</i> ..	Førstel. L. Gjaldbæk ..	1764	5171	800	200		389
<i>Timring Sogns Bog-</i>							
<i>saml., Vildbjerg</i>	M. Nørgaard	797	1280	200			204
<i>Tinglev Sogns Bibl.-</i>							
<i>foren.</i>	Lærer Henry Eriksen..	5352	18969	1800	92	2300	2877
<i>Tingsted Sognebibl.,</i>							
<i>Falster</i>	Førstel. Henry Petersen	2065	4564	3141	90		170
<i>Tirslund Sognebibl.</i>		366	1122	210	112		
<i>Tirsted-Skørringe-</i>							
<i>Vejleby Sognebibl.,</i>							
<i>V. Tirsted St.</i>	Lærer A. Oxlund	4321	4587	750	240	500	308
<i>Tirstrup-Fuglslev Sog-</i>							
<i>bibl., Tirstrup, Østj.</i>	Lærer O. J. Pedersen ..	1266	4489	450	100	240	437
<i>Tise Folkebibl., Je-</i>							
<i>bjerg St.,</i>	Førstel. M. C. Fred-						
	gaard	2585	5332	500	50	325	384
<i>Tise Sogns Bibl.,</i>							
<i>Manna</i>	Lærer Svend Hillgaard	1797	4621	500	133	150	357
<i>Tisel Sogns Bibl., Hør-</i>							
<i>ning</i>	Giver Andersen	1263	1868	792		25	276
<i>Tistrup Sogns Bibl.</i> ..	Fru Maren Møller	2660	7883	700	101	300	760
<i>Tjæreborg Bibl.,</i>	Lærer A. Bruun	1706	1897	500	63	30	314
<i>Tjæreby Sogns Brugs-</i>							
<i>foren. Folkebogs.</i> ..	Lærer P. J. Poulsen ..	1981	2086	300		5	650
<i>Tjæreby Sognebibl.,</i>							
<i>Harløse</i>	Lærer K. Rasmussen ...	1764	6400	1108		630	133
<i>Tjerring Sognebibl.,</i>							
<i>Herning</i>	Lærerinde Jenny Jensen	876	1207	300			520
<i>Todbjerg Sogns Bibl.,</i>							
<i>Hjortshøj</i>	Lærer Østrup	781	2425	750		90	500
<i>Tofthund Sognebibl.</i> ..	Fru Kaja Ottosen	4204	7573	1200	512	275	1046
<i>Toksværd Sognebibl.,</i>							
<i>Holme Olsrup</i>	Forstander K. Hansen ..	1308	1726	250			188
<i>Bibl. f. Tolstrup og</i>							
<i>Om., Horsens</i>	Seminariel. E. Høegh Nielsen	2794	2619	700	100	700	1103
<i>Tommerup Skoledistr.</i>							
<i>Bibl., Knarreborg</i> ..	Fru Tove Godske	2363	7019	800		410	629
<i>Tommerup St. Bibl.</i> ..	Bogb. L. P. Larsen	2464	9812	750	50	255	576
<i>Toreby Sognebibl.,</i>							
<i>Grønge</i>	Lærer E. D. Sørensen..	2236	7568	4355		250	129
<i>Torkildstrup-Lille-</i>							
<i>brænde Sognebibl.,</i>							
<i>Esklidstrup</i>	Sognepræst F. Hoflund	744	800	600	60	200	
<i>Torning Sognebibl.,</i>							
<i>Kjellerup</i>	Anna Frederiksen	1751	5699	580		125	990
<i>Torrild Sogns Læse-</i>							
<i>foren., Odder</i>	Lærer Svend Poulsen ..	1256	1201	720		165	
<i>Torsager Folkebogsml.</i>	Lærer H. Laursen	2306	2559	300	100	140	289
<i>Torshøj Bibl.</i>	Landpost H. Larsen ...	1264	4263	600	151		750
<i>Torstunde-Ishøj Folke-</i>							
<i>bibl., Taastrup</i>	Lærerinde Fru B. Rønje	2271	2858	1225	25	300	
<i>Torsted Sognebibl.,</i>							
<i>Tilsted</i>	Lærer Torsten Balle ..	1061	2111	150		150	125
<i>Torsted Sognebibl.,</i>							
<i>Tim</i>	Pastor K. Beck	782	398	50			618
<i>Torstrup Sogns Bibl.,</i>							
<i>Sig</i>	H. Grejsen	1415	2686	595	48		240
<i>Torup og Omegns</i>							
<i>Bibl., Dronninglund</i>	Lærer P. C. Jensen	1169	3394	400	174	300	650
<i>Torup-Sdr. Vinge og</i>							
<i>Rønge Folkebogsml.,</i>							
<i>Ulstrup</i>	Lærer A. Ernø	3208	5447	890	80	75	430
<i>Tostrup-Roum Kom-</i>							
<i>munebibl., Møldrup</i>							
<i>St.</i>	Lærer H. Klausen	1112	4004	700	50	155	900

	Bibliotekar	Bind	Udl.	KT.	AT.	Lok.	FT.	ST.
<i>ustrup Marks Folke-</i> <i>ogsamling</i>	Lærer Svend Høyer- Svendsen	823	605	100	16	25	162	236
<i>bjærg Folkebogs.,</i> <i>lilstebro</i>	Lærer H. C. Hansen ..	2520	4961	150		50	382	453
<i>ubjerg Sogns Bibl.,</i>	Lærer J. Kristensen	1196	2358	1248			151	1091
<i>nderup Sognebibl.,</i> <i>Erskøbing</i>	Lærer P. Jørgensen	1592	2850	340		65	300	540
<i>nekær Sogns Bog-</i> <i>aming</i>	Førstel. Knud Mogensen	2554	1946	350			283	493
<i>ge-Østled Sogne-</i> <i>ibl., Aarhus</i>	Lærerinde I. M. Chri- stensen	1174	2838	850		75	107	804
<i>oldhede Bibl.</i>	Lærer O. Ller Hansen ..	787	3098	550	100	100	485	963
<i>ustrup Folkebibl.</i> ..	Førstel. H. Korsholm- Lauridsen	1824	8532	600			1135	1353
<i>yggelev-Fodslette</i> <i>ognebogs., Trygge-</i> <i>ev</i>	Lærer N. Ermose	1907	3435	630		50		530
<i>llebølle Sognebogs.</i>	Margrethe Jensen	1657	4638	621		135		589
<i>ne Bibl., Roskilde</i> ..	Lærer Fr. Nøhr	926	1071	1000		195	30	955
<i>nø Bibl., Kattegat</i> ..	Alfred Lund	848	689	350		175		409
<i>rup Sognebibl.</i>	Lærer Frode Lund	1650	4968	250		200	737	925
<i>rø Sognebibliotek</i> ..	A. Halkjær Rasmussen .	980	2321	850		250		858
<i>ed Sogns Folke-</i> <i>bogs., Knebel</i>	Lærer Ejnar M. Poulsen	2145	3551	600	100		278	762
<i>ed Sognebogs.,</i> <i>svendborg</i>	Hans Jørgensen	927	1410	300		150	50	390
<i>ed Sogns Folke-</i> <i>bogs., Thisted</i>	Lærer E. Svenstrup	1350	400	150	10		94	198
<i>ede Sognebibl., Ran-</i> <i>lers</i>	Lærerinde Else Poulsen	413	966	200			234	338
<i>ersted Sognebibl.</i> ..	Marie Velen	2083	5111	600	251		778	1270
<i>is Sognebogs.</i>	Fru Marie Christensen	1427	2754	400				312
<i>bjerg Sogns Læse-</i> <i>øren., Herlufmagle</i> .	Førstel. A. Rasmussen .	1627	1734	600		225		643
<i>strup Bibliotek</i>	Lærerinde R. Grambo .	896	2227	700	10	325	428	1141
<i>regod Sognebibl.</i> ..	Lærer M. Asmussen							
	Jæger	3926	8178	600		510	730	1435
<i>rsted Btbl., Horsens</i>	Førstel. Th. Agger	2255	6674	1000		400	236	1276
<i>strup-Haldagerlille</i> <i>Bibl., Fuglebærg</i> ..	F- Mejeribestyrer H. V. Petersen	1296	2597	500		125	292	715
<i>velse Folkebogs.,</i> <i>vrangstrup</i>	Førstel. J. Ingemann Petersen	1801	2878	450	50		319	638
<i>bring-Rakkeby</i> <i>ognebibl., Nykøb.M.</i>	Anna Pedersen	354	1163	146		15	365	410
<i>dsø Sognebibl., Ny-</i> <i>cøbing M.</i>	Førstel. C. E. Thomsen	737	1735	300		40	372	555
<i>løse Folkebogs.</i>	Lærerinde I. Qvist Jen- sen	3841	9142	1923		300		1734
<i>mmerby-Lild Btbl.,</i> <i>rørstrup St.</i>	Lærer C. Brix Jensen ..	1732	10463	1000		325	1060	1860
<i>mmerup Sogns Btbl.,</i> <i>salundborg</i>	Førstel. Dines Snefrup	2861	2922	500		660	400	1216
<i>ndering Sognebibl.,</i> <i>Jurup</i>	Førstel. J. C. Krogh	1537	1362	200	50	200	350	624
<i>nning-Træden Btbl.,</i> <i>Pønning St.</i>	Lærer Aksel Kjer	1046	2927	719	91		600	1099
<i>rring Folkebibl.</i>	Fru M. Baltzersen	2946	14085	1600	194	1050	513	2618
<i>rring-Øster Tørstev</i> <i>Udlaansbogs.,</i> <i>Ø. Tørstev</i>	Lærer Aug. Nielsen	1211	3133	500			362	672
<i>strup Sogns Bibl.,</i> <i>Colind</i>	Førstel. A. Boes	829	1841	200		125	485	631
<i>herud Sognebibl.,</i> <i>Folmstrup</i>	Lærer H. J. Hansen	1007	4092	600	75	20	345	811
<i>by Sogns Btbl.,</i> <i>lerslev</i>	G. S. Andreasen	1321	4993	770			376	893
<i>by Sognebibl.,</i> <i>Holbæk</i>	Lærer A. Eriksen	1684	3062	420			431	663

	Bibliotekar	Bind	Udl.	KT.	AT.	Lok.	FT.
<i>Udby Sogns Bibl.,</i>	Bibliotekar						
Lundby St.	Lærer Johan Nielsen ...	1317	2150	785			
<i>Udbu Sognebogs., Nr.</i>							
Aaby	Lærer L. Jacobsen	1062	3020	250		300	132
<i>Uge Sogns Bibl., Ting-</i>							
lev	Lærer K. N. Kjer	1345	2807	300	149	70	190
<i>Ugerløse Sognebibl. ..</i>	J. Nielsen	1963	1890	900		325	129
<i>Uggerstev-Nr. Højrup</i>							
<i>Bibl., Skamby</i>	Lærer Jørgensen	1373	3044	500	50		530
<i>Ulbølle Sognebogs. ...</i>	Chr. Winther	1430	3599	427		30	418
<i>Folkebtbl. f. Uldum og</i>							
<i>Om.,</i>	Lærer T. Maarssø	2004	4106	1000		260	945
<i>Ulfborg Bibl., Ulfborg</i>							
<i>St.</i>	Førstel. Viggo Nielsen..	2747	2976	400	150	30	835
<i>Ulfborg Folkebogs. ...</i>	Lærer F. Martiny	2660	1817	250		380	785
<i>Ulkebøl Sognebogsm.,</i>							
Sønderborg	Overf. Erik Nielsen	2383	5452	750	462	35	287
<i>Ullerslev Sognebibl. ..</i>	Førstel. Kay Joachim						
	Slender	1441	3418	750		300	256
<i>Ullerup Sogns Bibl.,</i>							
Avnbøl	Lærer B. Christensen ..	1435	3525	720	293		
<i>Ullits St. og Om. Bibl.</i>	H. Therkildsen	1696	4546	450		300	264
<i>Usted Sognebogs., ...</i>	Lærer Laurits Pihl	3332	4041	550	30	325	374
<i>Ulstrup Sogns Folke-</i>							
<i>btbl., Hornum St. ..</i>	Lærer A. Klingbech						
	Christensen	1360	3538	500			182
<i>Ulstrup Bibl.</i>	Lærer T. Laigaard	1042	7486	125		100	207
<i>Ulstrup-Stenvad Sog-</i>							
<i>nebtbl., Stenvad</i>	Lærer P. Pedersen	1428	2637	185			625
<i>Understed-Karup Bibl.,</i>							
Frederikshavn	Lærer Carl Jensen	1462	1785	400	160		600
<i>Undløse-Søndersted</i>							
<i>Komm.bibl., Tølløse.</i>	Lærer O. Nielsen	2122	6284	818		75	1500
<i>Urlev-Stenderup Sog-</i>							
<i>nebogs., Braaskov ..</i>	A. M. Sørensen	1451	3072	700		30	252
<i>Oth Sognebtbl., Hor-</i>							
<i>sens</i>	J. Jensen	1623	1806	300		25	186
<i>Utterslev Sognebtbl.,</i>							
Kastager St.	Lærerinde M. Melgaard.	1665	1447	450	60	325	72
<i>Uvelse Sognebtbl.,</i>	Førstelærer Aage Th.						
Lindholm	Christensen	487	777	350		250	200
<i>Vaalse Sognebtbl., Nr.</i>							
Alslev	Førstel. Chr. Rubak	1510	3251	490	90	280	430
<i>Vadum Sognebogs. ...</i>	Lærer E. Hansen	3283	2991	550	150		158
<i>Vallekilde-Hørve Fol-</i>							
<i>kebogs., Vallekilde ..</i>	Grete Killemoose	1938	17579	1426			388
<i>Valløby-Taarnby Sog-</i>							
<i>nebtbl., Vallø</i>	Lærer Niels Gude	1058	1602	500			126
<i>Vamdrup Bibl.</i>	Lærer H. K. Jensen	3410	12404	2500			50
<i>Vantinge Sognebogs.,</i>							
Ringe	Lærer Carlo E. Jensen..	1386	1780	300		25	255
<i>Varnæs Sognebtbl.</i>	Anne Knudsen	1750	2985	125	159	250	148
<i>Vebstrup Bibl.,</i>							
Doense	Lærer S. P. Sørensen ..	1990	3579	600	250	40	473
<i>Vedsted Sognebibl.,</i>							
Over Jerstal	Førstel. Johs. Larsen ..	2661	5640	936	468		
<i>Veerst-Bække Bibl.,</i>							
Bække	Lærer Vald. Andersen..	3483	8325	1200		112	518
<i>Vejtinge Sognebtbl. ..</i>	Lærer M. Fabricius	1418	4293	600	100	70	418
<i>Bibl. f. Vegger og Om.</i>	Lærer Knud Søgaard ..	3308	4442	385	10	400	592
<i>Veggerby Sognebtbl.,</i>							
Suldrup		1508	3576	700	20	535	709
<i>Veggerslev-Villersø</i>							
<i>Folkebtbl., Tornled .</i>		801	1461	100		60	154
<i>Vejby-Tibtrike Folke-</i>							
<i>bogs., Tisvildeleje ..</i>	Lærer H. V. Hansen	2486	4817	1100		640	192
<i>Vejen Bibl.</i>	Bibl. Hans Drewsen	18308	39586	11000	230	6860	1272
<i>Vejerslev-Aidt-Thorsø</i>							
<i>Bibl., Thorsø</i>	Karetmager M. Christen-						
	sen	1505	4901	850			600
<i>Vejerslev og Blidstrup</i>							
<i>Sognes Bibl., Vils,</i>							
Mors	Lærer A. Kjærgaard ...	1036	3761	600		50	691

	Bibliotekar	Bind	Udl.	KT.	AT.	Lok.	FT.	ST.
gaard Folkebtbl., Ålborg	Bibl. Bjørn Brodersen..	12984	65631	36530	800	7468		27221
lby Sognebtbl., Alsø	Lærer Rud. Simonsen .	297	921	550	30	100	405	846
lby Sognebtbl., Federleja	Lærer Nørgaard	567	1034	400		30	110	421
lby-Risskov Kom- munebibl., Risskov ..	Bibl. Frode Riis Laur- sen	6871	24895	10623	100	1900		9846
lby Biblioteksfor- ning, Røjlø	Murer Sv. L. Larsen ...	698	1643	643		50	405	856
ringe Folkebtbl., Lubbekøbing	Førstel. H. Fr. Olsen ..	990	940	300	60		186	425
rup Sogns Bibl.	Lærerinde K. Iversen ..	930	2983	400	54		376	648
strup Bibl., Sjølund	Lærer Taaning Peder- sen	780	1792	800			243	813
lev Sogns Folke- bogs., Ulstrup	Lærer T. Søndergaard Jensen	867	1347	300				234
lting Sognebogs. ...	Lærer H. Fensvig	767	1560	200		60	445	549
lmelev Btbl., For- v	Lærer Chr. Knudsen ...	1065	1617	325	85	125	118	509
lge Sogns Bibl., Landerborg	Lærer F. Jul Valbjørn .	757	3608	570	108	100	363	889
lstelev Sogns Bibl., Lunde	Lærer A. Nicolajsen ...	992	1635	75	25	140	162	313
lninge Sognebibl., Narreborg	Aage Pedersen	1911	5329	600	50		416	831
lster Sognebtbl., Nesterlund St.	Lærer Karl Nielsen	729	1884	150		325	300	604
lster Aaby Folkebtbl.	Lærer E. Bøgelund Pe- tersen	2092	3299	713		300	193	940
lsterborg Sognebtbl. lster Broby Sogne- btbl., Sorø	Lærer Aage Christensen	1443	1304	568	60	50	220	700
lster Hornum Bibl., Lars	Lærer V. Nielsen	821		300	50	300	196	659
lster Hæstinge Sogne- bogs., Fyn	Lærer J. P. Søgaard	1205	2640	500			100	468
lstermarie Sogne- btbl., Rønne	Lærer Kr. Nielsen	1869	2934	300			265	440
lster Nebel Sogne- bogsaml., Esbjerg ..	Lærer Carl Nielsen ..	1170	1115	300	190	300	275	830
lster Nebel Bibliotek	Lærer C. Chr. Lave	1154	1358	135	47		155	262
lster Nykirke Sogns btbl., Bramminge ...	Lærerinde Marie Bach- mann	724	3665	530		140	116	613
lster og Øster Has- ting Folkebogs., Gan- rup	Lærer J. P. Strandbæk .	994	2748	520	20	150	1161	1443
lster Skerninge Bibl. lster Vedsted Sogns bogsaml., Ribe	Lærer G. Justesen	2318	9735	1020	250	30	790	1630
lster Vestervig-Ag- er Kom., Vestervig lsterlev-Høm Sogne- btblotek, Ringsted ..	Førstel. V. Rasmussen .	1848	4901	380		30	435	659
lster Sognebogs., Me- nge St.	Lærer J. K. Hune	1180	2590	700	92	200		773
lster Vestervig-Ag- er Kom., Vestervig lsterlev-Høm Sogne- btblotek, Ringsted ..	Lærer Georg Kæstel	2572	2435	300	82	325	270	762
lster Sognebogs., Me- nge St.	Lærer Carl Madsen	1660	2707	350	75	226	350	780
lster Folkebtbl., Vibv. lsterbæk og Om. Bibl. lster Sognebogsaml. ...	Lærer H. Olesen	8978	23363	10403	100	1100		9050
lsterlev Sognebtbl., Larsrup	H. Nørregaard	1416	3859	1250	100	90	656	1634
lsterlev Sognebtbl., Larsrup	Niels Nielsen	1851	10016	1667		107	1204	2322
lsterlev Sognebtbl., Larsrup	Lærer Johs. Pedersen ..	1387	4225	450		220	352	797
lsterlev Sognebtbl., Larsrup	Lærer Bruun Simonsen	930	2155	400	25			331
lsterlev Sognebtbl., Larsrup	Lærer B. Billeskov	2577	7198	1275	200		375	1443
lsterlev Sognebtbl., Larsrup	Lærer C. O. Sørensen ..	710	948	100	40	40	178	279
lsterlev Sogns Bibl., Larsrup	Simon Hjortlund	1105	3100	350	39	230	98	559

	Bibliotekar	Bind	Udl.	KT.	AT.	Lok.	FT.
Vilsted-Vindblæs Sog- nebl., Vindblæs ...	Førstel. J. Kr. Jørgen- sen	1444	2226	350		80	500
Vilstrup Sogns Bogs., Sdr. Vilstrup	Lærer Niels Jørgensen .	1201	2784	696	266		96
Vind Sogns Bibl.,	Fru Karen Poulsen	493	636	250			240
Vindblæs Sogns Folke- bogs., Havndal	S. B. J. Konrad	2399	4944	500	100	100	210
Vindeby Sognebl., Onsevig	Hmg. Christiansen	554	1010	620	60	35	266
Vindelev Sognebibl., Jelling	Th. Lauridsen	852	2202	400		60	276
Vinderslev Sogns Bibl., Kjellerup		1104	5641				293
Vinderup og Om. Fol- kebogsamling	Lærer Steen Andersen .	5044	16089	1500	500	587	1435
Vinding Sogns Bog- samling, Sørvad	J. P. Pedersen	1067	3465	400	100	100	200
Bibl. f. Vinding-Bry- rup, Vrads Km., Bry- rup	Aage Markussen	3105	10436	585	224	470	1243
Vindinge Sogns Bibl., Lamdrup		1583	4878	500			25
Vindinge Sogns Bibl., Roskilde	Førstel. H. F. Nielsen ..	522	817	891		115	
Vindum Sogns Folke- bogs., Rødkørsbro ..	Lærer J. P. Danielsen ..	3076	7624	1000	125		373
Vinkel Kommunebibl., Viborg	Lærerinde Mathilde Hansen	2822	3634	870	150	400	
Virring Sogns Bibl., Uggeluse	Lærer Henneberg	700	2506	450			582
Visborg Folkebibl., ..	Lærer E. Jacobsen	880	1852	500	10	360	403
Visby Sognebogsaml., Sdrj.	Lærer A. Gregersen ..	1173	1857	400	42	20	156
Visby-Hellborg Sog- nebl., Hurup, Thy .	Lærer N. L. Haarhøj ..	1230	3783	400		90	574
Vistinge-Aunso Folke- tbl., Svebølle	Lærer J. H. Jensen	1676	4135	1940		400	212
Viskum-Vejrum Folke- bogsaml., Vejrumbro	Lærer B. Holm	845	1566	275	62	100	192
Vissenbjerg Folkebl., Bred St.	Lærer J. L. Jeppesen ..	1186	4977	420			356
Vissing Bibl., Lerbjerg	Lærer N. Skytte Erlich- sen	955	2403	350	50	30	240
Vistoft Sognebl., Knebel	Lærer H. Maj	907	2385	525	100	25	62
Vitthen Sognebl., Hinnerup	Førstelærer H. P. Han- sen	314	1091	648		30	170
Vittrup og Omegns Bibliotek	A. Andersen	712	4227	800	120	45	575
Vtuf Btbl.,	Lærer S. Chr. Nielsen .	190	1137	700		50	
Vtum Sogns Bibl., Kjellerup	Lærer L. Krogh Søren- sen	560	2217	277			243
Vtuld Sognebl.,	Førstel. O. Nielsen	661	3251	300		50	600
Vodder Sogns Bibl., Brøns	Lærer I. Svane Nielsen	1932	3902	600	51		184
Voel Sogns Bibl., Silkeborg	Lærer A. N. Skibsted ..	799	1788	350	71	20	139
Vognsild Sognebogs., Østrup St.	Jens Bystrup	1036	1251	300			285
Vojens Btbl.,	Overlærer J. Dalgaard ..	3746	8131	1900	347	795	602
Voldby Bibl., Hammel.	Lærer G. Christensen ..	751	1890	500	83	320	390
Voldum Sognebogs., Randers	Lærer Svend Grubbe ..	578	1310	450		131	24
Vollerlev-Gørstev Sognebl., Østervang	Førstel. Hans Jensen ..	1159	3597	900			600
Volsstrup Sognebl. Sæby	Lærer V. Kjærulff	3881	7346	672	295	200	1204
Vonge Bibliotek	Lærer Kr. Sørensen	689	2500	455		50	401

	Bibliotekar	Bind	Udl.	KT.	AT.	Lok.	FT.	ST.
isbæk Sognebtbl.		300	1047	265	130			308
istild Btbl.	Lærer Poul Clausen	243	3348	900		75		760
ibasse Sognebtbl. ...	Førstel. T. Videbæk	2755	7459	750	65	275	329	1106
de-Fiskbæk-Rom- nd Btbl., Løgstrup								
.....	Førstel. E. Fr. Hansen .	2517	4057	450	100	200	753	1172
god Sogns Btbl., erning	Førstel. E. Lilbæk	1349	3754	800	100	90	611	1248
ning Btbl., Ham- ershøj St.	Lærer A. Fill Pedersen	1133	1279	230		75	84	303
up Sogne- og Bør- bogsaml., Randers	Overl. P. Hansen	6354	20628	3600	100	1100	210	3908
upør Btbl., Sjør- ng	Lærerinde Thyra Bød- ker	786	641	400			35	339
a-Em Btbl., Vraa ..	Bogholder Erik Dam ..	4844	16128	4667	354	721	1125	5356
jev-Hæstrup Sog- ætbl., Vraa	Lærer Ankjær Pedersen	2419	6569	2200	463		1000	2857
nsted Sognebtbl. ..	Førstel. Ellth Madsen ..	2749	2578	500	133	350	225	942
dsted Folkebogs., dve	Lærer S. Rasmussen ..	2605	3816	200	34	150	450	650
gated Sognebogs. ...	B. Balle	897	909	225		25	135	300
ue Btbl., Skive	J. Skytte Andersen	1024	1505	100	31	25	270	332
tr Sogns Btbl., orsens	E. K. Johansen	1847	1905	700	112	930	343	1626
løse Btbl.	Førstel. A. Ougaard	2567	8633	1934		400	196	1973
rum Folke- og Bør- ætbl., Randers ...	Lærer P. Dyrís	956	3324	375	75	20	148	482
ny Sognebtbl.	Lærer E. Dam	1508	4803	600		150	340	850
s Btbl.	Lærer Johs. Ellegaard..	1301	4089	400		120	163	532
ted Sognebtbl., ejle	Lærer H. M. Hølund ..	1490	7149	800		60	238	856
endrup Sognebogs. ed Sognebtbl., alvrímmen	Førstel. L. P. Jensen ...	904	1647	300			147	348
.....	Førstel. Rs. E. Rasmus- sen	1131	1773	400	54		94	427
od Folkebtbl.	Asta Davidsen	4568	14670	1040	213	1000	1666	3057
Sognebtbl., Ran- ers	Lærer Janus Nielsen ..	985	2025	200	100	30	258	458
ed Btbl.	H. Holbek Jensen	1077	2746	1200		255		1134
ted Sognebtbl., orsens	Lærer M. Bantrup Han- sen	885	1538	642		300	212	900
rup Sognebtbl., ervang	Lærer Sørensen	939	745	125			419	424
ykke Bibl.	Lærer J. Ougaard	3193	4944	750		200	677	1269
lev-Eskildstrup tbl.foren., Eskild- rup	Lærer Th. Ibsen	4153	8907	616	150		571	1042
æk Sognebogs.	Fru K. Rasch Nielsen ..	2272	4747	550		400	466	1104
e Sognebtbl., Her- ng	Lærer Aksel Traneberg.	680	560	100			98	154
dstev Sogns Btbl., ovedgaard	Fru Elna Pedersen	2100	4572	600	165		562	1035
lev Folkebtbl., ælskør	Lærer Johs. Petersen ..	1448	1082	200			332	414
lev Btbl.	Lærer E. A. Hansen	568	1123	500				390
lev-Solbjerg Btbl., agelse	Lærer Børge Kyed	1128	1638	300			300	468
løv Folkebogs., ordningborg	Førstel. J. A. Jacobsen	2007	1564	435		250		534
ted Sogns Folke- ogs., J.	C. A. Mathiasen	2641	6818	1000	100	300	443	1437
ted Sognebtbl., ørmoshus	Lærer Aksel Knudsen .	517	2269	400		210	429	810
ted-Daastrup kmm. tbl., Viby Sj.	Førstel. J. Hagelskjær ..	1249	3239	900				702
ng Sognebogsml. ..	Lærer Chr. Hejgaard ..	1104	1954	627	50	50	167	697
um Sogns Btbl., jørnholm	Lærer G. Laursen	944	4085	400	178	75	487	889
m-Daugaard				250		40	111	312

	Bibliotekar	Bind	Udl.	KT.	AT.	Lok.	FT.
<i>Ørum Sogns Folke-</i> <i>bogs., Langaa</i>		918	2312	400	100	20	151
<i>Ørum Folkebogsaml.,</i> <i>Ørum Sønderlyng ...</i>	Lærer Johs. Andersen .	1058	3137	300	75	300	430
<i>Øsby Sognebibl.</i>	Førstel. P. Gotthelf ...	2515	9144	690	402	635	
<i>Øse Sogns Bibl., Nor-</i> <i>denskov</i>	Lærer J. Bruun	2255	7596	1030	115		432
<i>Østø-Vestløg-Arup</i> <i>Bibl., Vesløg</i>	Gerda Bertelsen	1543	2621	895			943
<i>Østbirk-Yding Sogne-</i> <i>bibliotek, Østbirk ...</i>	Førstelærer A. Findal .	3133	9946	1100		320	824
<i>Ø. Brønderslev-Hallund</i> <i>Bibl., Brønderslev ..</i>	Lærer I. P. Christensen	2731	4743	420	347		680
<i>Østerbølle Sognebogs.,</i> <i>Aalestrup</i>	Overl. A. Erhardsen ..	3231	8623	1750	350		593
<i>Øster Hornum Sogne-</i> <i>bibliotek, Støvring ..</i>	Carl Haase	946	1491	600	10	200	366
<i>Øster Hæsinge Sogne-</i> <i>bogsaml., Højrup ...</i>	Lærer R. Ulrikkeholm..	908	1018	150			195
<i>Østerlars-Gudhjem</i> <i>Bibl., Gudhjem</i>	Førstel. H. J. Kaas-Han- sen	3330	6093	1285	435		616
<i>Øster Lindet Sognebibl.</i>	Førstel. J. Schmidt	2242	4001	215	200	190	231
<i>Øster Løgum Sogns</i> <i>Bibliotek, Hovslund .</i>	Lærer Kristen Pahuus .	2396	6876	972	389		
<i>Østermarie Bibl.</i>	Førstel. Frede Kjølner ..	2630	4886	1000	320		130
<i>Øster og Vester Alling</i> <i>Sognebtbl.</i>	Lærer Th. Nielsen	1519	2032	350	100	100	265
<i>Øster Skerninge</i> <i>.....</i>				550			
<i>Øster Snede Sogne-</i> <i>btbl., Løsning</i>	Lærer Johs. Knudsen .	465	3065	2000		50	715
<i>Øster Starup Sogne-</i> <i>btbl., Gråvens</i>	Førstel. J. E. Mortensen	1387	5259	1000			308
<i>Øster Svenstrup Sog-</i> <i>nebtbl., Skovsgaard ..</i>	N. Mølgaard	2674	9124	478	98	35	450
<i>Øster Uttrup Folke- og</i> <i>Børnebibl., Aalborg .</i>		1864	3342	150	37	30	210
<i>Østervraa Bibl.</i>				500	214	475	660
<i>Østøfte Sognebogsaml.,</i> <i>Nørrehalle</i>	Lærer Viggo Tarp	1936	1422	400	60	320	182
<i>Østrup Sognebogs., Ot-</i> <i>terup</i>	Pens. Lærer M. Nielsen	1076	1696	400	50	115	173

Børnebiblioteker.

Alle i Fortegnelsen optagne Børnebiblioteker er kommunale. For Sognekommunernes Vedkommende er Børnebibliotekets Adresse den paagældende Kommunalbestyrelse.

Storkøbenhavn.

	Skol.	Bind	Udl.	KT.	AT.	Lok.	FT.	ST.
benhavn	81	339598	54119	536275		5233		177025
deriksberg	12	101025	170359	102728	1300	16563		52854
tofte	11	55165	114638	107538	815	11914	443	51493

Købstæderne.

	Skol.	Bind	Udl.	KT.	AT.	Lok.	FT.	ST.
enraa	2	2555	18678	15088				11769
borg	8	43119	59273	93959	3000	13252		49259
hus	14	9050	220849	135554		11070		61727
ens	1	3193	9080	1460	365	1000		2204
ense	1	3699	5303	1000	400	125		1180
nderslev	1	1759	6846	5300		1970		5125
jerg	11	29013	113772	57000	920	5660		34546
borg	2	3276	5319	1450	36	525		1568
dericia	6	13438	29236	10353		7052	1000	14356
derikshavn	4	6721	19571	11104		837		9314
deriksværk	1	1063	3645	1413		200		1258
naa	2	395	1180	50	50		50	117
erslev	5	4519	33199	14800			350	11817
le	1	805	1261	100	25			98
singør	2	4022	35109	5130				4001
ning	3	7786	27847	29645		4105		22913
bæk	2	4158	17578	6500				5070
sens	6	14612	47349	35000		700		23673
ndborg	1	3050	6779	2500	100			2028
teminde	1	2907	5892	1043	250			1009
ling	4	17384	57917	22891		1550		19064
sør	3	11753	13454	3230	170	1500		3822
e	1	13280	17804	4750	250	1900		5382
ivlg	1	1311	3867	500				390
lbo	2	3118	7514	2000		600		2028
stal	1	1027	2103	50	21		100	133
delfart	1	3748	8133	1198	300			1168
skov	6	5581	19505	8503			50	6671
jorg	3	4434	16146	7273	117	4457		9241
øbing M	1	2743	13160	1500	200	360		1607
ted	1	3204	4544	350		100	25	371
resundby	1	4978	18724	9145	1000	1300		8927
nse	12	56227	112223	59679		7542		35966
ders	6	21298	72411	14930	500	2000		13595
gkøbing	1	2527	3889	570		100		523
gsted	1	9615	18449	3016	130	1300		3468
kilde	6	14566	31251	9820	500	2500		10000
eborg	7	11509	51016	20624		2802		18116
re	4	5161	16543	5270	1000	2860		7121
else	4	8694	31212	14400	360	600		11981
.....	1	2738	5220	1513	90			1250
ndborg	4	9145	52436	19512	170			15352
derborg	3	6350	37859	17023			120	13372
der	1	3299	8825	2000	500	630	4000	5561
de	2	3089	7736	1854	165	996		2352
le	5	24850	86126	36626		8070		27181
org	6	13143	43322	21400	1000	2815		19584
dingborg	5	3401	16000	10701		1144		9239

Fællesbørnebiblioteker.

Adressen er det paagældende Omraades Centralbibliotek.

	Skol.	Bind	Udl.	KT.	AT.	Lok.	FT.
Skole- og Børnebiblioteket for Århus Amt m. v.	103	11683	23527	4112	1547		
Assens Amts Børnebiblioteker Horsenslandets Skole- og Børnebibliotek	55	3536	10922	1292	425	120	25
Skole- og Børnebiblioteket for Nordvestsjælland og Samsø, Kalundborg	46	13304	27619	5170	1276		100
Skole- og Børnebiblioteksfor- eningen for Sorø Amt, Slagelse	85	14570	51614	4220	2290		360
Skole- og Børnebiblioteksfor- eningen for Svendborg Amt Vejle Oplands Skole- og Børnebibliotek	114	23304	80621	4350	2110		
	91	22034	67021	7245	2358		
	80	11585	7048	6470	746		

Det øvrige Land.

Aaker	5	1091	2891	100	25		
Albæk	7	1225	4117	350	175		
Albøge	2	279	697	50	50		25
Allesø-Næshovedbroby	3	477	2905	260	130		
Andst	4	1452	2830	100	50		
Ansager	6	387	1487	100			
Asnæs	1	340	1530	300			
Assing	5	1546	3345	180			
Balle	3	1178	1670	100	50		
Dramminge	3	3059	5070	350		100	
Brande	9	1406	5280	450			
Bredsten	4	600	1103	200			50
Brejning	6	853	3226	120			
Brendekilde-Bellingø	2	603	1897	250	125		
Bælum-Solbjerg	5	1100	3181	1010			
Dalum	1	2114	5037	1500	750		
Dannemare	2	193	748	100	30		25
Dollerup-Finderup-Ravnstrup- Nonbo	4	597	1784	300	150		
Dronningborg	1	1182	1628	200	100		
Dronninglund	15	3438	15246	1275	425		
Dybe-Ramme	3	154	199	200			40
Eising	3	1007	1803	150			67
Fakse	1	1953	7469	370			
Falkerslev	1	321	429	50	30		
Fausing-Auning	1	674	688	100	100		15
Frederiks	3	199	1874	100	50		
Frederiksborg Slotssogn	2	904	4033	566			
Føvling	4	1084	2808	100	50		
Gadbjerg	4	426	1765	150			
Gl. Sogn	1	710	2790	50	50		50
Gauerslund	4	904	2708	375			
Give	6	2782	5980	1000			101
Gladsaxe	4	11051	35171	11331	250	3940	
Gloslunde-Græsbave	3	1464	1211	225	90		75
Glud-Hjarnø	4	994	1742	100			20
Greve-Kildebrønde	4	777	2359	500	250		
Grødstrup	1	507	1891	100	50		
Gudum	4	673	706	120			
Guldager	3	1086	3423	140	60		
Guldbjerg-Nr. Sandager	2	663	836	100	50		
Gylling	2	958	2561	400	100		
Haarslev	4	1510	3587	200	100		
Hald-Kærby	3	458	1862	100	50		
Hasseris	3	3598	11630	1000	500	800	
Helsinge-Valby	3	1327	2042	200			
Henne-Lønne	6	1301	2451	150	55		
Hørlev	2	2972	7275	3861	60		

	Skol.	Bind	Udl.	KT.	AT.	Lok.	FT.	ST.
sholm	4	1862	6063	2000				1560
ed	1	356	1059	200	30		25	198
emaal	2	312	564	100	50			117
.....	3	1335	2562	90				70
-Olstrup	1	257	611	50	25			58
jerg-Granslev	3	1494	1722	100	50			117
by	2	927	1887	200	60		25	222
.....	1	740	1561	200	100			234
-Særløse	3	1066	1279	200	87			223
vre	3	14962	27490	21861	900	3102		19564
um-Snæbum	3	1167	2840	120	120			187
ge-Lyndby	2	449	1559	250	125	150		409
aastrup	3	3574	8366	1620	60	387		1612
e	3	1207	2487	150				117
v	6	717	1307	90	45		75	163
de	1	275	1088	200				156
ave	5	3008	3874	500	250			585
o	2	1063	3987	200				156
nde-Karlstrup	2	589	3585	150	75			175
.....	2	313	715	50	25			58
org-Thyrsting	4	658	1919	150	75			175
ker	1	154	652	300				234
ted	4	240	684	100	50			117
ig	1	509	638	100			25	67
ip	3	3457	5190	750	100			663
iv	2	941	2605	150	60		75	222
.....	3	417	760	100	50			117
re	1	374	957	50	25		6	63
m	3	548	1232	150	75		40	206
d	1	006	3918	300				234
rg-Rom	4	873	2346	120				93
.....	2	819	3943	150	75			175
y-Taarbæk	7	18023	55361	23800	415	1465		19765
y, Trustrup	2	617	1554	500	100			468
le	3	871	1677	500	90		25	479
er Landsogn	2	1456	3335	150	150		10	241
.....	3	648	1529	100				78
ilr	3	1259	814	90				70
y, Fanø	2	1403	3230	210	40			195
y, Samsø	2	629	1479	200				156
ndelse	3	823	1090	150	75			175
bel	2	600	1750	60	30			70
se-Otting	1	650	2783	100	50			117
p	1	706	2069	200	100	100		312
.....	2	829	2638	250	150			312
er	2	823	548	100				78
v-Bjerager	4	996	2142	100	100			156
Humlum	3	524	2218	110				85
øvling	4	1026	3079	175	87			204
e	1	605	939	80	40			93
.....	1	124	060	250	25		50	253
re	3	8089	32303	22178	215	3842	50	19982
.....	2	713	605	80				62
obing Landsogn	2	796	2574	200	60			202
g	2	219	319	50				
up-Vennebjerg	4	931	962	150	50			156
rup-Stilling	5	1385	2165	200	72			212
.....	1	478	531	100				78
.....	4	1833	6652	465		400	140	783
.....	3	790	2577	300				234
rup	1	290	567	40	20			46
Landsogn-Resen	3	747	1942	90	45			105
rup	1	541	1611	400				312
rup	5	1020	1601	150				117
erg	7			297			15	231
lev	2	558	805	275	137			321
rup-Smerup	1	671		50		50		78
le-Veksø	1	603	1217	320				249
marke	5	1512	3736	125	150		150	331
v	1	301	446	30			50	62
/-Hvorup	6	3500	11611	1000	500		60	1216

	Skol.	Bind	Udl.	KT.	AT.	Lok.	FT.
Svanninge	4	1142	4304	150			30
Sværdborg	3	653	764	90	45		
Særslev	1	442	2601	100	50		
Søllerød	5	17126	47327	35616	500		
Sønderholm-Frejlev	5	923	2198	500	250		
Sdr. og Nr. Onslid	2	256	360	75	75		
Sønderup-Suldrup	3	493	3100	500	250		
Taagerup	1	339	255	322			
Taars	2	1248	1834	60	60		25
Taarup-Kvols-Borris	4	1651	3134	225	50		14
Testrup	1	1520	1066	74	45		
Tjørring	2	338	780	75			
Todbjerg-Mejlby	4	1026	1055	120	120		
Toksværd	2	470	1717	60			
Torning	4	1182	3808	150	125		40
Torstrup	3	959	1155	65	30		
Tvede-Linde	2	343	1034	40	40		
Tversted-Uggerby	6	2553	4495	175	87		206
Tørring	1	1840	3729	300			
Ulfborg	4	1719	1777	700			30
Ulse	2	238	1109	100			
Vamdrup	4	919	1176	200	50		
Vandborg-Ferring	2	418	461	75			75
Varde Landsogn	3	1124	1807	90	25		
Veggerby	3	756	2689	150	75		
Veggerslev-Villersø	2	607	1050	60	60		
Vejby-Sejstrup	2	500	534	100			
Vejlby	5	1395	2515	150			
Vejlø-V. Egesborg	3	1203	1624	100			
Vejrup	2	497	1374	50	25		
Velling	2	625	1616	60			100
Vestermarie	4	783	2634	200	25		
Vestervig-Agger	9	2506	9259	300	150	125	
Vigerslev	5	1669	3540	125	62		20
Vinding	1	1058	3103	500		50	
Vinding-Vind	6	1368	1888	230			
Virring-Essenbæk	4	804	2506	200	100		
Visby-Heltborg	3	1138	1563	135	67		
Vissenbjerg	7	1004	7990	190	95		
Vivild-Vejlby	4	763	1820	300	252		25
Voer	2	966	2608	350	50		
Voer-Estruplund	3	924	1094	100	100		
Vokslev	4	861	969	150	75		25
Vorde-Fiskbæk-Romlund	5	1845	3784	200	125		
Vorgod	5	854	3577	150			
Vrensted-Thise	6	2084	3397	240	80		
Vroue-Resen	5	979	1110	150	50		
Ølgod	8	641	3886	300	90		
Øster Egede	1	405	715	30	15		
Øster Tørslev	2	1104	2135	150	100		
Østoftø	2	580	1318	200	30		100

Haandbogslitteratur.

(Udarbejdet af Arnold Busck - International Boghandel
Købmagergade 49, København).

Almindeligt.

- Albrecht, Werner: Handelens Etableringsbog. 1947. 18 Kr., indb. 21 Kr. 50 Øre.
Andersen, E. Ørn: Lovsamling for Revisorer. 1942 Indb. 16 Kr.
Andersen, Niels J.: Populær Jura. 2 Bd. 4. Opl. 1944. Indb 69 og 80 Kr.
Avis-Aarbog 1948. Red. af Victor Elberling. Kart. 20 Kr.
Banke, N., Toftegaard og Vedel-Petersen: Dansk Erhvervsliv. Alm. Erhvervslære II. 1948. 15 Kr.
Betænkning afgivet af Forfatningskommissionen af 1937. 1946. 2 Kr. 75 Øre.
Borum, O. A. og C. Popp-Madsen: Juridisk Ordbog. 2. Udg. 1943. 6 Kr., indb. 8 Kr.
Bundvad, K. E. Jensen og Chr. Christiansen: Tillidsmandskundskab. 1945. 3 Kr. 75 Ø.
Centraladministrationen 1848—1948. Udg. af Ministerialforeningen. 1948. Kr. 18.
Christian den Femtes danske Lov v. Sigt Juul. 344 S. 1949. 21 Kr.
Christiansen, Chr.: Dirigenten. Haandbog om Mødeformer og Mødeteknik. 4. Udg. 92 S. Ill. 1940. 3 Kr. 25 Øre.
Clausen, Edv.: Nationaløkonomi for Hvermand. 1944. 3 Kr. 50 Øre., indb. 4 Kr. 50 Øre.
Gooth, K. V. og O. Jørgensen: Den danske Toldtarif. 1947. Kart. 8 Kr.
Haandbog for Amtstuerne, udgivet af Amtstuetjenestemændenes Organisation. 1942. 20 Kr.
Halberg, Kirsten: Talekunst og Mødeteknik. 1946. 6 Kr. 50 Øre.
Hansen, Max Kjær: Haandbog i Kontororganisation. 1947. 30 Kr., indb. 36 Kr.
Harbou, Niels: Hvorledes gør jeg Testamente. 1946. 4 Kr. 25 Øre.
Henriksen, E. K. og Viggo H. Villadsen: Rationalisering og Arbejdsstudier. 1948. 8 Kr. 50 Øre.
Hirschsprungs Handelshaandbog. Red. af Carl Thalbitzer. 1947. 29 Kr., indb. 35 og 47 Kr.
Kommunal Aarvog 1951. Indb. 22 Kr.
Kommunal Tidsskrift-Index. Udg. af Københavns Raadhusbibliotek. 1949—50. 1.—2. Aarg. à 12 Nr. aarlig. 1949—50. 7 Kr. 20 Øre aarlig.
Kongelig Dansk Hof- og Statskalender 1950 938 S. 45 Kr.
Kongeriget Danmarks Handelskalender med Postadresse-Register 1950. Indb. 36 Kr.
Kraks blaa Bog. 1950. 38 Kr.
Kraks Vejviser 1950. 2 Bind. 48 Kr.
Krenchel, H. B.: Haandbog for Dirigenter. 1932. 3 Kr., indb. 4 Kr. 50 Øre.
Larsen, J., Langkilde: Haandbog i Forsikring. Hefter 1—14 à 5 Kr.
Ministerialtidende for Kongeriget Danmark. Pr. Aarg. 5 Kr.
Munch-Petersen, H.: Borgerlig Ret. 12. Udg. Indb. 14 Kr.
Nielsen, A.: Hvad sker der i Sogneraad og Byraad. 1946. 2 Kr.
De nordiske Konventioner. 1947. 1 Kr. 50 Øre.
Olsen, Gunnar: De danske Købstæder. 1943. 3 Kr. 75 Øre.
Post- og Telegrafvæsnets officielle Rigtstelefonkatalog 1949 I Navneregister. II Fagregister. 20 Kr. Udgivet af Generaldirektoratet for Post- og Telegrafvæsenet.
Raft, Carsten: Taler-Teknik. Haandbog for Talere. 1943. 5 Kr. 75 Øre, indb. 7 Kr.
Realregister over Love og Reskripter m. m. 1660—1892, 1893—96, 1897—1903. Tilsammen 14 Kr. 65 Øre. — Hovedregister til Love og Anordninger 1904—11. 3 Kr. 75 Ø. 1911—19 9 Kr. 1920—30 17 Kr. 25 Øre.
Riis, Hans Chr.: Statuslære. 1947. 10 Kr. 75 Øre.
Schmidt, A. J.: Vejledning for Pantefogeder. 1947. 5 Kr. 50 Øre.
Indenrigsministeriets Lovsamling, en Fortsættelse af Kleins Lovsamling. Afdeling A. indeholder i kronologisk Orden og i bekvemt Format alle Love samt Anordninger og Bekendtgørelser af almindelig Betydning. Afdeling B. indeholder de vigtigste af de i Ministerialtidende optagne Cirkulærer og Skrivelser m. v., suppleret med en Række ministerielle Afgørelser navnlig af kommunal Interesse. Til Lovsamlingen findes samlede Register senest omfattende Aarene 1920—30. (Udk. 1 Hefter til varierende Priser).
Kommunal Lovsamling. Udgivet efter Indenrigsministeriets Foranstaltning. Indeholder alle gældende kommunale Love, Anordninger og Bekendtgørelser m. m. fra 1730—1936. I—III + Sagregister. 60 Kr., indb. 78 Kr. (Suppleres med Indenrigsministeriets Lovsamling, Afd. A.).
Topsoe-Jensen, V.: Dansk Lovregister. 1949. 4 Kr. 75 Øre. Kart. 5 Kr. 75 Øre.
Zytphen-Adeler, H.: Forretningsordbog. 1944. 10 Kr. 75 Øre, indb. 13 Kr. 75 Øre

Statens og Kommunernes Forfatning og Styrelse i Almindelighed.

- Andersen, Ernst, Administrativt Tilsyn med Kommunalforvaltningen. 1940. 12 Kr.
 Andersen, Poul: Dansk Forvaltningsret. 1946. 702 S. 28 Kr. Indb. 33 Kr.
 — — — Statsforfatningsret. I. 2. Udg. 306 S. 1949. 16 Kr. Indb. 21 Kr.
 — Offentligretligt Erstatningsansvar. 1938. 7 Kr. 75 Øre, indb. 9 Kr. 50 Øre.
 Andersen, P. Nyboe, Land og By (Statsradiofoniens Grundbøger) 168 S. ill. 1940.
 3 Kr.
 Bertolt, Oluf, Ove Hansen, W. Villumsen, Kommunalkendskab. 2. Udg. 152 S. 1949.
 7 Kr.
 Betænkning afgivet af Indenrigsministeriets Udvalg angaaende visse Kommunerne
 paaførte Tab under Besættelsen. 120 S. 1950. 4 Kr.
 Borger i Danmark. 1946. 2 Kr.
 Børup, O.: Lærebog i Samfundslære. 5. Udg. 80 S. 1948. 3 Kr. 50 Øre.
 Christensen, P. og Johs. Hansen: Kommunalkundskab. 2. Udg. 1939. 3 Kr. 75 Øre.
 Danske Rigsdag, Den. 1849—1949. Udg. af Statsministeriet og Rigsdagens præsidium.
 Bd. I-IV.
 Danmarks administrative Inddeling. Udg. af Stat. Dep.
 Danmarks kommunale Forvaltning. Bind I—X. 1929—30.
 Danmarks Riges Grundlov. Med Henvislninger af E. Suenson. 1 Kr.
 Decimalklassifikation for Kommunernes tekniske Forvaltning. 1945. 20 Kr.
 Det danske Samfund. Redigeret af Even Marstrand, Andreas Boje og Frode Søren-
 sen. 5. gennemsete Udg. 1942. 6 Kr.
 Den danske Stat. Redigeret af Even Marstrand, Andreas Boje og Frode Sørensen.
 3. omarbejdede Udg. 1940. 6 Kr.
 Digte, E. og Fred. Vedsø: Samfundskundskab. 5. Udg. 3 Kr. 75 Øre.
 Fortegnelse over Købstads- og Landkommuner i Danmark, disses og Folkeregister-
 kontorenes Adresser, Postgiro- og Telefonnumre. Udarbejdet ved Indenrigs-
 ministeriets Foranstaltning. 1943. 3 Kr.
 Gedde, Knud, Det kommunale Selvstyre (Statsradiofoniens Grundbøger). 148 S. ill.
 1949. 3 Kr.
 Hansen, Søren: Købstadkommunernes Styrelse. Lov Nr. 87 af 23. Marts 1933 suppl.
 med Enkeltafgørelser. 1944. 9 Kr.
 Hartwig, Ernest, Svend Pedersen og Eddy Pedersen: Haandbog for Forenings-
 ledere. 1940. Indb. 41 Kr. 50 Øre.
 la Cour, L. F.: Sogneraad og Amtsraad. Et Bidrag til den danske Landkommunal-
 forvaltnings Historie. I. 1941. 12 Kr.
 — — — II. 1944. 18 Kr.
 — — — III. Del (afsluttet) 286 S. 1948. 15 Kr.
 Lov Nr. 88 om Landkommunernes Styrelse (Plos Lov Nr. 52). 1947. 70 Øre
 Israelsen, M. E.: Love og Cirkulærer vedrørende Amtstuer og Skovkasser. 2. Udg.
 1941. Udg. af Amtstuetjenestemændenes Organisation, Haderslev. 8 Kr.
 Munch, P.: Samfundskundskab. 16. Oplag. 1943. 8 Kr. 50 Øre, kart. 9 Kr. 50 Øre.
 Møller, Kr.: Sognearkiver. Fund og Fremgangsmaader ved Anlæg og Ordning af ca.
 40 Landkommuners Arkiver. 1937. 1 Kr. 85 Øre.
 Oxholm, W.: Landkommunernes Styrelse. 2. Udg. 1935. 15 Kr., indb. 19 Kr. 50 Øre.
 — Tillæg til Landkommunernes Styrelse. 1944. 12 Kr. 75 Øre.
 Thorsen, Svend, Danmarks Rigsdag. Folkeudgave. 188 S. ill. 1949. 2 Kr. 50 Øre.

Arveret.

- Albeck, Kaj, Behandling af Eksekutorboer. 148 S. 1948. 12 Kr.
 Arveloven. 38 S. 1949. 1 Kr.
 Bentzon, V.: Den danske Arveret. 3. Udg., gennemset og ændret under Samarbejde
 med Poul Plate. 1947. Indb. 16 Kr.
 Borgen, Axel: Lov om Afgift af Arv og Gave af 10. April 1922 samt Lov om midler-
 tidlig Afgift af Arv af 16. Maj 1933. 1933. 4 Kr.
 Borum, O. A.: Arvefaldet. 166 S. 1949. Indb. 10 Kr. 50 Øre.
 Heide-Jørgensen, G.: Arvelovene. Forordning af 21. Maj 1845 indeholdende nogle
 Forandringer i Lovgivningen om Arve. Lov af 20. April 1926 om Ægtefællers
 Arveret og uskiftet Bo. 1946. Kart. 8 Kr.

Auktion.

- Rasmussen, V. Ravnholt: Haandbog for Auktionsledere. 1938. 5 Kr. 50 Øre, indb.
 6 Kr. 50 Øre.

Bolig- og Bygningsvæsen.

- Becher, Poul: Økonomisk Varmeisolering (Statens Byggeforskningsinstituts Rap-
 port Nr. 1) 62 S. ill. 1949. 7 Kr.
 Buhl, Ole: Socialt Boligbyggeri. Udg. af Foreningen Socialt Boligbyggeri. 1941.
 Indb. 9 Kr. 50 Øre.

- Fremtidige Boligbyggeri, Det. Betænkning afgivet af Indenrigsministeriets Byggeudvalg af 1940. 1945. 5 Kr.
- Haandbog for Bygningsindustrien. 13. Udg. 1950. 20 Kr.
- Hansen, Einar og Viggo Vasegaard: Lærebog i Bygningsret. 1048. 7 Kr. 75 Øre.
- Hansen, Enrico: Byggeriets Økonomi. 1944. 6 Kr.
- Hustleje og Boligforhold. Danmarks Statistik. 4 rk. 133 Bind. 5 Hft. 134 S. 1949. 1 Kr. 50 Øre.
- Illum, Knud: Servitutter. 1943. 13 Kr. 50 Øre.
- Kaarsberg, I. O. og A. Gøtzsche: Lejelovene. 1941. 11 Kr. 50 Øre, Indb. 14 Kr. 50 Øre. (Udsolgt).
- Lejelovsbekendtgørelserne. 1943. 6 Kr. 50 Øre.
- Kjærgaard, Poul: Byggebogen (12 Hefter) Hefte 1—6 udkom-met. Pris pr. Hefte 25 Kr.
- Larsen, Egon: Tvungen Ejendomsafstaaelse. Med særligt Henblik paa en Bestemmelse af Ejendomsrettens Grænser. 1940. 8 Kr. 50 Øre, indb. 12 Kr. 50 Øre.
- Larsen, L. Hansen og Knud Brücker: Nye danske Landbrugsbygninger. 1944. 17 Kr., indb. 22 Kr.
- Lommebog for Bygningshaandværkere 1951. Ca. 5 Kr 50 Øre.
- Meyer, Poul: Erstatningsfastsættelse ved Ekspropriation. 1943. 6 Kr. 50 Øre.
- Pedersen, Axel H.: Byggeriets retslige og økonomiske Organisation. 1946. 18 Kr.
- Simonsen, Johs.: Haandbog for Grundejerinteresser. 1943. 34 Kr.
- Sivertsen, Eyvind: Byggeslov af 20. Marts 1939 for Staden København med dertil hørende Bygningsvedtægt og Administrationsvedtægt. Med Henvislninger og alfabetisk Sagregister. 3. Udg. (1945). 4 Kr., indb. 5 Kr.
- Med Indledning, Forklaringer, Oversigtskort og Sagregister. 1940. Indb. 7 Kr. (Udsolgt).
- Smaa Huse med Statslaan. 5 Kr. 50 Øre. (Udsolgt).
- Vasegaard, V.: Bygningsret. 1945. 10 Kr. 50 Øre, indb. 14 Kr.

Brandvæsen.

- Brandværnshaandbogen. 2. Udg. Redig. af Povl Vinding. Udgivet af Dansk Brandværens-Komité. 1940. Indb. 22 Kr.
- Hertel, V. A.: Brandslukker. 4. Udg. 24 S. ill. 1948. 4 Kr.
- Hilbert, Aage: Lov om Brandpolitik paa Landet, Nr. 174 af 31. Marts 1926, og det nærmest dermed i Forbindelse staaende Bygningsvæsen. Med enkelte Noter samt Henvislninger og alfabetisk Register. 1927. Tillæg hertil. 1929. 3 Kr.
- Thomsen, H. L.: Lov om Brandvæsenet i Købstæderne med Undtagelse af København af 21. Marts 1873. Indeh. de til Udgangen af Marts 1942 udfærdigede Bekendtgørelser, Cirkulærer m. v. Indb. 2 Kr. 50 Øre.

Byplan.

- Beretning om Dansk Byplanlaboratoriums Virksomhed 1937—41. 1942. 5 Kr.
- Betænkning om Villaserwitutter. 1948. 3 Kr.
- Byplan. Vore Byer og deres Planlægning. Tidsskrift for Byplanlægning, Egns- og Landsplanlægning. 4 Nr. pr. Aar. 16 Kr.
- Byplan-Kursus, Foredrag og Diskussioner fra Kursus afholdt af Dansk Byplans-Laboratorium og Dansk Ingeniørforening. 192 S. ill. 1950. 14 Kr.
- Forchhammer, O.: Byplan. 1939. (Udsolgt).
- Gjærløv-Knudsen, C. O.: Byplanlægning. 158 S. 1949. Indb. 13 Kr.
- Huset i Byen. 1946. 6 Kr.
- Industri-Byplan. 1950. 12 Kr. 50 Øre.
- København. De indlemmede Distrikter. Byplanmæssig Udvikling 1901—1941. (Udsolgt).
- København fra Bispestid til Borgertid. 2. Udg. 1949. 36 Kr.
- Københavnsegnens grønne Omraader. 1936. (Udsolgt).
- Lov om Byplan 29. April 1938. 65 Øre.
- Malling, V.: Nogle Byplanproblemer. 58 S. 1948. 6 Kr.
- Mumford, Lewis: Det sociale Grundlag for Byggeriet i Efterkrigstiden. 1946. 2 Kr. 75 Øre.
- Mumford, Lewis: Stadskultur. 1942. 15 sv. Kr., indb. 18 Kr.
- Om Byplanarbejdet, Byplanlægning af vore Byer. 52 S. Ill. 1947. 4 Kr. 50 Øre.
- Om Udarbejdelse af Dispositionsplaner. 1946. 2 Kr. (Udsolgt).
- Rasmussen, Steen Eller: Byer og Bygninger. 1949 hft. 14 Kr. 75 Øre. Shirting 18 Kr. 75 Øre. V. B. 24 Kr. 75 Øre.
- Referat af 13. danske Byplanmøde 1943. 4 Kr.
- Referat af 12. danske Byplanmøde 1944. 4 Kr.
- Referat af 14. danske Byplanmøde 1947. 5 Kr.
- Referat af 15. danske Byplanmøde 1948. 5 Kr.
- Referat af 16. danske Byplanmøde 1949. 5 Kr.
- Skitseforslag til Egnsplan for Storkøbenhavn. 192 S. 1947. 15 Kr.
- Sørensen, C. Th.: Parkpolitik i Sogn og Købstad. 1931. (Udsolgt).

Børneforsorg.

- Billgren, P.: Samfundet og de umyndige. 1943., indb. 3 Kr.
 — — — Børneforsorg i Danmark. 1945. 3 Kr. 50 Øre.
 Colov, E. og J. Herfelt: Børnelovene af 7. Maj 1937. Med Kommentarer og Register. 1943. 7 Kr. 50 Øre.
 Horsten, Holger: Børneforsorgen i Danmark. 1948. 14 Kr. 50 Øre.
 Skjærbæk, Oluf J.: Fortegnelse over Institutioner til Værn for Børn og Unge i Danmark. 1946. 1946. 6 Kr.

Familieret.

- Borum, O. A.: Familieretten. I. Forældre. Børn. Dansk Navneret. 1049, indb. 13 Kr.
 — — II. Ægteskabets Indgaaelse, Opløsning, Retsvirkninger. 1946. Indb. 18 Kr.
 — Personret. Nyt Optryk 1946. Indb. ca. 9 Kr. 50 Øre.
 Faurholt, Johannes, Lov om Adoption af 26. Marts 1923. Med Uddrag af Familieretskommissionens Motiver og et alfabetisk Register. 2. Udg. 1931. 1 Kr.
 — Lov om Umyndighed og Værgemaal af 30. Juni 1922 med dertil hørende Bekendtgørelser og Cirkulærer samt Uddrag af Familieretskommissionens Motiver og Henvislninger til administrative Afgørelser og Domsafgørelser. 2. Udg. 1928. Tillæg 1930. 1 Kr. 50 Øre.
 — og Hans Topsøe Jensen, Ægteskabslov I. 3. Udg. 344 S. 1948. 12 Kr. Kart. 14 Kr. uskiftet Bo. Lov om Bevarelse af Enkepension. Med et alfabetisk Sagregister 1945. 1 Kr.
 — Lov om Ægteskabets Retsvirkninger. Med Uddrag af Motiver og et alfabetisk Register. 2. Udg. 1936. 1 Kr. 80 Øre.
 Lunøe, Ib: Dansk Personnavneret. 1944. 8 Kr. 50 Øre.
 Ægteskabslovene. Lov Nr. 276 om Ægteskabets Indgaaelse og Opløsning samt Lov Nr. 56 om Ægteskabets Retsvirkninger samt Lov Nr. 58 om en ændret Affattelse af Skiftelovens Kapitler V og VI samt Lov Nr. 120 om Ægtefællers Arveret og uskiftet Bo. Lov om Bevarelse af Enkepension. Med et alfabetisk Sagregister 1945. 1 Kr.

Finansvæsen.

- Danmarks Nationalbudget for Aaret 1950. 4 Kr.
 Danske Bankpladser. 1946. 8 Kr.
 Danske Statslaan 1947—48. Udg. af Finansministeriet. 3 Kr.
 Greens danske Fonds og Aktier. 1948—49. 1010 S. Indb. 50 Kr.
 Iversen, Mads: Penge-, Bank- og Børsvæsen. 1943. Indb. 10 Kr.
 Kristensen, Th.: Haandbog i Kredit- og Hypotekforeningsforhold. I—II. 1944. Indb. 118 Kr.
 Pedersen, Jørgen: Pengeteorl og Pengepolitik. 2. Udg. 1948. 18 Kr. 50 Øre. Indb. 22 Kr. 50 Øre.
 Pedersen, H. Winding: Samfundsøkonomiens Grundtræk. Almindelig Erhvervs-lære I. 1945. Indb. 13 Kr. 50 Øre.
 — — — Omkostninger og Prispolitik. 1947. 12 Kr. 50 Øre.
 — — — Omkring den moderne Pristeorl. 1947. 4 Kr. 50 Øre.
 Wolfhagen, Frits: Offentlig Gælds Forvaltning. 1931. 9 Kr.

Formueret.

- Helde-Jørgensen, G.: Lov om Køb paa Afbetaling. Lov Nr. 244 af 8. Maj 1917. 1930. 1 Kr. 25 Øre.
 Klinch, S. og Fl. Tolstrup: Formueretten i Hovedtræk. 1943. 6 Kr.
 Kruse, Vinding: Ejendomsretten. I—III. 1946. 91 Kr.
 Ussing, Henry: Dansk Obligationsret. Almindelig Del. 3. Udg. 1946. Indb. 30 Kr.
 — Erstatningsret. 1947. 13 Kr.
 — Aftaler paa Formuerettens Omraade. 1945. 24 Kr.
 — Køb. 1945. 9 Kr.
 — Enkelt Kontrakter. 2. Udg. 1946. Indb. 22 Kr.
 — og C. C. Dybdal: Gældsbrevslovene. Kommentarer til Gældsbrevsloven, Mortifikationsloven m. m. 2. Udg. 1940. 6 Kr., indb. 7 Kr. 50 Øre.

Indfødsret.

- Andersen, Poul: Dansk Statsborgerret. 1928. (Udsolgt).
 Danske Indfødsretslove. Ved Johs. Simonsen. 1947. 1 Kr.
 Danske Indfødsretslove. Ved Johs. Simonsen. 1942. 75 Øre.

- Hansen, Søren: Oversigt over dansk Indfødsrets Erhvervelse og Fortabelse. 1941. 2 Kr.
 Larsen, Knud: Dansk Statsborgerret. 1944. 1 Kr.
 —: Indfødsretslovene I. Lovtekster og Kommentar. 446 S. II. Cirkulærer og Afgørelser. 398 S. 1948. 50 Kr.

Kirkelige Forhold.

- Betænkning angaaende Forholdet mellem Staten og Kirken. 1940. 7 Kr. 50 Øre.
 Hartling: Kirkelig Vejledning for Sygeplejerske. 42 S. 1950. 2 Kr.
 Holbøll, V.: Teologisk Stat. 1941. 6 Kr. 50 Øre, kart. 8 Kr.
 Holm, Oscar: Vejledning for Ministerialbogførere. 1941. 3 Kr., indb. 3 Kr. 60 Øre.
 Kirkelig Haandbog. 1947. Redig. af Paul Nedergaard. Udgivet af Den danske Præsteforening. 38 Kr.
 Kirkelig Lømmekalender. 1949. 3 Kr. 50 Øre. Redig. af Paul Nedergaard.
 Kirkelovene med Kommentarer ved cand. jur. Louis Petersen. 1944. Indb. 10 Kr.
 Love og Ekspeditioner vedkommende Kirke- og Skolevæsen. Udgivne paa Foranstaltning af Kirkeministeriet og Undervisningsministeriet ved H. Hastrup og K. Paludan-Møller. A. Kirkelige Forhold. — 1945—46. 340 S. 1949. 12 Kr. 75 Øre.
 Møller, Orla: Kirkebøgerne En Vejledning for Præster og Kordegne. 192 S. 1949. Indb. 16 Kr.
 Nørgaard, L.: Præstens administrative Forretninger. 1938. 2 Kr.
 Petersen, Louis: Kirkelovene af 1922 med senere Ændringer og Sagregister. 1944. Indb. 10 Kr.
 Seersted, Agnes: Teologisk Stat. 196 S. 1949. Kart. 16 Kr.
 — Aktuelle Kirkegaardsspørgsmaal. 1941. 2 Kr. 50 Øre.
 Vedtægt for Landsbykirkegaarde. Udgivet og udarbejdet af Foreningen for Kirkegaardskultur. 1928. 25 Øre.
 Vejledning i den danske Folkekirkens Gudstjenesteordning. 158 S. 1949. Kart. 8 Kr. 50 Øre.

Kommunernes Regnskabsvæsen.

- Andersen, A. J. og K. Kraner: Nogle Bemærkninger om Affattelse af Landkommunernes Regnskab. 5 Kr.
 Bjarne, H.: Bogholderi i Teori og Praksis. 1943. 7 Kr., indb. 9 Kr.
 Erichsen, Erich: Regnskabsføring i Landkommuner. 1929. 4 Kr. 50 Øre.
 Kommune- og Havneregnskaber, Danmarks Statistik. 1946. 4 Kr.
 Petersen, Niels: Revisionslæren i Grundrids. 1943. Indb. 10 Kr.
 Thomsen, O.: Haandbog i Bogholderi. 1944. Indb. 38 Kr., VB. 48 Kr.

Landboforhold.

- Det danske Landbrug. 3. Udg. 1944. 6 Kr.
 Jacobi, Adam: Landmændenes juridiske Haandbog. I—III. 1945. 72 Kr., indb. 150 Kr.
 Kinch, S. og Fl. Tolstrup: Den danske Landboret. 2. Udg. 692 S. 1948. Indb. 39 Kr.
 Landmandens juridiske Haandbog, af LRSagf. Adam Jacobi.
 Landøkonomisk Aarborg, 1950. 296 S. 4 Kr.
 Møller, K.: Driftsøkonomien i Landbruget. 1948. 4 Kr. 50 Øre.

Legater.

- Legatbog for Mænd. 1 Kr. 50 Øre.
 Vejviser for Legatsøgende. 1943. 9 Kr. 50 Øre, indb. 13 Kr.

Motorkøretøjer.

- Fischer, Johan: Lov om Motorkøretøjer. 1946. Ca. 12 Kr.
 Frandsen, Bjarne: Haandbog i Færdsels- og Motorlovgivningen. 2. Udg. 2. Opl. m. Tillæg. 338 S. 1948. Kart. 18 Kr.
 Svelstrup, P. P. og J. A. Tork: Baner og Biler. 1936. 4 Kr.
 Svelstrup, P. P.: Trafikmidlernes Driftsøkonomi. 1945. 12 Kr. 75 Øre.

Næringsret.

- Andersen, Poul: Næringsretten i Hovedtræk. 1944. 7 Kr., indb. 10 Kr.
 Arbøl, Carsten: Næringsloven. Kommenteret Udgave. 2. Udg. 300 S. 1948. Kart. 10 Kr. 50 Øre.
 — og E. Gross-Petersen: Beværterloven af 15. Marts 1939 med Kommentarer. 2. Udg. (1942). Indb. 9 Kr. 75 Øre.
 Lov af 11. Marts 1939 om Beværtning og Gæstgiveri samt om Handel med stærke Drikke. 1939. 1 Kr.
 Glýskov, C. Chr.: Næringsloven af 28. April 1931. Med Anmærkninger, Domsafgørelser m. m. og Sagregister. 1934. 3 Kr. 75 Øre, kart. 4 Kr. 25 Øre.
 Hages Haandbog for Handel og Industri. 6. Udg. Indb. 72 Kr., VB. 82 Kr.
 Samling af Ekstraordinære Forskrifter vedr. Handel, Haandværk, Industri og Søfart m. v. 1944. Indb. 14 Kr.

Politivæsen.

- Begtrup-Hansen, K. og Otto Linstow: Oversigt over Reglerne om Tilsynet med Fremmede og Rejsende. Ny Udg. 1946. 4 Kr.
 Møllerup, Einar og N. C. Bach: Kort Vejledning i Polititjeneste. 1942. 60 Øre.
 Rosman, G. E.: Sagregister over ministerielle Cirkulærer og Skrivelser af politimæssig Interesse. 1931—1937 incl. 1938. 2 Kr. 50 Øre.

Retspleje.

- Arnskov og Seldenfaden: Haandbog for Sognefogeder. 1929. 3 Kr.
 Danmarks Love 1665—1948. Ny Udg. 1 Beg. af 1950.
 Dansk Lovregister 1949. Ved V. Topsøe-Jensen. 180 S. 4 Kr. 75 Øre. Kart. 5 Kr 75 Øre.
 Frost, J. L.: Fogedforretninger. 372 S. 1949. 21 Kr. Indb. 25 Kr.
 Frost, J. L., og A. G. Holm: Medhjælperloven. Lov Nr. 343 af 6. Maj 1921. 3. Udg. 146 S. 1950. 11 Kr.
 Gregersen, B. E.: Lov om Snekasning af 13. April 1938. Med Noter og alfabetisk register 64 S. 1949. 5 Kr.
 Hasle, Henning og Bent Isebelong, Løsørekb. Kommentaar til Lov om Køb af 6. April 1906. 1. Del. 240 S. 1949. 12 Kr.
 Helde-Jørgensen, G.: Lov af 25. Marts 1872 om Konkurs samt om Pant og Eksekution. Lov af 14. April 1905 om Tvangsakkord udenfor Konkurs og om Udvidelse af Adgangen til Tvangsakkord under Konkurs. Med Henvisninger og Register 2. Udg. 1937. Kart. 10 Kr.
 — Skiftelov, Eksekutoriltynsloven og Skiftetingsloven. 1929. 3 Kr. 50 Øre.
 Heitberg, Sv.: Dagliglivets Jura. 1946. Ca. 16 Kr. 50 Øre, indb. 20 Kr.
 Hindenburg, T.: Juridisk Formularbog. 1947. Indb. 48 Kr. 50 Øre. (Udsolgt).
 Hurwitz, Stephan: Konfiskation i Anledning af begaaede Lovovertrædelser. Et Fremstilling og kritisk Vurdering af dansk Rets Regler om Konfiskation i Anledning af begaaede Lovovertrædelser. 1930. 3 Kr.
 — Den danske Strafferetspleje. 2. Udg. 1940. Indb. 48 Kr.
 — Tvistemaal. 1941. 14 Kr., Indb. 17 Kr.
 Illum, Knud: Servitutter. 1943. 13 Kr. 50 Øre.
 — — — Lov og Ret. 1945. 7 Kr. 50 Øre.
 Jacobi, Adam og C. Popp-Madsen: Udvalg af Domme i civile Sager 1825—1930. (1935) Indb. 30 Kr.
 Juridisk og statsvidenskabelig Stat. Udarb. af A. Falk-Jensen. 1946. Indb. 35 Kr.
 Juristens Domssamling. 1948. 12 Kr.
 Jørgensen, Poul Johs.: Dansk Retshistorie. 1947. 19 Kr., Indb. 22 Kr.
 Karnov, M.: Samling af Danmarks Love. Med Kommentarer under Redaktion af Stephan Hurwitz.
 Lovtidende for Kongeriget Danmark. Pr. Aarg. 10 Kr.
 Lund, Torben: Juridiske Litteraturhenvisninger. 230 S. 1950. 14 Kr. Ib. 16 Kr. 50 Øre
 Munch-Petersen, E.: Den danske Retspleje. III. Tvangsfuldbyrdelse. 4. Udg. 406 S. Indb. 20 Kr.
 — IV. Skifteretten. 3. Udg. 368 S. 1949. Indb. 18 Kr.
 Munch-Petersen, H.: Borgerlig Ret. 12. Udg. Indb. 14 Kr.
 Nielsen, N. P.: Maaling og Væjning. Lov om Maal og Vægt af 28. Februar 1950. 46 S. 1950. 2 Kr. og 50 Øre.
 Retsplejeloven. Kommentaar udg. af Victor Hansen, Stephan Hurwitz og Erwlh Munch-Petersen. 1939. Indb. 48 Kr.
 — Tekstudgave med Sagregister. Ny Udg. under Forber.
 Schmidt, A. J.: Kortfattet Vejledning for Pantefogeder. 3. Udg. 1941. 3 Kr. 50 Øre

Skatter.

- Agertoft, H.: Lov vedrørende personlig Skat til Kommunen af 18. Februar 1937. Med Noter og Henvisninger til juridicel og administrativ Praksis. 1938. 4 Kr. 50 Øre kart. 5 Kr.
 Gældende Indkomst- og Formueskattelove, Cirkulærer m. m. 1945. (Udsolgt).
 Helkelt: Opgørelse af den skattepligtige Indkomst til Staten. 2. Opl. 358 S. 1945 11 Kr.
 — Opgørelse af den skattepligtige Formue. 2. reviderede Udg. 116 S. 1950. 5 Kr.
 la Cour, Jacob og Axel Wass, Skattelovene. Samling af Love og Anordninger m. v. 444 S. 1949. 17 Kr. 50 Øre.
 Lov af 18. Februar 1937 vedrørende personlig Skat til Kommunen. Med et alfabetisk Register. 1938. 1 Kr. 50 Øre.
 Meddelelser fra Landsskatteretten. Udk. m. 2 Hefter aarlig à 1 Kr. 75 Øre.
 Meddelelser fra Statens Ligningsdirektorat og Ligningsraadet. Udk. m. 1 Heft aarlig à 2 Kr.
 Mortensen, C. Ulrich: Vore Skatter. 1945. 6 Kr.
 Nøllmann, N.: Om Personers og Selskabers Skattepligt til Kommunen. 1947. 6 Kr 75 Øre.

- Rambusch, E. og V. Nielsen: Den direkte Beskatning til Stat og Kommune. 1945. 13 Kr. 50 Øre.
 Skat ved Kilden. 1947. 6 Kr. 75 Øre.
 Skattelovskommissionens Betænkning II Del. 196 S. 1950. 6 Kr. 25 Øre.
 Spang-Thomsen, V.: Skattelovene. 17 Kr. Indb. 21 Kr. 50 Øre.
 Spang-Thomsen, V. og Axel Wass: Skattetabeller. 1950—51. 5. Udg. 52 S. 1950. 5 Kr. 50 Øre.
 Storm, Ragna: Tabel til Beregning af Indkomstskat til Staten og fælleskommunal Indkomstskat I—II å 32 S. 1949. 20 Kr.
 Toftegaard, J. og C. Ulrich Mortensen: Vore Skatter. 3. Udg. 1942. 6 Kr.
 Wamberg, A.: Erhvervsbeskatningen. Overstgt over administrativ og juridicel Praksis. 1941. 4 Kr. 75 Øre.
 Zoffmann, P.: Meddelelser fra Landsskatteretten. Meddelelser fra Statens Ligningsdirektorat og Ligningsraadet. (Afgørelser 1939—1946). Med 4 Samlebind og Register. 187 Kr. 25 Øre.

Skolevæsen.

- Ankerstrøm, A.: Friskolen gennem 100 Aar. Bd. II. 1947. 15 Kr.
 — Bd. III. 272 S. III. 1949. 15 Kr.
 Barfod, A.: Folkeskoleloven af 18. Maj 1937 som ændret ved Lov af 31. Oktober 1940. Med tilhørende Cirkulærer og Bekendtgørelser. Med Noter. 1944. 10 Kr. 75 Øre.
 — Skoletilsynsloven af 20. Maj 1933. (1936). 4 Kr. 50 Øre. (Udsolgt).
 Bomholt, Jul.: Den danske Folkeskole. 1938. 4 Kr.
 Carstensen, Ejner: Folkeskolen og dens Opbygning. 1947. 2 Kr.
 Den danske Skolehaandbog 1950. Opslagsbog for Skolere, Skolekommissioner, Skolemyndigheder, Biblioteker, Seminarier, Forældreraad, Lærere og Lærerinder. 256 S. 1950. 11 Kr.
 Fabricius-Bjerre, Eigil og E. A. Koch: Folkeskolens Læreruddannelse. Samling af Love, Bekendtgørelser og Cirkulærer med Noter. 1940. 3 Kr. 50 Øre.
 Gimsing, Th.: Lov Nr. 414 af 12. Juli 1946 om Lønninger m. m. for Folkeskolens Lærere. Udg. m. Noter. 202 S. 1949. 11 Kr. 50 Øre.
 Kyrre, Hans: Vor Skole. Dens Liv og Love. 4. Opl. 304 S. III. 1949. Kart. 17 Kr. 25 Øre.
 Lehmann, Henrik: Haandbog i Lovgivningen om den danske Folkeskole. Systematisk Fremstilling. 3. forøgede og gennemsete Udg. v. A. Barfod, Cal Hegermann-Lindencrone og K. Paludan-Müller. 1930. 0 Kr. 50 Øre. Udsolgt. — Tillæg udg. af A. Barfod. 1938. 4 Kr. 75 Øre.
 — og Fr. Graae: Haandbog i Lovgivningen om den danske Folkeskole. Kronologisk Fremstilling. II. 2. Udg. 1924. 8 Kr., kart. 8 Kr. 75 Øre.
 Love og Ekspeditioner vedkommende Kirke- og Skolevæsen. Udgivne paa Foranstaltning af Kirkeministeriet og Undervisningsministeriet. Afd. B. Skoleforhold. 1945—46. 174 S. 1949. 6 Kr. 60 Øre.
 Meddelelser vedrørende Folkeskolen, Seminarier m. v. Udgivet paa Undervisningsministeriets Foranstaltning ved A. Barfod. (Udk. hvert Aar).
 Meddelelser ang. de højere Almenskoler. 1945. 4 Kr.
 Storm, Kaj: Rettsregler vedr. det højere Skolevæsen. (K. Glabn: VII). 1941. Indb. 8 Kr. 50 Øre.

Sociale Spørgsmaal.

- Arbejderbeskyttelse. Forebyggelse af Arbejdslivets Farer. Nyt soc. Bibliotek. 1943. 8 Kr.
 Backer, K. H. og A. Skovgaard. Socialmedicinske Love. 178 S. 1940. 12 Kr.
 Betænkning angaaende udvidet Adgang til at oppebære Indtægt ved Siden af Aldersrenten.
 Borberg, L. P.: Haandbog for anerkendte Sygekasser. 1946. 22 Kr.
 Bülow, K., K. A. Hansen og K. G. Rønn: Læringleven i Praksis. 1942. Kart. 4 Kr.
 Danmarks sociale Lovgivning. 1891—1941. Udg. af Socialt Tidsskrift. 1946.
 Dreyer, E. og T. Haarløv: Ferieloven. 1945. 7 Kr. 50 Øre, Indb. 0 Kr.
 Fridericia, Hilmar J.: Socialreformen i Uddrag. Til Brug for Læger, Tandlæger, Sygehuse. 1935. Indb. 7 Kr. 50 Øre.
 Hansen, K. A.: Sociallovgivningen. 80 S. 1949. 3 Kr. 90 Øre.
 Hansen, Søren: Offentlig Forsorg. Lov Nr. 181 af 20. Maj 1933, som ændret ved Lov Nr. 101 af 14. April 1937 og Lov Nr. 121 af 7. Maj 1937. Suppleret med Bekendtgørelser og Cirkulærer. 1939. 0 Kr., Indb. 13 Kr.
 Illum, Knud: Den kollektive Arbejdsret. Indb. 12 Kr. 50 Øre.
 Jensen, Adolph: Socialreformen. 1934. 75 Øre.
 Jensen, Orla: Studievejledning i den sociale Lovgivning m. m. 206 S. 1949. 8 Kr. 50 Øre.
 Lov af 13. April 1938 om Ferie med Løn. 1939. 30 Øre.
 Lov om offentlig Forsorg, Arbejdsanvisning og Arbejdsløshedsforsikring, Kommunale Beskæftigelsesudvalg. 1942. 3 Kr. 50 Øre, Indb. 4 Kr. 75 Øre. Udsolgt.
 Pedersen, Jørgen: Fuld Beskæftigelse og økonomisk Tryghed. 1945. 7 Kr. 75 Øre.
 Petersen, Kaj: Funktionærloven. Med Bemærkninger og Register. 2. Udg. 1939. 1 Kr.

- Rambusch, E. og V. Nielsen: Den direkte Beskatning til Stat og Kommune. 1945. 13 Kr. 50 Øre.
 Skat ved Kilden. 1947. 6 Kr. 75 Øre.
 Skattelovskommissionens Betænkning II Del. 196 S. 1950. 6 Kr. 25 Øre.
 Spang-Thomsen, V.: Skattelovene. 17 Kr. Indb. 21 Kr. 50 Øre.
 Spang-Thomsen, V. og Axel Wass: Skattetabeller. 1950—51. 5. Udg. 52 S. 1950. 5 Kr. 50 Øre.
 Storm, Ragna: Tabel til Beregning af Indkomstskat til Staten og fælleskommunal Indkomstskat I—II å 32 S. 1949. 20 Kr.
 Toftegaard, J. og C. Ulrich Mortensen: Vore Skatter. 3. Udg. 1942. 6 Kr.
 Wamberg, A.: Erhvervsbeskatningen. Overstgt over administrativ og juridicel Praksis. 1941. 4 Kr. 75 Øre.
 Zoffmann, P.: Meddelelser fra Landsskatteretten. Meddelelser fra Statens Ligningsdirektorat og Ligningsraadet. (Afgørelser 1030—1946). Med 4 Samlebind og Register. 187 Kr. 25 Øre.

Skolevæsen.

- Ankerstrøm, A.: Friskolen gennem 100 Aar. Bd. II. 1947. 15 Kr.
 — Bd. III. 272 S. III. 1949. 15 Kr.
 Barfod, A.: Folkeskoleloven af 18. Maj 1937 som ændret ved Lov af 31. Oktober 1940. Med tilhørende Cirkulærer og Bekendtgørelser. Med Noter. 1944. 10 Kr. 75 Øre.
 — Skoletilsynsloven af 20. Maj 1933. (1936). 4 Kr. 50 Øre. (Udsolgt).
 Bomholt, Jul.: Den danske Folkeskole. 1938. 4 Kr.
 Carstensen, Ejner: Folkeskolen og dens Opbygning. 1947. 2 Kr.
 Den danske Skolehaandbog 1950. Opslagsbog for Skoler, Skolekommissioner, Skolemyndigheder, Biblioteker, Seminarier, Forældreraad, Lærere og Lærerinder. 256 S. 1950. 11 Kr.
 Fabricius-Bjerre, Eigil og E. A. Koch: Folkeskolens Læreruddannelse. Samling af Love, Bekendtgørelser og Cirkulærer med Noter. 1940. 3 Kr. 50 Øre.
 Gimsing, Th.: Lov Nr. 414 af 12. Juli 1946 om Lønninger m. m. for Folkeskolens Lærere. Udg. m. Noter. 202 S. 1949. 11 Kr. 50 Øre.
 Kyrre, Hans: Vor Skole. Dens Liv og Love. 4. Opl. 304 S. III. 1949. Kart. 17 Kr. 25 Øre.
 Lehmann, Henrik: Haandbog i Lovgivningen om den danske Folkeskole. Systematisk Fremstilling. 3. forøgede og gennemsete Udg. v. A. Barfod, Cal Hegermann-Lindencrone og K. Paludan-Müller. 1930. 0 Kr. 50 Øre. Udsolgt. — Tillæg udg. af A. Barfod. 1938. 4 Kr. 75 Øre.
 — og Fr. Graae: Haandbog i Lovgivningen om den danske Folkeskole. Kronologisk Fremstilling. II. 2. Udg. 1924. 8 Kr., kart. 8 Kr. 75 Øre.
 Love og Ekspeditioner vedkommende Kirke- og Skolevæsen. Udgivne paa Foranstaltning af Kirkeministeriet og Undervisningsministeriet. Afd. B. Skoleforhold. 1945—46. 174 S. 1949. 6 Kr. 60 Øre.
 Meddelelser vedrørende Folkeskolen, Seminarier m. v. Udgivet paa Undervisningsministeriets Foranstaltning ved A. Barfod. (Udk. hvert Aar).
 Meddelelser ang. de højere Almenskoler. 1945. 4 Kr.
 Storm, Kaj: Rettsregler vedr. det højere Skolevæsen. (K. Glabn: VII). 1941. Indb. 8 Kr. 50 Øre.

Sociale Spørgsmaal.

- Arbejderbeskyttelse. Forebyggelse af Arbejdslivets Farer. Nyt soc. Bibliotek. 1943. 8 Kr.
 Backer, K. H. og A. Skovgaard. Socialmedicinske Love. 178 S. 1940. 12 Kr.
 Betænkning angaaende udvidet Adgang til at oppebære Indtægt ved Siden af Aldersrenten.
 Borberg, L. P.: Haandbog for anerkendte Sygekasser. 1946. 22 Kr.
 Bülow, K., K. A. Hansen og K. G. Rønn: Lærlingeloven i Praksis. 1942. Kart. 4 Kr.
 Danmarks sociale Lovgivning. 1891—1941. Udg. af Societ. Tidsskrift. 1946.
 Dreyer, E. og T. Haarløv: Ferieloven. 1945. 7 Kr. 50 Øre, Indb. 0 Kr.
 Fridericia, Hilmar J.: Socialreformen i Uddrag. Til Brug for Læger, Tandlæger, Sygehuse. 1935. Indb. 7 Kr. 50 Øre.
 Hansen, K. A.: Sociallovgivningen. 80 S. 1949. 3 Kr. 90 Øre.
 Hansen, Søren: Offentlig Forsorg. Lov Nr. 181 af 20. Maj 1933, som ændret ved Lov Nr. 101 af 14. April 1937 og Lov Nr. 121 af 7. Maj 1937. Suppleret med Bekendtgørelser og Cirkulærer. 1930. 0 Kr., Indb. 13 Kr.
 Illum, Knud: Den kollektive Arbejdsret. Indb. 12 Kr. 50 Øre.
 Jensen, Adolph: Socialreformen. 1934. 75 Øre.
 Jensen, Orla: Studievejledning i den sociale Lovgivning m. m. 206 S. 1949. 8 Kr. 50 Øre.
 Lov af 13. April 1938 om Ferie med Løn. 1939. 30 Øre.
 Lov om offentlig Forsorg, Arbejdsanvisning og Arbejdsløshedsforsikring, Kommunale Beskæftigelsesudvalg. 1942. 3 Kr. 50 Øre, Indb. 4 Kr. 75 Øre. Udsolgt.
 Pedersen, Jørgen: Fuld Beskæftigelse og økonomisk Tryghed. 1945. 7 Kr. 75 Øre.
 Petersen, Kaj: Funktionærloven. Med Bemærkninger og Register. 2. Udg. 1939. 1 Kr.

- Smith, Helge: Sociale Spørgsmaal. Ledetraad til Brug ved Undervisning og Selvstudium. 5. Udg. 1942. 4 Kr.
 Socialreformen. Noteudgave 1948. 456 S. 15 Kr. Kart. 18 Kr.
 Tabel over Alders -og Invaliderentens maanedlige Beløb fra 1. April 1950. 48 S. 1950. 1 Kr. 50 Øre.
 Zeuthen, F.: Arbejdsløn og Arbejdsløshed. Socialpolitik. I. Bind. 1939. 10 Kr., indb. 12 Kr. 50 Øre.

Statistik.

- Andersen, Helge: Lidt Statistik. 1944. 5 Kr.
 Bjerke, Kjeld og H. Colding Jørgensen: Statistik 1 Teori og Praksis. 3. Udg. 1945. 10 Kr. 50 Øre, indb. 11 Kr. 75 Øre.
 Folketælling den 5. Novbr. 1940 i Kongeriget Danmark. Udg. af Det stat. Departement. 1944. 4 Kr.
 Kommunale Valg, De, 1943. Udg. af Det stat. Departement. 1944. 1 Kr.
 Statistisk Aarbog 1949. 2 Kr.
 Statistisk Aarbog for København, Frederiksberg og Gjentofte Kommuner. 1949. 2 Kr.
 Vedel-Petersen, K.: Lærebog i Danmarksstatistik. 3. Udg. 1946. 21 Kr.
 Warming, Jens: Danmarks Erhvervs- og Samfundsliv. En Lærebog i Danmarks Statistik. 2. Udg. 1. Hefte. 1938. 3 Kr. 50 Øre. — 2. Hefte. 1939. 9 Kr. (Indb. 1 eet Bind 15 Kr.

Stempelafgift.

- Mangor, Erik: Lov om Stempelafgift. 1936. Indb. 12 Kr.
 Nielsen, Victor: Lov om Stempelafgift af 1. April 1922 med senere Ændringer. Med et alfabetisk Register. 1929. 2 Kr. 25 Øre, kart. 2 Kr. 75 Øre.

Strafferet.

- Borgerlig Straffelov af 15. April 1930 samt Lov om Ikrafttræden af Borgerlig Straffelov. 1939. 1 Kr. 80 Øre.
 Hurwitz, Stephan: Den danske Strafferetspleje. 2. Udg. 868 S. 1949. Indb. 46 Kr. — Kriminologi. 444 S. 1948. 21 Kr. Indb. 24 Kr.
 — Straffelov. 156 S. 1948. Kart. 9 Kr.
 Hvid, M.: Borgerlig Straffelov. 3. Udg. 2. Opl. 1946. 5 Kr. 25 Øre.
 Krabbe, Oluf H.: Borgerlig Straffelov af 15. April 1930 og Lov af s. D. om Ikrafttræden af Borgerlig Straffelov m. m. Udg. m. Kommentarer. 4. Udg. 1947. Indb. 40 Kr.

Strandingsvæsen.

- Billgaard, Chr.: Strandingsloven af 10. April 1895 med senere Ændringer og Tilføjelser samt Anordning af 1. Juli 1895 angaaende Politiets Pligter i Strandingstilfælde. Med Anmærkninger og et Register. 1931. 1 Kr. 60 Øre.
 Grandjean, Louis E.: Verdens ældste Bjergningsselskab. Et Stykke dansk Søfartshistorie. Ill. 8 Kr. 50 Øre.

Sundhedsvæsen.

- Civile Medicinallovgivning, Den, i Danmark. Udg. af Sundhedsstyrelsen. (Udk. i Hefter til varierende Priser).
 Johansson, Børre: Den danske Sygdoms- og Dødsarsagsstatistik (med et Afsnit om Pneumonistatistik, Doktordisp.). 1946. 10 Kr.
 Kommunalt Sundhedsvæsen. 220 S. 1946. 10 Kr.
 Sand, Knud: Medicinallovgivning og Socialmedicin i Udtog. 6. Udg. 1945. 20 Kr., indb. 22 Kr.
 Spang-Hansen, T. og V. K. Permin: Den danske Apotekerlovgivning. 1935. Indb. 20 Kr.

Tinglysning.

- Kruse, Vinding: Tinglysningsloven. Kommentar til Lov Nr. 311, 31. Marts 1926 med tilhørende Anordninger. 2. Udg. 1933. Indb. 9 Kr. 50 Øre.
 Lov (Nr. 111) om Tinglysning af 31. 3. 1926 med senere Ændringer med Sagregister af Frits Schjøtt. 70 Øre.
 Mangor, Erik: Lov om Afgift ved Tinglysning m. m. Med senere Ændringer. 1933. 3 Kr., kart. 4 Kr.

Tjenestemænd.

- Barfod, A.: Lov af 28. April 1931 om Lønninger m. m. for Folkeskolens Lærere. 1933. 2 Kr. 75 Øre.
 Dybdal, J. og Ulrik Andersen: Tjenestemandsløven. 1942. 16 Kr. 50 Øre, indb. 20 Kr.

Valg.

- Lov om Valg til Rigsdagen af 11. April 1920 med senere Tillægslove. 2 Kr.
 Lov Nr. 101 af 29. Marts 1924 om kommunale Valg med alle Ændringer. 1 Kr.
 Jørgensen, Sven: Regler vedrørende Valg til Amtsraad, Byraad og Sogneraad. 12 S. 1949. Gratis.
 Rigsdagsvalgene 1 Oktober og November 1945. Danmarks Statistik. 1946. 75 Øre.

Schau, E. F. G. og H. E. Holten: Den kommunale Valglov. Lovbekendtgørelse Nr. 78 af 7. Marts 1933 med Noter. 1935. Indb. 3 Kr. 25 Øre.
— Tillæg til samme. 3 Kr.

Vandbygning.

Almindelige Forskrifter vedrørende Udførelse af private Fællesvandværker. 28 S. 1948. 2 Kr. 50 Øre
Christensen, Hugo, Lov Nr. 54 af 31. Marts 1926 om Vandforsyningsanlæg. 1936. 2 Kr. 50 Øre.
Forchhammer, Olaf: Vejledning i Afløbsfaget. 1935. 6 Kr.
Heide-Jørgensen, G.: Haandbog i Vandløbslovgivningen. Lov af 28. Maj 1880 om Vands Afledning og Afbenyttelse med Tillægslove m. m. Lov af 30. December 1858 om Landvæsenskommissioners Sammensætning og Forretningsgang m. m. Med Henviisninger til foreliggende Praksis og med Register m. v. 1931. 6 Kr. 75 Øre, kart. 7 Kr. 25 Øre.
Normal-Regulativ for private Fællesvandværker. 28 S. 1948. 2 Kr. 50 Øre.
Johansen, Jens: Kloakteknik. Moderne Kloakteknik. 2. Udg. 392 S. Ill. 1950 18 Kr.
Vandløbslov nr. 214 af 11. April 1949. Med alfabetisk Register. 2 Kr. 75 Øre.

Vejvæsen.

Arbitz: Vejret.
Christensen, A. R.: Veje og Gader. 3. Udg. 618 S. Ill. 1945. 120 Kr.
Christensen, A. R.: Jernbaners Spor paa fri Bane (Vej og Jernbanebygning). 1947. 36 Kr.
Groes-Petersen, E. og W. Bentsen: Grundejernes Forpligtelser m. H. t. Snerydning, Grusning o. l. i København og paa Frederiksberg. 1943. 75 Øre.
Kørebanelægninger pr. 1. Januar 1947 (Meddelelser fra Vejlaboratoriet Nr. 32). 1947. 1 Kr.
Udkast til Vejvedtægt for Landkommuner med bymæssig Bebyggelse. 1946. 2 Kr.
Vej- og Kommunalteknik. 186. Ill. 1950. 14 Kr.
Vejkomiteens Virksomhed 1 25 Aar. 1947. 1 Kr.
Vejlaboratoriets Virksomhed. (Medd. fra Vejlaboratoriet). Vejregler, Normer for Anlæg, Udvidelse og Ombygning af Veje, Gader og Stier.
Vej-Staabl. Lommebog for Vejingenlører. Udg. af Dansk Ingeniørforening. 2. Udg. ved H. G. Rygner. 1933. 2 Kr. 50 Øre.
Vejregler. Normer for Anlæg, Udvidelse og Ombygning af Veje, Gader og Stier. 1943. 3 Kr.
Udkast til Vejvedtægt for Landkommuner med bymæssig Bebyggelse. 2. Udg. 1946. 200 Kr.
Tegn Abonnement paa:
ØKONOMI og POLITIK pr. Aargang (4 Hefter) Kr. 5,00.
SOCIALT TIDSSKRIFT pr. Aargang (12 Hefter) Kr. 8,00.
Fortegnelsen udarbejdet af Arnold Busck - International Boghandel
Købmægerngade 49 København.

Tidsskrifter.

Absalon.

Medlemsblad for Københavns Kommunalforening. — Organ for administrative Tjenestemænd under Københavns Kommune.
Redaktion: Vestre Boulevard 42, Kbh. V., Tlf. Palæ 2986.
Annonceekspedition: Fennow & Co., Borgergade 20, K.
Redaktør: Fuldmægtig Chr. Smidt, Skindergade 28, K., Tlf. Palæ 3120.
Udk. mindst 1 G. mdl.

Brandfare og Brandværn.

Medlemsblad for Dansk Brandinspektørforening. Meddelelser fra Dansk Brandværns-Komité.
Udgvit af Brandinspektørforeningen. Ekspedition: Helsingør.
Redaktør: Brandinspektør, Kaptajn A. Krieger, Helsingør, Tlf. 165.
Udk. 1 G. mdl. 15 Kr. pr. Aar.

Brandvæsenet paa Landet.

Udgvit af Dansk Brandværns-Komité. Redaktion og Ekspedition: Stoltenbergsgade 9, Kbh. V., Tlf. Central 4292.
Redaktør: Direktør, Civilingenlør H. Høeg, Tlf. Øbro 2218 x.
Udk. 1 G. mdl. 2 Kr. 50 Øre aarlig.

Børnesagens Tidende.

Udgvit af Børnesagens Fællesrand. Ekspedition: Jagtvej 179, Kbh. Ø., Tlf. Ryvang 1558, Postkonto 585.
Redaktør: Sekretær Andr. F. Boje.
Udg. 22 G. aarl. 10 Kr. aarlig.

Centralorgan for Ledere ved Forsorgsinstitutioner.

Medlemsblad for Landsforeningen af Ledere m. fl. ved Forsorgsinstitutioner i Danmark.
Ekspedition: A. Frigast Larsens For-

lag, Sølvgade 10, Kbh. K., Tlf. Central 230.
 Redaktør: Forvalter M. Sanddahl, Arbejdsanstalten Sundholm, Kbh. S., Tlf. Amager 6217.
 Udk. 1 G. mdl. 6 Kr. aarl.

Danmarks kommunale Efterretninger.

Ugeskrift for Kommunalvæsen, Amtsraad, Byraad, Skatteraad, Ligningskommissioner, kommunale Embedsmænd og andre kommunalt interesserede samt kommunale Værker. Officielt Organ for en Række kommunale Organisationer

Redaktion og Ekspedition: Aarhus, Postbox 6.

Annonceekspedition: Magnollavej 27, Kbh., Valby.

Redaktion: N. P. Østergaard, Aarhus, Tlf. Brabrand 151, og Kommunaldirektør E. Melander, Haderslev, Tlf. 864.

I Redaktionen: Sogneraadsm. P. M. Madsen, Dalum, Pantefoged Otto Nielsen, Nykøbing Fl., Kæmner A. Holten Hansen, Agerup-Kirkeby pr. Roskilde.

Udk. 1 G. ugtil. 12 Kr. Kollektive Bestillinger 10 Kr. aarl.

Danmarks Kommunalforvaltning.

Medlemsblad for Landsforeningen af Kommunesekretærer; tilgaar desuden samtlige Købstæder.

Redaktør: Ekspeditionssekr., cand. jur. S. A. Hjermod, Raadhuse, Lyngby.

Redaktionsudvalget: Økonomichef Frode Rasmussen, Kgs. Lyngby, og Kæmner Svend Winther, Kjellerup.

Foreningens Forretningsfører: Erik Larsen, Taarbæk Strandvej 109, Klampenborg.

Udk. 1 Gang mdl., Abonnementspris: 10 Kr. aarl., dog 8 Kr. aarl. pr. Abonn., naar der tegnes mindst 10 Abonnenter fra samme Kommune.

Dansk Havneblad.

Medlemsblad for Foreningen af Havnefogeder i Danmark og Embeds- og Bestillingsmænd under Kbhvn.s Havnevæsen.

Ekspedition: Grenaa.

Redaktør: J. E. Jørgensen, Grenaa, Tlf. 276.

Udk. 1 G. mdl. 4 Kr. aarl.

Dansk Kommunaltidende.

Medlemsblad for Dansk kommunalt Tjenestemaudsforbund.

Annonceekspedition: Magnollavej 27, Valby, Tlf. C. 10971.

Redaktør: M. P. Madsen, Hjortholmsgaard, Holte pr. Glamsbjerg, Tlf. 358.
 Udk. 1 G. mdl.

Dansk Vejtidsskrift.

Redaktion: Øster Voldgade 10, Trappe G. 1. Sal. Tlf. Palæ 4656.

Ekspedition: Teknisk Forlag, Vester

Farimagsgade 31, Kbhvn. V., Tlf. Byen 9288.

Redaktør: Professor, Civillingenør H. H. Ravn, Eskjærvej 2, Vanløse. Tlf. Damsø 4483.

Redaktionelle Medarbejdere: Amtmand P. Chr. v. Stemann, Rønne, Tlf. 755, og Kontorchef S. Garde, Egernevej 29, Kbhvn. F., Tlf. Godthaab 2606.

Folkeskolen.

Medlemsblad for Danmarks Lærerforening.

Redaktører: Skoleinspektør H. Bahne Jensen (ansvarlig), Randersgade 38, Kbh. Ø., Tlf. Øbro 874, Postkonto 20146, og Førstelærer Arne Pedersen, Saksild pr. Odder, Tlf. Saksild 18.

Annonceekspedition: Forretningsf. Erik Larsen, Taarbæk Strandvej 109, Klampenborg, Tlf. Bellevue 71, Postkonto 87282.

Udk. 1 G. ugtil. 4 Kr. pr. Kvartal.

Fra Byraadene

Tidsskrift for kommunale Interesser. Redaktion og Ekspedition: Meldahls-
 gade 1 (Vesterport), Kbh. V., Tlf. Central 9240, Postkonto 4650.

Redaktør: Oluf Kinck Petersen, Borgmester Jensens Allé 14, Kbh. Ø., Tlf. Øbro 7873.

2 Kr. 30 Øre pr. Kvartal.

Gasteknikeren.

Udgivet af Dansk Gasteknisk Forening. Redaktør: Chefingeniør, cand. polyt. Herlöv Jensen, Grønnevej 34, Holte, Tlf. Frederiksdal 7038.

Forretningsfører: Civilling. H. P. Andreassen, Gasværket, Horsens, Tlf. 1143.

Bogtrykker: A. Backhausens Bogtrykkeri, Horsens, Tlf. 20.

Udk. 2 G. mdl. 24 Kr. aarlig.

Ingeniøren.

Medlemsblad for Dansk Ingeniørforening.

Ekspedition: Ingeniørhuset, Vester Farimagsgade 31, Kbhvn. V. Tlf. Byen 9288, Postkonto 68675.

Redaktion: Civilling. Niels Lichtenberg. Tlf. C. 3397.

Forretningsfører: Civilling. Asger Truelssen.

Udk. 1 G. ugtil. 12 Kr. 50 Øre pr. Kvartal. 50 Kr. aarlig.

Kommunal-Arbejderen.

Medlemsblad for Dansk Kommunalarbejderforbund.

Ekspedition: Thorvaldsensvej 2, Kbh. V., Tlf. Luna 1975, Postkonto 14795.

Udk. 1 G. mdl.

Købstadforeningens Tidsskrift.

Udgivet af Den danske Købstadforening, Gyldenløvesgade 11, Kbh. V., Tlf. Central 14788, Rigs-Tlf. 45.

edaktør: Erik I. Sørensen, Gyldenløvesgade 11, Kbh. V.
dk. 2 G. mdl.

Landinspektøren.

Tidsskrift for Opmaalings- og Matrikelvæsen.
Ledningsblad for Den danske Landinspektørforening.
kspedition: Bülowsvej 13, Kbh. V., Tlf. Eva 280.
edaktion: Professor ved Den kgl. Veterinær- og Landbohøjskole N. Thor-kil-Jensen, Bülowsvej 13, Kbh. V., Tlf. Eva 280, og Landinspektør Axel Meldal, Vester Voldgade 115, Kbh. V., Tlf. Palæ 5308.
dk. 6 G. om Aaret, 15 Kr. aarlig.

Pantefogeden.

Udgivet af Foreningen af Pantefogeder i Danmark.
kspedition og Redaktion: Pantefoged Uffe Skjøtgaard, Viby J., Tlf. 601, Lok. 4 (priv. Viby 51), Postkonto 81918.
dk. 1 G. mdl. 6 Kr. aarl., frit tilsendt.

Politibladet.

Udgivet af Dansk Politiforbund.
edaktør: Overpolitibetj. Carl Aage Redlich.
edaktion og Ekspedition: N. J. Fjords Allé 81, Tlf. Central 12124, Postkonto 22208.
dk. den 8. og 23. i hver Maaned.

Skolekommissionsbladet.

Ledningsblad for Skolekommissionerne og Skoleudvalgene.
edaktion og Ekspedition: Borups Allé 249 E, Kbh. NV., Tlf. Taga 5235 x, Postkonto 1183.
edaktør: Kommunelærer Ejnar Reeslev.
abonnementspris 3 Kr. aarlig.

Socialt Tidsskrift.

Ekspedition: Skt. Pederstræde 45, Kbh. K., Tlf. C. 3678, Postkonto 2071.
ormand for Redaktionsudvalget: Departementschef H. H. Koch.
edaktionens Adresse: Socialministeriet, Slotsholmsgade 6, Kbh. K., Tlf. C. 2517.
dk. med 12 Hæfter aarlig, 10 Kr. aarl.

Sogneraads-Tidende.

Tidsskrift for Land-Kommunalvæsen.
Udgivet af De samvirkende Sogneraadsforeninger.

Redaktion og Ekspedition: Ny Kongensgade 15, Kbh. K., Tlf. Palæ 2047. (Kl. 9—10½).

Redaktør: Kontorchef i Indenrigsministeriet M. Edelberg, Engmosevej 5, Charlottenlund, Tlf. Ordrup 5938.

I Redaktionen desuden: Amtsradssekretær E. Waagechristensen, Stockflethsvej 38, Kbh. F., Tlf. Gothåb 9394, og Kontorchef i Socialministeriet H. B. Sommer-Andersen, Sortedamsserieringen 45 2, Kbh. N., Tlf. Nora 2.

Annonceekspedition: Rigsgade 21, Kbh. K., Tlf. C. 3743.

Udk. 15, og sidste i hver Maaned. 8 Kr. 75 Øre aarlig + Postpenge. Hele Sogneraad 7 Kr. 75 Øre pr. Eksp.

Stads- og Havneingeniøren.

Maanedsmeddelelser for Stads- og Havneingeniørforeningen i Danmark.
Administration: Meldahls-gade 1, Kbh. V., Tlf. Central 9240, Postkonto 4650.
Redaktør: Fhv. Stadsing. H. V. Rygner, Frederiksgade 2, Odense, Tlf. 1103.
Udk. 1 G. maanedl. 15 Kr. aarlig.

Sygekasse-Bladet.

Tidsskrift for Sundheds- og Sygekassevæsen for Medlemmer af Danmarks Sygekasser.
Ekspedition: Joachim Larsensvej 14 1, Kbh. F., Tlf. Fasan 1333.
Redaktion: Amtslæge Hj. Heerup, Albanigade 54, Odense, Tlf. 1353, og Kontorchef i Direktoratet for Sygekassevæsenet H. Daniel, Classensgade 27, Kbh. Ø., Tlf. Øbro 4295.
Udk. 1 G. mdl. 2 Kr. aarlig (Postpenge incl.).

Sygekassetidende.

Organ for Sygekasserne i Danmark. Udgivet af Sygekassenævnet.
Ekspedition og Redaktion: Gl. Kongevej 6, Kbh. V., Tlf. Central 12718 og 12918.
Redaktør: P. J. Pedersen.
Udk. 1 G. mdl. 5 Kr. aarlig.

Tidsskrift for danske Sygehuse.

Udgiver: Sygehusinspektørforeningen i Danmark.
Ekspedition og Annoncer: A. Frigast Larsens Forlag, A/S Dyva og Jøppesen, Sølgade 10, Kbh. K., Tlf. Palæ 4095
Redaktør: Hospitalsinspektør H. Chr. Rüdter, Øresundshospitalet, Kbh. Ø.
Udk. 2 G. mdl.

Tidsskrift-index.

(1/10 1949—30/9 1950).

Forkortelser:

- B. B. = Brandfare og Brandvæsen.
 B. S. T. = Børnesagens Tidende
 B. L. = Brandvæsenet paa Landet.
 D. k. E. = Danmarks kommunale Efterretninger.
 D. V. T. = Dansk Vejtidsskrift.
 G. T. = Gasteknikeren.
 K. T. = Købstadsforeningens Tidsskrift.
 S. H. = Stads- og Havneingeniøren.
 So. T. = Socialt Tidsskrift.
 S. T. = Sognerådstidende.
 T. D. S. = Tidsskrift for danske Sygehuse.

Brandvæsen.

- Amerikansk slukningstaktik. B. B. 1950, s. 23 og 38.
 Branden i Panoptikonbygningen. B. B. 1950, s. 11.
 Branden på S/S Dubrovnik. B. B. 1950, s. 33.
 Brandfaren ved elektriske glødelamper. B. L. 1950, s. 10
 Brandfare ved traktorer B. L. 1950, s. 34.
 Brand medfører altid væsentlige tab for ejeren. B. L. 1949, s. 140.
 Brand på brandstationen. Af L. Engberg. B. B. 1949, s. 94.
 Brandslukningsdemonstration. B. L. 1950, s. 50.
 Brandvæsenet i Frankrig. B. B. 1950, s. 45
 Brandvæsenet i grevskabet Hertford i England. B. B. 1950, s. 81.
 Brandvæsen på Grønland. B. B. 1950, s. 57, 69 og 85.
 Civilforsvar og brandvæsen. Foredrag af direktør for civilforsvarsstyrelsen Arth Dahl. B. B. 1950, s. 97.
 En dansk førstehjælpssprøjte. B. B. 1949, s. 104.
 En ny arbejdsuniform. B. B. 1949, s. 111.
 Erfaringer med vådt vand. B. B. 1950, s. 92.
 Halmafbrænding. B. L. 1949, s. 138, 1950, s. 12 og 60.
 Håndsprøjten reddede gården. B. L. 1950, s. 1.
 Indmuring af kakkelovn. B. L. 1950, s. 13.
 Kan brandskaderne på landet begrænses. B. L. 1950, s. 26.
 Købstadbrandvæsen i Schweiz. Af civilingeniør H. Adeler, Dansk Brandværn Komité. B. B. 1949, s. 89.
 Landbrandvæsenets vandforsyning. B. L. 1949, s. 153, 1950, s. 9.
 Natriumklorat. B. L. 1950, s. 58.
 Norges brannskole. B. B. 1950, s. 47.
 Ny arbejdsdragt for brandmandskabet. B. L. 1950, s. 42.
 Ny vandføringsmåler. Af civilingeniør K. Wissing. B. B. 1950, s. 91.
 Oliefyret kakkelovn. B. B. 1950, s. 16.
 Rugemaskiner og kyllingemødre. B. L. 1950, s. 18.
 Slangenormalisering og strålespids. B. B. 1950, s. 101.
 Slukningsmateriellet i frostperioden. B. L. 1949, s. 158.
 Ventilationskanal af træ. B. L. 1949, s. 156.
 Vær forsigtig med hø, der begynder at varme. B. L. 1949, s. 138.
 »Vådt« vand og førstehjælp i U. S. A. B. B. 1949, s. 94.

Byhistorie.

- Fredericia 1650—1950. Af borgmester Ingv. Arent. K. T. 1950, s. 68.
 Jyllands gamle kongeby. Viborg fejrer fem jubilæer i ugen 9.—16. jull. Af reda Wonssekreter Arne Lilholt. K. T. 1950, s. 117.
 Nørresundby en ung købstad — men en gammel by. K. T. 1949, s. 375.
 Odense — samlingssted for købstædernes rigsdag 1950. Af kommunaldirektør Sør Hansen, Odense. K. T. 1950, s. 92.
 Rønne. Af stads- og havneingeniør Rob. Sørensen, Rønne. S. H. 1950, s. 105.

Byplaner.

- Bellegghedsforholdet mellem beboelse og erhverv med særligt henblik på bytrafen. Af docent, arkitekt Gjerløv-Knudsen. S. H. 1950, s. 41.

- Bemærkninger til love om byplaner. Af docent, arkitekt Gjerløv-Knudsen. S. H. 1950, s. 21.
 Forslag til en dispositionsplan for Esbjerg. Udarbejdet af professor Steen Eller Rasmussen. D. k. E. 1950, s. 250.
 Kolding byplan. Af stads- og havneingeniør C. A. Lassen, Kolding. S. H. 1950, s. 54.
 Nydannelser indenfor byplanlovgivningen. Foredrag af stadsingeniør Olaf Forchhammer, København. S. H. 1949, s. 147.
 Undervisning i byplanlægning på Danmarks tekniske Højskole. Af professor, dr. techn., civilingeniør P. H. Bendtsen. S. H. 1950, s. 61.

Børneforsorg.

- Betydningen af det pædagogiske arbejde i børnehaverne. B. S. T. 1950, s. 222.
 Børneforsorgen i stormvejr. Af Andreas Boje. B. S. T. 1950, s. 67.
 Børneforsorgens »egentlige sagkyndige«. Af forstander Poul Billgren. B. S. T. 1950, s. 161.
 Børne- og ungdomsforsorgen i Norge. B. S. T. 1950, s. 180.
 Den nye børneforsorgslovgivning. B. S. T. 1950, s. 173.
 Den nye økonomiske ordning for børneforsorgens institutioner. B. S. T. 1950, s. 195.
 En stærk faglig organisation. Af forstander Poul Billgren. B. S. T. 1950, s. 94.
 Et drengeshjem i 80'erne. B. S. T. 1950, s. 7.
 Filmen i børneforsorgens tjeneste. B. S. T. 1949, s. 310.
 Flere vuggestuer. Af fuldmægtig, cand. oec. Arne Sørensen. K. T. 1949, s. 303.
 Foreløbige resultater af ungdomskommissionens børneværnsundersøgelser. B. S. T. 1950, s. 170.
 Grænsen mellem forsorg og straf. Af Andreas Boje. B. S. T. 1950, s. 37.
 H. C. Andersen og moralen. Foredrag holdt af Andreas Boje. B. S. 1949, s. 301 og 314.
 Hindholm højskole efter 15 års forløb. B. S. T. 1950, s. 26.
 Hvad koster et barn i et optagelseshjem? B. S. T. 1949, s. 290.
 Hvorledes sikrer man sig den bedst mulige anbringelse af børn og unge under forsorg? B. S. T. 1950, s. 213.
 Kan der gennem familiehjem skaffes 500 nye pladser til børneværnsbørn? Af socialinspektør Kr. Black, Vejle. B. S. T. 1949, s. 296.
 Kan der gennem familiehjem skaffes 500 nye pladser til børneværnsbørn? Af byrådsmedlem fru Emilie Rasmussen, Horsens. B. S. T. 1949, s. 282.
 Lovforslaget om forøget offentlig støtte til institutioner for børneforsorg. B. S. T. 1950, s. 49.
 Nogle erfaringer med anbringelse af børn i plejehjem fra Himmelev børnehjem. Foredrag af førstelærer, cand. psych. Aage Diemer, Himmelev børnehjem. B. S. T. 1949, s. 337.
 Nyt fra Värmland. Den af dr. Thysell ledede børnepsykiatriske poliklinik i Karlstad. B. S. T. 1949, s. 308.
 Opdragelseshjemmets arbejde — indad og udad. Af forstander Erik Askegaard, Klintebjerg børnehjem. B. S. T. 1950, s. 78.
 Organisation. Af Eske M. Eskesen. B. S. T. 1950, s. 115.
 Plejehjemssagen. B. S. T. 1949, s. 321.
 Psykiatriske undersøgelser af 83 piger på et optagelses- og lagttagelseshjem. Af afdelingslæge ved sindssygehospitalet i Nykøbing S. Jørgen Ravn. B. S. T. 1949, s. 293.
 Pædagogerne og problembørnene. B. S. T. 1950, s. 132.
 Røret om Sdr. Højrup drengeshjem. B. S. T. 1950, s. 13.
 Svensk ungdoms frihed. B. S. T. 1949, s. 284.
 Tanker i en brydningstid. Af forstander Svend Nielsen, Rågelund drenge- og lærlingehjem. B. S. T. 1950, s. 31.
 Trænger vi til pædagogisk fornyelse indenfor børneforsorgen? B. S. T. 1950, s. 202.
 Ungdomskriminalitet — ungdomsforsorg — strafproblemet. Af politiladvokat Aage Loting. B. S. T. 1950, s. 113.
 Ungdomskriminalitet — ungdomsforsorg. B. S. T. 1950, s. 2.
 Ungdomssekualiteten. B. S. T. 1950, s. 129.
 Vi anklager —. Af C. C. Kragh-Müller. B. S. T. 1950, s. 9.
 Abne eller lukkede institutioner? B. S. T. 1950, s. 89.

Havnevæsen.

- Bolværkstyper og kajprofiler. Kolding. Af stads- og havneingeniør C. A. Lassen, Kolding. S. H. 1950, s. 17.
 Bolværkstyper og kajprofiler. Københavns havn. Af havnebygmester J. G. Rode. S. H. 1950, s. 130.
 Indkapsling af gammelt bolværk. Af stads og havneingeniør Erik Baumgarten Olsen, Thisted. S. H. 1950, s. 120.

Husmoderafløsning.

- Husmoderafløsning. Af socialministeriets konsulent ved husmoderafløsning fru Margrethe Appel. So. T. 1950, s. 181.
 Husmoderafløsningen i praksis. Af socialinspektør, exam. jur. P. Mahnkopf Hansen, Slagelse. K. T. 1950, s. 465.

Kommunestyret i almindelighed.

- Arbejds- og pladsforholdene på stadsingeniørkontorer i middelstore danske købstæder. Af stadsingeniør Bent Hunø, Holstebro. S. H. 1950, s. 7.
 Den engelske befolkningskommission. Af sekretær i socialministeriet Halvor Gille. So. T. 1950, s. 33.
 Den fælleskommunale udligningsfond. Regnskabsåret 1949—50. D. k. E. 1950, s. 101.
 Den moderne levnedsmiddelkontrol. Af dyrlæge Viggo Torpet, Ålborg. K. T. 1950, s. 531.
 Devalueringen og kommunerne. Foredrag af fuldmægtig i indenrigsministeriet Fl. Martensen-Larsen. D. k. E. 1949, s. 67 og 73.
 Et administrativt jubilæum. Af B. Nellemann. D. k. E. 1949, s. 21.
 Kommunernes rentetab ved udlæg for staten. En undersøgelse vedrørende Århus kommune. Af fuldmægtig, cand. oecon. N. Vinther Møller, Århus. K. T. 1950, s. 181.
 Kommunevalget 1950. En praktisk redegørelse. Af kommunaldirektør E. Melander, Haderslev. D. k. E. 1950, s. 90, 107, 123, 135, 147 og 155.
 Kommunernes tilgodehavende fra besættelsestiden. D. k. E. 1949, s. 27.
 Magistrat i Århus. Af økonomidirektør Erik Tjørnehøj. K. T. 1950, s. 161.
 Mælke- og flødepriserne. Af ekspeditionssekretær, cand. polit. G. Thomassen. K. T. 1950, s. 552.
 Nogle Facts om pensionsforsikring. K. T. 1950, s. 502.
 Praktisk statistik i kommunal administration. Foredrag af kontorchef, cand. oecon. Oluf Ingvarsen, Århus. D. k. E. 1949, s. 33.
 Problemer omkring genopbygningspolitikken. Af Arne Lund. K. T. 1949, s. 277.
 Protokolføring efter løbbladesystemet. D. k. E. 1950, s. 375.
 Psykiske defekter og valgret. Af sekretær i indenrigsministeriet G. Toft-Nielsen. S. T. 1949, s. 353.
 Sociale og kommunale forhold i England. Af socialdirektør Orla Jensen, Århus. K. T. 1950, s. 503, 522, 543, 9 og 23.
 Uddannelse af kommunale tjenestemænd. Af N. Møllmann, ekspeditionssekretær i indenrigsministeriet. S. T. 1950, s. 273.
 Uddannelseskommissionens betænkning. Af Erik Tjørnehøj. K. T. 1950, s. 65.

Skattevæsen.

- Den forestående ejendomsskyldvurdering. Foredrag af kontorchef P. Vejstrup, Statens Ligningsdirektorat. D. k. E. 1950, s. 275, 283 og 287.
 Den kommunale beskatning i støbeskeen. Af skatteinspektør, cand. oecon. B. Nellemann. D. k. E. 1950, s. 347, 367 og 383.
 Den nye ligningslov. Af skatteinspektør, cand. oecon. B. Nellemann. D. k. E. 1950, s. 90.
 Den nye lov om grundstigningsskyld. Af kæmner S. Hjarsø, Køge. K. T. 1950, s. 122.
 Den nye udskrivningslov og loven om børnetilskud. Af skatteinspektør, cand. oecon. B. Nellemann. D. k. E. 1950, s. 207.
 Forskydninger i de samlede indtægter i de danske købstæder. Af skatteinspektør, cand. oecon. B. Nellemann. D. k. E. 1950, s. 231.
 Indkomst- og skatteforholdene i skatteåret 1948—49. D. k. E. 1949, s. 81.
 Indkomstniveauet i købstæderne 1939—49 og 1948—49. Af skatteinspektør, cand. oecon. B. Nellemann. D. k. E. 1950, s. 239.
 Nyt skattekvitteringssystem for landkommuner. D. k. E. 1950, s. 151.
 Problemer omkring skattelovsrevisionen. Foredrag af reisformand S. P. Hiort-Loenzen. D. k. E. 1949, s. 1, 7 og 13.

Social forsyning.

- Arbejdsanstalten »Store Dannesbo« ved Odense. Af politimester T. Martensen-Larsen, Odense. So. T. 1950, s. 85.
 Arbejds- og beskæftigelsesterapien i U. S. A. Af arbejds terapeut Eva Brostrøm, Folketuranstalten ved Hald. T. D. S. 1949, s. 269.
 Beskæftigelsesterapeutens arbejde. Af Elisabeth Stürup. T. D. S. 1949, s. 280.
 De Forenede Nationers stipendieordning. Af fuldmægtig i socialministeriet N. Engber. So. T. 1950, s. 41.
 De gamles boligforhold. Af ministersekretær i ministeriet for bygge- og boligvæsen, fuldmægtig Niels Salicath. K. T. 1950, s. 170.

- Den engelske arbejdsløshedsforsikrings udvikling. Af fuldmægtig G. Drachmann, socialministeriet. To. T. 1950, s. 113.
- Den Internationale Arbejderorganisations henstilling af 1949 om erhvervsvejledning. Af erhvervsvejleder ved amts-arbejdsanvisningskontoret i Århus, adjunkt J. Ahm. So. T. 1950, s. 1.
- Den mellemkommunale refusion 1948—49. Af cand. jur. K. Kock Nielsen og cand. polit. H. Hinz. K. T. 1950, s. 433.
- Den mellemkommunale refusion 1949—50. Af cand. jur. K. Kock Nielsen og cand. polit. H. Hinz. K. T. 1950, s. 90.
- Den svenske socialforsorgskomitees betænkning om forslag til lov om socialhjælp m. m. Af sekretær i socialministeriet Per Loft. So. T. 1950, s. 197.
- Det dalende fødselsal og den faldende dødelighed. Af kontorchef i Sundhedsstyrelsen, cand. polit. Marie Lindhardt. T. D. S. 1949, s. 263.
- Det økonomiske og sociale råds formål og dets placering i det internationale, sociale samarbejde. Af kontorchef Finn T. B. Friis. So. T. 1950, s. 121.
- En dansk kvinde pioner i beskæftigelsesterapien i U. S. A. Af H. Chr. Richter. T. D. S. 1949, s. 273.
- Et ministerium bliver til. En beretning om The Ministry of National Insurance. Ved sekretær i socialministeriet H. W. Saxild. So. T. 1950, s. 20.
- Fransk socialpolitik. Af fuldmægtig ved amtsarbejdsanvisningskontoret for Københavns amtsrådsreds Arne Christiansen. So. T. 1950, s. 151.
- Omorganisation af forsorgen for døve og tunghøre. Af fuldmægtig i arbejdsministeriet O. Mathe Caspersen. So. T. 1949, s. 315.
- Socialpolitikken i Danmark i de første tre efterkrigsår belyst ved udviklingen i de sociale udgifter i finansårene 1945—46—1947—48. Redegørelse af socialministeriets statsvidenskabelige konsulent. So. T. 1949, s. 337.
- Socialrådgiverens arbejde. Af socialrådgiver Manon Lüttichau, Kommunehospitalet i København. T. D. S. 1949, s. 285.
- Socialrådgiveruddannelsen i Danmark. Af undervisningsleder ved den sociale skole, socialrådgiver, fru Margrethe Bloch. T. D. S. 1949, s. 289.
- Sundhedsvæsen, boligbyggeri og sociale forhold på Grønland. Af sekretær i Det statistiske departement, cand. polit. Ole Pedersen. So. T. 1950, s. 98.
- Ændringerne i invalideforsikringen. Af fuldmægtig i socialministeriet H. Antonson. So. T. 1950, s. 57.

Sygehusvæsen.

- Aktuelle personaleproblemer. Af vicekontorchef E. Berlin, Københavns hospitalsvæsen. T. D. S. 1950, s. 65.
- Behandlingen af lettere sindssyge. To nye pavilloner på Sct. Hans Hospital. Af overlæge, dr. med. Johs. Nørvig. T. D. S. 1950, s. 191.
- Betragtninger vedrørende sygeafnittets økonomiske udformning. Af arkitekt Salling-Mortensen, Århus. T. D. S. 1950, s. 56.
- Centralsygehuset, Svendborg. Udvidelsen 1940—49. Af sygehusinspektør Henry P. Hansen. T. D. S. 1949, s. 249.
- Civilforsvarslovgivningen, særlig med henblik på sygehusene. Af overlæge i sundhedsstyrelsen C. Tofte. T. D. S. 1950, s. 187.
- De gamle og hospitalerne. Af professor, overlæge, dr. med. E. Meulengracht, Bispebjerg Hospital. T. D. S. 1950, s. 239.
- Den lægelige indflydelse på Danmarks sygehusvæsen. T. D. S. 1949, s. 258.
- De nyere fremskridt indenfor lægevidenskaben og disses indflydelse på sygehusenes udformning og drift. Af overlæge E. Juel Henningsen, Sundhedsstyrelsen. T. D. S. 1950, s. 33.
- Eksplønsionsfaren på operationsstuer. Af Erik Wainø Andersen, narkoselæge ved Københavns amts sygehus i Gentofte. T. D. S. 1950, s. 42.
- Elektricitetsfaren på operationsstuer. Nogle overvejelser. Af maskinmester H. Andressen, Ortopædisk Hospital i København, og amanuensis ved Universitetets Institut for teoretisk Fysik, dr. phil. J. Koch. T. D. S. 1950, s. 41.
- Et nyt dansk centralsygehus under opførelse. Centralsygehuset i Randers. Af arkitekt J. P. Hjersing, Randers. T. D. S. 1949, s. 326.
- Et sygehus i U. S. A. for krigsinvalid. T. D. S. 1949, s. 278.
- Forsyningssituationen, specielt med henblik på sygehusene. Af fuldmægtig, cand. polit. Otto Müller, handelsministeriet. T. D. S. 1949, s. 233.
- Fællesindkøb til sygehus? En studie som bidrag til belysning af spørgsmålet. Af cand. polit. Peter Ilsøe, cand. polit. Mette Koefoed og direktør Ole Lippmann. T. D. S. 1950, s. 201.
- Hvad kan der gøres for at simulere tilgangen af personale til sygehusene? Af forstanderinde Ell Magnussen, Rigshospitalet. T. D. S. 1950, s. 77.
- Hvorfor er det et speciale at bedøve? Af Erik Wainø Andersen, narkoselæge ved Københavns amts sygehus i Gentofte. T. D. S. 1950, s. 53.
- Indtryk fra studierejse til England. Af sygehusinspektør O. Lavdal Kjær. T. D. S. 1949, s. 261.

- Lidt mere om frekvensstudier, deres beregning og anvendelse. Af driftsingeniør W. Gredsted-Larsen. T. D. S. 1950, s. 98.
- Länslasarettet i Örnsköldsvik. Af hospitalsinspektør Niels Mariager. T. D. S. 1950, s. 223.
- Mere om giftfaren ved lysrør. Af civilingeniør Ib Ovesen, Lysteknisk Selskab. T. D. S. 1950, s. 60.
- Moderna tendenser inom sjukhusbyggandet. Av arkitekt, dr. techn. Gustaf Birch-Lindgren, Stockholm. T. D. S. 1950, s. 3.
- Moderne tendenser i planlægning af tekniske installationer i sygehuse. Af civilingeniør C. G. Gotthardt. T. D. S. 1950, s. 17.
- Nationelle forskningscentre för hälso- og sjukvård. Av Ingenjören Hjalmar Cederström, Stockholm. T. D. S. 1949, s. 328.
- Nutidskrav i sygehusbehandlingen (særlig den kirurgiske) og deres følger for drift og økonomi. Af overkirurg ilans Wulff, amtssygehuset, Gentofte. T. D. S. 1950, s. 271.
- Nye anvisninger vedrørende kontrollen med eksplosionsfarerne på operationsstuer i U. S. A. Af Roy Hudenberg. T. D. S. 1950, s. 41.
- Några aktuella sjukhusfrågor i Sverige. Af Ivar Dahlgren, Direktør i Svenska Landstingsförbundet. T. D. S. 1949, s. 322.
- Personalepsykologi. Nye synspunkter for træning i arbejdsledelse. Af magister Poul Bahnsen. T. D. S. 1950, s. 145.
- Plastics. Plastic-materialernes historie. Af civilingeniør Niels Jacobsen. T. D. S. 1950, s. 175.
- Registreringscentralen for omskoling i Norge. Af Kåre Sundbø, forvalter ved registreringscentralen i Oslo. T. D. S. 1950, s. 127.
- Spektiralundersøgelser af kul til medicinsk lysbadebehandling II. Af Bent Buchmann-Olsen og K. G. Hansen. T. D. S. 1950, s. 101.
- Sygdomsbehandling i hjem og på sygehus. Af læge K. H. Backer. T. D. S. 1950, s. 121.
- Sygehusenes brændselsøkonomi. Kul-olje-fjernvarme. Af afdelingsingeniør V. Dalgaard, Københavns kommunes rådgivende ingeniørkontor. T. D. S. 1950, s. 133.
- Sygehusenes organisatoriske og driftsøkonomiske forhold. Af økonomiinspektør K. A. Høyer. T. D. S. 1950, s. 157.
- Sygehusrådet, dets opgaver og muligheder. Af formanden for sygehusrådet, folketingsmand Edv. Sørensen. T. D. S. 1949, s. 313.
- Sygehusvæsenet i dag og i morgen. Af medicinaldirektør, dr. med. Johs. Frandsen. T. D. S. 1949, s. 308.
- Textilstoffer og deres behandling ved vask. Af laboratorieførstander, civilingeniør E. Anker Bjørn. T. D. S. 1949, s. 335.
- To nye pavilloner på Sct. Hans Hospital. Af arkitekt M. A. A. Frode Jørgensen, Stadsarkitektens direktorat, København. T. D. S. 1950, s. 193.
- Utformningen af køket ved länslasarettet i Örnsköldsvik. Av arkitekten Olle Genberg, Stockholm. T. D. S. 1950, s. 233.
- Ved en milepæl. Tidsskriftet for danske sygehuse, jan. 1925—dec. 1949. T. D. S. 1949, s. 293.
- Vejledning for sygeplejersker ved arbejde med streptomycin. Af dr. B. Barfod, Øresundshospitalets lungekir. afd. T. D. S. 1950, s. 100.

Tekniske spørgsmål.

- Afprøvning af stegepander. G. T. 1950, s. 212.
- Aftræk af gasforbrugende ovne og apparater. Af cheffingeniør Herlöv Jensen. G. T. 1950, s. 201, 207, 221 og 235.
- Dagrenovation. S. H. 1950, s. 2.
- Dagrenovationens fremtidige behandling i Lyngby-Taarbæk kommune. Af afdelingsingeniør O. Galsøe, Lyngby. S. H. 1950, s. 32.
- Driftserfaringer fra små gasværker i England. G. T. 1949, s. 356.
- Dæmninger på blød bund. Ved civilingeniør S. B. Skovborg. S. H. 1950, s. 59.
- En vej til løsning af kokksmuld-problemet. Af gasværksbestyrer T. Nielsen, Rudkøbing. G. T. 1950, s. 193.
- Et besøg på American Gas Associations prøvningslaboratorium i Cleveland. Af Civilingeniør E. Elverdam. G. T. 1949, s. 333.
- Et gasværk istandsættes. G. T. 1950, s. 104.
- Faktorer, som influere på levetiden af vertikale retorter. Af H. Kerr, direktør for Woodall-Duckham Company, oversat af driftingeniør J. W. Hansen. G. T. 1950, s. 81 og 97.
- Finske badstuer. Af ingeniør hos Stockholms stadsidrøttisfriluftsstyrelse Erik Blomkvist. S. H. 1950, s. 124.
- Forskning indenfor gasindustrien. G. T. 1949, s. 414.
- Gassen på udstillingen »Kvinde og Hjem«. Af Civilingeniør E. Elverdam. G. T. 1950, s. 205.

- Gassfyrte dampkjeler. Af ingeniør Franz Meldell, Bergen. G. T. 1949, s. 317.
- Hvilke krav kan stilles til fremtidigt civilforsvar af gasværker. Af driftsbestyrer Chr. Kromann. G. T. 1949, s. 390, og 1950, s. 2.
- Indsamling af dagrenovation. Af stads- og havneingeniør Erik Baumgarten Olsen, Thisted. S. H. 1950, s. 77.
- Indtryk af gasværker i U. S. A. Af driftsbestyrer V. Arnold, Valby gasværk. G. T. 1950, s. 15.
- Inkassationsystem vedrørende gas- og elbrug i Struer. Af kammerer Axel Christensen, Struer. G. T. 1950, s. 231.
- Karakterisering af gassens anvendelse i bunsenbrændere ved CK på grundlag af »kærnelængdekurver«. G. T. 1950, s. 240.
- Lyngsøs skæbne. Af fhv. stadsingeniør P. Gunder Hansen. S. H. 1950, s. 65.
- Måling af gasmængder efter differrenstrykprincippet. Af ingeniør E. Hovgaard Jakobsen, Strandvejs-Gasværket. G. T. 1949, s. 349, 365 og 381.
- Några exempel på den gaseldade ångpannans konstruktion och användning. Af civilingeniør Henrik Westlund, Malmö. G. T. 1950, s. 66.
- Omlægning af 350 mm råvandsledning i Gentofte kommune. Af civilingeniør E. Buch-Pedersen. S. H. 1950, s. 36.
- Registrerende belastningsmåler. G. T. 1950, s. 46.
- Sammenligning mellem »Simplex« og »Duplex« brændere. G. T. 1950, s. 83.
- Slagelse gasværk. Af gasværksbestyrer Th. Møller Jensen. G. T. 1950, s. 143.
- Tjærefyring. Af driftsbestyrer, civilingeniør Georg Rasmussen, Østre Gasværk, København. G. T. 1950, s. 87.
- Tribunetage af forspændt beton på Esbjerg nye stadion. Af rådgivende ingeniør, dr. techn. Chr. Ostenfeld og civilingeniør W. Jensen. S. H. 1950, s. 29.
- Vandforsyning. Foredrag af vanddirektør, civilingeniør Martin Udsen. S. H. 1949, s. 159.

Vejvæsen.

- Anvendelse af strengbetondragere med 23,7 m spændvidde til brobygning. Af civilingeniør E. H. Sternow, København. S. H. 1949, s. 167.
- Bestemmelser om maksimalvægt og -dimensioner for motorkøretøjer i den nye verdenskonvention om vejtrafik. Af vejdirektør K. Bang. D. V. T. 1949, s. 185.
- Betragtninger over »Leveringsbetingelser og prøvningsmetoder for almindelig asfaltbitumen, cut-backasfalt-bitumen og trinidadasfalt til vejbygning«, udgivet 1949, Vejkomiteens skrift nr. 20. Ved civilingeniør Thure Fr. Krarup. D. V. T. 1950, s. 34.
- Bornholmske vejarbejder. Af amtsvejinspektør, civilingeniør C. Milner. D. V. T. 1950, s. 29.
- Cyklestiers placering i tværprofilet. Af civilingeniør K. V. Hoffmann, Viborg amts vejvæsen. S. H. 1950, s. 47.
- Er det forsvarligt at nedskære midlerne til vejudbygningen? Af amtmand P. Chr. V. Stemann. D. V. T. 1950, s. 173.
- Er sikringen ved krydsninger mellem jernbaner og veje tilstrækkelig effektiv. Af amtmand P. Chr. v. Steinmann, Rønne. D. V. T. 1950, s. 23.
- Farvevejvisning gennem byerne. S. H. 1950, s. 5.
- 5000 km gennem Europa. Af professor A. R. Christensen. D. V. T. 1949, s. 208.
- Flytning af træer. Af stads- og havneingeniør H. J. Hansen, Haderslev. S. H. 1950, s. 99.
- Gadenavneskilte. Rundspørge om støbte skilte. Af stads- og havneingeniør E. Bolterup, Vejle. S. H. 1950, s. 169.
- Kommunernes direkte motorafgiftsandele bør forhøjes. D. V. T. 1950, s. 57.
- Københavns nye sporvogn. D. V. T. 1949, s. 227.
- Landvejsarbejder i året 1949—50 i Viborg amt. Af amtsvejinspektør A. Dalberg. D. V. T. 1950, s. 70.
- Lodsejerbidrag til endelig belægning af offentlige veje. Af kommuneingeniør H. Fr. Bay-Hansen, Hasle. S. H. 1949, s. 164.
- Moderne amerikansk jordarbejdsmateriel. Ved civilingeniør S. B. Skovborg. S. H. 1950, s. 92.
- Moderne maskiner til udførelse af bituminøse belægninger. Ved civilingeniør J. M. Olsen. S. H. 1950, s. 79.
- Moderne vejbelysning. Af civilingeniør J. Oksen. D. V. T. 1950, s. 165.
- Navngivning af gader og veje. Af H. V. Rygner, Odense. S. H. 1950, s. 56.
- Nogle bemærkninger om brug af asfalemulsion. D. V. T. 1949, s. 229.
- Om anvendelse af ru belægninger. Af civilingeniør C. A. Dalgas, Holbæk. D. k. E. 1950, s. 15.
- Nogle bemærkninger om brug af asfalemulsion. D. V. T. 1949, s. 229.
- D. V. T. 1950, s. 59.
- Omlægning. Af civilingeniør J. E. Borch-Jensen. S. H. 1950, s. 44.
- Om lovgivning på finansloven, specielt om motorafgifterne. D. V. T. 1950, s. 125.

- Sikkerheden ved ubevogtede overkørsler på privatbanerne. Af direktør ved tilsynet med privatbanerne, civilingeniør P. Harboe. D. V. T. 1950, s. 65.
- Statens og kommunernes vejadministration og den fremtidige motorafgiftspolitik samt beskæftigelsesmidlernes anvendelse til vejarbejder. Af ammand P. Chr. v. Stemann. D. V. T. 1950, s. 85.
- Tjære- og asfalsituationen. D. V. T. 1950, s. 43.
- Trafikudviklingens krav til vejvæsenet. Af vejdirektør K. Bang. D. V. T. 1950, s. 2.
- U. S. A.s vejvæsen. Af amtsinspektør, civilingeniør K. P. Danø. D. V. T. 1950, s. 130, 145 og 181.
- Ved vej og sti. Af havearkitekt Johannes Tholle. D. V. T. 1950, s. 53, 117.
- Vejarbejder i Frederiksborg amt i 1949. Af amtsvejsinspektør A. Kjærgaard. D. V. T. 1950, s. 26.
- Vejarbejder i Maribo amt. Af amtsvejsinspektør V. Hovmand Madsen. D. V. T. 1949, s. 191.
- Vejarbejder i Randers amt. Af amtsvejsinspektør P. Vilh. Pedersen. D. V. T. 1950, s. 17.
- Vejarbejder i Sorø amt i 1949. Af amtsvejsinspektør C. J. Ørum. D. V. T. 1950, s. 49.
- Vejarbejder i Sønderborg amt. Af amtsvejsinspektør H. Skovby Nielsen. D. V. T. 1949, s. 194.
- Vejarbejder i Århus amt i 1949. Af amtsvejsinspektør C. A. Christoffersen. D. V. T. 1950, s. 45.
- Vejarbejder m. v. i Holbæk amt 1949—50. Af amtsvejsinspektør Knud P. Danø. D. V. T. 1950, s. 11.
- Vejudgifterne og disses finansiering i 1948—49. D. V. T. 1950, s. 105.
- Vintervejdage i Østersund 15.—16. februar 1950. Af vejsinspektør, cand. polyt. Morten Ludvigsen. D. V. T. 1950, s. 136.

Vigtigere ministerielle afgørelser og domme offentliggjorte i kommunale tidsskrifter.

(1/10 1949—30/9 1950).

Forkortelser:

- D. k. E. = Danmarks kommunale Efterretninger.
 K. T. = Købstadsforeningens Tidsskrift.
 S. T. = Sognerådstidende.
 U. f. R. = Ugeskrift for Retsvæsen.

Alders- og invaliderente.

- Personligt tillæg kan kun ydes til personer, der oppebærer alders- eller invaliderente. Socialmin. skr. af 1. juli 1949, S. T. 1950, s. 461. D. k. E. 1949, s. 10. K. T. 1949, s. 395.
- Lømpenøge til beboerne på kommunale og private alderdomshjem. Socialmin. skr. af 5. juli 1949. S. T. 1949, s. 301. D. k. E. 1949, s. 23. K. T. 1949, s. 389.
- Understøttelse fra familie til ophold på hvilehjem skulle ikke medregnes i indtægten ved beregning af aldersrente. Socialmin. skr. af 8. juli 1949. S. T. 1950, s. 462. D. k. E. 1949, s. 55. K. T. 1949, s. 395.
- Brændselstillæg ydes ikke til rentemodtagere, der bor vederlagsfrit i private stiftelser og lignende institutioner. Socialmin. skr. af 28. juli 1949. S. T. 1950, s. 495. K. T. 1949, s. 316.
- Ikke dispensation fra bestemmelsen om straf som udelukker fra aldersrente. Socialmin. skr. af 3. august 1949. S. T. 1950, s. 518. D. k. E. 1949, s. 31. K. T. 1949, s. 331.
- Børn af den nærmeste familie må undtagelsesvis bo i aldersrenteboliger. Socialmin. skr. af 9. august 1949. S. T. 1950, s. 520. D. k. E. 1949, s. 63. K. T. 1950, s. 447.
- Ikke fradrag for løn til medhjælp i huset ved beregning af aldersrente. Socialmin. skr. af 23. august 1949. S. T. 1950, s. 521. D. k. E. 1950, s. 126. K. T. 1950, s. 462.
- Aldersrente til personer, der den 5. juni 1949 ikke opfyldte de økonomiske betingelser herfor. Socialmin. skr. af 23. august 1949. S. T. 1950, s. 545. K. T. 1950, s. 462.
- Ikke børnetillæg til rentemodtagere, der er barnefædre udenfor ægteskab. Socialmin. skr. af 27. august 1949. S. T. 1950, s. 522. D. k. E. 1950, s. 112. K. T. 1950, s. 463.
- Beklædnings- og hjælpeløshedstillæg til rentemodtager på arbejdsanstalts sygeafdeling. Socialmin. skr. af 8. september 1949. S. T. 1950, s. 546. D. k. E. 1950, s. 149. K. T. 1950, s. 464.
- Beregning af rente til »kombineret« ægtepar med indtægt. Socialmin. skr. af 10. september 1949. S. T. 1950, s. 547. K. T. 1950, s. 464.
- Ejendomsskyldvurderingen ved salget af en landbrugsejendom lagt til grund ved beregningen af aldersrente. Socialmin. skr. af 3. november 1949. S. T. 1950, s. 17. K. T. 1950, s. 555.
- Aldersrente uden hensyn til den fraseparerede hustrus indtægter. Socialmin. skr. af 8. december 1949. S. T. 1950, s. 20. D. k. E. 1950, s. 248. K. T. 1950, s. 62.
- Fuldt beklædningsstillæg til personer, der kun oppebærer renten for en del af december måned. Socialmin. skr. af 14. december 1949. S. T. 1949, s. 417. K. T. 1950, s. 34.
- Anvendelse af aldersrenten til dækning af udgifterne ved driften af kommunes tuberkuloseplejehjem. Socialmin. skr. af 9. januar 1950. S. T. 1950, s. 34. K. T. 1950, s. 83.
- Udbetaling af aldersrente gennem postvæsenet. Socialmin. skr. af 2. februar 1950. S. T. 1950, s. 35. K. T. 1950, s. 84.
- Ikke overlevelsestillæg til enke under 66 år, der har oppebåret invaliderente. Socialmin. skr. af 9. februar 1950. S. T. 1950, s. 80. K. T. 1950, s. 38.
- Udbetaling af brændselstillæg og ekstraordinært tillæg til rentemodtagere ved udskrivning fra tuberkulosesanatorium den 12. december 1949. Socialmin. skr. af 17. marts 1950. S. T. 1950, s. 110. K. T. 1950, s. 140.
- Udlevering af fortegnelse over rentemodtagerne. Socialmin. skr. af 23. marts 1950. S. T. 1950, s. 111. D. k. E. 1950, s. 268. K. T. 1950, s. 151.
- En gave på 5000 kr. ikke anset som indtægt ved beregning af alders- og invaliderente. Socialmin. skr. af 11. maj 1950. S. T. 1950, s. 129. D. k. E. 1950, s. 319. K. T. 1950, s. 211.
- Tilbagebetaling af uretmæssig oppebåret aldersrente. Socialmin. skr. af 15. juni 1950. S. T. 1950, s. 198. D. k. E. 1950, s. 342. K. T. 1950, s. 212.
- Fristen for opnåelse af alders- og invaliderente regnes fra den endelige doms afsigelse. Socialmin. skr. af 21. juni 1950. S. T. 1950, s. 273. D. k. E. 1950, s. 350. K. T. 1950, s. 183.
- Statsløs', tidligere norsk statsborgers ret til aldersrente. Socialmin. skr. af 6. juli 1950. S. T. 1950, s. 203. D. k. E. 1950, s. 329.

Ikke forhøjelse af indtægtsgrænsen for forsørgere af børn mellem 15 og 16 år. Socialmin. skr. af 12. juli 1950. S. T. 1950, s. 203. D. k. E. 1950, s. 318.

Gradvis reduktion af invaliderenten. Socialmin. skr. af 6. september 1950. D. k. E. 1950, s. 386.

Bebyggelse.

Antaget, at bestemmelsen i § 16 i bygningsreglement for Gentofte kommune om anbringelse af plantninger i nærheden af hegn, i hvert fald for så vidt den giver bestemmelser om ulemper for naboerne, går videre end hjemlet i kommunens bygningsvedtægt, § 59, jfr. Københavns bygge Lov § 75. Et af hensyn til naboerne givet pålæg om at fjerne nogle træer, der stod i nærheden af hegnet, fandtes derfor ikke at være bindende. Ø. L. dom af 28. februar 1949. U. f. R. 1949, s. 684.

Den omstændighed, at et amtsråd, der i 1938 på visse vilkår — der aldrig var blevet opfyldt — havde meddelt dispensation fra en tinglyst deklaration om byggeplaner med hensyn til en i strid med deklarationen opført bygning, havde undladt tidligere end i 1947 at påtale den skete overtrædelse, fandtes ikke at kunne påberåbes overfor den nuværende ejer af ejendommen, der efter indholdet af sit skøde var vidende om den begåede overtrædelse. V. L. dom af 25. april 1949. U. f. R. 1949, s. 933.

Børneforsorg.

Ikke børnebidrag, da barnemoderens forklaring ang. faderskabet var urigtig. Socialmin. skr. af 24. juni 1949. S. T. 1949, s. 367. K. T. 1949, s. 299.

Spørgsmål om samlevens indtægt skal medregnes i barnemoderens indtægt ved forskudsvis udbetaling af underholdsbidrag. Socialmin. skr. af 16. juli 1949. S. T. 1950, s. 403.

Leverandører af mælkeshjælp til svangre kvinder. Socialmin. skr. af 29. august 1949. S. T. 1950, s. 546. K. T. 1950, s. 463.

Plejeløn for 3 måneder fra opsigelsesdagen kan afholdes som børneværnsudgift. Landsn. for børnefors. skr. af 22. sept. 1949. D. k. E. 1949, s. 36.

Inddragelse under børneforsorg af et privat anbragt barn. Socialmin. skr. af 20. september 1949. S. T. 1950, s. 549. K. T. 1950, s. 464.

Ikke forskudsvis udbetaling af børnebidrag, da erstatningsrenten oversteg normalbidraget. Socialmin. skr. af 1. februar 1950. S. T. 1950, s. 68. K. T. 1950, s. 114.

Barnets formue, 1500 kr. i overformynderiet, udelukkede fra underholdsbidrag. Socialmin. skr. af 21. februar 1950. S. T. 1950, s. 86. D. k. E. 1950, s. 278. K. T. 1950, s. 64.

Fradrag i indtægten af udgifter til pasning af børn ved beregning af enkebørnsbidrag til enkemand Socialmin. skr. af 28. februar 1950. S. T. 1950, s. 89. K. T. 1950, s. 78.

Bortfald af rentemottageres børnetillæg når børn er anbragt uden for hjemmet. Socialmin. skr. af 28. juni 1950. S. T. 1950, s. 200. D. k. E. 1950, s. 386. K. T. 1950, s. 202.

Huslejelovgivning og boligangvisning.

Efter at U havde anmeldt en lejlighed ledig og foreslået en lejer L, afslog boligangvisningsudvalget B at godkende L og anviste 7 lejlighedssøgende. U fremkom ikke over for B med forslag til en anden lejer, men solgte ejendommen til L, der flyttede ind. Da lejligheden herefter ikke ved salget i boligangvisningslovens forstand var ledig, og da L var kendt med det passerede, fandtes han ikke at kunne erhverve større ret over lejligheden end U havde, og dømtes til at udleje lejligheden til en af de af B foreslåede lejlighedssøgende. Ø. L. dom af 15. februar 1949. U. f. R. 1949, s. 663.

På et separationsskifte fik manden M overladt en fast ejendom med to lejligheder, af hvilke han derefter udlejede den ene til hustruen H, medens den anden, som ægtefællerne hidtil havde beboet, udlejedes til den hidtidige lejer af førstnævnte lejlighed L. Noget senere opsagdes L, idet M selv ønskede at bebo lejligheden. Antaget at afgørelsen på skiftet måtte sidestilles med en afhændelse af den H tilkommende anpart i ejendommen til M, og M fandtes derfor i medfør af leje-lovbekendtgørelse nr. 348 af 6. september 1947 § 56, stk. 1, nr. 6, sidste pkt., afskåret fra at opsiges L, medmindre L fik adgang til at overtage H's lejlighed. V. L. dom af 25. april 1949. U. f. R. 1949, s. 932.

Efter at L havde henvendt sig til Københavns magistrat M for at få en bedre lejlighed, blev L separeret, og L's hustru fik forældremyndigheden over fællesbarnet. Da M, der ikke var kendt med separationen, derefter anviste L en lejlighed, flyttede L ind. Efter at være blevet bekendt med separationen, begærede M ved fogeden L udsat af lejligheden. Antaget, at boligangvisningsloven hverken hjemler udlejere eller boligangvisningsudvalget adgang til at begære en lejer hjemmet ved fogeden. Ø. L. dom af 21. april 1949. U. f. R. 1949, s. 953.

- Da en lejer havde fremlejet sin lejlighed uden at søge udlejerens eller fremlejenavnets godkendelse, betragtedes lejemålet som misligholdt, og L udsattes af det lejede. Ø. L. dom af 2. maj 1949. U. f. R. 1949, s. 974.
- Antaget, at lejelovens § 56, stk. 1, nr. 2, kun giver adgang til at opsigte lejemålet med en funktionær ved den ejendom, hvori lejligheden findes, at § 56, stk. 1, nr. 3, ikke giver adgang til opsigelse, når den bolig, i hvilken lejligheden findes, ikke har nogen tilknytning til virksomhedens drift, og at en aftale om, at en lejer skulle være funktionær ved den anden udlejerens tilhørende ejendom, strider mod § 23, stk. 1, i boligregulierungsloven nr. 141 af 31. marts 1949. Endvidere antaget, at der ikke er givet magistraten ret til at dispensere fra denne bestemmelse eller til at begrænse eller udvide lejelovens § 56, stk. 1, nr. 2. Ø. L. dom af 11. oktober 1949. U. f. R. 1950, s. 245.
- Antaget, at et lejemål, hvorved en lejlighed, der hidtil havde været udlejet på sædvanlige vilkår, udlejedes som funktionærlejlighed, jfr. lejelovens § 56, stk. 1, nr. 2, omfattedes af lejelovens § 58a, stk. 1, og at der i grundsaetningen i lovens § 58b var fornøden hjemmel for, at kommunalbestyrelsen havde godkendt en sådan udlejning. Højesterets dom af 4. januar 1950. U. f. R. 1950, s. 271.
- En huslejer U havde fra 1. oktober 1944 udlejet en lejlighed, der havde været udlejet til beboelse for en årlig leje af 1.050 kr., til tandteknikerklinik for 2000 kr. i årlig leje og søgte kommunalbestyrelsen K om godkendelse i medfør af lejelovens § 58b, stk. 1, nr. 5, jfr. stk. 2. Idet afgørelsen måtte bero på den hidtil for lejligheden gældende leje, jfr. lejelovens § 58a, stk. 1, fandtes U herefter ikke at have krav på godkendelse af en større lejerforhøjelse end sket ved K's fastsættelse af lejen til 1.650 kr. Højesterets dom af 26. januar 1950. U. f. R. 1950, s. 314.
- Umiddelbart efter at A, der drev møbelforretning i en et aktieselskab U tilhørende ejendom, havde erhvervet aktierne i U, hvis navn og vedtægter vedrørende U's formål derpå ændredes, opsigde U L, der i ejendommen havde lejet lejlighed, hvori L drev erhverv, idet U selv agtede at anvende L's lokaler. Opsigelsen godkendtes, idet de skete ændringer vedrørende U ikke kunne medføre, at den i lejelovens § 56, stk. 1, nr. 6, første punktum, jfr. lov nr. 637 af 30. december 1946, foreskrevne frist kom til anvendelse. Højesterets dom af 16. februar 1950. U. f. R. 1950, s. 368.

Husmoderafløsning.

- De fastsatte betalingstakster anvendes også, når i overgangstiden ikke-uddannede husmoderafløsere benyttes. Socialmin. skr. af 8. oktober 1949. S. T. 1949, s. 323. K. T. 1950, s. 323.
- Husmoderafløsning kan heller ikke på nedsat timetal strække sig over mere end normalt 14 dage. Socialmin. skr. af 21. oktober 1949. S. T. 1949, s. 323.
- Husmoderafløsernes aflønning i overgangstiden. Socialmin. skr. af 4. november 1949. S. T. 1949, s. 343. D. k. E. 1950, s. 234. K. T. 1950, s. 559.
- Husmoderafløseres aflønning i overgangstiden. Socialmin. skr. af 25. november 1949. S. T. 1949, s. 392. D. k. E. 1950, s. 235. K. T. 1950, s. 542.
- Ydelse af husmoderafløser i over 14 dage. Socialmin. skr. af 19. december 1949. S. T. 1949, s. 418. D. k. E. 1950, s. 193. K. T. 1950, s. 56.
- Betaling for husmoderafløser. Socialmin. skr. af 14. januar 1950. S. T. 1950, s. 22. D. k. E. 1950, s. 170. K. T. 1950, s. 47.
- Befordringsgodtgørelse til husmoderafløser. Socialmin. skr. 27. januar 1950. S. T. 1950, s. 22. D. k. E. 1950, s. 170. K. T. 1950, s. 63.
- Betaling for husmoderafløsning uafhængig af ydet kost. Socialmin. skr. af 21. februar 1950. S. T. 1950, s. 86. K. T. 1950, s. 64.
- Husmoderafløseres aflønning i overgangstiden. Socialmin. skr. af 22. febr. 1950. S. T. 1950, s. 549. K. T. 1950, s. 114.
- Udgifter til ulykkes- og ansvarsforsikring for husmoderafløser ikke genstand for refusion. Socialmin. skr. af 25. februar 1950. S. T. 1950, s. 88. K. T. 1950, s. 114.
- Udgiften til en leder af husmoderafløsningen kunne ikke anmeldes til refusion. Socialmin. skr. af 11. april 1950. D. k. E. 1950, s. 303. K. T. 1950, s. 115.
- Varigheden af husmoderafløsning. Socialmin. skr. af 27. maj 1950. S. T. 1950, s. 130. K. T. 1950, s. 187.
- Betaling for husmoderafløsning til en person med formue. Socialmin. skr. af 11. juli 1950. S. T. 1950, s. 246.

Kommunestyret i almindelighed.

- Ej lån af den kommunale lånefond til ejendomskøb. Indenrigsmin. skr. af 24. juni 1949. S. T. 1949, s. 342. K. T. 1949, s. 299.
- Delegation af myndighed til udvalg. Indenrigsmin. skr. af 18. juli 1949. S. T. 1950, s. 463. K. T. 1949, s. 340.
- Inhabilitet. Indenrigsmin. skr. af 8. august 1950. S. T. 1950, s. 518.
- Snekastningsbyrde pålignes maskinsnedkere efter folkehold. Min. for off. arb. skr. af 12. august 1949. S. T. 1949, s. 302.

- Klage over sognerådsbeslutning angående skolevæsenets udbygning. Indenrigsmin. skr. af 22. sept. 1949. S. T. 1950, s. 547, D. k. E. 1949, s. 15.
- Samarbejde mellem folkeregistre og politiet vedrørende udlændinge. Justitsmin. skr. af 3. december 1949. S. T. 1949, s. 417.
- Kommunegaranti for lån til salgforening. Indenrigsmin. skr. af 6. december 1949. D. k. E. 1949, s. 75.
- Betaling for forbrug af vand i lærerbolig. Undervisningsmin. skr. af 20. december 1949. S. T. 1950, s. 33.
- Kommunalt aktiekøb anses ulovligt. Indenrigsmin. skr. af 3. januar 1950. S. T. 1950, s. 34, K. T. 1950, s. 52.
- Kommunal garanti for lån til biograf. Indenrigsmin. skr. af 17. februar 1950. S. T. 1950, s. 85, D. k. E. 1950, s. 194, K. T. 1950, s. 114.
- Amtsrådets samtykke udkræves til medlemskab af andelsselskab. Indenrigsmin. skr. af 3. marts 1950. S. T. 1950, s. 124.
- Kvindens og mænds lige adgang til stillinger under kommunen. Indenrigsmin. skr. af 24. marts 1950. S. T. 1950, s. 90, D. k. E. 1950, s. 242, K. T. 1950, s. 160.
- Fritagelse for genvalg til socialudvalgsformand. Indenrigsmin. skr. af 31. marts 1950. S. T. 1950, s. 91, D. k. E. 1950, s. 249.
- Afholdelse af udgifter ved sygekasseudvalget. Socialmin. skr. af 4. april 1950. S. T. 1950, s. 126, D. k. E. 1950, s. 303, K. T. 1950, s. 179.
- Valg af formand og næstformand i socialudvalget. Indenrigsmin. skr. af 14. april 1950. S. T. 1950, s. 127, D. k. E. 1949, s. 235, K. T. 1950, s. 134.
- Tilskud af kommunekassen til arbejdsløshedskassens kontrolkontor. Indenrigsmin. skr. af 14. april 1950. S. T. 1950, s. 127.
- Kommune kunne ikke garantere for lån til droskeejforening. Indenrigsmin. skr. af 11. maj 1950. S. T. 1950, s. 128, D. k. E. 1950, s. 301, K. T. 1950, s. 180.
- Valg af bestyrelsesmedlemmer til højspændingsværk. Indenrigsmin. skr. af 8. juni 1950. S. T. 1950, s. 153, D. k. E. 1950, s. 300, K. T. 1950, s. 194.
- Sygekassernes genforsikrings adgang til oplysning fra folkeregistrene. Indenrigsmin. skr. af 27. juni 1950. K. T. 1950, s. 202.
- Begravelseskasser har adgang til oplysninger fra folkeregistrene. Indenrigsmin. skr. af 7. juli 1950. D. k. E. 1950, s. 333.
- Den særlige fordelingsret for et mindretal ang. besættelser af udvalgspladser gælder kun med hensyn til de i styrelsesvedtægten fastsatte stående udvalg. Indenrigsmin. skr. af 17. juli 1950. D. k. E. 1950, s. 386.
- Sognerådets adgang til at deltage i afstemning angående spørgsmål om pensionsret. Indenrigsmin. skr. af 18. august 1950. D. k. E. 1950, s. 386.
- På et møde mellem et sogneråd S og et forældreudvalg enedes man om at lade foretage en kommuneafstemning om ordningen af skoleforholdene i kommunen, idet det vedtoges, hvorledes der skulle forholdes efter de udfald, afstemningen kunne få. Antaget, at S til hvem afgørelsen af det pågældende offentligretlige spørgsmål i henhold til lovgivningen er henlagt, ikke havde kunnet binde sig med hensyn til spørgsmålets løsning og derfor var beføjet til også efter afstemningens afholdelse at omgøre den skete vedtagelse. V. L. dom af 11. marts 1950. U. f. R. 1950, s. 559.
- Under suspension af havnefogeden F i Haderslev, der senere af den ekstraordinære tjenestemandsdømstol frakendtes sin stilling, havde Haderslev byråd B kun udbetalt F. halv gage. Da vedkommende vedtægt ikke indeholdt hjemmel til at nedsætte en tjenestemand's løn, forinden afskedigelse fandt sted, og statstjenestemandslovens regler — som af B gjort gældende — ikke kunne komme til anvendelse, idet der ikke i denne henseende i vedtægten var henvist hertil, tilkendtes der F. efterbetaling. Højesterets dom af 25. maj 1950. U. f. R. 1950, s. 683.
- I henhold til bestemmelser i vedkommende vedtægt, hvorefter en tjenestemand i Ribe købstad, der gør sig skyldig i handlinger, som anses at betage ham den fornødne tillid, kan afskediges af byrådet uden ret til pension, blev kammeren K i Ribe den 28. juni 1946 afskediget uden pension af kasse- og regnskabsudvalget efter byrådets bemyndigelse til fratræden den 1. oktober 1946, idet man efter omstændighederne gav ham det for almindelige afskedigelser foreskrevne 3 måneders varsel. Da de forhold fra K's side, der påberåbtes for at afskedige K uden pension, ikke fandtes at have givet grundlag herfor, tilkendtes der K pension. Efter omstændighederne fandtes K afskediget med lovligt varsel til den 1. oktober 1947. K ansås berettiget til reguleringsstillæg i henhold til en af byrådet i 1943 truffet beslutning. Højesterets dom af 6. juni 1950. U. f. R. 1950, s. 695.

Offentlig forsorg.

- Hjælp til betaling af kontrolafgift for lægehjælp. Socialmin. skr. af 14. juni 1949. S. T. 1949, s. 340.
- Ikke fribefordring af læge for sygekassemedlemmer i købstad. Socialmin. skr. af 29. jun. 1949. S. T. 1949, s. 391, D. k. E. 1949, s. 44, K. T. 1949, s. 300.
- Ikke militærhjælp til afdrag på møbler og radio. Socialmin. skr. af 30. juni 1949. S. T. 1950, s. 440, D. k. E. 1949, s. 36, K. T. 1949, s. 308.

- Arten af hjælp til hustru, som havde opgivet sin beskæftigelse ved mandens indkaldelse til militærtjeneste. Socialmin. skr. af 15. juli 1949. D. k. E. 1949, s. 4.
- Fortsat sygekassehjælps omfang bestemmes efter sygekassens samlede ydelser. Socialmin. skr. af 21. juli 1949. S. T. 1950, s. 515. K. T. 1949, s. 396.
- Også tuberkulosehjælp, når sygdommen er opstået før ændringslovens ikrafttræden. Socialmin. skr. af 12. september 1949. S. T. 1949, s. 343. D. k. E. 1950, s. 137. K. T. 1950, s. 513.
- Erstatning for kommunehjælp i hustruens dagpenge efter ulykkesforsikringsloven. Socialmin. skr. af 4. november 1949. S. T. 1950, s. 18. D. k. E. 1950, s. 268. K. T. 1950, s. 73.
- Ydelser af tuberkulosehjælpefond som supplement til hjælpen efter forsorgslovens § 263. Socialmin. skr. af 15. november 1949. S. T. 1950, s. 523. K. T. 1950, s. 558.
- Optagelse i sygekasse af personer over 40 år. Socialmin. skr. af 19. december 1949. S. T. 1950, s. 21. D. k. E. 1949, s. 193. K. T. 1950, s. 67.
- Erhvervet forsørgelsessted under feriebesøg hos forældrene. Socialmin. skr. af 4. januar 1950. S. T. 1950, s. 67. D. k. E. 1950, s. 286. K. T. 1950, s. 78.
- Kommunen må ikke servere kaffe til ligfølget. Socialmin. skr. af 15. februar 1950. S. T. 1950, s. 70. D. k. E. 1950, s. 219. K. T. 1950, s. 52.
- Forsørgelsessted bevaret uanset ferieophold hos forældre. Socialmin. skr. af 15. februar 1950. S. T. 1950, s. 83. K. T. 1950, s. 47.
- Medfører kaution for ophold på »Hald« opholdskommuneforpligtelse efter flytning til anden kommune? Socialmin. skr. af 1. mart 1950. S. T. 1950, s. 108. D. k. E. 1950, s. 300. K. T. 1950, s. 139.
- Refusion fra den fraflyttede kommune uanset mellemkommen ophævelse af samlivet. Socialmin. skr. af 10. marts 1950. S. T. 1950, s. 109. D. k. E. 1950, s. 303. K. T. 1950, s. 140.
- Kontant hjælp til en subsistensløs uden bopæl ulovlig. Socialmin. skr. af 1. april 1950. S. T. 1950, s. 124. D. k. E. 1950, s. 278. K. T. 1950, s. 160.
- Udenbysboende elever kan deltage i skolebespisningen. Socialmin. skr. af 10. maj 1950. S. T. 1950, s. 128. D. k. E. 1950, s. 303. K. T. 1950, s. 129 og 180.
- Antabustabletter, der er ordineret af læge, betales af sygekassen som anden medicin. Socialmin. skr. af 22. maj 1950. S. T. 1950, s. 197. D. k. E. 1950, s. 313. K. T. 1950, s. 211.
- En person, der som følge af urigtig vejledning først efter sit fyldte 60 år havde fremskaffet den lægeattest, som sygekassen ved en tidligere henvendelse havde krævet som grundlag for hendes optagelse, skulle uanset at den fastsatte aldersgrænse var overskredet, have adgang til at blive optaget i den offentlige sygeforsikring. Socialmin. skr. af 3. juni 1950. D. k. E. 1950, s. 333. K. T. 1950, s. 211.
- Hjælp til betaling af bidrag til krigsulykkesforsikring genstand for opholdskommunerefusion. Socialmin. skr. af 12. juni 1950. S. T. 1950, s. 181. D. k. E. 1950, s. 341. K. T. 1950, s. 212.
- Adgang til optagelse i sygekasse efter det fyldte 60. år. Socialmin. skr. af 23. juni 1950. S. T. 1950, s. 199.
- Kun kontingenfritagelse til militærpersoner, der har krav på fuld sygehjælp fra militæret. Socialmin. skr. af 3. juli 1950. S. T. 1950, s. 201. D. k. E. 1950, s. 350.

Skattevæsen.

- Beskatning til kommunerne af ægtefæller, der var særskilt statsskatteansat. Indenrigsmin. skr. af 27. juli 1949. S. T. 1950, s. 516. K. T. 1949, s. 396.
- Ikke uegentlig erhvervsskat af svenskers bestyrelseshonorar. Indenrigsmin. skr. af 2. august 1949. S. T. 1950, s. 517. K. T. 1950, s. 462.
- Brugsforenings kommuneskattepligtige indkomst. Indenrigsmin. skr. af 8. august 1949. S. T. 1950, s. 519.
- Afrunding af skattekedernes indtægt til et med 50 deleligt beløb. Indenrigsmin. skr. af 10. august 1949. K. T. 1950, s. 462.
- Afskrifter af og notater på selvangivelserne. Indenrigsmin. skr. af 17. august 1949. S. T. 1950, s. 463.
- Kommuneskattepligt under midlertidigt ophold i udlandet. Indenrigsmin. skr. af 20. august 1949. S. T. 1950, s. 520.
- Skattepligt efter ægteskabs indgåelse. Indenrigsmin. skr. af 24. august 1949. S. T. 1950, s. 521. K. T. 1950, s. 463.
- Nedslagsbeløbene fradrages i indkomstbeløbet ved beregning af tilsvaret til det mellemkommunale refusionsfond. Socialmin. skr. af 25. august 1949. K. T. 1950, s. 463.
- Efterbetaling af kirkelige afgifter fra valgmenighedsmedlemmer. Indenrigsmin. skr. af 30. september 1949. S. T. 1950, s. 15. D. k. E. 1949, s. 76.
- Fordeling af personlig kommuneskat. Indenrigsmin. skr. af 10. oktober 1949. D. k. E. 1949, s. 16.
- Fremlæggelse af ligningsliste og overslag. Indenrigsmin. skr. af 11. oktober 1949. S. T. 1950, s. 464.

- Fradrag for hustrus selverhverv. Indenrigsmin. skr. af 1. november 1940. S. T. 1950, s. 465. D. k. E. 1940, s. 44. K. T. 1950, s. 534.
- Løntilbageholdelse hos fisker. Indenrigsmin. skr. af 30. november 1949. S. T. 1950, s. 19. D. K. E. 1949, s. 76. K. T. 1950, s. 37.
- Ansættelse ved tillægsligning i tilflytningskommunen af en hidtil ikke selvstændig skatteansat 18-årig. Indenrigsmin. skr. af 3. december 1949. S. T. 1950, s. 20. K. T. 1950, s. 37.
- Nedslag i indkomsten for personer, der oplæres under blindeforsorg. Skattedepartement. skr. af 20. december 1949. S. T. 1950, s. 442.
- Motorsagkyndiges oplysningspligt om antal køreprøver. Skattedepartement. skr. af 28. december 1949. S. T. 1950, s. 465.
- Inddrivelse af skat for anden kommune. Indenrigsmin. skr. af 28. december 1949. S. T. 1950, s. 66. K. T. 1950, s. 34.
- Politiets oplysningspligt over for ligningsmyndighederne. Skattedep. skr. af 4. januar 1950. S. T. 1950, s. 443.
- Lønindeholdelse i forfalden, oplagt hyre. Indenrigsmin. skr. af 10. januar 1950. S. T. 1950, s. 68. K. T. 1950, s. 63.
- Fiskesalgforenings og fiskeeksportørers oplysningspligt om omsætning. Skattedep. skr. af 16. januar 1950. S. T. 1950, s. 467.
- Betaling af renter og omkostninger vedr. skatterestancer ej betingelse for valgret. Indenrigsmin. skr. af 17. januar 1950. S. T. 1950, s. 468. K. T. 1950, s. 63.
- Valgmenighedsmedlemmer. Efterbetaling af kirkeskat. Indenrigsmin. skr. af 31. januar 1950. S. T. 1950, s. 16.
- Foretagelse af udpannting af forskellige skatterestancer under 22t. Justitsmin. skr. af 15. februar 1950. S. T. 1950, s. 82.
- Renter af tilbagebetalt skattebeløb efter omregning af hustrufradrag. Indenrigsmin. skr. af 16. febr. 1950. S. T. 1950, s. 84. D. k. E. 1950, s. 187. K. T. 1950, s. 41.
- Fradrag i skattepligtig indkomst af udgifter ved overgang til vekselstrøm. Skattedep. skr. af 9. marts 1950. S. T. 1950, s. 89. K. T. 1950, s. 113.
- Sygekassernes oplysningspligt. Skattedep. skr. af 1. maj 1950. S. T. 1950, s. 113.
- Bødetillæg til efterbetalt erhvervsstat. Indenrigsmin. skr. af 23. maj 1950. S. T. 1950, s. 180. D. k. E. 1950, s. 313. K. T. 1950, s. 180.
- Tidspunktet for skattepligtens opståen i tilflytningskommunen. Indenrigsmin. skr. af 25. maj 1950. S. T. 1950, s. 130. K. T. 1950, s. 200.
- Beregning af forsøksværdien, når ejendommen er beliggende i forskellige kommuner. Indenrigsmin. skr. af 17. juni 1950. D. k. E. 1950, s. 319.
- Fordeling af forsikringsselskabs kommuneskat. Indenrigsmin. skr. af 15. juli 1950. S. T. 1950, s. 246. D. k. E. 1950, s. 329.
- Antaget, at der ikke hos to tjenere, hos hvem udpannting for skat foretoges, medens de serverede i restauranter, kunne foretages udpannting i den del af de kontante beløb, som de var i besiddelse af, og som efter det oplyste måtte antages at udgøre betaling fra gæsterne for nydte varer. Ø. L. dom af 18. marts 1949. U. f. R. 1949, s. 709.
- Det fandtes ikke godtgjort, at A ved ydelse til B af en forstrækning på 30,000 kr. med fradrag af en kursdifference på 4000 kr. havde sikret sig ret til at erhverve et pantebrev på 30,000 kr. med løbetid på 10 år. Der måtte herefter gås ud fra, at det for A havde drejet sig om gennem en kortfristet finansiering til fordel for B at opnå en avance på 4000 kr., der fandtes skattepligtig i medfør af statsskatte-lovens § 4. Højesterets dom af 7. oktober 1949. U. f. R. 1950, s. 7.
- En gårdejer G, der i 1931 havde købt en landejendom nær næstved, fandtes indkomstskattepligtig af avancen ved salget i 1943 af et areal af ejendommen til en kolonihaveforening., idet det e. o. måtte antages, at G havde erhvervet ejendommen for at skaffe sig fortjeneste ved at realisere af dens tilliggende, efterhånden som nærliggende by voksede, jfr. statsskatte-lovens § 5 a. Højesterets dom af 8. november 1949. U. f. R. 1950, s. 120.
- Skattemyndighedernes retskrav i henhold til et et med A i anledning af konstateret irlidig selvangivelse indgæet forlig fandtes ikke afskåret ved ikke at være anmeldt inden udløbet af det i A's dødsbo udstedte proklama, under hensyn til at retskravet i eksekutorernes i medfør af statsskatte-lovens § 43, stk. 2, til Københavns skattedirektorat indgivne anmeldelse var opført som »gæld til skattevæsenet«. Højesterets dom af 16. november 1949. U. f. R. 1950, s. 133.
- En 39-årig restauratør R, der i april 1939 solgte sin restauratør og i august s. å. købte en beboelsesejendom, solgte i september 1941 denne med en avance af ca. 20,500 kr. Da det ansås tilstrækkelig godtgjort, at R's væsentligste formål med erhvervelsen af ejendommen havde været at opnå avance ved videresalg, måtte avancen i medfør af statsskatte-lovens § 5 a henregnes til R's skattepligtige indkomst. Et af R i 1939 til en kurs af 75 købt pantebrev blev som følge af pantede-bitors misligholdelse indfriet i 1940. Den herved opnåede avance fandtes der ikke i statsskatte-lovens § 4 eller 5 a at være hjemmel til at anse som skattepligtig indkomst. Højesterets dom af 3. januar 1950. U. f. R. 1950, s. 266.
- Der fandtes ikke hjemmel i statsskatte-lovens § 4 til at anse som skattepligtig ind-

- komst et beløb, som et livsforsikringselskab havde oppebåret som kursgevinst ved udrækning indenfor dets beholdning af offentlige obligationer. I uisværing til skattemyndighedernes hidtidige praksis måtte sådan gevinst betragtes som formueforøgelse hidrørende fra midler anbragt som anlægskapital, jfr. lovens § 5, litra a. Højesterets dom af 12. januar 1950. U. f. R. 1950, s. 284.
- At to mineralvandskuske M af skattemyndighederne i en længere årrække havde fået godkendt et fradrag for driftsudgifter på 25 % uden nærmere dokumentation, hindrede ikke, at fradraget af landsskatteretien uden forudgående meddelelse til M kun anerkendtes skønsmæssigt med 15 % i mangel af dokumentation for at driftsudgifterne havde andraget et større beløb. Højesterets dom af 3. april 1950. U. f. R. 1950, s. 511.
- A købte i 1936 til kurs 78 et pantebrev på 60,000 kr., der skulle afdrages med 500 kr. halvårlig, og som var uopsigelig til 11. juni 1945, til hvilken tid retsbøbet skulle forfalde til udbetaling uden opsigelse. I april 1944 indgik A på dets indfrielse. Der fandtes ikke at være hjemmel i statsskattelovens § 4 til at anse den indvundne avance som skattepligtig indkomst. Højesterets dom af 26. april 1950. U. f. R. 1950, s. 544.
- I en interessentskabskontrakt mellem A og B var bestemt, at en interessents dødsbo, hvis den efterlevende interessent ønskede at forisætte firmaet, var berettiget til en good-will. Efter A's død den 25. juli 1939 førtes der forhandlinger mellem A's enke og B og i foråret 1941 sluttedes overenskomst om, at B overtog firmaet og udbetalte good-will-beløbet til enken. Under disse omstændigheder havde B ret til i h. t. lov nr. 458 af 22. december 1939 § 1 a, jfr. lov nr. 538 af 22. december 1941, at fradrage halvdelen af beløbet med $\frac{1}{5}$ årligt i sin skattepligtige indkomst. Højesterets dom af 23. maj 1950. U. f. R. 1950, s. 679.

Valg.

- Folketingsvalglisterne fremlæggelse i brugsforening. Indenrigsmin. skr. af 16. juli 1949. S. T. 1949, s. 368. K. T. 1949, s. 395.
- Optagelse på folketingsvalglisten af tilflyttere fra udlandet Indenrigsmin. skr. af 21. juli 1949. S. T. 1950, s. 442. K. T. 1949, s. 331.
- Optagelse af tilflyttere fra udlandet på folketingsvalglisten. Indenrigsmin. skr. af 7. september 1949. S. T. 1950, s. 522. D. k. E. 1949, s. 4. K. T. 1950, s. 464.
- Valgret uanset at arbejdsgiver ikke indbetaler tilbageholdte skattebeløb. Indenrigsmin. skr. af 24. oktober 1949. S. T. 1950, s. 465. D. k. E. 1949, s. 44. K. T. 1950, s. 464.
- Kommunal valgret ej anset bevaret selvom skatterestance var sikret ved pant i fast ejendom. Indenrigsmin. skr. af 3. januar 1950. S. T. 1950, s. 466. K. T. 1950, s. 77.
- At hustru svarede ejendomsskatter, gav ikke manden kommunal valgret. Indenrigsmin. skr. af 16. januar 1950. S. T. 1950, s. 467. K. T. 1950, s. 63.
- Generhvervelse af valgret efter betinget benådning. Indenrigsmin. skr. af 4. februar 1950. S. T. 1950, s. 524. D. k. E. 1950, s. 170. K. T. 1950, s. 73.
- Enker samt fraseparerede og fraskilte hustruers valgret. Indenrigsmin. skr. af 8. februar 1950. S. T. 1950, s. 524. D. k. E. 1950, s. 156. K. T. 1950, s. 84.
- Ny statsborgers valgret. Indenrigsmin. skr. af 10. februar 1950. S. T. 1950, s. 525. D. k. E. 1950, s. 170. K. T. 1950, s. 63.
- Kommunal valgret — bopæl i 2 kommuner. Indenrigsmin. skr. af 22. februar 1950. S. T. 1950, s. 87.
- Ikke hjemmel til optagelse på valglisten forinden folketingsvalgets afholdelse. Indenrigsmin. skr. af 15. august 1950. D. k. E. 1950, s. 386.

Vejvæsen.

- Administrationsudgifters henregning til de regnskabsmæssige vejudgifter. Min. for off. arb. skr. af 16. januar 1950. S. T. 1950, s. 467.
- Kloakprojekters forelæggelse for landvæsenkommission. Landbrugsmin. skr. af 11. februar 1950. S. T. 1950, s. 81.
- Udgifter til gas- og vandledninger kunne ikke pålignes grundejerne. Indenrigsmin. skr. af 31. maj 1950. S. T. 1950, s. 152. D. k. E. 1950, s. 291. K. T. 1950, s. 129.
- Kloaksagers forelæggelse for landvæsenkommission. Landbrugsmin. skr. af 9. juni 1950. S. T. 1950, s. 244.

Foreninger.

Amtskommunernes gensidige Ulykkesforsikringsforening.

Stiftet 1918 i Henhold til Lov Nr. 205 af 6. Juli 1916.
Kontor: Blegdamsvej 6, Kbhvn. N., Tlf. Luna 1300. Postkonto 23190.
Stiftamtmand Kr. Haugen-Johansen. (Formand).
Administrationschef Stockholm, Kongevej 2, Holte, Tlf. Fr.dal 6254.
Arbejdsmand M. Graff, Stilling.
Realskolebestyrer, Landslingsmand P. J. Ravn, Hadsund.
Seminarlærer, Amdsraadsmedlem Chr. Hauch, Jonstrup, Tlf. Maaløv 278.

Amdsraadsforeningen i Danmark.

Stiftet 3. Juli 1913. Omfatter samtlige Amdsraad i Danmark.
Kontor. Blegdamsvej 6, Kbhvn. N., Tlf. Luna 1030.
Direktør Jens Dalsgaard (Viborg Amt), Roslev, Tlf. 13. (Formand).
Amdmand Povl Holck, Randers, Tlf. 3385 (Næstformand).
Landslingsmand, Proprietær C. Korsgaard (Thisted Amt), Tøttrupgaard pr. Hørdum, Tlf. Koldby (Thy) 12.
Gaardejer Jens Chr. Bendixen (Ribe Amt), Gjesten, Tlf. 76.
Gaardejer Niels Hansen (Roskilde Amt), Marbjerg, Tlf. Hedehusene 50.
Sogneraadsformand Vald. Hansen (København Amt), Glostrup, Tlf. 299.
Fagforeningsformand Aage Bjørn Jacobsen (Aalborg Amt), Aabybro, Tlf. 54.
Gaardejer Chr. Thomsen (Assens Amtsråd), Brænderup, Tlf. Brænderup 36.
Sekretær: Amdsraadssekr. E. Waagechristensen, Stockflethsvej 38 A, Kbh. F., Tlf. Godthaab 9394.

Amdsrevisorforeningen.

Stiftet 26. November 1945. Medlemstal: 22.
Amdsrevisor Worsøe-Christophersen, Roskilde. (Formand).
Amdsrevisor B. Boysen, Haderslev. (Næstformand).
Amdsrevisor Tage Sliim, Skanderborg. (Kass. og Sekr.).

Amdsvandinspektørforeningen i Danmark.

Stiftet 1927. Medlemstal 26.
Amdsvandinspektør, cand. polyt. K. Tylvad, Randers, Tlf. 2794 (Formand).
Amdsvandinspektør, cand. polyt. E. Nielsen, Holbæk, Tlf. 667.
Amdsvandinspektør, cand. polyt. P. K. Nielsen, Ringkøbing, Tlf. 280.

Amdsvejsinspektørforeningen i Danmark.

Stiftet 1911. Medlemstal: 24.
Amdsvejsinspektør, cand. polyt. V. Hovmand-Madsen, Nykøbing Fl., Tlf. 164. (Formand).
Amdsvejsinspektør, cand. polyt. K. A. Jørgensen, Haderslev, Tlf. 2900, privat 3658.
Amdsvejsinspektør, cand. polyt. N. L. Dam, Hjørring, Tlf. 525.

Børnesagens Fællesraad.

Stiftet 7. Januar 1903, Postadresse: Jomsborgvej 23, Hellerup, Tlf. Helrup 4100.
Sammenslutning af seks landsomfattende Organisationer for Børneforsorg, nemlig. De danske Plejehjemsforeninger, Dansk Børnehjemsforening, Kristelig Forening for Børneforsorg, Foreningen for Skole-, Ungdoms- og Fredeljem, Foreningen for Optagelses- og Iagttagelseshjem samt Landsforeningen Forebyggende Børneværn. Fællesrådet består af en Repræsentant for hver af de nævnte Foreninger.
Formand: Forstander V. Johansen, Annebergvej, Aalborg, Tlf. 977.
Kontorchef, cand. Jur. F. Krøncke, Jomsborgvej 23, Hellerup, Tlf. Helrup 4100. (Sekretær).

Danmarks Lærerforening.

Stiftet 4. Maj 1874. Medlemsantal: 14800.
Førstelærer N. Nielsen, Overlund pr. Viborg, Tlf. Viborg 980.
Overlærer, Frk. Helga Dam Andersen, Fredensgade 18, Silkeborg.
Viceskoleinspektør Volmer Andreasen, Skolegade 14, Ringsted.
Førstelærer J. K. Basse, Søgaard, Kliplev.
Kommunelærerinde Disa Christjansen, Ghængøgade 26, Kbhvn. Ø.
Lærer M. Eriksen, Jegerup, Vojens.
Lærerinde, Frk. Ingrid Garly, Sande-rum, Odense.
Førstelærer P. Gregersen, Maltbæk, Vejen.
Forskolelærerinde, Frk. Mathilde Hansen, Vinkel, Viborg.
Kommunelærerinde, Frk. Kirsten Jepsen, Plantevej 25, Søborg.
Førstelærer Magnus J. Kirk, Hammerum.
Lærerinde, Frk. Margrethe Krogsgaard, Ellum, Løgumkloster.
Kommunelærer Alfred Larsen, Hyacint-vej 24, Kbhvn. S.
Førstelærer Carl Madsen, Viby, Mesin-gø St.

Kommunelærerinde Gerda Madsen, Ørstedsvvej 10, Aalborg.
 Overlærer, Fru Valgerda Møller, Skolebakken 11, Aarhus.
 Kommunelærer Axel E. Nielsen, Aarestrupvej 14, Odense.
 Kommunelærer Stinus Nielsen, Grundtvigs Allé 6, Vordingborg.
 Kommunelærer Thomsen Nielsen, Lindholmsvej 64, Nørresundby.
 Overlærer P. Nygaard, Skovbrynet 38, Aarhus.
 Pens. Lærer. R. B. Olesen, Yrsavej, Aabyhøj.
 Stadsskoleinsp. Holger Paaskesen, Skive.
 Førstelærer Arne Pedersen, Saxild, Odder.
 Forskolelærerinde, Frk. O. Pedersen, Laanum, Stoholm.
 Førstelærer J. J. Præstholm, Kvissel.
 Kommunelærerinde, Frk. Karen Steensig, Hobrovej 65, Randers.
 Skoleinspektør Valdemar Sørensen, Skive.
 Viceskoleinspektør Sv. A. Werborg, Strandbygade 74, Esbjerg.
 Sekretariat og Laaneafdeling: Skoleinspektør J. Skibelund Eeg, Amagerfælledvej 49, Kbhvn. S., Tlf. Amager 818.

Danmarks Sognefoged- og Lægdsmandsforening.

Stiftet 13. Juli 1907. Medlemstal: ca. 1900.

Forretningsudvalget:

Formand: Sognefoged: C. Busse, Fjeldsted pr. Gelsted, Tlf. Fjellerup 48.
 Næstformand og Kasserer: Sognefoged O. Jensen, Jyllinge pr. Roskilde, Tlf. Jyllingevej 4.
 Sekretær: Sognefoged Holger Mikkelsen, Lyngby pr. Vittrup, Tlf. Vittrup 6.

Amtsformænd:

Aabenraa Amt: Sognefoged R. Callesen, Lerskov pr. Rødekro, Tlf. Gerner 35 y.
 Aalborg Amt: Sognefoged N. P. H. Markmann, Arden, Tlf. 55.
 Aarhus Amt: Sognefoged Marius Furgaard, Høve pr. Galten.
 Assens Amt: Sognefoged C. Busse, Fjeldsted pr. Gelsted, Tlf. Fjellerup 48.
 Bornholms Amt: Sognefoged H. Ipsen, Idsker pr. Svaneke.
 Frederiksborg Amt: Sognefoged Thorvald Jørgensen, Kollerød pr. Lillerød.
 Haderslev Amt: Sognefoged Hans Jensen Bøjesen, Skodborg.
 Hjørring Amt: Sognefoged Holger Mikkelsen, Lyngby pr. Vittrup, Tlf. Vittrup 6.
 Holbæk Amt: Sognefoged. N. A. Hansen, Odden pr. Sjællands Odde, Tlf. 527.
 Københavns Amt: Sognefoged J. Elgaard, Løjttegaard pr. Kastrup, Tlf. 335.

Maribo Amt: Sognefoged Chr. M. Børresen, Øverup pr. Tingsted.
 Odense Amt: Sognefoged H. Pedersen, Holmegaard, Sønderum pr. Odense, Tlf. Dalum 111.
 Præstø Amt: Sognefoged J. Joseph Jensen, Everdrup pr. Bøgesø, Tlf. 25.
 Randers Amt: Sognefoged R. Andersen, Dalbyover.
 Ribe Amt: Sognefoged H. Lund Sørensen, Brøndum pr. Guldager.
 Ringkøbing Amt: Sognefoged J. Sivert Back, Rindom pr. Ringkøbing, Tlf. Ringkøbing 260.
 Roskilde Amt: Sognefoged Ole Jensen, Jyllinge pr. Roskilde.
 Skanderborg Amt: Sognefoged Jakob Frandsen, Dauding pr. Bræstrup.
 Sorø Amt: Sognefoged Albert Jensen, Hyllested pr. Dalmose, Tlf. Dalmose 51.
 Svendborg Amt: Sognefoged Laurits Hansen, Guldbjerg pr. Gudme, Tlf. Hesselager 178.
 Sønderborg Amt: Sognefoged A. Kaad, Mindebjerg pr. Hørup, Als, Tlf. Kirkehørup 37.
 Thisted Amt: Sognefoged Jeppe Chr. Christensen, Røhr pr. Thisted.
 Tønder Amt: Sognefoged Thomas Hansen, Visby Sønderj. Tlf. 10.
 Vejle Amt: Sognefoged Jørgen Juul, Hatting.
 Viborg Amt: Sognefoged Jens Hansen, Lund pr. Højslev.

Dansk Brandinspektørforening.

Medlemstal: 442.
 Brandinspektør, Kommuneingeniør S. Schouenborg, Th. Philipsensvej 24, Kastrup, Tlf. 16. (Formand).
 Brandinspektør, Arkitekt Gunnar Stampe, Aalborg, Tlf. 2508 (Kasserer).
 Brandchef M. Rix, Slottet, Odense.
 Brandinspektør P. Petersen, Aabenraa.
 Brandinspektør, Ingeniør C. Tholstrup, Frederikshavn, Tlf. 471. (Næstformand).
 Brandinspektør L. Engberg, Roskilde, Tlf. 1053.

Dansk Brandværns-Komité.

Stiftet 30. Januar 1920. Stoltenbergsgade 9, Kbhvn. V., Tlf. Central 4292.
 Formand: Departementschef Aage Svendsen.
 Direktør: Civilingeniør H. Høeg, Tlf. Øbro 2218 x.

Dansk Børnehjemsforening.

Forstander Johansen, Aalborg Drengeløjen, Tlf. 977. (Formand).
 Forstander Eske M. Eskesen, Birkerød, Tlf. 240.
 Forstander K. Povlsen, Skaade pr. Højbjerg, Tlf. Skaade 30.
 Forstander Poul Pedersen, Rønshoved pr. Rinkenæs, Tlf. Hokkerup 3567.
 Forstander V. Jørgensen, Søndbjerg Børnehjem pr. Uglev, Tlf. Hellerød 16.

Forstanderinde Fru Ellsabeth Hansen, Kamstrup Sti 7, Roskilde.
 Forstander Erik Askegaard, Kllntebjerg Børnehjem, Otterup, Tlf. 287.

Dansk Børneværnsforening.

Stiftet 1924 som Dansk Værgeraadsforening; ved Socialreformens Gennemførelse fortsat under Navnet Dansk Børneværnsforening. Foreningen omfatter foruden København 21 Amtsforeninger, til hvilke i Øjeblikket staar tilsluttet ca. 1000 Børneværnsudvalg.

Foreningen ledes af en Bestyrelse paa 7 Medlemmer og et Repræsentantskab bestaaende af Amtsforeningernes Formænd.

Skoleinspektør Paul Mortensen, Gl. Byvej 25, Kokkedal, Tlf. Hørsholm 496. (Formand).

Borgmester Sigvald Munk, Keldsøvej 15, Kbhv. Ø., Tlf. Ryvang 7248.

Viceinspektør S. Frandsen Nielsen, V. Strandallé 100, Risskov. Tlf. 0443. (Sekretær).

Borgmester L. C. Flsker, Krogholmsgade 9, Frederikshavn. Tlf. 688.

Fru Maren Nielsen, Stenløsevej 40, Hjullose (Kasserer).

Stadsskoleinsp. A. Espersen, Holbæk, Tlf. 589.

Byrådsmedl., M.L., Frk. Sofie Hansen, Chr. Winthers Vej 27, Vordingborg, Tlf. 533.

Formænd for Amtsforeningerne:

Aabenraa og Sønderborg Amt: Borgmester A. Andersen, Sønderborg.

Aalborg Amt: Førstelærer Karl Jensen, Vognsild pr. Østrup.

Aarhus Amt: Raadmand Chr. Nielsen, Christiansgade 32, Aarhus, Tlf. 4533.

Assens Amt: Overlærer P. Knudsen, Nyborg.

Bornholms Amt: Kasserer Carl Petersen, Lilles Madsegade 95, Rønne.

Frederiksborg Amt: Skoleinsp. Paul Mortensen, Gl. Byvej 25, Usserød pr. Kokkedal, Tlf. Hørsholm 496.

Hjørring Amt: overlærer L. C. Fisker, Krogholmsgade 9, Frederikshavn, Tlf. 668.

Holbæk Amt: Stadsskoleinsp. Andr. Espersen, Holbæk, Tlf. 589.

Københavns Amt: Skoleinsp. Roald Andersen, Saltværksvej 183, Kastrup.

Maribo Amt: Fru Olga Lohse, Nykøbing F.

Odense Amt: se Assens Amt.

Præstø Amt: Redaktør Stougaard, Store-Heddinge.

Randers Amt: Kontorchef Poul v. Spreckelsen, Borgmesterkontoret, Randers.

Ribe Amt: Pantefoged L. M. Nielsen, Finsengade 64, Esbjerg.

Ringkøbing Amt: Førstelærer A. Rasmussen, Vinderup.

Roskilde Amt: se Københavns Amt.

Skanderborg Amt: Fru Emilie Rasmussen, Fjordsgade 23, Horsens.

Sorø Amt: Overlæge Erik Henningsen, Korsør, Tlf. 223.

Svendborg Amt: se Assens Amt.

Thisted Amt: Lærer E. Stensgaard Gade, Johnsens Allé, Thisted.

Tønder Amt: Kommunalærer Pou, Larsen, Tønder.

Vejle Amt: Provst Moos, Raarup, pr. Vejle.

Viborg Amt: Redaktør Nørhave Nielsen, Skive.

Dansk Gasbranche Forening.

Ingenlør Th. Kragh-Müller, Vestre Boulevard 4, Kbh. V., Tlf. Byen 7829 (Formand).

Civilling. Aage Christensen, København. (Næstformand).

Ingenlør Poul Knap, København. (Skr.).

Underdirektør Einar Hansen, København (Kasserer).

Direktør, Civilling. Hans Glud, København.

Dansk Gasteknisk Forening.

Gasværksbestyrer H. Hansen, Aalborg, Tlf. 50. (Formand).

Gasværksbestyrer, Civilling. Bendt Hansen, Fredericia, Tlf. 151. (Næstfmd).

Gasværksbestyrer S. Johansen, Gilleleje.

Direktør, Civilling. Jul. Hansen, Strandvejs Gasværket, Hellerup.

Gasværksbestyrer A. Rasmussen, Svendborg.

Overl., cand. polyt. Rich. Jakobsen, Københavns Belysningsvæsen.

Forretningsfører for »Gasteknikeren«: Civilling. H. P. Andreasen, Gasværket, Horsens.

Danske Gasværkers Tjære Kompagni A/S.

Amtsraadsmedlem I Nørgaard, Lyngby, Tlf. 792. (Formand).

Raadmand, Civillingenlør J. R. Fenger, Aarhus, Tlf. 5808. (Næstformand).

Fhv. Borgmester Ferd. Jensen, Svendborg.

Skoleinspektør A. K. Rendrup, Nykøbing F., Tlf. 570.

Forpagter H. Kragh-Olsen, Tybrind.

Borgmester E. Thøgersen, Frederiksværk.

Malermester H. Bondesen, Nyborg. Borgmester Voldhardt Madsen, Skive, (valgt af Købstadforeningen).

Redaktør Vilh. Nielsen, Ringkøbing, Tlf. 63 og 71, (valgt af Købstadforeningen).

Bestyrelsens Sekretær: Direktør Erik I. Sørensen.

Direktør: Civillingenlør Chr. Holt, Nyborg, Tlf. 656.

Dansk Kommunalarbejderforbund.

Thorvaldsensvej 2, Kbhvn. V., Tlf. Luna 1975.

Medlemsantal: 15760.

A. C. Hansen, Kirkevej 22, Brønshøj, Tlf. Bella 1783 (Formand).
 H. Tornkjær, Rasmus Rasks Vej 4 2, Valby, Tlf. Valby 2855 v.
 Helmuth Andersen, Wilkensvej 10, Kbhvu. F., Tlf. Fasan 3660.
 Hans Lassen, Kabelejevvej 7, St., Brh., Tlf. 5740.
 Frode Danielsen, N. Søgade 41 St., Kbh. K., Tlf. Byen 6390.
 Alfred Falkenberg-Nielsen, Højstrupvej 83, Brønshøj, Tlf. Bella 897.
 Aksel Hansen, Kantorparken 11 3 tv., Kbhvn. NV., Tlf. Søborg 3407.
 Fru B. Brasch, Enghave Plads 7 4, Kbhvn. V., Tlf. Vester 6300.

Dansk kommunalt Tjenestemandsbund.

Stiftet 14. Januar 1917. Omfatter fastansatte Tjenestemænd i Amis-, Købstads- og Sognekommuner.
 M. P. Madsen, Hjortholmgaard, Holte pr. Glamsbjerg, Tlf. 358 (Formand).
 Ingeniør Hj. Ørnholdt, Schroldamsvej 2, Charlottenlund (Næstformand).
 Forvalter N. P. Pedersen, »Bækkedal«, Gugvej, Aalborg (Kasserer).
 Vandværksassistent Gustav Jensen, Hillerød, Tlf. 125.
 Konstruktør H. P. Hansen, Hesselgade 16, Nyborg, Tlf. 916.
 Bestyrer M. P. Madsen, Hjortholmgaard, Holte pr. Glamsbjerg, Tlf. 358.

Dansk Politiforbund.

Kontor: N. J. Fjords Allé 8, Kbhvn. V., Tlf. C. 12154 og C. 12124.
 Formand: Politiasistent A. Schytt Larsen, Jagtvej 2, Kbhvn. N., Tlf. Nora 7116.
 Næstformand: Politiasst. S. Ørsbo, Nordre Allé 4, Kbhvn. Valby, Tlf. Valby 5220.
 Hovedkasserer: Overpolitibetj. Poul Jensen, Minervavej 46, Kbhvn. Vanløse, Tlf. Rødovre 1180.

De danske Plejehjemsforeninger.

Birkebakken 19, Holte, Tlf. 1318.
 Socialinspektør Kr. Blach, Socialkontoret, Vejle, Tlf. 1525, (priv. 2783) (Overbestyrelsens Formand).
 Sognepræst P. Pedersen, Skydebjerg pr. Aarup, Tlf. Aarup 162.
 Læge F. V. Hasle, Fredericia, Tlf. 600.
 Se endvidere Børnesagens Fællesraad.

Den danske Dommerforening.

Stiftet 21. September 1900, reorganiseret 1. Januar 1918 ved Medoptagelse af Dommere ved Retterne i København og Viborg. Medlemsantal: 225.
 Civildommer Hj. Ringberg, Odense, Tlf. 5393 (Formand).
 Højesteretsdommer Fr. Helse (Næstformand).
 Civildommer E. Olrik, København.
 Dommer Fabritius Tengnagel, Aarhus.
 Landsdommer F. Lucas, Hellerup.
 Dommer Arne Fog. Fjerritslev.

Kriminaldommer E. Lunøe, Odense, Tlf. 5411. (Sekretær).
 Byretsdommer Mogens Hvidt, Ø. Farimagsgade 93, Ø., Tlf. Triia 307.
 Landsdommer T. Gjerulff, Viborg.

Den danske Købstadforening.

Omfatter Købstadkommuner og Handelspladser udenfor København. Kontor: Gyldenløvesgade 11, Kbhvn. V., Tlf. Central 14788, Rigstelefon 45.
 Borgmester Woldhardt Madsen, Skive (Formand).
 Landsretssagfører P. Svanholm, Aalborg.
 Fhv. Borgmester Ferd. Jensen, Svendborg.
 Borgmester S. Schvitz, Helsingør.
 Redaktør Vilh. Nielsen, Ringkøbing, Tlf. 63 og 71.
 Fhv. Borgmester L. Høyer-Nielsen, Esbjerg.
 Generalsekr. Poul Sørensen, Roskilde (Næstformand).
 Foreningens Direktør: Overretssagfører N. C. Lissau.
 Til Foreningen er følgende Virksomheder knyttede: Købstadkommunernes Laaneforening, Købstadkommunernes gensidige Forsikringsforening, Kommunernes Pensionsforsikrings A/S, Sammenslutningen af danske Havne, Kommunernes Kulkontor, Danske Gasværkers Tjære Kompagni A/S, Foreningen af købstadkommunale Elektricitetsværker, Foreningen af kommunale Gasværker.

Den danske Landinspektørforening.

Stiftet 30. August 1875. Medlemsantal 290.
 Stiftslandinspektør J. L. Mosbech, Tønder, Tlf. 34. (Formand).
 Landinspektør O. Budiz, Evaldsgade 10, Kbh. N., Tlf. C. 4818 og 4940.
 Landinspektør A. L. Birk, Hjørring, Tlf. 127.
 Landinspektør Erik V. Harboe, Dronningsgaardsallé 73, Holte, Tlf. 1314. (Næstformand).
 Landinspektør Kay Lauritzen, Aalekistevej 44, Vanløse.
 Kontorchef i Landbrugsmin. Knud Nielsen, Øster Paradisvej 13, Holte, Tlf. 1612.
 Landinspektør Sv. Nielsen, Aarhus, Tlf. 1386.
 Landinspektør C. A. Petersen, Vesterbrogade 35, Khv. V., Tlf. C. 2176.
 Landinspektør Søren Windinge, Kolding.

Danske Vandværksbestyreres tekniske Forening.

Medlemstal: 121.
 Driftsbestyrer P. W. Andreasen, Ringsted, Tlf. 500 og 164. (Formand).
 Direktør, Civiling. L. Thielens Andersen, Haderslev (Næstformand).
 Driftsbestyrer, Ing. Cl. Hansen, Aabenraa (Kasserer).

Vandværksbestyrer Villy Nielsen, Odder (Sekretær).
Vandværksbestyrer, Civiling. G. O. Andrup, Odense.

De samvirkende Sogneraadsforeninger i Danmark.

Stiftet 22. November 1899. Omfatter samtlige Landkommuner i Danmark. Samvirksomhedens Bestyrelse består af Formændene for de enkelte Amtsraads kredses Sogneraadsforeninger. Adresse: Ny Kongensgade 15, Kbh. K.
Formand: Folketingsmand Edv. Sørensen, Prinsessegade 23, Kbhvn. K., Tlf. Sundby 8790.
Næstformand: Sogneraadsfmd. Jacob Nielsen, Bjerreby pr. Svendborg. Tlf. 227.
Kasserer: Sogneraadsformand, Overdyrlæge J. A. Larsen, Aars, Tlf. 170.
Sekretær: Kontorchef i Indenrigsmin. M. Edelberg, Engmosevej 5, Charlottenlund, Tlf. Ordrup 5938.
Formand for Overenskomstspørgsmålet: Sogneraadsformand Johs. Hansen, Taars, Tlf. 106.
Overenskomststudvalgets Sekretær: Fuldmægtig i Indenrigsmin. E. O. Castberg, Strandboulevard 12, Kbhvn. Ø., Tlf. Øbro 2251.
Aabenraa Amt: Sogneraadsformand P. Chr. Petersen, Svejlund pr. Hellevad. Tlf. Hellevad 61y.
Aalborg Amt: Sogneraadsformd., Overdyrlæge J. A. Larsen, Aars, Tlf. 170.
Aarhus Amt: Amtsraadsmedlem Richard Rasmussen, Mundelstrup, Tlf. 20.
Assens Amt: Sogneraadsformand Chr. Johannessen, Haarby, Tlf. 70.
Bornholms Amt: Sogneraadsformand Konrad Munch, Pedersker, Tlf. 43.
Frederiksborg Amt: Sogneraadsformand P. D. Jensen, Lyng, Tlf. 35.
Haderslev Amt: Sogneraadsformand Peter Dahl, Aarøund, Tlf. Øsby 78 x.
Hjørring Amt: Sogneraadsformand Johs. Hansen, Taars, Tlf. 106.
Holbæk Amt: Sogneraadsformand Ulrik Olsen, Føllenslev, Tlf. Snerlinge 165.
Københavns Amt: Sogneraadsformand Rich. Jacobsen, Kastrup, Tlf. 531.
Maribo Amt: Amtsraadsmedlem, Sogneraadsformand Rich. Bech, Hunseby pr. Maribo, Tlf. Maribo 574.
Odense Amt: Sogneraadsformand, Amtsraadsmedl. Jens Pedersen, Dyrupgaard pr. Fruens Bøge, Tlf. Dalum 95.
Præstø Amt: Sogneraadsformand Niels Geert-Jørgensen, Snesere, Tlf. Tapernøje 0.
Randers Amt: Folketingsmand Edv. Sørensen, Prinsessegade 23, Kbh. K., Tlf. Sundby 8790.
Ribe Amt: Sogneraadsformand Gotfred Knudsen, Holsted, Tlf. 93.
Ringkøbing Amt: Sogneraadsformand Chr. Frils, Nr. Felding, Tlf. Idum 6.
Roskilde Amt: Sogneraadsformand Aage Ellisen, Lyndby pr. Kirkehyllinge, Tlf. Bavnehøj 13.

Skanderborg Amt: Sogneraadsformand Rasmus Andersen, Hørning, Tlf. 70.
Sorø Amt: Sogneraadskasserer Otto Johansen, Terslev pr. Haslev, Tlf. Terslev 11.
Svendborg Amt: Sogneraadsformand Jacob Nielsen, Bjerreby pr. Svendborg, Tlf. Landet 227.
Sønderborg Amt: Amtsraadsmedlem Sogneraadsformand Hans Hansen, Stevning pr. Svenstrup Als, Tlf. Svenstrup Als 3.
Thisted Amt: Sogneraadsformand Marius Christensen, Harring pr. Hørdum, Tlf. Koldby 32.
Tønder Amt: Sogneraadsformand Jørgen Tingler, Lunde pr. Bylderup Bov, Tlf. Bylderup Bov 7224.
Veje Amt: Sogneraadsformand J. Jensen, Rørbæk pr. Vesterlund, Tlf. Vester 10.
Viborg Amt: Sogneraadsformand N. Overgaard Jensen, Tapdrup pr. Viborg, Tlf. Viborg 789 B.

Forebyggende Børneværn.

Sammenslutning af bestyrelser for forebyggende Børneforsorgsinstitutioner i Danmark. Stiftet 1926.
Forretningsudvalg (valgt Oktober 1950): Borgerrepræsentant, Fru Mathilde Nielsen, Nebbegaardsbakken 30, København NV., Tlf. Bella 6130 (Landsformand).
Kommunelærer Børge Jensen, Kildemarksvej 62, Næstved, Tlf. 2072 (Sekretær).
Fru Kirsten Nielsen, Nørregade 29, Ringsted, Tlf. 141 (Hovedkasserer).
Sognepræst Fritz Lerche, Islands Brygge 11, Kbhvn. S., Tlf. Amager 309 (Næstformand).
Skoleinspektør H. C. Hansen, Graasten, Tlf. 1135.
Forstander Rasmus Jensen, Læssøegade 110, Odense, Tlf. 2938.
Se endvidere Børnesagens Fællesraad.

Foreningen af Byraadssekretærer.

Stiftet 6. Juni 1920. Medlemsantal: 36.
Byraadssekretær, cand. jur. J. P. Langdal, Horsens, Tlf. 1801. (Formand).
Kommunaldir., exam. juris Søren Hansen, Odense, Tlf. 72.
Kommunaldirektør, exam. juris, O. Christensen, Svendborg, Tlf. 1904. (Kasserer).

Foreningen af danske Købstæders Ligningskommissioner.

Stiftet 21. August 1911. Omfatter 79 af Landets Ligningskommissioner.
Pantefoged Otto Nielsen, Nykøbing F., Tlf. 766. (Formand).
Pantefoged C. Schmidt, Kolding. (Næstformand og Sekretær).
Navigationsskoleforstander L. Rasmussen, Svendborg, Tlf. 422. (Kasserer).
Overtrafikkontrolør N. C. Jensen, Roskilde.

Stationsforstander A. Gade, Bogense.
 Distriktsleder P. K. Jensen, Haderslev.
 Landinspektør Daniel Kristensen, Her-
 ning.
 Valgt af Købstadforeningen:
 fhv. Borgmester E. Retoft, Frederiks-
 sund.
 Købmand Niels Larsen, Aalborg.

Foreningen af Elektricitetsværks- bestyrere.

Medlemstal: 143.
 Direktør J. Møller, Esbjerg, Tlf. 3093.
 (Formand).
 Direktør Poul Madsen, Assens, Tlf. 501.
 Direktør H. Bekkevold, Horsens, Tlf. 42
 Driftsbestyrer Chr. Schmidt, Rønne,
 Tlf. 230.
 Driftsbestyrer Leo Mogensen, Slagelse,
 Tlf. 543.

Foreningen af kommunale Embeds- mænd.

Stiftet 9. August 1935 — udvidet 12.
 September 1947. Medlemstal: 350.
 Kæmmer Erik Als, Viborg, Tlf. 2200.
 (Formand).
 Kontorchef Johs. Christiansen, Glostrup,
 Tlf. 801. (Næstformand).
 Kontorchef H. Hinrichsen, Randers,
 Tlf. 3600 (Skr. og Kass.).
 Kommuneseekretær Viggo Blønd, Graa-
 sten, Tlf. 1230.
 Socialinspektør P. Mahnkopf Hansen,
 Slagelse, Tlf. 1752.
 Kæmmer A. Henriksen, Kolding, Tlf.
 1800.
 Kæmmer C. R. Jacobsen, Skanderborg,
 Tlf. 349.
 Kommuneseekretær K. Buch Madsen,
 Vissenbjerg pr. Bred, Tlf. Skalbjergr
 63.
 Kæmmer K. Svensson, Vraa-Em pr.
 Vraa, Tlf. 143.

Foreningen af kommunale Gasværker.*)

Fhv. Borgm. Ferd. Jensen, Svendborg,
 Tlf. 1514. (Formand).
 Civiling. Johannes Rahbek, Stege.
 Fhv. Borgm. L. Høyer-Nielsen, Esbjerg.
 Fhv. Borgm. W. Villumsen, Roskilde.
 Borgmester M. Pedersen, Ringkøbing.
 Borgmester Woldhardt Madsen, Skive
 (valgt af Købstadforeningen).
 Købmand Henrik Jørgensen, Randers
 (valgt af Købstadforeningen).
 Sekretær: Direktør Erik I. Sørensen.

Foreningen af Købstadkommunale Elektricitetsværker.*)

Borgmester J. V. Werner, Odense, Tlf.
 1863. (Formand).
 Redaktionssekretær Hans Bagge, Sla-
 gelse (Næstformand).

*) Tilnlyttet Den Danske Købstadfor-
 ening.

Borgmester O. Struck, Korsør, Tlf. 593.
 Raadmand, Civiling. J. R. Fanger, Aar-
 hus, Tlf. 5808.
 Folketingsmand M. Larsen, Kolding,
 Tlf. 1933.
 Fhv. Borgm. L. Høyer-Nielsen, Esbjerg
 (valgt af Købstadforeningen).
 Direktør Erik Scheibel, Odense, Tlf. 55
 (valgt af Købstadforeningen).
 Sekretær: Direktør Erik I. Sørensen.

Foreningen af Pantefogeder i Danmark.

Stiftet 1. December 1929. Medlemsantal:
 430.
 Kommunefoged Kornelius Pedersen,
 Helsingør (Formand).
 Pantefoged P. Hede, Hobro (Næstfor-
 mand).
 Pantefoged K. Jæger, Viborg (Kasserer).
 Pantefoged Uffe Skjøttgaard, Viby J.
 (Sekretær).
 Pantefoged L. P. Lassen, Rødovre.
 Pantefoged K. Frederiksen, Kalundborg.
 Pantefoged Martin Hansen, Næstved.
 Pantefoged C. Christensen, Vissenbjerg.
 Pantefoged J. Stæhr, Rind pr. Herning.
 Pantefoged Poul Kock Frederiksborg,
 Hillerød.
 Pantefoged Anders Svendsen, Ry.
 Pantefoged F. Terp, Padborg.
 Pantefoged H. Kirkegaard, Vejgaard pr.
 Aalborg.
 Forretningsudvalg og Redaktionsudvalg:
 Kommunefoged Kornelius Pedersen.
 Pantefoged P. Hede.
 Pantefoged K. Jæger, Viborg.
 Pantefoged Uffe Skjøttgaard, Viby J.

Foreningen af Politimestre i Danmark.

Stiftet 21. September 1919. Medlemsan-
 tal: 73.
 Politimester E. Hock, Aarhus, Tlf. 13000.
 (Formand).
 Politimester H. H. Volquartz, Randers,
 Tlf. 4000 (Næstformand).
 Politimester E. Jersing, Frederikssund,
 Tlf. 748.
 Politimester E. Brix, Aabenraa, Tlf. 2525.
 Politimester E. V. Reinsrup, Blegdams-
 vej 4. Kbhvn. N., Tlf. C. 3293.

Foreningen af raadgivende Ingeniører.

Stiftet 1904. Medlemsantal: 123; Adresse:
 Palægade 3, Kbh. K., Tlf. Palæ 6980 og
 6577.
 Civilingeniør H. Peschardt-Hansen, V.
 Farimagsgade 31, Kbhvn. V., Tlf. C.
 3377. (Formand).
 Civilingeniør A. Moe, Bernstorffsgade
 21, V., Tlf. Palæ 3000. (Næstformand).
 Civilingeniør E. Ramsing, Stockholms-
 gade 25, Kbh. Ø., Tlf. 5227 (Kasserer).
 Civilingeniør Erik Carlsen, Palægade 3,
 Kbh. K., Palæ 6980 og 6577.

Civillingenlør Jørgen Koch, Nyhavn 63, Kbhvn. K., Tlf. Central 6447, Rigstlf. 228.

Civillingenlør A. Monles, Hans Jensensvej 20, Hellerup, Tlf. Gentofte 230.

Civillingenlør E. Kragh-Nielsen, Kong Christians Allé 8, Aalborg, Tlf. 865.

Civillingenlør Søren Rasmussen, Kongeløddet 13, Charlottenlund, Tlf. Ordstrup 6327.

Foreningen af Socialinspektører.

Medlemsantal: 102.

Socialdirektør Johs. Mortensen, Albanigade 23 C, Odense, Tlf. 1611 (Formand).

Afdelingschef H. C. Wigh Hejlesen, S. Fasanvej 59, Kbhvn. F., Tlf. Godthaab 9266 (Næstformand).

Socialinspektør Mankopt Hansen, Torvegade 1, Slagelse, Tlf. 1752 (Kasserer).

Socialdirektør, cand. jur. Orla Jensen, Holmevej 9, Aarhus, Tlf. 8302.

Socialinspektør Kr. Blach, Kildesvej 35, Vejle, Tlf. 2783.

Foreningen af Sygehuseleger i Provinsen.

Overlæge, Dr. med. M. Siggaard-Andersen, Aminentorpsvej 11, Hellerup, Tlf. Helrup 6406. (Formand).

Overkirurg A. Juul, Holstebro, Tlf. 550.

Overkirurg, Dr. med. Børge Heiberg, Holbæk, Tlf. 41.

Overlæge E. de Fine Licht, Hellerup, Tlf. Helrup 3856.

Overlæge S. Dalsgaard, Kellerup, Tlf. 13.

Overlæge A. Jessing, Dronninglund, Tlf. 84.

Sekretær og Kasserer: LRSagf. Holger Oht, Vimmelskaft 47, Kbhvn. K.

Foreningen for Optagelses- og Lærlingehjem.

Forstander M. Knudsen, »Roskilde Hvil« Roskilde, Tlf. 260. (Formand).

Forstander G. Petersen, »Egevang«, Nærum.

Forstander Kaj Thøfner, Frederiksberg Lærlingehjem, S. Fasanvej 16, Kbh. F.

Fru Forstander N. Kjelstrup, Drejens Optagelseshjem, Kolding.

Forstanderinde, Frk. Ella Jensen, Statsoptagelseshjemmet »Frederikslund«, Holte.

Se endvidere Børnesagens Fællesraad.

Foreningen for Skolehjem, Ungdomshjem og Fredshjem.

Forstander P. Olsen, Bøglidgaard pr. Kellerup, Tlf. Kellerup 36. (Formand).

Forstander, cand. theol. N. P. Hjermland, Holsteins Minde, Fuglebjerg, Tlf. 4.

Forstanderinde, Frk. P. Thomsen, Ungdomshjemmet »Skovly« pr. Vedbæk, Tlf. Nærum 47.

Forstanderinde Frk. Anna Nyborg Kristensen, Hylleholt Fredshjem, Fakse Ladeplads, Tlf. 101.

Se endvidere Børnesagens Fællesraad.

Frederiksberg Kommunalforening.
Stiftet 27. November 1908. Medlemsantal: ca. 500.

Hospitalsforvalter Tage Reiff, Hoffmeyersevej 67, Kbhvn. F., Tlf. Damsø 7940. (Formand).

Kontorchef A. Rygaard-Andersen. (Næstformand).

Ingenlør E. G. Gøtzsche. (Kasserer).

Overassistent J. P. Jensen. (Sekretær).

Overassistent K. Høgermann.

Bibliotekar, Fru B. Rühl-Jensen.

Assistent J. Hjermland Olsen.

Fællesorganisationen af Landkommuner ved bymæssig Bebyggelse.

Stiftet 10. April 1915.

Flv. Sogneraadsformand Kaj Jensen, M.F., Birkerød, Tlf. 546 (Formand).

Sogneraadsformand P. M. Madsen, Dalum, Fruens Bøge, Tlf. Dalum 162. (Kass.).

Sogneraadsformand H. H. Flintholm, Bræmninge, Tlf. 178.

Sogneraadsformand R. Sørensen, Nørre Tranders.

Sogneraadsformand O. I. Offeren, M.L. Aabyhøj, Tlf. 2.

Proprietær N. Porse, Birkerød.

Sogneraadsformand J. Jespersen, Farum, Tlf. Farum 32.

Fællesraadet for Havekultur og Landskabsgartneri.

Frederiksberg Runddel 3A, Kbhvn. F., Tlf. Godthaab 44 og 48.

Kgl. Haveinspektør Alfr. Carlsen, Frederiksberg Runddel 3A, Kbhvn. F., Tlf. Godthaab 48 (Formand).

Kirkegaardsinspektør O. Raahauge Askegaard, Assistskirkegaard, Odense, Tlf. 283 (Næstformand).

Fællesraadet er delt i fire Sektioner:

Sektionen for Anlægsgartneri, Formand: Kommunegartner Valdemar Hansen, C. F. Richsvej 75, Kbhvn. F.

Havearkitektsektionen, Formand: Havearkitekt Georg Boye, Grønning, Kokkedal.

Sektionen for Kirkegaardsvæsen, Formand: Kirkegaardsinspektør J. Graven, Svendborg.

Sektionen for Privatgartneri, Formand: Kommunegartner H. Pagh-Andersen, Hovedgaden 74, Bagsværd.

Kommunale Kontorfunktionærers Landsklub.

Underafdeling af »Dansk Handels- og Kontomedhjælperforbund«, Vestre Boulevard 43, Kbhvn. V., Tlf. C. 143 og 8143. — Medlemsantal: ca. 62,000. —

Formand: Erling Dinesen.

Medlemsantal: 6000.

Skatteinspektør Viggo Hougaard, Holbæk. (Formand).

S. Boje, København.

P. H. Andersen, Odense.

P. Mikkelsen, Rønne.

Børge Wadland, København.

L. Kajberg, Slagelse.
Rudolf Jensen, Aarhus.
M. Boisen, Haderslev.
Emil Borregaard Andersen, Aalborg.

Kommunernes Kulkontor.*)

Fhv. Borgm. L. Høyer-Nielsen, Esbjerg
(valgt af Købstadforeningen) (Formand).

Varemægler Carl Sørensen, Svendborg,
Tlf. 17, 477, 609. (Næstformand).

Direktør Ove Jensen, Horsens.
Tømremester Aksel Andresen, Rønne,
Tlf. 787.

Borgmester M. Pedersen, Ringkøbing,
Tlf. 149.

Generalsekr. Poul Sørensen, M.F., Roskilde
(valgt af Købstadforeningen).

Folketingsmand M. Mørk, Helsingør.
Kontorets Leder: Direktør Erik I. Sørensen.

Kommunernes Pensionsforsikrings A/S.*)

Gyldenløvesgade 11, Kbh. V.,
Tlf. C. 14788 og Rigs-Tlf. 45.

Bestyrelse:

fhv. Finansminister H. P. Hansen, Slagelse. (Formand).

Viceborgmester I. C. Sørensen, Aarhus.
(Næstformand)

Borgmester N. Aibrechtsen, Køge.
Kæmner P. Mikkelsen, Rønne.
Direktør B. Drachmann, København.
Borgmester Ingv. Arent, Fredericia.
Borgmester Willy Sørensen, Vejle.
Købmand Ove Nielsen, Nyborg.
Borgmester A. Lading Petersen, Nykøbing S.
M.F., Snedkermester O. Kryger, Helsingør.

Overdyrlæge I. A. Larsen, Aars.
Kontorchef N. Kjærsgaard Nielsen, Slagelse.
Socialinspektør V. Mossin, Fredericia.
Arbejdsmand Alfred Bøje Busch, Aarhus.

Administration:
Direktør: Carl E. Schultz.
Aktuar Else Damgaard Nielsen.
Kontorchef G. Jørgensen.
Ekspeditionssekretær P. Bohsc.

Kristelig Forening for Børneforsorg.

Stiftet 9. September 1898.
Kontor: Rosengården 12^s, Kbhvn. K.,
Tlf. Central 8174, Postkonto 22878.
Formand: Professor, Dr. theol. Flemming Hvidberg, M.F., Tonyvej 22,
Charlottenlund, Tlf. Ordруп 5005.
Kontorchef: Th. Madsen, Lyngby, Tlf. 2765.
Se endvidere Børnesagens Fællesraad.

Kæmnerforeningen i Danmark.

Stiftet 9. November 1913. Medlemmer i samtlige Købstæder.

*) Tilknyttet Den danske Købstadforening.

Kommunaldirektør Axel Nielsen, Randers, Tlf. 3600. (Formand).

Kæmner S. Hjarsø, Køge. (Næstformd.).
Kæmner, exam. jur. J. N. Skov, Nyborg. (Kasserer).

Økonomidirektør, cand. polit. E. Tjørnehøj, Aarhus. (Sekretær).
Kontorchef V. Hedegaard Jensen, Hillerød.

Københavns Kommunalforening.

Vestre Boulevard 4, Kbh. V., Tlf. Palæ 2086 (12—17).

Medlemsantal pr. 1/1 1950 4290 (Foreningen Københ. Kommunes Embedsmænd 864, Kommunal Assistentforening 2804, Foreningen af Københavns Kommunes tekn. Tjenestemænd 239, Københavns kommunale Maskinmesterforening 152, Foreningen af teknikumuddannede Ingeniører 76, Foreningen Københavns Kommunes Bibliotekarer 104, passive Medlemmer 51).

Fuldmægtig Chr. Smidt, Skindergade 28, Kbh. K., Tlf. Palæ 3120. (Formand).

Ekspeditionssekkr. I. A. Hansen, Mølle Allé 10, Valby, Tlf. Valby 1444. (Sekretær).

Fuldmægtig Georg Horst, Dannevirkegade 3, V. (Kasserer).

Overass. Knud Jensen, Vognmandsmarken 68, Ø (Næstformand).

Købstadkommunernes gensidige Forsikringsforening.*)

Fhv. Finansminister H. P. Hansen, Slagelse, Tlf. 107. (Valgt af Købstadforeningen). (Formand).

Kontorchef Oluf Nielsen, Aarhus (Næstformand).

Redaktør Vilh. Nielsen, Ringkøbing, Tlf. 71. (Valgt af Købstadforeningen).

Borgmester Alfr. Hansen, Holbæk.
Borgmester Ferd. Jensen, Svendborg.

Borgmester Vilh. Melgaard, Slagelse.
Fhv. Borgmester, Bankdirektør H. Balling, Hobro.

Direktion: Administ. Direktør Carl E. Schultz og ORSagf. N. C. Lissau, Gyldenløvesgade 11, Kbhvn. V., Tlf. C. 14788.

Købstadkommunernes Laaneforening.*)

Borgmester Marius Nielsen, Nakskov, Tlf. 1001. (Formand).

Borgmester, Bankdirektør J. Poulsen, Tønder. (Næstformand).

Fhv. Borgmester C. E. Christiansen, Maribo, Tlf. 13. (Valgt af Købstadforeningen).

Købmand L. Pedersen, Struer. (Valgt af Købstadforeningen).

Skibsmægler Halfdan Rasmussen, Nakskov, Tlf. 108.

Raadmand P. Olesen, Haderslev.
Borgmester S. Schytz, Helsingør, Tlf. 1300.

Administrerende Direktør: Carl E. Schultz, Gyldenløvesgade 11, Kbhvn. V., Tlf. C. 14788.

Landsforeningen af Ledere m. fl. ved Forsorgsinstitutioner i Danmark.

Stiftet den 24. November 1935. Medlemsantal: 354.
Inspektør V. Christophersen, Sundholm, Kbh. S., Tlf. C. 9468 (Formand).
Bestyrerinde Fru D. Hansen, De gamle Hjem, Maribo, Tlf. 385. (Næstfmd).
Forvalter M. Sanddahl, Arbejdsanstalten Sundholm, Kbh. S., Tlf. Amager 6217. (Sekretær).
Bestyrerinde, Frk. Oda Grau, De Gamles Hjem, Risskov, Tlf. 9303. (Kasserer).
Forvalter Svend Aage Hansen, De Gamles Hjem, Esbjerg, Tlf. 133.

Landsforeningen af Kommunesekretærer for Landkommunerne.

Stiftet 18. December 1926. Medlemsantal: 478.
Økonomichef Frode Rasmussen, Raadhuset, Lyngby, Tlf. 3000. (Formand).
Kommunesekretær Vilgo Blønd, Graasten, Tlf. 1230.
Kommunesekretær Poul H. Mathiasen, Tingsted, Nykøbing Fl. Tlf. 97.
Kammer E. Kjærsgaard, Odder, Tlf. 353.
Kommunesekretær E. Knudsen, Stenløse, Tlf. 28 (Kasserer).
Kommunesekretær, Fru Ruth Sløk, Lumby pr. Beldringe, Tlf. Lunde 126.
Kammer K. Svensson, Vraa, Tlf. Vraa 16.

Sammenslutningen af danske Havne.*)

Folketingsmand M. Larsen, Kolding. (Valgt af Købstadforeningen). (Formand).
Skibsmægler, Konsul Halfdan Rasmussen, Nakskov. (Næstformand).
Sagfører A. Thulstrup, Haderslev, Tlf. 635 og 655.
Borgmester A. I. Petersen, Nykøbing M. Købmand Asger Mathiasen, Nykøbing M. (Valgt af Købstadforeningen).
Borgmester J. Arnt, Fredericia.
Varemægler Carl Sørensen, Svendborg.
Borgmester Marius Nielsen, Nakskov, Tlf. 1001.
Forretningsfører N. Jørgensen, Odense, Tlf. 5874.
Sekretær: ORSagf. N. C. Lissau, Gyldenløvesgade 11, Kbhvn. K., Tlf. C. 14788.
Forretningsudvalg: Formanden, Næstformanden og Borgm. Marius Nielsen.

Sammenslutningen af kommunale Ungdomsudvalg.

Købmagergade 2A, Fredericia, Tlf. 1546. Postkonto 71002.

*) Tilknyttet Den danske Købstadforening.

Sammenslutningen af Købstædernes sociale Udvalg.

Stiftet 17. Oktober 1936. Der er tilsluttet 72 Købstæders sociale Udvalg. Sammenslutningen har et Samarbejde med Købstadforeningen, idet denne udpeger 2 Medlemmer til Sammenslutningens Bestyrelse, og idet Sammenslutningens Bestyrelse er Medlemmer af Købstadforeningens Repræsentantskab.
Raadmand Chr. Nielsen, Aarhus, Tlf. 4533. (Formand).
Skoleinspektør C. D. Nygaard, Kolding, Tlf. 1945. (Næstformand).
Pantefoged L. M. Nielsen, Finsensgade 64, Esbjerg, Tlf. 1207.
Overlærer Peter Knudsen, Nyborg, Tlf. 72.
Fru Emilie Rasmussen, Fjordsgade 23, Horsens.
Læge, Fru Margrethe Jacobsen, Viborg, Tlf. 370.
Redaktør Th. Wellejus, Viborg, Tlf. 9.
Borgmester Wm. Willumsen, Roskilde. (Udpeget af Købstadforeningen).
Fabrikant Asger Jensen, M.F., Randers, Tlf. 3558. (Udpeget af Købstadforeningen).
Skr. og Kass.: Direktør, cand. jur. Orla Jensen, Socialkontoret, Aarhus, Tlf. 9030. (Bolg Holmevej 9, Tlf. 83921).

Skatteinspektørforeningen.

Medlemsantal: 101.
Skatteinspektør, cand. oec. B. Nellemann, Kolding, Tlf. 1800. (Formand).
Skatteinspektør O. Hansen, Esbjerg.
Skatteinspektør H. Barlyng, Nykøbing F. Ekspeditionssekr. C. Søelberg, Aalborg.
Ligningsinspektør Axel Nielsen, Søllerød.

Skatteraadforeningen.

Stiftet 20. December 1904. Omfatter samtlige Skatteraad.
Skatteraadformand Axel E. Jensen, Fredericia, Tlf. 1157. (Formand).
Skatteraadformand Axel Sørensen, M.F., Ruglykke pr. Hatting, Tlf. 62.
Skatteraadmedlem M. E. Jensen, Charlottenlund, Tlf. Ordrup 4766.
Skatteraadformand A. Svendsen, Lille Gjedvedgaard pr. Gjedved. Tlf. Gjedved 51.
Skatteraadformand Lyngvang, Holckenhavn, Nyborg, Tlf. 221.
Skatteraadformand H. P. Hansen, Maribo, Tlf. 359.
Skatteraadmedlem Chr. Ballmann, Oure, Tlf. Vejstrup 70.
Sekretær: Ekspeditionssekr. i Skattedepartementet J. Høyrup Nielsen, Trancgaardsvej 59, Hellerup, Tlf. Helrup 4938.

Stads- og Havneingeniørforeningen i Danmark.

Medlemsantal: 93.
Kommuneingeniør J. A. C. Rastrup,

Raadhuset, Kongens Lyngby, Tlf. 3000. (Formand).
 Stads- og Havneing. A. Grum-Schwen-
 sen, Fredericia. (Kasserer).
 Stads- og Havneing. Svend Laurent-
 zius, Køge. (Sekretær).

Sygehusforeningen i Danmark.

Medlemsantal: 111 Sygehuse.
 Bestyrelse:
 Landstingsmand P. J. Ravn, Hadsund
 Tlf. 136. (Formand).
 Fhv. Borgmester Ferdinand Jensen,
 Svendborg, Tlf. 1517. (Næstformand).
 Amtmand A. V. Karberg, Ringkøbing,
 Tlf. 5.
 Landstingsmand M. C. Korsgaard, Tøt-
 trupgaard pr. Hørdum, Tlf. Koldby
 (Thy) 12.
 Gaardejer Niels Hansen, Marbjerg, He-
 dehusene, Tlf. 50.
 Fagforeningsformand Aage Bjørn Ja-
 cobsen, Aabybro, Tlf. 54.
 Borgmester Woldhardt Madsen, Skive,
 Tlf. 632.
 Landstingsmand O. J. Offersten, Aaby-
 høj, Tlf. 2.
 Administrationschef P. Stochholm, Hol-
 te, Tlf. Frederiksdal 6524.
 Folketingsmand Poul Sørensen, Ros-
 kilde, Tlf. 312.
 Fhv. Borgmester W. Willumsen, Ros-
 kilde, Tlf. 415.
 Forretningsudvalg:
 P. J. Ravn, (Formand).
 Fhv. Borgmester Ferdinand Jensen.
 Landstingsmand M. C. Korsgaard.
 Foreningens Kontor: Gyldenøvesgade
 11, Kbhvn. V., Tlf. Palæ 2090. Kontor-
 chef: Cand. jur. P. Andersen Rosen-
 dal.

Sygehusinspektørforeningen i Danmark.

Kontorchef, cand. jur. Henry Avnslev,
 Direktoratet for Københavns Hospi-
 talsvæsen, Ø. Farimagsgade 5, K., Tlf.
 Palæ 9570. (Formand).

Sygehusinspektør Aksel Søholm, Amts-
 og Bysygehuset, Odense, Tlf. 102.
 Sygehusinspektør Knud Andersen, Cen-
 tralsygehuset, Slagelse, Tlf. 1900.
 (Kasserer).
 Hospitalsinspektør Niels Marlager, Kø-
 benhavns Amtssygehus, Hellerup, Tlf.
 Gentofte 1200 (Sekretær).
 Hospitalsforvalter O. Hvid-Hansen, Bl-
 spebjerg Hospital, Kbhvn. NV, Tlf.
 Taga 1191.
 Sygehusinspektør C. A. Knudsen, Cen-
 tralsygehuset, Randers, Tlf. 4040.
 Inspektør B. H. V. Melbye, Nervesana-
 toriet Montebello, Helsingør.
 Økonominspektør Johs. Sass Petersen,
 Den Kellerske Aandssvageanstalt,
 Brejning, Jylland, Tlf. Sellerup 101.
 Sygehusinspektør Aksel S. C. Pedersen,
 Amtssygehuset, Kjellerup, Tlf. 300.
 Redaktør af »Tidsskrift for danske Sy-
 gehuse«: Hospitalsinspektør H. Chr.
 Ridter, Øresundshospitalet, Kbhvn. Ø.,
 Tlf. C. 9463.

Foreningen af Vurderingsformænd til Ejendomsskyld.

Stiftet 3. November 1919. Medlemstal:
 150.
 Skyldraadsformand, Husmand Carl Lar-
 sen, Risby Skov pr. Lundby, Tlf.
 Baarse 59. (Formand).
 Vurderingsformand Fred. Vedsø, Ste-
 fansgade 14, Kbh. N., Tlf. Taga 1808.
 (Næstformand).
 Skyldraadsformand, GrdJ. Anders Kri-
 stensen, Hover pr. Muldbjerg, Tlf.
 Hover 12.
 Skyldraadsformand, Landbrugskandidat
 Georg Rasmussen, »Skovly«, Svend-
 borg, Tlf. Svendborg 423. (Kasserer).
 Skyldraadsformand, Landinspektør HJ.
 Kofod, Rønne, Tlf. 2.
 Vurderingsformand, GrdJ. Hans Kæstel,
 Sønderborg, Tlf. Dybbøl 3213.
 Foreningens Sekretær: Kontorchef P.
 Vejstrup, Statens Ligningsdirektorat,
 Christiansborg, Kbh. K., Tlf. C. 10366
 eller 13166.



Foreningen af Raadgivende Ingeniører.

Stiftet 1904.

SEKRETÆR: CIVILINGENIØR ERIK CARLSEN
PALÆGADE 3, KØBENHAVN K., TELEFON PALÆ 6980 OG PALÆ 6577

Foreningens Medlemmer paatager sig teknisk Bistandsydelse vedrørende:
Projektering af alle Slags tekniske Anlæg.
Indhentning af Tilbud og Afslutning af Kontrakt.
Tilsyn med Arbejdets Udførelse.
Aflæverings- og Forbrugsprøver. Driftstilsyn.
Bistand i Tilfælde af Driftsforstyrrelser. Driftsorganisation.
Sagkyndigt Skøn over tekniske Anlæg og Arbejder.
Vurdering af Anlæg, Projekter og Regningskrav.

Den Raadgivende Ingeniør modtager for sit Arbejde Honorar af Bygherren og kun af ham. Det er derfor utiustedeligt og betragtes som uhæderligt at betinge sig eller modtage nogen som helst Rabat, Provisjon eller Gave af Leverandør eller Entreprenør ved Siden af Foromtalte Honorar. En Ingeniør, der gør dette, kan ikke være Medlem af Foreningen af Raadgivende Ingeniører.

Denne Forening, som er stiftet 1904, optager som Medlemmer kun Medlemmer af Dansk Ingeniørforening (Danske Civilingeniørers Forening), som har mindst 5 Aars Praksis, og som selvstændigt beskæftiger sig med Raadgivende Ingeniørvirksomhed.

ARNSTED, E., Raadhushjulsplads 14A, Kbh. V., Tlf. Palæ 5205.

Centralvarme, Fyringskontrol.

BACHE, H. C., Dronningsgaards Allé 18, Holte, Tlf. Holte 826.

Byplaner og alle kommunale Anlæg.

BENDTSEN, B. B., Suomisvej 60, Kbh., Tlf. Luna 1041*.

Konstruktioner og Installationer.

BERNER-NIELSEN, F., V. Farimagsgade 31, Kbh. V., Tlf. 3377* og 1377*.

Tekniske Anlæg ved Bygget.

BERTHESEN, C. A., Frederiksberg Bredegade 20, F., Tlf. Fasan 4141.

Bygningsinstallationer, Vej- og Kloakanlæg.

BERTHESEN, POUL A., (Berthelsen og Jessen), V. Voldgade 14, Kbh. V., Tlf. C. 13895*.

Konstruktioner, Installationer.

BIRCH & KROGBOE, Vester Farimagsgade 31, Kbh. V., Tlf. C. 3377* og 1377*.

Alle Ingeniørarbejder ved Bygget.

BJØRN, M. E. QVISTGAARD, Dampfærgevej 3, Kbh. Ø., Tlf. Palæ 2517 og Palæ 2510.

Industri Anlæg, Driftsøkonomi.

BLOM-ANDERSEN, H. (Knudsen & Sørensen), Amagerbrogade 18, S., Tlf. C. 13313 og 13173.

Jernbeton og Jernkonstruktioner.

BRUUN, PEDER, Svanevænget 12, Kbh. Ø., Tlf. Ryvang 600.

Hus- og Vejbygning, Økonomi.

BRØDSGAARD, O. H., Kampmannsgade 2, Kbh. V., Tlf. C. 2298, C. 9829.

Konstruktioner — Installationer.

BUHL, KNUD R., Svejlagervej 44, Hellerup, Tlf. Hell. 2865.

Konstruktioner, Installationer.

CARLSEN, ERIK, Palægade 3, K., Tlf. Palæ 6980 og Palæ 6577.

Install., Konstruktion, Vej, Kloak.

CHRISTENSEN, EDV. C. (Knudsen & Sørensen), Amagerbrogade 18, S., Tlf. C. 13313 og 13173.

Jernbeton og Jernkonstruktioner.

CHRISTENSEN, STEIN, Kronprinsensvej 2, Kbh. F., Tlf. Godthaab 6593.

Jernbeton, Bygningsinstallationer.

CHRISTIANSEN, KAY, Mogens Balstevs Eftf., Dronn. Tværgade 4, Kbh. K., Tlf. 9690*.

Elektriske Fabriks- og Kraftanlæg.

CLAUSEN, E. B., (Clausen, C. C.), St. Kongensgade 85, Kbh. K., Tlf. C. 2507.

Vand og Gasværker.

CRONE, HARALD (Crone & Koch), Frederiksgade 21, Kbh. K., Tl. C. 6447* og Byen 9828*, Rigstlf. 228.

Hospitals- og Husinstallationer.

DEGN, KNUD, Havnegade 55, Kbh. K., Tlf. C. 351.

Vandbygning, Veje, Jernbeton, Kloak.

DINESEN, J. K., Vesterbrogade 30, Kbh. V., Tlf. Vester 6348.

Installationer, Konstruktioner.

ELLERN, H. OLAF, Gammel Kongevej 6, Kbh. V., Tlf. C. 10793.

Bygningsinstallationer — Kloakanlæg.

FRIIS, OTTO, Stagersallé 23, Kbh. F., Tlf. Fasan 4246.

Industrielle Anlæg.

FRØLUND, JENS E., Ole Borchs Vej 5, Valby, Tlf. Valby 8996.

Bærende Konstruktioner.

GADE, AAGE, Drosselvej 30, Kbh. F., Tlf. Fasan 5505.

Installationer, Konstruktioner.

GOTTHARDT, C., Vester Farimagsgade 31, Kbh. V., Tlf. C. 3377* og 1377*.

Alle Ingeniørarbejder ved Bygget.

HANNEMANN, I. G., Prof. Dr. techn., Tesdorpfsvvej 33 A, Kbh. F., Tlf. Godthaab 6730.

Staal, Jernbet., Træ, Varme, Sanitet.

- HANSEN, HENNING, Palægade 3, K., Tlf. Palæ 6980 og Palæ 6577.
Installationer, Konstruktioner, Vej og Kloak.
- HANSEN, V. A., Raadhusstræde 3, Kbh. K., Tlf. Byen 7280.
Varme, Sanitære Inst., Vej og Kloak.
- HEILMANN, K. (Crone & Koch), Frederiksgade 21, Kbh. K., Tlf. C. 6447* og Byen 9828*, Rigstlf. 228.
Bygningsinst. og Fabriksanlæg.
- HELLEBERG, THOMAS (Birch & Krogboe), Vester Farimagsgade 31, V., Tlf. C. 3377* og 13777*.
Alle Ingentørarbejder ved Byggert.
- HOLM, H. K., Vestersøgade 44, Kbh. V., Tlf. C. 13312.
Kirkeopv., Alle Husinstallationer.
- HOSTRUP-SCHULTZ, J., Højbroplads 5, Kbh. K., Tlf. Byen 4838.
Installationer — Konstruktioner.
- JARVIS, ALEC. C., Vellesøvej 31, Holte, Tlf. Holte 168.
Vand- og Spildevandsrensning.
- JESPERSEN, S. FRIIS, Vesterbrogade 10, Kbh. V., Tlf. C. 5351.
Projektering af Fabriker.
- JESSEN, GERT. (Berthelsen og Jessen), Vester Voldgade 14, V., Tlf. C. 13.895.
Bygningskonstruktioner, Varme, Vej- og Kloakanlæg.
- JØNNSON, WILIBORG (Chr. Ostenfeld), Skjoldsgade 10, Kbh. Ø., Tlf. Øbro 6075 og Øbro 6048.
Bro- og Husbygning, Sportsanlæg.
- JØRGENSEN, JOHS., Lille Kongensgade 1, Kbh. K., Tlf. Palæ 1316, Palæ 1215, Palæ 2020.
Bærende Konstruktioner, Varme-anlæg.
- JØRGENSEN, OTTO JUEL, Asmusens Allé 1, Kbh. V., Tlf. Vester 7749.
Centralvarme, Fyringsøkonomi.
- KEIDING, J., Vasehøjvej 4, Charlottenlund, Tlf. Ordrup 2308.
Kemiske Fabriksanlæg.
- KLINKE, ASGER, (Knud Bræstrups Effit.), Østerbrogade 19, Kbh. Ø., Tlf. C. 7528.
Industrikraftanlæg, Fabriksanlæg.
- KNUDSEN, AX. M. (Knudsen og Sørensen), Amagerbrogade 18, Kbh. S., Tlf. C. 13.313 og 13.173.
Jern- og Jernbetonkonstruktioner.
- KOCH, JØRGEN (Crone & Koch), Frederiksgade 21, Kbh. K., Tlf. 6447* og Byen 9828*, Rigstlf. 228.
Hospitals- og Husinstallationer.
- KREBS, F. H., Gentoftegade 17, Gentofte, Tlf. Gentofte 52.
Elektro- & Maskintekn.-Anl., Fabriksanl. m. m.
- KROG, A. K., (Birch og Krogboe), Vester Farimagsgade 31, Kbh. V., Tlf. 3377 og 13777.
Alle Ingentørarbejder ved Byggert.
- LUND, Kai (Birch og Krogboe), Vester Farimagsgade 31, Kbh. V., Tlf. C. 3377 og 13777.
Alle Ingentørarbejder ved Byggert.
- LUNDSTRØM, H., Rødovrevej 458, Vanløse, Tlf. Bella 5858.
Konstruktioner, Installationer.
- LÜTZHØFT, HANS, Raadhusplads 45, Kbh. V., Tlf. Palæ 1919.
Vand, Varme, Kloaker, Jernbeton.
- MADSEN, HENNING, Skovskellet 47, Holte, Tlf. Holte 1750.
Husbygning.
- MAUSEN, P. E. (Spangenberg & Madsen), Blegdamsvej 124, Kb. Ø., Tlf. C. 8025*.
Kedel- & Kraftanlæg, Vandværker.
- MALMSTRØM, P. E., Markmandsgade 1, Kbh. S., Tlf. Amager 2280.
Konstruktioner, Installationer.
- MEINERTZ, A., Amallegade 35, Kbh. K., Tlf. C. 847.
Bygn.install., Jernbeton, Vejanlæg.
- MOE, A. J., Bernstorffsgade 21, Kbh. V., Tlf. Palæ 3000.
Bærende Konstrukt. — Tilflugtsrum.
- MOGENSEN, A. F., Øresundsallé 33, Dragør, Tlf. Dragør 443.
Havnbyggn., Fundering, Geoteknik.
- MONIES, A., Hans Jensensvej 29, Hellerup, Tlf. Gentofte 230.
Varme, Sanitet, Vand, Kloakanlæg.
- MØLLER, BENT, Højbroplads 15, Kbh. K., Tlf. Palæ 8713.
Konstruktioner, Installationer.
- NIELSEN, N. J., Dr. techn., Torben Oxes Allé 5, Kbh. S., Tlf. Am. 1050 og 4050.
Jernbetonkonstruktioner.
- NIMSKOV, E. D., Højbroplads 15, Kbh. K., Tlf. Palæ 8713.
Konstruktioner, Installationer.
- ORBÆK, P. A. (Spangenberg & Madsen), Blegdamsvej 124, Kbh. Ø., Tlf. 8025*.
Elektriske Anlæg, Fabriksanlæg.
- OSTENFELD, CHR., Dr. techn., Skjoldsgade 10, Kbh. Ø., Tlf. Øbro 6075 og Øbro 6048.
Bro- og Husbyggn., Sportsanlæg.
- PEDERSEN, ULRIK, Tordenskjoldsgade 25, Kbh. K., Tlf. Palæ 26.
Kulturteknisk Vandbygning.
- PESCHARDT-HANSEN, H., Vester Farimagsgade 31, Kbh. V., Tlf. C. 3377 og 13.777.
Alle Ingentørarbejder ved Byggert.
- PETERSEN, ERIK MILLING, Mogens Balslevs Effit., Dronn. Tværgade 4, Kbh. K., Tlf. 9690*.
Elekt. Fabriks- og Kraftanlæg.
- POULSEN, E., Puggaardsgade 13, Kbh. V., Tlf. Palæ 1578.
Konstruktioner — Installationer.
- RAMBØLL, B. J., Dr. techn., Tesdorpfvej 33 A, Kbh. F., Tlf. Godthaab 6730.
Staal, Jernbet., Træ, Varme, Sanitet.
- RAMSING, ERIK V., Stockholmsgade 25, Kbh. Ø., Tlf. C. 5227.
Havne- og Vandbygningsarbejder.
- RASMUSSEN, B. HØJLUND (Erik Carlsen & Henning Hansen), Palægade 3, Kbh. K., Tlf. Palæ 6980 og Palæ 6577.
Bygningskonstruktioner i Jernbeton, Jern og Træ.
- RASMUSSEN, SØREN, Kongeledet 13, Charlottenlund, Tlf. Ordrup 6327.
Konstruktioner — Installationer.

- RØBNER-PETERSEN, KNUD**, Strandparksvej 3, Hellerup, Tlf. Helrup 6028.
Konstruktioner — Installationer.
- SALMARK, HILMAR**, Aalekistevej 155, Vanløse, Tlf. Damsø 7322*.
Husbygning.
- SCHØNING, PREBEN**, Raadhuspladsen 4, Kbh. V., Tlf. 2900.
Konstruktioner, Installationer.
- SMIDTH, ERIK**, Bredgade 34, Kbh. K., Tlf. C. 13780.
Bygningskonstruktioner — Fundering.
- SMITT, F. WAGNER**, Vilus Berings Allé 5, Klampenborg, Tlf. Ordrup 3513.
Landbrugsbyggeri.
- STEENSEN, NIELS** (Steensen & Varming), Dr. Tværgade 4, Kbh. K., Tlf. C. 9670.
Konstruktioner — Installationer.
- SUENSON, E.**, Professor, C. F. Richsvej 44, Kbh. F., Tlf. Godthaab 713.
Jernbeton.
- SØBERG-ANDERSEN, SV.** (Birch og Kroghoe), Vester Farimagsgade 31, Kbh. V., Tlf. C. 3377 og 13777.
Alle Ingeniørarbejder ved Byggeri.
- SØRENSEN, M. TH.**, Rosendalsgade 1, Ø., Tlf. Øbro 816.
Hustekniske Installationer, Fabrik-anlæg.
- TEISEN, HANS**, Vester Farimagsgade 31, Kbh. V., Tlf. C. 13777 og 3377.
Tekniske Anlæg ved Byggeri.
- VARMING, J.** (Steensen & Varming), Dr. Tværgade 4, Kbh. K., Tlf. C. 9670.
Konstruktioner — Installationer.
- WERNBERG, N. E.**, Vestre Boulevard 40, Kbh. V., Tlf. C. 10553.
Slagterier.
- WILLERUP, CARL H.**, Smakkegaardsvej 24, Gentofte, Tlf. Gentofte 1010.
Varmer, Afløb, Jern og Jernbeton.
- WINTHER, AAGE**, Brøndkærvej 9, Kbh. Valby, Tlf. Valby 3972.
Fabriksant., Kloak- & Rensningsant.
- WINTHER-NIELSEN, J.**, C. F. Richsvej 34, Kbh. F., Tlf. C. 14.224.
Varmer og Ventil., Sanitetsanlæg.
- WISTISEN, PREBEN, C.**, Rosenørnsallé 57, Kbh. V., Tlf. Luna 2057.
Jernbeton, Vandværker, Kloakanlæg.
- WITH, EIGIL B.**, Kongens Nytorv 19, Kbh. K., Tlf. Byen 7388.
Varmer, Sanitet, Vej- og Kloakanlæg.
- ZEUTHEN, VILHELM**, Rosendalsgade 1, Kbh. Ø., Tlf. Øbro 816.
Varmer — Ventilation — Sanitet.
- ØLLGAARD, A. P. B.**, Strandvej 128, Hellerup, Tlf. Helrup 161 og 1761.
Kloaker — Kloakrensning — Byplaner.
- ØSTREM-HANSEN, T.**, Nørre Voldgade 9, Kbh. K., Tlf. Palæ 6130.
Install., Konstr., Vej, Kloak.
- AABENRAA**
KRISTENSEN, K. K., H. P. Hansensgade 15, Aabenraa, Tlf. Aabenraa 2543.
Varmer, Sanitet, Vand, Kloak.
- AALBORG**
BRIX-PEDERSEN, Aage & KAMP JØRGENSEN, J., Bispenegade 9, Aalborg, Tlf. Aalborg 6301 og 6302.
Varmer, Ventilation, Elektricitet.
- KAMP JØRGENSEN, J.**, Bispenegade 9, Tlf. Aalborg 6301 og 6302.
- KRAGH NIELSEN, E.**, Kong Christians Allé 8, Aalborg, Tlf. Aalborg 865.
Bygningsinstallationer — Jernbeton.
- NIELSEN, J. O. K.**, Ved Stranden 11, Aalborg, Tlf. Aalborg 1771.
- ØRUM, S. A.**, (Ørum og Nielsen), Ved Stranden 11, Aalborg, Tlf. Aalborg 1771.
Konstruktioner, Veje, Kloak, Havne.
- AARHUS**
BAUER, A., Skolebakken 7, Aarhus, Tlf. Aarhus 2800.
Kraftant., Elektricitet, Varmer.
- HARDING, POUL**, Havnegade 8, Aarhus, Tlf. Aarhus 774.
Bærende Konstruktioner — Kloaker.
- LOCK-HANSEN, O.**, Klostergade 10, Aarhus, Tlf. Aarhus 2897.
Bærende Konstruktioner, Sportsanlæg.
- MØLLER, K.** Birkemose, Marselis Boulevard 73, Aarhus, Tlf. Aarhus 2780 og 7718.
Bolig- og Hospitals inst. Kraftanlæg.
- NIEPOORT, A. CHR.** (Niepoort og Wied), Hans Brogesgade 49, Aarhus, Tlf. Aarhus 581 og 5025.
Elektricitet — Varmer — Ventilation.
- WIED, HAKON** (Niepoort og Wied), Hans Brogesgade 49, Aarhus, Tlf. Aarhus 581 og 5025.
Vej- og Kloakanl., Varmer, Ventil.
- ESBJERG**
ANDERSKOUV, J., Torvegade 12, Esbjerg, Tlf. Esbjerg 2140.
Varmer — Ventilation — Kloak.
- HENNINGSEN, AAGE**, Hjerdingvej 48, Esbjerg, Tlf. Esbjerg 2646.
Bærende Konstrukt., Industr. Byggeri.
- KROGH-JENSEN, I.**, Torvegade 12, Esbjerg, Tlf. Esbjerg 2140.
Varmer — Ventilation — Kloak.
- PEDERSEN, BØRGE LETH**, Torvegade 71, Esbjerg, Tlf. Esbjerg 3271.
Konstruktioner og Installationer.
- HADERSLEV**
BAYER, HOLGER, Aarestrupvej 13, Haderslev, Tlf. Haderslev 2726.
Install., Konstr., Vej, Kloak.
- HILLERØD**
LAUGENSEN, LAUGE, Helsingørsgade 55, Hillerød, Tlf. Hillerød 869.
Vej, Kloak, Vandværker, Byplaner.
- HJØRRING**
POULSEN, TAGE, Sparekassebygningen Hjørring, Tlf. Hjørring 1171, 1172 og 1173.
Konstr., Install., Kulturteknik.
- HOLBÆK**
LARSEN, CHRISTEN, Bakkekammen 13, Holbæk, Tlf. Holbæk 1583y.
Bygningskonstruktioner og Installationer.

OLSTEBRO

HOMSEN, SYLVAIN, Nørregade 42, Holstebro, Tlf. Holstebro 1017 og 1205. *Konstruktioner, Installationer.*
 RUM, AAGE, Nørregade 42, Holstebro, Tlf. Holstebro 1017 og 1205. *Konstruktioner, Installationer.*

ORSENS

NGBERG, J. F., Vejlevej 29, Horsens, Tlf. Horsens 78. *Fabriksanlæg, Konstr., Install.*

OLDING

HOMSEN, MIKKEL, Fyensvej 84, Kolding, Tlf. Kolding 787. *Industrielt Byggeri, Jernbeton.*

ØGE

NICHAESEN, VIGGO, Glæisersvej 18, Køge, Tlf. Køge 963. *Install., Konstr., Vej, Kloak.*

NYKØBING F.

RISTENSEN, BØRGE, Jernbanegade 26, Nykøbing F., Tlf. Nykøbing F. 1730. *Install., Konstr., Vej, Kloak.*

ØRRE SUNDBY

OGTMANN, PALLE H., Brotorvet 4, Nørre Sundby, Tlf. Aalborg 9525.

DENSE

LSTED, CHR., Albanigade 5, Odense, Tlf. Odense 10340. *Elektriske Fabriks- og Kraftanlæg.*

BAGGER, A., Rørbæksvej 13, Tlf. Odense 12001.

Konstruktioner — Installationer.

DAMGAARD, L., Nørregade 69, Odense, Tlf. Odense 5141.

Slagterier, Fabriksanlæg, Pakhuse.

KNUDSEN, H. P., Tietgens Allé 112, Odense, Tlf. Odense 4168.

Varme, Sanitet, Vand, Kloak.

MENGEL, G., Filosofgangen 23, Odense, Tlf. Odense 1726.

Jernbeton, Varme, Kloak, Elektr.

NIELSEN, AXEL, Helgavej 4, Odense, Tlf. Odense 7675.

Bygningskonstruktioner, Fundering.**RANDERS**

AMBY, KRISTIAN, Slotsgade 2, Randers, Tlf. Randers 2144.

Bygningsinstallationer m. m.**ROSKILDE**

PEDERSEN, DAN, Maglekildevej 9, Roskilde, Tlf. Roskilde 2740.

Veje, Kloaker, Vandv., Bypl. m. m.**RØDBY**

MARKERSEN, H. M., Rødby, Tlf. Rødby 1119.

Havneanlæg — Afvandingsanlæg.**SLAGELSE**

FJERRING, H. JUL., Stenstuegaarden, Slagelse, Tlf. Slagelse 143.

Veje, Kloaker, Varme, Vandværker.

GASVÆRKSOVNE GASVÆRKSANLÆG

Kragh-Müller & Andersen

Sigurd Krøyers Eftf.

Gasværksingeniører, M af I.

Vestre Boulevard 4

Telegr. Adr.: Kragand

København V.

Telefon Byen 7629

Kommunal årsrevue.

1. oktober 1949—30. september 1950.

Oktober.

11. Cirkulære nr. 250 fra handelsministeriet angående rationering af petroleum og brændselsolie.
12. Cirkulære nr. 251 fra boligministeriet vedrørende boligbyggeri m. v.
15. Bekendtgørelse nr. 434 om indenrigs kødkontrol.
15. Cirkulære nr. 253 fra landbrugsministeriet angående indenrigs kødkontrol.
18. Cirkulære nr. 256 fra landbrugsministeriet om vandløbsbøgers indretning og førelse.
20. Cirkulære nr. 257 fra undervisningsministeriet om fastsættelse af det i lovbe- kendtgørelse om ungdomsskoler for den ufaglærte ungdom nr. 310 af 16. juni 1948 § 17, stk. 2, omhandlede tilskud til læremidler ved husergerningsundervis- ningen for året 1949—50.
26. Bekendtgørelse nr. 441 om ændring af bekendtgørelse nr. 236 af 17. maj 1941 om rationering af brændsel.
29. Cirkulære nr. 262 fra arbejdsministeriet angående godkendelse af nye beskæfti- gelsesforanstaltninger og beredskabsarbejder i henhold til lov nr. 160 af 30. marts 1946 om iværksættelse af offentlige arbejder m. v. og beskæftigelse af arbejdsløse.

November.

1. Cirkulære nr. 270 fra skattedepartementet vedrørende skateliggingen for skat- teaaret 1950—51.
7. Cirkulære nr. 272 fra arbejdsministeriet om lokale foranstaltninger til imøde- gåelse af ungdomsarbejdsløshed.
10. Lov nr. 458 om et ekstraordinært tillæg til alders- og invaliderentemodtagere.
10. Cirkulære nr. 275 fra socialministeriet om ydelse af ekstraordinært tillæg til alders- og invaliderentemodtagere m. v.
14. Bekendtgørelse nr. 463 af lov om priser m. v.
14. Bekendtgørelse nr. 465 om foranstaltninger til regulering af priser m. v.
16. Cirkulære nr. 277 fra skattedepartementet angående opgørelse af varelagre m. v.
17. Bekendtgørelse nr. 473 om jordfordeling mellem landejendomme.
23. Lov nr. 485 om midlertidigt løntillæg til statens tjenestemænd.
24. Cirkulære nr. 283 fra finansministeriet om reguleringsstillæg og midlertidigt løntillæg.
29. Cirkulære nr. 285 fra indenrigsministeriet angående midlertidigt løntillæg til kommunale tjenestemænd.
29. Cirkulære nr. 286 fra landbrugsministeriet om erklæringer over udstyknings- sager o. l.
30. Bekendtgørelse nr. 492 til vejledning om de indtægts- og formueforhold, der som regel betinger en persons optagelse eller forbliven i en anerkendt syge- kasse som nydende medlem med ret til gennem denne at nyde tilskud fra staten.
30. Cirkulære nr. 288 fra socialministeriet angående den mellem Danmark, Norge, Finland, Island og Sverige afsluttede konvention om gensidig ydelse af alders- rente.

December.

1. Cirkulære nr. 293 fra skattedepartementet angående beskatning for skatteåret 1950—51 af visse skovejeres indtægt ved merhugst.
7. Cirkulære nr. 295 fra landbrugsministeriet vedrørende tildelingskorn til det mindre landbrug.
7. Cirkulære nr. 296 fra socialministeriet angående skema til brug ved begæring om bidrag til børn af enker m. v.
19. Lov nr. 518 om forlængelse af gyldigheden af bestemmelserne i §§ 4—8 og §§ 10—12 samt § 16 i love bekendtgørelse nr. 520 af 22. december 1948 om midler- tidige ændringer i reglerne om påligning af indkomst- og formueskat til staten, samt om ændring i §§ 4, 5 og 13.
19. Lov nr. 524 om ændring i lov nr. 54 af 23. marts 1937 om leje, således som denne senere er ændret.
19. Lov nr. 525 om ændring i lov nr. 141 af 31. marts 1949 om boligansvisning.
19. Bekendtgørelse nr. 527 vedrørende smørrabatkort.
19. Bekendtgørelse nr. 529 om tillæg til bekendtgørelse nr. 265 af 19. maj 1949 angående tekstil-rabatkort.

10. Cirkulære nr. 303 fra handelsministeriet vedrørende udlevering af rationeringskort m. v. for perioden februar—maj 1950.
10. Cirkulære nr. 304 fra handelsministeriet vedrørende udlevering af tekstilrabatkort.
21. Cirkulære nr. 307 fra undervisningsministeriet om ændring af undervisningsministeriets cirkulære af 28. september 1948 om gennemførelsen af aftenskoleloven og cirkulære af 18. september 1948 om gennemførelsen af ungdomsskoleloven.
22. Bekendtgørelse nr. 530 af lov nr. 517 af 19. december 1942 om midlertidige ændringer i reglerne om påligning af indkomst- og formueskat til staten, således som denne er ændret i henhold til senere love, senest lov nr. 518, af 19. december 1949.
23. Bekendtgørelse nr. 544 om opretholdelse og drift af landbrugsejendomme.
27. Cirkulære nr. 312 fra handelsministeriet vedrørende rationering af brændsel.
28. Bekendtgørelse nr. 554 om fritagelse i henhold til § 9 i lovbekendtgørelse nr. 530 af 22. december 1949 om indkomstbeskatning for skatteåret 1950—51 af visse krigstillæg og andre særlige ydelser.
28. Cirkulære nr. 313 fra indenrigsministeriet angående vaccination mod difteri og stivkrampe.
28. Cirkulære nr. 314 fra skattedepartementet angående ændringer i reglerne om påligning af indkomst- og formueskat til staten.
29. Cirkulære nr. 316 fra indenrigsministeriet angående afholdelse af kommunale valg i marts måned 1950.
30. Instruks nr. 549 for udøvelse af kødkontrol.

Januar.

3. Cirkulære nr. 2 fra undervisningsministeriet angående overtimebetaling, timebetaling til faglærere på landet og vederlag til folkeskolens løse vikarer.
5. Bekendtgørelse nr. 5 vedrørende pristalsregulering af ydelser i henhold til socialministeriets bekendtgørelse nr. 198 af 12. april 1949 af lov om forsikring mod følger af ulykkestilfælde.
10. Meddelelse nr. 6 fra skattedepartementet om ændring af de i statsskatteloven af 10. april 1922 fastsatte frister for indgivelse af selvangivelse og foretagelse af ligningsarbejdet m. v., for så vidt angår skattepligtige selskaber og foreninger.
11. Tillæg nr. 10 til bekendtgørelse nr. 344 af 23. juli 1949 om hvedeaflevering m. v. i høståret 1949—50.
11. Cirkulære nr. 7 fra landbrugsministeriet vedrørende tildelingskorn til det mindre landbrug.
11. Cirkulære nr. 8 fra handelsministeriet angående rationering af petroleum og brændselolie.
12. Bekendtgørelse nr. 12 om fælleslærerråd og lærerråd ved kommunale skoler uden for København.
18. Cirkulære nr. 11 fra landbrugsministeriet om beregning af dagpenge, befordringsgodtgørelse m. m.
20. Bekendtgørelse nr. 17. vedrørende rabatmærker for kød og flæsk m. v.
20. Cirkulære nr. 12 fra landsnævnet for børneforsorg om forskellige forhold vedrørende unge lovovertrædere.
20. Cirkulære nr. 13 fra handelsministeriet om refusion af rabatmærker for kød, flæsk m. v.
24. Cirkulære nr. 16 fra undervisningsministeriet om undervisningsmateriale i regning for svagtbegavede børn i folkeskolen.
27. Lov nr. 20 om ændring i lov nr. 28 af 18. februar 1937 vedrørende personlig skat til kommunen.
27. Lov nr. 21 om foranstaltninger vedrørende døve og tunghøre.
27. Cirkulære nr. 20 fra indenrigsministeriet om en folketuberkuloseundersøgelse.
30. Cirkulære fra indenrigsministeriet angående børnefradrag ved den kommunale skatteligning.

Februar.

1. Lov nr. 37 om ændring af lov nr. 101 af 29. marts 1924 om kommunale valg, jfr. lovbekendtgørelse nr. 291 af 22. december 1936 med senere ændringer.
2. Bekendtgørelse nr. 40 angående bogstavbetegnelser for kandidatlister ved de kommunale valg i marts måned 1950.
2. Cirkulære nr. 26 fra indenrigsministeriet angående ændring i reglerne om kommunale valg.
6. Cirkulære nr. 27 fra skattedepartementet vedrørende vederlaget til vurderingsmændene for arbejdet med omvurderingen pr. 1. oktober 1949.

7. Cirkulære nr. 29 fra skattedepartementet angående godtgørelse af de af kommunalbestyrelserne refunderede rabatmærker på kød og flask m. v.
10. Bekendtgørelse nr. 48 om pristalsregulering af den pengehjælp, der i barseltilfælde skal ydes af sygekassen i medfør af folkeforskriftingslovens § 19, stk. 1, nr. 4—5.
14. Cirkulære nr. 31 fra landbrugsministeriet om udnævnelse af formænd og stedfortrædere for formændene for landvæsenævnen samt af nævnsmænd.
15. Lov nr. 52 om fortrinsret i høsten for året 1950.
15. Lov nr. 54 om ændring i lov nr. 294 af 29. oktober 1937 om en kommunal lånefond.
15. Bekendtgørelse nr. 71 om regler for valg af de i lov nr. 200 af 12. april 1949 omhandlede skolekommissioner og skolenævn m. m. uden for København.
15. Cirkulære nr. 32 fra undervisningsministeriet om tilskud i henhold til aften-skolelovens § 14, stk. 1, til anskaffelse af særligt for aften-skoler beregnet undervisningsmateriel.
15. Cirkulære nr. 33 fra undervisningsministeriet om gennemførelse af lov nr. 200 af 12. april 1949 om det kommunale skolevæsens styrelse og tilsyn.
15. Cirkulære nr. 34 fra indenrigsministeriet om Den kommunale Lånefond.
17. Tillæg nr. 56 til bekendtgørelse nr. 344 af 23. juli 1949 om hvedeaflevering m. v. i høståret 1949—50.
20. Bekendtgørelse nr. 57 angående indrømmelse af fortrinsret i høsten for året 1950.
20. Cirkulære nr. 37 fra landbrugsministeriet om lov om fortrinsret i høsten.
21. Bekendtgørelse nr. 72 af lov om kommunale valg.
28. Bekendtgørelse nr. 70 angående materialebevilning til byggeri m. m.
28. Bekendtgørelse nr. 75 om fastsættelse af betalingen for finansåret 1950—51 for anbringelse af personer, der i henhold til lov bekendtgørelse af 31. august 1946 om offentlig forsorg § 66, jfr. §§ 60 og 70, undergives særforborg.
28. Bekendtgørelse nr. 80 om tillæg til bekendtgørelse nr. 236 af 17. maj 1941 om rationering af brændsel.
28. Cirkulære nr. 39 fra handelsministeriet om rationering af brændsel.

Marts.

2. Cirkulære nr. 48 fra landbrugsministeriet om kommunernes pligter og beføjelser i henhold til vandløbsloven af 11. april 1949.
4. Cirkulære nr. 49 fra arbejds- og boligministeriet angående materialebevilning til byggeri m. m.
7. Bekendtgørelse nr. 94 om de i lov om offentlig forsorg § 194, stk. 1 — jfr. §§ 214, 220, 224 og 235 —, 259 og 280 omhandlede indtægtsgrænser og takster efter pristallet for januar 1950.
7. Bekendtgørelse nr. 95 angående de i lov om offentlig forsorg §§ 193, 214 og 236 omhandlede normalbidrag for tiden fra 1. april 1950 til 31. marts 1952.
7. Meddelelse nr. 50 fra socialministeriet om rådighedsbeløbet efter § 293, stk. 1, i lov om offentlig forsorg.
8. Cirkulære nr. 51 fra arbejds- og boligministeriet angående erklæringer vedrørende byplan- og byudviklingsmæssige forhold i udstykningsager.
10. Bekendtgørelse nr. 98 angående foranstaltninger til udryddelse af oksebremse-larven.
10. Cirkulære nr. 52 fra statens ligningsdirektorat angående den 10. alm. vurdering.
10. Cirkulære nr. 53 fra landbrugsministeriet angående foranstaltninger til udryddelse af oksebremselaven.
11. Cirkulære nr. 56 fra undervisningsministeriet angående indskrænkning af skoleelevernes hjemmearbejde til om mandagen.
14. Cirkulære nr. 57 fra indenrigsministeriet om kasseaflevering, regnskabsaflæg-gelse ved de nye sogneråds tiltræden.
17. Cirkulære nr. 50 fra undervisningsministeriet om skolelægers forhold til ferie-loven.
18. Cirkulære nr. 61 fra arbejds- og boligministeriet angående beskikkelse og valg til de i lov nr. 322 af 21. juli 1942 omhandlede kommunale beskæftigelsesudvalg som følge af nyvalgene til kommunalbestyrelserne den 14. marts 1950.
20. Cirkulære nr. 64 fra handelsministeriet angående standardiseret spædbørns-udstyr.
21. Lov nr. 108 om forlængelse af lov nr. 117 af 15. marts 1947 om finansiering af boligbyggeri med særlig byggemåde.
21. Lov nr. 113 om forlængelse af lov nr. 70 af 27. februar 1946 om anvendelsen af de beløb, der tilfalder kommunerne som efterbetaling af for lidt erlagt kom-muneskat m. v., jfr. lov nr. 77 af 4. marts 1949.
23. Cirkulære nr. 65 fra skattedepartementet angående 10. almindelige vurdering.
23. Cirkulære nr. 67 fra indenrigsministeriet angående ydelse af arbejdsledertillæg til sygeplejeuddannede tjenestemænd m. v.

25. Bekendtgørelse nr. 116 vedrørende rabatmærker for kød og flæsk m. v.
25. Bekendtgørelse nr. 117 angående smørrabatkort.
25. Bekendtgørelse nr. 119 om iværksættelse af visse arbejder, hvortil der ydes tilskud af staten m. v.
25. Cirkulære nr. 68 fra arbejds- og boligministeriet angående en betydelig ledighed blandt arbejdsmændene og dennes afhjælpning.
27. Cirkulære nr. 70 fra undervisningsministeriet angående højtideligholdelse af store bededag den 5. maj 1950.
28. Bekendtgørelse nr. 120 angående tekstil-rabatkort.
29. Tillæg nr. 122 til bekendtgørelse nr. 344 af 23. juli 1949 om hvedeaflevering m. v. i høståret 1949—50.
29. Cirkulære nr. 73 fra indenrigsministeriet om udveksling af flyttemeddelelser m. in. mellem folkeregistrene på Færøerne og folkeregistrene i det øvrige kongerige.
31. Lov nr. 131 om ændring i lov nr. 54 af 23. marts 1937 om leje, således som denne senere er ændret.
31. Lov nr. 132 om ændring i lov nr. 141 af 31. marts 1949 om boligangvisning som ændret ved lov nr. 525 af 19. december 1949.
31. Bekendtgørelse nr. 137 angående fastsættelsen af den fælleskommunale indkomstskat for skatteåret 1950—51.
31. Lov nr. 138 om udlån til statshusmandsbrug m. m.
31. Lov nr. 139 om udlån til arbejderboliger på landet.
31. Lov nr. 140 om en særlig ydelse til alders- og invaliderentemodtagere m. fl.
31. Lov nr. 141 om ændringer i lov om offentlig forsorg (vedrørende hjælp til kronisk syge).
31. Lov nr. 142 om midlertidig ændring i lov om offentlig forsorg (vedrørende den offentlige skolebespisning).
31. Lov nr. 143 om ændringer i folkeforsikringsloven, for såvidt angår invaliddetsbegrebet m. v.
31. Lov nr. 144 om udskrivning af indkomst- og formueskatten til staten for skatteåret 1950—51 m. v.
31. Lov nr. 147 om børnetilskud.
31. Lov nr. 148 om midlertidig ændring i lov nr. 100 af 14. april 1937 om en fælleskommunal udligningsfond.
31. Lov nr. 151 om midlertidig forlængelse af visse bestemmelser i lov nr. 235 af 30. april 1946 om byggeri med offentlig støtte.
31. Cirkulære nr. 78 fra handelsministeriet vedrørende rationering af brændsel.

April.

1. Cirkulære nr. 82 fra skattedepartementet vedrørende formueskat til staten for skatteåret 1950—51 af indenlandske dødsboer.
1. Cirkulære nr. 84 fra landbrugsministeriet om indberetning til brug ved notering af landbrugsejendomme.
1. Cirkulære nr. 85 fra skattedepartementet angående lov af 31. marts 1950 om udskrivning af indkomst og formueskatten til staten for skatteåret 1950—51 m. v.
3. Cirkulære nr. 86 fra arbejds- og boligministeriet angående bygningsdispensationer til opførelse af huse med særlig byggemåde m. m.
5. Cirkulære nr. 87 fra arbejds- og boligministeriet om byggeri med lån i henhold til byggestøttelovgivningen.
5. Cirkulære nr. 89 fra indenrigsministeriet om beregningen af fælleskommunal indkomstskat for skatteåret 1950—51.
21. Cirkulære nr. 93 fra handelsministeriet angående rationering af petroleum og brændselolie.
25. Meddelelse nr. 94 fra skattedepartementet om forlængelse af adgangen til foretagelse af ekstraordinære, skattefri afskrivninger på skibe samt visse bygninger og maskiner m. v.
28. Lov nr. 167 om ændringer i forsorgsloven, folkeforsikringsloven og ulykkesforsikringsloven (vedrørende administrationen af den sociale lovgivning).
28. Cirkulære nr. 99 fra handelsministeriet vedrørende udlevering af rationeringskort for perioden juni—september 1950.

Maj.

1. Bekendtgørelse nr. 175 vedrørende lov om børnetilskud.
2. Cirkulæreskrivelse nr. 103 fra indenrigsministeriet vedrørende de for året 1950—51 udarbejdede folketingsvalglisten.
3. Bekendtgørelse nr. 177 om fritbefordring af skoleelever m. v.
10. Cirkulære nr. 107 fra socialministeriet om en særlig ydelse til alders- og invaliderentemodtagere m. fl. samt til enlige mødre, der får udbetalt børnebidrag i henhold til forsorgslovens kap. XV og XVI.

10. Cirkulære nr. 109 fra socialministeriet vedrørende de ved lov nr. 143 af 31. marts 1950 gennemførte ændringer i folkeforsikringsloven for så vidt angår invaliddetsbegrebet m. v. samt vedrørende de ved lov nr. 141 af samme dato gennemførte ændringer i lov om offentlig forsorg (vedrørende hjælp til kronisk syge).
26. Bekendtgørelse nr. 248 om ophævelse af bekendtgørelse nr. 149 angående ned-sættelse af lokale brændselsudvalg.
20. Bekendtgørelse nr. 249 om ophævelse af bekendtgørelse nr. 236 af 17. maj 1941 om rationering af brændsel.
26. Bekendtgørelse nr. 250 om ophævelse af bekendtgørelse nr. 191 af 17. april 1950 om rationering af petroleum.
27. Lov nr. 218 om midlertidig forlængelse af visse bestemmelser i lov nr. 235 af 30. april 1946 om byggeri med offentlig støtte.
27. Lov nr. 219 om ændring i lov nr. 141 af 31. marts 1949 om boliganvisning, således som denne senere er ændret.
27. Lov nr. 220 om ændring i lov nr. 54 af 23. marts 1937 om leje, således som denne senere er ændret.
27. Lov nr. 225 om ændringer i lov om købstadkommunernes styrelse.
27. Lov nr. 226 om ændringer i lov om landkommunernes styrelse.
27. Lov nr. 227 om ændring i lov om arbejdsanvisning og arbejdsløshedsforsikring m. v.
27. Lov nr. 228 om forlængelse af lov nr. 126 af 31. marts 1940 om ændringer i forsorgsloven angående forhøjelse af statstilskudet til institutioner for forebyggende børneværn.
27. Lov nr. 231 om forældelse af visse skattekrav.
27. Lov nr. 233 om midlertidigt løntillæg til statens tjenestemænd.
27. Lov nr. 240 om hvede af høst 1950 m. v.
27. Lov nr. 253 om bygningsmæssige civilforsvarsforanstaltninger.
27. Lov nr. 257 om omnibus- og fragtmandskørsel med motorkøretøjer.
27. Lov nr. 259 om hegn.
27. Lov nr. 260 om afgift af forlystelser.
27. Lov nr. 263 om ændring af lov nr. 160 af 18. maj 1937 om folkeskolen, således som den er ændret ved lov nr. 96 af 15. marts 1946 og lov nr. 194 af 4. juni 1947, og om ændring af lov nr. 62 af 24. april 1903 om højere almenskoler m. v.
27. Lov nr. 264 om folkebiblioteker.
27. Lov nr. 265 om grundstigningsskyld.
27. Bekendtgørelse nr. 266 angående skolernes forhold i tilfælde af smitsomme sygdomme.
27. Bekendtgørelse nr. 280 af lov om arbejdsanvisning og arbejdsløshedsforsikring m. v.
27. Cirkulære nr. 119 fra indenrigsministeriet angående midlertidigt tillæg til kommunale tjenestemænd.
31. Cirkulære nr. 123 fra finansministeriet om reguleringstillæg og midlertidigt løntillæg.

Juni.

2. Cirkulære nr. 126 fra finansministeriet om forhøjelse af tillæg til honorarer m. v.
7. Cirkulære nr. 127 fra landbrugsministeriet vedrørende kornordningen.
15. Bekendtgørelse nr. 296 angående lov om afgift af forlystelser.
15. Cirkulære nr. 130 fra landbrugsministeriet om hegnsloven.
17. Bekendtgørelse nr. 301 om fastsættelse af regnskabs- og revisionsreglement for de købstadkommunale havne.
10. Cirkulære nr. 135 fra arbejds- og boligministeriet angående håndværksudgifter ved statslansbyggeri.
27. Bekendtgørelse nr. 324 af lov om folkeforsikring.
28. Bekendtgørelse nr. 313 om murgennembrydninger.
28. Bekendtgørelse nr. 314 om udførelse af sikringsrum.
28. Bekendtgørelse nr. 315 om brandsikre etageadskillelser.
28. Cirkulære nr. 144 fra handelsministeriet angående rationering af brændselolie.

Juli.

6. Bekendtgørelse nr. 328 af lov om købstadkommunernes styrelse.
6. Bekendtgørelse nr. 329 af lov om landkommunernes styrelse.
6. Cirkulære nr. 150 fra indenrigsministeriet om diæter for varetagelse af kommunale hverv.
7. Cirkulære nr. 151 fra indenrigsministeriet om statens refusion af udgifter til pensionering af spædbørnssundhedsplejersker.

Cirkulære nr. 152 fra undervisningsministeriet om midlertidig forhøjelse af de i love bekendtgørelse nr. 303 af 23. juni 1948 om tilskud til aftenskoler omhandlede lærerlønninger m. v. i aftenskolen.
 Bekendtgørelse nr. 330 om hvedeaflevering m. v. i høståret 1950—51.
 Cirkulære nr. 153 fra undervisningsministeriet angående statstilskud til det kommunale skolebyggeri efter § 63 i lov om folkeskolen af 18. maj 1937, jfr. lov af 27. maj 1950.
 Bekendtgørelse nr. 338 om tillæg til bekendtgørelse af 15. februar 1950 om valg af skolekommissioner og skolenævn. m. m.
 Cirkulære nr. 154 fra indenrigsministeriet om bygningsmæssige civilforsvarsforanstaltninger.
 Bekendtgørelse nr. 339 om befordringsgodtgørelse samt time- og dagpenge til medlemmer af børneværnsudvalg samt til de af disse udvalg og af de sociale udvalg benyttede medhjælpere.
 Tillæg nr. 157 fra undervisningsministeriet til reglement om folkeskolelæreres forhold under sygdom eller andet forhold.
 Tillæg nr. 158 fra undervisningsministeriet til reglement om folkeskolelæreres forhold under sygdom eller andet forhold.
 Cirkulære nr. 159 fra landbrugsministeriet angående forhøjelse af honorarer til dyrlæger, der udøver kødkontrol.
 Cirkulære nr. 162 fra finansministeriet om fradrag i tjenestemænds løn for naturalydelse i henhold til § 36 i lov om statens tjenestemænd.
 Cirkulære nr. 163 fra handelsministeriet om bybefolkningens forsyning med mælk m. v.
 Cirkulære nr. 164 fra undervisningsministeriet om midlertidig forhøjelse af de i lov om ungdomsskoler for den ufaglærte ungdom omhandlede lærerlønninger.
 Bekendtgørelse nr. 350 om gennemførelse af midlertidige civilforsvarsforanstaltninger i virksomheder (Bedriftsværn).
 Cirkulære nr. 166 fra skattedepartementet om afregning af børnetilskud mellem kommunerne og statskassen.

August.

Cirkulære nr. 172 fra indenrigsministeriet om afsendelse af oversigter over kommuneregnskaber til Det statistiske Departement.
 Cirkulære nr. 173 fra civilforsvarsstyrelsen om midlertidige civilforsvarsforanstaltninger i virksomheder (bedriftsværn).
 Cirkulære nr. 174 fra indenrigsministeriet om valg til folketinget.
 Bekendtgørelse nr. 363 om stemmesedler til brug ved folketingsvalg.
 Cirkulære nr. 175 fra undervisningsministeriet om medhjælpere for skolelærerne.
 Bekendtgørelse nr. 371 om borgernes pligt til at stille deres ejendom til rådighed for civilforsvaret.
 Cirkulære nr. 179 fra arbejds- og boligministeriet om overholdelse af overenskomstmæssige arbejds lønninger inden for byggefagene.
 Cirkulære nr. 181 fra handelsministeriet om udlevering af rationeringskort for perioden oktober 1950—januar 1951.
 Cirkulære nr. 184 fra landsnavnet for børneforsorg vedrørende meddelelse til forældre om ankeadgang, nødvendigheden af rettidig beslutning om forsorgsforlængelse og tilsynsværgernes indberetningspligt m. v.
 Cirkulære nr. 188 fra finansministeriet om regulerings tilskud og midlertidige løntillæg.

September.

Bekendtgørelse nr. 375 angående lov nr. 265 af 27. maj 1950 om grundstigningskyld.
 Cirkulære nr. 189 fra socialministeriet om de sociale udvalgs indberetningspligt vedrørende invaliderentemodtagere.
 Cirkulære nr. 191 fra statens ligningsdirektorat om udfærdigelserne over den 10. alm. vurdering m. m.
 Cirkulære nr. 196 fra Det statistiske Departement om folketællingen den 5. november 1950 og om revision af folkeregistrene.
 Cirkulære nr. 200 fra undervisningsministeriet om forhøjelse af lærerlønninger m. v. i aftenskolen.
 Cirkulære nr. 201 fra undervisningsministeriet om forhøjelse af lærerlønninger i ungdomsskolen.
 Cirkulære nr. 202 fra arbejds- og boligministeriet om henvisning af unge arbejdsløse til statens arbejdstekniske ungdomsskoler.
 Cirkulære nr. 205 fra arbejds- og boligministeriet om igangsættelse af arbejder i vinterhalvåret 1950—51.

Ny indfødsretslovgivning.

Af kontorchef i indenrigsministeriet *Knud Larsen.*

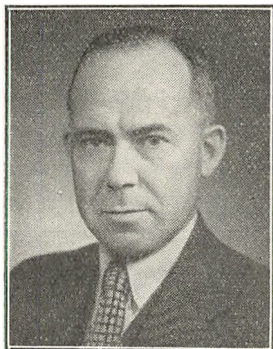

Knud Larsen.

Af Danmarks samlede befolkning er ca. 2½ million i den alder, i hvilken der blive tale om optagelse på folketingsvalglisten, og endnu flere opfylder aldersbetingelsen for de tagelse i kommunale valg. Danske kommunalfolk må altså, i hvert fald teoretisk se årlig tage stilling til flere millioner menneskers statsborgerlige forhold. En lignende men mindre omfangsrig opgave påhviler alle de forskellige myndigheder, der administrere andre love og bestemmelser, der gør en forskel mellem danske indfødte og udlændinge. Det antal sager, i hvilke indenrigsministeriet får forelagt spørgsmålet om en persons statsborgerlige forhold, er forsvindende lille i forhold hertil. I langt de fleste tilfælde, hvor der er spørgsmål om, hvorvidt en person er dansk stilles det kun for at få fastslået, om han op-

fylder betingelserne for at udøve en eller anden ret, for at beklæde den eller hin stilling o. s. v. Indfødsretsproblemet forekommer med andre ord som oftest kun »præjudicielt«, og det ville være til skade for al praktisk virksomhed, ja, nærmest egnet til at standse al fornuftig administration om de, der skal afgøre de foreliggende sager, ikke i de allerfleste tilfælde selv kunne tage stilling også til det indfødsretsspørgsmål, som er indeholdt deri som en blandt flere forudsætninger.

Det er derfor klart, at gennemførelsen af en ny lov om dansk indfødsret der på afgørende punkter bryder med forestillinger, som man gennem lang tid har vænnet sig til, stiller store krav også til mange andre myndigheder end dem, der behandler indfødsretssager i egentlig forstand. Dette gælder især for kommunernes folk, og det ikke alene af hensyn til de opgaver, der direkte befaller sig med, men bl. a. også, fordi de kommunale folkeregister stes udvisende i vidt omfang af andre myndigheder lægges til grund, når de skal varetage de dem påhvilende opgaver, jfr. eksempelvis justitsministeriets pascirkulære af 24. september 1949, hvori politiets opmærksomhed henledes på, at oplysning om den passøgendes eller hans forældres statsborgerlige forhold ofte vil kunne fås ved henvendelse til vedkommende folkeregister.

Når det således har kunnet overlades til den ofte ikke juridisk uddannede kommunalmand at tage stilling til, om en person har eller dog kan antages at have dansk indfødsret, skyldes det, at lovgivningen gennem mange år har hvilet på de samme grundsætninger. Disse er efterhånden blevet velkendte og så fast indarbejdede i bevidstheden, at de så at sige er fælles eje for alle, der overhovedet giver sig af med offentlige anliggender. En af disse grundsætninger er den om familiens statsborgerlige enhed. Vidste man, eller havde man grund til at antage, at en mand var dansk så var der i den almindelige opfattelse ingen tvivl om, at hustruen også måtte være dansk, hvor hun så end var kommet fra. Erhvervede nogle

Indfødsret, kunne man regne med, at både hustruen og børnene under 18 år samtidig blev danske. Endvidere var det almindelig bekendt, at børnenes statsborgerlige stilling rettede sig efter faderens, hvis de var ægtebørn, og efter moderens, hvis de var født udenfor ægteskab.

Var nogen født her i landet, behøvede man normalt ikke at ofre alt for megen opmærksomhed på hans afstamning for at finde et svar på spørgsmålet, om han var dansk eller ej. Var han nemlig ikke blevet dansk ved fødselen, fordi hans forældre var udlændinge, så var han i hvert fald blevet det ved opnåelsen af skelsår og alder, hvis da han var forblevet her i landet.

Alt dette, som har været god latin gennem mange år, gælder ikke mere efter den 1. januar 1951. Med den nye lov om dansk indfødsret (Lov nr. 252 af 27. maj 1950), der træder i kraft den 1. januar 1951, har Danmark sluttet sig til de lande, der har opgivet tanken om, at den gifte kvinde i statsborgerlig henseende bør være et appendiks til manden. Kvindeemancipationen har stået på dagsordenen gennem mange år, og de ændringer i opfattelsen af den gifte kvindes stilling til manden og hans samfund, der efterhånden er blevet gennemført, har haft den ikke unaturlige følge, at man også har ment at burde give hende ret til selvstændighed, hvor der er tale om det statsborgerlige forhold. Det kan måske siges, at denne nyordning ikke altid vil være af det gode, men i hvert fald har den været krævet af de organisationer og personer, der kan komme på tale som repræsentanter for kvindeinteresser, og de indvendinger, som har været fremført, synes ikke at have virket overbevisende. Efter at De Forenede Stater snart for en menneskealder siden og efterhånden en hel række andre lande har taget det afgørende skridt, følger nu også Danmark og samtidig Sverige og antagelig også Norge deres forbillede.

Den første forestilling, som man for fremtiden må give afkald på, er derfor den, at en dansk mands hustru som regel ligeledes vil være dansk. Princippet blev allerede brudt, for såvidt angik tyske kvinder, der under besættelsen giftede sig med danske mænd, jfr. lov nr. 379 af 12. juli 1946 og de sig dertil sluttende love nr. 528 af 22. december 1947 og nr. 518 af 22. december 1948. Men fra og med 1. januar 1951 gælder den gamle grundsetning overhovedet ikke mere. En udenlandsk kvinde, der gifter sig med en dansk mand, eller hvis mand erhverver dansk indfødsret, medens ægteskabet består, vil altså ikke være dansk. Det må dog bemærkes, at dette kun gælder, såfremt der er tale om kendsgerninger, der er indtrådt efter den nye lovs ikrafttræden. Loven fratager ikke dem, der efter de hidtil gældende regler har fået indfødsret, denne ret. Men i fremtiden må den udenlandske kvinde, der indgår ægteskab med en dansk mand (eller hvis mand bliver dansk), selvstændig erhverve indfødsret. Hun kan enten lade sig naturalisere, eller hun kan, såfremt hun opfylder betingelserne derfor, erhverve indfødsret ved at afgive en derpå sigtende erklæring, jfr. herom nedenfor.

En anden afgørende ændring i reglerne om indfødsrets erhvervelse, er den, at den nye lov heller ikke på noget andet område kender til, at en voksen udlænding under visse betingelser automatisk erhverver indfødsret. Denne ændring får betydning for udlændinge, der er født og forblevet her i landet. Man kan med en vis ret sige, at selve ordet »indfødsret« som lovens navn for det, der også kaldes »statsborgerret«, i endnu højere grad end efter den hidtil gældende lovgivning er ved at miste sin eksistensberettigelse. I fortiden var forholdet dette, at enhver, der fødtes her i landet, altså i ordets egentlige forstand var indfødt, også havde indfødsret, jfr.

forordningen af 15. januar 1776. I teori og praksis blev dette snart indskrænket til kun at gælde for den, der enten var født af danske forældre, eller var forblevet her til skelsår og alder, en udvikling, der blev bekræftet af lovene af 19. marts 1898 og 18. april 1925. Men selv den, der således først opnåede indfødsretten ved det fyldte 19. år, kunne dog med en vis ret siges at være født ind i vort samfund. For at han skulle få indfødsret, krævedes intet andet, end at han forblev her.

For fremtiden er forholdet ændret. Har man ikke erhvervet indfødsret ved fødselen eller ved legitimation, kan man kun blive dansk ved at blive naturaliseret eller derved, at man, hvor betingelserne derfor er tilstede, henvender sig til vedkommende myndighed og afgiver en udtrykkelig erklæring. I begge tilfælde vil den pågældende få et indfødsretsbevis, og de mange forskellige myndigheder, der senere får at gøre med spørgsmålet om personens statsborgerlige forhold, kan nøjes med at kræve sig dette bevis forelagt; de skal ikke længere selv tage stilling til indfødsretsspørgsmålet.

Kun hvor afstamningen af danske forældre er afgørende for børns statsborgerforhold, gælder det også efter den nye lov, at indfødsretten erhverves automatisk. Loven indeholder således de samme regler som den hidtil gældende lovgivning om, at visse børn ved fødselen uden nogensomhelst formalitet bliver danske. Dette gælder som hidtil for en dansk mands ægtebarn (§ 1 nr. 1) og for en dansk kvindes barn udenfor ægteskab (§ 1 nr. 3), og det afgørende er stadig, om faderen henholdsvis moderen havde indfødsret på det tidspunkt, da barnet fødtes. Men kredsen af dem, der således erhverver indfødsret ved fødselen, er ved den nye lov udvidet til i visse tilfælde at omfatte ægtebørn af en udenlandsk mand og en dansk kvinde, nemlig når barnet for det første bliver født her i riget og for det andet ikke ved fødselen erhverver nogen statsborgerret andetsteds, hvad enten dette skyldes, at faderen er statsløs, eller at hans fremmede statsborgerret ikke overføres til barnet, f. eks. fordi det er født udenfor hans hjemland (§ 1 nr. 2). Denne nye regel har tilmed fået tilbagevirkende kraft for dem, der ved lovens ikrafttræden endnu ikke er fyldt 18 år, og som da stadig er statsløse (§ 13, stk. 1). Herved yder loven et væsentligt bidrag til løsning af statsløshedsproblemet, ligesom den nye regel imødekommer de danske mødres naturlige ønske om, at deres børn skal have lov til at følge dem i statsborgerlig henseende fremfor at blive statsløse.

Dernæst gælder det ligesom efter den hidtidige lovgivning, at når en dansk mand gifter sig med en udenlandsk kvinde, erhverver de børn, som ægtefællerne måtte have fået inden giftermålet, automatisk indfødsret, såfremt de endnu er ugifte og under 18 år (§ 2).

Endelig opretholder loven i princippet den hidtil gældende regel om, at ugifte børn under 18 år automatisk bliver danske, når deres forældre erhverver indfødsret (§ 5). Men loven har forladt den hidtil gældende »stive« regel, hvorefter ægtebarn i sådanne tilfælde altid følger faderen og barn udenfor ægteskab altid moderen (kun i naturalisationstilfælde kunne der ved særlig lovbestemmelse træffes en anden ordning). For fremtiden oprettholdes ganske vist noget lignende regler, men der gøres så vidtgående undtagelser, at det synes nødvendigt at gøre rede for disse.

Den første regel er fremtidig, at børn, der ikke har bopæl her i landet, overhovedet ikke bliver danske derved, at deres forældre erhverver indfødsret — uden hensyn til, om det i det enkelte tilfælde er faderens eller moderens forhold, der iøvrigt er afgørende for deres stilling. Det barn, der skal være omfattet af faderens eller moderens erhvervelse af indfødsret,

nå altså være bosat her i landet, og er denne betingelse ikke opfyldt, tjælper det ikke, at det senere kommer hertil, end ikke hvor dette sker inden dets fyldte 18. år.

Den anden regel er, at ægtebarn følger faderen. Dette gjaldt også hidtil; men medens det hidtil var en regel uden undtagelse, er det nu bestemt, at ægten fremtidig ikke skal gælde, såfremt forældrene er skilt eller separeret og forældremyndigheden derefter tillagt moderen. I disse tilfælde følger ægtebarn sin moder. Lever kun en af ægtebarnets forældre, følger let denne uden hensyn til, om den pågældende har forældremyndigheden.

Den tredje regel er, som hidtil, at barn udenfor ægteskab følger moderen. Men også her er der indført en undtagelse, nemlig for det tilfælde, at forældremyndigheden over barnet er tillagt dets udenlandske fader. Er barnefaderen ikke udlænding, eller er forældremyndigheden tillagt en rediemand, f. eks. en børneværnsinstitution eller adoptivforældre, gælder stadig den hidtil gældende regel, at barnet følger moderen.

Disse regler gælder også i naturalisationstilfælde, men her vil der dog iges om hidtil ved selve den lov, hvorved forældrene eller en af dem får neddelte indfødsret, kunne gøres undtagelser (§ 6). Sådanne undtagelser kan gå ud på, enten at et barn, der ellers ville være omfattet af naturalisationen, undtages fra denne virkning, eller at et barn, for hvilket naturalisationen normalt ikke ville have virkning, dog skal være omfattet deraf.

Om alle de tilfælde, hvor et barn fremtidig erhverver dansk indfødsret, fordi en af dets forældre bliver dansk, gælder ivojvrigt, at det påtænkes i beviset for, at den pågældende forældrepart har erhvervet indfødsret, udrykkeligt at anføre, hvilke børn erhvervelsen omfatter. Derved fritages myndighederne for besværet ved ofte mange år senere at skulle søge fastslået, hvorledes det forholdt sig med forældrenes ægteskab og med forældremyndigheden over deres børn på det tidspunkt, da en af dem erhvervede indfødsret.

At anføre børnene i faderens eller moderens indfødsretsbevis vil være så meget mere praktisk, som for fremtiden ingen voksen person vil kunne erverve dansk indfødsret, uden at det offentlige på en eller anden måde nedvirker. Det må nemlig enten ske ved naturalisation, altså ved optagelse på en af de »love om indfødsrets meddelelse«, som gennemføres hvert år, den senere tid endog flere gange om året, eller derved, at der afgives en erklæring overfor de dertil bestemte myndigheder, og i alle sådanne tilfælde vil man straks kunne udfærdige indfødsretsbevis.

Erhvervelse af indfødsret ved afgivelse af en derpå sigtende erklæring er net et nyt i den danske lovgivning. Således fandtes der i lovgivningen om indfødsrets erhvervelse i anledning af de sønderjyske landsdeles genforening med Danmark hjemmel for at afgive optionserklæring og derved at blive dansk statsborger. Og den hidtil gældende indfødsretslov af 1925 indeholdt en regel, hvorefter danskfødte kvinder, der ved ægteskab havde mistet deres indfødsret, men som efter giftermålet var forblevet boende her i landet, kunne generhverve indfødsretten ved at fremsætte en »begæring« herom. Den nye lov indfører imidlertid erklæring som en normal erhvervelsesmåde, ikke blot som en overgangsregel.

Erhvervelse af indfødsret ved afgivelse af en erklæring vil fremtidig stå som den tredje hovederhvervelsesmåde ved siden af erhvervelse ved fødsel (eller legitimation) og naturalisation. Det er klart, at man nu har ment at kunne indrømme personer, der har en særlig stærk tilhængslytning til det danske samfund, en adgang til således ved en ensidig handling at gøre sig til danske statsborgere. Det må anses som en stor

fordel, at erhvervelsen sker under medvirken af offentlige myndigheder nemlig dem, der skal modtage erklæringen og udfærdige bevis for, at den erklærende har erhvervet indfødsret. Dette muliggør, at der straks kan tages stilling til, hvorvidt betingelserne for erhvervelse er tilstede. I fremtiden skulle det altså kunne undgås, at man måske mange år senere måtte meddele en person, der troede automatisk at være blevet dansk, at han virkeligheden ikke opfyldte betingelserne derfor. Og da beviserne for den stedfundne erhvervelse, som anført, påtænkes indrettet således, at de også nævner de børn, der omfattes af erhvervelsen, turde det øjeblikkelige bevis ved erklæringsordningen blive opvejet ved fordele i nutid og fremtid. Endvidere vil erklæringsordningen være egnet til at aflaste det noget besværlige naturalisationsapparat for mange »selvfølgelige« sager, sager hvilket det på forhånd er givet, at ansøgningen vil blive bevilget.

Adgangen til at erhverve indfødsret ved en ensidig erklæring indrømme for det første den gruppe personer, som hidtil automatisk blev dansk ved det fyldte 19 år, nemlig dem, der er født her i landet af udenlandske forældre og forblevet her til den afgørende aldersgrænse (§ 3, om visse undtagelser se § 13, stk. 5). Denne er iøvrigt blevet ændret noget. For den der er statsløs, eller som ved erhvervelse af dansk indfødsret uden videre mister sin tidligere statsborgerret, gælder fremtidig, at indfødsretten allerede kan erhverves efter det fyldte 18. år. Den, som ikke mister sin tidligere statsborgerret ved afgivelse af erklæringen, må derimod vente, til han er fyldt 21. år. Man har altså ikke helt afskaffet muligheden for, at der opstår dobbelt statsborgerret ved den her omhandlede erhvervelses måde; men tilfældene er indskrænket til sådanne, i hvilke der ikke med nogen større ret kan rejses kritik imod, at man har ladet personen blive dansk statsborger, d. v. s. de tilfælde, hvor personen ikke blot har en meget stærk tilknytning til Danmark, men ovenikøbet har nået den alder der i de fleste udenlandske stater anses som afgørende for, om en person har tilstrækkelig modenhed til at foretage en så vigtig handling som den her omtalte.

Adgangen til at erhverve indfødsret ved at afgive en erklæring er der næst åbnet for en anden gruppe personer med stærk tilknytning til Danmark. Det drejer sig om sådanne tidligere danske statsborgere, der både er danskfødte og har tilbragt deres barndom og ungdom (til det fyldte 18 år) her i landet (§ 4, om visse undtagelser se § 13, stk. 5). Vender nogen der hører til denne gruppe, tilbage her til landet, vil han efter den hidtil gældende praksis som ganske overvejende regel kunne forvente snart at blive renaturaliseret ved optagelse på en af de sædvanlige love om indfødsrets meddelelse. Den nye lov sparer ham og det offentlige for de hermed forbundne besvær. Har han boet her i 2 år, og er forholdet dette at han enten allerede har mistet den udenlandske statsborgerret eller hvert fald vil miste den ved at generhverve indfødsretten, kan han efter den nye lov afgive erklæring om at ville være dansk og ved selve denne handling generhverve indfødsretten.

Af særlig interesse for sønderjyder er det, at den nye lov i modsætning til, hvad der gjaldt efter loven af 1925, ligestiller dem, der er blevet dansk ved genforeningen, med danskfødte. Og bopæl i de sønderjyske landsdel før den 15. juni 1920 får samme betydning som bopæl i Danmark (§ 13, stk. 2). En sønderjyde, der er blevet dansk ved genforeningen og der efter har erhvervet en fremmed statsborgerret, får altså i forhold til den nævnte generhvervelsesregel den samme stilling som landsmanden fra »de gamle rige«.

Dernæst indeholder den nye lov en række bestemmelser om erhvervelse af indfødsret, der finder deres motivering i det nære slægtskabsforhold mellem Nordens lande. Som det vil være bekendt, er den danske indfødsretslov af 1898 og dens afløser, den hidtil gældende lov af 1925, blevet til som resultater af et nordisk samarbejde. Dette samarbejde har hidtil været begrænset til at søge tilvejebragt ensartede regler om erhvervelse og fortabelse af det enkelte lands statsborgerret. Efter den 2. verdenskrig satte man sig imidlertid nye mål. Da samarbejdet nu blev genoptaget, førte det til, at man ikke nøjedes med at parallelisere de enkelte landes love¹⁾. De nye love for Danmark og Sverige og det tilsvarende, endnu ikke vedtagne norske lovforslag indeholder nemlig forskrifter, i henhold til hvilke det efter aftale med andre nordiske lande kan bestemmes, at der i forholdet dem imellem skal gælde visse særregler. Disse går ud på, at statsborgere fra det ene land under nærmere angivne betingelser kan erhverve statsborgerret i et af de andre blot ved at afgive erklæring, og at fødsel og ophold i det ene land i et vist omfang kan træde i stedet for fødsel og ophold i et andet (§ 10).

De foran omtalte regler, hvorefter dansk indfødsret fremtidig erhverves ved erklæring, suppleres altså af visse bestemmelser, der måske med nogen ret kan siges at være de første skridt på vejen hen imod det, man kunne kalde nordisk statsborgerret. For det første kan en statsborger fra et aftaleland²⁾ gøre sig til dansk statsborger ved at afgive erklæring, når han har boet her i 10 år og ikke i denne tid er blevet dømt til frihedsstraf, arbejds- eller sikkerhedsforvaring eller psykopatforvaring. Det er dog en betingelse, at den statsborgerret i aftalelandet, som giver ham denne særlige adgang til at blive dansk, ikke er erhvervet ved naturalisation. Endelig bemærkes, at erklæringen kun kan afgives af personer, der er fyldt 21, men ikke 60 år (§ 10 B).

Endvidere gælder der i forhold til aftaleland den nye regel, at en tidligere dansk statsborger, som nu har statsborgerret i aftalelandet, og som påny bosætter sig her i landet, straks kan generhverve indfødsretten ved at afgive en erklæring (§ 10 C). Det kræves altså ikke som af andre tidligere danske, at han var danskfødt og havde boet her i landet til sit fyldte 18. år; og han behøver ikke at afvente 2-årsfristens udløb, før han kan generhverve indfødsretten. Denne særlige begunstiggelse for tidligere danske, der nu er statsborgere i et aftaleland, gælder dog kun for den, der i hele tiden fra den dag, da han mistede indfødsretten, og til han afgiver erklæring om atter at ville være dansk, har været i besiddelse af statsborgerret i et eller flere aftalelande. Som anført er det ligegyldigt, hvordan den danske indfødsret i sin tid var erhvervet. Det kan derfor siges, at denne nye regel medfører, at en nordisk statsborger, som den danske stat engang har akcepteret som statsborger, altid har ret til uden videre påny at blive dansk, når han bosætter sig her i landet; han skal blot ikke have været noget andet end nordisk, efter at han hørte op med at være dansk.

De særregler, der kan sættes i kraft de nordiske lande imellem, går imidlertid ikke blot ud på, at statsborgere fra et andet nordisk land under de foran nævnte betingelser ensidigt kan gøre sig til danske. Loven indeholder tillige hjemmel for, at man ved overenskomst kan gennemføre

1) Der ses her bort fra, at den svenske lov (og det norske lovforslag) under hensyn til, at naturalisation i Sverige (Norge) sker administrativt, naturligvis må indeholde regler om, under hvilke betingelser naturalisationen kan ske. Også overgangsbestemmelserne er til dels forskellige.

2) Ved aftaleland forstås loven den eller de nordiske stater, med hvilke overenskomst af den i teksten nævnte art er truffet.

visse særregler, der i givet fald også kan komme ikke-nordiske udlændinge til gode. Som et udtryk for det fællesskab i henseende til sprog, kultur og livsindstilling, der foreligger her i norden, er det nemlig bestemt, at hvor fødsel indenfor landets eget område eller bopæl indenfor dette i barndomsårene har betydning efter reglerne om indfødsrets erhvervelse, dér skal fødsel henholdsvis bopæl i et aftaleland have samme betydning (§ 10 A).

For at sikre sig, at de pågældende personer også er indlevet i specielt danske forhold og som regel har nydt i hvert fald nogle års skolegang her i landet, er det dog bestemt, at det kun er bopæl indtil det fyldte 12. år, der kan ligestilles med bopæl her i landet.

Herefter vil et udenlandsk barn, der er født i et aftaleland og forblevet der, indtil det kommer her til landet, og som derefter (senest fra lidt før 12 års alderen) har haft bopæl her til det 21. (evt. det 18. år), kunne erhverve dansk indfødsret på samme måde som det barn, der er født og forblevet her i landet lige fra fødselen. Afsluttes overenskomst med flere lande, kan det tænkes, at barnet i det første leveår har haft bopæl i mere end et nordisk land.

I forhold til den tidligere nævnte generhvervelsesregel til fordel for danskfødte, der har haft bopæl her i landet indtil det fyldte 18. år, gælder tilsvarende: også her kan — fornøden overenskomst forudsat — bopælen i Danmark erstattes af bopæl i et eller flere af aftalelandene, for såvidt angår tiden indtil det fyldte 12. år.

Endelig kan fødsel i et aftaleland ligestilles med fødsel her i landet, hvor det drejer sig om den tidligere nævnte regel, hvorefter her i landet fødte ægtebørn kan erhverve indfødsret ved fødselen, selvom alene moderen er dansk, nemlig når de ikke gennem deres udenlandske fader får en udenlandsk statsborgerret.

Går man over til at se på den nye lovs regler om fortabelse af indfødsret, vil det bemærkes, at man også her må vænne sig til store forandringer. Hidtil var det sådan, at enhver erhvervelse af fremmed statsborgerret kunne medføre fortabelse af dansk indfødsret. Dette gjaldt ikke blot, hvor der var ansøgt om den fremmede statsborgerret, eller hvor denne dog var erhvervet med den pågældende persons samtykke. Loven stillede overhovedet intet krav med hensyn til den måde, hvorpå en fremmed statsborgerret blev erhvervet. Hvad enten dette skete i medfør af regler, der lignede vore egne lovbestemmelser, eller som følge af kendsgerninger, som vi her i landet ikke tillagde nogen betydning som erhvervelsesgrund, så anerkendtes det, at erhvervelsen medførte fortabelse af dansk indfødsret. Den eneste undtagelse, som teori og praksis var enige om, var den, at den fremmede statsborgerret ikke måtte være tillagt personen på en sådan måde, at det stred mod almindelig retsfølelse. Men bortset fra sådanne abnorme tilfælde var virkningen altid den samme: Indfødsretten fortabtes ved erhvervelse af fremmed statsborgerret. Heller ikke den hidtil gældende særregel, hvorefter danskfødte, der erhvervede fremmed statsborgerret, først mistede indfødsretten, når de flyttede ud af riget, gjorde forskel efter, hvorledes den fremmede statsborgerret var erhvervet.

Den nye lov måtte ud fra sit hovedprincip, at kvindens statsborgerretlige stilling ikke burde forandres som følge af et ægteskab, vende sig imod, at en dansk kvinde, som ved sit giftermål med en udlænding »automatisk«

fik en fremmed statsborgerret, skulle miste dansk indfødsret — hvad enten det så skete straks eller ved en senere udflytning fra riget. Vel kan man sige, at indgåelsen af et ægteskab er en frivillig sag, og at kvinden forud for dette skridt selv må overveje og tage stilling til dets konsekvenser. Men i betragtning af, at en dansk mand kan gifte sig med en udlænding, uden at dette påvirker hans statsborgerforhold, var det uforæneligt med kravet om kvindens ligestilling, om den samme handling for en dansk kvindes vedkommende skulle kunne medføre tab af indfødsretten. At giftermålet er en frivilling handling, turde også være et argument af tvivlsom værdi, da den beslutning, der herved tages, som alt overvejende regel tager sigte på noget helt andet end et statsborgerretsskifte.

Den nye lov giver derfor den hovedregel, at indfødsret kun tabes af den, der efter ansøgning eller udtrykkeligt samtykke erhverver en fremmed statsborgerret (§ 7 nr. 1). Dermed udelukkes giftermålstilfældene, idet brudens »ja« til ægteskabets indgåelse ikke kan anses for »udtrykkeligt« samtykke til at erhverve en anden statsborgerret. Ved en overgangsregel gives der med visse nærmere opregnede undtagelser de kvinder, som efter den tidligere lovgivning har mistet indfødsretten som følge af ægteskab en adgang til at blive stillet på samme måde, som om den nye lovs regler på disse områder altid havde været gældende (§ 13, stk. 3, jfr. stk. 5). — Den nye hovedregel medfører imidlertid også betydelige konsekvenser for andre tilfælde. For fremtiden vil, bortset fra de nedenfor nævnte undtagelsestilfælde, enhver dansk statsborger, der af et fremmed land får tildelt statsborgerret, uden at dette sker efter ansøgning eller udtrykkeligt samtykke, vedblive at være dansk. Ansøger en i udlandet boende mand om statsborgerret i bopælslandet, uden at hans hustru medvirker hertil, bevarer hun altså sin danske indfødsret, hvadenten mandens naturalisation omfatter hende eller ej. Lever en dansk statsborger i et land, der har lignende regler som dem, vi selv hidtil har haft, om statsborgerrettens erhvervelse på grund af fødsel og forbliven landet, berøres hans danske indfødsret ikke af, at han uansøgt bliver statsborger i fødelandet. Selv om han har mulighed for at undgå erhvervelsen af fremmed statsborgerret f. eks. ved at afgive erklæring i så henseende, ja, selv om det kan bevises, at han har haft kendskab til denne mulighed, kan erhvervelsen dog ikke betegnes som værende sket »efter ansøgning eller udtrykkeligt samtykke«. Med andre ord: som hovedregel mister man ikke sin danske indfødsret ved at erhverve en fremmed statsborgerret, medmindre man selv *positivt* har medvirket dertil.

Kun i nogle få i loven nærmere opregnede undtagelsestilfælde gælder noget andet. Den, der bliver fremmed statsborger ved at indtræde i offentlig tjeneste i et fremmed land, vil også fremdeles miste indfødsretten (§ 7 nr. 2). Vel kan det også om denne erhvervelsesmåde siges, at den sker uden ansøgning eller udtrykkeligt samtykke. Men loven har ment at kunne stille noget større krav til den, der som tjenestemand el. lign. lader sig knytte til en fremmed stat, end til den almindelige privatmand. Den, der tænker på at indtræde i en fremmed stats tjeneste, bør på forhånd forvisse sig om, hvorvidt ikke stiftelsen af et sådant nært forhold til den fremmede stat også medfører erhvervelse af dens statsborgerret, og eventuelt tage denne konsekvens med under overvejelse.

Endvidere forlanger den nye lov ligeså lidt som dens forgænger, at børn selv skal medvirke ved ændringer af deres statsborgerretlige stilling. Derfor vil et dansk barn også i fremtiden miste indfødsretten, når det sammen med sine forældre erhverver fremmed statsborgerret (§ 7 nr. 3).

Men ved affattelsen af de nye regler om dette forhold har man tilsigtet at forhindre, at der i de tilfælde, hvor begge forældre er danske og har forældremyndigheden, træffes afgørelse om barnets forhold, uden at begge medvirker dertil.

Som en sidste undtagelse fra hovedreglen gælder, som hidtil, at et dansk barn udenfor ægteskab mister indfødsretten, når det ved forældrenes efterfølgende ægteskab erhverver den udenlandske faders statsborgerret (§ 7 nr. 4). Loven respekterer altså, at et fremmed land anvender samme regel, som vi selv har, nemlig at det ved ægteskab legitimerede barn indtræder i statsborgerligt forhold til faderens hjemland. Alene ved denne fortabelsesregel opretholdes den hidtil i almindelighed gældende særbestemmelse, hvorefter den her bosatte danske først mister indfødsretten, når han flytter ud af riget, og særbestemmelsen er tilmed fremtidig ikke begrænset til at alene at gælde danskfødte.

Loven opretholder den hidtil gældende regel om, at danske, der er født og forblevet i udlandet, mister indfødsretten ved det fyldte 22. år, medmindre det ved kongelig resolution tillades dem at bevare den (§ 8). Som følge af princippet om kønnenes ligeberettigelse gælder reglen dog i fremtiden både for mænd og for kvinder, og uden hensyn til deres ægteskabelige stilling. Endvidere er det nu tilstrækkeligt, at ansøgningen om den kongelige resolution er indgivet før det fyldte 22. år, medens det hidtil var nødvendigt, at også resolutionen forelå inden denne alder. En overgangsregel findes i § 13, stk. 4.

Endelig skal nævnes, at der som hidtil er mulighed for at løse den, der er eller ønsker at blive fremmed statsborger, fra sin danske indfødsret (§ 9).

På det tidspunkt, da denne artikel skrives, er et udførligt cirkulære bl. a. til samtlige kommunalbestyrelser endnu under udarbejdelse i indenrigsministeriet. Dette cirkulære, hvori der vil blive gjort nøje rede for den nye lovs regler, vil antagelig foreligge om kort tid. Foranstående bemærkninger har derfor kun til formål at præsentere den nye lov for danske kommunalfolk og at forberede dem på de ændringer, som den vil medføre.

Rationaliseringsarbejdet indenfor stat og kommuner.

Af fuldmægtig i forvaltningsnævnets sekretariat *J. Bredsdorff*.



J. Bredsdorff.

Kravet om besparelser på de offentlige budgetter er ved indgangen til rigsdagssamlingen 1950—51 blevet rejst med større styrke end det har været tilfældet gennem en lang årrække. De vanskelige økonomiske forhold har gjort det nødvendigt, at der i den kommende tid gennemføres omfattende begrænsninger i det offentlige forbrug på en række felter, og der er i denne forbindelse bl. a. blevet peget på muligheden for besparelser indenfor det offentlige administrations- og personaleudgifter. Hvordan sådanne besparelser nærmere skal gennemføres, står endnu ikke klart. Det kan dog forudses, at een af vejene — måske den vigtigste — til en nedsættelse af det offentlige administrationsudgifter vil blive en udbygning af det rationaliseringsarbejde, som for flere år siden er på-

begyndt indenfor staten og adskillige af de større kommuner. Det er derfor fundet naturligt i Kommunal årbog at give en redegørelse for hovedtrækkene i dette arbejde — de problemer, det rejser, og de resultater, som hidtil er nået — idet der fortrinsvis bygges på erfaringerne fra det bredt anlagte rationaliseringsarbejde, som staten har sat i gang ved nedsættelsen af forvaltningskommissionen og de dertil knyttede udvalgs- og sekretariatsorganer.

Forvaltningskommissionen blev nedsat den 28. oktober 1946 med finansminister *Thorild Kristensen* som formand og repræsentanter for statsadministrationen, den kommunale administration og det private erhverv blandt medlemmerne. Formandsskabet blev senere overdraget departementschef *K. H. Kofoed*, der ligeledes blev formand for det 3-mands nævn, som efter kommissionens indstilling blev nedsat den 1. oktober 1947 med den opgave at lede gennemførelsen af egentlige rationaliseringsundersøgelser indenfor statsforvaltningen.

Forvaltningskommissionens arbejdsprogram blev ved nedsættelsen formuleret i 10 hver for sig meget omfattende punkter, der for oversigtens skyld skal sammenfattes i følgende hovedspørgsmål:

1. En undersøgelse af *arbejdsmetoderne* indenfor statsforvaltningen med en forenkling for øje, d. v. s. den opgave, man normalt betegner som rationalisering.

2. En undersøgelse af *sagfordelingen* mellem de forskellige administrationsgrene og muligheden for at lægge opgaver fra de centrale departementer ud til direktorater eller helt ud til lokale statslige eller kommunale forvaltningsorganer. Også disse bestræbelser for at forenkle og forbedre administrationens arbejde ved at ændre dens opbygning må betegnes som rationalisering i dette ords videre forstand.

3. En undersøgelse af forskellige *personalemæssige spørgsmål* indenfor administrationen, først og fremmest spørgsmålet om uddannelse af tjenestemænd samt om afskaffelse af de såkaldte formiddagsstillinger.

4. Forskellige spørgsmål af mere *politisk betonet karakter*, herunder om større offentlighed i forvaltningen, om forholdet mellem forvaltning og lovgivningsmagt og om den kontrol, der udøves med forvaltningens økonomiske og administrative dispositioner.

Af disse 4 hovedområder for kommissionens virksomhed skal i det følgende særlig behandles de 2 første, den tekniske rationalisering og den organisatoriske rationalisering. Tilsammen dækker de den største del af kommissionens arbejde, og begge områder rummer spørgsmål, der vender udad til arbejdet i kommunerne.

I. Den tekniske rationalisering. Ændring af arbejdsmetoderne indenfor forvaltningen.

Arbejdet med en teknisk rationalisering indenfor den offentlige forvaltning er af forholdsvis ny dato. Ganske vist har man tidligere haft spare- og forenklingsskommissioner, men arbejdet indenfor disse har ikke haft den form, som er karakteristisk for rationaliseringen: at der foretages en indgående beskrivelse og analyse af den enkelte arbejdshandling og herudfra stilles forslag til ændringer i den måde, hvorpå arbejdet er tilrettelagt.

Undersøgelser af denne art har derimod længe været kendt og benyttet indenfor private virksomheder, der i rationaliseringen har set et middel til at nedbringe omkostningerne og dermed forøge fortjenesten. En sådan direkte tilskyndelse til at gennemføre rationaliseringsmæssige foranstaltninger har ikke foreligget indenfor den offentlige sektor, hvor hovedformålet med virksomheden er løsningen af bestemte samfundsmæssige opgaver og ikke realisationen af en fortjeneste. Derfor er udviklingen på dette område også foregået langsommere, og når tanken om et systematisk rationaliseringsarbejde nu er ved at trænge igennem indenfor stat og kommuner, kan dette da heller ikke i første række tilskrives forståelse og interesse for spørgsmålet indenfor administrationens enkelte kontorer og afdelinger. Det må snarere ses som resultat af *nødvendighedens lov*, presset fra en række ydre faktorer, der har gjort det nødvendigt at forenkle og modernisere administrationens arbejdsmetoder på tilsvarende måde, som det er sket indenfor de større private virksomheder. Af sådanne ydre faktorer kan nævnes den stærke stigning i forvaltningens opgaver i de senere år, der har gjort det til en simpel nødvendighed i et vist omfang at tage moderne tekniske hjælpemidler til brug, endvidere offentlighedens kritik over lange ventetider og besværlige forretningsgange indenfor administrationen og endelig det nu så aktuelle krav om besparelser på de offentlige budgetter.

Det var i væsentlig grad disse faktorer — ikke mindst den offentlige debat om forvaltningens arbejdsmetoder — der var bestemmende for nedsættelsen af forvaltningskommissionen, og det blev denne kommissions opgave at søge de i erhvervslivet indhøstede erfaringer med hensyn til rationaliseringen af administrativt og kontormæssigt arbejde overført og tilpasset til statens forhold. Det stod hurtigt kommissionen klart, at denne opgave ikke kunne løses på almindelig kommissionsbasis, men krævede en fastere organisation og en medarbejderstab, der helt kunne hellige sig udførelsen af de nødvendige undersøgelser. Disse forudsætninger tilvejebragtes ved nedsættelsen af *forvaltningsnævnet*, der efter dets opgaver

og sammensætning nærmest må betragtes som et arbejdsudvalg under kommissionen, og ved etablering af et fast sekretariat for nævnet, der varetager udførelsen af det egentlige undersøgelsesarbejde. Til sekretariatet er knyttet personale med administrativ og rationaliseringsmæssig sagskundskab. En del af personalet er hentet fra statsadministrationen, medens en del har modtaget deres uddannelse indenfor det private erhverv.

Sekretariatet har i de forløbne 3 år gennemgået forholdene indenfor en lang række statsstyrelser med henblik på en forenkling og forbedring af arbejdets tilrettelæggelse. Hvor undersøgelsen ikke på forhånd har været begrænset til enkelte specielle områder, har den normalt omfattet samtlige forhold af betydning for arbejdet indenfor styrelsen, herunder styrelsens almindelig organisation og forhold til andre myndigheder, den for styrelsens daglige arbejde gældende forretningsgang, anvendelse af tekniske hjælpemidler, personalets størrelse og sammensætning i forhold til arten og mængden af styrelsens arbejde m. v. *Den normale plan for en undersøgelse* vil i reglen omfatte følgende stadier:

1) En orienterende forhandling med styrelsens ledelse om de almindelige rammer for styrelsens organisation og virksomhed og den plan, der under hensyn hertil bør følges ved undersøgelsens gennemførelse.

2) Indsamling af oplysningsmateriale om arbejdets fordeling mellem de enkelte afdelinger og kontorer, om personalets størrelse og sammensætning m. v. og om de enkelte personers funktioner. Til nærmere belysning af det sidstnævnte spørgsmål indhentes ofte skriftlige arbejdsredogørelser fra de enkelte medarbejdere.

3) Gennemgang af de enkelte arbejdsrutiner og forretningsgange på stedet, dels ved samtaler med personalet, dels ved gennemsyn af arbejdsmaterialer og i særlige tilfælde ved tidsmålinger o. lign.

4) Bearbejdelse af det indsamlede materiale og udarbejdelse — ofte i nært samarbejde med styrelsens repræsentanter — af forslag til ændringer i arbejdsmetoder m. v.

5) Drøftelse af forslagene og disses gennemførelse med styrelsen og nævnet på grundlag af den af sekretariatet udarbejdede rapport om undersøgelsen. Hvor der på forhånd er opnået enighed om de stillede forslag mellem styrelsen og sekretariatet, udarbejdes der kun en ganske summarisk redegørelse for undersøgelsen til orientering for nævnet.

6) Forslagenes gennemførelse vil i reglen være overladt til styrelsen selv, men sekretariatet yder i fornødent omfang bistand. For at muliggøre gennemførelsen af forslagene efter en samlet plan har det ved større undersøgelser vist sig praktisk, at gennemførelsen henlægges til et indenfor styrelsen nedsat arbejdsudvalg med repræsentanter for de medarbejdere, hvis arbejdsområde særlig berøres af forslagene.

De resultater, man har nået ved undersøgelserne, er naturligvis noget forskellige for de enkelte undersøgelser, men en række fejl ved arbejds-tilrettelæggelsen går dog igen i de fleste af undersøgelserne og må derfor — hvad også udenlandske erfaringer har bekræftet — anses for *typiske fejl* indenfor offentlig kontororganisation.

Det viser sig ikke sjældent, at det arbejde, man undersøger, *slut ikke er nødvendigt*. Det kan dreje sig om udarbejdelse af statistiske oversigter, rapporter, indberetninger o. lign., som een gang har opfyldt et fornuftigt formål, men som nu kan undværes, uden at der dog er nogen, der tør tage ansvaret for at standse udarbejdelsen. Eller det kan være registreringsarbejde, hvor oplysninger noteres i journaler eller andre steder, skønt det i praksis har vist sig, at de aldrig benyttes.

Ved undersøgelserne indenfor centraladministrationen er man hyppigt stødt på overflødigt arbejde i den form, at *indberetninger*, som centraladministrationen kræver afgivet af underordnede myndigheder, enten slet ikke benyttes eller benyttes til formål, hvis betydning ikke står i rimeligt forhold til det med udarbejdelsen forbundne arbejde. En sanering af hele det nuværende indberetningssystem synes — ikke mindst for at aflaste kommunerne for et stort og stadigt voksende arbejde med udfærdigelse af indberetninger til statens centrale kontorer — at være påkrævet og er også for flere områders vedkommende, f. eks. de sociale regnskaber, taget op til mere systematisk behandling af kommissionen.

Som overflødigt arbejde kan endelig nævnes en række tilfælde, hvor *kontrol- og revisionsarbejde udføres fuldstændigt*, skønt det ved en nærmere undersøgelse af fejlenes art og størrelsesorden viser sig, at kontrollen uden skade kunne indskrænkes til et passende antal stikprøver.

Om et arbejde, der vel er nødvendigt, kunne være udført på en mindre arbejdskrævende måde, vil i reglen bero på, om adgangen til brug af *tekniske hjælpemidler* er tilstrækkelig udnyttet. Det har ved undersøgelserne vist sig, at staten ligger betydeligt bagefter de større private virksomheder med hensyn til udnyttelsen både af de mere elementære hjælpemidler (rigtigt opstillede formularer, gennemskriftssystemer til formularer og regnskabsblade, moderne kartoteks- og løbladssystemer) og af de større kontormaskiner (adresseringsmaskiner, bogholderimaskiner og hulkortmaskiner). En række forslag fra sekretariatets side har sigtet på en passende mekanisering af kontorarbejdet indenfor de undersøgte styrelser, i hvilken forbindelse der også er fremsat plan til indretning af en hulkortcentral til løsning af statens meget store bogholderimæssige opgaver.

I forbindelse med omtalen af de tekniske hjælpemidler skal det nævnes, at staten siden 1947 har haft et centralt kontor for ydelse af *rådgivning og bistand ved indkøb af papir og tryksager*. Det pågældende kontor, der ledes af en under finansministeriet ansat kommitteret for papir og tryksager, har foruden en række andre opgaver også påbegyndt arbejdet med en almindelig revision af statens blanketter efter moderne blankettekniske normer, ligesom der under kontoret er oprettet et centralt beredskabs- og kontortrykkeri, udstyret med moderne kontortrykkemaskiner. I tilknytning til nyordningen gennemførtes i 1949 en fuldstændig *standardisering* af de indenfor staten anvendte *papirformater og papirkvaliteter*, for formaternes vedkommende i overensstemmelse med de internationale standardformater. Reformen er endnu kun i begrænset omfang trængt igennem i statsinstitutionernes daglige forbrug. Efterhånden som dette sker, må det forventes, at også kommunerne, af hvilke flere allerede før starten har indført de metriske formater, under hensyn til den store korrespondance med statens myndigheder, vil gå over til de nye formater.

Om de tekniske hjælpemidler bør iøvrigt gøres den almindelige bemærkning, at man ofte i øjeblikket savner tilstrækkelige erfaringer og sammenligningsmateriale til at afgøre, *hvilke af 2 eller måske fleste systemer, der i det givne tilfælde vil være mest økonomisk*. Skal man til løsning af en bogholderimæssig opgave anvende et mere primitivt gennemskriftssystem, større bogholderimaskiner eller gå helt op til et hulkortsystem? Skal man til lønningsregnskab anvende gennemskrift eller adresseplader? etc. Besvarelsen vil ofte afhænge af, om man kan gennemføre en centralisering af de funktioner, der er tale om, men ved overvejelser herom vil det tit være andre forhold end den arbejdsbesparende virkning, der bliver

udslaggivende. Det ville være ønskeligt, om rationaliseringsarbejdet i staten og kommunerne kunne koordineres på en sådan måde, at erfaringsmaterialet fra de forskellige undersøgelser og omlægninger kunne blive samlet og bearbejdet bl. a. med henblik på besvarelsen af spørgsmål af denne art.

Også ved bedømmelsen af *arbejdets gang igennem de forskellige behandlingstrin* er man stødt på typiske fejl, der går igen i mange offentlige kontorer. Ofte synes der imod de elementære regler for en fornuftig *arbejdsdeling*. Man lader f. eks. kvalificeret personale udføre rutinearbejde, som med fordel kunne udskilles og henlægges til mindre kvalificeret personale. Eller man lader samme person udføre alle led i en arbejdsgang, skønt der kunne opnås væsentlige tidsbesparelse ved at lade flere personer udføre hver sin del af arbejdet. Tit er de arbejdsgrupper, der følger efter hinanden, ikke tilpasset til arbejdets omfang på de forskellige stadier. Hvor gruppen er for lille, opstår der flaskehalse, og hvor den er for stor, bliver der tomgang. Typisk for arbejdsgangen på mange statskontorer er det endelig, at arbejdet passerer *for mange led*. Dette gælder navnlig den egentlige sagbehandling, hvor der er en tendens til at lægge afgørelsen og ansvaret for højt op i de simple sager og omvendt lade de vanskelige sager begynde for langt nede. Hvis overflødige led i sagbehandling skal undgås, må man begynde med at tilrettelægge en fornuftig fordeling af ansvaret efter sagernes art og så sørge for, at så få led som muligt medvirker ved sagens behandling, før den når frem til den afgørende instans.

Ved bedømmelsen af de forskellige arbejder indenfor administrationskontorerne har sekretariatet i flere tilfælde haft anledning til at komme ind på målinger af selve arbejdspræstationen for derigennem at få et *mål for kontorets eller den enkelte medarbejders effektivitet*. Hvor det drejer sig om rutinemæssigt arbejde, f. eks. maskinskrivning, maskinbogholderi, sortering og optælling etc., volder sådanne undersøgelser ikke større vanskeligheder og kan ofte give nyttige vink om behov for yderligere træning af personalet el. lign. Endnu savnes der dog tilstrækkeligt materiale til fastsættelse af pålidelige normer for arbejdet, og indtil videre må bedømmelsen af præstationerne derfor hvile på et grovere skøn.

Mere kompliceret er forholdet, hvor arbejdet ikke er rutinemæssigt eller hvor bedømmelsen gælder en arbejdsrutine med flere led, eventuelt et helt kontors arbejde. Det vil i disse tilfælde ofte kræve nærmere overvejelse at finde frem til det i den givne relation bedst egnede mål for effektiviteten, (er der tale om sagbehandling kan præstationen således ikke alene måles ved antallet af behandlede sager, men der må også tages hensyn til sagernes art, kvaliteten af det udførte arbejde m.m.). Også valget af et passende sammenligningsgrundlag, en standard for det pågældende arbejde, vil indenfor disse områder tit være forbundet med vanskeligheder. I det hele taget gælder det for de mere sammensatte arbejdsfunktioner på et offentligt kontor, at effektiviteten er en noget u håndgribelig størrelse, som vanskelig lader sig veje og måle, og som i første række finder sit udtryk gennem det personlige ansvar, som de enkelte medarbejdere og i særlig grad lederen føler for, at arbejdet udføres på den mest økonomiske måde. Alligevel har arbejdsmålingerne utvivlsomt også sin betydning indenfor disse områder, og principperne for disse målinger bør søges videre udviklet gennem det fortsatte rationaliseringsarbejde indenfor de offentlige kontorer.

Systematiske rationaliseringsundersøgelser af samme art som de inden-

for staten iværksatte kendes også fra *den kommunale forvaltning*. Københavns kommune har sit eget rationaliseringsorgan, der er opbygget efter lignende principper som forvaltningsnævnet. For købstædernes vedkommende yder købstadsforeningens revisionsafdeling bistand ved løsning af rationaliseringsmæssige opgaver, og afdelingen har i flere tilfælde taget initiativet til reformer både af regnskabsmæssig og administrativ art. Herudover har flere købstæder ladet foretage gennemgribende rationaliseringsundersøgelser med bistand af private konsulenter. Indenfor amtskommunernes forvaltning udgør sygehusene et vigtigt felt for en teknisk rationalisering, og fra den af indenrigsministeriet foretagne undersøgelser af sygeplejerskernes arbejdsforhold foreligger allerede erfaringer med hensyn til de resultater, en sådan rationalisering kan bringe. Også de bestræbelser, der i øjeblikket er i gang for en standardisering og udbygning af sygehusenes regnskaber, vil kunne få betydning som udgangspunkt for gennemførelse af rationaliseringsmæssige foranstaltninger indenfor sygehusdriften.

Om der for kommunernes vedkommende vil opstå behov for et nærmere *samarbejde* ved løsningen af rationaliseringsmæssige problemer vil tiden vise. Tanken er nærliggende og har f. eks. i Sverige fundet udtryk gennem virksomheden indenfor en række fælleskommunale foretagender (centrale sjukvårdsberedningen, landstingens inköpscentral, den af landskommunernes forbund oprettede bogførings- og revisionsafdeling og det af samme institution drevne blanketforlag, stadsförbundets arbejdsstudieafdeling). Efter de her foreliggende erfaringer kan der næppe være tvivl om, at problemerne med hensyn til arbejdsforenkling, anvendelsen af kontormaskiner, udformningen af og indkøbet af blanketter, driften af de kommunale sygehus- og forsorgsinstitutioner m. v., også for kommunerne her i landet er af en sådan rækkevidde, at det for de enkelte kommuner vil være af stor betydning, såfremt der skabtes grundlag for en fælleskommunal rådgivnings- og undersøgelsesvirksomhed indenfor disse områder.

II. Den organisatoriske rationalisering. Bestræbelserne for decentralisation og forenkling af lovgivning og administrativ praksis.

Om de spørgsmål, der vedrører forvaltningens opbygning og opgavernes fordeling mellem de forskellige forvaltningsorganer, er der anført mange synspunkter i den offentlige debat. Selve debatten har været fremkaldt af den kendsgerning, at udviklingen i de senere år i stigende grad er gået i retning af en centralisering af arbejdet til ministerierne og de centrale direktorater. Årsagen hertil ligger for så vidt klar nok. Af de mange nye opgaver, som det offentlige har stået overfor i de sidste år, har de fleste haft karakter af planlæggende og regulerende indgreb på områder, hvor det offentlige ikke tidligere har grebet ind. Og for at få gennemført disse indgreb med det ønskede resultat og kunne bedømme deres virkninger, har man anset det for nødvendigt at have arbejdet under central kontrol. Følgen har til gengæld været en voldsom ophobning af arbejde i centraladministrationen og deraf flydende vanskeligheder ved at få arbejdet fra hånden.

Det har været en af forvaltningskommissionens hovedopgaver at få redet trådene ud igen. At lægge klart, i hvilket omfang arbejde fra centralstyrelsen kan lægges ud til direktorater, politimestre, amtstuer, amter, kommuner o. s. v.

Man har her anlagt det hovedsynspunkt, at *ministeriernes* opgave for

det første må være at forberde lovgivningsarbejdet og sørge for udstedelse af de til lovenes gennemførelse og fortolkning nødvendige bekendtgørelser og cirkulærer, for det andet at behandle og træffe afgørelse i de helt principielle enkelt-sager, og for det tredje at fungere som øverste appel- og kontrolinstans i forhold til de myndigheder, der har den daglige administration af det pågældende område. Derimod er det ikke ministeriernes opgave at beskæftige sig med den løbende administration. Den må henlægges til *direktorater*, hvis en centraliseret behandling er nødvendig og i andre tilfælde til *lokale statsorganer* eller til *kommunerne* med amterne som nærmeste overinstans. *Decentralisationen* må fremmes i alle de tilfælde, hvor kendskab til lokale forhold er af betydning, og hvor en nærmere kontakt med befolkningen eller andre lokale myndigheder giver mulighed for at fremme sagernes behandling. *Centralisationen* kan være nødvendig, hvor hensynet til en ensartet behandling af sagerne vejer særlig tungt, hvor der kræves speciel sagkundskab til sagernes behandling, eller hvor de kontrolmæssige hensyn taler for, at sagerne behandles eet sted.

For hver gruppe af opgaver må disse hensyn afvejes overfor hinanden og man kan ikke på forhånd erklære decentralisation eller centralisation for det eneste saliggørende. Ved forvaltningskommissionens nedsættelse var der dog ikke tvivl om, at det var decentralisation, som først og fremmest tiltrængtes. Derfor er der også af kommissionen stillet vidtgående forslag i denne retning, ligesom man har opfordret de forskellige ministerier til i lovgivningsarbejdet at være opmærksom på muligheden for yderligere decentralisation.

Blandt de vigtigste *decentraliseringsforslag* skal nævnes:

Forslag om, at administrationen af statens hospitaler, der nu delvis ligger i undervisnings- delvis i indenrigsministeriet, udskilles fra den ministerielle forvaltning og henlægges til et hospitalsdirektorat.

Et tilsvarende forslag om, at statens udlånsforvaltning, der nu for den overvejende dels vedkommende ligger i finansministeriet, udskilles til et udlånsdirektorat.

Forslag om på en række områder at give amtstuerne og politimestrene beføjelser, som nu udøves af de respektive ministerier.

Forslag om en amsarkitektordning.

Forslag om decentralisation af matrikelsvæsenet ved oprettelse af amtslandinspektørembeder.

Forslag om udlægning af beføjelser vedrørende folkeskolevæsenet fra undervisningsministeriet til skolerådene.

Forslag om større beføjelser til lokale organer indenfor havne- og vej-administrationen.

Forslag om udlægning til amterne af revisionen af en række tilskudsregnskaber, først og fremmest de sociale regnskaber og skoleregnskaberne.

Forslag om udlægning til amterne af administrative afgørelser indenfor en række fagministeriers område.

Om disse forslags videre skæbne er det vanskeligt at spå på nuværende tidspunkt. Det stiller sig ofte således, at en decentraliseret ordning i penge er dyrere end en centraliseret ordning, fordi den centraliserede ordning rummer mulighed for arbejdsbesparelser, medens fordelene ved den decentraliserede ordning først og fremmest ligger i den bedre service og de hurtigere afgørelser, der kan gives befolkningen. Det er derfor muligt, at gennemførelsen af adskillige af forslagene må stilles i bero under de nuværende vanskelige finansielle forhold. Man skal derfor hel-

ler ikke gå nærmere ind på forslagernes enkeltheder, hvis omtale i årbogen naturligt bør udskydes, til der er truffet bestemmelse om gennemførelsen. Interesserede henvises til de enkelte betænkninger fra forvaltningskommissionen, jfr. den efter artiklen bragte litteraturoversigt.

Foruden spørgsmålet om decentralisation har kommissionen behandlet en række spørgsmål om *forenkling af lovbestemmelser*, der i særlig grad volder administrativt besvær. Fra de under kommissionen nedsatte udvalg om amtskontorernes og de kommunale kontorers forretningsområde foreligger indstillinger, som bl. a. peger på ønskeligheden af en forenkling af sociallovgivningens mest indviklede bestemmelser. Et særligt udvalg vedrørende kommunernes sociale regnskaber har stillet forslag om en dybtgående forenkling af hele det omfattende indberetningssystem, der er knyttet til aflæggelsen af de sociale regnskaber, og andre udvalg har stillet forslag om en forenkling af de meget indviklede regler for ydelsen af tilskud til kommunernes skoleudgifter m. v.

Medens man heller ikke for disse forslags vedkommende skal gå nærmere end på enkelthederne, skal det nævnes, at det under forhandlingerne om forslagene er blevet stærkt fremhævet, at lovgivningen på mange områder er blevet så omfattende og kompliceret, at de mindre kommuner, der ikke råder over særligt embedspersonale, har uforholdsmæssig store vanskeligheder ved at gennemføre administrationen i overensstemmelse med de gældende bestemmelser. Der er peget på den store belastning, som herigennem lægges på medlemmerne af de folkevalgte råd, og på den fare, det i det hele taget kan rumme for det kommunale selvstyre, at lovgivningen i stigende grad kompliceres og gøres uforståelig for den læge befolkning. Flere af udvalgene har derfor også afsluttet deres indstillinger med at fremhæve betydningen af, at der såvel fra rigsdagens som centraladministrationens side ved udformning af lovforslag tages mest mulig hensyn til, hvad der ved lovreglernes gennemførelse påbyrdes kommunerne af forøget administration.

III. Afsluttende bemærkninger. Den personlige faktor i rationaliseringsarbejdet.

Der er tidligere i artiklen peget på den vanskelighed for rationaliseringsarbejdet indenfor forvaltningen, som ligger i, at gevinstsynspunktet, interessen i det økonomiske resultat af virksomheden, for de fleste grene af forvaltningen kun spiller en ganske underordnet rolle. I et samfund, hvor området for den offentlige forvaltning i det væsentlige er begrænset til funktioner af ikke-erhvervsmæssig art, er dette en naturlig ting og må tages som en given forudsætning ved overvejelser om rationaliseringsarbejdets tilrettelæggelse. Ligeledes må der regnes med den forudsætning, at det offentlige lønningssystem ligger indenfor faste rammer og ikke tillader nogen nævneværdig graduering af de individuelle lønninger under hensyn til den ydede arbejdsindsats.

Disse givne forhold betyder, at effektiviteten indenfor offentlig forvaltning i væsentlig grad vil bero på, i hvilken udstrækning det — uden de nævnte økonomiske incitamenter — vil være muligt at fremme ledelsens og personalets indsats for en økonomisk gennemførelse af administrationen. Her vil bl. a. uddannelsesspørgsmålet være af betydning.

At sørge for en til formålet afpasset uddannelse af det personale, der er beskæftiget indenfor forvaltningen, vil altid være fremmende for arbejds-

effektiviteten. Det må derfor hilses med tilfredshed, at indenrigsministeriets uddannelseskommission i en fornylig afgiven betænkning har stillet forslag til en udbygning af uddannelsen for det kommunalt ansatte personale. Også indenfor statens område er der trang til uddannelsesordninger for en række personalegrupper, der ikke falder ind under de gældende uddannelsesordninger for personale ved etaterne m. v., og man må håbe, at forvaltningskommissionen vil fremsætte forslag til en løsning af dette spørgsmål.

Uddannelsesspørgsmålet kan rejses i en snævrere betydning som et spørgsmål om at give embedsmændene indenfor stat og kommuner en uddannelse i rationalisering. I øjeblikket varetages rationaliseringen i det væsentlige af en fåtallig stab af specielt uddannet personale. Men det må huskes, at ligegyldig hvor stor man gør en sådan stab, vil den aldrig være i stand til at følge og kontrollere arbejdet ud i den offentlige virksomheds utallige forgreninger. Ansvar for, at der arbejdes rationelt og økonomisk må påhvile de enkelte administrationsledere, og det er først og fremmest dem, som i deres daglige arbejde har brug for kendskab til rationaliseringens problemstilling og teknik. Ved tilrettelæggelsen af uddannelsesforholdene indenfor administrationen er det derfor en vigtig opgave at sørge for, at embedsmændene får lejlighed til at lære organisations- og rationaliseringsproblemerne at kende og derved kommer til at føle et personligt ansvar for, at de løses på den bedste måde.

Uddannelsesspørgsmålet udgør en vigtig side af det offentliges personalepolitik. Men andre faktorer indenfor personalepolitikken øver også indflydelse på effektiviteten af arbejdet indenfor forvaltningen; der kan blot peges på så væsentlige spørgsmål som fremgangsmåden ved rekruttering af personalet og principperne for udvælgelse af personale til advancement. Her skal imidlertid navnlig fremhæves den betydning, som det må tillægges, at man indenfor offentlige institutioner giver personalet en mere almindelig forståelse af, at de hver for sig er selvstændige medarbejdere ved løsningen af vigtige samfundsmæssige opgaver. Man må give personalet kendskab til sammenhængen i det arbejde, der udføres, og — hvad der ikke mindst er vigtigt i de tilfælde, hvor der gennemføres en rationaliseringsundersøgelse i institutionen — give personalet adgang til at medvirke ved drøftelser af arbejdets tilrettelæggelse og til at stille forslag om ændringer, eventuelt ved indførelse af det fra private virksomheder kendte system med præmiering af forslag. Den indsats, der er gjort indenfor dette mere psykologiske felt af personalepolitikken, har hidtil næsten udelukkende beroet på den enkelte chefs interesse for de personalepolitiske problemer. Efter oprettelsen af samarbejdsudvalg indenfor staten og de større kommuner må det antages, at disse spørgsmål vil blive taget op til drøftelse på en bredere basis, og det må i det hele forventes, at udvalgene vil kunne komme til at spille en betydningsfuld rolle i bestræbelserne for at forhøje arbejds effektiviteten indenfor forvaltningen gennem personalepolitiske foranstaltninger.

Administrationsledernes personlige ansvar for en økonomisk arbejdstilrettelæggelse og kontorledelse er stærkt fremhævet i det af finansministeriet i efteråret udsendte cirkulære om besparelser i statshusholdningen. Det ville på denne baggrund være fristende at stille ledere af offentlige kontorer ovenfor spørgsmålet om, hvad administrationen indenfor den enkeltes område koster. Det ville næppe være mange, der kunne besvare spørgsmålet på stående fod, bl. a. fordi udgifterne til administration af de enkelte kontorer og afdelinger sjældent fremgår umiddel-

bart af de aflagte regnskaber. Og dog må det være en væsentlig forudsætning for en økonomisk administration af det offentlige kontorer, at de, der har ledelsen, kender omkostningerne ved kontorerne drift. Og de må ikke alene kende dem, men de må, som det er sagt i en artikel af den engelske stats generalrevisor, sir Frank N. Tribe, om effektiviteten indenfor offentlig forvaltning, »være forberedt på at begrunde hver enkelt udgiftspost, ikke så meget overfor de finansielle myndigheder som overfor deres egen samvittighed og overfor deres medpassagerer i sporgovnen og toget, der alle bidrager til omkostningernes dækning».

J. Bredsdorff.

Litteraturhenvisninger.

Håndbogst litteratur:

- Hages håndbog for handel og industri, bind I (1944). (Artiklerne »Rationel driftsledelse« af Vilgo H. Villadsen og »Kontormaskiner« af Svend Hansen).
 Hirschsprungs handelshåndbog (1947). (Artiklen »Kontororganisation« af H. Bak Jensen).
 Håndbog i kontororganisation. Under redaktion af Max Kjær Hansen (1947).
 Dahlberg, Gösta: Kort handledning i rationaliseringsundersøkelser betræffende kontorsarbejdet. (Kompendium til brug ved kursus i rationalisering ved statens organisationsnæmd, Stockholm 1945).
 Nyströmer, C. Bertil: Kontorsorganisation. (Stockholm 1948).

Statens betænkninger:

- Betænkning om statens papir- og trykningsudgifter. (Finansmin. 1945). (Heri bl. a. om formatsstandardisering).
 Betænkning nr. 1 og 2 fra lønningsskmissionen af 1943. (Finansmin. 1945 og 1946). (I nr. 2 bl. a. om det almindelige grundlag for statens lønningssystem, klassificerings- og nærmeringsforhold indenfor de enkelte styrelser).
 Betænkning ang. visse ændringer i de for statens tjenestemænd gældende regler om arbejdstid, fridage og overarbejde. (Finansmin. 1949).
 Betænkning om sygeplejerskemanglen. (Indenrigsmin. 1949). (Heri bl. a. om rationaliseringsundersøgelser af sygeplejerskernes arbejdsforhold).
 Betænkning ang. oprettelse af samarbejdsudvalg ved statens virksomheder. (Finansmin. 1949).
 Betænkning ang. indførelse af en særlig uddannelse for kommunale tjenestemænd. (Indenrigsmin. 1950).
 Betænkning nr. 1—8 fra forvaltningskommissionen. (Finansmin. 1947—1951).
 Nr. 1 bl. a. om amtsuernes forhold.
 Nr. 2 om rigspolitets forhold.
 Nr. 3 bl. a. om statens hospitalsvæsen, privatbanerne, de købstadkommunale havne og fiskerihavnene, decentralisation indenfor politi- og retskontorerne område.
 Nr. 4 bl. a. om vejvæsenets forhold, forslag til en amtsarkitektordning, decentralisation indenfor folkeskolevæsenet.
 Nr. 5 bl. a. om matrikelvæsenets forhold, statens udlånsvirksomhed.
 Nr. 6 om forskellige af forvaltningsnævnets undersøgelser.
 Nr. 7 bl. a. om forholdet mellem lovgivningsmagt og administration og større offentlighed i administrationen, kontrollen med statens tilskud til kommuner og kommunale institutioner, forenkling af kommunernes sociale regnskaber, arbejdsordningen i centraladministrationen.
 Nr. 8 bl. a. om decentralisation fra de forskellige fagministerier til amterne (heri større afsnit om sociallovgivningen, det offentlige legatadministration, sundhedskommissionerne); endvidere om kontrollen med statens tilskud til privatinstitutioner, sindssygevæsenets administration, uddannelsesforholdene for kontorpersonele.
 I betænkningen er desuden optaget redegørelser for de af forvaltningsnævnets sekretariat udførte undersøgelser bl. a. indenfor skovvæsenet (3), byggenævnet og bygningsdirektoratet (3—5), luftfartsvæsenet (4—6), fængselsvæsenet (5), mødrehjælpen (6), skattedepartementet og amtsuerne (6—8), statsbanerne (7), rigspolitets økonomiske forvaltning (8), statsprøveanstalten (8), fiskeriministeriet (8).

Andre betænkninger:

- Betænkning om Københavns kommunes 3. afdelings regnskabskontors forhold og teknik. (1942).

- Betænkning vedr. organisationen af kørselsafdelingen i Københavns kommune. (1946).
- Betænkning nr. I—V fra Københavns kommunes administrationskommission (1945—1950).
- Nr. I-II om stadsingenlørrens direktorat.
- Nr. III om stadsarkitektens direktorat.
- Nr. IV om stadsbygmesterens direktorat.
- Nr. V om boligkommissionens sekretariat.
- Rapport fra en af Københavns kommune udsendt studielelegation vedr. udvælgelsen, træningen og uddannelsen af højere tjenestemænd indenfor administrationen i England. (1950. Ikke trykt).
- Betænkning om nye regnskabsformer for sygehusene. (1949). (Afgivet af et af sygehusforeningen nedsat udvalg).
- Pappersformaten inom statsförvaltningen. (Sthlm. St. off. utr. 1943:6). (Heri detaljerede undersøgelser om overgang til metriske formater).
- Besparingsberedningens slututlåtande. (Sthlm. St. off. utr. 1943:13). (Bl. a. om påbegyndelsen af systematiske organisationsundersøgelser indenfor den svenske statsforvaltning).
- PM ang. möjligheter till förenkling af kontorsarbetet inom statsförvaltningen. (Sthlm. 1947). (Kortfatet oversigt over erfaringer fra rationaliseringsarbejdet indenfor statens organisationsnämnd).
- PM ang. blankettekniska normer, nomenklatur m. m. (Sthlm. 1948). (Vejledning for blanketstandardisering udgivet af 1948 års blanketkommité).
- Betænkning 1—3 fra kommuninndelingskomiteen. (Sthlm. St. off. utr. 1944:37, 1945:38, 1945:39. (I nr. 2 forslag til retningslinjer for en revision af primærkommuneinndelingen).
- Regionskommuner. (Sthlm. St. off. utr. 1947:30). (Indstilling fra 1944-års komité for kommunalt samarbejde).
- Betænkning 2—5 fra statens sjukhusutredning. (Sthlm. St. off. utr. 1947:61, 1947:44, 1948:37, 1950:23). Bl. a. om rationalisering af sygehusdriften, jfr. således nr. 5 om virksomheden ved sygehusvaskerierne).
- Rationaliseringsverksamheten inom den offentliga förvaltningen. (Sthlm. St. off. utr. 1950:8). (Indeholder også en kort oversigt over rationaliseringsarbejdet indenfor kommunerne og i udlandet).
- Innstilling fra R-komiteen. (Oslo 1946). (Om rationalisering og forbedring af arbejdsvilkårene indenfor den norske statsforvaltning).
- Fifth report from the select committee on estimates. (London 1947). (Om rationaliseringsarbejdet indenfor den engelske statsforvaltning).

Bekendtgørelser og cirkulærer:

- Finansministeriets bekendtgørelse nr. 55 af 28. februar 1948 vedrørende iværksættelse af trykningsarbejder indenfor statsforvaltningen.
- Undervisningsministeriets bekendtgørelse nr. 327 af 5. juli 1949 vedrørende anvendelse af papir indenfor statsforvaltningen.
- Statens nævn for papir og tryksager. Cirkulære nr. 186 af 5. juli 1949 med vejledning om papir og tryksager indenfor statsforvaltningen.
- Finansministeriets cirkulære nr. 206 af 30. september 1950 om besparelser i stats-husholdningen.

Kommunal uddannelse og oplysning i de nordiske lande.

Af ekspeditionssekretær i indenrigsministeriet *N. Møllmann*.



N. Møllmann.

I Kommunal årbog 1950 er der gjort rede for indholdet af den betænkning, som en af indenrigsministeriet nedsat kommission til undersøgelse af spørgsmålet om at indføre en særlig uddannelse for kommunale tjenestemænd har afgivet i vinteren 1949—50. Der er heri stillet forslag om oprettelse af et institut, der skal varetage uddannelsen i offentlig forvaltning af de kommunale tjenestemænd, som ikke på anden måde — navnlig gennem universiteterne eller Den sociale skole — har fået en sådan uddannelse. Undervisningen tænkes meddelt på elementære og videregående kursus, således at de videregående kursus foranstalles afholdt af institutet for statens regning, medens den elementære undervisning som hidtil skal gives på de kursus, som en række kommuner landet over har op-

rettet til fordel for deres tjenestemænd. Af hensyn til de kommunale tjenestemænd og andre i kommunens interesserede personer, som er afskåret fra at deltage i et af de nævnte kommunale kursus, foreslås det dog, at nævnte institut også skal lade afholde elementære kursus i det omfang der måtte være behov herfor.

Ved siden af uddannelsen af kommunale tjenestemænd er det iøvrigt tanken at lade det nævnte institut tjene til formidling af oplysning om kommunale forhold gennem afholdelse af kursus for kommunale tilidsmænd og gennem udsendelse af lærebøger og håndbøger.

Det forslag, som betænkningen indeholder, er endnu ikke gennemført, men medens der ventes herpå, vil det formentlig være af interesse at kaste et blik på vore nabo-lande for at se, hvorledes man her har løst spørgsmålet om uddannelsen af de kommunale tjenestemænd, et spørgsmål, som også i disse lande, hvor den kommunale administrations opgaver har et tilsvarende omfang som i Danmark, er i højeste grad aktuelt.

Foregangslandet i Skandinavien er *Sverige*, der allerede i 1920—21 oprettede et institut for socialpolitisk og kommunal uddannelse og forskning i Stockholm, det såkaldte Socialinstitutet. Dette blev i begyndelsen i det væsentlige opretholdt gennem elevernes betaling og iøvrigt gennem tilskud fra staten og kommunerne. I 1945 vedtog rigsdagen imidlertid at øge statens tilskud så betydeligt, at staten i det væsentlige overtog institutets finansiering. Samtidig blev undervisningen gratis for eleverne. Samme år oprettedes et tilsvarende institut i Göteborg, og i 1947 blev endelig et tredje socialinstitut oprettet i Lund. De tre institutter har så at sige monopol på uddannelse af tjenestemænd, idet der ikke findes andre specialskoler. Til forskel fra f. eks. Danmark har kommunerne således ikke selv noget kursus eller skole.

Undervisningen i de 3 instituter foregår i det væsentlige efter fælles retningslinier, og der finder et intimt samarbejde sted mellem skolerne. Således sker optagelse af elever til alle skoler under eet gennem et fælles optagelsesudvalg. Hver af skolerne ledes iøvrigt af en bestyrelse, hvori bl. a. de kommunale foreninger er repræsenteret.

Undervisningen er på alle skolerne opdelt i flere sideløbende linier; således har Stockholm-institutet 4, nemlig:

- 1) Den sociale linie, omfattende socialvæsen, og særlig beregnet på socialrådgivere og lignende sociale fagarbejdere.
- 2) Den social-kommunale linie, omfattende både den sociale og kommunale forvaltning, og særlig beregnet på dem, der under deres arbejde vil få med begge forvaltningsgrene at gøre.
- 3) Den »kamerale« linie, omfattende de administrative og finansielle regler indenfor de større kommuner, herunder landstingene (amtskommunerne), og
- 4) Den teoretiske linie, der fortrinsvis tager sigte på uddannelsen på sådanne områder, hvor sociale studier er ønskelige til supplerings af anden faguddannelse.

Der kan også søges partiel uddannelse ved institutterne, således at der kun læses enkelte fag, men denne mulighed er i praksis blevet udnyttet mindre end påregnet.

Endelig holdes der hvert år flere supplerende kursus på 3—4 måneder. Undervisningsformen minder i meget og meget om den, der findes ved universiteterne, men er dog måske noget mere skolemæssigt præget.

Eleverne er selv herre over, hvorledes de vil lægge studiet til rette og i hvilken rækkefølge, de vil læse de enkelte fag, men de er forpligtede til at følge den undervisning, som de har meldt sig til. Studiet anslås at vare ca. 2½ år, varierende en smule for de enkelte liniers vedkommende. Under studietiden er medregnet den tid, som medgår til praktikantundervisningen, der for de 3 første liniers vedkommende er obligatorisk. Denne undervisning, der strækker sig fra 6 til 10 måneder, varierende efter de enkelte linier, består af — som regel lønnet — tjeneste på kommunale kontorer, sygehuse og forsorgsinstitutioner. Ved denne del af undervisningen har institutterne nært samarbejde med kommunerne.

Den teoretiske del af undervisningen omfatter følgende fælles-fag: nationaløkonomi, stats- og kommunalkundskab og socialpolitik og følgende specialfag for de enkelte linier: sociallovgivning, hygiejne og socialmedicin, psykologi, kommunal retskundskab, beskatningsret, kommunaløkonomi og bogføring.

For at blive optaget kræves det, at den pågældende er mindst 21 og højst 33 år gammel, og at han har praktisk kundskab til kommunal- og/eller socialvæsen. En gennemgang af elevfortegnelsen viser, at der er en jævn fordeling over hele aldersgruppen. Medens de yngre som regel ikke tidligere har haft erhverv, er der blandt de ældre mange, som har et flerårigt arbejde bag sig enten som kommunale tjenestemænd eller i visse tilfælde som kommunalbestyrelsesmedlemmer, og som nu ønsker at uddanne sig til de højere kommunale tjenestemandstillinger. Det er yderst sjældent, at de pågældende kommunale tjenestemænd, som således afbryder deres arbejde, oppebærer løn fra deres kommune i studietiden.

For at sikre forkundskab i kommunal- og socialvæsen er det derhos en betingelse for optagelse på instituttet, at de pågældende har haft et års forpraktik. Denne praktik har ofte mere karakter af en praktikant-

undervisning, hvor de pågældende skal gøre sig bekendt med arbejdet på sygehuse og forsorgsinstitutioner, end med et egentlig lønnet erhverv.

Ansøgere, der har enten studentereksamen, folkeskolelærereksamen eller eksamen fra et handelsgymnasium, og som har bestået disse eksaminer med en vis højere karakter, optages uden særlig optagelsesprøve, hvorimod de øvrige ansøgere må underkaste sig en sådan prøve.

Af en oversigt, udarbejdet i efteråret 1949 over eleverne på instituttet i Lund, fremgår det, at af 66 elever havde 13 studentereksamen, 19 eksamen fra et handelsgymnasium og 19 realeksamen eller lignende, medens 22 havde været på folkehøjskole og resten — 12 — ingen teoretiske forkundskaber havde.

Der optages hvert år ca. 300 elever, hvoraf halvdelen i Stockholm og en fjerdedel på hvert af de andre institutter, men trods denne store kapacitet er der dog hvert år mange, der forgæves søger optagelse. Denne store tilgang hænger naturligvis sammen med de relativt gunstige fremtidsudsigter, som der frembyder sig for de kommunale tjenestemænd som følge af den kommunale administrations vækst. Dertil kommer, at uddannelsen på socialinstitutterne i praksis har vist sig at være en god forskole til arbejdet indenfor kommunerne, og det er karakteristisk at se i de svenske kommunaltidsskrifter, at der i de allerfleste annoncer fra kommunerne, hvori der tilbydes plads som »kommunalkamrer« og lignende, stilles krav om, at de pågældende skal have gennemgået socialinstituttet.

For os danske må det forekomme besynderligt, at så mange mennesker i alderen mellem 21 og 33 år er i stand til at opgive deres hidtidige erhverv for at sætte sig på skolebænken i 2½ år, men det må her erindres, at det i Sverige er en ganske almindelig foreteelse at studere ved hjælp af lån, hvilket igen hænger sammen med, at det er en bedre forretning, rent lønmæssigt set, at gennemgå en akademisk eller lignende specialuddannelse i Sverige, end det er i Danmark.

I Norge er der i 1949 i henhold til rigsdagsbeslutning oprettet en kommunal skole i Oslo ved navn Norges kommunal- og sosialskole. Den synes efter de foreliggende oplysninger i det store og hele at være formet efter svensk mønster: Den har foreløbig 2 linier, en kommunal og en social, og der undervises i følgende fælles-fag: Socialøkonomi, borgerlig ret, stats- og kommunalkundskab, sociologi og socialpolitik, psykologi, almindelig kontor-teknik og bogføring. Herudover undervises der på den kommunale linie i kommunal forvaltning, finanslære, skattevæsen samt kommunal bogføring og revision, og på den sociale linie i sociallovgivning, socialhygiejne, familieret og strafferet.

Det er tanken hvert år at optage 60 elever, som for at kunne optages må være mindst 20 år gamle og have haft mindst 1 års praksis i kommunalt eller socialt arbejde. Undervisningen er på begge de nævnte linier opdelt i grundkursus på 1½ år og et videregående på 1 år. Skolen påbegyndte sit første semester den 1. februar 1950, og der foreligger mig bekendt endnu ikke nogen beretning om dens virksomhed, hvad jo også er meget naturligt, da den endnu ikke har virket et helt skoleår.

Skolen drives udelukkende for statens midler, og der betales således ikke skolepenge af eleverne.

I Finland findes en række skoler efter svensk mønster, og desuden afholder de kommunale foreninger kortvarigere uddannelseskursus.

Den udvikling indenfor den kommunale forvaltning, som har gjort spørgsmålet om indførelse af en særlig uddannelse af kommunale tjenestemænd aktuel, har også bragt det spørgsmål i forgrunden, hvorledes man mest praktisk skal give de øvrige medarbejdere indenfor den kommunale forvaltning, og det vil først og fremmest sige medlemmerne af kommunalbestyrelserne, den nødvendige teoretiske orientering til supplerung af den viden, som de pågældende får gennem deres daglige arbejde i kommunerne. Også her har Sverige været foregangslandet: Der blev således for et par år siden nedsat et permanent oplysningsnævn, hvori bl. a. de kommunale organisationer er repræsenteret, med den opgave at foranstalte afholdt korrespondancekursus vedrørende kommunale emner. I fortsættelse af disse kursus afholdes der kortvarigere kursus på forskellige højskoler rundt om i landet for de mest interesserede af deltagerne, hvorunder man nærmere uddyber vedkommende emne. Denne form for undervisning har vundet en sådan tilslutning, at oplysningsnævnet nu har fremsat forslag om at oprette en egentlig kommunal skole for kommunale tilidsmænd, for at disse her kan gennemgå kortvarigere heldagskursus. Det er tanken, at skolen, der ønskes placeret i eller ved Stockholm, skal tilvejebringes ved kommunernes egne midler, men iøvrigt skal drives gennem statstilskud. Planen er endnu ikke endelig godkendt, men det menes, at den har gode udsigter til at blive ført ud i livet inden alt for længe.

Valgene i 1950.

Af ekspeditionssekretær *Chr. Bonde.*



Chr. Bonde.

Året 1950 blev et år med valg til både amts-, by- og sogneråd (i foråret) samt til folketinget den 5. september. Nedenfor skal kort gøres rede for resultaterne af disse valg. For første gang var valgretsaldern nedsat til 23 år ved de kommunale valg.

A. Amtsrådsvalgene.

Medens amtsrådene i Danmark tidligere valgtes ved indirekte valg, bestemte loven af 2. marts 1933, at amtsrådenes medlemmer herefter vælges af de sognekommunale vælgere ved direkte valg. Om de nærmere bestemmelser ved valgene til amtsrådene henvises til »Kommunal Aarbog« 1935, s. 672 ff. De første valg af amtsråd i henhold til fornævnte lov fandt sted i første halvdel af marts måned 1935, men for fremtiden skulle valgene af amtsrådsmedlemmer ske i forbindelse med de ordinære sognerådvalg, første gang ved de ordinære valg i 1941, således at amtsrådene efter den tid også kun vælges for fire år mod hidtil ordinært seks år.

De ordinære kommunevalg, som skulle have fundet sted i marts 1941, blev gentagne gange udskudt og fandt først sted i maj 1943 og samtidig hermed afholdtes amtsrådsvalgene. Ved dette amtsrådsvalg var det således første gang, at valgene skete samtidig med sognerådvalgene, og ved valget i 1950 er det altså tredje gang, at valgene er foretaget samtidig med sognerådvalgene.

Antallet af vælgere til amtsrådene i 1950 var 1.241.368, hvoraf 979.608 afgav deres stemme, således at valgdeltagelsen var 80,7 pct. mod 79,7 pct. ved amtsrådsvalgene i 1946. Valgdeltagelsen var af omtrent samme størrelse som ved de samtidige sognerådvalg (se senere), men noget mindre end ved folketingsvalget nogle måneder senere (se senere).

I omstående oversigt er anført vælgertal og stemmetal for hver parti i de enkelte amtsråds kredse, idet der er set bort fra de ugyldige stemmer.

Gyldige stemmer.

Amtsråds-kredse	Antal vælgere	Sociale-mokratiet	Radikale venstre	Konservative folkep.	Venstre	Andre partier	Ialt Stemmer	pc ¹⁾
Københavns	163.138	44.477	6.678	47.736	6.648	19.959	131.737	80,8
Roskilde	21.251	5.378	4.381	1.721	5.492	—	17.345	81,6
Frederiksborg	57.034	16.501	4.610	9.541	12.661	1.019	45.677	80,1
Holbæk	55.058	12.046	9.501	2.987	16.538	2.942	44.596	81,0
Sorø	42.843	11.556	4.190	3.745	13.475	1.181	34.949	81,6
Præstø	49.743	15.149	6.791	3.739	13.026	1.258	41.208	82,8
Bornholm by	13.140	5.853	268	1.975	1.770	864	11.098	84,5
— land	13.638	3.932	577	1.084	4.368	613	10.784	79,1
Maribo	50.386	16.527	7.276	4.950	11.864	950	42.364	84,1
Svendborg	61.318	12.148	8.250	4.690	20.346	2.408	49.059	80,0
Odense	40.676	9.323	6.395	4.669	12.296	1.862	35.845	82,1
Assens	24.720	5.470	3.747	1.680	7.968	700	20.025	81,0
Øerne	595.925	158.360	62.664	88.517	126.452	33.756	484.737	81,3
Vejle	58.943	9.715	4.448	4.538	23.695	3.385	47.360	80,3
Skanderborg	37.510	8.939	2.052	1.399	15.084	2.309	30.577	81,5
Aarhus	43.597	13.894	1.171	6.960	8.644	3.999	35.330	81,0
Randers	55.094	14.776	3.186	4.136	18.985	2.244	44.700	81,1
Aalborg	66.745	15.114	2.510	4.938	25.265	3.833	53.578	80,3
Hjørring	61.426	9.125	4.233	3.169	24.514	4.596	47.496	77,3
Thisted	37.617	5.112	884	6.736	14.393	1.807	29.937	79,6
Viborg	62.724	11.224	9.403	4.172	22.292	2.356	50.788	81,0
Ringkøbing	66.336	7.356	2.352	5.647	29.428	5.361	52.348	78,9
Ribe	53.105	6.049	4.186	3.960	22.243	4.329	42.519	80,1
Haderslev	25.605	4.837	—	3.435	7.474	4.386	20.644	80,6
Aabenraa	18.001	5.011	—	2.939	3.241	2.659	14.117	78,4
Sønderborg	15.573	4.810	1.333	2.119	2.831	632	12.040	77,3
Tønder	16.166	2.902	—	2.163	4.320	3.638	13.491	83,5
Jylland	618.443	118.864	35.758	56.311	222.409	45.534	494.871	80,0
Hele landet	1.214.368	277.224	98.422	144.828	348.861	79.290 ²⁾	979.608	80,7

¹⁾ Incl. ugyldige og blanke stemmer. ²⁾ Heraf 56.679 på retsforbundet.

Det fremgår af oversigten, at valgdeltagelsen ved amtsrådsvalgene var lidt større på øerne end i Jylland, hvor der i tre-fire amtsråds kredse var en valgdeltagelse på kun 77 pct., medens ingen amtsråds kreds på øerne havde en så lav valgdeltagelse. Maribo amt havde den største valgdeltagelse (84,1 pct.), medens Hjørring og Sønderborg havde den mindste (77,3 pct.).

Til sammenligning med amtsrådsvalgene i 1946 hidsettes nedenstående oversigt over partiernes stemmetal.

	1950	1946	Stigning pct.
Socialdemokratiet	277.224	262.904	5,4
Radikale	98.422	96.148	2,4
Konservative	144.828	115.179	25,7
Venstre	348.861	368.040	÷ 5,2
Retsforbundet	56.679	45.932	72,6
Andre	22.611		
	948.625	888.203	6,8

Amtsrådsvalget i 1950 betød en stor fremgang for konservative samt retsforbundet og nogen tilbagegang for venstre.

Forskrydningen i antallet af mandater fremgår af nedenstående oversigt.

Mandatfordelingen i samtlige amtsråd.

	1950	1946	Stigning pct.
Socialdemokratiet	89	94	÷ 5
Radikale venstre	27	27	—
Konservative folkeparti	37	31	+ 6
Venstre	128	139	÷ 11
Andre	18 ¹⁾	8	+ 10
Tilsammen	299	299	—

¹⁾ Heraf retsforbundet 11 mandater.

Konservative fik således en fremgang på 6 mandater, medens venstre måtte afgive 11 mandater. Retsforbundet fik 11 mandater mod 1 i 1946.

Vedrørende mandatfordelingen i de enkelte amtsråd henvises til årbogens oplysninger om amtsrådenes medlemmer.

Nogen fordeling af de valgte amtsrådsmedlemmer efter *erhverv* foreligger ikke, men derimod kan oplyses, at der er fire — siger og skriver fire — kvinder blandt de valgte amtsrådsmedlemmer, alle tilhørende venstre.

At kun fire kvinder er indvalgt i amtsrådene må forekomme så meget des mærkeligere, som der netop ved de samtidige kommunale valg indvalgte det hidtil største antal kvinder, 404, i de kommunale råd (se senere). Når henses til, at kvinder — og efter folketingsvalgene siden 1945 i ret stort tal — også er medlemmer af rigsdagen, må man uvilkårligt spørge, om arbejdet inden for de danske amtsråd er så udpræget »mandearbejde«, at danske kvinder ikke findes egnede til at deltage heri, eller har arbejdet indenfor amtsrådene ikke kvindeorganisationernes bevågenhed?

B. By- og sognerådsvalgene.

For de kommunale valgs vedkommende kan ikke gives en partivis oversigt, da der i det store flertal af kommuner er opstillet mange fælleslister og lokale lister, der ikke følger den sædvanlige partideling.

I nedenstående oversigt er derfor kun meddelt antal vælgere, antal afgivne stemmer, stømmepercenter og antal valgte kandidater, særskilt for mænd og kvinder.

De kommunale valg den 14. marts 1950.

		Hoved- staden ¹⁾	Provins- byerne	Sognekom- munerne ¹⁾	Hele landet
Antal vælgere	Mænd	248.450	284.569	585.728	1.118.747
	Kvinder	333.970	331.077	562.256	1.227.303
	I alt	582.420	615.646	1.147.984	2.346.050
Antal afgivne stemmer	Mænd	208.023	249.384	493.848	951.255
	Kvinder	254.716	267.745	433.040	955.501
	I alt	462.739	517.129	926.888	1.906.756
Heraf ugyldige stemmer		1.419	2.656	4.962	9.037
Stømmeprocent	Mænd pct. ..	83,7	87,6	84,3	85,4
	Kvinder pct. ..	76,3	80,9	77,0	78,1
	I alt pct. ...	79,3	84,0	80,7	81,6
Antal valgte kandidater	Mænd	69	1.046	9.980	11.095
	Kvinder	22	125	257	404
	I alt	91	1.171	10.237	11.499

¹⁾ Gentofte medregnet under hovedstaden.

Ved sammenligningen mellem antallet af vælgere, antal afgivne stemmer og stømmepercenterne må det tages i betragtning, at der i en del kommuner var »fredsvalg« med kun en liste, hvorfor afstemningen bortfaldt. Det drejer sig ifølge den foreliggende opgørelse om 36 kommuner med et samlet vælgertal på 8.216.

Det vil ses, at antallet af vælgere til de kommunale råd nu udgør henimod 2½ million, og at kvinderne er i klart flertal, og også blandt de afgivne stemmer var kvinderne i flertal. Stømmeprocenten for mændene blev 85,4 mod 78,1 for kvinderne og for samtlige vælgere 81,6 pct., hvilket er den højeste procent ved noget kommunevalg.

Dette er en ret betydelig stigning i forhold til valgene i 1946, hvor stømmepercenten udgjorde 80,5, men dog betydeligt mindre end ved folketingsvalget nogle måneder senere, hvor ca. 85 pct. af vælgerne afgav deres stemme, jfr. senere. Opgangen i stømmepercenten findes i alle tre hovedlandsdele, og det vil ses, at provinsbyerne har den højeste og hovedstaden den mindste stømmepercent ligesom ved tidligere valg. Ligesom ved de foregående valg stemte mændene i større grad end kvinderne, nemlig 85 pct. mod 78 pct., et forhold, der nogenlunde er ens i de tre hovedlandsdele.

Ved kommunevalgene er de politiske skillelinier særlig i provinsen ikke så faste som ved rigsdagsvalgene, idet lokale hensyn ofte er afgørende for listernes opstilling og sammensætning. I nedenstående oversigt er for dog at få et billede af forholdene ved de kommunale valg foretaget en sammenligning mellem fordelingen af listernes betegnelse med tilhørende stemmetal og kandidatantal ved valgene i 1950 og 1946.

	Antal stemmer		Antal mandater	
	1950 pct.	1946 pct.	1950 pct.	1946 pct.
<i>Hovedstaden</i>				
Socialdemokratiet	42,6	42,8	39,6	40,5
Radikale venstre	5,3	6,6	4,3	5,6
Konservative folkeparti	29,1	25,6	38,5	32,6
Venstre	1,6	5,7	—	4,5
Retsforbundet	11,0	0,1	9,9	—
Kommunistiske parti	9,4	17,1	7,7	15,7
Dansk samling	0,6	2,1	—	1,1
Ungdomslisten	0,4	—	—	—
	100,0	100,0	100,0	100,0
<i>Provinsbyerne</i>				
Socialdemokratiet	45,2	45,8	46,5	47,1
Radikale venstre	4,7	4,3	4,7	4,7
Konservative folkeparti	23,2	21,2	20,3	18,6
Venstre	9,9	11,6	10,7	12,9
Kommunistiske parti	4,9	9,7	1,5	5,3
Andre politiske lister	5,7	2,0	3,5	0,1
Borger- og fælleslister	3,8	2,9	7,5	7,0
Lokale og kommunale lister	0,4	0,4	1,1	1,1
Erhvervslistes	0,1	0,4	0,1	0,5
Andre og uangivne lister	2,1	1,7	4,1	2,7
	100,0	100,0	100,0	100,0
<i>Landkommunerne</i>				
Socialdemokratiet	27,7	27,2	23,7	23,7
Radikale venstre	7,2	7,6	7,6	8,0
Konservative folkeparti	7,1	5,8	3,7	3,4
Venstre	17,5	19,0	22,0	23,4
Kommunistiske parti	1,1	2,2	0,1	0,4
Andre politiske lister	1,8	0,5	0,9	0,3
Borger- og fælleslister	9,4	14,1	11,6	16,3
Lokale og kommunale lister	16,4	11,5	17,2	12,1
Erhvervslistes	4,0	5,2	4,0	5,0
Andre og uangivne lister	7,8	6,9	9,2	7,4
	100,0	100,0	100,0	100,0

I hovedstaden holdt socialdemokratiet sin stilling, medens konservative og særlig retsforbundet gik betydeligt frem, samtidig med at kommunisterne og venstre gik stærkt tilbage. Endvidere ses, at socialdemokratiet og radikale venstre holdt stillingen i provinsbyerne og på landet, medens konservative gik noget frem og venstre en del tilbage Nigesom kommunisterne.

I landkommunerne går forskydningerne i samme retning som i byerne, men er noget mindre. Sammenligningen vanskeliggøres dog ved, at den partivise deling her er mere uklar, og man vil bemærke, at lokale og kommunale lister, som her ofte er opstået ved samarbejde mellem venstre og konservative, har haft en stor fremgang i mandattallet.

Nogen fordeling af de valgte kandidater efter *hver* foreligger heller ikke for de kommunale valg, men af nedenstående oversigt fremgår de

vælgte kandidaters fordeling på *mænd* og *kvinder* ved valgene i 1946 og nogle foregående valg:

	1950	1946	1943	1937
Mænd	11.094	11.140	11.291	11.328
Kvinder	404	348	164	117
I alt	11.498	11.488	11.455	11.445

Efter denne opgørelse er der således valgt nogle flere kvinder til de kommunale råd end ved forrige valg, men det absolutte antal er dog stadig meget lille sammenlignet med antallet af mandlige medlemmer, idet det kun udgør 3½ pct. af samtlige rådsmedlemmer. Særlig når henses til, at der i 1909, da kvinderne første gang havde valgret, valgtes 127 kvinder ind i de kommunale råd, må det nuværende antal kvindelige rådsmedlemmer stadig forekomme ret beskedent og synes ikke at være noget særlig flatterende resultat for den politiske kvindebevægelse. Det er særlig i landkommunerne, at kvinderne er sparsomme i de kommunale råd, medens der er godt 10 pct. kvinder i provinsbyernes og næsten 25 pct. kvinder i hovedstadens kommunale råd.

Den nye tilskudsordning til institutioner for børneforsorg.

Af kontorchef i arbejds- og socialministeriet *Holger Horsten.*



Holger Horsten.

Et undersøgelsesudvalg, der i begyndelsen af 40-erne af socialministeren var blevet nedsat i anledning af en mod åndssvage- og børneforsorgen offentligt fremsat kritik, konkluderede sine overvejelser i, at disse angreb i det store og hele var uberegtigede, men at man ikke kunne frakende den fremsatte kritik enhver berettigelse. Når man imidlertid med en vis grund havde kunnet kritisere forholdene bl. a. indenfor børneforsorgen, måtte årsagen efter udvalgets opfattelse bl. a. søges i de økonomiske forhold, hvorunder børneforsorgen arbejdede. Idet disse ikke var tilstrækkeligt gode. Man anbefalede derfor på det varmeste, at der søgtes tilvejebragt så gode og betryggende arbejdsvilkår for børnesagens arbejdere som muligt.

Disse betragtninger gjaldt navnlig forholdene på opdragelseshjemmene, men de økonomiske forhold har også for de forebyggende institutioners vedkommende tidligere været meget vanskelig.

Der blev til afhjælpning af de foreliggende vanskeligheder hurtigt efter krigens ophør, nemlig allerede under 27. juli 1945 for de forebyggende institutioner og under 27. februar 1947 for opdragelseshjemmene gennemført en midlertidig lovgivning om forøget offentlig støtte til disse institutioner. Denne midlertidige lovgivning er senere gentagne gange blevet forlænget, senest indtil 1. april 1951.

De af socialministeriet nedsatte udvalg om forebyggende børneforsorg og om opdragelseshjemmene har imidlertid under 2. februar 1950 afgivet en fælles betænkning med et forslag om en endelig tilskudsordning. Et forslag til lov om ændringer i forsorgsloven om forøget offentlig støtte til institutioner for børneforsorg i overensstemmelse med udvalgenes indstilling blev af socialministeren fremsat i landstinget allerede under 15. februar 1950, men det har på grund af særlige omstændigheder ikke kunnet gennemføres i rigdagssamlingen 1949—50. Lovforslaget er med nogle mindre ændringer, der er udformet på grundlag af de mellem ministeren og landstingsudvalget førte forhandlinger, påny blevet fremsat i landstinget den 5. oktober 1950. Efter forløbet af de siden da førte forhandlinger kan man antagelig regne med, at dette lovforslag med nogle enkelte mindre ændringer vil blive gennemført i indeværende rigsdagssamling med gyldighed fra 1. april 1951. Det kan derfor være rimeligt her at gøre rede for dette lovforslag med særlig henblik på dets konsekvenser for kommunerne.

1) *Institutioner for forebyggende børneforsorg.*

De forebyggende institutioner (d. v. s. vuggestuer, (dag)hjem for spæde børn, børnehaver, fritidshjem, fritidsklubber og ungdomsklubber) fik, som allerede nævnt, ordnet deres økonomiske forhold allerede ved en lov af 27. juli 1945. Denne lov gik ud på, at de forebyggende institutioner, der tidligere normalt havde fået et statstilskud på ca. 28 % af driftsudgifterne, fremtidig fik 40 % statstilskud under forudsætning af, at vedkommende kommune, hvori institutionen er beliggende, var villig til at yde et tilskud på 30 %. De resterende 30 % forudsættes dækket gennem forældrenes bidrag eller institutionernes legatmidler og andre private indtægter.

På forskellige områder medfører lovforslaget betydningsfulde ændringer i de gældende bestemmelser.

For det første er der nu ved lovforslaget foreslået indført en pligt for vedkommende kommune til at yde tilskud til driften af de forebyggende institutioner i kommunen. Praktisk talt alle kommuner har allerede efter den gældende ordning erklæret sig villige til at yde et sådant tilskud til driften, og det må da også anses for en ganske naturlig kommunal opgave at yde et sådant tilskud.

De få institutioner, som hidtil ikke har fået kommunale tilskud, har naturligvis været meget vanskeligt stillet i økonomisk henseende, og i adskillige tilfælde har det været nødvendigt at yde disse institutioner særlige tilskud af arbejds- og socialministerens rådighedssum.

De hidtil ydede tilskud fra det offentlige (normalt 70 % af de anerkendte driftsudgifter) har man anset for tilstrækkelige for vuggestuer og børnehaver. Derimod har man anset det for påkrævet at forhøje det normale tilskud til fritidshjem og fritidsklubber, d. v. s. institutioner til børn i og over skolealderen, til 45 % fra staten og det kommunale tilskud til 35 %. Merudgiften ved denne ændring i de gældende tilskudsregler er anslået til ca. 150.000 kr. årligt for staten og det samme for kommunerne.

Som det vil være almindeligt bekendt, er der stadig en meget stor mangel på pladser i de forebyggende institutioner, navnlig børnehaver. Der er foretaget en undersøgelse af trangen til opførelse af nye institutioner, og man er kommet til det resultat, at det i betragtning af det stigende børnetal og for at muliggøre, at pladsmanglen efterhånden afhjælpes, vil være nødvendigt i de kommende 5 år at fortsætte med det byggeri, der nu på dette område har fundet sted i de senere år, i nogenlunde samme tempo som hidtil. Man må håbe, at dette i det hele vil blive muligt uanset de stigende økonomiske vanskeligheder både for staten og for kommunerne.

Fra nogle sider er det gjort gældende, at der fra børneforsorgens centralledelse til de nye institutioner stilles meget store krav, der på urimelig måde fordyrer projekterne. Denne påstand er imidlertid urigtig og i et specielt tilfælde som har været nævnt som eksempel herpå i de fleste af landets aviser, har de af overinspektionen for børneforsorgen og socialministeriet foreslåede ændringer således kun medført en forhøjelse af 2000 kr. på en samlet byggeudgift af 702.000 kr. Imidlertid ligger denne godkendelse flere år tilbage i tiden, og siden da har man indført den ordning, at der inden godkendelsen af planerne gives, kræves nærmere oplysninger om de forventede udgifter pr. normeret plads, for at det kan sikres, at udgifterne ikke overstiger et rimeligt niveau. Det er da også i mange tilfælde lykkedes at reducere overdimensionerede projekter uden opgivelse af rimelige pædagogiske og sundhedsmæssige krav.

Ved skønnet herom må man have opmærksomheden henvendt på ikke blot, at den nye institution er forsvarlig lige i øjeblikket, men den bør også

kunne anses for nogenlunde forsvarlig en årrække frem i tiden. Netop indenfor børneførsorgen har man adskillige eksempler på, at det er meget dyrere senere at måtte lappe på byggeforetagender, som ikke er gennemført med tilstrækkeligt fremsyn.

Med henblik på finansieringen af de herefter nødvendige byggeforetagender foreslås der optaget en bestemmelse i forsogsloven om, at der skal optages størst muligt første prioritetslån og lån efter boligstøtloven, medens den resterende del af udgifterne foreslås delt mellem staten, kommunen og det private initiativ.

Af særlig betydning er i denne forbindelse en bestemmelse, der er foreslået optaget i loven efter henstilling fra landstingsudvalget, hvorefter også afdrag på godkendte lån kan være genstand for refusion efter de sædvanlige tilskudsregler.

Allerede ved behandlingen i rigsdagen af loven af 27. juli 1945 blev der rejst spørgsmål om, hvorvidt det ikke ville være ønskeligt, at forebyggende institutioner kun kunne oprettes og drives som selvejende institutioner eller som kommunale institutioner eller af anerkendte foreninger for børneførsorg. Dette forslag blev da henvist til overvejelse i udvalget om forebyggende børneførsorg, der efter drøftelse af spørgsmålet er enedes om at foreslå, at større institutioner, hvorved forstås institutioner, der er normeret til 40 børn eller derover, fremtidig kun kan oprettes eller drives som nævnt. Efter landstingsudvalgets henstilling er denne grænse i det endelige forslag foreslået nedsat til 24 børn.

Under hensyn til, at de offentlige tilskud til driften af de forebyggende institutioner er blevet så betydelige, har man anset det for påkrævet, at der nu tilvejebringes et effektivt lokalt tilsyn med sådanne institutioner. I adskillige tilfælde har man allerede nu som vilkår for ydelse af kommunalt tilskud efter de nugældende regler sat, at børneværnsudvalget får adgang til at vælge et medlem af institutionens bestyrelse.

Efter henstilling fra kommunal side er det foreslået, at det lokale tilsyn gennemføres enten på den måde, at institutionens bestyrelse, såfremt kommunalbestyrelsen måtte fremsætte ønske herom, suppleres med et af kommunens børneværnsudvalg efter forhandling med den øvrige bestyrelse valgt medlem, eller at man, hvis kommunen ikke stiller krav herom, lader tilsynet udføre af en af børneværnsudvalget dertil udpeget tilsynsførende.

For at lette administrationen er det foreslået, at de hidtil gældende regler om anerkendelse af institutioner til at modtage børn, henvist af børneværnsudvalgene, og godkendelse til modtagelse af statstilskud afløses af en form for offentlig autorisation, der benævnes anerkendelse.

Samtidig er det foreslået, at institutioner for forebyggende børneførsorg, der ikke er anerkendte, men som modtager børn under 14 år mod betaling under sådanne former, at der er tale om en egentlig institution for forebyggende børneførsorg, kun må oprettes og drives med arbejds- og socialministerens tilladelse. De nærmere regler om afgrænsning af, hvilke institutioner denne bestemmelse omfatter, foreslås fastsat af arbejds- og socialministeren efter indstilling fra overinspektionen for børneførsorgen. Det er nemlig fundet påkrævet at tilvejebringe mulighed for at sikre, at små børn kun anbringes under forsvarlige forhold. Med de nu foreliggende vanskeligheder med at få børn anbragt i anerkendte børnehaver, står forældrene ofte i en tvangssituation, så at de må betale urimelige beløb for børnenes anbringelse hos ofte uegnede personer under uforsvarlige forhold. På den anden side har man ikke ønsket at sætte hindringer i vejen

for, at enkelte familier ganske privat træffer aftale om at anbringe deres børn i fællesskab i en såkaldt dagligstuebørnehave.

I denne forbindelse må endvidere nævnes et forslag om, at overinspektionen efter nærmere af arbejds- og socialministeren fastsatte regler skal kunne få tillagt bemyndigelse til at føre tilsyn med foranstaltninger for forebyggende børneforsorg, der ikke er anerkendt efter forsorgsloven, og som heller ikke er pligtige til at søge tilladelse til oprettelse eller drift efter den foran givne bestemmelse.

En vigtig bestemmelse i det nye lovforslag angående ledere og medarbejdere ved de forebyggende institutioner må endnu nævnes. Det er foreslået, at reglerne for aflønningen af dette personale skal fastsættes med tilslutning fra folketingets finansudvalg i overensstemmelse med reglerne i loven om statens tjenestemænd. Endvidere er det foreslået, at de nærmere regler om aflønnings- og pensionsforhold samt uddannelses- og ansættelsesforhold skal fastsættes af arbejds- og socialministeren efter forhandling med finansministeren.

Ved dette forslag er der tilvejebragt sikkerhed for, at personalet aflønnes efter reglerne om statens tjenestemænd, d. v. s. at de automatisk får de løntillæg, som tjenestemændene får.

Vigtig er også bestemmelsen om uddannelse. Antallet af uddannede medarbejdere har nemlig i de senere år slet ikke fulgt antallet af institutioner, idet antallet af uddannelsessteder ikke er blevet forøget i de senere år. Efter en af udvalget om forebyggende børneforsorg foretagen undersøgelse er antallet af uddannede medarbejdere, beskæftiget i børnehaver, steget fra 7 % af de ialt ansatte pr. 1. april 1947 til ca. 35 % af de ialt ansatte pr. 1. april 1949, og ved fritidshjemmene er pr. samme dato 36 % af de ialt ansatte uden fyldestgørende uddannelse. Enhver kan sige sig selv, hvilke vanskeligheder for en forsvarlig bestridelse af arbejdet og for tilvejebringelse af et for ledere og medarbejdere tilfredsstillende lønniveau det vil medføre, at så stor en procentdel af de ansatte ingen fyldestgørende uddannelse har.

For at afhjælpe denne mangel er der i efteråret 1950 åbnet et nyt børnehaveseminarium i Odense og på foranledning af det af arbejds- og socialministeriet nedsatte udvalg om uddannelse af ledere og medarbejdere til institutioner for børneforsorg er der af landsforeningen Forebyggende Børneværn i samarbejde med henholdsvis Dansk Børnehaveråd og Dansk Fritidshjemsråd til undervisningsministeriet indgivet andragende om støtte af tipsmidlerne til oprettelse af et nyt børnehaveseminarium og et nyt fritidshjemsseminarium. Det vil være af største betydning, at disse andragender imødekommes, således at de nye seminarier kan påbegynde deres virksomhed i efteråret 1951.

For at man nærmere kan vurdere, hvilken trang der er på langt sigt til yderligere uddannelsessteder, bliver der i disse dage på uddannelsesudvalgets foranledning gennem overinspektionen udsendt spørgeskemaer til samtlige anerkendte institutioner for forebyggende børneforsorg om de på disse ansatte ledes og medarbejders uddannelsesforhold.

II. *Opdragelseshjemmene.*

Den anden gruppe institutioner for børneforsorg er opdragelseshjemmene. Som nævnt er en midlertidig tilskudsordning for at muliggøre en forbedring af de private opdragelseshjems økonomiske forhold gennemført ved loven af 27. februar 1947 om forøget offentlig støtte til anerkendte private opdragelseshjem.

Det efter gennemførelse af denne lov gældende tilskudssystem har imid-

lertid den mangel, at tilskuddene er for sparsomme, og at hjemmene ikke på forhånd kan regne med, hvilke tilskud der vil kunne opnås. Hertil kommer, at det synes at være mindre rimeligt først at beregne ganske utilstrækkelige tilskud efter udviklede regler, og så senere mere eller mindre fuldtud at dække et opstået underskud.

Når det har været ret vanskeligt at nå til et anvendeligt tilskudssystem, som kan dække alle opdragelseshjem, skyldes dette ikke mindst, at driftsresultaterne ved de forskellige opdragelseshjem er så uhyre forskellige, hvad der nærmest umuliggør en ensartet ordning.

Efter forslaget fra udvalget om opdragelseshjemmene vil halvdelen af de gennemsnitlige driftsomkostninger blive søgt dækket gennem plejepenge, der betales af de anbringende kommuner.

Størrelsen af disse plejepenge skulle efter lovforslaget hvert 4. år fastsættes af arbejds- og socialministeren efter forhandling med finansministeren og rigsdagens finansudvalg og i de øvrige år efter forhandling med finansministeren.

Efter de nugældende regler afholder staten udgifterne til plejepenge for børn over 15 år, der er eller har været endelig anbragt på skole- og ungdomshjem samt sinke- og fredeshjem. Denne regel foreslås nu afgrænset mere rationelt og udvidet til også at gælde for børnehjem for børn med særlige tilpasningsvanskeligheder, de såkaldte problembørnehjem, samt oplæringshjem, d. v. s. lærlingplejehjem, lærlingehjem, landbrugshjem og de efter forsorgsloven anerkendte husholdningsskoler.

Ved overvejelserne om, hvorledes de udgifter til driften af de private anerkendte opdragelseshjem, der ikke dækkes af plejepengene, skal afholdes, er man standset ved visse udgifter, som er meget varierende, og som opdragelseshjemmene ikke selv har nogen større indflydelse på. Dette gælder ejendomsudgifter og lægeudgifter. Disse udgifter foreslås efter nærmere fastsatte regler dækket fuldtud af statskassen.

Med hensyn til spørgsmålet om, hvorledes de øvrige udgifter til driften af anerkendte private opdragelseshjem skulle afholdes, kunne det synes naturligt at overveje, om man kunne fastsætte et vist procenttilskud på samme måde, som man nu i en årrække med held har praktiseret en tilskudsordning for de forebyggende institutioner.

En række hjem har imidlertid så uhyre varierende udgifter, at det vil være umuligt at henføre dem til en sådan tilskudsordning. Dette gælder skole- og ungdomshjem, sinke- og fredeshjem, oplæringshjem og børnehjem for børn med særlige tilpasningsvanskeligheder, altså de samme hjem, for hvilke staten afholder plejepengene ved børneforsorgsforanstaltninger efter det fyldte 15 år. Det foreslås, at staten afholder samtlige udgifter ved driften af disse hjem på grundlag af forud af arbejds- og socialministeriet godkendte budgetter.

For at staten imidlertid kan påtage sig fuldtud at afholde udgifterne, er det skønnet rimeligt, at staten til gengæld får en vis indflydelse på disse hjemms ledelse og drift.

Det foreslås endvidere, at også andre opdragelseshjem af arbejds- og socialministeren efter forhandling med finansministeren, såfremt særlige grunde taler derfor, skal kunne henføres til reglerne om underskudsdekning. Der tænkes her navnlig på de af børneforsorgen overtagne tidligere statsungdomslejre, som, bl. a. fordi de er indrettet under krigstidens høje prisniveau, er ret dyre i drift, og som løser en lignende opgave som ungdomshjemmene.

For de andre private anerkendte opdragelseshjems vedkommende er det nemmere at gennemføre en fast tilskudsordning efter bestemte procentsat-

ser på samme måde som ved forebyggende institutioner. Medens de forebyggende institutioner imidlertid har mulighed for ved variation i forældrenes bidrag at udligne forskellen i driftsresultaterne, foreligger en sådan mulighed ikke her, hvor børnene i det langt overvejende antal tilfælde anbringes af børneværnsudvalgene til lakster, der er fastsatte af arbejds- og socialministeren.

For imidlertid at tilvejebringe den nødvendige smidighed er det foreslået, at der fastsættes bestemte procenttilskudssatser, varierende for de forskellige typer af opdragelseshjem.

Hjem, som har meget små udgifter, måske fordi deres standard er for ringe, får herved en ønskelig mulighed for at højne standarden, og hjem, hvis udgifter ligger over gennemsnittet, vil på den anden side få en opfordring til at udvise sparsommelighed.

Da forholdene imidlertid er meget forskelligartede vil der, uanset om procenttilskudssatsen varieres, ved visse hjem komme overskud og ved andre hjem underskud.

Med hensyn til overskud er det tanken, at de skal anvendes efter nærmere af arbejds- og socialministeren efter forhandling med finansministeren fastsatte regler. Man tænker her navnlig på at give mulighed for at anvende overskud til forbedring af hjemmenes indretning og til ydelse af tilskud til nedsættelse af plejepengene for privat anbragte børn.

Med hensyn til hjem, der får underskud, er det tanken, at arbejds- og socialministeren skal kunne give ekstraordinære tilskud af en rådighedssum. Af denne rådighedssum skal også kunne ydes tilskud til nedsættelse af plejepenge for privat anbragte børn, et forhold, der navnlig har betydning for spædbørnshjemmene.

De anførte tilskudsregler gælder de private opdragelseshjem. For de kommunale opdragelseshjems vedkommende skønnes det ikke rimeligt, at staten påtager sig at dække underskud ved driften af disse hjem. Det foreslås derfor, at disse hjem — foruden fuld refusion af anerkendte ejendoms- og lægeudgifter — får tilskud efter de for vedkommende type hjem gældende tilskudsprocenter. Denne regel betyder en meget betydningsfuld forbedring for de kommunale hjem i forhold til tidligere, hvor staten kun ydede tilskud af en meget beskedne størrelse til børnehjem og slet ikke tilskud til de af kommunerne drevne optagelses- og ungdomshjem samt fredeshjem, hvilket på en urimelig måde stillede de kommuner, der havde oprettet sådanne opdragelseshjem, dårligere i forhold til andre kommuner, der ikke havde udvist samme initiativ.

Der er nu gjort rede for de foreslåede regler om driftstilskud. Som hidtil vil der også være brug for særlige tilskud til forbedring af opdragelseshjemmenes økonomiske standard og af bygningerne. De i henhold til loven af 27. februar 1947 bevilgede rådighedssummer foreslås derfor bevaret.

Merudgifterne ved gennemførelse af denne lov er for opdragelseshjemmenes vedkommende anslået til ca. 2,8 mill. kr. årligt, hvilket svarer til ca. 10 % af udgifterne i finansåret 1948—49.

Endnu en betalingsordning i det nye lovforslag, som er af særlig interesse for kommuner, i hvilke der er beliggende opdragelseshjem med børn i skolealderen, der søger kommunale skoler, må nævnes. På foranledning af købstadsforeningen og de samvirkende sognerådsforeninger er der i forslaget optaget en bestemmelse om, at hjemstedskommunen i sådanne tilfælde skal refundere opdragelseshjemmets kommune skoleudgifterne. Refusionen foreslås fastsat under hensyn til den gennemsnitlige skoleudgift pr. barn i vedkommende kommunegruppe. De nærmere regler om betalingen foreslås fastsat af arbejds- og socialministeren efter forhandling hvert

4. år med undervisningsministeren og rigsdagens finansudvalg og i de øvrige år efter forhandling alene med undervisningsministeren.

Ved loven af 27. februar 1947 bestemtes det, at hjem for vanskelige børn og sinker, samt større oplagelseshjem ikke må oprettes og drives for lederens regning.

Ved det nye lovforslag har man foreslået denne bestemmelse udvidet således, at fremtidig kun mindre børnehjem, d. v. s. udvidede plejehjem, kan drives for lederens regning.

Efter de indvundne erfaringer foreslås det, at de ikke anerkendte opdragelseshjem, hvori børn under børneforsorg allerede efter de gældende regler ikke kan modtages, fremtidig skal have arbejds- og socialministerens tilladelse til oprettelse, og de nu bestående ialt 20 hjem af denne art skal søge arbejds- og socialministerens tilladelse til fortsat at bestå. Som man måske vil erindre, har der i de senere år været tilfælde, hvor ganske uegnede personer har oprettet og drevet børnehjem eller kostskoler uden eksamensret, uden at der har været fornøden kontrol fra en centralmyndighed.

I denne forbindelse må også nævnes, at det foreslås, at der efter nærmere af arbejds- og socialministeren fastsatte regler gives overinspektionen for børneforsorgen adgang til at føre tilsyn med feriekolonier, sommerhjem, rekreationshjem for børn og lignende institutioner, hvori børn anbringes.

Med hensyn til ledere og medarbejdere ved opdragelseshjem er der foreslået en lignende lovbestemmelse om deres lønningsforhold, pensionsforhold, ansættelses- og uddannelsesforhold, som er foreslået gennemført for personalet ved institutioner for forebyggende børneforsorg. Disse regler er der gjort rede for foran. Det skal blot fremhæves, at der for tiden føres forhandlinger af vidtgående betydning med finansministeriet om forbedring af ledernes, medarbejdernes og forstanderhustruernes lønningsforhold. Gennemførelsen af disse lønforhøjelser vil være af ganske overordentlig stor betydning for, at man kan sikre opdragelseshjemmene de rigtige medarbejdere.

Også spørgsmålet om uddannelse af ledere og medarbejdere ved opdragelseshjemmene står forhåbentligt nu foran sin løsning. På uddannelsesudvalgets foranledning er der af overinspektionen til samtlige opdragelseshjem udsendt spørgeskemaer for at få klarhed over, hvilken trang der er til yderligere uddannelsesmuligheder. Endvidere er der af Den sociale Skoles bestyrelse til finansministeriet indsendt et andragende om støtte af tipsmidlerne til oprettelse af en afdeling under skolen til uddannelse af ledere og medarbejdere ved børneforsorgens hjem for vanskelige børn og sinker. Efter de hidtil førte forhandlinger synes der at være god grund til at vente, at dette andragende vil blive imødekommet.

Når der i den senere tid igen har lydt skarpe angreb på børneforsorgen, skyldes dette ikke mindst, at de ydre forhold på mange af disse hjem endnu er ret ringe, at de foreliggende uddannelsesmuligheder for ledere og medarbejdere er utilfredsstillende, og at det, trods de i de senere år gennemførte lønforhøjelser, endnu ikke har været muligt at give børneforsorgens ledere og medarbejdere en lønmæssig placering, som er naturlig for dette vanskelige arbejde, og som er en forudsætning for, at man kan sikre sig de helt rigtige medarbejdere.

Det er derfor meget betydningsfuldt, om det lykkes at gennemføre dette lovforslag, således at børneforsorgsinstitutionernes økonomi derved bliver sikret fremover, og at det samtidig lykkes at gennemføre en ganske tiltrængt uddannelse og forhøjelse af lønningerne for ledere og medarbejdere i dette vanskelige arbejde.