



Danskernes Historie Online

Danske Slægtsforskeres Bibliotek

Dette værk er downloadet fra Danskernes Historie Online

Danskernes Historie Online er Danmarks største digitaliseringsprojekt af litteratur inden for emner som personalhistorie, lokalhistorie og slægtsforskning. Biblioteket hører under den almennyttige forening Danske Slægtsforskere. Vi bevarer vores fælles kulturarv, digitaliserer den og stiller den til rådighed for alle interesserede.

Støt Danskernes Historie Online - Bliv sponsor

Som sponsor i biblioteket opnår du en række fordele. Læs mere om fordele og sponsorat her: <https://slaegtsbibliotek.dk/sponsorat>

Ophavsret

Biblioteket indeholder værker både med og uden ophavsret. For værker, som er omfattet af ophavsret, må PDF-filen kun benyttes til personligt brug.

Links

Slægtsforskeres Bibliotek: <https://slaegtsbibliotek.dk>

Danske Slægtsforskere: <https://slaegt.dk>

TÅRNBY KOMMUNES SKOLEVÆSEN

ÅRSPRØVEN

med

BERETNING

om kommunens skolevæsen

Kastrup Skole

Korsvejens Skole

Skottegårdsskolen

Tårnby Skole

Ullerup Skole



1955

Indhold

Skolevæsenets ledelse	side	1
Kastrup Skole em	—	2
— — fm og grundsk.	—	3
Korsvejens Sk. em.	—	5
— — fm. og grundsk.	—	7
Skottegårdsskolen	—	9
Tårnby Skole grundskolen	—	11
— — fm.	—	12
Ullerup Skole	—	13
Billedstof	—	15
Elevernes fordeling	—	20
Skoleudgifterne	—	21
Feriearbejdet	—	21
Skolevæsenets udvikling	—	22
— personale	—	23
Børnetilvæksten	—	23
Skolebespisningen	—	24
Skoletandlægen	—	25
Svaghørnskolonien	—	25
Skolernes lokaler	—	25
Forsømte og mødte skoledage	—	26
Optagelsesprøve til 1 em	—	26
— — —	—	27
Børnebibliotekerne	—	27
Skolelægen	—	28
Aftenskolen	—	29
Udgifterne til skolevæsenet	—	30
Særundervisningen	—	32



Alle forældre og iøvrigt alle skoleinteresserede er velkomne til at overvære årsprøverne.

Dato og tid		Nr.	Kl.	Fag	Lærer	Censor	
Onsdag	15/6	8.00-12.00	41	IIIb	Fysik	Hr. Dahl Jensen	Hr. M. Belt
		8.00-10.40	1	Ia	Geografi	Hr. K. Andersen	Hr. Eiv. Andersen

MELLEMSKOLEN (fm)

Forældredag

Torsdag	16/6	8.00- 9.00	11	Ifma	Regning	Hr. L. Bjødstrup	Hr. P. Søderhamn
			12	Ifmb	Regning	Hr. P. Kjeldsen	Hr. M. Eilertsen
			3	IIfma	Regning	Frk. I. Beck	Hr. Johs. Ellevang
			4	IIfmb	Regning	Hr. Dahl Jensen	Hr. A. Grevsen
			15	IIfmc	Regning	Hr. J. Munkløv	Fru E. Andersen
		9.15-10.15	11	Ifma	Dansk	Hr. L. Bjødstrup	Hr. P. Kjeldsen
			12	Ifmb	Dansk	Hr. P. Søderhamn	Fru E. Andersen
			3	IIfma	Dansk	Hr. Johs. Ellevang	Frk. I. Beck
			4	IIfmb	Dansk	Hr. Dahl Jensen	Hr. J. Munkløv
			15	IIfmc	Dansk	Hr. M. Eilertsen	Hr. A. Grevsen
		10.30-11.30	11	Ifma	Emne	Hr. L. Bjødstrup	Hr. Hygum Thomsen
			12	Ifmb	Historie	Hr. P. Søderhamn	Hr. J. Munkløv
			3	IIfma	Emne	Hr. Johs. Ellevang	Hr. Dahl Jensen
			4	IIfmb	Naturkundsk.	Hr. Lysholm Christens	Hr. M. Eilertsen
			15	IIfmc	Naturkundsk.	Hr. P. Kjeldsen	Hr. A. Grevsen

GRUNDSKOLEN

Forældredag

Fredag	17/6	8.00- 9.00	16	1a	Dansk	Frk. Friis Larsen	
			17	1b	Regning	Frk. K. Andersen	
			18	1c	Dansk	Fru M. Sørensen	
			19	2a	Dansk	Fru L. Schucani	
			20	2b	Dansk	Fru R. Brøcher	
			21	2c	Dansk	Fru H. Christensen	
			22	3c	Dansk	Hr. May Jørgensen	
			14	3d	Dansk	Hr. B. Larsen	
			24	3e	Dansk	Hr. K. Rosdahl	
			23	3f	Dansk	Hr. Lysholm Christensen	
			5	4a	Dansk	Frk. M. Bergmann	Frk. Aase Sørensen
			8	4b	Dansk	Frk. B. Kjølseth	Frk. B. Jensen
			9	4c	Dansk	Hr. Eiv. Andersen	Hr. A. Grevsen
			10	4d	Dansk	Hr. Weilbach Holm	Hr. A. Skovrind
			6	5a	Dansk	Fru E. Andersen	Hr. J. Munkløv
7	5b	Dansk	Hr. K. Andersen	Fr. B. Petersson			

Dato og tid			Nr.	Kl.	Fag	Lærer	Censor
Fredag	17/6	9.15-10.15	16	1a	Regning	Hr. K. Rosdahl	
			17	1b	Dansk	Frk. Aase Sørensen	
			18	1c	Regning	Frk. B. Jensen	
			19	2a	Regning	Fru L. Schucani	
			20	2b	Regning	Fru R. Brøcher	
			21	2c	Regning	Fru H. Christensen	
			13	3b	Regning	Frk. K. Andersen	
			22	3c	Regning	Hr. May Jørgensen	
			14	3d	Regning	Hr. B. Larsen	
			24	3e	Regning	Hr. A. Grevsen	
			23	3f	Regning	Hr. Lysholm Christensen	
			5	4a	Regning	Frk. M. Bergmann	Hr. Johs. Ellevang
			8	4b	Regning	Frk. E. Kjølseth	Frk. Friis Larsen
			9	4c	Regning	Hr. Eiv. Andersen	Fru M. Sørensen
			10	4d	Regning	Hr. Weilbach Holm	Hr. A. Skovrind
6	5a	Regning	Fru E. Andersen	Hr. B. Bergstedt			
7	5b	Regning	Hr. K. Andersen	Hr. J. Munkløv			
Fredag	17/6	10.30-11.30	16	1d	Dansk	Hr. A. Skovrind	
			17	1e	Dansk	Frk. B. Petersson	
			19	2d	Dansk	Frk. K. Andersen	
			20	2e	Dansk	Hr. B. Bergstedt	
			18	3a	Dansk	Hr. F. Lundh	
			13	3b	Dansk	Hr. Johs. Ellevang	
			5	4a	Historie	Hr. P. Kjeldsen	Hr. L. Bjødstrup
			8	4b	Geografi	Hr. J. Munkløv	Frk. Friis Larsen
			9	4c	Historie	Hr. Hygum Thomsen	Frk. B. Jensen
			43	4d	Naturhistorie	Hr. Weilbach Holm	Fru R. Brøcher
			6	5a	Geografi	Hr. K. Rosdahl	Fru H. Christensen
			7	5b	Geografi	Fru M. Sørensen	Hr. M. Eilertsen
					11.45-12.45	16	1d
			17	1e	Regning	Frk. B. Petersson	
			19	2d	Regning	Frk. K. Andersen	
			20	2e	Regning	Hr. B. Bergstedt	
			18	3a	Regning	Hr. F. Lundh	

Udstillingen af elevarbejder er åben for forældre og andre interesserede på dagene:

Torsdag d. 16. juni kl. 10—12

Fredag d. 17. juni kl. 10—12

K. KOLBYE-NIELSEN.



MELLEMSKOLEN (fm)

Dato og tid		Nr.	Kl.	Fag	Lærer	Censor	
Onsdag	1/6	8.00-12.00	13	IIIc	Regning	Hr. L. Bryndorf	Hr. Juul Jensen
			12	IIIId	Regning	Hr. A. Nygård	Hr. H. Johansen
Torsdag	2/6	8.00-12.00	15	IIIa	Regning	Hr. B. Hansen	Hr. L. Petersen
			14	IIIb	Naturhistorie	Hr. Reum. Rasmussen	Fru Grønbæk-Nielsen
Fredag	3/6	8.00-12.00	13	IIIc	Dansk	Frk. E. Borch	Hr. Hagel-Sørensen
			12	IIIId	Dansk	Hr. G. Bruun	Frk. I. Hansen
Lørdag	4/6	8.00-12.00	15	IIIa	Dansk	Fru Grønbæk-Nielsen	Hr. G. Bruun
			14	IIIb	Regning	Hr. L. Petersen	Hr. B. Hansen
Mandag	6/6	8.00-12.00	13	IIIc	Geografi	Frk. K. Andersen	Fru L. Thrane
			12	IIIId	Engelsk	Frk. H. Krøll	Hr. R. Møller
Tirsdag	7/6	8.00-12.00	15	IIIa	Geografi	Frk. I. Hansen	Fru L. Thrane
			14	IIIb	Dansk	Hr. Værgman	Hr. Hagel-Sørensen
Onsdag	8/6	8.00-12.00	13	IIIc	Fysik	Hr. Juul Jensen	Fru Kolbye-Nielsen
			12	IIIId	Historie	Hr. G. Bruun	Hr. J. Kristiansen
Torsdag	9/6	8.00-12.00	15	IIIa	Tysk	Frk. H. Krøll	Hr. H. Johansen
			14	IIIb	Tysk	Hr. R. Møller	Hr. Hagel-Sørensen

Dato og tid		Nr.	Kl.	Fag	Lærer	Censor	
Fredag	10/6	8.00-12.00	13	IIIc	Tysk	Hr. H. Johansen	Frk. H. Krøll
			12	IIIId	Fysik	Hr. A. Nygård	Fru Kolbye-Nielsen
Lørdag	11/6	8.00-12.00	15	IIIa	Naturhistorie	Frk. I. Hansen	Fru Grønbæk-Nielsen
			14	IIIb	Historie	Hr. A. Nygård	Fru L. Thrane
Mandag	13/6	8.00-12.00	13	IIIc	Historie	Frk. I. Hansen	Hr. A. Nygård
			12	IIIId	Naturhistorie	Hr. Juul Jensen	Hr. Reum. Rasmussen
Tirsdag	14/6	8.00-12.00	15	IIIa	Engelsk	Hr. Bj. Holm	Frk. H. Krøll
			14	IIIb	Geografi	Hr. Reum. Rasmussen	Hr. Grønbæk-Nielsen
Mandag	13/6	10.00-14.00	11	IIa	Dansk	Hr. Skotte Nielsen	Hr. A. Nygård
			17	IIb	Dansk	Frk. Inger Hansen	Fru L. Thrane
			18	IIc	Engelsk	Frk. E. Smidth	Hr. R. Møller
			13	Ia	Engelsk	Frk. H. Krøll	Hr. Hagel-Sørensen
			7	Ib	Regning	Hr. B. Hansen	Fru Gerda Hansen
			23	Ic	Naturhistorie	Hr. Reum. Rasmussen	Hr. J. Ougård
			31	Id	Fysik	Hr. H. Johansen	Hr. Louis Petersen
Tirsdag	14/6	8.00-12.00	11	IIa	Regning	Hr. B. Hansen	Fru Gerda Hansen
			17	IIb	Engelsk	Hr. K. Brøcher	Frk. H. Krøll
			18	IIc	Dansk	Frk. E. Borch	Fru L. Thrane
			13	Ia	Dansk	Hr. A. Hermansen	Hr. C. Værgman
			7	Ib	Dansk	Frk. Inger Hansen	Fru Dæhnhardt
			6	Ic	Engelsk	Hr. J. Ougård	Hr. Bj. Holm
			5	Id	Regning	Fru I. Holm	Hr. G. Bruun
Onsdag	15/6	8.00-12.00	11	IIa	Historie	Hr. Skotte Nielsen	Hr. G. H. Andersen
			17	IIb	Regning	Fru Kolbye-Nielsen	Hr. H. Johansen
			18	IIc	Regning	Hr. Louis Petersen	Hr. A. Hermansen
			31	Ia	Fysik	Fru Gerda Hansen	Hr. A. Nygård
			23	Ib	Naturhistorie	Hr. S. Friis	Fru Grønbæk-Nielsen
			6	Ic	Dansk	Frk. E. Christiansen	Hr. K. Brøcher
			5	Id	Historie	Hr. J. Kristiansen	Frk. Inger Hansen
Torsdag	16/6	8.00-12.00	11	IIa	Tysk	Frk. H. Krøll	Hr. Hagel-Sørensen
			17	IIb	Geografi	Hr. Reum. Rasmussen	Frk. K. Andersen
			18	IIc	Naturhistorie	Hr. S. Friis	Fru Grønbæk-Nielsen
			13	Ia	Regning	Fru Gerda Hansen	Fru Kolbye-Nielsen
			7	Ib	Engelsk	Hr. R. Møller	Frk. E. Christiansen
			6	Ic	Regning	Hr. Juul Jensen	Hr. H. Johansen
			5	Id	Dansk	Hr. V. Brøndum	Frk. Inger Hansen

MELLEMSKOLEN (fm)

Forældredag

Dato og tid	Nr.	Kl.	Fag	Lærer	Gæst
Torsdag 16/6 8.00- 9.00	12	Ifma	Engelsk	Hr. S. Berg	Hr. G. H. Andersen
	19	Ifmb	Fysik	Hr. A. Hermansen	Hr. G. Bruun
	8	IIfma	Dansk	Hr. Skotte Nielsen	Hr. Grønbæk-Nielsen
	9	IIfmb	Dansk	Fru Gohs	Hr. A. Nygård
9.00-10.00	12	Ifma	Regning	Fru R. Rosdahl	Hr. Frimodt Nielsen
	19	Ifmb	Engelsk	Hr. A. Hermansen	Fru E. M. Sloth
	8	IIfma	Historie	Hr. Skotte Nielsen	Hr. S. Berg
	9	IIfmb	Naturhistorie	Fru Gohs	Hr. J. Ougård
10.30-11.30	12	Ifma	Historie	Hr. V. Jacobsen	Fru B. Thorsund
	19	Ifmb	Regning	Hr. B. Hansen	Hr. C. Værgman
	8	IIfma	Regning	Fru Gohs	Frk. K. Sørensen
	9	IIfmb	Engelsk	Hr. Bj. Holm	Fru L. Thrane

GRUNDSKOLEN

Forældredag

Torsdag 16/6 8.00- 9.00	27	1a	Regning	Hr. V. Jacobsen	
	28	1b	Regning	Hr. Frimodt Nielsen	
	29	1c	Dansk	Hr. C. Værgman	
	30	2b	Regning	Hr. J. Kristiansen	
	32	2c	Dansk	Hr. Bj. Holm	
	33	2e	Regning	Fru I. Holm	
	20	3a	Regning	Fru Dæhnhardt	
	21	3b	Dansk	Hr. K. Brøcher	
	9.00-10.00	27	1a	Dansk	Frk. B. Ludvigsen
		28	1b	Dansk	Frk. K. Sørensen
29		1c	Regning	Fru S. Kongsgård	
30		2b	Dansk	Frk. E. Smidth	
32		2c	Regning	Fru Dæhnhardt	
33		2e	Dansk	Hr. J. Kristiansen	
20		3a	Dansk	Hr. G. Bruun	
21		3b	Regning	Hr. V. Jacobsen	
10.30-11.30	28	1d	Dansk	Fru I. Holm	
	27	1e	Dansk	Fru R. Rasmussen	
	29	2a	Regning	Hr. Frimodt Nielsen	
	33	2d	Regning	Frk. B. Ludvigsen	
	32	3c	Dansk	Fru Dæhnhardt	
	20	3d	Dansk	Hr. J. Ougård	
21	3e	Regning	Fru S. Kongsgård		

Dato og tid	Nr.	Kl.	Fag	Lærer	Gæst
Torsdag 16/6 11.30-12.30	28	1d	Regning	Frk. K. Sørensen	
	27	1e	Regning	Frk. B. Ludvigsen	
	29	2a	Dansk	Fru E. M. Sloth	
	33	2d	Dansk	Hr. V. Brøndum	
	32	3c	Regning	Fru R. Rosdahl	
	20	3d	Regning	Hr. V. Jacobsen	
	21	3e	Dansk	Fru S. Kongsgård	

GRUNDSKOLEN

Forældredag

Fredag 17/6 8.00- 9.00	25	4a	Dansk	Hr. Reum. Rasmussen	Fru L. Thrane	
	21	4b	Regning	Frk. B. Ludvigsen	Hr. C. Værgman	
	20	4c	Dansk	Fru B. Thorsund	Frk. K. Sørensen	
	24	4d	Dansk	Fru R. Rasmussen	Hr. Juul Jensen	
	22	5a	Regning	Hr. Grønbæk-Nielsen	Hr. H. Johansen	
	17	5b	Dansk	Hr. A. Hermansen	Hr. V. Brøndum	
	18	5c	Historie	Hr. Skotte Nielsen	Fru S. Kongsgård	
	19	5d	Regning	Hr. B. Hansen	Hr. J. Kristiansen	
	9.00-10.00	25	4a	Regning	Hr. Hagel-Sørensen	Hr. J. Kristiansen
		21	4b	Dansk	Hr. A. Nygård	Hr. S. Berg
20		4c	Regning	Hr. A. Hermansen	Hr. L. Petersen	
24		4d	Regning	Fru I. Holm	Hr. J. Ougård	
22		5a	Naturhistorie	Hr. G. H. Andersen	Hr. Bj. Holm	
17		5b	Geografi	Fru Gerda Hansen	Frk. I. Hansen	
18		5c	Dansk	Fru E. M. Sloth	Hr. G. Bruun	
19		5d	Dansk	Hr. Juul Jensen	Hr. K. Brøcher	
10.30-11.30		25	4a	Geografi	Hr. J. Kristiansen	Frk. K. Andersen
		21	4b	Geografi	Hr. S. Berg	Frk. E. Christiansen
	20	4c	Historie	Hr. V. Brøndum	Fru Gohs	
	24	4d	Historie	Hr. Frimodt Nielsen	Hr. S. Friis	
	22	5a	Dansk	Fru I. Holm	Hr. V. Jacobsen	
	17	5b	Regning	Fru B. Thorsund	Fru R. Rosdahl	
	18	5c	Regning	Frk. E. Borch	Fru Dæhnhardt	
	19	5d	Historie	Hr. A. Nygård	Hr. C. Bruun	

ROALD ANDERSEN.

SKOTTEGÅRDSSKOLEN

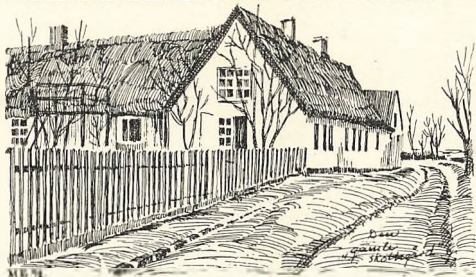

KASTRUP AMAGER

Dato og tid	Nr.	Kl.	Fag	Lærer	Gæst	
Torsdag 16/6 8.00- 9.00	1	1a	Dansk	Hr. J. K. Petersen		
	2	1b	Dansk	Fru S. Iversen		
	3	2a	Dansk	Hr. Tage Andersen		
	4	2b	Dansk	Fru Hein Sørensen		
	5	2c	Dansk	Fru K. Feldvoss		
	12	3a	Dansk	Fru B. Westergård		
	13	3b	Dansk	Fru K. Gammelgård		
	14	3c	Dansk	Hr. O. Westergård		
	6	3d	Dansk	Fru G. Hansen		
	16	4b	Dansk	Hr. Å. Klingenberg	Hr. R. Meldgård	
	17	4c	Dansk	Fru G. Jensen	Hr. E. Kobbeltvedt	
	18	4d	Dansk	Fru E. Belt	Hr. Chr. Glenstrup	
	19	5a	Dansk	Frk. G. Friis	Frk. B. Markvardsen	
	21	5c	Dansk	Fru H. Carlsen	Frk. Varna Petersen	
	22	5d	Geografi	Hr. J. Frølich	Hr. O. Würtz	
	8.00-10.00	11	Iem	Dansk	Hr. Chr. Sørensen	Fru I. Nørregård
	9.15-10.15	1	1a	Regning	Hr. J. K. Petersen	
		2	1b	Regning	Fru S. Iversen	
		3	2a	Regning	Hr. Tage Andersen	
4		2b	Regning	Fru Hein Sørensen		
5		2c	Regning	Fru K. Feldvoss		
12		3a	Regning	Fru B. Westergård		
13		3b	Regning	Fru K. Gammelgård		
14		3c	Regning	Hr. O. Westergård		
6		3d	Regning	Fru G. Hansen		
15		4a	Historie	Hr. O. Eriksen	Hr. O. Würtz	
16		4b	Regning	Hr. Å. Klingenberg	Hr. R. Meldgård	
17		4c	Regning	Fru G. Jensen	Hr. E. Kobbeltvedt	
18		4d	Regning	Fru E. Belt	Hr. Chr. Glenstrup	
19		5a	Regning	Frk. G. Friis	Frk. B. Markvardsen	
21		5c	Regning	Fru H. Carlsen	Fru Varna Petersen	
22		5d	Regning	Hr. Elkær-Hansen	Hr. O. Frølich	

Dato og tid			Nr.	Kl.	Fag	Lærer	Gæst
Torsdag	16/6	10.30-11.30	15	4a	Dansk	Fru Hein Sørensen	Hr. O. Eriksen
			16	4b	Geografi	Fru G. Hansen	Hr. R. Meldgård
			17	4c	Naturhistorie	Fru E. Belt	Hr. E. Kobbeltvedt
			18	4d	Geografi	Fru G. Jensen	Fru S. Iversen
			19	5a	Geografi	Fru B. Westergård	Hr. J. K. Petersen
			20	5b	Dansk	Fru K. Gammelgård	Hr. O. Westergård
			21	5c	Naturhistorie	Hr. Chr. Glenstrup	Fru H. Carlsen
			22	5d	Dansk	Hr. O. Würtz	Hr. T. Andersen
			11	Iem	Geografi	Hr. Å. Klingenberg	Frk. G. Friis
			2	1c	Dansk	Frk. B. Markvardsen	
			3	1d	Dansk	Fru Varna Petersen	
5	1e	Dansk	Hr. J. Frølich				
1	2d	Dansk	Fru I. Nørregård				
	11.45-12.45	2	1c	Regning	Frk. B. Markvardsen		
		3	1d	Regning	Fru Varna Petersen		
		5	1e	Regning	Hr. J. Frølich		
		1	2d	Regning	Fru I. Nørregård		
		15	4a	Regning	Hr. T. Andersen	Hr. O. Würtz	
		20	5b	Regning	Hr. O. Westergård	Hr. R. Meldgård	
	13.00-14.00	20	5b	Historie	Hr. R. Meldgård	Hr. O. Würtz	
Fredag	17/6	8.00- 9.00	7	I fm	Regning	Hr. Chr. Sørensen	Hr. Chr. Glenstrup
			11	I em	Regning	Hr. J. K. Petersen	Frk. G. Friis
		8.00- 9.00	8	IIIa	Dansk	Hr. O. Eriksen	Hr. Å. Klingenberg
			9	IIIb	Dansk	Hr. R. Meldgård	Fru Hein Sørensen
			10	IIIc	Dansk	Hr. E. Kobbeltvedt	Hr. O. Würtz
			4	Sæ a	Dansk	Fru B. Westergård	Hr. H. Rüttov
			6	Sæ b	Dansk	Fru H. Carlsen	Hr. O. Westergård
		9.15-10.15	7	I fm	Dansk	Hr. Chr. Glenstrup	Hr. R. Meldgård
		9.45-11.00	11	I em	Engelsk	Fru I. Nørregård	Frk. G. Friis
		9-15-10.15	58	IIIa	Emne	Hr. O. Eriksen	Hr. Å. Klingenberg
			9	IIIb	Regning	Hr. Chr. Sørensen	Fru Hein Sørensen
			10	IIIc	Regning	Hr. E. Kobbeltvedt	Hr. O. Würtz
			4	Sæ a	Regning	Hr. H. Rüttov	Fru B. Westergård
			6	Sæ b	Regning	Hr. O. Westergård	Fru H. Carlsen
		10.30-11.30	7	I fm	Engelsk	Fru G. Jensen	Fru B. Westergård
			8	IIIa	Regning	Hr. J. K. Petersen	Hr. O. Eriksen
			9	IIIb	Emne	Hr. R. Meldgård	Fru Hein Sørensen
10	IIIc		Emne	Hr. E. Kobbeltvedt	Hr. Chr. Glenstrup		

J. ELKÆR-HANSEN

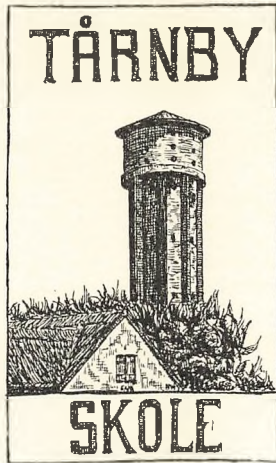

GRUNDSKOLEN

Dato og tid		Nr.	Kl.	Fag	Lærer	Gæst		
Torsdag 16/6	8.00-10.00	18	3a	Dansk	Christian Petersen			
		18	3a	Regning	Christian Petersen			
		7	3b	Regning	Gerda Pommerencke			
		7	3b	Dansk	Gerda Pommerencke			
		12	3c	Dansk	Ellen Overgård			
		12	3c	Regning	Ellen Overgård			
		5	3d	Regning	Poul Bjerg			
		5	3d	Dansk	Poul Bjerg			
		9.00-12.00		16	4a	Dansk	Helga Jakobsen	Evan Marcussen
				16	4a	Regning	Helga Jakobsen	Evan Marcussen
				16	4a	Historie	Evan Marcussen	Helga Jakobsen
				11	4b	Regning	Gudrun Kirkegård	Valborg Nielsen
				11	4b	Dansk	Gudrun Kirkegård	Johannes Thygesen
11	4b			Historie	Johannes Thygesen	Gudrun Kirkegård		
1	4c			Regning	Helmer Sørensen	Bent Agersnap		
1	4c			Dansk	Bent Agersnap	H. Møller Petersen		
1	4c			Geografi	H. Møller Petersen	Bent Agersnap		
4	4d			Regning	H. Møller Petersen	Dagny Larsen		
4	4d			Dansk	Valborg Nielsen	Dagny Larsen		
4	4d			Historie	Johannes Thygesen	Dagny Larsen		
3	4e			Regning	Jens Vejbæk	Willy Olsen		
3	4e	Dansk	Helmer Sørensen	Willy Olsen				
3	4e	Geografi	H. Møller Petersen	Jens Vejbæk				

GRUNDSKOLEN

Dato og tid			Nr.	Kl.	Fag	Lærer	Gæst
Fredag	17/6	8.00-10.00	5	1a	Dansk	Evan Marcussen	
			5	1a	Regning	Evan Marcussen	
			7	1b	Regning	A. Elkær-Hansen	
			7	1b	Dansk	A. Elkær-Hansen	
			11	1c	Dansk	Chr. Hjeds	
			11	1c	Regning	Chr. Hjeds	
			18	1d	Regning	Bodil Albæk	
			18	1d	Dansk	Bodil Albæk	
			3	1e	Dansk	Kätchen Knudsen	
			3	1e	Regning	Kätchen Knudsen	
			15	2a	Dansk	Helmer Sørensen	
			15	2a	Regning	Helmer Sørensen	
			8	2b	Regning	Willy Olsen	
			8	2b	Dansk	Willy Olsen	
			2	2c	Regning	Aage Rybner	
			2	2c	Dansk	Johannes Thygesen	
			4	2d	Dansk	Dagny Larsen	
			4	2d	Regning	Dagny Larsen	
			17	3e	Dansk	Jens Vejebak	
			17	3e	Regning	Jens Vejebak	
Fredag	17/6	9.00-12.00	6	5a	Regning	H. Skytte-Jørgensen	Julie Olsen
			6	5a	Dansk	H. Skytte-Jørgensen	Julie Olsen
			6	5a	Historie	Valborg Nielsen	Julie Olsen
			9	5b	Dansk	Elfrida Mathiesen	Gerda Pommerencke
			9	5b	Regning	Elfrida Mathiesen	Gerda Pommerencke
			9	5b	Naturhistorie	Elfrida Mathiesen	Gerda Pommerencke
			13	5c	Regning	Edel Kabel	Poul E. Hansen
			13	5c	Dansk	Edel Kabel	Poul E. Hansen
			13	5c	Geografi	Edel Kabel	Poul E. Hansen
			10	5d	Dansk	Poul Bjerg	Ellen Overgaard
			10	5d	Regning	Helge Rytow	Ellen Overgaard
			10	5d	Naturhistorie	Gudrun Kirkegård	Ellen Overgaard
			21	5e	Regning	H. Møller Petersen	Bent Agersnap
			21	5e	Dansk	H. Møller Petersen	Bent Agersnap
			21	5e	Historie	Christian Petersen	Bent Agersnap

MELLEMSKOLEN (fm)

Torsdag	16/6	9.00-12.00	III	fm	Dansk	Johannes Dangård	H. Skytte-Jørgensen	
			III	fm	Regning	Johannes Dangård	H. Skytte-Jørgensen	
			III	fm	Geografi	Johannes Dangård	H. Skytte-Jørgensen	
			20	I	fm	Regning	Johannes Thygesen	Bodil Albæk
			20	I	fm	Dansk	Poul Bjerg	Bodil Albæk
			20	I	fm	Engelsk	Ellen Overgård	Bodil Albæk

Dato og tid			Nr.	Kl.	Fag	Lærer	Gæst
19	IIfmb	Dansk			Erik Matthiesen	Kätchen Knudsen	
19	IIfmb	Regning			Erik Matthiesen	Kätchen Knudsen	
19	IIfmb	Naturhistorie			Erik Matthiesen	Kätchen Knudsen	
2	Ifma	Dansk			Aage Rybner	A. Elkær-Hansen	
2	Ifma	Regning			Aage Rybner	A. Elkær-Hansen	
2	Ifma	Fysik			Aage Rybner	A. Elkær-Hansen	
8	Ifmb	Regning			Julie Olsen	Edel Kabel	
8	Ifmb	Dansk			Julie Olsen	Edel Kabel	
8	Ifmb	Naturhistorie			Julie Olsen	Edel Kabel	
15	Ifmc	Dansk			Poul Egon Hansen	Chr. Hjeds	
15	Ifmc	Regning			Poul Egon Hansen	Chr. Hjeds	
15	Ifmc	Historie			Poul Egon Hansen	Chr. Hjeds	

KAI H. PETERSEN

ULLERUP SKOLE

Lørdag	18/6	8.00- 8.50	1	Dansk	Frk. F. Schørring
		9.00- 9.50	1	Regning	Frk. F. Schørring
		10.10-11.00	2	Dansk	Frk. F. Schørring
		11.10-12.00	2	Regning	Frk. F. Schørring

SKOLE OG UNDERVISNING

i billeder





Skoleinspektør Elkær-Hansen modtager elevernes gaver.



Fra Skottegårdsskolens indvielse 28/8

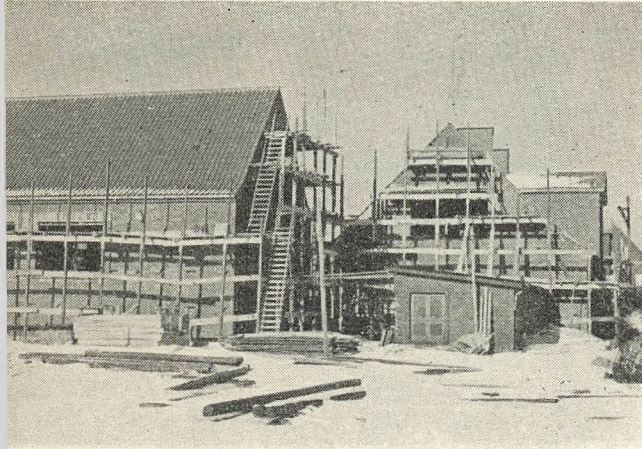

Korsvejens skole. Tilbygning mod rådhusgrunden.



Skole

Korsvejens skole. En pavillon udvides med 8 klasseværelser.

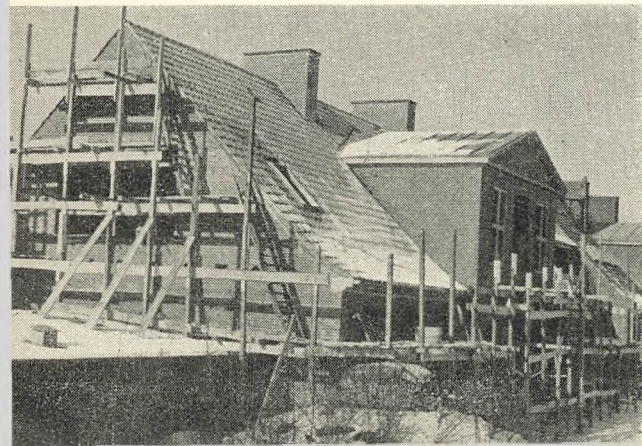

Forberedelser til





Fra indvielsestidligere i aulaen.



»Rød sodavand«



Julje.

Andersen-udstilling.

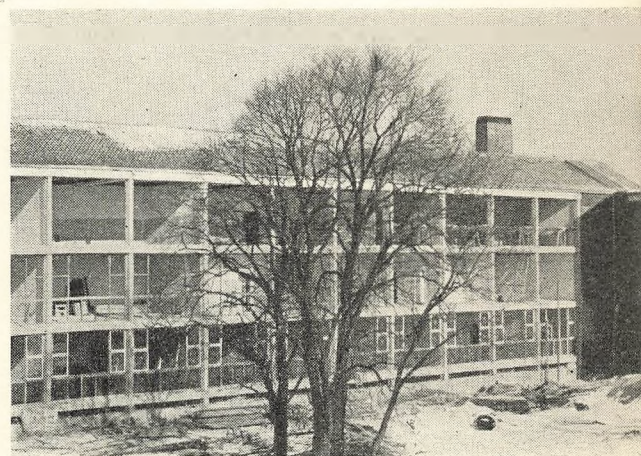

Der bygges en ny fløj til Tårnby skole.

Korsvejens skole får 2 nye gymnastiksale.

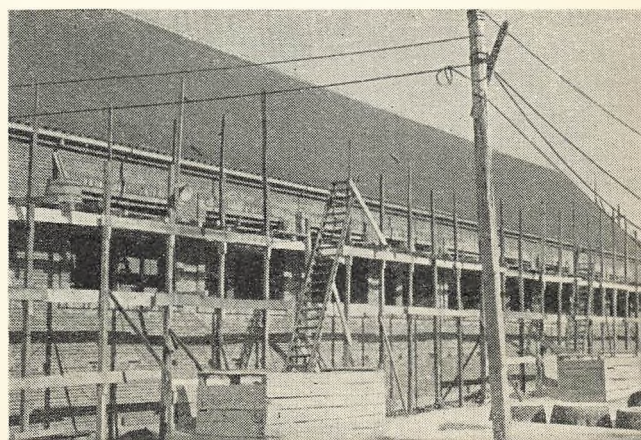

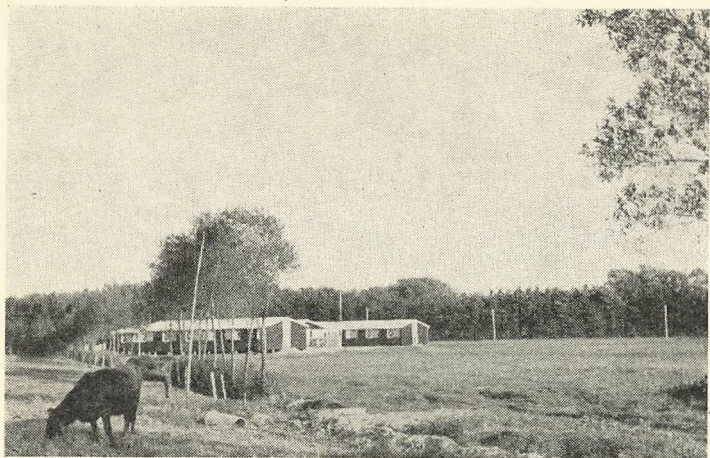

»Solkrogen« ved Gedesby.



Indianerhytte
ved »Solgården« ved Hørve

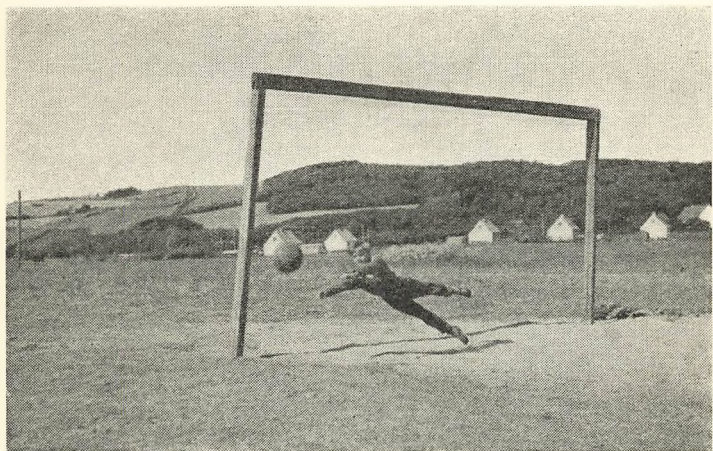

»Han nappede den!«
Fra »Solgården«



BERETNING

VED SKOLEDIRKTØR JOHANNES FELDVOS

ELEVERNES FORDELING I KOMMUNENS SKOLER 1. JANUAR 1955.

Skolerne	1954/55		Antal elever 1954/55											1953/54		
	Antal klasser	Heraf i eksam. mellem skolen	Under undervisningspligtig alder			I undervisningspligtig alder			Over undervisningspligtig alder			Ialt ved det samlede skolevæsen			Antal klasser	Antal elever
			Drenge	Piger	Ialt	Drenge	Piger	Ialt	Drenge	Piger	Ialt	Drenge	Piger	Ialt		
Kastrup skole.....	35	8	38	26	64	409	400	809	31	43	74	478	469	947	35	969
Skottegårdsskolen	26	1	35	42	77	340	335	675	8	5	13	383	382	765	20	520
Korsvejens skole.....	44	17	24	33	57	600	600	1200	101	102	203	725	735	1460	44	1378
Tårnby skole/Ullerup skole ..	30	0	38	37	75	527	462	989	4	1	5	569	500	1069	26	921
Ialt	135	26	135	138	273	1876	1797	3673	144	151	295	2155	2086	4241	125	3788

SKOLEUDGIFTERNE DE 3 SIDSTE REGNSKABSÅR

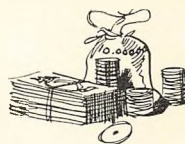

	1953/54		1952/53		1951/52	
	Ialt	Pr. barn	Ialt	Pr. barn	Ialt	Pr. barn
Bruttoudgift	2.955.257,98	696,83	2.520.443,39	745,47	2.258.742,35	750,41
Kommunens udgift ÷ stats-tilskud o. a. indtægter	1.728.539,66	407,58	1.443.577,71	426,97	1.333.323,14	442,96
Heri er medregnet kommunens udgift til aftenskoler m. m.	97.890,13	23,08	102.486,95	30,31	83.816,92	27,51
Til folkeskolen, heri dog også realklassen, præliminærkursus og tilskud til gymnasieundervisning.	1.630.649,53	384,50	1.341.090,76	396,66	1.249.506,22	415,45

 FERIEARBEJDET SOMMEREN 1954
(FERIEBILLETTER)

Skolerne	hele	halve	ialt
Kastrup Skole	81	86	167
Korsvejens Skole	96	116	212
Skottegårdsskolen	53	129	182
Tårnby Skole	17	70	87
	<u>247</u>	<u>401</u>	<u>648</u>
<i>Feriekolonierne:</i>			
Kastrup Skole	10	135	145
Korsvejens Skole	10	139	149
Skottegårdsskolen	4	61	65
Tårnby Skole	10	70	80
	<u>34</u>	<u>405</u>	<u>439</u>
<i>Ferierejser:</i>			
286 hele og 407 halve			kr. 2026.88
Kolonien + foreninger: 67 hele og 761 halve			kr. 1680.40
			<u>Ialt kr. 3707.28</u>
<i>Gabriel Jensens ferieudflugter:</i>			
175 børn = 744 udflugter			<u>kr. 1532.64</u>

SKOLEVÆSENETS UDVIKLING

grafisk fremstilling

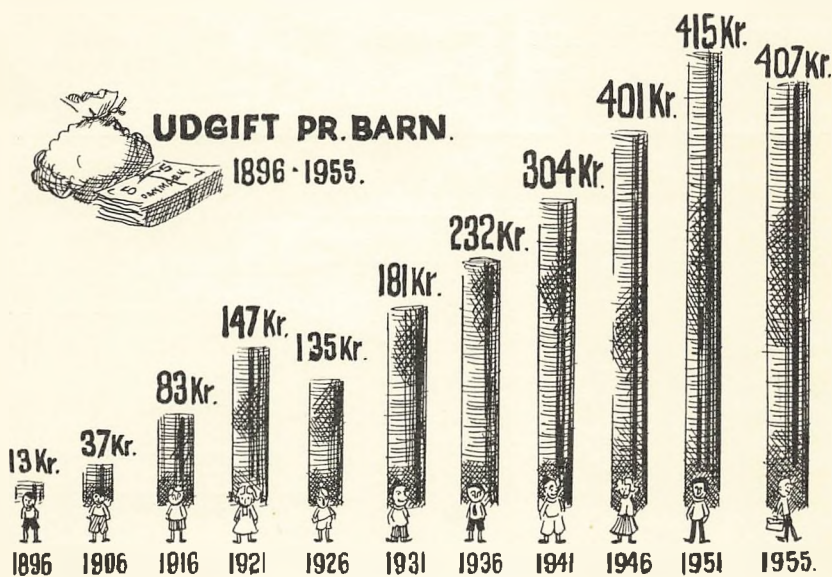
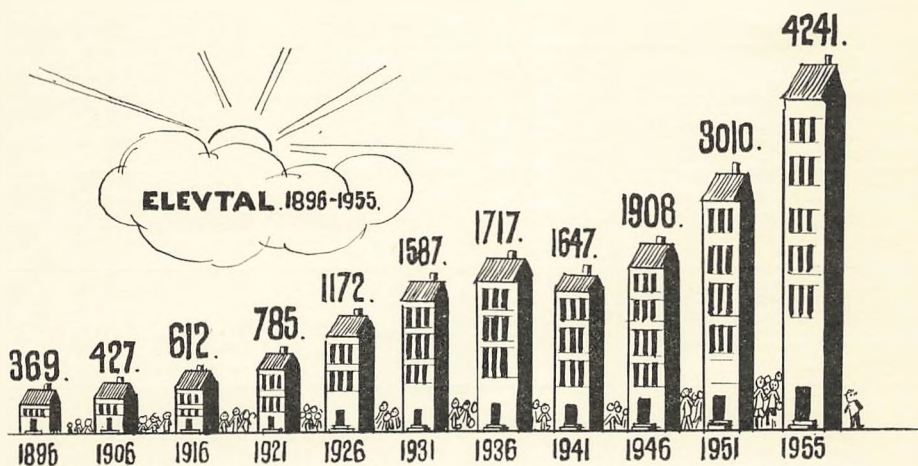

SKOLEVÆSENETS PERSONALE 1954

1 skoledirektør

Skolevæsenets kontor: 1 overassistent

Særundervisningen: 1 viceinspektør

	Kastrup skole	Skottegårds-skolen	Korsvejens skole	Tårnby skole	Ialt
Skoleinspektører	1	1	1	1	4
Viceinspektører	2	1	2	2	7
M. overlærer	2	0	6	6	14
Kv. overlærere	2	1	5	5	13
Kommunelærere	16	10	15	6	47
Kommunelærererinder . .	8	9	12	5	34
Timelærere	1	2	1	2	6
Timelærererinder	2	1	0	2	5
Faste m. vikarer	—	—	—	—	2
Faste kv. vikarer	—	—	—	—	2
	34	25	42	29	134
Skolebetjente	1	1	1	1	4
Skolebetjentmedhj. . . .	0	0	1	0	1
Rengøringsassist.	18	19	18	9	64
	53	45	62	39	203

BØRNETILVÆKSTEN

i Tårnby Kommune pr. 1. januar 1955.



I de nuværende skoledistrikter:

I skoledistr. født	1949	1950	1951	1952	1953	1954	Samlet for kommende 6 år
Kastrup skole	157	172	205	197	222	210	1163
Korsvej. skole	173	190	187	234	217	216	1217
Skottegd.skolen	152	156	152	192	192	160	1004
Tårnby skole	146	161	158	150	169	140	924
Ialt	628	679	702	773	800	726	4308
Ullerup	17	19	27	14	17	22	116
Saltholm	2	—	1	—	—	—	3
Total	647	698	730	787	817	748	4427
Indmeld. iskolen	1956	1957	1958	1959	1960	1961	

B Ø R N E T I L V Æ K S T E N

i Tårnby Kommune pr. 1. januar 1955.

Fordeling foretaget efter oprettelse af to nye skoledistrikter.

I skoledist. født	1949	1950	1951	1952	1953	1954	Samlet for kommende 6 år
Kastrup skole	157	172	205	197	222	210	1163
Korsvej. skole	107	111	132	146	135	124	755
Skottegd.skolen	152	156	152	192	192	160	1004
Tårnby skole	79	91	90	82	106	89	537
Løjtegds.skolen	79	92	69	106	93	102	541
Pilegårdsskolen	54	57	54	50	52	41	308
Ialt	628	679	702	773	800	726	4308
Ullerup skole	17	19	27	14	17	22	116
Saltholm	2	—	1	—	—	—	3
Total	647	698	730	787	817	748	4427
Indmeld. i skolen	1956	1957	1958	1959	1960	1961	

S K O L E B E S P I S N I N G E N 1954/55

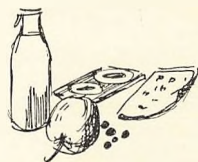

Antal deltagere pr.	Kastrupskole		Skottegårds-skolen		Korsvejens skole		Tårnby skole		Ialt		Ialt
	Skole-frokost	Mælk alene	Skole-frokost	Mælk alene	Skole-frokost	Mælk alene	Skole-frokost	Mælk alene	Skole-frokost	Mælk alene	
$\frac{1}{11}$ 1954	169	770	185	682	250	834	543	495	1147	2781	3928
$\frac{1}{12}$ 1954	169	770	200	684	250	834	540	495	1159	2783	3942
$\frac{1}{1}$ 1955	169	770	203	685	255	817	540	495	1167	2767	3934
$\frac{1}{2}$ 1955	169	720	204	685	202	828	535	500	1110	2733	3843
$\frac{1}{3}$ 1955	169	720	213	685	235	837	535	500	1152	2742	3894
$\frac{1}{3}$ 1955	169	720	213	685	235	837	533	499	1116	2741	3857
Ialt $\frac{1}{11}$ - $\frac{1}{4}$	21394	93850	26351	90689	28644	104698	67232	62151	143621	351388	498009



SKOLETANDLÆGENS BERETNING

Antal behandlede børn	Antal behandlinger	Fyldninger	Nervebehandlinger	Extractioner	Bedøvelser, tandrensning, røntgen
2789	13446	10181	410	698	2157



SVAGBØRNSKOLONIEN 1954

	1. svagbørnshold		2. svagbørnshold		Holdene ialt		Ialt
	Drenge	Piger	Drenge	Piger	Drenge	Piger	
Kastrup skole	11	11	12	7	23	18	41
Korsvejens skole	14	18	1	4	15	22	37
Tårnby skole	6	1	6	7	12	8	20
Skottegårdsskole	17	18	9	6	26	24	50
Ialt	48	48	28	24	76	72	148

SKOLERNES LOKALER 1955

	Kastrup skole	Skottegd. skole	Korsv. skole	Tårnby skole	Ialt	Projekteret
Alm. klasseværelser	30	22	34	28	114	18
Klasser t. særunderv.	2	—	2	5	9	4
Fagklasser	5	2	3	4	14	2
Sløjdklasser	1	1	1	2	5	2
Skolekøkkener	1	—	1	1	3	—
Gymnastiksale	2	2	2	3	9	2
Kontorer	2	2	2	2	8/34	2
Lærerværelser	1	1	1	2	5	2
	44	30	46	47	167	32

OVERSIGT OVER BESØGTE SKOLEDAGE OG FORSØMMELSER
BEREGNET I PROCENT AF DE SKOLEPLIGTIGE DAGE

	Besøgte skoledage %	Forsømmelser				Ialt %
		p. gr. af sygdom	anden lovl. gr.	uden lovl. gr.		
Kastrup skole	94.77	4.80	0.39	0.04	5.23	
Skottegårdsskolen	95.58	4.11	0.30	0.01	4.42	
Korsvejens skole	94.58	4.98	0.34	0.10	5.42	
Tårnby og Ullerup sk.	93.94	5.51	0.37	0.18	6.06	
Det samlede skolevæsen	94.64	4.92	0.35	0.09	5.36	

OVERSIGT OVER KORRELATIONEN MELLEM
INDSTILLINGSKVOTIENTERNE OG PRØVEKVOTIENTERNE VED
OPTAGELSESPRØVEN TIL I. EM KLASSENE 1955

Lodrette linier angiver tallet på elever med *indstillingskvotient* i det angivne interval.
Vandrette linier angiver tallet på elever med *prøvekvotient* i det angivne interval.

Det samlede skolevæsen	—														Antal
	1,83	1,84	2,17	2,50	2,84	3,17	3,50	3,84	4,17	4,50	4,84	5,17	5,50	5,84	
6,00—5,84												2			2
5,83—5,50											1	16	11	1	29
5,49—5,17									1		19	26	23		69
5,16—4,84									1	20	26	31	8		86
4,83—4,50									1	13	41	38	21	2	116
4,49—4,17								1	5	19	37	21	4	1	88
4,16—3,84								1	8	17	25	5	3		59
3,83—3,50								1	2	13	4	2			22
3,49—3,17								4	2	2	2				10
3,16—2,84									1						1
2,83—2,50															
2,49—2,17															
2,16—1,84															
1,83—															
Antal	0	0	0	0	0	0	7	19	66	129	112	103	45	1	482



TÅRNBY KOMMUNES BØRNEBIBLIOTEKER 1954/55

Tallene i parentes angiver resultaterne 1953—54.

Bogbestand:	fgl.	skl.	ialt	heraf læstne
Kastrup	510 (452)	1199 (1077)	1709 (1529)	
Korsvejen	538 (483)	1145 (1094)	1683 (1577)	
Tårnby	613 (482)	1207 (1169)	1820 (1651)	81
Skottegården	476 (250)	916 (616)	1392 (866)	87
Ialt ..	2137(1677)	4467 (3956)	6604 (5623)	168

Tilvækst:

Kastrup	68 (94)	165 (201)	233 (295)	
Korsvejen	67 (99)	108 (199)	175 (298)	
Tårnby	144 (108)	152 (260)	296 (368)	81
Skottegården	226 (250)	300 (616)	526 (866)	87
Ialt ..	505 (551)	725 (1276)	1230 (1827)	168

Udlån:

Kastrup	1696 (2071)	5638 (4910)	7334 (6981)
Korsvejen	1354 (1048)	5405 (5486)	6759 (6534)
Tårnby	4697 (4098)	7526 (5648)	12223 (9746)
Skottegården	1995	4220	6215
Ialt ..	9742 (7217)	22789 (16044)	32531 (23261)

Lånertal:

Kastrup	319 (334)	Tårnby	489 (371)
Korsvejen	392 (381)	Skottegården	341 (0)

MELLEMSKOLEPRØVEN 1955

	Elev. med til prøven			Indstillingskarakter over 4,67			Bestået		
	dreng	piger	ialt	dreng	piger	ialt	dreng	piger	ialt
Kastrup skole	41	37	78	17	25	42	17	18	35
Korsvejens skole	83	81	164	46	57	103	39	42	81
Skottegårdsskolen	57	70	127	36	42	78	34	38	72
Tårnby skole	57	86	174	54	56	110	47	41	88
	269	274	543	153	180	333	137	139	276

UDDRAG AF INDBERETNING TIL SUNDHEDSSTYRELSEN
FOR 1953/54

	Kastrup Skole	Skottegårdsskolen	Korsvejens Skole og Ullerup Skole	Tårnby Skole	Ialt
Antal undersøgte elever	963	524	1392*	884	3763
Kontrolundersøgte	197	36	166	21	420
Henviste til læge	101	17	114	161	393
Ikke koppevaccinerede	7	0	22	2	31
Ikke difterivaccinerede 3. gang	120	58	96	73	347
Tuberkulinpositive efter smitte	15	7	64	35	121
Calmette-vaccinerede	585	336	1203	730	854
Tuberkulinnegative	269	183	130	129	711
Højde/vægtforhold 15% over gennemsn.	60	29	110	60	259
Højde/vægtforhold 15% under gennemsn.	38	17	26	9	90
Elever med sukkersyge	0	0	0	0	0
Elever med epilepsi	0	0	2	1	3
Elever med lammelser efter polio	1	0	1	1	3
Elever med parasitære hudsygdomme el. fodvorter	2	5	5	34	46
Elever med hjertelidelse	0	0	2	2	4
Elever med asthma	2	0	4	3	9
Elever med svære adfærdsforst. eller psykiske lidelser	0	0	0	0	0
Elever med udtalte taleforstyrrelser	3	1	3	2	9
Elever med synsfejl	61	10	128	61	260
Elever med nedsat hørelse	4	2	22	9	37
Elever med usikker farvesans	17	0	27	9	53
Elever med æggehvide i urinen	1	0	0	0	1
Elever med medfødte misdannelser	0	0	3	1	4
Elever med andre kroniske, sygelige til- stande	0	0	2	26	28

* Korsvejens Skole: 1367, Ullerup Skole: 25.

AFTENSKOLEN 1954/55

1. antal hold 2. — elever 3. — fagtimer 4. Elev. underv.time	Tårnby kom. fortsæt.kurs.				A. O. F. Kastrup - Tårnby				F. O. F. Tårnby komm.				Husmoderforen. aftenskole				Amsg. kunstfor. studieskole				Ialt				
	1	2	3	4	1	2	3	4	1	2	3	4	1	2	3	4	1	2	3	4	1	2	3		
	Dansk	1	12	76	10,3	3	40	147	10,4	—	—	—	—	—	—	—	—	—	—	—	—	—	—	4	52
Regn.Regnskb.*	1	11	21	10,0	*2	23	138	10,6	—	—	—	—	—	—	—	—	—	—	—	—	—	—	3	34	159
Skrivning	1	14	92	11,5	—	—	—	—	—	—	—	—	—	—	—	—	—	—	—	—	—	—	1	14	92
Stenografi	1	12	66	11,2	1	9	18	7,2	—	—	—	—	—	—	—	—	—	—	—	—	—	—	2	21	84
Maskinskrivning	6	101	527	14,4	—	—	—	—	—	—	—	—	—	—	—	—	—	—	—	—	—	—	6	101	527
Engelsk	2	30	163	13,3	19	224	972	10,0	9	158	606	11,4	3	39	186	10,7	—	—	—	—	—	—	33	451	1927
Tysk	1	17	69	10,2	7	92	352	10,8	3	58	184	12,7	—	—	—	—	—	—	—	—	—	—	11	167	609
Fransk	—	—	—	—	6	82	250	9,9	5	80	309	11,1	—	—	—	—	—	—	—	—	—	—	11	162	559
Italiensk	—	—	—	—	—	—	—	—	2	30	129	10,9	—	—	—	—	—	—	—	—	—	—	2	30	129
Spansk	—	—	—	—	—	—	—	—	1	19	66	10,0	—	—	—	—	—	—	—	—	—	—	1	19	66
Sløjd Peddig.fl.	5	69	410	12,1	2	32	96	12,1	—	—	—	—	—	—	—	—	—	—	—	—	—	—	7	101	506
Husgerning	1	20	69	10,8	2	24	90	10,4	—	—	—	—	2	25	48	10,8	—	—	—	—	—	—	5	69	207
Syn.ng, Vævning	5	78	354	13,4	30	457	2016	12,1	8	142	498	11,6	8	102	552	11,0	—	—	—	—	—	—	51	779	3420
Bogbinding	2	30	141	13,5	3	61	210	14,2	—	—	—	—	—	—	—	—	—	—	—	—	—	—	5	91	351
Tegning	1	13	72	11,5	—	—	—	—	1	18	63	12,4	—	—	—	—	1	14	24	10,5	3	45	159		
Modellering	—	—	—	—	—	—	—	—	—	—	—	—	—	—	—	—	1	13	72	10,2	1	13	72		
Maleri, keram.	—	—	—	—	—	—	—	—	—	—	—	—	—	—	—	—	2	30	129	12,5	2	30	129		
Andre fag	—	—	—	—	—	—	—	—	5	127	333	18,3	—	—	—	—	—	—	—	—	—	—	5	127	333
Aftenhøjskole	—	—	—	—	15	271	858	13,3	11	193	627	13,2	1	14	66	12,7	1	14	28	12,0	28	492	1579		
	27	407	2060	12,7	90	1315	5147	14,2	45	825	2815	12,9	14	180	852	11,0	5	71	253	11,5	181	2798	11127		

UDGIFTERNE TIL

<i>Driftsudgifter</i>	Kr.	Øre		
1.-2. Lønninger	1.581.803	97		
Pensionshenlæggelser	44.095	16		
3. Vedligeholdelse af bygninger og skole- pladser	61.914	53		
4. Vedligeholdelse af inventar	32.683	79		
5. Brændsel, belysning, vand	91.674	62		
6. Alm. rengøring og rengøringsmidler	105.633	02		
7. Anden renholdelse og snerydning	16.559	63		
8.-10. Undervisningsmidler og materiel	157.153	76		
11. Børne- og lærerbibliotekerne	28.728	45		
12. Kontorholdsudgifter	24.849	99		
13. Skatter, afgifter og forsikringer	5.923	84		
14. Sportspladser	14.000	00		
15. Skolehaver	927	10		
16. Skolebadning	13.940	28		
17.-18. Skolelæge, sundhedsplejersker og medici- naludgifter	43.946	92		
19. Skoletandpleje	78.997	11		
20. Ungdoms- og aftenskole	114.177	93		
21. Tilskud til Teknisk skole, lokale m.m. ..	19.000	00		
22. Studiefond	20.000	00		
23. Forskellige udgifter:				
Præliminærkursus og boghjælp til gymna- sieundervisning	11.765	01		
Befordring af skolebørn til og fra skole	16.716	37		
Tilskud til svagbørns- og feriekolonier ..	84.726	50		
Vikarlønning for lærere ved svagbørns- kolonier	9.260	34		
Lejrskoleundervisning	4.068	00		
Skoleprojekter	30.724	50		
Diverse	38.821	80		
24. Forrentning	201.989	75		
25. Afskrivning	30.414	20		
26. Skolen ved Tårnbyvej (Teknisk skole)	102.854,41			
÷ lejeindtægt	32.093,00			
	70.761	41	2.955.257	98

SKOLEVÆSENET 1953/54

	Kr.	Øre		
<i>Transport</i>			2.955.257	98
<i>27. Indtægter:</i>				
1. Tilskud fra den fællekommunale ud- ligningsfond	265.860	00		
2. Statens og skolefondens tilskud til lærerlønninger	790.534	51		
3. Skolefondens tilskud til vikarer un- der sygdom	37.217	49		
4. Skolefondens tilskud til 8. klasse ..	3.797	00		
5. Skolefondens tilskud til skoletand- pleje	26.516	00		
6. Skolefondens tilskud til skolesund- hedsplejersker	7.036	10		
7. Statens og skolefondens tilskud til ungdoms- og aftenskoler	55.287	80		
8. Statstilskud til komm. mellem- og realskole	11.800	00		
9. Statstilskud til forrentning og afdrag på skolelån	2.917	80		
10. Statstilskud til skolebiblioteker	10.731	00		
11. Skolepenge fra udenbys elever	375	00		
12. Skolefondens tilskud til befordring af skolebørn	8.358	18		
13. Leje for tjenesteboliger	4.771	62		
14. Leje for benyttelse af gymnastiksale	716	00		
15. Anden lejeindtægt	716	00		
16. Skoleudgifter vedr. Saltholm overført til konto for Saltholm	83	82	1.226.718	32
			1.728.539	66

SÆRUNDERSØGningen OMFAFTER:

Undervisning på læsehold for de elever, der har læsevanskeligheder (ordblinde).

De elever, der efter intelligensprøve og standardiserede læse- og staveprøver, udtages til ekstralæsning, samles i småhold på 3—6 elever, som inden for den almindelige undervisningstid i 3—6 timer om ugen får undervisning i dansk efter særlig hensyntagen til deres vanskeligheder. Ialt er der oprettet 32 læsehold med 141 elever.

Undervisning i hjælpeklasser for de børn der er så meget tilbage udviklingsmæssigt og skolemæssigt, at de ikke med tilstrækkelig udbytte kan følge undervisningen i de almindelige klasser. På Korsvejens skole, Skottegårdsskolen og Tårnby skole er oprettet henholdsvis 1, 2 og 2 hjælpeklasser med ialt 64 elever.

Til intelligensprøver er i årets løb anmeldt 192 børn, hvoraf 15 endnu ikke er undersøgt (6/4). For de undersøgte børn blev anbefalet:

a) Ekstra danskundervisning på læsehold	67	børn
b) Oversidning (en væsentlig part er børn, der er kommet for tidligt i skole)	31	-
c) Overflytning til hjælpeklasse	35	-
d) Ingen skolemæssig ændring	36	-
e) Henvisning til Statens Taleinstitut	3	-
f) Henvisning til åndssvageforsorg	2	-
g) Hjemsendt på grund af skoleumodenhed	2	-
h) Henvist til mundaf læsningskursus	1	-

Ialt 177 børn

Under ovenstående bogstavbetegnelse fordeler drengene og pigerne sig efter klasse og skole således:

Klasse	Skole	A		B		C		D		E		F		G		H		Ialt
		dr.	pi.	dr.	pi.	dr.	pi.	dr.	pi.	dr.	pi.	dr.	pi.	dr.	pi.	dr.	pi.	
1.	Ka				1	2	1		1					1				5
	Ko				1	3	3											8
	Sk	3	2	2	3	1	4		2						1			18
	Tå	2	1	1		5	1		1									11
2.	Ka	4	1	5	1	1					1							13
	Ko	2		2		1	1									1		7
	Sk	1		1	1				1									4
	Tå	3	3	1	2	3		1	2									15
	Ul.							1	1									2
3.	Ka	6		3		1	1		4									15
	Ko	5		2			1											8
	Sk	2	2	2	1	1		3	1									12
	Tå	6	1	1		2	2	1		1								14
4.	Ka		1					1										2
	Ko	3	2					1										6
	Sk	1		1				1										3
	Tå		1			1		1	3									6
5.	Ka		1															1
	Ko																	4
	Sk							2	1		1							11
	Tå	9	1					1										
I FM I EM	Ko						1	1									2	
	Tå	1	2					1										4
II EM	Ko		1															1
III FM	Sk							1										1
Hjælpeklasse	Sk							1										1
	Tå							1			2							3
Ialt		48	19	2	10	20	15	17	19	1	2	2		1	1	1		177



DE NYE KLASSER

*begynder lørdag d. 13. august. Klokkeslet efter
nærmere meddelelse fra den enkelte skole.*

For alle andre klasser begynder det nye skoleår

FREDAG DEN 12. AUGUST

SKOLEVÆSENETS LEDELSE

Det kulturelle udvalg:

Assurandør Viggo L. Pedersen, formand
Borgmester Rich. Jacobsen
Bestyrer Marius Lorentzen
Fru Kristine Christensen
Kontorchef Abdul Nielsen
Overportier Vagn la Cour
Redaktør Holger Kirkegaard

Skolekommissionen:

Kontorchef E. Bentved, formand
Assurandør Viggo L. Pedersen
Fru Ester Pedersen
Kontorchef Abdul Nielsen
Overportier Vagn la Cour
Ekspeditionssekretær Rich. Petersen
Vejrtjenesteleder A. O. Jacobsen
Fru Anni Grethe Jallof
Fuldmægtig Jørgen Madsen

Skoledirektør:

Johannes Feldvoss, Saltværksvej 63,
tlf. 50 44 01

Lærerrådene:

Formand for fælleslærerrådet:
Kommunelærer Karl Brøcher

For lærerrådene:

Kastrup Skole: Kommunelærer A. Grevsen
Skottegårdsskolen: Kommunelærerinde Hilda Carlsen
Korsvejens Skole: Overlærer Kresten Grønbæk-Nielsen
Tårnby Skole: Overlærer Skytte Jørgensen

Skoleledere:

Kastrup Skole: Skoleinspektør K. Kolbye-Nielsen, tlf. 50 00 67
Skottegårdsskolen: Skoleinspektør J. Elkær-Hansen, tlf. 50 40 37
Korsvejens Skole: Skoleinspektør Roald Andersen, tlf. 50 01 68
Tårnby Skole: Skoleinspektør Kai H. Petersen, tlf. 50 12 42

Leder af særundervisningen: Viceinspektør Helge Ryttof

Skoledirektøren og skolerne har kontortid således:

Hver skoledag undtagen lørdag kl. 12-13, hver torsdag kl. 18-19

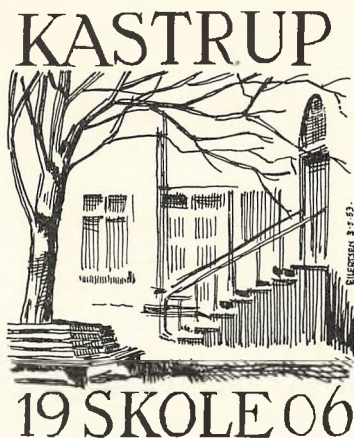

MELLEMSKOLEN (em)

Dato og tid		Nr.	Kl.	Fag	Lærer	Censor
Fredag	3/6 8.00-12.00	29	IIIa	Regning	Hr. M. Eilertsen	Hr. A. Grevsen
Lørdag	4/6 8.00-12.00	30	IIIb	Dansk	Hr. B. Larsen	Fru H. Christensen
Mandag	6/6 8.00-12.00	43	IIIa	Naturhistorie	Hr. Weilbach Holm	Frk. M. Bergmann
Tirsdag	7/6 8.00-12.00	30	IIIb	Regning	Hr. A. Grevsen	Hr. Dahl Jensen
Torsdag	9/6 8.00-12.00	29	IIIa	Engelsk	Frk. I. Beck	Hr. M. Belt
Fredag	10/6 8.00-12.00	29	IIIb	Naturhistorie	Hr. Weilbach Holm	Hr. E. Andersen
Lørdag	11/6 8.00-12.00	29	IIIa	Historie	Hr. K. Kolbye	Hr. J. Ibsen
Mandag	13/6 8.00-12.00	30	IIIb	Historie	Hr. B. Larsen	Hr. Hygum Thomsen
Mandag	13/6 8.00-10.40	41	IIa	Fysik	Hr. M. Belt	Hr. F. Lundh
		26	IIb	Dansk	Frk. Aase Sørensen	Hr. B. Bergstedt
		1	Ia	Regning	Hr. M. Eilertsen	Hr. Dahl Jensen
		43	Ib	Naturhistorie	Hr. Weilbach Holm	Frk. M. Bergmann
Mandag	13/6 11.15-13.55	25	IIa	Tysk	Fru Else Andersen	Hr. K. Rosdahl
		26	IIb	Geografi	Hr. Eiv. Andersen	Hr. K. Andersen
		1	Ia	Dansk	Frk. Friis Larsen	Frk. E. Kjøseth
		2	Ib	Regning	Hr. A. Grevsen	Hr. Dahl Jensen
Tirsdag	14/6 8.00-12.00	29	IIIa	Dansk	Hr. May Jørgensen	Frk. Aase Sørensen
Tirsdag	14/6 8.00-10.40	25	IIa	Regning	Hr. M. Eilertsen	Hr. A. Grevsen
		26	IIb	Historie	Hr. B. Larsen	Hr. Johs. Ellevang
		43	Ia	Naturhistorie	Frk. M. Bergmann	Hr. Weilbach Holm
		2	Ib	Engelsk	Frk. E. Kjøseth	Frk. B. Petersson
Tirsdag	14/6 11.15-13.55	25	IIa	Dansk	Hr. B. Bergstedt	Hr. Hygum Thomsen
		43	IIb	Naturhistorie	Hr. Weilbach Holm	Frk. M. Bergmann
		41	Ib	Fysik	Hr. M. Belt	Hr. A. Grevsen

