



Danskernes Historie Online

Danske Slægtsforskeres Bibliotek

Dette værk er downloadet fra Danskernes Historie Online

Danskernes Historie Online er Danmarks største digitaliseringsprojekt af litteratur inden for emner som personalhistorie, lokalhistorie og slægtsforskning. Biblioteket hører under den almennyttige forening Danske Slægtsforskere. Vi bevarer vores fælles kulturarv, digitaliserer den og stiller den til rådighed for alle interesserede.

Støt Danskernes Historie Online - Bliv sponsor

Som sponsor i biblioteket opnår du en række fordele. Læs mere om fordele og sponsorat her: <https://slaegtsbibliotek.dk/sponsorat>

Ophavsret

Biblioteket indeholder værker både med og uden ophavsret. For værker, som er omfattet af ophavsret, må PDF-filen kun benyttes til personligt brug.

Links

Slægtsforskeres Bibliotek: <https://slaegtsbibliotek.dk>

Danske Slægtsforskere: <https://slaegt.dk>

Litteratur om Gentofte Kommune



Udgivet af
GENTOFTE KOMMUNEBIBLIOTEK 1976

Litteratur om Gentofte Kommune

Litteratur om Gentofte Kommune

Udgivet af
GENTOFTE KOMMUNEBIBLIOTEK 1976

Udarbejdet af ELLEN MARIE HELVER
under medvirken af GITTE ROSENØ og STEFFEN HØGH

Illustration på omslaget:

Johan Jacob Bruun: Prospect af Gientofte Bÿe. 1753. (Øregård Museum)

Forord

I anledning af Gentofte Kommunebiblioteks 25 års jubilæum i 1943 udgav biblioteket en bibliografi: Litteratur om Gentofte Kommune og Jægersborg Dyrehave omfattende litteratur i bogform, tidsskrift-artikler og artikler fra lokale blade.

Gentofte Kommunebibliotek fik i november 1926 status som centralbibliotek for Københavns amtsrådsreds. I anledning af dette 50-års-jubilæum udsendes denne reviderede og ajourførte udgave af ovennævnte bibliografi.

Det er mit håb at bibliografien vil være til gavn og glæde for de mange mennesker, der har lokalhistorisk interesse. Den vil endvidere være uundværlig for fagfolk, der kræver historisk baggrundsviden, samt for uddannelsessektoren og andre der beskæftiger sig med kommunens udvikling og historie.

Helge Stenkilde
stadsbibliotekar
Hellerup 1. november 1976

Indhold

- FORORD 5
- VEJLEDNING 9
- BLANDEDE SKRIFTER 11
Biblioteksvæsen 11
Aviser 21
Tidsskrifter 24
Øregård Museum 25
Pressehistorie 26
Afholdsforeninger 26
- KIRKELIGE FORHOLD 27
Menighedsblade 27
Prædikener 29
Kirkelige foreninger 30
Kirkehistorie 31
Andre kirkesamfund 38
- SAMFUNDSFORHOLD 40
Statistik 40
Politiske partier 42
Arbejdsforhold 44
Banker 46
Brugsforeninger 46
Skatteforhold 47
Boligforhold 48
Grundejerforeninger 50
Byggevedtægter 52
Retstilstanden 53
Militærvæsen 54
Politivæsen 56
Kommunalforvaltning 57
 Forhold til hovedstaden 60
 Tjenestemænd 61
Politivedtægter 63
Foreninger 63
- OPDRAGELSE OG UNDERVISNING 64
Kulturel Forvaltning 64
Ungdomsarbejde 64
Skolevæsen 67
 Kommuneskoler 69
 Gymnasieskoler. Private skoler 76
 Enkelte skoler i kommunen 76
Ungdoms- og aftenskoler 103
Højskoler 104
Specialundervisning 105
- FORSIKRING OG FORSORG 108
Sygekasser 108
Legater og stiftelser 108
Offentlig forsorg 109
Forsorg for ældre 110
Børne- og ungdomsforsorg 111
Særforsorg 114
- FOLKEMINDER 115
Sagn og historier 115
Folkedragt 116
- TOPOGRAFI 117
Kort 117
Kommunen i almindelighed 132
Turistførere 143
Søer, skove 144
Bydele 146
Parker 152
Veje 154
Enkelte lokaliteter 156
- NATURFORHOLD 172
Naturfredning 172
Geologiske forhold 173
Plantevækst 175
Dyreliv 178

LÆGE- OG SUNDHEDSVÆSEN 181
Medicinalhistorie 181
Sundhedsvæsen 181
Apoteker 182
Hospitaller og plejehjem 184

INDUSTRI OG ERHVERV 195
Teknisk Museum 196
Tekniske selskaber og skoler.
Håndværkerskoler 197
Militærteknik 198
Landbrug 200
Skove 203
Skovkort 203
Havebrug 206
Kirkegårde 207
Haveanlæg 208
Havebrugsskoler 218
Mejeribrug 219
Erhvervsfiskeri 220
Husholdningsskoler 221
Hotel- og restaurationsvæsen 223
Vejvisere 228
Handelsforeninger 230
Handelsskoler 231
Handelsfirmaer 231
Trafikforhold 233
Veje 235
Jernbaner 240
Sporveje 247
Trolleybusser. Buslinier 248
Post- og telefonvæsen 249
Søfart 250
Søkort 250
Havnevæsen 252
Fajancefabrikation 256
Bryggerier 257
Papirindustri 264
Tekstilindustri 265
Byggeteknik 266
Elektricitetsværker 269
Gasværker 272
Vandforsyning 274
Kloakanlæg 276
Renovation 277

Brandvæsen 278
Ildebrande 280

ARKITEKTUR OG KUNST 281
Kunstudstillinger 281
Kunstmuseer og kunstsamlinger 282
Monumenter 285
Forskellige bygningstyper 285
Enkelte bygninger 296
Kirkebygninger 336
Kapeller. Krematorier 338
Egnsplanlægning 339
Byplanlægning og udstykninger 342

DIVERTISSEMENTER 352
Teaterbygninger 352
Revy. Varieté 352
Biografbygninger 352
Musik 352
Sport 353

LITTERATURHISTORIE 364

STEDNAVNE 365

HISTORIE 367
Arkæologi 367
Tidshistorie 369

PERSONALHISTORIE 374
Enkeltbiografier 379
Enkelte slægter og familier 409

REGISTER OVER LOKALE PERIODICA 411

L. GOTFREDSENS LOKALHISTORISKE
FORFATTERSKAB 415

PERSONREGISTER 420

EMNEREGISTER/STEDREGISTER 446

FORKORTELSER 473

Vejledning

Nærværende bibliografi tilstræber at registrere al den litteratur om Gentofte Kommune, der kan være til nytte ved lokalhistorisk forskning.

Bibliografien omfatter bøger, dele af bøger, tidsskriftartikler og ugebladsartikler – de sidstnævnte i det omfang, man har haft tid til at opspore dem. Avisartikler er ikke medtaget. Interne publikationer er medtaget for så vidt blivende interesse har kunnet påregnes. Artikler fra illegale tidsskrifter fra årene 1940–45 er udeladt; det samme gælder leksikonartikler. Såvel trykt som stencileret og duplikeret materiale er medtaget, medens håndskrifter – arkivalier – er udeladt, ligesom materiale, der kun findes som manuskript.

Fortegnelsen omfatter hovedsagelig den dansksprogede litteratur om kommunen. En systematisk søgning i de udenlandske kilder har af tidsmæssige grunde måttet opgives, men bibliografien registrerer dog, i den udstrækning det er kommet til redaktionens kendskab, materiale på hovedsprogene og de skandinaviske sprog.

Kort af alle typer er medtaget – trykte såvel som utrykte. Kort af mindre målestok end 1:60.000 er kun medtaget for enkelte ældres vedkommende, d.v.s. fra før 1900. Undtaget herfra er visse specielle kort, f.eks. arkæologiske kort. Fra Matrikeldirektoratet er kun registreret originale kort.

Inden for personalhistorien er registreret den litteratur, der ved sin beskrivelse af enkelte personers liv og virke belyser pågældendes betydning for Gentofte Kommune som helhed eller for enkelte institutioner i kommunen. – Der må på dette område også henvises til Dansk biografisk Leksikon, hvori der ofte kan findes originale karakteristikker. Skønlitteratur er ikke medtaget.

Bogen følger i sin systematik den danske decimalklassedeling. Dog har det været hensigtsmæssigt at afvige fra denne på visse punkter, ligesom man har fulgt de afvigelser, der er anbefalet i Dansk Lokalbibliografi. DLB. Vejledning til brug ved udarbejdelse af lokalbibliografier. 1974. Hertil henvises også vedrørende yderligere oplysninger om gennemgåede bibliografier og selektion med hensyn til vedtægter, love etc.

Det medtagne materiale er, med få undtagelser, registreret ved selvsyn, og man har i hvert enkelt tilfælde bedømt stoffet; ikke blot kvantitativt men også kvalitativt, idet små artikler eller en enkelt illustra-

tion i flere tilfælde er skønnet relevant, specielt ud fra de erfaringer, man på Gentofte Kommunebibliotek har høstet omkring behovet for oplysninger om enkelte bygninger, veje, foreninger etc.

Fortegnelsen er forsynet med en registerdel, som det anbefales at benytte sideløbende med søgningen i den systematiske del. Registræts hovedbestanddele er et personregister og et emne-/stedregister. Personregisteret omfatter forfattere, redaktører og udgivere samt personer, der optræder som emne i den systematiske del. Som en følge af, at man har måttet afstå fra det tidskrævende arbejde at påføre fødsels- og dødsår samt erhverv i personregisteret, er personer med enslydende navne, men forskellig identitet mærket med romertal I og II. Emne-/stedregisteret omfatter lokaliteter, institutioner og en række emner, hvis placering ikke fremgår af indholdsfortegnelsen. Haver og huse kan i dette register findes under adressen, medens institutioner skal søges under navnet. Vedrørende adresser på institutioner henvises til Gentofte Kommunes Vejviser og Velkommen til Gentofte Kommune. Endelig rummer bibliografien umiddelbart efter den systematiske del to specielle registre: En liste over lokale periodica og en oversigt over L. Gotfredsens lokalhistoriske forfatterskab.

Bibliografien går så langt tilbage, som man har kunnet opspore litteratur om kommunen og slutter med udgangen af 1975.

Den afløser for bøgernes, tidsskrift- og ugebladsartiklers samt korts vedkommende Litteratur om Gentofte Kommune og Jægersborg Dyrehave. Udg. af Gentofte Kommunebibliotek. 1943. Da man ved nærværende bibliografis udarbejdelse imidlertid har holdt sig forholdsvis strengt inden for kommunens grænser, overflødiggøres ovennævnte bibliografi ikke foreløbig for Dyrehavens vedkommende, ligesom de i nævnte bibliografi registrerede artikler fra lokale aviser ikke er registreret andetsteds.

Til trods for, at man har søgt at bringe al relevant litteratur tilveje, må det forudses, at en del ikke er nået til redaktionens kendskab. Viden om litteratur, der således ikke er medtaget, bedes meddelt Gentofte Kommunebibliotek, hvor man med tak vil modtage oplysningerne med henblik på et eventuelt supplement.

Ellen Marie Helver

Blandede skrifter

BIBLIOTEKSVÆSEN

- 1 LANGE, H. O. Tale ved Biblioteksforeningens Stiftelse den 22. 11. 1917.
Gjentofte Kommune 1916/17. Årg. 1, nr. 58–59.
- 2 GENTOFTE KOMMUNEBIBLIOTEK Beretning 1918–21, 1939/40 – 1970/71.
1942/43 findes i: Gjentofte Kommunebibliotek. Bibliotek for Københavns Omegn. 1918–1943.
1943/44 findes i: Gjentofte Kommunes kulturelle Forvaltning: Beretning 1943/44.
Beretning 1971/72 – findes i: Gjentofte Kommune: Gjentofte Kommunes årsberetning 1971/72 –. (se nr. 429).
I kortfattet form findes beretninger i: Gjentofte Kommunebibliotek: Arrangementer. 1972/73 –.
- 3 [LANDT, J. H.] Smaa Breve I–IV. Af Lt.
Gjentofte Kommune 1918. Årg. 2, nr. 6–9.
Om Ordrup Folkebiblioteks 40 år gamle forhandlingsprotokol, folkebiblioteksarbejdet og Biblioteksforeningen.
- 4 LANDT, J. H. Bibliotekssagen i Gjentofte Kommune.
Bogsamlingsbladet 1918/19. Årg. 13, s. 142–143.
- 5 Bibliotekstidende for Gjentofte Kommune. Udg. af Gjentofte Kommunes Biblioteksforening. Red. af Andr. Schack Steenberg. Hellerup, 1924–27/28. [Årg. 1–4].
- 6 Det nye Bibliotek i Hellerup. Et skatkammer, der bør øses af.
Gjentofte, Hellerup og Ordrup Kommunaltidende 1929/30. Årg. 2, s. 115 og 117, ill.
- 7 NÆSTED, AAGE Lidt om Gjentofte Kommunebibliotek.
Gjentofte, Hellerup og Ordrup Kommunaltidende 1929/30. Årg. 2, s. 55 og 57–58, ill.

- 8 LANDT, J. H. Gjentofte Kommunebiblioteks Nybygning i Hellerup.
Bogens Verden 1930. Årg. 12, s. 195–197, ill.
- 9 Gjentofte Kommunebibliotek 1933. Hellerup, 1933. 36 s. ill.
+ 1 tvl.
- 10 LANDT, J. H. Gjentofte Kommunebibliotek.
Gjentofte, Hellerup og Ordrup Kommunal Tidende 1935. Årg. 7, s. 175 og 178–179, ill.
- 11 Dansk Biblioteksfører. Udg. af Fællesrepræsentationen for den danske Bibliotekarstand. [2. udg.]. Ved Knud Larsen. 1936. 158 s.
S. 35: Gjentofte Kommunebibliotek.
– 3. Udg. Ved Henning Einersen og Mogens Iversen. 1955. 137 s.
S. 76–77: Gjentofte kommunebibliotek og Gjentofte kommunes børne- og skolebiblioteker.
- 12 LANDT, J. H. Bogbilen i Gjentofte (Københavns Amt).
Bogens Verden 1937. Årg. 19, s. 141–142.
- 13 [HANSEN, ROBERT L.] Biblioteket i Hellerup i ombygget Form.
Bogens Verden 1939. Årg. 21, s. 263–267, ill.
- 14 LANDT, J. H. Biblioteksbygningen i Hellerup.
Gjentofte, Hellerup og Ordrup Kommunal Tidende 1939. Årg. 11, s. 81 og 83–84, ill.
- 15 LANDT, J. H. Kommunebiblioteket.
Rådhuset 1941. Årg. 8, nr. 26, s. 2–4, ill.
- 16 Gjentofte Kommunebibliotek. Bibliotek for Københavns Omegn. 1918–1943. Hellerup, 1943. 51 s. ill. + 1 kort.
- 17 Gjentofte Kommunebibliotek 1918–1943.
Gjentofte, Hellerup og Ordrup Kommunal Tidende 1943. Årg. 15, s. 45 og 47–49, ill.
- 18 HJORT ERIKSEN, SIGFRED Omkring Gjentofte Kommunebiblioteks 25-Aars-Jubilæum.
Raadhuset 1943. Årg. 10, nr. 54, s. 1–3, ill.
- 19 LANDT, J. H. Biblioteket og Museet [under Besættelsen].
Gjentofte Kommune under Besættelsen 1940–1945. Udg. af Historisk-topografisk Selskab for Gjentofte Kommune. 1947. S. 172–181.

- 20 **HELGER, JØRGEN** og **LANDT, J. H.** Centralbiblioteket for Københavns Amtsrådsreds 1926–1951. 1951. 12 s.
 Jørgen Helger: Centralbiblioteket 1926–1951.
 J. H. Landt: Et tilbageblik.
 Udg. i anledning af Gentofte Kommunebiblioteks 25 års jubilæum som centralbibliotek.
- 21 **GENTOFTE KOMMUNEBIBLIOTEK** GKB-Nyt. 1953–56, 1962–70, 1972.
 Personaleblad.
- 22 **KOCH, OLE** Lånerstatistik [fra Gentofte Kommunebibliotek].
 Bogens Verden 1955. Årg. 37, s. 295–296.
- 23 **LANDT, J. H.** Et par minder fra A. S. Steenbergs tid.
 Bogens Verden 1955. Årg. 37, s. 16–18.
- 24 **MAARBJERG HANSEN, RUTH** Fra børnebiblioteket.
 Børn og bøger 1955/56. Årg. 8, s. 2.
 Om udstillinger og konkurrencer på børnebiblioteket i Hellerup.
- 25 **LEHM LAURSEN, JOHS.** Storkøbenhavnske biblioteksproblemer. Nogle betragtninger og perspektiver.
 Bogens Verden 1958. Årg. 40, s. 81–89.
 Heri om Gentofte Kommunebibliotek, Centralbibliotek for Københavns Amt.
- 26 **STENKILDE, HELGE** En nyordning af bibliotekerne i Storkøbenhavn?
 Bogens Verden 1958. Årg. 40, s. 147–149.
 Kommentar til Johs. Lehm Laursens artikel s. 81–89.
- 27 **HELGER, JØRGEN** Om centralbiblioteksarbejdet i Københavns Amt.
 Bogens Verden 1958. Årg. 40, s. 149–151.
 Kommentar til Johs. Lehm Laursens artikel s. 81–89.
- 28 **DREHN-KNUDSEN, ERIK** Det laves der her! Biblioteket.
 Raadhuset 1959. Årg. 26, nr. 9, s. 3–6.
- 29 **HELGER, JØRGEN** Gentoftes nye filialbibliotek i Dyssegårdskvarteret.
 Bogens Verden 1960. Årg. 42, s. 134–136, ill.

- 30 **NIELSEN, HELGE** Folkebibliotekernes forgængere. Oplysning, almue- og borgerbiblioteker fra 1770'erne til 1834. Udg. af Danmarks Biblioteksforening. 1960. 677 s.
S. 271–272, 377, 388 og 642: Gentofte.
Litt.henv. s. 558–654.
- 31 Gentofte indvier filialbibliotek i Jægersborg.
Bogens Verden 1963. Årg. 45, s. 388–389.
- 32 **KROGH, KIRSTEN** Samling af skønlitterære bogsæt i Gentofte Kommune.
Ungdom og Bøger 1964. Årg. 1, nr. 3–4, s. 10–16.
- 33 **LASSEN, FLEMMING** Gentofte Kommunes hovedbibliotek. Undersøgelserække. 1964. 56 s. ill.
Forslag til ombygning af hovedbiblioteket, Øregårds Allé 7 samt til et hovedbibliotek på Hellerup Torv.
- 34 **HOUGAARD NIELSEN, OLE** Jægersborg Filialbibliotek. Nogle bemærkninger efter 2 års virksomhed.
Bogens Verden 1965. Årg. 47, s. 524–526, ill.
- 35 [**LASSEN, FLEMMING**] Jægersborg filialbibliotek. Af F.L.
Arkitektur 1967. Årg. 11, s. 133–135 og A 150, ill.
Engelsk og tysk resumé s. A 145–146.
- 36 **ANDRUP, BIRTHE** Ordrup Filialbibliotek i nyt hus.
Bogens Verden 1968. Årg. 50, s. 325–326, ill.
- 37 Ordrup filialbibliotek.
Rådhuset 1968. Årg. 35, nr. 1, s. 5–6, ill.
- 38 **HELVER, E. M.** Gentofte Kommunebibliotek. Bibliotek for Københavns omegn 1943–1968. Hellerup, 1968. 44 s. ill.
- 39 **WERNER, BENT** Ak, Storkøbenhavn. Op til en lovrevision . . .
Biblioteksdebat 1968/69. Årg. 4, s. 112–113, ill.
Heri om Gentofte Kommunebibliotek, Centralbibliotek for Københavns Amt.
- 40 Nordisk konkurrence om et kulturelt center med nyt hovedbibliotek på Springbanen i Gentofte Kommune. 1969. [24 s.] ill.
Konkurrenceoplæg med nærmere oplysninger, fotografier af omgivelserne, lokaleoversigt og konkurrencebetingelser.

- 41 STENKILDE, HELGE Den interurbane lånevirkksomhed.
Bogens Verden 1969. Årg. 51, s. 580–589.
Gentofte Kommunebiblioteks praksis.
- 42 GENTOFTE KOMMUNEbibliOTEK Arrangementer. 1960/70 – .
- 43 [GOLDBERG, BIRGITTE] Hvad sker der i Gentofte Kommunebibliotek? Af B.G.
Rådhuset 1970. Årg. 37, nr. 2, s. 1–3, ill.
- 44 Den nordiske konkurrence om kulturelt center med hovedbibliotek i Gentofte Kommune. [1970]. [8 s.].
Pjece med dommerkomiteens bemærkninger til de præmierede forslag.
- 45 Kulturelt center med hovedbibliotek i Gentofte.
Bogens Verden 1970. Årg. 52, s. 158–159, ill.
- 46 Den nordiske konkurrence om kulturelt center med hovedbibliotek i Gentofte Kommune.
Arkitekten 1970. Årg. 72, s. 58–70, ill.
Præmietagere: Hans Dall og Torben Lindhardtzen, Henning Larsen, Jean-Jacques Baruël, Birthe og E. Sunday Sütmen.
- 47 Rapport om den af Gentofte kommune afholdte konkurrence om et center ved Bernstorffsvej station. [Udg. af Gentofte kommune]. [1970]. 99 s. ill.
Gennemgang af vinderforslaget i den nordiske konkurrence om et kulturelt center med nyt hovedbibliotek på Springbanen.
- 48 [NYENG, PER] Den liderlige CIA-agent på Gentofte Kommunebibliotek.
Bibliotek 70 1970. Årg. 1, nr. 14, s. 2.
Udstilling af litteratur, som biblioteket ikke har købt.
- 49 Storkøbenhavns biblioteksforhold. [Udarb. af Udvalget for Storkøbenhavns Biblioteksforhold]. 1970. 17 bl. (Bibliotekslovrevisionen 1970. Betænkning).
Bl. 4–6: Gentofte Kommunebibliotek, Centralbibliotek for Københavns Amt.
- 50 Undergrundsudstilling i Gentofte.
Bogens Verden 1970. Årg. 52, s. 406–408, ill.
Udstilling af undergrundslitteratur på Gentofte Kommunebibliotek.
- 51 GENTOFTE KOMMUNEbibliOTEK Biblioteket giver Dem mange

muligheder når det gælder . . . 1970/71 –.

Folder om bibliotekets tilbud til fritidsundervisningens lærerpersonale.

- 52 GENTOFTE KOMMUNEBIBLIOTEK Biblioteket bringer bøger . . . [1971]. [5 s.] ill.
Folder.
- 53 GENTOFTE KOMMUNEBIBLIOTEK Gentofte Kommunes Kunstbibliotek. [Tranegården]. [1971]. [8 s.] ill.
Folder med bibliotekets tilbud, husstandsomdelt i Gentofte Kommune.
- 54 GENTOFTE KOMMUNEBIBLIOTEK AV service. [ca. 1972]. [6 s.].
– [Ny udg.] m. titel: Film. Udlån, apparatur, forevisning og AV-service. [1973]. 8 s.
– 3. rev. udg. 1975. 8 s.
- 55 KOEFOED, INGERLISE Populær kunst – en håndsrækning til et nyt publikum.
Bogens Verden 1972. Årg. 54, s. 589–591, ill.
Interview med lederen af kunstbiblioteket i Gentofte, kunstbibliotekar Rigmor Bruun.
- 56 Supplerende rapport om Springbanecentret ved Bernstorffsvej station af 25.5.72. [Udg. af Gentofte kommune]. [1972]. 70 s. ill.
Plandisposition, tekniske oplysninger, arealoversigt og økonomi.
- 57 NOANDER, LONE Et kunstbiblioteks udstillinger. [Tranegården].
Nyt fra Slagelse Centralbibliotek 1974. Juni, s. 10–12.
- 58 Kollektiv ledelse i folkebiblioteker. Betænkning afgivet af det af Bibliotekarforeningen nedsatte udvalg. 1975. 45 s. (Bibliotek 70. Pamflet, 2).
S. 28–30: Gentofte Kommunebibliotek. [Om bibliotekets mødesystem].
Se også nr. 3302–06.

Bibliotekskataloger

- 59 GJENTOFTE KOMMUNEBIBLIOTEK Katalog over Geografi, Naturkundskab, Praktiske Fag. Hellerup, 1923. 64 s.

- 60 GJENTOFTE KOMMUNEBIBLIOTEK Katalog over Historie og Personalhistorie. Hellerup, 1924. 97 s.
- 61 GJENTOFTE KOMMUNEBIBLIOTEK Tilvækstliste. Københavns Amts Biblioteksforenings boglister. Hellerup, 1928–57.
Fortsættes i: Gentofte Kommunebibliotek: Årets bøger.
- 62 GJENTOFTE KOMMUNEBIBLIOTEK Bogliste. Drama. Hellerup, 1932. 22 s.
- 63 GJENTOFTE KOMMUNEBIBLIOTEK Bogliste. Poesi. Hellerup, 1932. 21 s.
- 64 GJENTOFTE KOMMUNEBIBLIOTEK Bogliste. Pædagogisk Litteratur. Hellerup, 1933. 46 s.
- 65 GJENTOFTE KOMMUNEBIBLIOTEK Tilvækstliste. Udenlandsk Skønlitteratur. Hellerup, 1935–36.
- 66 GJENTOFTE KOMMUNEBIBLIOTEK Katalog over udenlandsk Skønlitteratur. Hellerup, 1942. 83 s.
[Ny udg.] Hellerup, 1948. 147 s.
- 67 GJENTOFTE KOMMUNEBIBLIOTEK Katalog over Skønlitteratur. Hellerup, 1943. 214 s.
[Ny udg.] 1949. 160 s.
- 68 GJENTOFTE KOMMUNEBIBLIOTEK Sverige. Et udvalg af nyere Litteratur. Hellerup, 1943. [12 s.].
- 69 GJENTOFTE KOMMUNEBIBLIOTEK Geografi. Rejser. Hellerup, [1944]. 112 s.
- 70 GJENTOFTE KOMMUNEBIBLIOTEK Litteraturliste. Hellerup, 1944. Hf. I–IV.
Hf. I: Nyere Litteratur om Opdragelse og Børnepsykologi.
Hf. II: Et Udvalg af nyere Bøger om Folkeminder og Almueliv.
Hf. III–IV: Et Udvalg af Ungdomslitteratur (Skønlitteratur) 14–18 Aar.
- 71 GJENTOFTE KOMMUNEBIBLIOTEK Hvad skal vi læse? Et Udvalg af Bøger for 14–18-aarige. Hellerup, [1946]. [10 s.].
- 72 GJENTOFTE KOMMUNEBIBLIOTEK Musik. Katalog. Hellerup, 1946. 104 s.

- 73 GENTOFTE KOMMUNEBIBLIOTEK Hvad skal vi læse? Hellerup, 1955. 48 s.
- 74 GENTOFTE KOMMUNEBIBLIOTEK Alverdens børn læser. [1956]. 24 s.
Katalog over udstillede børnebøger i anledning af børnebogsugen 1956.
- 75 GENTOFTE KOMMUNEBIBLIOTEK Partiturer. Katalog. 1957. 29 s.
– Tillæg. 1958. 8 s.
[Ny udg.] 1970. 18 s.
- 76 GENTOFTE KOMMUNEBIBLIOTEK Tidsskrifter og Aviser på Hovedbibliotekets Læsesal. 1958. 60 s.
Ny udg. m. titel: Aviser og tidsskrifter 1962. 1963. 68 s.
Ny udg. m. titel: Aviser, tidsskrifter 1970. Red. af Ole Andersen og Kirsten Bering. 1971. 49 s.
- 77 GENTOFTE KOMMUNEBIBLIOTEK Årets bøger. Årskatalog. Hellerup, 1958–63/64.
Fortsættelse af: Gentofte Kommunebibliotek: Tilvækstliste. Københavns Amts Biblioteksforenings boglister.
Udkom ikke 1965–66.
Fortsættes i: Gentofte Kommunebibliotek: Nye bøger.
- 78 GENTOFTE KOMMUNEBIBLIOTEK Amatør- og Skoleorkestermusik. 1960. 8 s.
- 79 GENTOFTE KOMMUNEBIBLIOTEK Blokfløjtemusik. 1960. 8 s.
- 80 GENTOFTE KOMMUNEBIBLIOTEK Nye bøger. 1967 – .
Fortsættelse af: Gentofte Kommunebibliotek: Årets bøger. Årskatalog.
- 81 GENTOFTE KOMMUNEBIBLIOTEK Bøger på: finsk, nygræsk, polsk, serbokroatisk, slovensk, tjekkisk, tyrkisk. Hovedkatalog udg. af Gentofte Kommunebibliotek. Red. af Ellen Engkjær Jørgensen. 1970. 24 s.
- 82 Kommunens styre og forvaltning. En litteraturfortegnelse. Red. af Ole Andersen. Udg. af Gentofte Kommunebibliotek. 1970. 32 s.
– 2. rev. udg. 1972. 38 s.

- 83 GENTOFTE KOMMUNEBIBLIOTEK Nye børnebøger. 1970/71 – .
- 84 GENTOFTE KOMMUNEBIBLIOTEK Fortegnelse over taleplader. [1971]. [4 s.].
- 85 Katalog over bøger på polsk, tjekkisk, slovakisk, serbokroatisk, slovensk, nygræsk, tyrkisk, ungarsk og finsk i Gentofte Kommunebibliotek samt i en række andre folkebiblioteker. Udg. af Gentofte Kommunebibliotek. Red. af Ellen Engkjær Jørgensen. Hellerup, 1971. 50 s.
 – Tillæg 1972. 1972. 36 s.
 – Tillæg 1972. Katalog over bøger på urdu. 1972. 8 s.
 Omslagstitel: Bøger på: Finsk, nygræsk, polsk, serbokroatisk, slovensk, tjekkisk, tyrkisk, ungarsk.
- 86 Katalog over bøger på tyrkisk i danske folkebiblioteker og i De Storkøbenhavnske Folkebibliotekers Samarbejdsudvalg. Udg. af Gentofte Kommunebibliotek. Red. af Ellen Engkjær Jørgensen. 1973. 28 s.
 Omslagstitel: Bøger på tyrkisk for voksne og børn.
 Dansk og tyrkisk tekst.
- 87 GENTOFTE KOMMUNEBIBLIOTEK Indexer i Bibliografisk Kontor på centralbiblioteket i Gentofte. Red. af Henning P. Nielsen. [Hellerup], 1974. 15 s.
 – 2. rev. udg. [Hellerup], 1975. 24 s.
- 88 GENTOFTE KOMMUNEBIBLIOTEK Børnedramatik i Gentofte Kommunebibliotek. Red. af Torben Wendelboe. [1975]. 49 s.
- 89 Katalog over bøger på serbokroatisk, slovensk og makedonsk i danske folkebiblioteker og i De Storkøbenhavnske Folkebibliotekers Samarbejdsudvalg. Udg. af Gentofte Kommunebibliotek. Red.: Ulla Kobber Petersen. 1975. 40 s.
 Omslagstitel: Bøger på serbokroatisk, slovensk og makedonsk for voksne og børn.
 Dansk og serbokroatisk tekst.

Skolebiblioteker

- 90 HEINESEN, H. S. Skolelæsestuer.
 GKL Medlemsblad for Gjentofte Kommunelærerforening 1940/41. Årg. 5, nr. 3, s. 5–7.

Om læsestuers betydning samt opfordring til at oprette læsestuer ved alle skoler.

- 91 **BOJE, H. C. Skolelæsestuer.**
GKL Medlemsblad for Gjentofte Kommunalærerforening 1940/41. Årg. 5, nr. 4, s. 2-3.
Kommentar til H. S. Heinesens artikel i: GKL Medlemsblad for Gjentofte Kommunalærerforening 1940/41. Årg. 5, nr. 3, s. 5-7.
- 92 **[NØRFELT, AAGE] Samtale med Overbibliotekar Landt. Af -t.**
GKL Medlemsblad for Gjentofte Kommunalærerforening 1940/41. Årg. 5, nr. 4, s. 3-5.
Interview i anledning af H. S. Heinesens artikel i: GKL Medlemsblad for Gjentofte Kommunalærerforening 1940/41. Årg. 5, nr. 3, s. 5-7.
- 93 **[RØNN CHRISTENSEN, P.] Gjentofte Kommunes Børne- og Skolebiblioteker. Af r.**
GKL Medlemsblad for Gjentofte Kommunalærerforening 1943. Årg. 7, s. 25-27.
- 94 **VOGELIUS JØRGENSEN, [A.] Skolelæsestuer i Fritiden.**
GKL Medlemsblad for Gjentofte Kommunalærerforening 1946. Årg. 10, s. 39-40.
Om skolelæsestuernes åbning i Gjentofte og betydningen deraf.
- 95 **RØNN CHRISTENSEN, P. Gjentofte Kommunes børne- og skolebiblioteker.**
Børn og Bøger 1948/49. Årg. 1, s. 72-75.
- 96 **SKOLEBIBLIOTEKSFØRENINGEN FOR KØBENHAVNS AMT Katalog. 1957. 48 s.**
Katalog over klassesæt.
- 97 **RØNN CHRISTENSEN, P. Skolebibliotekerne i Gjentofte Kommune.**
GKL Medlemsblad for Gjentofte Kommunalærerforening 1963. Årg. 27, s. 59-60.
- 98 **KØBENHAVNS AMTS FÆLLESKOMMUNALE SAMLING Katalog over klasse- og gruppesæt samt dias, sprogfilm m.v. 1971. 84 s.**
- Tillæg. 1973. 13 s.
- [Ny udg.]. 1974. 109 s.
Omfatter også Fællessamlingen for Gjentofte Kommunes Skolebiblioteker.
Se også nr. 822.

Exlibris

- 99 ANDERSEN, POUL A. Danske topografiske exlibris. 1970. 212 s. ill.
S. 150–151: Installatør Gorm Povl Jensens exlibris, tegnet af overassistent Frank Pedersen. Motiv: Dyssegårdskirken. S. 156–157: Civilingeniør Otto Kierulffs exlibris. Motiv: Jahnsensvej 4. Overretssagfører P. Norden Sølling og hustrus exlibris. Motiv: Hovmarksvej 8. Niels Steensens Hospitals exlibris, tegnet af arkitekt Ivar Bentsen. S. 158–159: Provst Johannes Schepelerns exlibris. Motiv: Gentofte Kirke. Gjentofte Kommunebiblioteks exlibris, tegnet af arkitekt Axel Maar.

ARKIVER

- 100 JØRGENSEN, HARALD Landsarkivet for Sjælland, Lolland-Falster og Bornholm og hjælpemidlerne til dets benyttelse. En oversigt. 1966. 27 + 315 s.
S. 30: Gentofte-Lyngby hospital. S. 144: Gentofte [sognerådsarkiv]. S. 149: Gentofte [borgerlige ægteskabsprotokoller]. S. 155: Jordebøger over nordre birk 1894–99, Bernstorff gods 1894–99 . . . og matrikler for Sokkelund herred 1930–55. S. 219: Bernstorff [godsarkiv].

AVISER

- 101 Tiden. 1854–62.
1855, nr. 1–42 m. titel: Avertissementsblad for Københavns Forstæder og Omegn.
1855–56 m. titel: Forstædernes Avis.
- 102 Adresse-Avis for Kjøbenhavn og Omegn. Udg. af O. Prieme. 1872. Nr. 1–60.
- 103 Københavns Amts Avis. 1872–1947. Årg. 1–75.
- 104 Forstædernes Avis. Red. af C. Sacht. 1877. Nr. 1–23.
- 105 Forstædernes Adresse- og Avertissements-Tidende. Udg. af F. Foltmar og A. Hansen. 1878–79. Nr. 1–74.
- 106 Kjøbenhavns Amts Dagblad. 1881–82. Årg. 1–2.
- 107 Klampenborg Avis 1883–1904. Årg. 3–24.
1881–82. Årg. 1–2 findes ikke på Det kongelige Bibliotek eller Statsbiblioteket.

- 108 Ordrup Avis. Nyheds- og Avertissementsblad for Gentofte, Hellerup, Ordrup, Skovshoved og Strandvejens Distrikter. 1894. Årg. 1.
- 109 Hellerup Avis (Gentofte Kommunes Avis). 1902–05. Årg. 1–3.
- 110 Nordre Birks Tidende. 1903–19. Årg. 1–17, nr. 218.
Fortsættes i: Københavns Amtstidende.
- 111 Gjentofte Sogns Ugeblad. 1904. Årg. 1, nr. 1–27.
- 112 Østerbro-Hellerup Avis. Annonce- og Vittighedsblad. Red. af G. F. Jensen. 1905. Årg. 1, nr. 1–6.
- 113 Politiken. Distriktsblad for Gentofte, Lyngby og Søllerød Kommuner. 1906–13. Årg. 1–8.
Fortsættes i: Distriktsbladet.
- 114 Københavns Amtstidende. 1906–18. Årg. 4–16.
1908. Årg. 6, nr. 29–197 m. undertitel: Organ for »Det nationale Fremskridtsparti«.
1909. Årg. 7 m. undertitel: (Nationaldemokraten).
1910–15. Årg. 9, nr. 50 – årg. 14, nr. 148 m. undertitel: Søndre Birks Dagblad.
- 115 Gjentofte Kommunes Foreningsblad for Medlemmer af: Charlottenlund Gymnastikforening, Foreningen af Embeds- og Bestillingsmænd under Gjentofte Kommune, Gartnerforeningen for Nordre Birk [m.fl.]. 1909. Årg. 1, nr. 1.
- 116 Øresunds-Posten. Lokalblad for Hellerup, Gentofte, Ordrup, Charlottenlund og Skovshoved. 1909–11. Årg. 1–3.
- 117 Ugen. Ugeblad for Hellerup og Omegn. 1909/10–35/36. Årg. 1–27.
- 118 Kysten. Lokalt, aktuelt, illustreret 14. Dags Blad for Hellerup. Red. af Torben Frederiksen og Henning Petersen. 1912. Nr. 1–3.
- 119 Københavns Amts Socialdemokrat. 1912–34. Årg. 1–23.
- 120 Distriktsbladet. Politikens Distriktsblad for Gentofte, Lyngby og Søllerød Kommuner. 1913–15. Årg. 9–11.

Fortsættelse af: Politiken. Distriktsblad for Gentofte, Lyngby og Søllerød Kommuner.

Fortsættes i: Villabyernes Blad.

- 121 Gjentoftekredsen. Konservativt Ugeblad og Avertissementstidende for Gentofte Valgkreds. 1915–21. Årg. 1–7.
- 122 Villabyernes Blad. 1916–62. Årg. 12–57.
Fortsættelse af: Distriktsbladet.
Fortsættes i: Villabyerne.
- 123 Københavns Amtstidende. Dagblad for Gentofte, Lyngby, Taarbæk, Søllerød, Gladsaxe, Herlev og Amager Kommuner. 1919–20. Årg. 17, nr. 219 – årg. 18.
Fortsættelse af: Nordre Birks Tidende.
- 124 Strandvej-Kommunerne. 1919–31. Årg. 1–13.
1919–23. Årg. 1–5 m. titel: Strandvej-Kommunerne. Særudgave af Berlingske Tidende for Gentofte og Lyngby-Taarbæk Kommuner.
- 125 Ugebladet for Gentofte Kommune. Konservativt Organ for Strandvejskommunerne. 1932. Nr. 1–20.
- 126 Borgerbladet for Gentofte Kommune. Konservativ Avis for Strandvejskommunerne. 1932/33–38/39. Årg. 1–7.
- 127 Bellevue. 14-Dages Blad for Strandvejskommunerne. 1940–41. Årg. 1, nr. 1–17.
- 128 Nordre Birk. Lokalblad for Hellerup og Charlottenlund. 1941. Årg. 1, nr. 1–3.
- 129 Gentofte-Vangede Folkeblad. 1947–53. Årg. 1–7.
Fortsættes i: Gentofte Folkeblad.
- 130 Omegnen. Lokalt ugeblad for Hellerup-Maglegaard-Gentofte-Vangede-Ordrup og Charlottenlund. 1949–50. Årg. 1–2.
1949. Årg. 1: Tre numre udkom: 2., 9. og 16. december.
1950. Årg. 2: Udkom kun nr. 1.
- 131 Charlottenlund-Ordrup-Klampenborg-bladet. 1950/51–51/52. Årg. 1–2.
Af årg. 2 udkom sidste nr. i oktober 1951.

- 132 Omegnen. Tillæg til Social-Demokraten. 1950–59. Årg. 1–10.
- 133 Sundvænget. 1952–54. Årg. 1–3.
Duplikeret distriktsblad.
- 134 Gentofte Folkeblad. 1954–63. Årg. 8–17.
Fortsættelse af: Gentofte-Vangede Folkeblad.
Fortsættes i: Gentofte Bladet.
- 135 Øresunds-Bladet. 1954–55. Årg. 1–2.
Distriktsblad for Charlottenlund, Ordrup, Skovshoved og Klampenborg.
- 136 Villabyerne. 1963–. Årg. 58–.
Fortsættelse af: Villabyernes Blad.
- 137 Gentofte Bladet. 1964–. Årg. 18–.
Fortsættelse af: Gentofte Folkeblad.
- 138 Hellerup-Bladet. Hellerup-Avis. Ordrup-Charlottenlund Avis.
1970–. Årg. 1–.
Se også nr. 3248.

TIDSSKRIFTER AF BLANDET INDHOLD

- 139 Vor Kommune. Upolitisk, kommunalt, aktuelt ill. Ugeblad for Gentofte Kommune. Medlemsblad for »Ordrup Kommunalforening«, »Ordrup Handelsforening« og »Christiansholms Grundejerforening« m.fl. 1916. Årg. 1.
- 140 Villabyernes Husmoderblad for Hjemmene i Hellerup, Charlottenlund, Ordrup, Klampenborg, Gentofte, Lyngby og Holte samt Omegn. 1918–20. Årg. 1–3.
- 141 Hjem og Borger. Maanedssblad for Gjentofte Kommune. Hellerup, 1939–41. Årg. 1–2.
- 142 De gamles Jul. Gentofte. Julen 1952. Udg. af Gentofte Aldersrenteforening. 1952. [16] + 16 s. ill.
- 143 Gentofte Almanak. Udg. af Gentofte Aldersrenteforening. 1954–55. Årg. [1–2].

- 144 Jul i Gentofte. Hellerup, 1956. Årg. 1, 48 s. ill.
- 145 Kik i Gentofte. 1968. Årg. 1.
Billedblad.

ØREGÅRD MUSEUM

- 146 ØREGAARD MUSEUM Den topografiske Samling paa Øregaard. Vejledning. Hellerup, [1920]. 23 s.
- 147 HEILSKOV, CHR. Københavns amt i billeder. [Øregaardssamlingen].
Aarbog udg. af Historisk Samfund for Københavns Amt 1926. 5 rk., bd. 1, s. 125-127.
- 148 WERNER, JOHANNES Øregaard-Museet.
Samleren 1929. Årg. 6, s. 177-182, ill.
- 149 LANDT, J. H. Museet på Øregård. En Omordning og en Fornyelse.
Gjentofte, Hellerup og Ordrup Kommunal Tidende 1938. Årg. 10, s. 97 og 99-100, ill.
- 150 LANDT, J. H. Øregård.
Gjentofte, Hellerup og Ordrup Kommunal Tidende 1938. Årg. 10, Ekstranr., s. 28, ill.
- 151 JENSEN, CHR. AXEL og MØLLER, J. S. Danske kulturhistoriske Museer. Kortfattet Oversigt udg. af Dansk kulturhistorisk Museumsforening. 1939. 127 s.
S. 43: Den Hegelske Samling. Museet paa Øregaard.
- 152 [LANDT, J. H.] Museet paa Øregaard. Hellerup, 1939. 16 s. ill.
- 153 BERGER, KARL Øregaard Museets Kunstværldier.
Meddelelser fra Historisk-topografisk Selskab for Gjentofte Kommune 1939-45. Bd. 4, s. 113-125, ill.
Udg. særskilt 1940. 16 s. ill.
- 154 LINVALD, STEFFEN Øregård Museets tilblivelse og samlingens udvikling.
Meddelelser fra Historisk-topografisk Selskab for Gjentofte Kommune 1950-65. Bd. 5, s. 107-117, ill.

- 155 Øregård Museum. Forslag til nyindretning. Udg. af Gentofte Kommune – Bygningsvæsenet. 1951. 19 s. ill.
Skitseforslag til indretning og møblering af Øregård til repræsentation og museum.
- 156 ØREGAARD MUSEUM Øregaard Museum. Hellerup, 1957. 10 s. ill.
– [Ny udg.] Hellerup, 1958. 10 s. ill.
– [Ny udg.] Hellerup, 1962. 12 s. ill.
– [Ny udg.] 1972. 24 s. ill.
- 157 LINVALD, STEFFEN Fra samlingen på Øregård.
Bygge og Bo 1963. Årg. 29, nr. 2, s. 25–27, ill.
Se også nr. 19.

PRESSEHISTORIE

- 158 Et bidrag til den illegale presses historie i Gentofte kommune under besættelsen.
Gentofte Kommune under Besættelsen 1940–1945. Udg. af Historisk-topografisk Selskab for Gentofte Kommune. 1947. S. 269–277.
- 159 CHRISTIANSEN, EJNAR Den lokale Presse og den tyske Censur.
Gentofte Kommune under Besættelsen 1940–1945. Udg. af Historisk-topografisk Selskab for Gentofte Kommune. 1947. S. 263–268.

AFHOLDSFORENINGER

- 160 JENSEN, CHR. A. Et tilbageblik. [Specielt »Blå Kors« i Vangede].
Vangede Sogns Kirkeblad 1951. Årg. 16, nr. 5–6, s. 10.
Se også nr. 3116.

Kirkelige forhold

MENIGHEDSBLADE

Dyssegård Sogn

- 161 Dyssegaardskirken. 1936–67. Årg. 1–32.
Fortsættes i: Dyssegaard Sogn.
- 162 Dyssegaard Sogn. 1968–. Årg. 33–.
Fortsættelse af: Dyssegaardskirken.

Gentofte Sogn

- 163 Meddelelser til Gjentofte Menighed. Udsendt af Sognets Menighedspleje. 1910–15. Nr. 1–54.
- 164 Bud og Hilsen. Kirkeligt sogneblad for Gentofte. 1915–. Årg. 1–.
- 165 Bud og Hilsen fra Gjentofte, Ordrup, Hellerup og Maglegaard Menighedsamfund. 1921–37. Årg. 1–17.

Hellerup Sogn

- 166 Hellerup Menighedsblad. 1907–63. Årg. 1–57.
Fortsættes i: Hilsen fra Hellerup Kirke.
- 167 Hilsen fra Hellerup Kirke. 1964–. Årg. 58–.
Fortsættelse af: Hellerup Menighedsblad.

Helleruplund Sogn

- 168 Helleruplund Bladet. Kirkeblad for Helleruplund Sogn. 1946–. Årg. 1–.

Jægersborg Sogn

- 169 Jægersborg Kirkeblad. 1943–. Årg. 1–.
Bladets første nummer udkom advent 1942, men 1943 har betegnelsen årg. 1.

Maglegårds Sogn

- 170 Nordre Distrikts Menighedsblad. 1918. Årg. 1.
Fortsættes i: Messiaskeirkens Menighedsblad.
- 171 Messiaskeirkens Menighedsblad. 1919–42. Årg. 2–25.
1919. Årg. 2 m. titel: Messiaskeirken.
1938–42. Årg. 21–25 m. titel: Fra Messiaskeirkens Menighed.
Fortsættelse af: Nordre Distrikts Menighedsblad.
Fortsættes i: Messiaskeirken og Maglegaards Sogn.
- 172 Messiaskeirken og Maglegaards Sogn. 1943–72. Årg. 26–55.
Fortsættelse af: Messiaskeirkens Menighedsblad.
Fortsættes i: Messiaskeirken.
- 173 Messiaskeirken. 1973–. Årg. 56–.
Fortsættelse af: Messiaskeirken og Maglegaards Sogn.

Ordrup Sogn

- 174 Ordrup Kirkeblad. 1938–64. Årg. 1–27.
Fortsættes i: Ordrup Sogn og Kirke.
- 175 Ordrup Sogn og Kirke. 1964–. Årg. 27–.
Fortsættelse af: Ordrup Kirkeblad.

Skovshoved Sogn

- 176 Kirke og Sogn. Skovshoved. 1918–.
Kirkeblad.

Vangede Sogn

- 177 Hilsen fra Vangede Kirke. 1936–48. Årg. 1–13.
Fortsættes i: Vangede Sogns Kirkeblad.
- 178 Vangede Sogns Kirkeblad. 1949–60. Årg. 14–25.
Fortsættelse af: Hilsen fra Vangede Kirke.
Fortsættes i: Vangede Kirkeblad.

- 179 Vangede Kirkeblad. 1961–. Årg. 26–.
Fortsættelse af: Vangede Sogns Kirkeblad.

PRÆDIKENER

- 180 WORSØE, LAURITZ Prædiken på 16de Søndag efter Trinitatis, den 19. September 1869, i Gjentofte Kirke. 1870. 11 s.
- 181 NORDENTOFT, JOHS. Til Gud. Femten Prædikener holdte i Hellerup Kirke. 1911. 102 s.
- 182 NORDENTOFT, JOHS. Til Afsked. I Hellerup Kirke. 2. Paaske-dag. 1913. Hellerup, [1913]. 15 s.
- 183 JANTZEN, A. Fra Gjentofte Kirke. Fem Prædikener. 1916. 68 s.
- 184 NIELSEN, K. E. Konfirmationen den 24. September 1916. Udg. af Skovshoved Menighed. 1916. 16 s. (Fra Skovshoved Kirke, I).
- 185 NIELSEN, K. E. K.F.U.M. som Verdensbevægelse. Udg. af Skovshoved K.F.U.M. 1916. 20 s. (Fra Skovshoved Kirke, II).
- 186 NIELSEN, K. E. Indvielsen af Kirkeskibet »Fred« ved Højmes-sen den 25. Marts 1917. 1917. 14 s. (Fra Skovshoved Kirke, III).
- 187 KOCH, HANS Se jeg staar for Døren og banker. Prædiken holdt i Hellerup Kirke den 14. Oktober 1940, paa 40 Aars Dagen for dens Indvielse. Hellerup, [1940]. 12 s.
- 188 [NIELSEN, K. E.] Vore faldne [1940–45]. – Tale ved Mindegudstjenesten i Skovshoved Kirke i Anledning af Afsløringen af Æresminde for de 8 Faldne her fra Skovshoved Sogn. Den 30. December 1945. Af K. E. N.
Kirke og Sogn. Skovshoved 1945. Juli, s. 9–10 og 13.–14. Oktober, s. 7–10 og 13. 1946. Februar, s. 4 og 7–10, ill.
- 189 MÜLLER, JOHANNES Agt vel paa Tjenesten. Tolv Taler ved Diakonsseindvielse. 1960. 83 s.
Diakonsseindvielsen på Sankt Lukas Stiftelsen. Udsendt i anledning af stif-telsens 60 års jubilæum.

KIRKELIGE FORENINGER

- 190 [K.F.U.M.s Gudstjeneste paa Grøndalsletten.]
Kirken og Hjemmet 1917. Årg. 18, s. 332-333, 345, 359-360 og 377-380.
Diskussion om hvorvidt mødet kan kaldes en gudstjeneste og om der er tale om konkurrence med folkekirken.
- 191 Maanedsbld for Hellerup K.F.U.M. 1913-17. Årg. 1-5.
Fortsættes i: K.F.U.M. Hellerup. 1918-34. Årg. 6-22.
- 192 K.F.U.M. Hellerup. 1918-34. Årg. 6-22.
Fortsættelse af: Maanedsbld for Hellerup K.F.U.M. 1913-17. Årg. 1-5.
Genoptages i 1941.
- 193 K.F.U.M. Hellerup. Månedsbld for Hellerup K.F.U.M. 1941-45.
Afsluttet med juni 1945. Fortsat september 1946 i: H.K.U. Hellerup Kirkes Ungdom.
- 194 H.K.U. Hellerup Kirkes Ungdom. 1946/47-58/59. Årg. 1-14.
Fortsættelse af: K.F.U.M. Hellerup.
- 195 Maanedsbld for Messiaskirken K.F.U.M. 1919-27. Årg. 1-8.
- 196 Medlemsblad for Ordrup Sogns kristelige Ungdomsforening. 1903. Årg. 1.
- 197 Ordrup K.F.U.M. 1917-50. Årg. 1-33.
Fra sept. 1950 indgået i: Ordrup Kirkeblad.
- 198 Ordrup K.F.U.M. Maanedsbld »Ungdom«. 1918-23. Årg. 1-6.
1918. Årg. 1, nr. 1 med titel: Maanedsbld for K.F.U.M., Ordrup.
- 199 Ordrup K.F.U.M. 1902 - 5. oktober - 1927. I Anledning af Foreningens 25-Aars Jubilæum. Charlottenlund, 1927. 34 s. ill. + 1 tvl.
- 200 SCHØNING-JEPSEN, A. Ordrup KFUM 1902 - 5. oktober - 1952. I anledning af foreningens 50 års jubilæum. Ordrup Kirkeblad 1952. Årg. 15, nr. 7, s. 3-4.
- 201 Fra de unges Lejr. K.F.U.K. - Skovshoved - K.F.U.M. 1918-19. Årg. 1-2.

KIRKEHISTORIE

- 202 Kirkelig Aarbog 1923. Red. af Paul Nedergaard. 1923. 321 s. + 1 kort.
S. 23–24: Gentofte Kommune.
Fortsættes i: Kirkelig Haandbog 1927. Red. af Paul Nedergaard. [2. udg.]. 1927. 385 s.
S. 120–121: Gentofte Kommune.
– 3.–12. udg. 1931–1967.
Fortsættes i: Teologisk stat. Kirkelig håndbog 1972. Red. af Ejnar Fledelius. 1972. 836 s.
S. 73–76: Gentofte provsti.
– 1975. Udg. af Den danske Præsteforening i samarbejde med Kirkeministeriet. [1975]. 1288 s.
S. 178–183: Gentofte provsti.
- 203 Gjentofte Juleblad 1925. Udg. af Præsterne ved Gjentofte Kirke. Hellerup, 1925. 20 s. ill.
Thomas Kingo: Den rette Juleglæde. Johannes Schepelern: Den gamle Kirke. Hans Thyge Jacobsen: Den nye Kirke. L. Stubbe-Teglbjærg: En Kirke i Jægersborg? Gjentofte Kommunes Kirkesag. Vilhelm Lanzky Otto: Dig rummer ej Himle –! Morten Korch: De gamle Høkerfolk.
- 204 SCHEPELERN, JOHANNES Gjentofte Kommunes Kirkesag. En kort Redegørelse. Udsendt af Komitéen for Tilvejebringelse af et kirkeligt Fællesfond for Gjentofte Kommune. Hellerup, 1925. 8 s. ill.
- 205 MYNSTER, J. P. Visitatsdagbøger 1835–1853. Ved Bjørn Kornerup. 1937. Bd. 1–2.
Bd. 1, s. 109–113: Gjentofte. Gjentofte Kirke. Hvidøre, Jægersborg, Gjentofte og Vangede Skoler. Gjentofte Hospital.
- 206 FABRICIUS, L. P. Kirken [under Besættelsen].
Gjentofte Kommune under Besættelsen 1940–1945. Udg. af Historisk-topografisk Selskab for Gjentofte Kommune. 1947. S. 239–247.
- 207 Betænkning angående kirker i Københavns omegn. Afgivet af det af Kirkeministeriet under den 10. april 1953 nedsatte udvalg. 1955. 30 s. (Betænkning, 125).
- 208 KOCH, BENT A. Meget skrabsammen samler sig i disse sogne. 100 års kirkeliv i Gentofte Kommune.
Bud og Hilsen. Gentofte Sogns Kirkeblad 1962–63. Årg. 49, nr. 8, s. 4–5 og 13, ill.
Identisk med forf.s artikel i Dyssegaardskirken 1962. Årg. 27, julenr., s. 4–5

og 13, ill., og i Hellerup Menigheds Blad 1962. Årg. 56, nr. 9, s. 4–5 og 13, ill.

Se også nr. 2795 – 97, 3123 – 24.

Dyssegaardskirken

- 209 JACOBSEN, HANS THYGE Ny Kirkesal i Vangede [Kirkesal paa Dyssegaardsskolen].
Gjentofte Kommunes Grundejer Tidende 1933. Årg. 6, nr. 4, s. 4.
- 210 Den nye Kirkesal. [Paa Dyssegaardsskolen].
Gjentofte Kommunes Grundejer Tidende 1933. Årg. 6, nr. 25, s. 1.
- 211 Foreningen Dyssegaards-Kirkens Opførelse. Redegørelse. Hellerup, [1934]. 12 s.
Hans Thyge Jacobsen: Redegørelse. Foreningens Bestyrelse. Vedtægter for »Foreningen for Dyssegaardskirkens Opførelse«.
Se også nr. 2806, 3267.

Gentofte Kirke

- 212 SUHR, [J. S.] BLOCH Kaldslexicon, omfattende en Beskrivelse over alle danske geistlige Embeder i alphabetisk Orden. 1851. 516 s.
S. 111–112: Gentofte.
- 213 Gentofte Kirke.
Illustreret Ugeblad 1871. Årg. 2, s. 229, ill.
- 214 Gentofte Kirke. (Med Prospekt).
Nordisk Billed-Magazin 1872. 4. kvartal, sp. 65–67, ill.
- 215 NIELSEN, OLUF Kjøbenhavns Historie og Beskrivelse. 1877–92. Bd. 1–6.
Bd. 4, s. 350–353: Store Tuborg.
Omhandler striden i 1700–1716, hvorvidt Ryvangens beboere skulle søge Gentofte Kirke eller Trinitatis Kirke.
- 216 RØRDAM, HOLGER FR. Om fremmede Religionssamfunds, især Kalvinisternes, Stilling her i Landet i Christian V.s Tid.
Kirkehistoriske Samlinger 1881–82. 3. rk., bd. 3, s. 144–169.
S. 164–168: Om pastor Plum i Gentofte i strid med den kalviniske præst Køng.

- 217 [BALLE, NICOLAI EDINGER] Biskop Balles Indberetning om hans Visitats i Aaret 1785. [Meddelt af Gabriel Heiberg]. Kirkehistoriske Samlinger 1881–84. 3. rk., bd. 4, s. 756–782. S. 758: Gjentofte.
- 218 [BALLE, NICOLAI EDINGER] Uddrag af Biskop N. E. Balles Visitatsbog for Aarene 1799 og 1800. Ved Holger Fr. Rørdam. Kirkehistoriske Samlinger 1882–84. 3. rk., bd. 4, s. 1–29. S. 6: Gjentofte. [Om sognepræsten Christian Høegh].
- 219 JANTZEN, A. Sammenstød mellem Præsten [Fr. Plum] i Gjentofte og Calvinisterne. Kirkehistoriske Samlinger 1882–84. 3. rk., bd. 4, s. 466–469.
- 220 WERNER, J[OHANNES], HEILSKOV, CHR. og LEMCHE, SØREN Gjentofte Kirkesogns, dets Kirkes og Præsters Historie. Meddelelser fra Historisk-topografisk Selskab for Gjentofte Kommune. 1929–32. Bd. 2, s. 1–194, ill. J[ohannes] Werner: Gjentofte Kirkesogn og dets Kirke. Chr. Heilskov og J[ohannes] Werner: De Gjentofte Præster. Bl.a. om Jacob Madsen, Jens Sandersen, Jørgen Iversen, Rasmus Olufsen, Frederik Clausen Plum, Christian Siegfred Mangor, Andreas Benjamin Poulsen, Johannes Eriksen Siverud, Christian Høegh, Jørgen Høegh, Boie Boisen, Harald Peter Ibsen, Albert Jantzen og Johannes Schepelern. Søren Lemche: Gjentofte Kirkes Bygningshistorie. Litt.henv. s. 191–194. Udg. særskilt 1928. 196 s. ill.
- 221 SCHEPELERN, JOHANNES Lidt Sognehistorie fra Københavns Udkant gennem 30 Aar. Københavns Stifts Aar bog 1942–43. 1944. S. 233–238, ill.
- 222 GOTFREDSEN, L. Gjentofte Kirke. Vartegnet for Gjentofte Kommune i henvend 800 år. Jul i Gjentofte 1956. Arg. 1, s. 12–15, ill.
- 223 Sjællands stifts landebog 1567. Udg. af Udvalget for Udgivelse af Kilder til Landbefolkningens Historie. Ved Svend Gissel. Under tilsyn af Kristian Hald. 1956. 26 + 260 s. (Kilder til Kirke- og Præstegodsets Historie). S. 7: [Gieffn]tofftz Kircke. S. 190: Supplerende oplysninger. [Om Gjentofte Kirke]. Se også nr. 203, 2798, 2806, 3256–59, 3270–73, 3318, 3322, 3363–71.

Hellerup Kirke

- 224 Kirken i Hellerup.
Illustreret Tidende 1899/1900. Bd. 41, s. 732, ill.
- 225 SCHOUSBOE, C. Kirkesagsarbejdet udenfor Kirkefondet i Københavns Kommune i Aarene 1890–1915.
Københavns Kirkesag 1890–1915. 1915. S. 140–165, ill.
S. 164–165: Hellerup Kirke.
- 226 Hellerup Menighed gennem 25 Aar. Udg. af Hellerup Menighedssamfund. Hellerup, 1925. 55 s. ill.
- 227 KOCH, HANS En kirkestart mellem villaer.
Kirke og Kultur. Oslo, 1925. Bd. 32, s. 600–609.
- 228 Hellerup Kirkes 40 Aars Dag. Af K.
Hellerup Menighedsblad 1940. Årg. 34, nr. 11, s. 2–6, ill.
- 229 THOMSEN, J. TH. Hellerup kirke og sogn 1900–1950. 1950. 52 s. ill.
- 230 THOMSEN, J. TH. Vi fejrer kirkens 60 års dag.
Hellerup Menighedsblad 1960. Årg. 54, nr. 7, s. 4–5, ill.
- 231 [TJALVE, GUNNER] Ikke noget gammelt hus – og dog! Af gt.
Hilsen fra Hellerup Kirke 1970. Årg. 64, nr. 5, s. 4 og 6, ill.
Se også nr. 251, 2799–2800.

Helleruplund Kirke

- 232 Helleruplund Kirkesag. Udg. af Helleruplund Kirkekomité.
Hellerup, [1942]. [4 s.] ill.
- 233 Grundstensnedlæggelsen til vor nye kirke.
Helleruplundbladet. Kirkeblad for Helleruplund sogn 1955. Nr. 6, s. 1–3, ill.
- 234 Helleruplund Kirke. 10 år. 1956–1966. Udg. af Helleruplund Kirke og Sogn. 1966. 10 s. ill.
- 235 PALUDAN, HOTHER Den frivillige indsats.
Helleruplund sogn 25 år. Festgudstjenesten. Fastelavnssøndag den 24. februar 1974. Hellerup, [1974]. S. [11–12].
Helleruplund Kirke og sogns historie.

Jægersborg Kirke

- 236 Jægersborg Kirke. Indsamlingsopråb. 1938. 3 s. ill.
Se også nr. 203.

Messiaskirken

- 237 Den nye Kirke. Af T. Fr.
Vor Kommune 1916. Årg. 1, nr. 19, [s. 1], ill.
- 238 Paa March med Messiaskirken. 1917–28. Maj–1942. Billeder fra Arbejdsmarken i Maglegaard Sogn gennem 25 Aar. Red.: Børge Hjerl-Hansen. 1942. 10 s. ill.
- 239 FABRICIUS, L. P. Et lille Stykke norsk Kirkeliv i et københavnsk Forstadssogn.
Københavns Stifts Aarbog 1945–46. S. 100–103.
Sammenkomster i Messiaskirkens menighedshus 1939–46.
- 240 BAYER CHRISTENSEN, VALD. En kirke rejstes af frivillige. Messiaskirkens 25 års jubilæum. Et tilbageblik.
Messiaskirken og Maglegaards Sogn 1951. Årg. 34, nr. 8, s. 2–4, ill.
- 241 FABRICIUS, L. P. Kirkens liv i krigens tid.
Messiaskirken og Maglegaards sogn 1951. Årg. 34, nr. 8, s. 5–7, ill.
- 242 THANING, C. E. Fra menighedens tilblivelsestid. Nogle glimt i erindringens tilegnelse.
Messiaskirken og Maglegaards Sogn 1951. Årg. 34, nr. 8, s. 4–5, ill.
- 243 LINDEGREEN, IB Maglegaards sogn gennem 50 år.
Messiaskirken og Maglegaards sogn 1968. Årg. 51, nr. 9, s. 1–6, ill.
Se også nr. 2801, 2806, 3388–89.

Ordrup Kirke

- 244 Capellet i Ordrup (med Prospect).
Nordisk Billed-Magazin 1876. 4. kvartal, sp. 17–20, ill.
- 245 [JANTZEN, A.] Ordrup Capel.
Illustreret Tidende 1875/76. Bd. 17, s. 427–429, ill.

- 246 SCHOUSBOE, W. C. Tale ved Indvielsen af Ordrup Kirke paa 6te Søndag efter Trinitatis, den 23de Juli 1876. 1876. 15 s.
Optrykt i: M. Ohlmann og Ferd. Munck: Ordrup Kirke. I Anledning af Halvhundredaarsdagen for dens Indvielse 23. Juli 1876. 1926. S. 27–30.
- 247 Ordrup Kirkes 40-Aars Jubilæum.
Vor Kommune 1916. Årg. 1, nr. 16, [s. 1], ill.
- 248 OHLMANN, M. og MUNCK, FERD. Ordrup Kirke. I Anledning af Halvhundredaarsdagen for dens Indvielse 23. juli 1876. 1926. 72 s. ill.
Se også nr. 2808, 3326.

St. Anne Kapel

- 249 Nogle Bidrag til Skildringen af Sæder, Levemaade, Finantsvæsen og Hofholdning under Kong Hans og Dronning Christina, (fra Aarene 1487–1508). (Af samtidige Kilder).
Nordisk Tidsskrift for Historie, Literatur og Konst 1827. Bd. 1, s. 425–451.
S. 447: Optegnelse fra 1498 om St. Anne Kapel i Skovshoved.
Optegnelsen findes også gengivet i Ny Kirkehistoriske Samlinger 1869–71. 2 rk., bd. 5, s. 422.

Skovshoved Kirke

- 250 NIELSEN, K. E. Skovshoved Kirke gennem 25 Aar.
Kirke og Sogn. Skovshoved 1940. Oktober, s. 4–7, ill.
- 251 WENG, ANNA To Kirkejubilæer. [Skovshoved Kirke og Hellerup Kirke].
Gjentofte, Hellerup og Ordrup Kommunaltidende 1940. Årg. 12, s. 115 og 117–119, ill.
- 252 [NIELSEN, K. E.] Skovshoved Kirke. Af K.E.N.
Kirke og Sogn. Skovshoved 1947. December, s. 3–4, ill.
- 253 [CHRISTIANSEN, OLE] Skovshoved sogn i 50 år. Af OC.
Kirke og Sogn. Skovshoved 1965. Februar, [s. 3–6], ill., marts, [s. 3–6], ill., april, [s. 6–7], ill., maj, [s. 4–7], ill., juni–juli–august, [s. 4–7], ill.
Se også nr. 2803–04, 2806, 3372.

Vangede Kirke

- 254 Vangede Kirke.
Gjentofte, Hellerup og Ordrup Kommunal Tidende 1932/33. Årg. 5, s. 149 og 151, ill.
- 255 NORLEV, CHR. LOV er LOV – og Kvinder er Mennesker.
Præsteforeningens Blad 1941. Årg. 31, s. 27–28.
Om Ruth Vermehrens assistance ved altergangen i Vangede Kirke.
- 256 Bær sten til en ny kirke. Vangede sogns søndre distrikt [Ellevangskirken].
Vangede Sogns Kirkeblad 1950. Årg. 15, nr. 3, s. 4–5, ill.
Kirken blev aldrig opført.
- 257 JØRGENSEN, ALLAN Vangede Kirke. 1926 – 24. maj – 1951.
Vangede Sogns Kirkeblad 1951. Årg. 16, nr. 5–6, s. 3–7, ill.
- 258 Skal Vangede by og sogn have ny kirke ved Byledet? Forslag fra Ellevangskirkekomitéen om at slå sognets to gamle kirkebyggesager sammen til een ny.
Vangede Kirkeblad 1960. Årg. 25, nr. 3, [s. 1 og 4–5], ill.
- 259 Vangede sogns byplan reduceret – kun én kirke.
Vangede Kirkeblad 1961. Årg. 26, nr. 2, [s. 1], ill., nr. 4, [s. 1], ill.
- 260 Ny kirkekomité dannet for hele Vangede Sogn.
Vangede Kirkeblad 1965. Årg. 30, nr. 3, [s. 1 og 7], ill.
- 261 Idéforslag til Vangede sogns nye kirke bliver udarbejdet i sommer.
Vangede Kirkeblad 1966. Årg. 31, nr. 3, [s. 6–7], ill.
- 262 Vangede Kirkes 40 års jubilæum den 24. maj. Træk af sognets historie.
Vangede Kirkeblad 1966. Årg. 31, nr. 3, [s. 4–5], ill.
- 263 Vangede Kirke. Skitseprojekt om afgørelse af ny kirke i Vangede sogn i tekst og billeder. Udg. som tillæg til Vangede Kirkeblad 1967. Årg. 32, nr. 1.
- 264 Stor juleoverraskelse. Helt nyt kirkeprojekt for Vangede Sogn.
Vangede Kirkeblad 1968. Årg. 33, nr. 7, [s. 1 og 3–6], ill.

- 265 HERMANSEN, GUNNAR Danmarks første kirke med alteret midt i kirkerummet. Fra langkirke til centralkirke.
Vangede Kirkeblad 1970. Årg. 35, nr. 7, [s. 1–4], ill.
Arkitekt: J. O. von Spreckelsen.
- 266 [LARSEN, DAN] Licitation over kirkeprojektet. Af D.L.
Vangede Kirkeblad 1971. Årg. 36, nr. 4, [s. 2–3], ill.
- 267 [LARSEN, DAN] Keramisk kunst skal smykke den ny kirke. Af D.L.
Vangede Kirkeblad 1971. Årg. 36, nr. 6, [s. 1 og 6], ill.
- 268 KNUDSEN, POUL A. Grundstensnedlæggelse for den nye kirke.
Vangede Kirkeblad 1972. Årg. 37, nr. 4, [s. 1–3], ill.
- 269 [CHRISTIANSEN, TAGE] Første kirke med alteret midt på gulvet. En moderne 7 millioners kirkebygning i Vangede med plads til aktiviteter alle ugens dage. Af T.C.
Menighedsrådenes Blad 1974. Årg. 52, s. 79, ill.
Se også nr. 203, 2805, 3329–33.

ANDRE KIRKESAMFUND

Skt. Andreas Kirke

- 270 [HANSEN, J. L. V.] Indvielsen af St. Andreaskirken i Ordrup.
Katholsk Kirketidende 1873. Årg. 21, s. 178–180.
- 271 En katolsk Procession i Ordrup.
Hver 8. Dag 1900/01. [Årg. 7], s. 634–635, ill.
Processionen fandt sted i St. Andreas Kollegiets have den 6. juni 1901.
- 272 [JENSEN, BERNH.] St. Andreas Kirke. 1873–1923. Af B.J.
Nordisk Ugeblad for Katholske Kristne 1923. Årg. 71, s. 403–406, ill.
- 273 Jubilæet i Ordrup. [St. Andreas Kirke]. Af A.B.S.
Nordisk Ugeblad for Katholske Kristne 1923. Årg. 71, s. 429–431.
- 274 WEST, FRITZ JÜRGENSEN Mindeblade om St. Andreas Kirken i Ordrup. 1923. 22 s. ill.

- 275 Sct. Andreas Kirke i Ordrup. Af A.B.
Katolsk Ugeblad 1943. Årg. 91, s. 808–809, ill.
- 276 Jesuitterne i Ordrup. Skt. Andreas Kirke. Af G.M.
Katolsk Ugeblad 1953. Årg. 101, s. 487–488, ill.
- 277 HEILESEN, HENNING Sankt Andreas Kirke 1873–1973. [1973].
34 s. ill.
Udsendt i anledning af 100 års jubilæet.
Litt.henv. s. 33.
Se også nr. 2802.

Assumptionsklostret Rygaard

- 278 Assumptionssøstrene paa Rygaard. Af A.M.
Katolsk Ugeblad 1943. Årg. 91, s. 728–729, ill.
- 279 Hos Assumptionssøstrene paa Rygaard.
Katolsk Ugeblad 1945. Årg. 93, s. 310–311, ill.

Baptisme

- 280 CHRISTENSEN, JUST Gendøberiet i Hellerup.
Kirken. Udg. af en Kreds af Præster tilhørende Kirkeligt Centrum. 1919.
Årg. 2, s. 359–361.

Samfundsforhold

STATISTIK

- 281 BERGSØE, A. F. Den danske Stats Statistik. 1844–53. Bd. 1–4.
Bd. 1: S. 31 og 365, bd. 2: S. 212 og 626 og bd. 4: S. 84: Gjentofte Sogn.
Bd. 4: S. 166: Gjentofte Hospital.
- 282 Statistisk årbog for København, Frederiksberg og Gjentofte samt omegnskommunerne. Udg. af Københavns Statistiske Kontor. 1923 – . Årg. 5 – .
1923–52. Årg. 5–32 med titel: Statistisk årbog for København, Frederiksberg og Gjentofte Kommune.
1919–22. Årg. 1–4 omhandler kun København og Frederiksberg.
- 283 Statistisk Maanedsskrift. Udg. af Københavns Statistiske Kontor. 1925–71. Årg. 1–47.
Heri regelmæssige beretninger om bolig-, bygge-, indkomst- og formueforhold, befolkningstilvækst, kommunalvalg etc. i København, Frederiksberg og Gjentofte Kommuner.
Fortsættes i: Orientering fra Københavns Statistiske Kontor.
- 284 [ØSTERBERG, AAGE L.] Valgresultatet. Af A.L.Ø.
Gjentofte, Hellerup og Ordrup Kommunal Tidende 1932/33. Årg. 5, s. 79–80.
Statistisk opgørelse af Kommunevalget d. 9. marts 1933.
- 285 Et ideelt test-marked. Villabyerne. Gjentofte Kommune. Udg. af Villabyerne. [1963]. [10] + 9 + 13 + 19 s.
Bogen omfatter dels den officielle statistik, dels resultatet af en markedsanalyse omfattende husstande og enkeltpersoner.
- 286 Orientering fra Københavns Statistiske Kontor. 1972 – .
Heri regelmæssig tabeller omfattende Gjentofte Kommune.
Fortsættelse af: Statistisk Maanedsskrift.

Befolkningsstatistik

- 287 Tabellarisk Fremstilling af Befolkningens Fordeling efter Køn og Alder, Civilstand og Trossamfund samt af Beboelsesforhold.

- dene for Staden København, Sundbyerne, Frederiksberg og Gentofte-Ordrup paa Grundlag af Folketællingen den 1. Februar 1901. Ved Cordt Trap. 1903. 77 s. (Tabelværk til Københavns Statistik, 13).
- 288 Tabellarisk Fremstilling af Erhvervs-, Fødesteds- og Indvandringsforholdene for Staden København (med Sundbyerne), Frederiksberg og Gentofte-Ordrup paa Grundlag af Folketællingen den 1. Februar 1901. Ved Cordt Trap. 1904. 47 + 141 s. (Tabelværk til Københavns Statistik, 15).
- 289 Tabellarisk Fremstilling af Befolkningens Fordeling efter Køn og Alder, Civilstand og Trossamfund samt efter Fødesteds-, Indvandrings- og Erhvervsforhold for København, Frederiksberg og Gentofte Kommuner paa Grundlag af Folketællingen den 1. Februar 1906. Ved Cordt Trap. 1908. 30 + 74 s. (Tabelværk til Københavns Statistik, 17).
 – 1. Februar 1911. Ved Cordt Trap. 1913. 46 + 127 s. (Tabelværk til Københavns Statistik, 18).
 – 1. Februar 1916. Ved Cordt Trap. 1919. 25 + 80 s. (Tabelværk til Københavns Statistik, 21).
- 290 Folketællingen for København og Nabokommuner den 1. Februar 1916. Opgørelse over Folketallet efter Køn. Med tabellariske Oversigter over Folketallet i hygiejniske Distrikter, Roder, Sogne, Valgkredse, Politikredse og Gader. Udg. af Københavns Kommunalbestyrelse. 1916. 35 s.
- 291 Folketællingen for København, Frederiksberg og Gentofte Kommuner den 1. Februar 1921. Opgørelse af Folketallet indenfor administrative Inddelinger i København, Frederiksberg og Gentofte Kommuner. Udg. af Københavns statistiske Kontor. 1921. 40 s.
- 292 Folketællingen for København, Frederiksberg og Gjentofte Kommune den 5. November 1925. Udg. af Københavns statistiske Kontor. 1926. 50 s.
- 293 Befolkningsbevægelser. Prognoser, struktur, målsætning. Ved Karen Klixbüll. Udg. af Direktoratet for Københavns Kom-

munes Generalplanlægning. 1968. 40 s. ill. (Trafikprognose for København, Særrapport).

Heri om Nordøstsjælland.
Litt. henv. s. 39.

Se også nr. 2854.

Folkeregistret

- 294 Blichmann, K[IRSTEN] Folkeregistret [under Besættelsen].
Gjentoftes Kommune under Besættelsen 1940–1945. Udg. af Historisk-topografisk Selskab for Gjentoftes Kommune. 1947. S. 182–187.
- 295 Blichmann, J. L. Det laves der her! Folkeregistret.
Raadhuset 1959. Årg. 26, nr. 10, s. 3–6.

POLITISKE PARTIER

- 296 Meddelelser fra Bestyrelsen for Hellerup kommunale Vælgerforening. 1902–04. Nr. 1–8.

Socialdemokratiet

- 297 Socialdemokratisk Medlemsblad for Gjentoftes Kredsen. Udg. af de socialdemokratiske Vælgerforeninger i Hellerup, Ordrup og Vangede. 1918. Årg. 1.
- 298 Gjentofte Glimt. Medlemsblad for de socialdemokratiske foreninger i Gjentofte Kommune. 1963–70. Årg. 1–8.

Det konservative folkeparti

- 299 Avisen. Officielt Organ for Gjentofte-Kredsens konservative Vælgerforening. Udg. af et Interessentskab. 1917–19. Årg. 1–3.
- 300 Konservativ Ungdom i Gjentofte Kommune. Stiftet den 1. Sept. 1920. Hellerup, [1920]. 7 s.
- 301 Gjentofte. Medlemsblad for Gjentofte KU. 1935–61. Årg. 1–25.
Udkom ikke 1943–44.
Fortsættes i: KU Gjentofte.

- 302 FINNEMANN BRUUN, E. Vælgerforeningens første 25 Aar i korte Rids. [Den konservative Vælgerforening].
Hjem og Borger. Maanedblad for Gjentofte Kommune 1940. Årg. 1, nr. 9, s. 14–16.
Identisk med forf.s artikel i: Den konservative Vælgerforening for Gjentofte Kommune. 1940. S. 14–16.
- 303 Den konservative Vælgerforening for Gjentofte Kommune. Festskrift i Anledning af 25 Aars Jubilæet. 1915 – 24. Oktober – 1940. Hellerup, [1940]. 20 s. ill.
S. 14–16: E. Finnemann Bruun: Vælgerforeningens første 25 Aar i korte Rids.
Identisk med forf.s artikel i Hjem og Borger 1940. Årg. 1, nr. 9, s. 14–16.
- 304 MELGAARD, POUL Gjentofte K.U. gennem 20 Aar. Et Rids af Foreningens Historie 1920–1940.
Gjentofte. Medlemsblad for Konservativ Ungdom i Gjentofte Kommune. 1940. Årg. 6, nr. 9, s. 5–25, ill.
- 305 Gjentofte K.U. 1920 – 1. September – 1945. Red.: Poul Melgaard. Hellerup, 1945. 35 s. ill.
- 306 MELGAARD, POUL Træk af Medlemsbladets Historie. [Gjentofte. Medlemsblad for Gjentofte KU.].
Gjentofte. Medlemsblad for Gjentofte KU. 1946. Årg. 10, nr. 7, [s. 4–11].
- 307 MELGAARD, POUL Medlemsbladets første 10 år. [Gjentofte. Medlemsblad for Gjentofte KU].
Gjentofte. Medlemsblad for Gjentofte KU. 1951. Årg. 15, nr. 8–9, [s. 1–4].
- 308 HARKJÆR-SIMONSEN, OLE Af en gammel KU-Formands Erindringer.
Gjentofte. Medlemsblad for Gjentofte KU. 1955. Årg. 19, nr. 5, [s. 1–4], ill.
- 309 Den konservative Vælger. Medlemsblad for den Konservative Vælgerforening i Gjentofte Kommune. 1942–55. Årg. 1–14.
- 310 MELGAARD, POUL Vælgerforeningen gennem 40 år . . . Et rids af VF.s historie og indsats 1915–1955.
Den Konservative Vælger 1955. Årg. 14, s. 17–27, ill.
- 311 KU Gjentofte. Udg. af Konservativ Ungdom i Gjentofte Kommune 1962. Årg. 26, nr. 1–4.
Fortsættelse af: Gjentofte. Medlemsblad for Gjentofte KU.
Fortsættes i: Gjentofte. Konservativ Ungdom.

- 312 Gentofte. Konservativ Ungdom. Udg. af Konservativ Ungdom og Konservative Gymnasiaster i Gentofte. 1962–65.
Fortsættelse af: KU Gentofte.
- 313 Den konservative Vælgerforening for Gentofte Kommune. 1915 – 31. oktober – 1965. Hellerup, [1965]. [8 s.] ill.

Andre partier

- 314 Gentofte SF. Udgivet af Socialistisk Folkeparti, Gentofte. 1965–67. Nr. 1–6.
- 315 Nyt fra Dansk Samling. Københavns Amts østre distrikt. 1947. Årg. 1.
Nr. 5–10 m. titel: D.S. Nyt.

ARBEJDSFORHOLD

Arbejdsanvisning

- 316 NØRBYE, HELGE 1916–1941, 15. December. Et Tilbageblik over Kontorets 25 Aars Virksomhed. [Arbejdsanvisningskontoret].
Beretning fra det offentlige Arbejdsanvisningskontor for Gjentofte m.fl. Kommuner 1940–1941. 1941. S. 23–36, ill.
Udg. selvstændigt m. titel: Det offentlige Arbejdsanvisningskontor. 1916–1941. Hellerup, 1942. 14 s. ill.
- 317 DET OFFENTLIGE ARBEJDSANVISNINGSKONTOR FOR GJENTOFTE M.FL. KOMMUNER Beretning 1939/40–41/42.
- 318 AMTS-ARBEJDSANVISNINGSKONTORET FOR KØBENHAVNS AMTS-RAADSKREDS Beretning 1942/43. 1943.

Fagforeninger

- 319 Arbejdsmandenes Forbund for Gentofte, Lyngby og Gladsaxe Sogne. Afdeling af Dansk Arbejdsmands Forbund. Festskrift udgivet i Anledning af 50 Aars Stiftelsesfesten 1888–1938. 1938. 72 s. ill.

- 320 Fagets Røst. Organ for Arbejdsmændenes Forbund i Gentofte, Lyngby og Gladsaxe sogne. 1943 –. Årg. 1 –.
1943. Årg. 1, nr. 1 med titel: Medlems-Bladet.
- 321 Fagets Røst. Organ for Arbejdsmændenes Forbund i Gentofte, Lyngby og Gladsaxe sogne. Jubilæumsudgave Oktober 1948. 1888–1948. 1948. 34 s. ill.
Omslagstitel.
- 322 Arbejdsmændenes Forbund for Gentofte, Lyngby og Gladsaxe Sogne. 75 års jubilæum. 1888 – 28. oktober – 1963. [1963]. 56 s. ill.
Særudg. af Medlemsbladet Fagets Røst.
- 323 HANSEN, EMIL Bryggeriarbejdernes Fagforening i København. 25-Aars Jubilæet den 14. Januar 1922. 1922. 152 s. ill. + 4 tvl.
Omslagstitel: Bryggeriarbejdernes Fagforening for København og Omegn. 1897–1922.
Fagforeningen omfatter bl.a. arbejderne på Tuborg.
- 324 TØNNESSEN, EINAR H. Bryggeriarbejdernes Fagforening gennem 50 Aar. [1897–1947]. 1947. 140 s. ill. + 2 tvl.
Fagforeningen i København, herunder Tuborg.
- 325 THOMSEN, POUL Vor fane lyser flammerød . . . Bryggeriarbejdernes Fagforening 1897–1972. [1972]. 80 s. ill.
Fagforeningen i København, herunder Tuborg.
- 326 Oversigt over Fagforeningsbevægelsen i Danmark i Tiden fra 1871 til 1900. Udg. af Forretningsudvalget for de samvirkende Fagforbund i Danmark ved J. Jensen og C. M. Olsen. 1901. 331 s. + 1 tvl.
S. 200–203: Dansk Glasarbejderforbund. [Herunder Hellerup Afdeling].
- 327 Oversigt over Glasmagernes Fagbevægelse i Danmark. 10. Maj 1883 – 10. Maj 1908. 1908. 48 s.
Omslagstitel: Festskrift. 1883. 10. Maj. 1908. Dansk Glasarbejder-Forbund. Heri om Dansk Glasarbejder-Forbund. Hellerup Afdeling.
- 328 Murernes Fagforening for Ordrup og omliggende Byer. 1893–1918. Hellerup, 1918. 31 s. ill.
Omslagstitel: Festskrift.

- 329 Murernes Fagforening for Ordrup og omliggende Byer. 50 Aar. 1893–1943. 18. November. Udg. af Murernes Fagforening for Ordrup og omliggende Byer ved 50 Aars Jubilæet. 1943. 68 s. ill.
- 330 RASMUSSEN, M. Festskrift i Anledning af Sporvejs- og Omnibusfunktionærernes Organisation Nordsjællands Afdelings 25 Aars Jubilæum 1917 – 1. Februar – 1942. 1942. 86 s. ill.

BANKER

- 331 HELLERUP OG OMEGNS BANK Regnskab 1922/23 – . Årg. 1 – . 1923–27 med titel: Hellerup Handelsbank: Beretning. 1928–64 med titel: Beretning om bankens virksomhed.
- 332 BIGANDT, EMIL Hellerup og Omegns Bank. Aktieselskab. 1922–1947. Hellerup, [1947]. 23 s. ill.
- 333 ORDRUP-CHARLOTTENLUND BANK Beretning og Regnskab. 1905–73.
Beretning og regnskab for 1930 findes i Knud Bokkenheuser: Ordrup-Charlottenlund Bank. 1905 – 1. December – 1930.
Banken fortsætter som filial af Københavns Handelsbank.
- 334 BOKKENHEUSER, KNUD Ordrup-Charlottenlund Bank. 1905 – 1. December – 1930. [1931]. 52 s. ill.
Heri: Bankens beretning og regnskab for 1930.
Se også nr. 1577.

BRUGSFORENINGER

- 335 ENGELBERT NIELSEN, A. De samvirkende Brugsforeninger 1907–1937. En historisk Oversigt. 1937. 340 s. ill.
S. 259–263: Ordrup Brugsforening »Merkur«.
S. 286–288: Gentofte Brugsforening.
- 336 Ordrup Brugsforening Merkur. 1912–1937. 1937. 20 s. ill.

SKATTEFORHOLD

- 337 KRISTENSEN, K. J. Skatterne i Gentofte Kommune.
Grundskyld 1930. Årg. 7, s. 138–139.
Oprindeligt trykt i: Villabyernes Blad 1930. Årg. 25, nr. 41, s. 8.
- 338 København–Frederiksberg – og saa Gjentofte? Af B. [Knud Bindslev?].
Gjentofte Kommunes Grundejer Tidende 1935. Årg. 8, nr. 17, s. 1–4, nr. 18, s. 1–4, nr. 19, s. 1–2 og nr. 20, s. 1–4.
- 339 »Udligningen«.
Gjentofte Kommunes Grundejer Tidende 1935. Årg. 8, nr. 23, s. 4–5. 1936. Årg. 9, nr. 1, s. 1–2 og nr. 2, s. 1.
- 340 Betænkning afgivet af Gentofte-udvalget af 1935. 1936. 73 s.
Betænkning angående økonomisk udligning mellem København, Frederiksberg og Gentofte Kommuner.
- 341 Gjentofte Kommunes Borger-Komite i Anledning af Udlignings-Sagen.
Gjentofte Kommunes Grundejer Tidende 1936. Årg. 9, nr. 3, s. 1–2.
- 342 Udligningen og Borgerkomitéen.
Gjentofte Kommunes Grundejer Tidende 1936. Årg. 9, nr. 4, s. 1–3.
- 343 Udlignings-Sagen.
Gjentofte Kommunes Grundejer Tidende 1936. Årg. 9, nr. 8, s. 1–5.
- 344 [WISSE, SVEND E.] Gjentoftes Protest mod Udligningen. Af W.
Gjentofte Kommunes Grundejer Tidende 1936. Årg. 9, nr. 24, s. 1–2.
- 345 DIREKTORATET FOR GENTOFTE KOMMUNES SKATTEVÆSEN Beretning 1939/40–70/71.
Direktoratet oprettedes 1. april 1939.
Tidligere beretninger fra skattevæsenet findes i Gentofte Kommunes økonomiske forvaltnings beretninger.
Fortsættes i: Gentofte Kommunes årsberetning (nr. 429).
- 346 JØRGENSEN, AXEL Nogle aktuelle Skatteproblemer. Hovedstadsudligningen. Krigskonjunkturskatter. Bunden Opsparing. Hellerup, 1943. 38 s.
Udg. af De samvirkende Kommunal- og Grundejerforeninger for Gjentofte Kommune.

- 347 WAAGECHRISTENSEN, EINAR De amtskommunale Ejendoms-skatters Beregning og Anvendelse med særligt Henblik paa Gjentofte Kommune.
Den konservative Vælger 1944. Årg. 3, s. 13–14 og 15–16.
- 348 MØLLER NIELSEN, A. Det laves der her! Skattedirektoratet 1.
Raadhuset 1960. Årg. 27, nr. 10, s. 3–4.
- 349 SØRENSEN, BIRGER Det laves der her! Skattedirektoratet 2.
Raadhuset 1960. Årg. 27, nr. 11, s. 3–6.

Grundværdikort

- 350 Grundværdikort over Gentofte Kommune ved Vurderingen pr. 1. Januar 1927. [1929]. [1 kortbl. med tekst].
– pr. 1. Januar 1932. 1932. [30 s.].
– pr. 1. Oktober 1945. 1948. [30 s.].
– pr. 1. Oktober 1950. 1951. [30 s.].
– pr. 1. September 1956. 1957. [27 s.].
– pr. 1. September 1960. 1961. [27 s.].
– pr. 1. august 1965. 1966. [27 s.].
– pr. 1. august 1969. [1970]. [29 s.].
– pr. 1. april 1973. [1974]. [29 s.].
- 351 Grundværdikort for Københavns Omegnskommuner. Gentofte, Lyngby-Taarbæk, Gladsaxe, Herlev, Rødovre, Hvidovre og Taarnby Kommuner ved Vurderingen pr. 1. Oktober 1936. Udg. af Statens Ligningsdirektorat. 1938. Forskellig paginering.

BOLIGFORHOLD

- 352 Tabellarisk Fremstilling af Huslejeforholdene for Staden København, Sundbyerne, Frederiksberg og Gentofte-Ordrup paa Grundlag af Folketællingen den 1. Februar 1901. Ved Cordt Trap. 1901. 38 s. (Tabelværk til Københavns Statistik, 12).
- 353 Tabellarisk Fremstilling af Beboelses- og Huslejeforholdene for København, Frederiksberg og Gentofte Kommuner paa Grundlag af Folketællingen den 1. Februar 1906. Ved Cordt Trap. 1908. 58 s. (Tabelværk til Københavns Statistik, 16).
– 1. Februar 1911. Ved Cordt Trap. 1913. 55 s. (Tabelværk til Københavns Statistik, 19).

- 354 Villabyernes Huslejlighedsliste for Hellerup, Gentofte, Charlottenlund. Ansvarshavende Emil Hansen. Hellerup, 1908. Nr. 1–8.
- 355 Lejlighedsanviseren for København, Frederiksberg og Omegn. 1909. Årg. 1, nr. 1–38.
- 356 Nordre Birks, Københavns, Nordsjællands Huslejligheds- og Ejendomstidende for By og Land. Specielt Organ for Ejendomme og Lejligheder. 1914–15. Årg. 1–2.
- 357 Tabellarisk Fremstilling af Ejendoms-, Beboelses- og Huslejeforholdene for København, Frederiksberg og Gentofte Kommuner paa Grundlag af Folketællingen den 1. Februar 1916. Ved Cordt Trap. 1918. 65 s. (Tabelværk til Københavns Statistik, 20).
– 1. Februar 1921. Ved Cordt Trap. 1922. 54 s. (Tabelværk til Københavns Statistik, 22).
- 358 Samboende Familier i København, Frederiksberg og Gentofte Kommune den 1. Februar 1921. Udg. af Københavns statistiske Kontor. Ved Cordt Trap. 1921. 15 s.
- 359 Ejendoms-, Beboelses- og Huslejeforholdene i København, Frederiksberg og Gjentofte Kommune den 5. November 1925. 1927. 99 s. (Tabelværk til Københavns Statistik, 23).
– 5. November 1930. 1932. 135 s. (Tabelværk til Københavns Statistik, 24).
– 5. November 1935. 1937. 131 s. (Tabelværk til Københavns Statistik, 25).
– 5. November 1940. 1943. 164 s. (Tabelværk til Københavns Statistik, 26).
– 1945. 1950. 132 s. (Tabelværk til Københavns Statistik, 27).
- 360 Lejerbladet. Distriktsblad for Søborg–Gjentofte og Omegn. 1945–47. Årg. 1–3.
1947 m. titel: Lejerhilsen.
- 361 Beboelses- og huslejeforhold i København, Frederiksberg og Gentofte samt hovedstadens omegnskommuner 1950. Udg. af Københavns Statistiske Kontor. 1953. 124 s. + 1 kortbilag. (Tabelværk til Københavns Statistik, 28).
– 1955. 1960. 148 s.
– 1960. [1965]. 122 s.
Se også nr. 287.

GRUNDEJERFORENINGER

- 362 KOMMUNALFORENINGEN FOR DEN ØSTLIGE DEL AF GJENTOFTE SOGN Beretning. 1891/92–92/93, 1894/95.
Den senere Ordrup Kommunal- og Grundejerforening.
- 363 Villakommunernes Grundejertidende. Organ for Grundejer-Interesser i Strandvejskommunerne og Københavns Omegn. 1913–29. Årg. 1–17.
- 364 Gjentofte Kommune. Medlemsblad for Gjentofte Kommunalforening, Hellerup Grundejer- og Kommunalforening og Ordrup Kommunalforening. 1916/17–19. Årg. 1–3.
- 365 Meddelelser til Medlemmer af Hellerup Grundejer- og Kommunalforening. 1921–28. Årg. 1–8.
- 366 Havebyen. Medlemsblad for Sammenslutningen af Parcellforeninger i Gjentofte Kommune. 1926–32.
- 367 Gjentofte Kommunes Grundejer-Tidende. Udg. af Fællesrådet for de Samarbejdende Grundejerforeninger i Gjentofte Kommune. 1928–65. Årg. 1–38.
Fortsættes i: Grundejer-Tidende. Udg. af Fællesforeningen af Grundejerforeninger i København og omliggende Kommuner.
- 368 Gjentofte Grundejer-Håndbog. Udg. af Gjentofte Sogns Grundejerforening. Gjentofte, 1934. 44 s. ill.
– [1939]. 72 s. ill. + 1 kort.
– 1949. 64 s. ill. + 1 kort.
– 1955. 64 s. ill.
– 1959. 70 s. ill.
– 1964. 63 s. ill.
– 1970. 52 s. ill.
- 369 [RASMUSSEN, GUNNAR] Gjentofte Sogns Grundejerforening gennem 25 Aar. Af G. A.
Gjentofte Kommunes Grundejer Tidende 1934. Årg. 7, nr. 12, s. 1–3.
Oprindelig Grundejerforeningen for Søgaards-, Baunegaards- og Kildegaardskvarteret.
- 370 RASMUSSEN, GUNNAR Gjentofte Sogns Grundejerforening gennem 25 Aar.
Gjentofte Grundejer-Haandbog 1934. S. 3–22, ill.

- 371 GOTFREDSEN, L. Hellerup Kommunal- og Grundejerforening 1888 – 5. November – 1938.
Gjentofte, Hellerup og Ordrup Kommunaltidende 1938. Årg. 10, ekstranr., s. 2–17, ill.
S. 30–32: Foreningens bestyrelsesmedlemmer gennem årene.
- 372 Grundejeren. Medlemsblad for Vangede og Dyssegaard Sogne. 1938–40. Årg. 1–3.
- 373 Sammenslutning [af Grundejerforeningen for Hellerup–Maglegaard Sogne og Maglegaards Grundejerforening].
Gjentofte Kommunes Grundejer Tidende 1940. Årg. 13, nr. 3, s. 1.
- 374 GOTFREDSEN, L. Ordrup Kommunal- og Grundejerforening 1891 – 7. November – 1941.
Gjentofte, Hellerup og Ordrup Kommunaltidende 1941. Årg. 13, ekstranr., s. 2–17, ill.
- 375 vest·Bladet. Organ for Grundejerforeningen »Kildebakke«. 1941–48.
- 376 Dyssegaards Nyt. Udg. af Dyssegaards Grundejerforening, Gjentofte Kommune. 1945, 1947 – . Årg. 1 – .
1945 udkom ét nr.
1947 = årg. 1.
- 377 GOTFREDSEN, L. Ordrup–Charlottenlund Grundejerforening. 1895 – Den 18. Januar – 1945. [1945]. 65 s. ill.
- 378 GOTFREDSEN, L. Gjentofte Kommunal- og Grundejerforening 1896 – 5. Februar – 1946.
Gjentofte, Hellerup og Ordrup Kommunaltidende 1946. Årg. 18, ekstranr., s. 2–16, ill.
- 379 Hellerup Kommunal- og Grundejerforening 1888–1948.
Gjentofte, Hellerup og Ordrup Kommunaltidende 1948. Årg. 20, s. 49 og 51–55, ill.
- 380 GOTFREDSEN, L. Tilbageblik over 60 år. [Ordrup Kommunal- og Grundejerforening 1891–1951].
Gjentofte, Hellerup og Ordrup Kommunaltidende 1951. Årg. 23, nr. 7, s. 47 og 49–53, ill.

- 381 HANSEN, GEORG Gentofte Sogns Grundejerforening gennem 50 år.
Gentofte Grundejer-Håndbog 1959. S. 19–33.
Hveranden side er annoncer.
- 382 Grundejer-Tidende. Udg. af Fællesforeningen af Grundejerforeninger i København og omliggende Kommuner. 1966–71.
Fortsættelse af: Gentofte Kommunes Grundejer-Tidende.
Fortsættes i: Huset. Udg. af Københavns Grundejerforening, Fællesforeningen af Ejerlejlighedsforeninger i Danmark, Fællesforeningen af Grundejerforeninger i København og omliggende kommuner og Fællesrådet for de samarbejdende Grundejerforeninger i Gentofte Kommune. 1971 – . Årg. 3 – .
- 383 [Dyssegaards Grundejerforening].
Dyssegaards Nyt 1968. Årg. 22, nr. 5, s. 8–10 og 12–15, ill.
S. 8–10: G. F. Ulrik: Lidt om foreningens start og historie. S. 12–13: Walther Nielsen: God indsats i 25 år. S. 14–15: Ingvar Christensen: Dyssegaards Nyt 1945–1968.

JORDPOLITIK

- 384 BRUNSHØJ, P. CHR. Om Vilkaar for Bortsalg af Jorder i offentligt Eje. Vejen til at skaffe en Mængde gode Hjem i Gentofte Kommune.
Bygmesteren 1923. Årg. 16, s. 299–300.
- 385 JENSEN, VOLMAR Udstykning og Bebyggelse i Gjentofte.
Gjentofte. Udgivet af Gjentofte Sogns Grundejerforening til Fordel for Afholdelse af en Ildfest på Gjentofte Sø Lørdag den 20. August 1938. Redaktion: Knud Baggesen. 1938. S. 14–19.

BYGGEVEDTÆGTER

- 386 GENTOFTE KOMMUNE. BYGNINGSVÆSENET Bygningsreglement for Gjentofte Sogn. [1880]. 17 s.
Bekjendtgørelse om en af Justitsministeriet stadfæstet forandret Affattelse af Bygningsreglementet for Gjentofte Sogn. [1886] 19 s.
Bygningsreglement for Gjentofte-Ordrup Kommune. 1901. 24 s.
Bygningsreglement for Gjentofte Kommune. Hellerup, [1911]. 63 s.
–. Hellerup, [1933]. 66+7 s.
Tillæg til Bygningsreglement for Gjentofte Kommune. Hellerup, 1936. 9 s.
Bygningsvedtægt for Gjentofte Kommune. Hellerup, 1937. 74 s. + 1 kort.
Tillæg til Bygningsvedtægt for Gjentofte Kommune. Hellerup, 1939. 7 s.
Bygningsvedtægt med Bygnings-, Administrations- og Afgiftsreglement. Hellerup, 1947. 194 s. + 1 kort.
– 2. udg. Hellerup, 1954. 197 s. + 1 kort.

Bygningsvedtægt for Gentofte Kommune. Hellerup, [1963]. 32 s. + 1 kort.
– Nyt opl. Hellerup, u.å. 32 s. + 1 kort.
– 3. udg. Hellerup, 1974. 36 s. + 1 kort.

- 387 [THALBITZER, V. A.] Lysthusbebyggelsen [i Gentofte Kommune]. Af V.A.Th.
Bygmesteren 1924. Årg. 17, s. 127–128.
- 388 [STEPHENSEN, HAKON] Lysthus eller Parcelhus. Gentofte Kommune forlanger Bygningsvedtægterne overholdt. Af H.S.
Bygmesteren 1926. Årg. 19, s. 53–55, ill.
- 389 KRISTENSEN, KARL Parcelhus eller Lysthus. Parcelejerne har ikke alene Skylden for Tingenes Tilstand.
Bygmesteren 1926. Årg. 19, s. 61–62.
Bemærkninger til artiklen Lysthus eller Parcelhus s. 53–55.
- 390 NORUP, E. »Forfølgelsen af Parcelbyggerne i Gjentofte Kommune«. »Den Haarde Haand«.
Gjentofte, Hellerup og Ordrup Kommunal Tidende 1929/30. Årg. 2, s. 43 og 45–47, ill.
- 391 MALLING, V. Nyt Tillæg til Gentofte Kommunes Bygningsreglement. [Anmeldelse].
Arkitekten, Ugehæfte 1934. Årg. 36, s. 21–22 og 32, ill.
- 392 WILLERUP, C. H. Gentofte Kommunes nye Bygningsvedtægt.
Bygmesteren 1938. Årg. 31, s. 57–59.
Kritisk gennemgang af bygningsvedtægten fra 1937.
- 393 Bygningsvedtægten.
Gjentofte, Hellerup og Ordrup Kommunal Tidende 1945. Årg. 17, s. 63 og 65–71.

RETSTILSTANDEN

- 394 MØLLER, VALDEMAR Fra Sokkelund Herred. 1924. 160 s.
Uddrag af Sokkelund Herreds tingbøger 1621–56 og 1660–82.
S. 139–141: Et drab i Gentofte.
- 395 LEMCHE, JOHAN Kan Aftægtskontrakter tjene til Belysning af Ernæringsproblemer?
Ugeskrift for Læger 1940. Årg. 102, s. 790–792.
Eksempler på aftægtskontrakter fra Gentofte Sogn – det gamle Bernstorffske bøndergods.

- 396 Sokkelund Herreds tingbøger. Udg. af Udvalget for Udgivelsen af Kilder til Landbefolkningens Historie. Ved Ole Karup Pedersen og Karen Marie Olsen. Under tilsyn af Carl Rise Hansen. 1957–67. Bd. 1–4. (Ældre Danske Tingbøger).

Bd. 1: 1621–22, 1625–28.

Bd. 2: 1628–30.

Bd. 3: 1630–32.

Bd. 4: 1632–34.

Litt.henv.

- 397 LANDSARKIVET FOR SJÆLLAND M.M. Sjællandske retsbetjentarkiver indtil 1919. Gl. Københavns amt. 1966. 6 + 173 s. (Foreløbige arkivregistraturer).

S. 27–28: Sokkelund herred. S. 33–34: Københavns birk. S. 35–41: Københavns amts rytterdistrikts birk. S. 45–76: Københavns amts nordre birk. [Under disse Gentofte sogn].

- 398 PEDERSEN, AXEL H. Birketing i Gl. Københavns Amt 1521–1965. 1968. 400 s.

Litt. henv.

- 399 Dommere og domstole på Sjælland, Lolland-Falster og Bornholm 1919–1969. Udarbejdet i 50-året for Retsplejelovens gennemførelse. 1970. 10 + 111 s. (Embedsetater udg. af Landsarkivet for Sjælland m.m.).

S. 52–53: Retten i Gentofte.

- 400 Anklagemyndighed og politi på Sjælland, Lolland-Falster og Bornholm 1919–1972. 1972. 6 + 57 s. (Embedsetater udg. af Landsarkivet for Sjælland m.m.).

S. 30: Gentofte politikreds 1960–72.

- 401 SCHIERBECK, OLE En pistols historie.

Ole Schierbeck: Danske mordgæder fra vor tid. 1972. S. 79–95, ill. Mordet på Jutta Lange, 25. maj 1948 i Kildeskoven.

MILITÆRVÆSEN

- 402 Da borgerne befriedes for indkvarteringen. [Militær indkvartering i 1914].

Kommunaltidende for Gentofte, Hellerup og Ordrup 1965. Årg. 37, nr. 3, s. 4–6, ill.

Jægersborg kaserne

- 403 Jægersborg Kommandant Bolig.
Maaleren [1911]. Bd. 1, [tvl. 6].
Jægersborg Allé 150.
- 404 Jægersborg Kommandant Bolig.
Maaleren 1911. Ekstraudsending, [tvl. 3].
3 opstalter. Jægersborg Allé 150.
- 405 GLEERUP, F. Om Tand-Kliniken paa Jægersborg Kaserne.
Tandlægebladet 1916. Årg. 20, s. 75–76.
- 406 THAULOW, TH. Livgarden 1908–1933. Begivenhedsrige Aar i
Alvor og Fest. 1933. 161 s. ill.
Passim: Jægersborg Kaserne.
- 407 GULLØV, HANS Dagligt Liv i Nordre Birks Garderforening.
Garderen. Medlemsblad for Nordre Birks Garderforening 1946. Juli, s. 3–4
og 11.
Omtale af mindeplade på Jægersborg Kaserne for garder Bødtger Larsen,
der faldt den 29. august 1943.
- 408 [OLSEN, F. L.] Lidt om Jægersborg Kaserne. Af »Ole«.
Garderen. Medlemsblad for Nordre Birks Garderforening 1946. Juli, s. 18–
19, ill.
- 409 ADOLPH, A. O. Jægersborg Kaserne [under Besættelsen].
Gjentofte Kommune under Besættelsen 1940–1945. Udg. af Historisk Topo-
grafisk Selskab for Gjentofte Kommune. 1947. S. 278–281, ill.
- 410 [SØRENSEN, HOLGER] Kollegieskole for forsvarrets lægekorps,
Jægersborg. Af H.S.
Arkitektur 1967. Årg. 11, s. 110–119, A 148 og A 150, ill.
Engelsk og tysk resumé s. A 144–146.

Militære foreninger

- 411 Forsvarsbrødrene for Jægersborg og Omegn. 1921–23.
1921. Nr. 1 med titel: Selskabet »De Danske Forsvarsbrødre« for Jægers-
borg og Omegn.
- 412 Jubilæumsskrift for De danske Forsvarsbrødre for Jægersborg
og Omegn. Stiftet 10. November 1885. 50 Aars Jubilæum den

10. November 1935. Red. af P. Chr. Brunshøj. Gentofte, 1935. 40 s. ill.
- 413 Garderen. Medlemsblad for Nordre Birks Garderforening. 1946. Juli [nr. 1].
- 414 Nordre Birks Garderforening. 19. november 1941 – 19. november 1966. [1966]. 20 s. ill.
25 års jubilæumsskrift med medlemsfortegnelse.

Frivillige korps

- 415 MØLLER, H. C. T. Københavns Amts Skyttekorps. 1909 – 9. Februar – 1934. 25 Aars Arbejde i Korpset kort fortalt. 1934. 59 s. ill.
- 416 [LÜTZHØFT, F. HOLTEN] Lotta Svärd, hvor er du? af H.L.
Hjem og Borger. Maanedsskrift for Gentofte Kommune 1940. Årg. 1, nr. 2, s. 19–20, ill.
Kvindelig hjælpekolonne for Gentofte Kommune. Interview med Lis Storch.
- 417 [FØNSS-FEDERSPIEL, GUNVER] Gentofte Kvinder er beredt. Formanden for Danske Kvinders Beredskab i Gentofte Kommune, Professorinde Ussing fortæller. Af G.
Hjem og Borger. Maanedsskrift for Gentofte Kommune 1940. Årg. 1, nr. 9, s. 18.

POLITIVÆSEN. VÆGTERE

- 418 Politiet i Hellerup.
Gentofte, Hellerup og Ordrup Kommunal Tidende 1938. Årg. 10, ekstranr., [s. 25], ill.
- 419 [BOHEMAN, TORSTEN] Vægtergaarden paa Lyngbyvej. Et Besøg paa Centralstationen for Vagt og Sikkerhed. Af Tobo.
Hjem og Borger. Maanedsskrift for Gentofte Kommune 1940. Årg. 1, nr. 10, s. 6–7, ill.
- 420 Gentofte Kommunes Vagtværn.
Gentofte, Hellerup og Ordrup Kommunal Tidende 1944. Årg. 16, s. 75 og 1946. Årg. 18, s. 34–35.

- 421 [LARSEN, CARL] og [CHRISTENSEN, A. C.] Beretning om Gjentofte Kommunes Vagtværn i Tiden 4. Oktober 1944 til 18. Maj 1945. Hellerup, 1946. 28 s. ill.

Med titlen »Vagtværnet« er uddrag heraf optrykt i: Gjentofte Kommune under Besættelsen 1940–1945. Udg. af Historisk-topografisk Selskab for Gjentofte Kommune. 1947. S. 150–162.

- 422 SEIDENFADEN, AAGE Politiet [under Besættelsen].

Gjentofte Kommune under Besættelsen 1940–1945. Udg. af Historisk-topografisk Selskab for Gjentofte Kommune. 1947. S. 282–291.

Se også nr. 3126.

KOMMUNALFORVALTNING

- 423 GENTOFTE KOMMUNALBESTYRELSE Gjentofte Kommunalbestyrelses offentlige forhandlinger 1909/10 – .

1909/10–18/19 med titel: Gjentofte Sogneraads offentlige Forhandlinger.

- 424 GJENTOFTE KOMMUNALBESTYRELSE Gjentofte Kommunalbestyrelses Forhandlinger i lukkede Møder. 1917/18 – 25/26.

1917/18–18/19 med titel: Gjentofte Sogneraads Forhandlinger i lukkede Møder.

- 425 ANDERSEN, JACOB Fra Hovedstaden til den nye Grænse. Erin dringer II. 1926. 280 s.

S. 169–208: Politiske Optegnelser. Heri [s. 184–196] om forf.s år som medlem af sognerådet i Gjentofte.

- 426 Kommunaltidende for Gjentofte, Hellerup og Ordrup. Udg. af Kommunal- og Borgerforeningen for Gjentofte Kommune. 1928/29 – . Årg. 1 – .

1928/29–1962 m. titel: Gjentofte, Hellerup og Ordrup Kommunaltidende.

- 427 PAUL-PETERSEN, AAGE Kommunalpolitik. Uddrag af et Fore drag holdt i den konservative Vælgerforenings Ungdomsafdeling.

Gjentofte, Hellerup og Ordrup Kommunaltidende 1930/31. Årg. 3, s. 53–54 og 62–64.

- 428 Vedtægt for Styrelsen af de kommunale Anliggender i Gjen tofte Kommune. Med Tillæg. Hellerup, 1934. 29 s.

– . Hellerup, 1950. 19 s. Tillæg vedrørende borgmesterspension. Hellerup, 1951. 7 s.

- . Hellerup, 1959. 24 s. Tillæg vedrørende borgmesterspension. Hellerup, 1959. 8 s.
– . Hellerup, 1970. 14 s. Tillæg. Hellerup, [1971]. 8 s.
– . Hellerup, 1974. 14 s.

429 GENTOFTE KOMMUNE Gentofte Kommunes årsberetning. 1971/72 – .

Den økonomiske Forvaltning. Den tekniske Forvaltning. Skattedirektoratet. Socialdirektoratet. Den kulturelle Forvaltning. Bygningsvæsenet. Brandvæsenet.

430 STEPHENSEN, HAKON Sådan var det – erindringer fra trekvart århundrede. 1974. 236 s.

S. 177–179: Obersten. [Oberst Parkov og Gentofte Kommune].

Se også nr. 1150–51, 1173, 3127.

Rådhuset

431 Gentofte Kommunes Raadhus. [Architekt: A. Thejll].
Architekten 1902/03. Bd. 5, s. 521–525, ill.

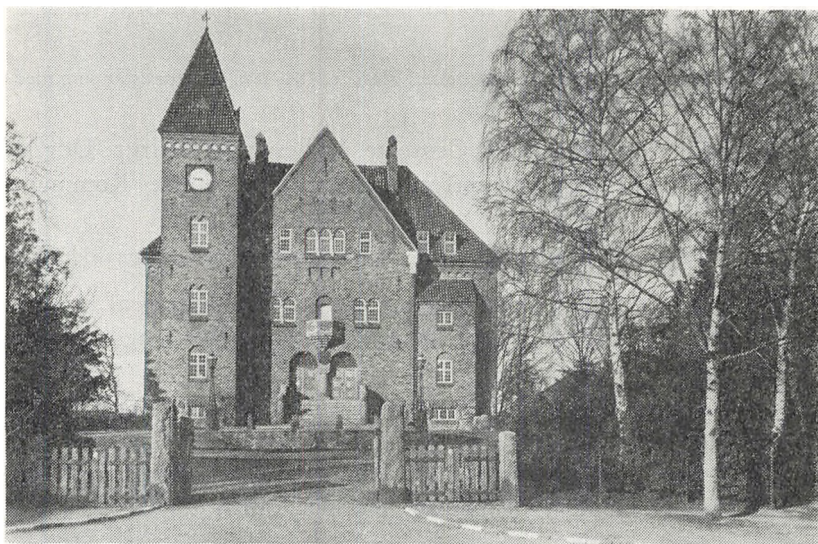

Gentofte Kommunes første rådhus. Indviet 1903.

- 432 [SCHJØDTE, ERIK] Gentofte Kommunes nye Raadhus [paa Raadhusvej]. Af E.S.
Illustreret Tidende 1902/03. Bd. 44, s. 730, ill.
- 433 Gentofte nye Raadhus [paa Raadhusvej].
Hver 8. dag 1902/03. Årg. 9, s. 762, ill.
- 434 Et Landsby-Raadhus [Gentofte Raadhus].
De tusind Hjem 1903. Årg. 3, s. 356, ill.
- 435 MADSEN, F. Farvel til det gamle Raadhus.
Gjentofte, Hellerup og Ordrup Kommunaltidende 1936. Årg. 8, s. 135 og 137-140, ill.
- 436 JØRGENSEN, THORVALD og RASMUSSEN, KAJ Fløjbygninger ved Gentofte Raadhus [og] Bebyggelse øst for Raadhuset.
Arkitekten, Ugehæfte 1937. Årg. 39, s. 14-15, ill.
- 437 JØRGENSEN, AAGE E. Det nye Raadhus. Tale ved Indvielsen.
Gjentofte, Hellerup og Ordrup Kommunaltidende 1937. Årg. 9, s. 1 og 3-7, ill.
- 438 RAGER, E. Belysningen i Gentofte nye Raadhus.
Periodiske Meddelelser fra Demonstrationslokalet for Gas og Elektricitet 1937. Årg. 10, s. 2-4, ill.
- 439 Aluminium i ny fløj til Gentofte rådhus.
D.P.A. Danske Praktiserende Arkitekter 1975. Årg. 13, nr. 10, s. 23-24, ill.
Se også nr. 1761

Kommunevåben

- 440 GENTOFTE KOMMUNALBESTYRELSE Gentofte Kommunalbestyrelses offentlige forhandlinger 1939/40. Hellerup, 1940. 954 s. S. 680-684: Debat om nyt byvåben.
- 441 [Farvelagt] Gengivelse af Kommunens nye Vaaben.
Raadhuset 1940. Årg. 7, nr. 18, s. 3, ill.
- 442 Album for Mærker af Danmarks Herreds-, Birke- og By Vaaben. [1949]. 34 s. ill.
S. 2: Farvelagte gengivelser af Sokkelunds Herreds våben og Gentofte Kommunes våben.

- 443 [ACHEN, SVEN TITO] Kommunevåbener.
 Hvem-Hvad-Hvor 1961. 1960. S. 120–136, ill. + 16 tvl.
 S. 127 + tvl. 11: Gentofte [kommunevåben].
 –. 2. udg.
 Hvem-Hvad-Hvor 1968. 1967. S. 119–137, ill. + 16 tvl.
 S. 126 + tvl. 9: Gentofte [kommunevåben].
 Udg. særskilt m. titel: Danske kommunevåbener 1967. 24 s. ill. + 16 tvl.

Forholdet til hovedstaden

- 444 Indlemmelses-Overenskomst mellem Københavns Kommunalbestyrelse og Gentofte Sogneraad. 1907. 26 s. og 2 kort.
 Enklaven Tuborg Vang [vest for Strandvejen] indlemmes i København, og de på begge sider af Callisensvej liggende grunde samt denne vej indlemmes i Gentofte Kommune.
- 445 KOED, HØLGER Hovedstadsomraadet Nyordning. Nogle administrative Problemer.
 Stad og Ret 1946. Årg. 1, s. 4–6, ill.
- 446 STOCHHOLM, POUL Omegnens Fremtid. Hovedstadskommissionens Mindretalsindstilling. 3 Kronikker om Hovedstadsproblemer. [1946]. 61 s.
 Kronikkerne oprindeligt trykt i Københavns Amts Avis januar-februar 1945.
- 447 Betænkning afgivet af Hovedstadskommissionen. 1948. 426 + 4 s. + 2 tvl. og 1 kort.
 Betænkning om, hvilke ændringer i de bestående kommunale forhold den stedfundne økonomiske, tekniske og befolkningsmæssige udvikling i hovedstadsområdet måtte gøre ønskelige.
- 448 Hovedstadsordningen. En Redegørelse udarbejdet af en Kreds af Frit Danmarks Medlemmer. 1948. 28 s. (Frit Danmarks Skriftserie, 3).
- 449 EDELBERG, M. Hovedstadsproblemer. Nogle bemærkninger om den danske Hovedstadskommissions Betænkning.
 Nordisk Administrativt Tidsskrift 1948. Årg. 29, s. 28–45.
- 449a ØSTERBERG, AAGE L. Hovedstadsproblemet.
 Gentofte Grundejer-Håndbog 1949. S. 14–17.
- 450 Hovedstadskommunernes Samråd. Hellerup, 1965. 8 s.
 Skitse til reorganisering af samrådets arbejdsregler.

- 451 Hovedstadskommunernes Samråd. Referat af mødet på Frederiksberg Rådhus den 5. marts 1965. 28 + 8 s.
- 452 En hovedstadsordning er i sigte. De storkøbenhavnske kommuner må enes eller overlade staten at løse opgaven.
Storkøbenhavn 1965. Årg. 23, nr. 10/12, s. 1-5.
- 453 Hovedstadsområdet. Befolkning, opgaver, økonomi. [Udg. af] Hovedstadsreformudvalgets sekretariat. 1970. 395 s. ill.
- 454 Hovedstadsområdet. Betænkning. [Afgivet af] Hovedstadsreformudvalget. 1971. 99 s.

Økonomisk forvaltning

- 455 GENTOFTE KOMMUNE Regnskab for Regnskabsaaret 1898 - .
- 456 GENTOFTE KOMMUNE Budget for Regnskabsaaret 1905/06 - .
- 457 Beretning fra Spareudvalget. Nedsat af Gjentofte Kommunalbestyrelse den 29. Maj 1923. Redegørelse og Indstillinger. Hellerup, 1925. 448 s.
- 458 VOGT, V[ALDEMAR] Økonomisk Forvaltning under Besættelsesårene.
Gjentofte Kommune under Besættelsen 1940-1945. Udg. af Historisk-topografisk Selskab for Gjentofte Kommune. 1947. S. 188-198.
- 459 BJERNE, W. Det laves der her! Den økonomiske Forvaltning. Raadhuset 1959. Årg. 26, nr. 12, s. 3-6.
- 460 GENTOFTE KOMMUNES ØKONOMISKE FORVALTNING Beretning 1934/35 - 70/71.
Fortsættes i: Gjentofte Kommunes årsberetning (nr. 429).

Tjenestemænd

- 461 Hvad nu? Medlemsblad for »Foreningen af Embeds- og Bestillingsmænd under Gjentofte Kommune«. 1911-12. Årg. 1-2.
Fortsættes i: F.E.B. Foreningen af Embeds- og Bestillingsmænd under Gjentofte Kommune.

- 462 F.E.B. Foreningen af Embeds- og Bestillingsmænd under Gjentofte Kommune. 1913, 1923, 1926, 1936–40. Årg. 3–7.
Udkom ikke 1914–22, 1924–25 og 1927–35.
Fortsættelse af: Hvad nu? Medlemsblad for »Foreningen af Embeds- og Bestillingsmænd under Gjentofte Kommune«.
Fortsættes fra juli 1940 i: Raadhuset. Medlemsblad for Foreningen af Embeds- og Bestillingsmænd under Gjentofte Kommune.
- 463 Raadhuset. Medlemsblad for Foreningen af Embeds- og Bestillingsmænd under Gjentofte Kommune. 1940 – . Årg. 7 – .
Fortsættelse af: F.E.B. Foreningen af Embeds- og Bestillingsmænd under Gjentofte Kommune.
- 464 JUHL, J. C. Foreningen i de senere Aar. [Foreningen af Embeds- og Bestillingsmænd under Gjentofte Kommune].
Raadhuset 1941. Årg. 8, nr. 35, s. 6.
- 465 [MORTENSEN, J.] Medlemsbladet. [Raadhuset]. Af M.
Raadhuset 1941. Årg. 8, nr. 35, s. 8, 10, 12–14 og 16.
- 466 WESTERGAARD, V. A. Foreningen 1906–12. November–1941. [Foreningen af Embeds- og Bestillingsmænd under Gjentofte Kommune].
Raadhuset 1941. Årg. 8, nr. 35, s. 1–2 og 4.
- 467 Foreningen 1906 – 12. November – 1946. [Foreningen af Embeds- og Bestillingsmænd under Gjentofte Kommune].
Raadhuset 1946. Årg. 13, nr. 95, s. 1–30, ill.
Hveranden side er annoncer.
- 468 Foreningens 50 års jubilæum [Gentofte Kommunale Tjenestemandforening].
Raadhuset 1956. Årg. 23, nr. 11, s. 1–32, ill.
Tidligere navn: Foreningen af Embeds- og Bestillingsmænd under Gjentofte Kommune.
- 469 40-års bladjubilæum. [Raadhuset]. 1923–1963.
Raadhuset 1963. Årg. 30, nr. 9, s. 1–2.
- 470 Foreningens 60 års jubilæum. [Gentofte Kommunale Tjenestemandforening].
Raadhuset 1966. Årg. 33, nr. 11, s. 1–45, ill.
Tidligere navn: Foreningen af Embeds- og Bestillingsmænd under Gjentofte Kommune.

- 471 GENTOFTE KOMMUNALE TJENESTEMANDSFORENING Velkommen til Gentofte Kommune. Hellerup, [ca. 1970]. [8 s.] ill.
Orientering om Gentofte Kommunale Tjenestemandforening, Kunstforeningen »Gentofte Rådhus« og Idrætsforeningen »G.R.«.

POLITIVEDTÆGTER

- 427 Politivedtægt for Københavns Amts nordre Birk. [1925]. 44 s.
– [Ny udg.]. [1936]. 43 s.
– [Ny udg.]. [1960]. 36 s. + tillæg.
- 473 Politivedtægt for Gentofte politikreds. Hellerup, [1969]. 20 s.

FORENINGER

- 474 Hellerup Tidende. Organ for Foreningslivet i Hellerup. Udg. af Hellerup Selskabelige Forening. 1909. Årg. 1.
- 475 »Gjentofte Borgerklub«.
Gjentofte Kommune 1919. Årg. 3, nr. 20, [s. 4].
Foreningens stiftelse.
- 476 SØNDERJYSK FORENING FOR GENTOFTE KOMMUNE Aarsberetning. 1934 – .
- 477 Baunen. Månedssblad for Gentofte distrikt under Sydslesvigsk udvalg. 1949–50. Årg. 2–3.
Duplikeret.
Årg. 1 haves ikke på Det Kongelige Bibliotek eller Statsbiblioteket.
- 478 Sønderjysk Forening for Gentofte Kommune. 1934–1959. Red. af Bent A. Koch. Hellerup, 1959. 35 s. ill.
Udgivet i anledning af foreningens 25 års jubilæum den 9. marts 1959.
- 479 Gentofte Rotary Klub gennem 25 år. [1960]. 16 s. ill.

Opdragelse og undervisning

KULTUREL FORVALTNING

- 480 GENTOFTE KOMMUNES KULTURELLE FORVALTNING Beretning 1915/16 – 70/71.
1915/16–38/39 med titel: Gjentofte Kommunes Offentlige Skolevæsen: Beretning.
I Beretning fra Gjentofte Kommunes kulturelle Forvaltning indgår beretning om skolevæsen, biblioteker, ungdomsklubber, fortsættelseskurser, Øregård Museum, ungdomsskolen, sommerskolen.
Fortsættes i: Gjentofte Kommunes Årsberetning (nr. 429).
- 481 KØNGERSKOV, KAI Det laves der her! Den kulturelle Forvaltning.
Raadhuset 1961. Årg. 28, nr. 1, s. 3–7.

UNGDOMSARBEJDE

- 482 Ungdom og fritid. Vejviser for unge i Gjentofte. Udg. af Gjentofte Kommunes Fritidskommission. 1970 – .
Udkommer hvert andet år.

Ungdomsklubber

- 483 MØRKEBERG, LIS Ungdommen og dens Klub. [Fredensvej].
Hjem og Borger. Maanedblad for Gjentofte Kommune 1939. Julenr., s. 8–9, ill.
- 484 MØRKEBERG, LIS Fritidsklubben i ny Lokaler. [Ingeborgvej 1].
Hjem og Borger. Maanedblad for Gjentofte Kommune 1940. Årg. 1, nr. 7–8, s. 4, ill.
- 485 MØRKEBERG, LIS Ungdoms- og Fritidsklubbens Start og Udvikling i Gjentofte Kommune.
Kvinden og Samfundet 1940. Årg. 56, s. 5–8, ill.
- 486 UNGDOMS- OG FRITIDSKLUBBEN I GENTOFTE KOMMUNE Beretning 1944/45 – 50/51.
Ungdoms- og Fritidsklubben Ingeborgvej 1.

- 487 GENTOFTE UNGDOMSKLUB Beretning. Udg. af Gentofte Kommune, Ungdomsnævnet. 1960/61 – .
- 488 BRIKSBY, FREDE og OTTSEN, KAREN En undersøgelse blandt 120 medlemmer af Gentofte Ungdomsklub, Ved Stadion 6, Gentofte, sæsonen 1960/61. Udg. af Gentofte Kommunes Ungdomsværn. 1961. 10 s.
Duplikeret.
- 489 GENTOFTE UNGDOMSKLUB Klub Nyt. 1962 – .
- 490 BRIKSBY, FREDE Ungdommen i ethvert milieu synes at have fritidsproblemer – og de store årgange synes at forværre situationen. [Gentofte Ungdomsklub].
Mentalhygiejne 1963. Årg. 16, s. 243–255.
Udg. særskilt 1963. 12 s.
- 491 Ungdomsarbejdet i Hellerup under nye forhold. [Hellerup Ungdomsklub, Hellerupvej 20].
Hilsen fra Hellerup Kirke 1969. Årg. 63, nr. 1, s. 12, ill.
- 492 [CHRISTIANSEN, OLE] Ungdomsklubben holder flyttedag. Af OC.
Kirke og Sogn. Skovshoved 1970. April–Maj, [s. 6], ill.
Skovshoved Ungdomsklub.
- 493 Fritidscenter i Skovshoved. Udvalgsbetænkning 1973. Udg. af Gentofte Kommunes kulturelle Forvaltning. [1973]. 25 s. + 7 tvl.
- 494 SVENDSEN, POUL og BIRK-PEDERSEN, LENA En undersøgelse foretaget i 6 ungdomsklubber. Udg. af Landsforeningen Ungdomsringen. 1974. [40 s.].
Undersøgelse baseret på interviews i 6 ungdomsklubber, bl.a. Hellerup Ungdomsklub.
Litt.henv.

Ungdomsorganisationer

- 495 Den store Spejder-Jamboree. Billeder fra det daglige Liv i de 33 Nationers Lejr paa Ermelunds-Sletten.
Illustreret Tidende 1923/24. Årg. 65, s. 741–744, ill.

- 496 Jamboree 1924 Danmark. Det danske Spejderkorps. Red.: Sven V. Knudsen. [1924]. 144 s. ill.
Jamboreen fandt sted i august 1924 på Ermelundssletten.
- 497 Stafetten. – Det danske Spejderkorps Bernstorff Division. [1. Charlottenlund Trop]. 1941 – . Årg. 1 – .
Fra c. 1973: Stafetten – Reveillen. 1. Bernstorff og 1. Charlottenlund.
- 498 HOLM, OVE Spejderbevægelsen.
Skoleliv paa Gammel Hellerup Gymnasium under Hans Hartvig Møller. 1943. S. 79–93, ill.
- 499 25 Aar. K.F.U.M. Spejderne i Gjentofte Kommune. 1944. 20 s. ill.
Jubilæumsskrift.
- 500 2. Ordrup 1936 – 17. Februar – 1946. [1946]. [16 s.] ill.
Spejdetrop.
- 501 Nordpilen. Det Danske Spejderkorps Bernstorff Division. 1967 – . Årg. 1 – .
- 502 CHRISTENSEN, CHRISTIAN og OLSEN, FRITS Elsdyrstammen 1919–1969. KFUM-spejderne i Danmark. Ordrup-Skovshoved gruppe. [1969]. 40 s. ill.
- 503 Gjentofte KFUM spejdere 50 år. Red.: Benny Harthøj. 1969. 25 s. ill.
Omslagstitel: Gjentofte Kommunes division. KFUM-spejdere i Danmark 1919–1969.
- 504 1. Gjentofte. Bernstorffdivisionen. Jubilæumsskrift 1910–1970. [1970]. 12 s.
Udg. i anledning af 60 års jubilæet 11. november 1970.
- 505 [WOLFF, TORBEN] 40 år frem. Bernstorff Division 1932–1972. Udg. af Det Danske Spejderkorps, Gjentofte Kommune. [1972]. 24 s. ill.
- 506 50 års spejderliv i ord og billeder. Nuværende og forhenværende troppe i Hellerup division. [Udg. af Hellerup division]. [1973]. [27 s.] ill.
Omslagstitel: Hellerup division 1923–1973. [Pigespejderne].

- 507 Sct. Georgs Gilderne i Danmark 1933–1973. Redaktion: Mogens Kamphøener og Erik Herman. 1973. 295 s. ill.
S. 238: Sct. Georgs Gildet i Gentofte.
- 508 Kredsen. Ordrup F.D.F. Frivilligt Dreng-Forbund. 1920. Nr. 1–6.
Fortsættes i Danske Dreng. De to sidste nr. af årg. 6, 1927 igen med betegnelsen »Kredsen«.
- 509 Danske Dreng. Medlemsblad for Ordrup Frivillige Dreng-Forbund. 1922–27. Årg. 1–6.
Fortsættelse af Kredsen.
De to sidste nr. af årg. 6, 1927 igen med betegnelsen »Kredsen«.
1925. Årg. 4 med titel: Drengen.
- 510 Frivilligt Dreng-Forbund. Ordrup. 1910 – 27. November – 1925. Charlottenlund, 1925. 42 s. ill.
- 511 Ordrup F.D.F. 1910 – 27. November – 1935. Red.: Aksel Klitgaard. Udg. af Frivilligt Dreng-Forbund, Ordrup. Charlottenlund, 1935. 28 s. ill.
- 512 Festskrift i Anledning af Grænsen, Dansk-Nordisk Ungdomsforenings 10-Aars Jubilæum 10. Februar 1945. 1945. 36 s. ill.
Oprindeligt navn: Sønderjyske Ungdomsgrupper i Gentofte Kommune.
- 513 GRÆNSEN, DANSK-NORDISK UNGDOMSFORENING, GENTOFTE Årbog 1937, 1938, 1944–1945.
1937 i duplikeret form.

SKOLEVÆSEN

Seminarier

- 514 KFUMS SEMINARIUM Program for Frederiksberg Seminarium og Hellerup Seminarium. Beretning om seminariernes virksomhed. 1952/53 – .
1952/53 m. titel: Program for KFUMS Seminarium. Beretning om seminariets virksomhed.
1953/54 – 55/56 m. titel: Program for KFUMS Seminarium. Beretning om afdelingernes virksomhed.
- 515 Calamus. Forening af lærere dimitteret fra Hellerup Seminarium. 1958/59 – 66/67. Årg. 1–9.

1958/59, årg. 1, nr. 1–2 med titel: ? Organ for nuværende og tidligere elever.
1958/59, årg. 1, nr. 3–4 med titel: HS. Hellerup Seminarieblad. Organ for
nuværende og tidligere elever.

- 516 KAMPMANN, TAGE Hellerup Seminarium 1953–1969.
KFUMs Seminarium 1919–1969. Red.: Frants Hansen. [1969]. S. 61–65, ill.

Skolehistorie

- 517 Skolesagen i Gentofte Kommune. Af Ernst Kaper, A. Oppermann og Forældre kredsen ved Ordrup Højere Almenskole. 1909. 39 s.
Ernst Kaper: Skolesagen i Gentofte Kommune. A. Oppermann: Forældre kredsen ved Ordrup Højere Almenskole.
- 518 GOTFREDSEN, L. Træk af Skolevæsenets Historie i Gjentofte Kommune.
GKL Medlemsblad for Gentofte Kommunelærerforening 1942. Årg. 6, nr. 2, s. 1–23, ill.
- 519 JENSEN, CHR. A. Lidt Gjentofte Skolehistorie.
GKL Medlemsblad for Gentofte Kommunelærerforening 1944. Årg. 8, s. 83–85.
- 520 SUNESEN, S. C. Gjentofte Skolevæsen under Besættelsen.
Gjentofte Kommune under Besættelsen 1940 – 1945. Udg. af Historisk-topografisk Selskab for Gjentofte Kommune. 1947. S. 108–128.
- 521 DAHLERUP, TROELS Sokkelunds Herreds gejstlighed 1645. En kilde til Københavns undervisningsvæsens historie.
Historiske Meddelelser om København. Årbog 1961. 1961. S. 36–47.
Fra Gentofte: Sognepræst Jens Sandersen. Klokker Mads Christensen.
Se også nr. 205, 3128.

Skolestatistik

- 522 Folkeskolen i Danmark. Udg. af Danmarks Lærerforening ved Anders Petersen. 1902. 144 + 192 s.
Første Afdeling, s. 4 og anden Afdeling, s. 4: Gentofte Kommune.
- 523 Danmarks Folkeskole 1910. Ved W. Th. Benthin og Carl Poulsen. Udg. af Danmarks Lærerforening. 1911. [8] + 544 s.
S. 2–7: Gentofte Kommune.

- 524 Danmarks Folkeskole 1924. Udg. af Danmarks Lærerforening. 1925. [8] + 392 s.
S. 276–277 og 332–333: Gentofte kommune.
- 525 Danmarks Folkeskole 1933. Udg. af Danmarks Lærerforening ved Skibelund Eeg. 1933. [8] + 448 s.
S. 273–275 og 350–351: Gentofte kommune.
- 526 Oversigt over klasse- og elevtal i folkeskolen i Københavns amt pr. 1/9 1971. [Udarb. af] amtskonsulenten for folkeskolen. [Udg. af] Københavns amtskommune. Kulturel forvaltning. 1972. 46 bl.
Fortsættes i: Tal. Statistik for folkeskolerne i Københavns amtskommune.
- 527 Tal. Statistik for folkeskolerne i Københavns amtskommune. Udarb. af amtskonsulenten for folkeskolen. [Udg. af] Københavns amtskommune. Kulturel forvaltning. 1972/73 – .
Fortsættelse af: Oversigt over klasse- og elevtal i folkeskolen i Københavns amt pr. 1/9 1971.

Kommuneskoler

- 528 Videregaaende Undervisning ved Gentofte Skolevæsen.
Folkeskolen 1916. Årg. 33, s. 290–291.
Efter: Vor Kommune. Ugeblad for Gentofte Kommune 1916. Årg. 1, nr. 2: Præliminæreksamen ved Maglegaards-Skolen.



Jægersborg skole. Ca. 1850.

- 529 Den nye Skoleordning i Storkøbenhavn.
Bog og Naal 1918. Årg. 25, s. 92-94.
- 530 ILLERIS, NIELS Svømmeundervisningen i Gjentofte Kommunes Skoler.
Gymnastisk Tidsskrift 1922. S. 139-142.
- 531 NÆSTED, AAGE Skolesagen.
Gjentofte, Hellerup og Ordrup Kommunaltidende 1930/31. Årg. 3, s. 45-47.
- 532 DINESEN, B. Lidt om skolebyggeri i Gjentofte Kommune.
Hjem og Borger. Maanedssblad for Gjentofte Kommune 1940. Årg. 1, nr. 3, s. 5-7, ill.
- 533 GENTOFTE KOMMUNES SKOLEVÆSEN Oplysninger for Hjemmene vedrørende Skolegangen i Gjentofte Kommunes Folkeskoler. Hellerup, 1942. 22 s.
- Supplement. Hellerup, [1947]. [4] s.
- [Ny udg.]. Hellerup, 1948. 20 s.
- 534 Pas paa Gjentofte! Det lysner i Gjentofte.
Kvinden og Samfundet 1942. Årg. 58, s. 83, 119 og 126.
Om gifte lærerinders ansættelse.
- 535 Spørgsmaalet: Gift lærerinde. Lærerinden i Gjentofte, der blev afskediget paa Grund af Giftermaal, genansat.
Folkeskolen 1942. Årg. 59, s. 541-542.
- 536 TORPE, JØRGEN Skolebespisning.
GKL Medlemsblad for Gjentofte Kommunelærerforening 1944. Årg. 8, s. 46-47 og 50-51.
- 537 Vejledning i Livredning. Til Brug ved Forberedelse til Frisvømmer- og Livredningsprøven for Gjentofte Kommunes Skoleelever. Udg. af Gjentofte Kommunes Skolevæsen. Hellerup, 1944. 35 s. ill.
- 538 Elevforenings Kureren. Udg. af Fællesrepræsentationen for Kommuneskolernes Elevforeninger i Gjentofte. 1945. Nr. 1-3.
- 539 TORDRUP, S. A. Det skolepsykologiske arbejde. (En 10-årig oversigt).
GKL Medlemsblad for Gjentofte Kommunelærerforening 1949. Årg. 13, s. 2-4.

- 540 TORDRUP, S. A. Klarer de yngste børn i klasserne sig dårligere end deres ældre klassekammerater? [Undersøgelse af børn i Gentofte Kommune].
GKL Medlemsblad for Gentofte Kommunalærerforening 1951. Årg. 15, s. 42-44.
Optrykt i Skolehygiejnisk Tidsskrift 1951. Årg. 39, s. 61-63.
- 541 Første modtagercentral fra skoleradioudsendelser. [Gentofte Skolevæsen].
Folkeskolen 1954. Årg. 71, s. 997-998, ill.
- 542 Gentofte opretter båndcentral. Båndoptager på hver skole.
Københavns Kommuneskole 1954. Årg. 47, s. 459-460, ill.
- 543 TORDRUP, S. A. Hvordan klarer de yngste børn i klasserne sig i forhold til deres ældre kammerater.
GKL Medlemsblad for Gentofte Kommunalærerforening 1956. Årg. 20, s. 104-109.
Undersøgelse af en årgang Gentofte-børn.
- 544 GENTOFTE KOMMUNES SKOLEVÆSEN I skole. Hellerup, 1963. 36 s. ill.
Pjece til forældre med orientering om skoleforholdene i Gentofte Kommune.
- 545 GOTFREDSEN, L. Købstadsordnet skolevæsen i Gentofte. Udg. af Gentofte Kommunalbestyrelse. 1963. 56 s. ill.
Med en beskrivelse i billeder af Skovgårdsskolen og Munkegårdsskolen.
- 546 TORDRUP, S. A. Vækst og udvikling af det skolepsykologiske arbejde ved Gentofte Kommunes skolevæsen.
GKL Medlemsblad for Gentofte Kommunalærerforening 1963. Årg. 27, s. 32-37 og 56.
- 547 I skole. Udg. af Gentofte Kommunes Skolevæsen. 1967 - . Årg. 1 - .
- 548 IBSEN, MAX og BORDING PETERSEN, SØREN PETER Karakterundersøgelse for Gentofte Kommunes Skolevæsen 1969. Udg. af Gentofte Kommunes Skolevæsen. 1969. 81 s. ill. (Skolepsykologi. Monografi, 1).
- 549 Skal vi nedlægge skolepatruljerne.
GKL Medlemsblad for Gentofte Kommunalærerforening 1969. Årg. 33, s. 62-64.

- 550 GENTOFTE KOMMUNES SKOLEVÆSEN At begynde i Skole. Udg. af Gentofte Kommunes Skolekommission. Hellerup, 1971. 20 s. ill.
Pjece til forældre, hvis barn fylder fem år, med orientering om skoleforholdene i Gentofte Kommune.
- 551 GENTOFTE KOMMUNES SKOLEVÆSEN Erhvervspraktik. Hellerup, 1971. 4 s.
Folder beregnet på hjemmene.
- 552 JUEL-CHRISTIANSEN, E. og BORDING PETERSEN, SØREN PETER Engelskundervisningsforsøg ved Gentofte Kommunes Skolevæsen. 1971. 69 s. (Skolepsykologi. Monografi, 2).
– Figurer og Tabeller. 1971. 7 + 41 s. ill.
- 553 GENTOFTE KOMMUNES SKOLEVÆSEN Beretning 1971/72 – .
Tidligere årgange findes i: Gentofte Kommunes kulturelle Forvaltning: Beretning. (nr. 480).
- 554 IBSEN, MAX og BORDING PETERSEN, SØREN PETER Elevers opførelse i Gentofte Kommunes skoler. 1971. 44 s. (Skolepsykologi. Monografi, 4).
– Figurer og Tabeller. 1971. 54 s. ill.
- 555 JUEL-CHRISTIANSEN, E. og BORDING PETERSEN, SØREN PETER Rådgivning omkring skolegangens begyndelse i Gentofte Kommune. 1971. 53 s. ill. (Skolepsykologi. Monografi, 3).
- 556 Københavns Amtskommunes folkeskoler, fritidsvirksomhed, gymnasier, handelsskoler, tekniske skoler. Oversigt over eksisterende bygningers og anlægs placering, samt folkeskolers og fritidsvirksomhedens lokalemængde og størrelse. Udarb. af Københavns Amtskommunes undervisnings- og kulturudvalg. 1972. 179 s. ill. (Københavns Amtskommunes Kulturelle Forvaltning. Publikation, 5).
S. 44–51: Gentofte Kommune.
- 557 Hovedtræk i udbygningsplanen 1973–78 for undervisning i Københavns amt. Udarb. af Københavns amtskommunes undervisnings- og kulturudvalg. 1974. 134 s. ill. (Københavns Amtskommunes Kulturelle Forvaltning. Publikation, 7).
S. 32–36: Gentofte Kommune.
Se også nr. 2943, 3129–30.

Børnehaveklasser

- 558 Nye tider – nye skikke – også i børneopdragelsen. Ved Ruth Bichel og Preben Bichel. Udg. af Individualskolen. 1961. 87 s. ill.
Specielt s. 55–79: Kit Nørgård Jepsen: Det praktiske arbejde i en børnehaveklasse og s. 80–87: Preben Bichel: Legepladser.
- 559 Børnehaveklasserne.
I skole 1970/71. Årg. 4, nr. 3, s. 10–15, ill.
- 560 LAURIDSEN, KIRSTEN Børnehaveklassen.
I skole 1973. Årg. 6, nr. 1, s. 15–17, ill.
- 561 PEDERSEN, CARL JOHAN Om børnehaveklasser.
I skole 1975/76. Årg. 9, nr. 1, s. 8–11, ill.

Skolebotanisk Have

- 562 DAMØ, IB Sådan fungerer haven nu. [Skolebotanisk Have].
GKL Medlemsblad for Gentofte Kommunalærerforening 1962. Årg. 26, s. 4. 1922 – 1961/62 beliggende Morescovej. Derefter Solsiden 16.
- 563 NISSEN, N. P. Skolebotanisk Have fylder 40 år.
GKL Medlemsblad for Gentofte Kommunalærerforening 1962. Årg. 26, s. 3.
- 564 DAMØ, IB Skolen i det grønne [Skolebotanisk Have].
I skole 1973/74. Årg. 7, nr. 3, s. 12–13, ill.

Skolelægevæsen. Skoletandpleje

- 565 LEVINSEN, NIELS O. Vi skal til Skolelægen Kl. 10.30. [Gentofte Skole].
Dansk Familieblad 1944. Årg. 34, nr. 23, s. 12–15, ill.
- 566 SCHIERBECK, N. J. Sygeligheden iblandt skoleeleverne i Gentofte kommunes skoler i aug.-sept. 1955 – og badning i Øresund. Med en statistisk redegørelse af cand. polit. Sigurd Haunsø.
Sundhedsplejen 1956. Årg. 8, s. 36–42.
Findes også som tillæg til Beretning fra Gentofte Kommunes kulturelle Forvaltning 1955–56. Hellerup, 1956. S. 127–137.

- 567 SCHIERBECK, N. J. Erfaringer med audiometriske undersøgelser af skoleelever i Gentofte Kommunes skoler.
Gentofte Kommunes kulturelle Forvaltning: Beretning 1958 – 59. 1959. S. 115–121.
- 568 BACH, C. G. og MILLING NIELSEN, J. Skoletandplejen.
I skole 1970/71. Årg. 4, nr. 3, s. 18–22, ill.
- 569 ALBRECTSEN, S. R. Hvad indebærer den nye skolelægeordning?
I skole 1973. Årg. 6, nr. 1, s. 12–14, ill.

Feriekolonier. Lejrskoler

- 570 [DYDENSBORG, A.] Lidt om Gentofte Kommunelærerforenings Feriekolonier 1929–33. Hellerup, 1933. 4 s. ill.
- 571 Gentofte Kommunelærerforenings Feriekolonier. Hellerup, 1936 – .
Årsberetning.
I beretning 1968: S. 15–22: Glimt fra 40 år.
- 572 DYDENSBORG, A. Gentofte Kommunelærerforenings Feriekolonier.
Gentofte, Hellerup og Ordrup Kommunaltidende 1937. Årg. 9, s. 181 og 183, ill. 1941. Årg. 13, s. 57 og 59, ill. 1943. Årg. 15, s. 77–78, ill.
- 573 [DYDENSBORG, A.] Gentofte Kommunelærerforenings Feriekolonier. Jubilæumsåret 1938. Hellerup, 1938. 6 s. ill.
- 574 DYDENSBORG, A. Gentofte Kommunelærerforenings Feriekolonier gennem Aarene. Fra Skolebarakken til Ulfshalekolonien.
Hjem og Borger. Maanedstidende for Gentofte Kommune 1941. Årg. 2, nr. 2, s. 4–5, ill.
- 575 DYDENSBORG, A. Den nye Feriekoloni ved Ulfshale paa Møn.
GKL Medlemsblad for Gentofte Kommunelærerforening 1941. Årg. 5, nr. 8, s. 2–4, ill.
- 576 [KRISTIANSSON, KAI] og [NIELSEN, WILL.] Vidunderkolonien i Ulfshale. – Ulfshale III. Af K-k. og W.N.
GKL Medlemsblad for Gentofte Kommunelærerforening 1941. Årg. 5, nr. 10, s. 2–5, ill.

- 577 DYDENSBERG, A. Gjentofte Kommunelærerforenings nye Feriekoloni »Vesterhavsgaarden«.
Gjentofte, Hellerup og Ordrup Kommunal Tidende 1948. Årg. 20, s. 33 og 35–36, ill.
- 578 DYDENSBERG, A. Vesterhavsgaarden.
GKL Medlemsblad for Gjentofte Kommunelærerforening 1948. Årg. 12, s. 38–40, ill.
- 579 Lejrhytten ved Ganløse.
GKL Medlemsblad for Gjentofte Kommunelærerforening 1956. Årg. 20, s. 71 og 84–85, ill.
- 580 GENTOFTE KOMMUNELÆRERFORENING'S FERIEKOLONIER Broagerkolonien. Hellerup, [1964]. [8 s.] ill.
A. Dydensborg: Lidt af Broagerkoloniens historie.
- 581 GENTOFTE KOMMUNELÆRERFORENING'S FERIEKOLONIER »Solgården«. Hellerup, 1964. [8 s.] ill.
A. Dydensborg: Lidt om »Solgården«s historie.
- 582 GENTOFTE KOMMUNELÆRERFORENING'S FERIEKOLONIER »Vesterhavsgården«. Hellerup, [1964]. [8 s.] ill.
A. Dydensborg: Glimt af »Vesterhavsgården«s historie.
- 583 GENTOFTE KOMMUNELÆRERFORENING'S FERIEKOLONIER Ærøkolonien. Hellerup, [1964]. [8 s.] ill.
A. Dydensborg: Af Ærøkoloniens historie.
- 584 JENSEN, JAKOB Vor lejrskoles historie.
Ordrup Gymnasium gennem 100 år. 1873–1973. Red. af Jakob Jensen. 1973. S. 193–205, ill.
Ordrup Gymnasiums lejrskole Klitgården.

Gjentofte Kommunelærerforening

- 585 GKL Medlemsblad for Gjentofte Kommunelærerforening. 1936/37 – 74. Årg. 1–38.
Udgivelse ophørt indtil videre.
- 586 GOTFREDSEN, L. Træk af Gjentofte Kommunelærerforenings virksomhed 1907–1942.
GKL Medlemsblad for Gjentofte Kommunelærerforening 1942. Årg. 6, s. 104–109, ill.
S. 109–111: H. Svanholm Nielsen og Magne Kjems: Indtryk af foreningen.

Gymnasieskoler. Private skoler

- 587 Den højere Skole i Hellerup.
Meddelelser til Medlemmer af Hellerup Grundejer- og Kommunalforening 1921. Årg. 1, nr. 6, [s. 1-2].
Om behovet for en ny gymnasiebygning i Hellerup.
- 588 De højere Skoler [under Besættelsen]. Efter Meddelelser fra Skolernes Ledere.
Gjentofte Kommune under Besættelsen 1940 – 1945. Udg. af Historisk-topografisk Selskab for Gjentofte Kommune. 1947. S. 248–259.
- 589 HØJBERG-CHRISTENSEN, A. C. Gymnasieskoler.
J. P. Trap: Danmark. 5. udg. 1959 – 60. Bd. 2, s. 213–225, ill.
S. 216–217: Aurehøj Statsgymnasium, Gammel Hellerup Gymnasium, Gjentofte Statsskole og Ordrup Gymnasium. S. 220–221: Øregård Gymnasium.
- 590 JEPPESEN, ALFRED Private skoler.
J. P. Trap: Danmark. 5. udg. 1959 – 60. Bd. 2, s. 198–201.
S. 200–201: Gjentofte. [Bla. Copenhagen American School og Rygårds franske Skole].
Se også nr. 3132.

Enkelte skoler (kommuneskoler, gymnasieskoler og privatskoler)

A. Sidenius' Skole

- 591 A. SIDENIUS' HØJERE PIGESKOLE OG DRENGE-FORBEREDELSESKOLE Meddelelser. 1891/92 – 94/95, 1897/98 – 98/99, 1900/01 – 02/03.
- 592 A. SIDENIUS' FORBEREDELSES- OG HØJERE ALMENSKOLE FOR DRENGE OG PIGER Meddelelser. 1903/04 – 06/07.
- 593 A. SIDENIUS' REALSKOLE Meddelelser. 1907/08 – 31/32.
- 594 A. Sidenius' Mellem- og Realskole, Gjentofte, 1917–18. 1918. 16 s. ill.
Billedværk med billeder fra skolens enkelte lokaler, samt gruppebilleder af de enkelte klasser med klasselærere.

Andreas-Skolen

- 595 ANDREAS-SKOLEN [Meddelelser]. 1920/21 – 23/24.

Oprettet af Gentofte Kommune.
Afviklingskole for St. Andreas Kollegiet.

Aurehøj Statsgymnasium

- 596 INGEBORG HELMS' SKOLE Årsberetning. 1907–19.

Fortsættes i: Aurehøj Statsgymnasium. Årsberetning.

- 597 AUREHØJ STATSGYMNASIUM Årsberetning. 1920 – .

Udkom ikke 1947.

Fortsættelse af: Ingeborg Helms' Skole. Årsberetning.

- 598 INGEBORG HELMS' SKOLE Forberedelsesskole til Aurehøj Gymnasium. Meddelelser for Skoleaaret. 1921/22 – 24/25.

Den oprindelige Ingeborg Helms Skole skiftede navn til Aurehøj Gymnasium, hvorefter navnet overgik til forberedelsesskolen, der i 1925 indgik i: Tranegaardsskolen for Piger.

- 599 Skræppebladet. Aurehøj Gymnasium. 1926–31. Årg. 1–6.

- 600 LUND, C. J. En klasses læsning.

Gymnasieskolen 1934. Årg. 17, s. 235–240.

Aurehøj Statsgymnasium. Undersøgelse af hvad eleverne i 2. G. 1933/34 har læst udenfor skoletiden.

- 601 HYGGE, TAGE V. Tuberkuloseepidemi i en Statsskole. [Aurehøj Gymnasium].

Ugeskrift for Læger 1943. Årg. 105, s. 779–882. Med bemærkninger s. 875–876, 959–960 og 1014–1015 af G. Wieth-Pedersen og Tage V. Hyge.

- 602 Aurora. Skoleblad for Aurehøj Statsgymnasium. 1950/51 – .
Årg. 1 – .

- 603 Aurehøj Statsgymnasium. 1906 – 1. Maj – 1956. Red. af Hans Jensen. 1956. 48 s. ill.

Billedværk.

Med forord af rektor A. Dickmeiss.

- 604 Internt. [Skoleblad for Aurehøj Statsgymnasium]. 1973 – .
Nr. 1 – .

Se også nr. 3209.

Bakkegårdsskolen

- 605 Bakkegårdsskolen 1935. Udg. af Udvalget for Bakkegaardsskolen. Red. af Frederik Wagner. 1935. 12 + [20] s. ill.
Tekniske oplysninger, arkitekttegninger samt billeder fra den færdige skole.
- 606 Reflex. Bakkegårdsskolens nye skoleblad. 1967–68. Årg. 1–2.

Bernadotteskolen

- 607 Den internationale skole [i] Danmark. [1949]. 12 s.
Tekst på dansk og engelsk.
- 608 RAVNHOLT, HENNING The Bernadotte School. An international School in Denmark.
Danish Foreign Office Journal 1949. Nr. 4, s. 19–22, ill.
- 609 ARVIN, G. J. Kampen om Bernadotteskolens ledelse.
Folkeskolen 1951. Årg. 68, s. 408.
- 610 HANSEN, L. Bernadotteskolen. Så kom de forløsende ord.
Folkeskolen 1951. Årg. 68, s. 312–313.
- 611 Ordningen, der blev kasseret. Professor P. Plums indlæg til fordel for rektor Arvin. [Bernadotteskolen].
Folkeskolen 1951. Årg. 68, s. 427–428.
- 612 Røret om Bernadotteskolen. Hvorfor skulle rektor Arvin gå?
Folkeskolen 1951. Årg. 68, s. 160–161.
Bemærkning hertil af G. J. Arvin i Folkeskolen 1951. Årg. 68, s. 218.
- 613 En skole og en skæbne. [Bernadotteskolen].
Folkeskolen 1951. Årg. 68, s. 412–413.
- 614 [KAISER, NIELS-JØRGEN] Vi besøger: Bernadotteskolen. Af r. GKL Medlemsblad for Gentofte Kommunalærerforening 1955. Årg. 19, s. 33–35.
- 615 RIISE, UNNI Bernadotteskolen »den internasjonale skole« i Hellerup, nær København.
Vår Skole. Oslo, 1957. Årg. 43, s. 607–609, ill.
- 616 Bernadotteskolen. Den internationale skole i Danmark. Rap-

- porter fra skolens første ti år. Red.: C. C. Kragh-Müller. Udg. af Unge Pædagoger. 1960. 80 s. ill.
Unge Pædagoger. Specialnr. Q.
- 617 GOTTESMAN, HERBERT H. Students learn self expression at progressive school in Denmark. [Bernadotteskolen].
The Scandinavian Times 1960. Årg. 3, nr. 31, s. 4 og nr. 33, s. 5, ill.
- 618 KRAGH-MÜLLER, C. C. Forslag til ændring af eksamensordningen ved Bernadotteskolen. 1961. 10 s.
- 619 [NESS, EINAR] Bernadotteskolen – et vellykket pedagogisk eksperiment. Af E.N.
Osloskolen. Oslo, 1961. Årg. 14, nr. 6, s. 20–23, ill.
- 620 KRAGH-MÜLLER, C. C. I morgen er for sent. 1963. 211 s. ill.
– Ny rev. udg. 1968. 211 s. ill.
S. 199–208: Bernadotteskolen – den Internationale Skole i Danmark.
– Ny rev. udg. 1973. 237 s.
S. 213–230: Bernadotteskolen – den Internationale Skole i Danmark.
- 621 HILLGAARD, BENT Den kliniske psykolog i skolens hverdag. [Bernadotteskolen].
Unge Pædagoger 1964. Årg. 25, nr. 1, s. 3–6.
- 622 VEDEL RASMUSSEN, KIRSTEN Psykologisk rådgivning til skoleelever og lærere [på Bernadotteskolen]. Uddrag af et foredrag. Dansk Psykolognyt 1964. Årg. 18, s. 189–194.
- 623 Bernadotte Nyt, den internationale skole i Danmark. 1965. Nr. 1–5.
- 624 KRAGH-MÜLLER, C. C. Men skolen er også livet.
Norsk Pedagogisk Tidsskrift. Oslo, 1965. Årg. 49, s. 326–339.
S. 333–335: Specielt om elevråd på Bernadotteskolen.
- 625 V[EDEL] RASMUSSEN, K[IRSTEN] Prevention in Denmark.
Emotionally disturbed children. Ed. by S. M. Maxwell. Oxford, 1966. S. 31–48.
Om psykologarbejdet på Bernadotteskolen.
- 626 BERING, LOTTE OG SANDØ, VIBEKE Børnepraktik. [Bernadotteskolen].
Unge Pædagoger 1968. Årg. 29, nr. 4, s. 10–11, ill.
Identisk med kapitel i: En skole bliver til. Bernadotteskolen – de første 20 år. Red. af C. C. Kragh-Müller. 1969.

- 627 KRARUP, SØREN Demokratisme. En kritik. 1968. 123 s.
S. 38–66: Skolemanden [C. C. Kragh-Müller og Bernadotteskolen].
- 628 KRAGH-MÜLLER, C. C. og HØST, BØRGE Bernadotteskolen i sit
20. år. Beretninger. 1969. 26 s.
- 629 KRAGH-MÜLLER, C. C. Bernadotteskolens tyvende år. Beret-
ning for arbejdsåret 1968/69.
Dansk Pædagogisk Tidsskrift 1969. Årg. 17, s. 430–447, ill.
- 630 En skole bliver til. Bernadotteskolen – de første 20 år. Skre-
vet af dens lærere. Red.: C. C. Kragh-Müller. 1969. 328 s. ill.
Litt.henv. s. 286–292.
- 631 VEDEL RASMUSSEN, KIRSTEN Personlig rådgivning til unge
med normale psykiske problemer [på Bernadotteskolen].
Dansk Pædagogisk Tidsskrift 1973. Årg. 21, s. 382–391.

Busses Skole

- 632 FRU BUSSES SKOLE Årsberetning. 1932/33 – 67/68.
Fortsættes i: Busses Skole. Den selvejende institution Busses Skole.
- 633 Fru K. Busse's Privatskole. Fællesskole – grundlagt 10. Okto-
ber 1917. Statsanerkendt Underskole. Eksamensfri 4-aarigt
Fortsættelsehold. Hellerup, [1939]. 15 s. ill.
- 634 Skolens 50 års jubilæum. 10. oktober 1967.
Fru Busses Skole. Årsberetning 1967/68. S. 3–14, ill.
- 635 BRUNTSE, E. Fru Busses skole er fyldt 50 år.
Friskolens Tidende 1968. Årg. 64, s. 274–275.
- 636 BUSSES SKOLE Den selvejende institution Busses Skole. [1968/
69], 1970/71, [1972/73], [1974/75].
Fortsættelse af: Fru Busses Skole. Årsberetning.
[1968/69] og [1974/75] indeholder udelukkende praktiske oplysninger.
[1974/75] stencileret.

Copenhagen American School

- 637 ERIKSEN, SIGURD Onkel Sam sender sine børn i skole i Gen-
tofte (»Copenhagen Dependent School« i lokaler på Munke-
gårdsskolen).
Se og Hør 1956. 19. okt., s. 18–19 og 35.

Dyssegårdsskolen

- 638 Konkurrencen om Dyssegaardsskolen i Gentofte.
Arkitekten, Ugehæfte 1930. Bd. 32, s. 3–10 og 38, ill.
- 639 BRANDT, ALFRED, HAGEN, G. B. og SCHIØTZ, C[ARL] Dyssegaardsskolen.
Arkitekten, Maanedshæfte 1933. Årg. 35, s. 9–13, ill.
- 640 Dyssegaardsskolen. Hellerup, 1933. 15 s. ill.
Kort oversigt over skolens bygningshistorie, med billeder fra den færdige skole.
- 641 Dyssen. Medlemsblad for Dyssegaardsskolens Elevforening og Skoleblad for Dyssegaardsskolen 1939/40 – 1956. Årg. 1–16.
1944. Årg. 5 med titel: Dyssens Lillebror. Medlemsblad for Dyssegaardsskolens Elevforening.
- 642 Min Skole i Billeder. Foto-Studier. Minder og Historier fra Dyssegaards-Skolen. Red.: O.B.J. Søkjær. 1942. 57 s. ill.
- 643 KIRK, BJARNE Et forsøg på færdselslære. [Dyssegårdsskolen].
Skolen og Færdselssikkerheden 1947. Nr. 1, s. 1 og 4–6, ill.
- 644 NISSEN, A. P. Vor levende skole. Dyssegårdsskolen før, nu og fremefter.
Dyssegårds Nyt 1949. Årg. 3, nr. 1, s. 1–3, ill.
- 645 Geographia. Tidsskrift udg. af Geografisk Club, Dyssegårdsskolen. 1951/52 – 54/55. Årg. 1–4.
Stencileret.
Heri: Dyssejul, et Geographia-tryk.
- 646 SLOTH-NIELSEN, K. Skolehavens biologiske afdeling.
Beretning om skolehaver i Danmark gennem 60 år. 1903 – 1963. [1963].
S. 32–36, ill.
Dyssegårdsskolens skolehave.
Litt.henv. s. 48.

Ellegårdsskolen

- 647 FISCHER, KRISTIAN Ellegårdsskolen 10 år. [Specialskole].
I skole 1970/71. Årg. 4, nr. 1, s. 6–10, ill.

- 648 WANDEL, GERTIE Arbejdet med de psykisk handicappede – 2.
I skole 1975/76. Årg. 9, nr. 1, s. 3–5, ill.
Ellegårdsskolen. Gentofte Håndarbejdsværksted. Opførelsen af hjem for
handicappede.

Fanny Christensens Skole

- 649 FANNY CHRISTENSENS SKOLE Meddelelser. 1904. 1906/07–07/
08.
Skolen lå på Østerbro ca. 1884–1904.

Gammel Hellerup Gymnasium

- 650 HELLERUP REALSKOLE Program. 1892. 8 s.
- 651 HELLERUP REALSKOLE OG FORBEREDELSESSKOLE FOR DRENGE
Program. 1896. 16 s.
- 652 HELLERUP REALSKOLE OG FORBEREDELSESSKOLE En midlertidig
Redegørelse. 1897. 11 s.
- 653 HELLERUP LATIN-, REAL- OG FORBEREDELSESSKOLE Meddelel-
ser. 1897, 1900/01–07/08.
1897 m. titel: Hellerup Real- og Forberedelsesskole. Meddelelser.
1898–99 haves ikke på Det Kongelige Bibliotek.
Fortsættes i: Hellerup Gymnasium. Meddelelser om Skoleaaret.
- 654 HELLERUP GYMNASIUM Meddelelser om Skoleaaret. 1908/09 –
18/19.
Fortsættelse af: Hellerup Latin-, Real- og Forberedelsesskole. Meddelelser.
Fortsættes i: Gammel Hellerup Gymnasium. Meddelelser om Skoleaaret.
- 655 Skolebladet. Elevblad for (Gammel) Hellerup Gymnasium.
1908/09 – . Årg. 1 – .
- 656 Klassebladet. [Hellerup Gymnasium]. 1911. Årg. 1, nr. 1–2.
- 657 HARTVIG-MØLLER, [HANS] Skolerejser.
Vor Kommune 1916. Årg. 1, nr. 17, [s. 1–2], ill.
- 658 Svalen. Hellerup Gymnasiums Nyhedsblad. 1918. Årg. 1, nr.
1–2.
- 659 KNUDSEN, SVEN V. Er der noget ved at gaa i Skole?
Vore Herrer 1919. Årg. 4, nr. 15, [s. 4–6], ill.

- 660 GAMMEL HELLERUP GYMNASIUM Meddelelser om Skoleaaret. 1919/20 – .
Fortsættelse af: Hellerup Gymnasium. Meddelelser om Skoleaaret.
- 661 FORBEREDELSESSKOLEN TIL GAMMEL HELLERUP GYMNASIUM Meddelelser om Skoleaaret. 1919/20, 1922/23, 1924/25.
- 662 Skoleliv paa Gammel Hellerup Gymnasium under Hans Hartvig Møller. Red. af Alfred Møller. 1943. 107 s. ill.
Samlet af Gamle Drenges Råd.
S. 32–51: Sven Mejlbo: Skolekomedierne.
- 663 BRANDT, MOGENS Else Marie og Hans Kurt. 1945. 68 s. + 32 tvl.
S. 29–33: Hans Kurt. Skolekomedie [på Gammel Hellerup Gymnasium, 1925 – 28].
- 664 BIRCH-OLSEN, C. A. [Gammel Hellerup Gymnasium] 50 år. Gammel Hellerup Gymnasium. Meddelelser om skoleåret 1949/50. S. 3–40.
- 665 Skolens 50-års dag.
Gammel Hellerup Gymnasium. Meddelelser om skoleåret 1950/51. S. 3–11.
- 666 Indvielsen af Gammel Hellerup Gymnasiums nye bygning mandag den 1. oktober 1956.
Gammel Hellerup Gymnasium. Meddelelser om skoleåret 1956/57. S. 5–30.
- 667 MYGIND, AGNETE Gl. Hellerup Gymnasium. [Haveanlægget]. Havearkitekt: Morten Klint.
Havekunst 1962. Årg. 43, s. 130–131, ill.
Med engelsk resumé.
- 668 BRANDT, MOGENS De glade Barndomsdage. 1967. 156 s.
S. 121–141: Den nye skole. [Gammel Hellerup Gymnasium i årene 1925 – 28].
- 669 KRUISE, JENS Lykkelige skoletid. 1971. 139 s.
Gammel Hellerup Gymnasium.
Se også nr. 3193–94, 3210–11, 3242–45.

Gentofte Realskole

- 670 SØGAARDENS FÆLLESSKOLE Forberedelses-, Mellem- og Realskole. Meddelelser om Skoleaaret. 1904/05 – 06/07.
Fortsættes i: Gentofte Realskole. Meddelelser om Skoleaaret.

- 671 GENTOFTE REALSKOLE Meddelelser om Skoleaaret. 1907/08 – 08/09.
Fortsættelse af: Søgaardens Fællesskole. Forberedelses-, Mellem- og Realskole. Meddelelser om Skoleaaret.
- 672 Gentofte Realskole. [Arkitekt: Volmar Jensen].
Arkitektforeningens Tidsskrift 1909. Årg. 2, s. 236–237, ill.
- 673 Skolebladet. Organ for Gentofte Realskole. 1914. Årg. 1, nr. 1–7.
- 674 Skolebladet for Gentofte Realskole. Charlottenlund, 1925. Årg. 1, nr. 1–2.
Indeholder præmieopgaver, fortællinger og naturhistorie, men ikke egentligt skolestof.

Gentofte Skole

- 675 En Gymnastiksal [Gentofte Skole].
Danmarks kommunale Efterretninger 1905/06. Årg 2, s. 616–617, ill.
- 676 JENSEN, CHR. A. og PEDERSEN, CARL Gjentofte og Hvidøre kongelige Skoler. Af Gjentofte og Hvidøre (Skovshoved) Skolers Historie. 1721–1921. Hellerup, 1921. 119 s. ill.
Litt.henv. s. 118.
- 677 Medlemsblad for Gentofte Skoles Elevforening. 1933–34. Årg. 1–2.
- 678 GSE. Udg. af Gentofte Skoles Elevforening. Gentofte, 1935–41.
- 679 BØWING NIELSEN, J. Baunegaardsskolen i Gentofte.
Arkitekten, Ugehæfte 1941. Årg. 43, s. 156–157, ill.
- 680 [BØWING NIELSEN, J.] Den nye Skolebygning i Gjentofte.
Gjentofte, Hellerup og Ordrup Kommunaltidende 1941. Årg. 13, s. 69 og 71, ill.
- 681 [MELGAARD, POUL] En Strid om et Navn, »Gjentofte Skole« kontra »Baunegaardsskolen«. Af PM.
Den konservative Vælger 1943. Årg. 2, s. 90. 1944. Årg. 3, s. 25, 30 og 44, ill.

- 682 HEILMANN, KAI M. Den nyopførte Skole i Gjentofte, Baunegaardsvej 29. De tekniske Installationer.
Dansk Teknisk Tidsskrift 1944. Årg. 68, s. 65–70, ill.
- 683 Gjentofte Skole 1944. Beretning fra Arbejdsudvalget for Skolebyggeri. Hellerup, 1945. 32 s. ill.
- 684 Gjentofte Skole. [Arkitekt: J. Bøwing Nielsen].
Bygge-Forum 1946. Årg. 9, s. 57 og 59–66, ill.
- 685 GSE-Bladet. Medlemsblad for Gjentofte Skoles Elevforening 1947–54. Årg. 1–8.
- 686 SKØTTEGAARD, I. Gjentofte Skole.
GSE-Bladet. Medlemsblad for Gjentofte Skoles Elevforening 1951. Årg. 5, nr. 5, s. 1–2, nr. 6, s. 1–3, nr. 7, s. 2–4. 1952. Årg. 6, nr. 1, s. 1–2, nr. 2, s. 1–3, nr. 3, s. 1–4, nr. 4, s. 1–3.
- 687 Gjentofte Skole 1721 – 11. oktober – 1971. 1971. 20 s. ill.
Jubilæumsskrift.
- 688 LINVALD, STEFFEN Fra rytterskole til folkeskole 1721–1971. Udg. i anledning af Gjentofte og Skovshoved Skoles 250 års jubilæum. Hellerup, 1971. 80 s. ill.
Litt.henv. s. 76–77.
- 689 Skolekontakt. Gjentofte Skole. Udvalgsbetænkning. 1971. 24 s.
Udarb. af et udvalg nedsat af skolenævnet ved Gjentofte Skole.
- 690 FRIDERICIA, WILLIAM Gjentofte Skole. Livets Træ . . . [1973]. [4 s.].
Folder om det kunstværk Gjentofte Kommune skænkede Gjentofte Skole i anledning af 250 års jubilæet.
- 691 NISSEN, NICOLAI P. Lærer ved Gjentofte Skole.
Gjentofte-Bogen 1972–73. S. 43–58, ill.
Samtale med Nicolai P. Nissen ved Bjarne Kirk.

Gjentofte Statsskole

- 692 GENTOFTE STATSSKOLE Årsberetning. 1926/27 – .

- 693 [NÆSTED, AAGE] [Gjentofte Statsskoles ny Bygning].
Gjentofte Statsskole. Aarsberetning. 1928/29. S. [I-IX] og 5-10, ill.
Arkitekter: Edvard Thomsen og Niels Hauberg.
- 694 RASMUSSEN, STEEN EILER Nyere dansk Arkitektur. [Gentofte Statsskole].
Ord och Bild. Stockholm, 1931. Årg. 40, s. 584-585, ill.
Arkitekter: Edvard Thomsen og Niels Hauberg.
- 695 Garrulitas. Gentofte Statsskole. 1935/36 - .
Skoleblad.
- 696 Gentofte Statsskole. Historier og minder. Ved Paul Sørensen.
1953. 90 s. ill.
Heri også om Frkn. Schou og Trolles Skole/Hellerupgård Gymnasium.
- 697 WEST, C. Tanker om undervisningen i erhvervsorientering.
Gymnasieskolen 1972. Årg. 55, s. 853-854.
S. 854-855: Som kommentar til C. West's artikel fortæller 5 elever om Gentofte Statsskoles erhvervsorienteringslokale.
- 698 GENTOFTE STATSSKOLE Introduktion. Gentofte Statsskole & HF kursus. 1973/74 - .
Praktiske oplysninger for nye elever.
Se også nr. 2440, 3340-45.

Gentofte Studenterkursus

- 699 To-årigt studenterkursus. [Gentofte Studenterkursus, Hartmannsvej 22].
Kommunal Tidende for Gentofte, Hellerup og Ordrup 1964. Årg. 36, nr. 3, s. 3-4.
- 700 GENTOFTE STUDENTERKURSUS Årsberetning. 1964/65 - .
- 701 GENTOFTE STUDENTERKURSUS Gentofte Studenterkursus. 1965.
8 s. ill.
Praktiske oplysninger om undervisningen, undervisningstider, økonomi, legater etc.
- 702 BÜLOW-HANSEN, TAGE Gentofte Studenterkursus [1964-1969].
KFUM.s Seminarium 1919 - 1969. Red.: Frants Hansen. [1969]. S. 66-70, ill.

Gunnar Jørgensens Skole

- 703 GUNNAR JØRGENSENS SKOLE En sommerferie-hilsen til elever, lærere og forældre. Hellerup, 1936/37 – 62/63. Årg. 1–26.
Fortsættes i: Gunnar Jørgensens Skole: Årsberetning.
- 704 Krateret. Gunnar Jørgensens Skole. Hellerup, [1936]–37. Nr. 1–3.
- 705 Tiden. [Skoleblad for Gunnar Jørgensens Skole]. 1939–40. Nr. 1–3.
- 706 Birketræet. Gunnar Jørgensens Skoles Elevforening. 1944–45. Årg. 1–2.
- 707 [KAISER, NIELS-JØRGEN] . . . hos Gunnar Jørgensen. Af r. GKL Medlemsblad for Gentofte Kommunalærerforening 1956. Årg. 20, s. 36–38.
- 708 GUNNAR JØRGENSENS SKOLE Årsberetning. 1964 – .
Fortsættelse af: Gunnar Jørgensens Skole: En sommerferie-hilsen til elever, lærere og forældre.
Se også nr. 3285.

Hellerup Realskole

- 709 [HELLERUP REALSKOLE] Privat Fællesskole. Forberedelses-, Mellem- og Realskole. Hellerupvej 31. Aarsberetning for Skoleåret. 1908/09 – 17/18, 1919/20 – 20/21.
1918/19 haves ikke på Det Kongelige Bibliotek eller Statsbiblioteket.

Hellerup Skole

- 710 Skolekammeraten. Medlemsblad for Hellerup Kommuneskoles Elevforening. 1923–29. Årg. 1–7.
Årg. 1, nr. 1–6 m. titel: Medlemsblad for Hellerup Kommuneskoles Elevforening.
- 711 [NØRFELT, AAGE] Den nye Hellerup Skole. Af -t.
GKL Medlemsblad for Gentofte Kommunalærerforening 1941. Årg. 5, nr. 11, s. 1–2, ill.

Hellerupgård Gymnasium

- 712 FRØKNERNE SCHOU OG TROLLES HØJERE PIGESKOLE OG BØRNEHAVE [Meddelelser]. 1895–1905.
Fortsættes i: Hellerup Højere Pigeskole og Børnehave. [Meddelelser].
- 713 Børnehaven ved Frkrn. Schou og Trolles Skole. Hellerup, [1897]. 4 s.
- 714 HELLERUP HØJERE PIGESKOLE OG BØRNEHAVE [Meddelelser]. 1906–14.
Fortsættelse af: Frøknerne Schou og Trolles højere Pigeskole og Børnehave. [Meddelelser].
Fortsættes i: Hellerup højere Pigeskole og Gymnasium. Meddelelser.
- 715 HELLERUP HØJERE PIGESKOLE OG GYMNASIUM Meddelelser. 1915–19.
Fortsættelse af: Hellerup højere Pigeskole og Børnehave. [Meddelelser].
Fortsættes i: Hellerupgaard Gymnasium. Meddelelser.
- 716 HELLERUPGAARD GYMNASIUM Meddelelser. 1920–26.
Fortsættelse af: Hellerup højere Pigeskole og Gymnasium. Meddelelser.
- 717 FORBEREDELSESSKOLEN TIL HELLERUPGAARD GYMNASIUM Meddelelser. 1920/21 – 24/25.
- 718 Hellerupgaard Gymnasiums Skoleblad. 1922. Årg. 1, nr. 1–2.
- 719 Penneviskeren. [Skoleblad for Hellerupgaard Gymnasium]. 1925. Årg. 1, nr. 1–3.
- 720 NÆSTED, AAGE Hellerupgaard Gymnasium 1882–1926.
Meddelelser fra Hellerupgaard Gymnasium 1926. S. 3–8.
Udg. særskilt 1926. 8 s.
Se også nr. 696.

Hellerupgaard Mellem- og Realskole

- 721 DE KOMMUNALE MELLEMSKOLEKLASSER Aarsberetning. 1931/32 – 33/34.
Undervisningen på skolen udøvedes af lærere fra Øregård Gymnasium, hvis faglokaler man også benyttede. Fra 1934/35 blev skolen selvstændig institution og ændrede navn til: Hellerupgaard Mellem- og Realskole.

- 722 Skolebladet. Hellerupgaard Mellem- og Realskole. 1938. Årg. 1, nr. 1–2.
Nr. 1 m. titel: Laudabilis.

Hyldegårdsskolen

- 723 HEEBØLL-NIELSEN, KR. Gentofte kommunes specialskole for læseretarderede. Hyldegårdsskolen.
GKL Medlemsblad for Gentofte Kommunalærerforening 1970. Årg. 34, s. 48–50, ill.
- 724 HEEBØLL-NIELSEN, KR. Specialundervisningen i søgelyset. Hvad er Hyldegårdsskolen.
GKL Medlemsblad for Gentofte Kommunalærerforening 1970. Årg. 34, s. 101–104.
- 725 HEEBØLL-NIELSEN, KR. Hvad er Hyldegårdsskolen?
Ordblindbladet 1973. Årg. 30, nr. 4, s. 10–16.

Individualskolen

- 726 Individualskolen. December 1948 – december 1958. Gode venner – nemme børn. Ved Ruth Bichel og Preben Bichel. 1958. 61 s. ill.
Jubilæumsskrift.

Kildegård Gymnasium

- 727 KILDEGÅRD GYMNASIUM Årsberetning. 1964/65 – .
1970/71, s. 4–30, ill.: Ole Rindung: E. Bay og Th. Moltkes Skole 1870 – 1970.
- 728 Uglen. Skoleblad for Kildegård Gymnasium. 1964/65 – 68/69. Årg. 6–10.
Årg. 1–5 er fra den periode, hvor skolen hed Østersøgades Gymnasium.
- 729 KILDEGÅRD GYMNASIUM Indvielsen. Fredag den 8. oktober 1965. Hellerup, 1965. 8 s. ill.
- 730 Dilemma. [Skoleblad for Kildegård Gymnasium]. 1969–72.

- 731 Et forsøg med tilvalg på Kildegård Gymnasium . . . og nogle generelle betragtninger over forsøgsresultaterne. Af gymnastiklærerne ved Kildegård Gymnasium.
Tidsskrift for Legemsøvelser 1972. S. 47–50.
Se også nr. 3133.

Kildegårdsskolen

- 732 SCHEGEL, FRITS En Skole i Gentofte. [Kildegaardsskolen].
Arkitekten, Ugehæfte 1933. Årg. 35, s. 18–19, ill.
Projektet ikke realiseret.

Maglegårdsskolen

- 733 Maglegaard-Skolen. Skjold. 1917/18. Årg. 1.
734 Skoletidende. Maglegaardsskolen. 1932–33. Nr. 1–2.
735 Expressen. Elevorgan for Maglegaardsskolen. 1934–36. Årg. 1–3.
736 Vulkanen. Elevorgan for Maglegaardsskolen. 1934–36. Årg. 1–3.
737 Maglegaard. [Skoleblad for Maglegaardsskolen]. 1936. Nr. [1].
738 Maglegaardsbladet Månedens Ekko. 1953–54. Nr. 1–4.
739 Maglegårdsskolen. Gentofte Kommune. 1909 – 3. november – 1959. 1959. 16 s. ill.
740 SUNESEN, S. C. Et tilbageblik i anledning af Maglegårdsskolens 50 års jubilæum den 3. november 1959.
Gentofte Kommunes kulturelle Forvaltning. Beretning 1959/60. 1960. S. 125–132, ill.
Se også nr. 3386.

Mosegårdsskolen

- 741 Arkitektkonkurrence om en Skole i Gentofte [Mosegårdsskolen].
Arkitekten, Ugehæfte 1943. Årg. 45, s. 16, 36, 40 og 171.

- 742 Konkurrencen om Mosegaardsskolen.
Bygmesteren 1943. Årg. 36, s. 193–197, ill.
- 743 LUND, F. C. Konkurrencen om Mosegaardsskolen i Gentofte.
Arkitekten, Maanedshæfte 1943. Årg. 45, s. 65–80, ill.
- 744 Mosegaardsskolen og Grundlaget for Konkurrencer. Akademi-
sk Arkitektforening retter en Henvendelse til Gentofte
Kommunalbestyrelse.
Arkitekten, Ugehæfte 1944. Årg. 46, s. 213–214.
- 745 Gentofte Kommune og Konkurrencen om Mosegaardsskolen.
En Redegørelse fra Bestyrelsen [i Akademisk Arkitektfor-
ening].
Arkitekten, Ugehæfte 1945. Årg. 47, s. 29–30.
- 746 Redeligheden i Gentofte endnu engang. [Mosegårdsskolen].
A5 1945/46. Årg. 3, s. 3–6 og 35–36.
- 747 Mosegårdsskolen og Skovgårdsskolen i Gentofte Kommune.
Hellerup, 1950. 40 s. ill.
Særnr. af GKL Medlemsblad for Gentofte Kommunalærerforening.
- 748 Mosegårdsskolen. Udg. af Gentofte Kommunes Skolevæsen.
Hellerup, 1951. 32 s. ill.
Skolens tilblivelseshistorie. Tekniske data, arkitekttegninger og billeder af
den færdige bygning.
- 749 Mosegårdsskolen 25 år. [1975]. 23 s. ill.
Stencileret.
Artikler og digte af skolens lærere og elever.

Munkegårdsskolen

- 750 JACOBSEN, ARNE Munkegårdsskolen i Gentofte.
Arkitekten, Månedshæfte 1951. Årg. 53, s. 155–156, ill.
- 751 ASCOLI, MYLES Munkegaard School, Gentofte, Denmark. Ar-
chitect: Arne Jacobsen.
The Architect and Building News. London, 1953. Bd. 203, s. 574–575, ill.

- 752 Ej blot til lyst . . .
 Dansk Kunsthaandværk 1955. Årg. 28, s. 174–175, ill.
 Væverne Kirsten og John Beckers udsmykning af Munkegårdsskolen.
 Dansk og engelsk tekst.
- 753 Munkegårdsskolen. Gentofte Kommune. [c. 1956]. [6 s.] ill.
 Folder. Plan over skolen.
- 754 [BOHEMAN, TORSTEN] Munkegårds-Skolen. Af Tobo.
 Bygge og Bo 1957. Årg. 23, nr. 1, s. 19–21, ill.
- 755 Court design in delightful Danish. [Munkegårdsskolen].
 Forum. New York, 1957. Bd. 106, s. 120–123, ill.
- 756 Munkegårdsskolen i Gentofte. Arkitekt: Arne Jacobsen.
 Arkitektur 1957. Årg. 1, s. 1–11, ill.
- 757 WIRTH, GISELHER Atriumschule Munkegaard in Gentofte bei
 Kopenhagen. Architekt: Arne Jacobsen, Klampenborg.
 Bauen und Wohnen. München, 1957. Bd. 12, s. 65–72, ill.
- 758 Munken. Organ for Munkegårdsskolens elever. 1964, 1966–68.
 Årg. 3–6.
 1964. Årg. 3 m. titel: Platan Bladet.
 Årg. 1–2 haves ikke på Det Kongelige Bibliotek eller Statsbiblioteket.
 Se også nr. 545, 2454, 2456, 2458–60, 2462, 2464–65, 2467.

Ole Jacobsens Skole

- 759 Skolejubilæum. [Ole Jacobsens skole i Ordrup]. Af C.C.
 Folkeskolen 1892/93. Årg. 1, s. 45–46.
 Se også nr. 3268.

Ordrup Gymnasium

- 760 ORDRUP HØJERE SKOLE OG OPDRAGELSESANSTALT Meddelelser. 1879–84.
 Fortsættes i: Ordrup Latin- og Realskole. Meddelelser.
- 761 CHRISTENSEN (-ORDRUP), CARL Et Stykke Skoleliv i Nutiden.
 Meddelelser om Ordrup højere Skole og Opdragelsesanstalt. Ved H. C. Frederiksen. 1881. S. 1–87.
 Udg. særskilt 1881. 87 s.



Skolebestyrer og lærerkollegiet ved Ordrup Latin- og Realskole. 1894.

762 En Skole-Højtid.

Danmark. Folkeblad for Oplysning og Frihed 1883. Nr. 19, [s. 3].
Nedlæggelsen af grundstenen til H. C. Frederiksens Skoles ny bygning.

763 CHRISTENSEN (-ORDRUP), CARL Et Stykke af vor Skoles Liv.
Meddelelser fra Ordrup højere Skole og Opdragelsesanstalt 1883. S. 5-16.

764 ORDRUP LATIN- OG REALSKOLE Meddelelser. 1885 – 1902/03.
1885 m. titel: H. C. Frederiksens Skole i Ordrup. Meddelelser.
1901/02 – 02/03 m. titel: Aarsskrift.
Fortsættelse af: Ordrup Højere Skole og Opdragelsesanstalt. Meddelelser.
Fortsættes i: Ordrup højere Almenskole. Aarsskrift.
1885. S. 3-29: Taler og udtalelser i anledning af indvielsen af ny skolebygning.

765 ORDRUP HØJERE ALMENSKOLE Aarsskrift. 1903/04 – 09/10.
Fortsættelse af: Ordrup Latin- og Realskole. Meddelelser.
Fortsættes i: Ordrup Gymnasium og højere Almenskole. Aarsskrift.
I årsskriftet 1908/09 meddelelser om Christiansholm Skole for drenge og piger (forskole til Ordrup højere Almenskole).

- 766 ORDRUP GYMNASIUM OG HØJERE ALMENSKOLE Årsskrift. 1910/11 – .
Fortsættelse af: Ordrup højere Almenskole. Aarskrift.
- 767 Kvas. Skoleblad for Ordrup Gymnasium. 1912–19. Årg. 1–8.
- 768 ORDRUPPERSAMFUNDET Aarsberetning. 1918–20, 1922–25, 1929, 1931.
1931 med titel: Beretning.
Fortsættes i: Ordrupperbladet. Udg. af Ordruppersamfundet, sammenslutningen af tidligere elever samt lærere ved Ordrup Gymnasium.
- 769 ORDRUP FORBEREDELSESSKOLE Meddelelser for Skoleaaret ved Skolens Bestyrerinde Thyra Solmer. 1919/20 – 33/34.
1919/29 – 20/21 med titel: Ordrup Gymnasium, Underskolen. Meddelelser for Skoleaaret.
1921/22 – 22/23: Ordrup Gymnasiums Forberedelsesskole. Meddelelser for Skoleaaret.
Heri findes også: De Forenede Skoler: Fællesprogram.
- 770 Ordrup Gymnasium. 3. november 1873–1923. Udg. af Ordruppersamfundet. 1923. 139 s. ill.
- 771 Ordrupperbladet. Udg. af Ordruppersamfundet, sammenslutningen af tidligere elever samt lærere ved Ordrup Gymnasium. 1933–61. Årg. 1–28.
Fortsættelse af: Ordruppersamfundet. Årsberetning.
- 772 BASTIAN, RENÉ Skoleliv før og nu. En franskmænd udtaler sig om Ordrup Gymnasium.
Ordrupperbladet 1935/36. Årg. 3, s. 71 og 73–76.
Fransk skolemands besøg på Ordrup højere Almenskole i 1904.
- 773 Spectator. [Skoleblad for Ordrup Gymnasium]. 1936. Årg. 1, nr. 1.
- 774 Kritikken. Ordrup Gymnasium. 1936/37. Årg. 3, nr. 1–4.
Årg. 1–2 duplikeret. Findes ikke på Det Kongelige Bibliotek eller Statsbiblioteket.
- 775 Indenfor Murene. Skoleblad for Ordrup Gymnasium. 1938/39. Årg. 1, nr. 1–5.

- 776 »Kvas«. Skoleblad for Ordrup Gymnasium. 1940/41. Årg. 1, nr. 1–3.
- 777 Kontakt. Ordrup Gymnasium. 1942–43. Årg. 1–2.
- 778 SACHS, AAGE Skolen i Ordrup. [Ordrup Latin- og Realskole]. Ordrupperbladet 1942/43. Årg. 10, s. 61–64.
- 779 LANDT, ASGER Blomsten af Danmarks Ungdom 1912–19 eller skolebladet KVAS.
Ordrupperbladet 1944. Årg. 12, s. 35–38 og 54–57. 1945. Årg. 13, s. 23–26, 79,81,83 og 85. 1946. Årg. 14, s. 51–54.
KVAS: Ordrup Gymnasiums skoleblad 1912 – 19.
- 780 Atom. [Skoleblad for Ordrup Gymnasium]. 1945. Årg. 1, nr. 1–2.
- 781 Indenfor murene. Organ for Ordrup Gymnasium. 1955 – 56/57. Årg. 1–3.
- 782 Oretorpen. [Skoleblad for] Ordrup Gymnasium. 1960–69. Årg. [1–10].
- 783 Legedrengen. [Skoleblad for Ordrup Gymnasium]. 1968–69. Årg. 1–2.
- 784 Ordrup Gymnasium gennem 100 år. 1873–1973. Red. af Jakob Jensen. 1973. 241 s. ill.
Se også nr. 3131, 3134, 3187–88, 3225–35, 3260, 3295–98, 3319–21, 3390–92.

Ordrup Skole

- 785 Skoletidende [for Ordrupskolen, Maglegaardsskolen og Gentofteskolen]. 1927–28. Årg. 1–2.
- 786 Skolekammeraten. Medlemsblad for Grønnevænge Skoles Elevforening. 1933–34. Årg. 1–2.
- 787 GERVIL, KNUD Skolehaven ved Ordrup Skole, Grønnevænge, Charlottenlund.
Vore Børn 1934. Årg. 16, s. 34–35, ill.

- 788 Pennen. Skoleblad for Ordrup Skole. 1942. Nr. 1–4.
- 789 Grønnevænge. Medlemsblad for Grønnevænge Skoles Elevforening. 1944–45. Årg. 1–2.
- 790 Ordrup Skole. Kontaktblad mellem hjem og skole. 1966. Nr. 1–3.
- 791 GOTFREDSEN, L. Ordrup Skole gennem hundrede år. 1871 – 3. november – 1971. Hellerup, [1971]. 57 s. ill.
Se også nr. 3195.

Rygårds Skole

- 792 Chroniques. Rygaard. 1949/50 – 60/61.
Duplikeret.
Meddelelsesblad for Rygårds Skole med bidrag på dansk, fransk og engelsk.
- 793 Assumptionssøstrene paa Rygaard i Hellerup. Af Bodil. Mønster Tidende 1951. 18. september. S. 28–29, ill.
- 794 RYGÅRDS SKOLE Katolsk hoved- og realskole med engelsksproget afdeling. [Årsberetning]. 1970/71 – .
1970/71: S. 1–3: Erik Jacobsen: Træk af Rygaards historie fra 1766 til 1930.
S. 4–5: Søster Anne Emmanuel: Rygaard Franske Skole fra 1930 til 1970.
- 795 Nyt fra Rygaards Skole. 1975 – . Årg. 1 – .

St. Andreas Kollegiet

- 796 ST. ANDREAS KOLLEGIET St. Andreas Kollegiet ved Charlottenlund. Højere Almenskole. Meddelelser om Skoleaaret. 1898/99 – 1919/20.
Sidste afslutningshøjtidelighed d. 5. juli 1920.
- 797 ST. ANDREAS KOLLEGIET St. Andreas-Kolleg, Katholische Lehr- und Erziehungs-Anstalt in Charlottenlund, Dänemark. Jahresbericht über die deutsche Abteilung für das Schuljahr. 1903/04 – 13/14.
1911/12 – 13/14 m. titel: St. Andreas-Kolleg in Charlottenlund, Dänemark. Katholische Lehranstalt mit Pension. Jahresbericht der deutschen Abteilung für das Schuljahr.

- 798 Hos Jesuiterne i Ordrup. [St. Andreas Kollegiet]. Af A.R.
Hver 8. Dag 1907/08. Årg. 14, s. 360–361, ill.
- 799 SILCOWITZ-HANSEN, ALFRED St. Andreas Kollegiet.
Hver 8. Dag 1911/12. Årg. 18, s. 185–187, ill.
- 800 SILCOWITZ-HANSEN, ALFRED St. Andreas Kollegiet. 1872–
1912.
Maaned-Magasinet 1912. Årg. 4, s. 1009–1014, ill.
- 801 I Jesuiterordenens Skole. En Formiddag i Andreas-Kollegiet.
Af -e-.
Verden og Vi 1915. Årg. 5, nr. 40, s. 6–7, ill.
- 802 Skolebladet Højen. St. Andreas Kollegium. Udg. af Forenin-
gen »Højen«. 1917–19. Årg. 1–3.
- 803 Fra Skt. Andreas Kollegiet i Ordrup – som efter indeværende
Skoleaar vil blive nedlagt. Af A.
Vore Herrer 1920. Årg. 5, nr. 6, [s. 6–7], ill.
- 804 [GÜNTHER, LUDVIG] St. Andreas Kollegium.
Nordisk Ugeblad for Katholske Kristne 1920. Årg. 68, s. 460–462 og 470–472.
- 805 GÜNTHER, L[UDVIG] Til Afsked.
Sankt Andreas Kollegium ved Charlottenlund. Meddelelser om Skoleaaret
1919/20. S. 4–15.
- 806 Mindstensafsløringen paa St. Andreas Kollegiet. Af I.
Nordisk Ugeblad for Katholske Kristne 1920. Årg. 68, s. 519–521.
- 807 [NÖSEN, PETER] St. Andreas Kollegium. Af Kollegiets Rek-
tor.
Nordisk Ugeblad for Katholske Kristne 1920. Årg. 68, s. 22–23.
- 808 ST. ANDREAS KOLLEGIET Mindeskraft. Udg. i Anledning af St.
Andreas Kollegiets 50 Aars Stiftelsesdag den 30. August 1923.
1923. 97 s. ill.
- 809 Det er 25 år siden at Andreas-Kollegiet lukkede sine porte. Af
en gammel elev.
Katholsk Ugeblad 1945. Årg. 93, s. 56–57 og 62, ill.
Se også nr. 3346–47.

Sct. Joseph-Søstrenes Skole

- 810 SCT. JOSEPH-SØSTRENE SKOLE Forberedelsesskolen i Ordrup for Drengene og Piger. Skovkrogen 19. [ca. 1939]. 16 s. ill.
- 811 Skoleudvidelse i Ordrup. En stor dag for St. Josefsøstrenes skole i Skovkrogen.
Katolsk Ugeblad 1953. Årg. 101, s. 166.

Skovgårdsskolen

- 812 LANGKILDE, HANS ERLING OG JENSEN, IB MARTIN Den projekterede Skovgaardsskole.
Gjentofte, Hellerup og Ordrup Kommunal Tidende 1946. Årg. 18, s. 47-48.
S. 49-50: Skovgårdsskolen. Forhandlinger i kommunalbestyrelsen.
- 813 LANGKILDE, HANS ERLING OG JENSEN, IB MARTIN Skovgårdsskolen i Gentofte.
Arkitekten, Månedshæfte 1951. Årg. 53, s. 137-141, ill.
- 814 FABER, TOBIAS Kommentarer til nogle nye københavnske skoler.
Arkitekten, Ugehæfte 1952. Årg. 54, s. 57-59, ill.
Bl.a. om Skovgårdsskolen.
- 815 Skovgårdsskolen. Opført 1949-51 af Gentofte Kommune. Hellerup, [1955]. 20 s. ill.
Skolens indretning i tekst og billeder.
Med engelsk resumé.
Se også nr. 545, 747, 2453, 2456.

Skovshoved Skole

- 816 En Mønsterskole. [Skovshoved Skole].
Illustreret Tidende 1907/08. Bd. 49, s. 318, ill.
- 817 Ny Kommuneskole i Skovshoved.
Folkeskolen 1908. Årg. 25, s. 100-101, ill.
- 818 Den nye Skole i Skovshoved.
Hjemmet 1908. S. 100, ill.

- 819 KNUDSEN, K. A. Svømmeundervisning i Hvidøre Skole for 100 Aar siden.
Gymnastisk Tidsskrift 1918. S. 178–180.
- 820 Solen. [Skoleblad]. Skovshoved Skole. 1939/40. Årg. 1, nr. 1–6.
- 821 Dippedut [Skovshoved Skoles skoleblad]. 1949/50 – 51/52. Årg. 3–4.
1949/50. Årg. 3, nr. 1–2 og 1951/52. Årg. 4, nr. 2–4 findes i skolens arkiv.
- 822 BOJE, H. C. Hobbyaftener på Læsestuen [på Skovshoved Skole].
Børn og Bøger 1949/50. Årg. 2, s. 56–58.
- 823 Blækklatten. Medlemsblad for Skovshoved skoles elevforening. 1950. Årg. 1, nr. 1–3.
- 824 Dippedut. Skovshoved Skoles elevblad. 1958 – 59/60. Årg. 1–3.
Haves i skolens arkiv.
- 825 Dippedut. Skovshoved Skoles skoleblad. 1963–65. Årg. 1–3.
Haves i skolens arkiv.
- 826 Set og sket . . . i Skovshoved. Skovshoved Skoles jubilæumsavis. 1971. Årg. 1, nr. 1.
- 827 KJEMS, MAGNE Mine år ved Skovshoved Skole.
Gentofte-Bogen 1972–73. S. 30–42, ill.
Samtale med Magne Kjems ved Max Ibsen.
Se også nr. 676, 688.

Søgårdsskolen

- 828 GRUNO, ERIK Søgårdsskolen – en specialskole.
I skole 1968/69. Årg. 2, nr. 1, s. 4–10, ill.

Tjørnegårdsskolen

- 829 Tjørnegårdsskolen. [Arkitekt: E. Norup].
Bygmesteren 1925. Årg. 18, s. 13–15 og 17, ill.

830 Impuls. Skoleblad for Tjørnegårdsskolen. 1965. Årg. 1, nr. 5–6.

Nr. 1–4 haves ikke på Det Kongelige Bibliotek eller Statsbiblioteket.

831 Citat. [Organ for Tjørnegårdsskolen]. 1970–71. Årg. 1–2.

Torben Brix' Skole

832 Vi hos Brix. [Skoleblad for Torben Brix' Skole]. 1931–35. Årg. 1–4.

833 TORBEN BRIX' SKOLE Program for Torben Brix' Skole (Fælles-skole). Forberedelsesskole. Mellemskole. Gymnasium. Kost-skole. 1932/33, 1933, 1934, 1935, 1936/37, 1948.

Tranegårdsskolen

834 TRANEGAARDSSKOLEN FOR DRENGE Meddelelser for Skoleaaret. 1925/26 – 33/34.

835 TRANEGAARDSSKOLEN FOR PIGER Meddelelser for Skoleaaret. 1925/26 – 33/34.

836 HAUBERG, NIELS Tranegaardsskolen.
Arkitekten, Maanedshæfte 1933. Årg. 35, s. 14–17, ill.

837 Skolebladet. Tranegaardsskolen. 1938. Årg. 1, nr. 1–4.
Nr. 1, s. 1: [V. Stahlschmidt]: Skolens Historie.

V. Laub's og A. Salto's Skole

838 V. LAUB'S OG A. SALTO'S SKOLE Meddelelser om V. Laub's og A. Salto's højere Pigeskole og Børnehave i Charlottenlund [for] Skoleaaret 1890/91 – 1908/09.

Plan af skolebygningen på Lindegårdsvej i meddelelser 1896/97.

Første beretning er 1890/91 (3. skoleår).

1888 – 93 lå skolen på Jernbanevej (nu Enighedsvej i Charlottenlund).

1893 – 96 på Godthaabsvej (nu Rådhusvej i Charlottenlund).

1896 – 1910 på Lindegårdsvej 58 i Charlottenlund.

Skolen ophørte med udgangen af skoleåret 1909/10.

Vidar Skolen

- 839 ANDERSEN, HENNING En dansk Waldorfskole. [Vidar Skolen].
Unge Pædagoger 1955. Årg. 16, s. 10–12.
- 840 [KAISER, NIELS-JØRGEN] En skole og dens idé – [Vidar Skolen]. Af r.
GKL Medlemsblad for Gentofte Kommunalærerforening 1955. Årg. 19,
s. 23–24.
- 841 Opdragelse. Pædagogisk tidsskrift udg. af Vidar Skolen. 1953–
71.
Udgivelse ophørt indtil videre.
- 842 VIDAR SKOLEN Rudolf Steiner Skolen, Gentofte. En orientering. 1969. [24 s.] ill.
Litt.henv. [s. 23].

Villabyernes Eksamenskursus

- 843 VILLABYERNES EKSAMENSKURSUS Villabyernes Eksamenskursus.
Hellerup 1942 – [45], [1958], [1960], [1963], [1967],
[1972 –].
Praktiske oplysninger om kursusvirksomheden.

Øregård Gymnasium

- 844 PLOCKROSS' SKOLE Årsberetning. 1903/04 – 18/19.
Fortsættes i: Øregård Gymnasium. Årsberetning.
1. august 1919 overtoges skolen af Gentofte Kommune under navnet Øregård Gymnasium.
- 845 »Hver 14de Dag«. [Skoleblad for Plockross' Skole]. [1913/
14]. Årg. 1, nr. 1–10.
- 846 FORBEREDELSESSKOLEN VED ØREGAARD GYMNASIUM Meddelelser for Skoleaaret. 1919/20 – 24/25.
Forberedelsesskolen indgik 1925 i: Tranegaardsskolen for Drengene.
- 847 ØREGÅRD GYMNASIUM Årsberetning. 1919/20 – .
Fortsættelse af: Plockross' Skole. Årsberetning.

- 848 Øregaard Avis. 1920. 1. Juli.
- 849 Øregaard-Posten. Organ for Øregaard Gymnasium og Plokkrossionersamfundet. 1920/21 – 26/27. Årg. 1–7.
- 850 Øregaard Gymnasium. [Edvard Thomsen: Forslag til et Gymnasium i Hellerup].
Architekten 1921. Bd. 23, s. 1–3 og 10, ill.
- 851 HAGEN, G. B. og THOMSEN, EDVARD Øregaard Gymnasium.
Architekten 1925. Bd. 27, s. 45–52, ill.
- 852 Skolebladet. 1925. Årg. 1, nr. 1–6.
Fortsættes i: Skolekammeraten.
Novelle- og opgaveblad uden egentligt skolestof.
- 853 Skolekammeraten. 1925. Årg. 1, nr. 7 og 1926. Årg. 2, nr. 1–3.
Fortsættelse af: Skolebladet.
Novelle- og opgaveblad uden egentligt skolestof.
- 854 Øregaard Gymnasium. Udg. af Gjentofte Kommunalbestyrelse. 1926. 16 s. ill.
Redegørelse for kommunens overtagelse af den private skole: Plokkross' Skole, med tegninger over bygningen Øregård Gymnasium i 1:400.
- 855 Øregaard Gymnasium. 1903 – 1. September – 1928. Hellerup, 1928. 32 s. ill.
S. 3–10: Aage Næsted: Skolens første tid og Plokkross.
- 856 Jason. Skoleavis for Øregaard Gymnasium. 1929–30. Årg. 1–2.
- 857 Øregaard Samfundet. 1930–70. Nr. 1–153.
1930 – 41 med titel: Øregaard Samfundets Medlemsblad.
1945. Nr. 65, s. 5–6 og nr. 66, s. 3–11: [Mindeord over de af skolens elever, der faldt i frihedskampen].
- 858 RASMUSSEN, STEEN EILER Nyere dansk Arkitektur. [Øregaard Gymnasium].
Ord och Bild. Stockholm, 1931. Årg. 40, s. 583–584, ill.
Arkitekter: G. B. Hagen og Edvard Thomsen.
- 859 DAM, KNUD Rektorbolig ved Øregaard Gymnasium opført af Elever ved Kunstakademiets Bygningsskole.
Architekten, Ugehæfte 1932. Bd. 34, s. 197–198, ill.

- 860 NÆSTED, AAGE Tilbageblik . . .
Øregaard Samfundet 1938. Nr. 40, s. 3-4.
- 861 Plockrossianersamfundet. 1915 – 8. November – 1940. Øregaard-Samfundet.
Øregaard Samfundet 1940. Nr. 49, s. 1-24, ill.
- 862 ?. [Spørgsmålstegn]. 1943. Årg. 1, nr. 1.
Skoleblad for Øregård Gymnasium.
- 863 Mindehøjtideligheden Øregaard Gymnasium 15. Februar 1946.
[Udg. af] Øregaard Samfundet. 1946. 14 s. ill.
Taler og sange fra højtideligheden for de af skolens elever, der faldt i frihedskampen.
- 864 Blækhuset. Organ for Mellemskolen på Øregård Gymnasium.
1947-49. Årg. 1-3.
- 865 Øgysséen. Skoleavis for Øregård Gymnasium. 1948-70. Årg. 1-21.
- 866 JONSEN, OLUF Træk af Øregaard-Samfundets historie.
Øregaard Samfundet 1957. Nr. 112, s. 4-9, ill.
Oprindeligt navn: Plockrossianersamfundet.
- 867 ØREGÅRD GYMNASIUM Øregård Gymnasium 1973. [1973].
28 s.
Introduktion til nye elever.
- 868 ØREGÅRD GYMNASIUM Til nye elever 1975. [1975]. 28 s. ill.
Introduktion.
Se også nr. 2437, 2439, 3189-92, 3299-3301, 3328, 3362.

UNGDOMSSKOLER OG AFTENSKOLER

- 869 GENTOFTE KOMMUNES UNGDOMSSKOLE Undervisningsplan
1961/62 – .
- 870 Oversigt over ungdomsundervisningen i Københavns amtsråds-kreds og Frederiksberg Kommune. 1963/64 – 68/69.
- 871 PIHL-POULSEN, BENT Gentofte Kommunes Ungdomsskole.
I skole 1972. Årg. 5, nr. 2, s. 6-8, ill.

- 872 GENTOFTE KOMMUNES FORTSÆTTELSESKURSUS Program 1949/50 – .
- 873 ARBEJDERNES OPLYSNINGSFORBUND. GENTOFTE. GLADSAXE. LYNGBY-TAARBÆK Program for aftenskolen. 1964/65 – .
1964/65 – 69/70 m. titel: Arbejdernes Oplysningsforbund. Gentofte.
- 874 FOLKELIGT OPLYSNINGS FORBUND. GENTOFTE Program. 1965/66 – .
- 875 Gentofte Kommunes Fortsættelseskursus gennem 50 år.
Gentofte Kommunes kulturelle Forvaltning: Beretning 1967/68. 1968. S. 65–69.
- 876 Kommunens største skole fylder 50. [Gentofte Kommunes Fortsættelseskursus].
GKL Medlemsblad for Gentofte Kommunelærforening 1968. Årg. 32, s. 31–34.
Identisk med artikel i Rådhuset 1968. Årg. 35, nr. 5, s. 4–6.
- 877 I anledning af 50-året for oprettelsen af Gentofte Kommunes Fortsættelseskursus.
Kommunaltidende for Gentofte, Hellerup og Ordrup 1968. Årg. 40, nr. 1, s. 4–6.
- 878 FRIT OPLYSNINGSFORBUND Program 1972/73 – .

HØJSKOLER

- 879 [RODE, G.] Højskolernes Virksomhed i Vinteren 1875–76. Skovgaard Højskole i Ordrup.
Højskolebladet 1876. Årg. 1, sp. 36–38.
- 880 RODE, G. Forberedelse til Universitetet paa Højskolen paa Skovgaard.
Højskolebladet 1876. Årg. 1, sp. 146–148.
- 881 RODE, G. Folkehøjskolen paa Skovgaard.
Højskolebladet 1877. Årg. 2, sp. 583–587.
- 882 Skovgaard Højskole. Københavns Amt. 1874.
Danmarks Folkehøjskoler og Landbrugsskoler 1844 – 1894. Meddelelser fra Skolerne ved H. Rosendal. 1894. S. 109–110.

- 883 SCHRØDER, LUDVIG [Skovgaard som Folkehøjskole].
Ludvig Schrøder: Den nordiske Folkehøjskole. 1905. S. 273–275.
- 884 JENSEN, O. P. Højskolen paa Skovgaard.
Tiden. Ugeblad for Politik og folkelig Oplysning 1917. Årg. 8, s. 141–142.
- 885 BRØNDSTED, K. G. Skovgaard [som Højskole].
K. G. Brøndsted: Erindringer. 1932. Bd. 2, s. 99–114.
- 886 BORUP, ERNST J. [Skovgaard].
Den danske Folkehøjskole gennem hundrede Aar. 1939. Bd. 1, s. 359–360.

SPECIALUNDERVISNING

- 887 BERING LIISBERG, H. Statens Institut for Talelidende 1898–1948.
Nordisk Tidsskrift for Tale og Stemme 1946. [Trykt 1948]. Årg. 10, s. 73–107, ill.
Fra 1932 ligger instituttet i Hellerup.
- 888 DAMØ, IB På observationskoloni [Loddenhøj, Løjt Land].
GKL Medlemsblad for Gentofte Kommunalærerforening 1957. Årg. 21, s. 4–7, ill.
- 889 HEEBØLL-NIELSEN, Kr. Handicappede skoleelever og skolegymnastikken i Gentofte Kommune.
Tidsskrift for Legemsøvelser 1970. S. 1–15.
- 890 CHRISTENSEN, HANNE Hospitalsundervisning. [Lærernes arbejde på Amtssygehuset i Gentofte].
Uddannelse 1971. Årg. 4, s. 8–13.
- 891 Specialundervisning. Status og revision. Udvalgsbetænkninger. Udg. af Gentofte Kommunes Skolevæsen. 1972. 80 s.
Udarb. af Udvalget til drøftelse af specialundervisningens nuværende og fremtidige organisation og Udvalget til drøftelse af foranstaltninger for adfærdsvanskelige og samspilsramte børn.
- 892 GENTOFTE KOMMUNES SKOLEVÆSEN Observationsklinik. Rapport. 1973. 23 s. + 2 bilag.
Duplikeret.

- 893 DANIEL, WILLY OK – et helle for eleverne.
I skole 1973/74. Årg. 7, nr. 2, s. 7–10, ill.
Observationsklinikker.
- 894 DUURLOO, GJERTRUD Læseklinik.
I skole 1974/75. Årg. 8, nr. 1, s. 8–11, ill.
- 895 WANDEL, GERTIE Arbejdet med de psykisk handicappede.
I skole 1974/75. Årg. 8, nr. 2, s. 6–9, ill.
Daghjemmet Birkegården.
Se også nr. 647–48, 723–25, 828.

Ordblindeundervisning

- 896 BRUNBERG CHRISTENSEN, LIS Ordblindeinstituttet i Hellerup.
Læsepædagogen 1958. Årg. 6, s. 33–36.
Identisk med forf.'s artikel i Ordblindebladet 1958. Årg. 15, nr. 2, s. 9–12.
- 897 BRUNBERG CHRISTENSEN, LIS Hellerup-Hus Efterskole for ordblinde og læseretarderede.
Læsepædagogen 1959. Årg. 7, s. 17–21.
- 898 Hellerup-Hus Efterskole. [Indvielsen den 8. december 1958].
Ordblindebladet 1959. Årg. 16, nr. 1, s. 1–24, ill.
- 899 PESCHCKE-KØEDT, DAN Om 5 års ordblindeundervisning på aftenskole i Gentofte Kommune.
Ordblindebladet 1967. Årg. 24, nr. 1, s. 14–19.
- 900 NIELSEN, MOGENS Af hverdagen på Ordblindeinstituttet. Børnebogstegen.
Ordblindebladet 1971. Årg. 28, nr. 4, s. 17–19.
- 901 ÖHRSTRÖM, SIGURD Af dagligdagen på Ordblindeinstituttet i Hellerup.
Ordblindebladet 1971. Årg. 28, nr. 3, s. 8–9.
- 902 De frie Ungdoms- og Efterskoler 1971–72/73. Årg. 1–2.
1971 og 72/73: S. 78–79: Hellerup-Hus Efterskole. [Efterskole for ordblinde og læseretarderede].

- 903 DUURLOO, GJERTRUD Om læsehølsundervisning [ved Gen-
tofte Kommunes skolevæsen].
Ordblindelbladet 1972. Årg. 29, forældrenummer, s. 28–32.
- 904 NIELSEN, JØRGEN J. CHR. Feature-uge på Ordblindel-Institut-
tet.
Ordblindelbladet 1972. Årg. 29, nr. 1, s. 11–13.
- 905 WATSON, ERIK Hellerup-Hus Efterskole.
Ordblindelbladet 1972. Årg. 29, nr. 3–4, s. 7–12.
- 906 KYNDBORG, J. Forhandlinger om udvidelse af Ordblindel-In-
stituttet [i Hellerup].
Ordblindelbladet 1973. Årg. 30, nr. 4, s. 4–5.
- 907 NÜCHEL, INGE Erhvervspraktik på Ordblindelinstitutet 1972–
73.
Ordblindelbladet 1973. Årg. 30, nr. 3, s. 5–7.
- 908 [ROSENDAL, AXEL] Udtalelser af de nye forstandere for Tale-
institutet og Ordblindelinstitutet. [Erik Andersen og Karen
Vejleskov]. Af A.R.
Ordblindelbladet 1973. Årg. 30, nr. 1, s. 3–7.
- 909 WATSON, ERIK Erhvervspraktik på Hellerup-Hus Efterskole.
Ordblindelbladet 1973. Årg. 30, nr. 2, s. 19–20.
- 910 BRUUN ANDERSEN, BIRGIT Tanker bag undervisningens orga-
nisation på Ordblindel-Instituttet i skoleåret 1973–74.
Ordblindelbladet 1974. Årg. 31, nr. 1, s. 20–23.
- 911 Læserindlæg. Kommentarer.
Ordblindelbladet 1974. Årg. 31, nr. 1, s. 14–19.
Om Ordblindelinstitutets udvidelse.
S. 14–15: Niels Ole Sølberg: Læserindlæg. S. 16–18: Borgmester Jørgen
Gofredsens redegørelse på kommunalbestyrelsens møde 18.12.1973 (efter
det officielle referat). S. 18–19: Vor [Ordblindelbladets] opfattelse.
- 912 WATSON, ERIK Hellerup-Hus Efterskole hedder nu Holte-Hus
Efterskole.
Ordblindelbladet 1974. Årg. 31, nr. 1, s. 4–5, ill.
Skolens flytning fra Hellerup til Holte i juleferien 1973/74.
Se også nr. 3198.

Forsikring og forsorg

SYGEKASSER

- 913 Minderuner i Anledning af Skovshoved anerkendte Sygekasses 50-års Jubilæum 14. Dec. 1917. Red. af Alex Th. Larsen og O. Bech Olsen. Hellerup, [1917]. 48 s. ill.
Omslagstitel: Festskrift. Skovshoved Sygekasse. 1867 – 1917.
- 914 Medlemsblad for Ordrup-Skovshoved Sygekasse. 1926–34. Årg. 1–9.
1927. Årg. 2, nr. 12, s. 2–6 og 8–10: 1867 – 1927. Ordrup-Skovshoved Sygekasse.
- 915 Medlemsblad for Gentofte-Vangede Sygekasse. 1932–49. Årg. 1–18.
- 916 Medlemsblad for Vangede og Omegns Syge- og Begravelses-kasse. 1932–41. Årg. 1–9, nr. 5.
Indgår fra 1942 i: Medlemsblad for Gentofte-Vangede Sygekasse.
- 917 Danmarks Sygekassevæsen gennem Aarhundreder. Historie, Tillidsmænd og Funktionærer. Red. m.v.: H. Daniel. 1937–38. Bd. 1–2, ill.
Bd. 1, afsnit 2, s. 53–54: Hellerup Sygekasse. S. 59–60: Ordrup-Skovshoved Sygekasse. S. 67–68: Vangede og Omegns Sygekasse.
- 918 HEIBERG, EDVARD Hellerup Sygekasse.
Arkitekten, Maanedshæfte 1940. Årg. 42, s. 45–48, ill.
- 919 GENTOFTE-VANGEDE SYGEKASSE Regnskab. 1941–58.
- 920 SYGEKASSEN FOR GENTOFTE KOMMUNE Regnskab. 1962–72.

LEGATER OG STIFTELSE

- 921 HOFMAN, HANS DE Samlinger af publice og private Stiftelser. Fundatser og Gavebreve som forefindes udi Danmark og Norge. 1755–80. Bd. 1–10 + supplement.
Bd. 7, s. 18–19 og 21–22: Gentofte Sogn.

- 922 SCHACK, N[ICOLAI CLAUSEN] Revision og Fortsættelse af Hofmans Fundatssamling. 1832–44. Bd. 1–6.
Bd. 1, s. 10–34: Gentofte Sogn.
- 923 Fundatser og Gavebreve vedkommende Gjentofte Sogn. Samlede og udg. efter Sogneraadets Foranstaltning af A. Jantzen. 1875. 44 s.
2. udg. 1885. 78 s.
3. udg. m. titel: Fundatser og Gavebreve vedkommende Gjentofte-Ordrup Kommune i Københavns Amt. 1893. 115 s.
- 924 Repertorium over Legater og milde Stiftelser i Danmark. Udg. af H. R. Hiort-Lorenzen, Ellen Rosendahl og F.P.G. Salicath. 1896–1904. Bd. 1–6.
Bd. 2, s. 64–70 og 90–92: Gentofte Sogn og Ordrup Sogn.
- 925 BERG, AXEL Th. Wessels Minde i Gjentofte.
Architekten 1912/13. Bd. 15, s. 169–172, ill.
- 926 [BÜLOW, FRANZ] P. C. Ibsens Sønners Legat gennem 25 Aar. Udg. af Legatet. 1944. 56 s. ill. kort.
S. 7–25: C. L. Ibsen. [Portr.].
- 927 CONRAD, RUD. og JØRGENSEN, HARALD Private Stiftelser.
J. P. Trap: Danmark. 5. udg. 1959 – 60. Bd. 2, s. 418–441, ill.
S. 439–440: Gentofte: Borgerhjemmet i Gentofte kommune. Gentofte-Lyngby Hospital. Guldsmedegården. Københavns og Omegns Sygehjem. Skomagerlaugets Stiftelse.

FORSIKRING

- 928 LANDSARKIVET FOR SJÆLLAND M.M. Brandforsikringsarkivalier for købstæder og landbygninger indtil ca. 1872. 1967. 23 + 100 s. (Foreløbige arkivregistraturer).
S. 12: Gentofte Sogn. Brandtaxationsforretninger mangler. S. 22–26: Passim: Gentofte Sogn.

OFFENTLIG FORSORG

- 929 GENTOFTE KOMMUNES SOCIALDIREKTORAT Beretning 1934–37, 1973/78 – 70/71.
Fortsættes i: Gentofte Kommunes årsberetning (nr. 429).

- 930 Plan for en Folkebespisningsordning i Gjentofte Kommune. 1942. 7 s.
- 931 ERICHSEN, E. Den sociale Forvaltning [under Besættelsen]. Gjentofte Kommune under Besættelsen 1940 – 1945. Udg. af Historisk-topografisk Selskab for Gjentofte Kommune. 1947. S. 129–132.
- 932 FJELDSTED, A. Det laves der her! Socialdirektoratet. Raadhuset 1960. Årg. 27, nr. 2, s. 3–6, nr. 3, s. 3–6 og nr. 4, s. 2–5.

FATTIGFORSORG

- 933 Meddelelser om Stolpegaarden. 1888. 16 s.

FORSORG FOR ÆLDRE

- 934 LAURITZEN, VILHELM Dansk Travsports Alderdomshjem. Arkitekten, Maanedshæfte 1938. Årg. 40, s. 74–75, ill. Ordrup Jagtvej 193 A-D.
- 935 Den ny Aldersrentebolig [Hyldegaardsvej 11]. Gjentofte, Hellerup og Ordrup Kommunaltidende 1939. Årg. 11, s. 117 og 119, ill.
- 936 Gjentofte Aldersrenteblad. 1942–55. Årg. 1–14. 1942 – 44. Årg. 1–3 med titel: Gjentofte Kommunes Aldersrenteblad.
- 937 Kommunens nye Aldersrenteboliger [på Charlottenlundvej og Stolpegårdsvej]. Den konservative Vælger 1944. Årg. 3, s. 21–22, ill.
- 938 RASMUSSEN, KAI Aldersrenteboliger for Gjentofte Kommune. Arkitekten, Ugehæfte 1944. Årg. 46, s. 209–210, ill.
- 939 DYSEL, VAGN Gamle i Gjentofte Kommune. En historisk oversigt. Meddelelser fra Historisk-topografisk Selskab for Gjentofte Kommune 1950 – 65. Bd. 5, s. 355–397, ill. Litt.henv. s. 397.

- 940 GENTOFTE KOMMUNES SOCIALDIREKTORAT Speciel orientering for pensionister i Gentofte Kommune. 1969 – .
Se også nr. 1533, 1543–46, 1590–94, 1605–30, 2453, 2681.

BØRNE- OG UNGDOMSFORSORG

- 941 Institutioner til Værn for Børn og Unge i Danmark. Ved Oluf Skjerbæk. 1921. 84 s.
– 10. udg. 1967. 514 s.
Passim: Gentofte Kommune.
- 942 Danske daginstitutioner for børn og unge. Anerkendte foreninger for børne- og ungdomsforsorg, uddannelsesskoler m.v. Ved Oluf Skjerbæk og Jenny Schmidt. 1971. 510 s.
Passim: Gentofte Kommune.
- 943 Håndbog for børne og ungdomsinstitutioner. Red. af Gerd Rindel og Finn Suenson. 1974. 428 s.
S. 71–77: Gentofte Kommune.
- 944 Dag- og døgninstitutioner for børn og unge. Anerkendte foreninger for børne- og ungdomsforsorg, uddannelsesskoler m.v. Ved Ulf Tvenstrup. 1975. 607 s.
S. 137–145, 454, 463–466, 531 og 539: Gentofte Kommune.

Børnehaver

- 945 Rudolf Steiner-seminarium i Danmark. Nu kan man blive uddannet til børnehavelærer i Steiner-Pædagogik.
børn i tiden. Børnesagens Tidende 1974. Årg. 69, s. 203.
Børnehaveseminarieret er flyttet fra Vidar Skolen til Duntzfelts Allé 8, Hellerup.
- 946 Et Rudolf Steiner seminarium.
Vore Dag-Institutioner 1974. Årg. 33, s. 168.
- 947 Rudolf Steiner Børnehaveseminarieret. [1975]. [3 s.] ill.
Folder om det 3-årige seminarium.
- 948 GENTOFTE BØRNEVENNER Beretning 1958/59 – .
1958/59 med titel: Årsberetning.

- 949 **POULSEN, LAUR.** Gentofte Børnehavn 1862–1962. 1962. 12 s. ill.
- 950 **Gentofte Børnevenner.** 1945 – 17. nov. – 1970. Udg. af Gentofte Børnevenner. 1970. 19 s. ill.
 Jubilæumsskrift.
 S. 5–14: Gertie Wandel: Fortid – nutid – fremtid.
 Se også nr. 713.

Børnehjem

- 951 **BØRNEHJEMMET »OVE HOHLENBERGS MINDE« VED HELLERUP**
 Beretning 1879–1967.
 Børnehjemmet flyttede i 1967 til Aldershvilevej 1–3, Lyngby.
- 952 **Børnehjemmet opført af Foreningen af 23. April 1882 [Dohns Minde, Jomsborgvej 1, Hellerup].**
 Illustreret Tidende 1887/88. Bd. 29, s. 628, ill.
- 953 **Asylet i Ordrup. [Kong Christian IX og Dronning Louises Børneasyl, Ordruphøjvej 7].**
 Hver 8. Dag 1897/98. Årg. 4, s. 804, ill.
- 954 **Et nyt Børneasyl i Ordrup. [Kong Christian IX og Dronning Louises Børneasyl, Ordruphøjvej 7].**
 Illustreret Tidende 1897/98. Bd. 39, s. 818, ill.
- 955 **Det nye Asyl i Ordrup. [Kong Christian IX og Dronning Louises Børneasyl, Ordruphøjvej 7].**
 Damernes Blad 1898/99. S. 87, ill.
- 956 **Danske Børnehjem i Billeder og Tekst af forskellige Forfattere. Ved Carl Christensen(-Ordrup). 1900. 149 s. ill.**
 S. 65–67: Børnehjemmet »Ove Hohlenbergs Minde« ved Hellerup [Hellerupvej 50]. S. 114–115: Foreningen af 23. Aprils Børnehjem ved Hellerup [»Dohns Minde,« Jomsborgvej 1]. S. 119–124: Hvordan Børnehjemmet »Christianshvile« blev til. [Sofievej 12 i Charlottenlund]. Af H. C. Frederiksen.
- 957 **PLEJEHJEMSFORENINGEN FOR KØBENHAVNS AMT Beretning og regnskab. 1904/05 – .**
 1944/45 – 70/71 beretning og regnskab for Børneoptagelsehjemmet »Brogårdsvænge«, Brogårdsvænget 4, Gentofte.

- 958 CHRISTENSEN(-ORDRUP), CARL »Christianshvile«. Hjemmets Udviklingshistorie og Beretning for 1907.
De Hjemløse. Tidsskrift for Børnehjemssagen 1908. S. 1–48, ill.
Udg. særskilt m. titel: Børnehjemmet Christianshvile. Dets Udviklingshistorie. 1908. 48 s.
Hjemmet lå Sofievej 12 i Charlottenlund.
- 959 Børnehjemmet Christianshvile i Ordrup.
Ekko 1909. Årg. 3, s. 93–94, ill.
- 960 Biskop Bast opretter et nyt Mødre- og Børnehjem [i Hellerup].
Vore Damer 1921. Årg. 9, nr. 7, [s. 5], ill.
Centralmissionens børnehjem »Forårsblomsten«, Gersonsvej 1.
- 961 Frøken Josephine Schneiders Børnehjem. 1874–1924. Samt årsberetning for året 1923. [1924]. 31 s. ill.
- 962 Danske Opdragelseshjem i Billeder og Tekst. Red. af Eske M. Eskesen, L. Beck og M. Knudsen. 1926. 490 s. ill.
S. 69–79: Carl Christensen(-Ordrup). S. 174–177: Frk. Josephine Schneiders Børnehjem, bl.a. Korsgårdsvej 11, Skovshoved. S. 197–199: Børnehjemmet »Ove Hohlenbergs Minde«, Hellerupvej 50, Hellerup. S. 218–220: Børnehjemmet »Dohns Minde«, Jomsborgvej 1, Hellerup. S. 243: Skt. Lukas Stiftelsens Børnehjem »Sunem«, Bregnevej 18, Gentofte. S. 244: Skt. Lukas Stiftelsens Optagelseshjem »Lundegaarden«, Bernstorffsvej 20, Hellerup. S. 295: Centralmissionens Børnehjem »Foraarsblomsten«, Gersonsvej 1, Hellerup. S. 296: Mødre- og Børnehjemmet »Dear Home«, Sofievej 26, Hellerup. S. 435–436: Gjentofte Kommunes Optagelseshjem for Børn, Hyldegårds Tværvvej 12, Charlottenlund. S. 437–438: Frelsens Hærs Hjem for spæde Børn, Violvej 10, Gentofte. S. 464–465: Prinsesse Helenas Børnehjem »Danmark«, Rosavej 11, Charlottenlund. S. 478: Børnehjemmet »Nenna«, Kragevej 6, Hellerup.
- 963 Frøken Josephine Schneiders Børnehjem. 1874–1949. [1949]. 16 s. ill.
- 964 Plejehjemsforeningen for Københavns Amt. 1904 – 26. oktober – 1954. Hellerup, 1954. 16 s.
S. 11, 14–15: Børneoptagelseshjemmet »Brogårdsvænge«.
- 965 En historie om Målergården på Jomsborgvej. [Børnehjemmet Dohn's Minde].
Kontakten 1955/56. Årg. 7, s. 49, ill.
NESA overtog bygningen 1928 og opførte en ny bygning til børnehjemmet på Ordruphøjvej 1.
Se også nr. 1152, 1136, 1537, 3199–3201, 3378.

Fritidshjem

- 966 Gentofte Kommunes Fritidshjem. [På Bakkegårdsskolen].
Børnesagens Tidende 1938. Årg. 33, s. 155–156, ill.
- 967 THYREGOD, ROSE Hvad der menes om Fritidshjem. En samtale
med Fru Schmoll, Gentofte Kommunes Fritidshjem paa Nørre-
bakken.
Børnesagens Tidende 1942. Årg. 37, s. 472–474, ill.

SÆRFORSORG

- 968 Memento vivere. Landsforeningen mod Børnelammelse (Polio). Afdeling for arbejdsprøvning, Frederikkevej 8–10, Hellerup. 1961. 10 s. ill.
- 969 Memento vivere. Fra skole til revalideringsinstitut. [Frederikkevej 8–10, Hellerup].
Bygge og Bo 1963. Årg. 29, nr. 2, s. 38–39, ill.
Landsforeningen mod Børnelammelse (Polio): Afdeling for Arbejdsprøvning.
- 970 SCHMIDT, JØRN PALLE Friluftsbad for vanføre. [Charlottenlund].
Havekunst 1965. Årg. 46, s. 78–79, ill.
Ikke gennemført projekt.
- 971 – et fristed for storbyens vanføre. Udg. af Landsforeningen af Vanføre's Københavnsafdeling. [1971]. [5 s.] ill.
Folder om Landsforeningen af Vanføre's badestrand, Strandvejen 144, Charlottenlund.
- 972 [CHRISTIANSEN, OLE] Livsbekræftende nabo på Teglgårdsvej [Gentofte Håndarbejdsværksted]. Af O.C.
Kirke og Sogn Skovshoved 1969. Februar–Marts, [s. 4–5].
Se også nr. 648, 1539–41.

Folkeminder

SAGN OG HISTORIER

- 973 THIELE, J. M. Danmarks Folkesagn. 1843. Bd. 1–2.
Bd. 2, s. 274: Kirkegrimen og Strandvarslet ved Gentoft Kirke.
- 974 TANG KRISTENSEN, EVALD Danske Sagn som de har lydt i Folkemunde. 1893–1901. Bd. 1–7.
Bd. 2, s. 433: J. L. K[nudsen]: [et dødsvarsel fra Ordrup].
- 975 Fra Dansk Folkemindesamling. Meddelelser og Spørgsmål. Ved Axel Olrik. 1908. 115 s. ill.
S. 36–37: Jørgen Olrik: Den kloge kone i Skovshoved. [Sidse Tues].
- 976 TANG KRISTENSEN, EVALD Danske Sagn som de har lydt i Folkemunde. Ny Række. 1928–39. Bd. 1–7.
Bd. 1, s. 294 (nr. 950) og s. 296 (nr. 958). Bd. 2, Tillæg, s. 515–524 (nr. 7, 10, 21, 33 og 41): Sagn fra Skovshoved meddelt af Louise Ottesen efter fisker-enke Hanne Petersen.
- 977 HENNINGSEN, HENNING Sagn og historier fra København og omegn. Udvalgt og indledet. Udg. af Foreningen Fremtiden. 1950. 84 s. ill.
- 978 ELLEKILDE, HANS Folkesagn fra Gentoft og Nabsogne. Meddelelser fra Historisk-topografisk Selskab for Gjentofte Kommune 1950–65. Bd. 5, s. 17–58, ill.

HELLIGKILDER

- 979 LANDT, J. H. Kirsten Pils Kilde.
Meddelelser fra Historisk-topografisk Selskab for Gjentofte Kommune 1939–45. Bd. 4, s. 105–112, ill.
S. 105–107: Haraldskilde i Hellerup og Vangede Kilde.
Se også nr. 1117, 1120.

FOLKEDRAGT

- 980 LUND, F. C. Danske Nationaldragter. Forklarende tekst af Sigurd Müller. [1915]. 3 s. + 31 farvetvl.
Tvl. 4: En fisker fra Skovshoved. Tvl. 5: En Skovshovedpige.
- 981 OTTESEN, LOUISE Danske Folkedragter. 1923. 91 s. ill.
S. 25–33: Skovshoved.
- 982 ANDERSEN, ELLEN Danske bønders klædedragt. 1960. 534 s. ill.
S. 162–164: Skovshoved.
Litt.henv. s. 528–533.

Topografi

KORT

- 983 Johannes Mejers Kort over det danske Rige. Udg. af N. E. Nørlund. 1942. Bd. 1–3, ill.
Bd. 1, planche X: Das Grösseste Theill des Ambtes COPENHAGEN. Anno 1649.
Det håndtegnede originalkort findes i Det Kongelige Bibliotek.
- 984 RESEN, PEDER HANSEN Kobberstikkene fra Peder Hansen Resen Atlas Danicus 1677. Udg. med efterskrift og kommentarer af Ib Rønne Kejlbo. 1974. [14 s.] + 109 tvl. + 46 s.
Tvl. 23: Kiöbenhaffns Pompe-wands oc Springwands indledning fra Söerne i Marcken til Byens volder oc Porter. Anno 1677. Ca. 1: 20.000. [Medtager bl.a. Gentofte og Gentofte Sø].
Tvl. 26: Ibs-trup Iacobi prædium nu Iegersburg Venationis Castellum. [U.å.] Ca. 1: 160.000. [Medtager bl.a. Gentofte Kommune].
Litt.henv. s. 44–45.
- 985 Rigtig Deliniation og Special Land-Cort offuer Seelands Nordre Destrict og en ostre Deel af Landet. [1700-tallet]. 1 kortbl. Ca. 1:140.000.
Medtager Nordøstsjælland og Hornsherred.
Håndtegnet kort i Det Kongelige Bibliotek.
- 986 Plan des Copenhagener- Friderichsburger und Cronenburger Districts nebst dem Hirtzholms Ambte nach Koeniglichen allernædigsten Befehl Anno MDCCXX Aufgenommen und Ihro Koeniglicher Maiestæten Seinem Allernædigsten Souverain in tiefster Devotion überreicht. [Tegnet af Chr. Willars] 1 kortbl. Ca. 1:70.000.
Håndtegnet kort i Det Kongelige Biblioteks kortsamling.
Gengivet i: N. E. Nørlund. Danmarks Kortlægning. 1942. Bd. 1, kort 89. Også som bilag til: Nordsjællands skove gennem 200 år. 1964. (Nr. 1698).
- 987 Atlas Novus et Selectus, oder Landenkartenatlas . . . [Frederik den Femtes Atlas]. Opus Nondum Ita Editum von . . . Jacobo Tilli . . . 1723. Bd. 1–55, ill.

Bd. 37, nr. 7: Plan Eines Theils des Insel Seeland von Copenhagen bis Hirschholm. [U.å.]. 1 kortbl. Ca. 1:70.000. Nr. 10: [Plan over Jægersborg Slot og slotshave. U.å.]. 1 kortbl. Ca. 1:1.250.
Håndtegnede kort i samling af kort og prospekter i Det Kongelige Biblioteks kortsamling.

- 988 Charte over Sokkelunds, Smørum, og Ølstykke Herreder Forfærdiget Efter Landmaalings Operationerne Foretagne i Aarene 1762, 1763 og 1764 efter det Kong: Videnskabers Societets Ordre af T[homas] Bugge Aar 1763. 1 kortbl. Ca. 1:55.000.
Håndtegnet kort i Det Kongelige Bibliotek.
- 989 Kopier af Videnskabernes Selskabs Opmaalinger over Sjøland. [Ca. 1762–68]. 1:20.000.
Blad 45, 46, 60, 61: Gentofte Kommune m.m.
Håndtegnede Kort i Geodætisk Instituts arkiv.
- 990 Hands Maiestæt Kongen allerunderdanigst tilegnet Carte over en Deel af Sockelunds Herred og Kiöbenhavns Amt, som i Følge Kongelig Videnskabs Societets Ordre er ved Landmaaling optagen og videre udarbejdet af mig Peter Jacob von Wilster. Kjøbenhavn den 23de December Anno 1763. 1 kortbl. 1:20.000.
Håndtegnet kort i Det Kongelige Bibliotek.
- 991 Kiöbenhavns Amt. Efter Kongelig Ordre Opmaalt og ved Trigonometriske Operationer Prøvet under Det Kongel. Videnskabers Societets Direction. Reproduceret og tegnet ved O. C. Wessel 1766. Stukket af H. Quist [1766]. 1:80.000.
Nytryk reproduceret ved Geodætisk Institut 1956.
- 992 Den nord-østlige Fierdedeel af Siælland under det Kongl. Videnskabers Societets Direction ved rigtig Landmaaling optaget og ved trigonometriske samt astronomiske Operationer prøvet. Reduceret og tegnet af Caspar Wessel Aar 1768. Stukket af Defehrt [Carl de Fehr]. 1 kortbl. 1:120.000.
Nytryk reproduceret ved Geodætisk Institut 1956.
Tillige gengivet i: N. E. Nørlund: Danmarks Kortlægning. 1942. Bd. 1, kort 103, samt som kortbilag til: Nordsjællands skove gennem 200 år. 1964. (Nr. 1698).
- 993 Vei-Charte for Reisende mellem Kiöbenhavn og Fredensborg.

- Forfærdiget efter N. Morvilles Plan. Guiter [Claude Alexandre Guittar] sculpsit [ca. 1775]. 1 kortbl. Ca. 1:32.000.
Optrykt i: Geografisk Tidsskrift 1952–53. Bd. 52, fig. 3.
- 994 General-Carte über dem Districh von welchen das Copenhagener Spring-Wasser seinen Zulauf hat, mit dem von Emendroups-See zu den Stadt-Wällen lauffenden haupt-Rennen. Fecit Grønner [ca. 1790]. 1 kortbl. Ca. 1:25.000.
Nordlig grænse: Jægersborg–Charlottenlund.
Håndtegnet kort i Geodætisk Instituts arkiv.
- 995 [Kort over Københavns Omegn]. [Tegnet af] G. Stanley, [P. L.] Krebs og Hafner [ca. 1790]. 8 kortbl. 1:10.000.
Bl. 1 + 2: Gentofte Kommune.
Håndtegnede kort i Geodætisk Instituts arkiv.
- 996 [Professor Jørgen Henrik Rawerts Maalinger over Nordøstsjælland]. [1791]. 14 kortbl. + oversigtskort, beskrivelser, byskitser og profiler [6 bl.] 1:13.333.
[Bl. 3]: Byskitser: Plan over Gentofte.
Bl. 11: [Gentofte Kommune].
Håndtegnede kort i Geodætisk Instituts arkiv.
- 997 Plan de la ville et de la rade de Copen-Hague. Gravé Par Ambroise Tardieu [1801]. 1 kortbl. Ca. 1:55.000.
- 998 De du Platske [Johan Henrik du Plat] Kort over Kjøbenhavns Omegn. [Udarbejdet af Generalqvarteermester-Staben] Aar 1802–1812. 1:13.333.
[Kort nr.] Lb 2: Gentofte Kommune m.m.
Håndtegnet kort i Geodætisk Instituts arkiv.
- 999 Kort over Egnen i Dyrehaven til Emdrup. Tegnet af C. Hansbach [ca. 1805]. Ca. 1:14.500.
Håndtegnet kort i Det Kongelige Biblioteks kortsamling.
- 1000 Militair geographisk Opmaaling over Sielland. Efter Hans Majestæt Kongens allerhøjeste Befaling begyndt i Aaret 1809 og aarlig fortsat af den Kongelige danske Generalqvarteermester Stabs Offiserer. [Maalt 1809–1829, tegnet 1810–35]. 53 kortbl. 1:20.000.
Blad 45–46 (rentegnet 1833–35), 60–61 (rentegnet 1826): Gentofte Kommune m.m.
Håndtegnet kort i Geodætisk Instituts arkiv.

- 1001 Kort over Christiansholms Hovmark samt Bellevue under Gjentofte Sogn, Kiøbenhavns Amt, Sokkelunds Herred, opmaalt for Matricullerings Comissionen [?]. A.^o 1810 af P. Stefens. 1 kortbl. 1:4.000.
Håndtegnet kort i Matrikeldirektoratets arkiv.
- 1002 Situations Kort No. 1, 2, 3 og 4 med hosfølgende Profiil over En Strækning fra FURRE SØE til PEBLINGE SØE igiennem Frederiksdahls Mølle Aae, Lyngbye Søe, Bye og Mose, Ermelund Skov, Jægersborg Søe, Gjentofte Marker og Søe langs Aaeløbet til Emdrup Søe, Røer Mose langs Aaen til Peblinge Søen. Opmaalt, nivelleret og tegnet af E. Recke. 1:2.000.
Tegnet med henblik på gravning af en kanal fra Furesøen til Peblingesøen. Delvis bevaret, håndtegnet kort i Det Kongelige Biblioteks kortsamling.
- 1003 Kort over Positionen; henhørende til Udarbeidelsen af det Thema som Hans Majestæt Kongen har opgivet Hans Durchlautighed General-Major Prinds af Hessen Philipsthal i Aaret 1823. Tegnet af R. Benzon. [Nyudg. af Birkerød Egshistorisk Studieklub]. (Permild & Rosengreen), [1965]. Ca. 1:20.000.
Farvetryk.
Medtager den nordlige del af Gjentofte Kommune.
- 1004 Skelet Kort over samtlige Garnisoners Omegn i Danmark. Efter Hans Majestæt Kongens allerhøieste Befaling udgivet af Generalquarttermesteren i Aaret 1823. [Ch. H. v.] Hartweg lith. (Det Kongelige Steentrykkeri), 1823. Ca. 1:20.000.
Skelet-Kort N^o III: [Bl.a. den sydlige del af Gjentofte Kommune].
Skelet-Kort N^o IIII: [Gjentofte og Lyngby-Taarbæk Kommuner].
Findes også med titel: Skelet Kort over Kjøbenhavns Omegn i V Planer efter allerhøieste Befaling udgivet af Generalquarttermesteren C[arl] Henckel sculpsit. (Det Kongelige Steentrykkeri), 1823.
- 1005 Militairt Veikaart over Kjøbenhavns Omegn. Efter Hans Majestæt Kongens allerhøieste Befaling udgivet af Generalquarttermesteren. Stukket i Steen og trykt af C[arl] Henckel. Lithographeret ved Generalquarttermester-Staben. 1828. Ca. 1:60.000.
Uden terræn.
- 1006 Kort over Gjentofte Pastorat. Udgivet og forfattet af [Nicolai] Severin Stern [1830]. 1 kortbl. 1:20.000.
Med tabeller over areal, matrikelnumre og hartkorn.

- 1007 Kaart over Kjøbenhavns Omegn. Efter Hans Majestæt Kongens allerhøieste Befaling udgivet af Generalqvarteermeister-Staben. 1830. 1:60.000.
Med terræn.
Samme kort: Stukket i Steen af C[arl] Henckel . . . og trykt i hans lithografiske Anstalt.
Samme kort: Stukket i Steen af C[arl] Henckel. Trykt i C. M. Tegners lithografiske Institut.
- 1008 Kort over Jægersborg Dyrehave med Omegn. Copieret af V. J. Branner. 1834. 1:20.000.
Håndtegnet kort i Det Kongelige Biblioteks kortsamling.
- 1009 Kort over Kjøbenhavns Omegn, revideret i Marken af Capt. [J. V.] v. Dodt, udgivet og graveret af Adolph Bull 1843 & 1844. (Em. Bærentzen & Co.), [1844]. 4 kortbl. Ca. 1:20.000.
– Samme kort: (H. C. Klein), [1844].
- 1010 [Kaart over Københavns Omegn i 10 Blade. Udg. af Generalstaben. Maalt 1848. Rettet 1876]. 1:10.000.
Blad 10: [Området St. Mariendal – Rygaard – Baunegaard – Constantia].
- 1011 Kjøbenhavns Omegn mod Nord. (Em. Bærentzen & Co.), [ca. 1850]. 1:60.000.
Med prospekter af Eremitagen, Sorgenfri, Jægersborg Slot og Bernstorff Slot.
- 1012 [Kort over Danmark, udarbejdet af Generalstabens topografiske Afdeling. Ca. 1883–84]. 1:20.000.
Sorttryk og farvetryk.
Felt nr. 65: Lyngby. Maalt 1852. Rettet i Marken til 1877. Tegnet 1884. Medtager den vestlige del af Gentofte Kommune.
Felt nr. 66: Charlottenlund. Maalt 1851. Rettet i Marken 1878. Tegnet 1882.
Felt nr. 83: Kjøbenhavn (vestl. Deel). Maalt 1851–52. Rettet i Marken 1879–82. Tegnet 1883. Medtager den sydvestlige del af Gentofte Kommune.
Nye udg. se nr. 1024.
- 1013 Kjøbenhavns Omegn i VI Blade. Udgivet af Generalstaben. 1853–56. 6 kortbl. 1:20.000.
Nordøstre Blad II. Maalt 1852. Stukket af F. C. Holm. 1855.
– Ny udg. Rettet til 1855.
– Ny udg. Yderligere rettet til 1877. Photolithografisk Kopi. 1878.
Også som bilag til: Geografisk Tidsskrift 1877. Bd. 1, mellem s. 148 og 149.
Østre Blad IV. Maalt 1851 og 1852. Stukket af F. C. Holm. 1854.

- Ny udg. Rettet til 1865.
- Ny udg. Yderligere rettet til 1876 . . . Photolithografisk Kopi. 1877.
- Ny udg. Rettet i Marken 1876-79. Fotolitografisk Kopi. 1880.

- 1014 Kjøbenhavns Omegn optaget i Marken og tegnet i Autographi af L. Both. (C. W. Stincks Forlag), 1858. 1 kortbl. 1:60.000.
- 1015 Kort til Benyttelse ved Udflugter i Kjøbenhavns nordlige Omegn. Tegnet af V. Mølck. (Carl Allers Etablissement), [1874]. 1 kortbl. 1:33.000.
Ny udg. 1875.
- 1016 Kort over Gjentofte Sogn, Sokkelunds Herred, Kjøbenhavns Amt. Udført efter Matrikulens minorerede Kort. (C. M. Tegner), [ca. 1876]. 4 kortbl. 1:8.000.
- 1017 Oversigtskort over Kjøbenhavn og Kysten til Vedbæk. (N. C. Rom), 1888. 1 kortbl. + gadefortegnelse. Ca. 1:43.000.
Heri: Oversigtskort over Strandvejen fra Vibenshus til Vedbæk med Charlottenlund og Jægersborg Dyrehave. [Kortet trykt i Johan Jacobsens litografiske Etablissement].
- 1018 Kort over Ordrup og Gjentofte. (Emil Olsen). (Emil Olsens Forlag), [ca. 1890]. 1 kortbl. + register. Ca. 1:11.500.
Omslagstitel: Kort over Gjentofte og Ordrup.
- 1019 Kort over den østlige Deel af Sokkelunds Herred, Kjøbenhavns Amt, bestaaende af: Ordrup Sogn, Gjentofte Sogn, [af] Brøndshøj Sogn: Emdrup By, Utterslev By, Frederiksberg Sogn, [af] Hvidovre Sogn: Valdbj By, Kongens Enghave. Konf. [af C.A.S.H. von?] Rosen [ca. 1891?]. 1 kortbl. 1:8.000.
Håndtegnet kort i Matrikeldirektoratets arkiv.
- 1020 Oversigtskort over Gjentofte-Ordrup Sogne. Samlet rekognosceret, udført Aar 1897 [af] V.F.A. Berggreen. 1897. 4 kortbl. 1:8.000.
Farvetryk.
- 1021 [Tidligere fortrolige kort over Københavns omegn. Udarbejdet af Generalstaben. Ca. 1901]. 1:20.000.
Farvetryk.
Med indtegnning af Københavns Landbefæstning.

Blad p.8: Lyngby. Maalt 1899. Rettet 1900. Tegnet 1901. Medtager den vestlige del af Gentofte Kommune.

Blad q.8: Charlottenlund. Maalt 1899. Rettet 1900. Tegnet 1901.

- 1022 Generalstabens Kort over Danmark. Specialkort i Maalestok 1:25.000.
[Kortblad] København-Bernstorff. Maalt 1899. Rettet 1901. 1906.
- 1023 [Geodætisk Instituts Kort]. Atlasblade. 1:40.000.
Farvetryk.
A 3030. København. Målt 1899. Rettet 1935. Enkelte rettelselser 1945, 1948, 1959, 1966.
Trykt 1902 (foreløbig atlasbladudgave, kobberstik), 1907 (heliogravure), 1907 (folkeudgave), 1910, 1919 (også i folkeudgave), 1930, 1937 (2 farvenuancer, også i folkeudgave), 1943 (2 farvenuancer, også i folkeudgave), 1944 (folkeudgave), 1946 (også i folkeudgave), 1947 (også i folkeudgave), 1953, 1960, 1961, 1967.
- 1024 [Geodætisk Instituts kort]. Målebordsblade. 1:20.000.
Farvetryk.
M 3030 (indtil 1912 p.8 og q.8). Gentofte.
[Målt 1899. Rettet 1900, 1901, 1914, 1930. Enkelte rettelselser 1929, 1932, 1939, 1942, 1947, 1966]. Trykt 1901, 1903, 1915, 1930, 1933, 1941, 1942, 1945, 1950, 1952, 1967.
- 1025 [Kort over den nordøstlige del af Gentofte og den sydøstlige del af Lyngby-Taarbæk kommuner]. Maalt 1899. Rettet 1900. Tegnet 1916. 1:20.000.
- 1026 [Sædskifte kort. Tidligere fortrolige kort over Københavns omegn. Udarbejdet af Generalstabens. Ca. 1900]. 1:10.000.
Farvetryk.
Med indtegnning af Københavns Landbefæstning.
Blad p.8sv: [Vangede]. Blad p.8sø: [Gjentofte].
- 1027 Kraks Vejviser 1901 – . Årg. 33 – .
Heri: 1901. Årg. 33 – 1932. Årg. 70: Kort over dele af Gentofte Kommune. 1933 – . Årg. 71 – .: Kort over hele Gentofte Kommune. Forskellig målestok.
- 1028 Vejkort over Gjentofte Kommune. Bilag til Vejviser for Gjentofte Kommune. Tegnet af V.A. Westergaard. Udg. af H.A. Jantzen og L. Larsen. (Chr. J. Cato), 1903 – .
1:12.000. Fra 1910 til 1917: 1:14.500. Derefter 1:16.600. 1975: 1:15.000.
1934 – reproduceret ved Geodætisk Institut.
Udkommer årligt.

- 1029 Kort henhørende til Overenskomst mellem Københavns Kommune, Gentofte Kommune og Proprietær C. L. Ibsen. [Ca. 1905]. Ca. 1:10.000.
- 1030 Nyeste Kort over København med indlemmede Distrikter og Frederiksberg samt Plan over Hellerup og Gentofte med offentlige Bygninger, Monumenter etc. samt alfabetisk ordnet Gadefortegnelse. (Philipsen & Co.). (Axel Andersens Forlag), [1905]. 1 kortbl. + register [18 s.] 1:13.500.
- 1031 Sydlige Del af Gentofte Kommune. Udarb. af Kommunens Ingeniørkontor. (Axel E. Aamodt), 1907. 1 kortbl. 1:10.000.
Medtager området mellem Københavns Kommune, Gentofte Sø og Øresund.
- 1032 Kort over Terrainet Nord for Kjøbenhavn med Angivelse af Cyklestier. Tegnet af [Johs.] Danbo. [Udg. af Dansk Cyklist Forbund]. (Chr. Cato), 1910. 1:30.000.
- 1033 Taxamotorkompagniets Automobilkort over Vejene i Gentofte Kommune. Med fuldstændig Vejfortegnelse og tydelig Angivelse af de for Automobileer aabne og forbudte Veje. Tegnet af F. Schmitto. (Chr. J. Cato). (I kommission hos C.E. Gads Forlag), [1910]. 1 kortbl. 1:14.500.
- 1034 Priors Spejder-Kort over det nordøstlige Sjælland – sydlige Blad. (Det Hoffenbergske Etabl.), [1911]. 8 detailkort + oversigtskort. Forskellig målestok.
Kort over Ermelunden og Ordrup Krat 1:20.000.
Kort over Bernstorff og Charlottenlund Skov 1:20.000.
- 1035 Nyeste Kort over København med Hellerup og Gentofte. (Philipsen & Co.). (Axel Andersens Forlag), [1913]. 1 kortbl. + register 20 s. 1:13.500.
– . 4. rev. udg. [1917]. 1:12.500.
2. og 3. udg. ses ikke i Dansk Bogfortegnelse eller i Det Kongelige Biblioteks kortsamling.
- 1036 Automobileveje i Kjøbenhavns Omegn. Udgivet af Forenede Danske Motorejere. (Chr. Cato), 1915. 1 kortbl. 1:40.000.
- 1037 Gentofte Kommune. [Udg. af] Gentofte Kommunes Ingeniørkontor. (Axel E. Aamodt), 1915. 1 kortbl. Ca. 1:14.000.
Nye udg. 1921 og 1924.

- 1038 Rom's Kort over Dyrehaven og Omegn. (N.C. Rom), [1915].
Ca. 1:50.000.
- 1039 Vejkort over Gjentofte Kommune. (Ferd. Fjeldsøe), [ca. 1915].
1 kortbl. 1.20.000.
På bagsiden: Kort over Bernstorff Villabys Ejendom, Matr. Nr. 1 dt m.m.,
Bernstorff, Gjentofte Sogn.
- 1040 Kort over Hellerup, Skovshoved, Ordrup, Gentoft og Em-
drup med Register over Gader og Veje. (Axel Andersens For-
lag), 1918. 1:11.500.
- 1041 Kort over Kjøbenhavn og Omegn. Udg. af Den danske Turist-
forening. (Andreasen og Lachmann). (H. Hagerups Forlag),
[1919]. 1 kortbl. Ca. 1:12.500.
Specialkort over Hellerup, Gentoft og Charlottenlund. Ca. 1:15.000.
- 1042 Vej- og Vandløbskort over Kjøbenhavns Amt. Tegnet og re-
produceret ved Generalstabens topografiske Afdeling. 1920.
1:50.000.
- 1043 Gjentofte Kommune. Udg. af Gjentofte Kommunes tekniske
Forvaltning. (Axel E. Aaamodt), 1921. 1 kortbl. Ca. 1:15.000.
- 1044 Farvetrykt Terrainkort over Eggen Nord for København. Ud-
arbejdet paa Grundlag af Generalstabens og Postvæsenets Kort
af C. Andersen og O.A. Smidt. (Philipsen & Co.) (V. Richters
Forlag), [1924]. 1:30.000.
- 1045 Kraks kort over København og omegn. 1925 - . Årlig. Ca.
1:20.000.
Fra 1925: Sydlige del af Hellerup medtaget. 1:30.000. Fra 1926: Gentoft,
Hellerup og Charlottenlund medtaget. Fra 1932: Ordrup, Skovshoved,
Klampenborg og Jægersborg medtaget.
Fra 1960 også med engelsk tekst.
- 1046 Oversigtskort. Københavns Amtsrådkreds. Udarbejdet og teg-
net af S. v. Brockdorff paa Grundlag af Amtsvevinspektorer-
nes, Statsbanernes og Generalstabens Kort. (Winther og Win-
ther), [ca. 1927]. 1:50.000.
- 1047 N. C. Roms Kort over København, Hellerup, Gentoft, Sø-

borg, Vangede og Buddinge. (N. C. Rom), [1928]. 1 kortbl. + gadefortegnelse m.m. [47 s.]. Ca. 1:17.000.

Omslagstitel: Roms Kort over København.

- 1048 Kort over København og Specialkort over Sporvejslinierne. (Chr. Cato), (Jespersen og Pios Forlag), [1929]. 1 kortbl. + gadefortegnelse m.m. 27 s. 1:15.000. (Pios Turistkort, 14). Medtager den sydlige del af Gentofte Kommune.
- 1049 Gentofte Kommune. Reproduceret ved Geodætisk Institut. 1930. 25 kortbl. 1:4.000.
Med specialkort i 1:2.000 over Skovshoved.
2. udg. 1937. 3. udg. 1944. 4. udg. 1956. 5. udg. 1967.
- 1050 [Geodætisk Instituts kort]. Turistkort. København og nordlige omegn. 1933–52. Med specialkort og gadefortegnelse. 1:15.000. Udkommer årligt.
- 1051 Kort over København, Strandvejen og Dyrehaven med Sporvejslinier og Automobilruter. (Recato), [1935]. 1 kortbl. + gadefortegnelse m.m. 25 s. 1:14.500. (Pios Turistkort, 14).
- 1052 Kort over København og tilstødende Kommuner. Frederiksberg, Gentofte og delvis Lyngby-Taarbæk, Gladsaxe, Rødovre, Hvidovre, Taarnby og Dragør Kommuner. (P. Christiansen A/S). (J. H. Schultz's Forlag), 1936. 1 kortbl. + gadefortegnelse 56 s. Ca. 1:15.000.
Omslagstitel: Kort over København og Omegn med Gadefortegnelse.
Særtryk af: Kongeriget Danmarks Handels-Kalender. 1936.
- 1053 Politikens Kort over København og Omegnskommuner. [Udg. af Politiken]. [1937]. 1 kortbl. med gadefortegnelse. 1:17.500.
– Samme kort. (Vilh. Søborgs Eftf.). (Politikens Forlag), [1946].
Omslagstitel: Kort over København med Omegnskommuner og gadeplan.
– Samme kort. [1948].
- 1054 København og Omegnskommuner. (Det københavnske Postomraade). (Vilh. Søborgs Eftf.), [ca. 1948]. 2 kortbl. 1:16.500.
- 1055 Københavns Amtsraadskreds. [Vej- og Vandløbskort. Københavns Amts Vejvæsen]. Reproduceret ved Geodætisk Institut, 1948. 1:40.000.
Ny udg. 1956.

- 1056 Vekort over Gentofte Kommune. Reproduceret ved Geodætisk Institut, 1948. 1 kortbl. 1:20.000.
- 1057 [Geodætisk Instituts kort]. Turistkort. København og omegn. 1953–68. Med gadefortegnelse. 1:17.500.
Udkommet årligt.
- 1058 Politikens Plankort i fem dele over Storkøbenhavn. Red.: Bo Bramsen og Torben J. Meyer. [Udg. af] Politikens Forlag. (Tutein & Koch), 1955. 5 kortbl. 1:14.900.
- 1059 Københavns amts nordre birk. Reproduceret ved Geodætisk Institut. 1956. 1:25.000.
Også i udg. med rød/brun indstregning af veje.
- 1060 Omnibusruter. 1. okt. 1956. Københavns Amtsrådsreds. [Reproduceret ved] Geodætisk Institut, 1956.
Atlasblad i 1:40.000 med indtegnning af busruter.
- 1061 Storkøbenhavn i 96 dobbeltkort + city (53a). 13. udg. (Politikens Forlag), 1973. 310 s. 1:14.500.
Omslagstitel: Politikens bogkort. København og Omegn.
Udkommet i ny udg. ca. hvert andet år. 1949–64 med titel: Kort over København og omegn.

Enkelte lokaliteter

- 1062 Oeconomico geometriske Carter som bestemmer Grændserne og Matriculen for en hver Gaard under Bernstorff Gaards Gods i Gjentofte Sogn paa Kiøbenhavns Amt efter den skete Indretning til Fælledsskabets Ophævelse i Ordrup, Gjentofte og Wangede Bye-Marker Aar 1764. 1765. 1766. [Tegnet af] F. W. Hastfer [1764–66]. 57 kortbl. Forskellig målestok.
Indeholder kort over landsbyerne Ordrup, Gjentofte og Wangede før og efter fællesskabets ophævelse samt over de enkelte gårde efter fællesskabets ophævelse.
Håndtegnet kortbog i Matrikeldirektoratets arkiv.
- 1063 Kort over De til Gaarden Bernstorff henhørende Trende Bønder Byers Marker Ordrup, Gjentofte og Wangede Efter den nye Indretning til Fælledsskabets Ophævelse. Den Oeconomiske Inddeeling forfattet ved Torkel Baden, Mathematice indeelt

af F. W. Hastfer 1765 og 1766. I. Haas sculpsit. 1770. Ca. 1:20.000.

Ny udg. 1774.

- 1064 Carte over Gammel Berenstorff, formindsket og teignet af mig [Peter Jacob] von Wilster 1771. 1 kortbl. Ca. 1:1.600.
Håndtegnet kort i Geodætisk Instituts arkiv.
- 1065 Kort over [B]ernstorfs Hovmarker udi Gientofte Sogn, Sokkelunds Herred, Kiøbenhavns Amt, opmaalt for det kongl.: Rentekammer [1810?] af P. Steffens. 1 kortbl. 1:4.000.
Håndtegnet kort i Matrikeldirektoratets arkiv.
- 1066 Original Carte over det Kongelige Palais Charlottenlund beliggende under Gientofte Sogn, Sokkelunds Herred, Kiøbenhavns Amt, opmaalt til Brug ved Matriculleringen i Aaret 1810 af Julius K. Rose. 1 kortbl. 1:4.000.
Håndtegnet kort i Matrikeldirektoratets arkiv.
- 1067 Special Carte over den under Gaarden Bernstorff henhørende Bonde Byes Gientoftes Marker som viser Markernes Inddeeling for Fælleddskabets Ophævelse. [Tegnet af] F. W. Hastfer [1764 – 66]. Tegnet 1950 efter Originalen af L. Gotfredsen. 1 kortbl. 1:9.600.
Originalen findes i: Oeconomico geometriske Carter . . . [Tegnet af] F. W. Hastfer. (Nr. 1062).
Kortet findes også gengivet i L. Gotfredsen: Gentofte. 1951. Bd. 1. (Nr. 1161).
- 1068 Original Carte over Gientoftes Byes Jorder beliggende i Gientofte Sogn, Sokkelunds Herred paa Kjøbenhavns Amt, opmaalt tildeels en Detail til Brug ved Matriculleringen i Aaret 1810 af Julius [K. Rose?]. 1 kortbl. 1:4.000.
Håndtegnet kort i Matrikeldirektoratets arkiv.
- 1069 Gjentoftes Sogn, Sokkelunds Herred, Kjøbenhavns Amt. [Ca. 1875?]. 1 kortbl. 1:8.000.
Håndtegnet kort i Matrikeldirektoratets arkiv.
- 1070 Kort over en Del af Gjentoftes Sogn. [Tegnet af] A. C. Karsten. (Axel E. Aamodt), 1900. 1 kortbl. Ca. 1:8.000.
Medtager området mellem Københavns Kommune, Gentoftes Sø og Øresund.

- 1071 Kort over Gientofte Søes Grændser, med de paa samme tilstødende Lodseieres Jordlodder. Opmaalt 1800 af [Iver] Unsgaard. Tegnet af Brun. 1 kortbl. 1:4.000.
Håndtegnet kort i Matrikeldirektoratets arkiv.
- 1072 Kort over Store Tuborgs Jorder udi Gientofte Sogn, Sokkelunds H[erred], Kiøbenhavns Amt. Copiert 1807 af C. F. Lassen. 1 kortbl. 1:4.000.
Håndtegnet kort i Matrikeldirektoratets arkiv.
- 1073 Original Carte over en Part af Hellerups Jorder beliggende under Gientofte Sogn, Sokkelunds Herred paa Kiøbenhavns Amt, opmaalt i Aaret 1810 af [Julius K.] Rose. 1 kortbl. 1:4.000.
Håndtegnet kort i Matrikeldirektoratets arkiv.
- 1074 Kiøbenhavn med Frederiksberg, Valby, Sundbyerne, Utterslev og Hellerup. (Emil Olsen). (Emil Olsens Forlag), 1899. 1 kortbl. Ca. 1:11.000.
Medtager sydlige del af Hellerup.
- 1075 Kjøbenhavn og Frederiksberg. Udarb. af C. Meldal. (Axel E. Aamodt). (C.E.C. Gads Forlag), [1914]. 1 kortbl. + register m.m. 20 + [2 s.]. 1:14.000.
Medtager sydlige del af Hellerup.
- 1076 [Kort over terrænet ved Hvidøre]. [Tegnet af] Aubertsen 1785. 1 kortbl. 1:4.400.
Håndtegnet kort i Geodætisk Instituts arkiv.
- 1077 Kort over Iægersborg med tilhørende (Hovmarker [overstreget]) Jorder udi Gientofte Sogn, Sokkelunds H[erred], Kiøbenhavns Amt, opmaalt for det kongl: Rentekammer. A^o 1810 af P. Steffens. 1 kortbl. 1:4.000.
Håndtegnet kort i Matrikeldirektoratets arkiv.
- 1078 Kort over de Kongelige Bygninger og Haver ved Jægersborg i Gientofte Sogn, Sokkelunds Herred, Kiøbenhavns Amt. Optaget 1839 af I. Frost. Afcopieret af C. Heger. 1 kortbl. Ca. 1:2.300.
Håndtegnet kort i Det Kongelige Biblioteks kortsamling.

- 1079 Kort over Egnen mellem Jægersborg, Charlottenlund og Dyrehaugen. Optaget af S. Smith [u.å.]. 1 kortbl. Ca. 1:6.300.
Håndtegnet kort på Øregård Museum.
- 1080 Delineatio des Ortropper Grats . . . 1763 . . . 1 kortbl. Ca. 1:4.000.
Medtager området omkring Ordrup Krat.
Håndtegnet kort i Det Kongelige Biblioteks kortsamling.
- 1081 Special Carte over den under Gaarden Bernstorff henhørende Bonde Byes Ordrups Marker som viser Markernes Inddeeling for Fælleds Skabets Ophævelse. [Tegnet af] F. W. Hastfer [1764 – 66]. Tegnet 1950 efter Originalen af L. Gotfredsen. 1 kortbl. 1:9.600.
Originalen findes i: Oeconomico geometriske Carter . . . [Tegnet af] F. W. Hastfer. (Nr. 1062).
Kortet findes også gengivet i L. Gotfredsen; Gjentofte. 1951. Bd. 1. (Nr. 1161).
- 1082 Kort over Orterup [Ordrup] Bye og Fiskerleiet Skovshoved, med tilhørende Jorder. Gjentofte Sogn, Sokkelunds Herred, Københavns Amt, opmaalt for det kongl: Rentekammer. A^o 1810 af P. Steffens. 1 kortbl. 1:4.000.
Håndtegnet kort i Matrikeldirektoratets arkiv.
- 1083 Copie-Kort over den nordre Deel af Ordrup Byes Jorder i Gjentofte Sogn, Sokkelunds Herred, Københavns Amt. Copieret 1843 [af] I. B. Fries. 1 kortbl. 1:4.000.
Arealer omkring Skovgården med angivelse af ejerforhold.
Håndtegnet kort i Landsarkivet for Sjælland m.m.
- 1084 Parceller af Matr. No. 5k, 13a og 13ax af Ordrup By og Sogn, Sokkelunds Herred, Københavns Amt. Udfærdiget Juli 1913. 1 kortbl. 1:400.
Parceller omkring Søbakkevej.
Håndtegnet kort i Landsarkivet for Sjælland m.m.
- 1085 Kort over Skovshoved By beliggende i Gjentofte Sogn, Sokkelunds Herred, Københavns Amt. Opmaalt i Foraaret 1846 af Lieutenant og Landinspektør [Albert Christian Johansen] Myhr[e]. 1 kortbl. 1:800.
Håndtegnet kort i Matrikeldirektoratets arkiv.
Matrikelkort for Skovshoved 1810 findes på matrikelkort for Ordrup 1810. (Nr. 1082).

- 1086 Special Carte over den under Gaarden Bernstorff henhørende Bonde Byes Wangedes Marker som viser Markernes Inddeeling for Fælleds Skabets Ophævelse. [Tegnet af] F. W. Hastfer [1764 – 66]. Tegnet 1950 efter Originalen af L. Gotfredsen. 1 kortbl. 1:9.600.
Originalen findes i: Oeconomico geometriske Carter ... [Tegnet af] F. W. Hastfer. (Nr. 1062).
Kortet findes også gengivet i L. Gotfredsen: Gentoft. 1951. Bd. 1. (Nr. 1161).
- 1087 Original Carte over Vangede Byes Jorder beliggende under Gientofte Sogn, Kiøbenhavns Amt, Sokkelunds Herred, opmaalt som Grændse Carte, til Brug ved Matricullerings Arbeidet i Mai 1810, af Julius K. Rose. 1 kortbl. 1:4.000.
Håndtegnet kort i Matrikeldirektoratets arkiv.
Se også
Grundværdikort nr. 350–51.
Skovkort nr. 1699–1725.
Jernbanekort nr. 2022, 2033, 2040, 2056, 2060, 2063, 2073–75.
Søkort nr. 2114–23, 2129, 2134, 2139, 2141, 2145–47.
Udstykningskort nr. 2843–44, 2859, 2862–80, 2885–87, 2890, 2913–15, 2919–20, 2923–25, 2927–29.
Arkæologiske kort nr. 3079.

GEODÆSI OG KARTOGRAFI

- 1088 Nivellementsfixpunkter i Gjentofte Kommune. [1913]. 37 s. + 1 kort.
– [Ny udg.]. Hellerup, 1940. 30 s. + 1 kort.
– [Ny udg.] m. titel: Nivellementsfixpunkter i Gjentofte Kommune. Hellerup, 1959. 32 s. + 1 kort.
- 1089 RIGSARKIVET Matriklerne 1664 og 1688. Ved J. O. Bro-Jørgensen. 1968. 7 + 169 s. (Specialregistraturer).
S. 13: Gjentofte Sogn.
- 1090 LANDSARKIVET FOR SJÆLLAND M.M. Oversigt over landsarkivets samling af kort og tegninger indtil ca. 1900. 1973. 12 + 207 s. (Foreløbige arkivregistraturer).

S. 8: Kort over parceller af matr. nr. 5k, 13a, 13ax af Ordrup by, Ordrup sogn. S. 54: Ermelund og Charlottenlund skove. Ermelundsskoven. Ordrup bys jorder i Gjentofte sogn. S. 55: Ordrup sogn: Arboretet i Charlottenlund. Charlottenlund skov. S. 62: Plan Charlottenlund skov, Ordrup sogn. S. 164: Gjentofte pastorat.

LOKALHISTORISKE SELSKABER

- 1091 STEENBERG, ANDR. SCHACK Historisk-topografisk Selskab for Gjentofte Kommune.
Meddelelser fra Historisk-topografisk Selskab for Gjentofte Kommune 1924–28. Bd. 1, [s. IV–V].
- 1092 GOTFREDSEN, L. Selskabets [Historisk-topografisk Selskab for Gjentofte Kommune] stiftelse og udvikling gennem årene.
Gjentofte-Bogen 1972–73. S. 21–28.

KOMMUNEN I ALMINDELIGHED

- 1093 [JONGE, NICOLAI] Baron Ludvig Holbergs Geographie eller Jordbeskrivelse, forfattet efter det af ham selv udgivne lidet latinske geographiske Kompendium. Udg. af Nicolai Jonge. 1759 – 91. Bd. 1–7.
Bd. 5 også med titel: Kongeriget Danmarks chorographiske Beskrivelse. 1777.
Bd. 5, s. 63–65: Gjentofte-Sogn.
- 1094 PONTOPPIDAN, ERIK Den Danske Atlas, eller Kongeriget Danmark. Med dets naturlige Egenskaber, Elementer, Indbyggere, Væxter, Dyr [...]. Forestillet ved en udførlig Landsbeskrivelse [...] 1763 – 81. Bd. 1–7, ill.
Bd. 1, s. 61: Sognekirken og landsbyen i Gjentofte. S. 226–227: Jægersborg Slot og Charlottenlund Slot. S. 230–231: Bernstorff Slot. Med prospekt. S. 233–234: Hvidøre Slot.
Bd. 6, s. 10–11: Gjentofte sogn og by.
- 1095 HOLK, HANS Provincial-Lexikon over Dannemark og Hertugdømmerne Schlesvig og Holsteen, indeholdende geographisk og chorographisk Beskrivelse over Stifter, Amter, [...] i Form af en Ordbog. 1778. 573 s.
S. 41: Bernstorff. S. 76: Charlottenlund og Christiansholm. S. 153–154: Gjentofte Sogn. S. 237: Hvidøre. S. 239: Jægersborg. S. 379: Ordrup. S. 474: Sælyst.

- 1096 [CHEVALIER, J. L.] Lettre d'un voyageur allant au Nord, dans son chemin, en partie pedestrement, de Copenhague à Elseneur. 1792. 16 s.
S. 6–8 og 11–12: Charlottenlund, Emiliekilde og Bernstorff.
- 1097 RAMDOHR, FRIEDERICH WILHELM BASILIUS VON Studien zur Kenntniss der schönen Natur, der schönen Künste, der Sitten und der Staatsverfassung auf einer Reise nach Dännemark. Hannover, 1792. Bd. 1. (8 + 395 s.).
S. 210–214: Bernstorff Slot, Jægersborg Slot og Gentoft. S. 249–250: Sølyst.
- 1098 [FELDBORG, A. ANDERSEN] A tour in Zealand, in the year 1802, with an historical sketch of the Battle of Copenhagen. By a native of Denmark. London, 1805. 114 + 78 s. og 1 kort.
S. 74–81: Gentoft Sogn.
- 1099 FELDBORG, A. A[NDERSEN] Spazier-Reise nach Kopenhagen und den umliegenden Gegenden auf Seeland. 1808. 102 s.
S. 75–82: Gentoft Sogn.
- 1100 Geographie over Kongeriget Dannemark. Forfattet af S[vend] B[ruun] Juul og [Truels Lyng] Cron. 1816. 923 s.
S. 15: Gjentofte.
- 1101 GLIEMANN, THEODOR Geografisk-statistisk Beskrivelse over Kjøbenhavns Amt. 1821. 23 + 648 s. + 7 tvl.
S. 259–274: Gjentofte Sogn.
- 1102 FELDBORG, A. ANDERSEN Denmark delineated; or sketches of the present state of that country. Edinburgh, 1821 – 24. Bd. 1–3, ill.
Bd. 2, s. 107–112: Gjentofte.
- 1103 JENSEN, CHR. B. Provincial-Lexicon over Danmark. 1830 – 31. Bd. 1 + anhang.
Bd. 1: S. 32: Bernstorff. S. 64: Charlottenlund Slot. S. 125: Gjentofte Sogn. S. 204: Hvidøre.

- 1104 PETERSEN, S. H. Dansk Atlas. [Med historisk beskrivelse af P. W. Becker]. [1831 – 35]. 65 + 48 s. + 62 tvl.
– Genudg. med en efterskrift af John Erichsen. 1974. 65+48+28 s.+62 tvl. + 4 kort.
Kjøbenhavn og dets Omegn. S. 43 + tvl. [4] + [26] (i genudg. tvl. C + 16): Charlottenlund Slot. S. 44: Jægersborg Slot og Hvidøre. S. 64–65 + tvl. [28] (i genudg. tvl. 18): Bernstorff.
- 1105 STERM, [NICOLAI] SEVERIN Statistisk-topographisk Beskrivelse over Københavns Amt, tildeels efter meddelte Efterretninger fra vedkommende Embedsmænd og Ejere. 1834–38. Bd. 1–3.
Bd. 1, s. 250–299: Gjentofte Sogn.
Bd. 3, tabel I–V: Sokkelunds Herred, herunder Gjentofte Sogn.
- 1106 Sjællands yndigste Egne tegnede efter Naturen samt stukne og udgivne af Jens Holm og H.G.F. Holm med dansk, tysk, engelsk og fransk Tekst. 1838. 23 bl. ill.
Optrykt i: Før og Nu 1919. Årg. 5, s. 82–96, ill.
Faksimileudg. m. titel: H. G. F. Holm: Sjællands yndigste Egne. 23 tegninger udført i kobberstik af Jens Holm. 1968. [102 s.] ill.
Jægersborg, Charlottenlund, Udsigt ved Bellevue, Udkiørselen fra Charlottenlund til Dyrrehaugen, Christiansholm og Ermelundshuset.
- 1107 HAGE, JOH. PHIL. Københavns Amt. 1839. 306 s. (Bidrag til Kundskab om de danske Provindsers nærværende Tilstand i oeconomisk Henseende, 11).
S. 37, 65–66, 70–71, 98, 204, 238–239, 246, 267, 271 og 275: Gjentofte Sogn.
- 1108 BOJESEN, MARIA Rejse igjennem Danmark. 1856. 1003 s. + 8 kort.
S. 109–113 omhandler Gjentofte Sogn.
- 1109 TRAP, J. P. Statistisk-topographisk Beskrivelse af Kongeriget Danmark. Speciel Deel. 1858 – 60. Bd. 1–2, ill. + supplementsbd.
Bd. 1, s. 156–158 + 1 kort: Gjentofte Sogn.
Supplementsbd., s. 72 og 148: [Gjentofte Sogn].
Litt.henv.
- 1110 HERTZ, THEODOR Efterretninger om geistlige Embeder i Kongeriget Danmark, [...] Sjælland Stift, (2den Afdeling). 1861. 124 s.
S. 15–16: Gjentofte, Københavns Amt, Sokkelund Herred.

- 1111 BAGGESEN, AUGUST Den danske Stat eller Kongeriget Danmark med tilhørende Bilande, samt Hertugdømmerne Slesvig, Holsteen og Lauenborg, fremstillet geographisk og statistisk, tillige fra et militairt Standpunkt. Ny omarb. Udg. 1862. Bd. 1–2.
Bd. 2, s. 32: Gjentofte.
- 1112 BOTH, L. Sjællands Stift, populairt topographisk beskrevet. 1865. 477 s.
Udgør bd. 1 af hans ufuldendte: Kongeriget Danmark, populairt historisk-topographisk beskrevet.
S. 35–37: Gjentofte Sogn.
- 1113 SECHER, C. E. Danske Kirker, Slotte, Herregaarde og Mindesmærker. Tegenede af Ferd. Richardt. 1867. [Forsk. pag.], ill.
Sp. 1–18: Gjentofte Kirke og Sogn. Bernstorff Slot.
- 1114 BOTH, L. Danmark. En historisk-topographisk Beskrivelse. 1871 – 72. Bd. 1–2.
Bd. 1, s. 39–40: Gjentofte [Sogn].
- 1115 TRAP, J. P. Statistisk-topographisk Beskrivelse af Kongeriget Danmark. 2. Udg. 1872 – 79. Bd. 1–6, ill.
Bd. 3, s. 165–169: Gjentofte Sogn.
Bd. 6, supplement, s. 8–9: Rettelser og tilføjelser.
Lit.henv.
- 1116 Kjøbenhavns Diplomatarium. Samling af Dokumenter, Breve og andre Kilder til Oplysning om Kjøbenhavns ældre Forhold før 1728. Udg. af Oluf Nielsen. 1872 – 87. Bd. 1–8 + 2 registerbd.
Passim: Gjentofte Sogn.
- 1117 SECHER, C. E. Danmark i ældre og nyere Tid. 1874 – 76. Bd. 1–3.
Bd. 1, s. 643–644: Vangede Kilde. S. 698–703: Bøndernes stilling på Bernstorff Gods i 2. halvdel af det 18. Årh.
- 1118 BOTH, L. Fædrelandske og historiske Skildringer. 1875. 356 s.
S. 45–61 omhandler bl.a. Gjentofte Sogn.

- 1119 FRIIS, F. R. Optegnelser om Gjentofte Sogn. 1877. 80 s.
Beliggenhed og Omfang. Kirkerne m.v. Ibstrup, senere kaldet Jægersborg. Bernstorff. Charlottenlund. Christiansholm. Sølyst og Emilias Kilde. Hvidøre. Gamle Vartov.
Litt.henv.
- 1120 BOTH, L. Topografiske Smaating fra Københavns Omegn.
Geografisk Tidsskrift 1881. Bd. 5, s. 2–11.
Bl.a. om Vangede Kilde og Strandvejen.
Litt.henv.
- 1121 BOTH, L. Kongeriget Danmark, en historisk topografisk Beskrivelse. 2. omarb. og forøgede Udg. 1882 – 85. Bd. 1–2.
Bd. 1, s. 34–35: Gjentofte [Sogn].
- 1122 ERSLEV, ED. Fra Bernstorfs Omegn før og nu, en Gave for Landliggere. 1885. 46 s. ill. + 1 kort.
Litt.henv. s. 43–46.
- 1123 PETERSEN, RICHARD Minder fra Øresundskysten. Historiske Skildringer. 1891. 275 s.
S. 38–43: John Norcross. [Attentatet ved Gyldenlund]. S. 61–75: Hartvig Bernstorff. S. 94–108: Omkring Emilias Kilde. S. 167–178: Sølyst og Hellebæk. S. 193–204: Spredte Vandringer langs Sundet.
Litt.henv.
- 1124 TRAP, J. P. Kongeriget Danmark. 3. omarb. Udg. Ved Harald Weitemeyer. 1898 – 1906. Bd. 1–6, ill.
Bd. 2, s. 259–270: Gjentofte Sogn. S. 272: Klampenborg.
Bd. 5, s. 888–889: Supplement. Gjentofte Sogn.
Litt.henv.
- 1125 CLAUSEN, C. C. og NIELSEN, J. J. Danmarks Land. I Tekst og Billeder. [1903 – 04]. 432 + 360 sp. ill.
Afsnittet om øerne, sp. 218–219: Om bønderne på Bernstorff gods. Sp. 224: Sokkelund Herred.
- 1126 JØRGENSEN, JOHANNES Fra Gjentofte Kommune. Udg. af Gjentofte Grundejer- og Borgerforening, Hellerup Grundejer- og Kommunalforening og Ordrup Kommunalforening. [1911]. [52 s.] ill.
Heri en prolog af Holger Drachmann skrevet til fordel for Skovshoved Asyl sidst i halvfyrdserne. Opskrevet efter mundtlig tradition på egnen.

- 1127 **BOBÉ, LOUIS** Lystrejser og Lystgaard i Københavns Omegn i det attende Aarhundrede.
 Historiske Meddelelser om København 1913–15. Bd. 4, s. 475–531 og 577–634, ill.
 S. 495, 513–523 og 604–611: Gentofte Kommune.
 Udg. særskilt 1914. 116 s. ill.
 S. 475–499 er identisk med afsnit i: Louis Bobé: Fra Renaissance til Empire. 1916. S. 9–30.
- 1128 **NYSTRØM, EILER** Gentofte Sogn i Fortid og Nutid. 1916. 324 s. ill. + 1 kort.
 Litt.henv. og anmærkninger s. 300–323.
- 1129 **HAUCH-FAUSBØLL, TH.** Af Slægten Browns Historie. 1918. 299 + 15 s. ill.
 S. 31–38: Generalkrigskommissær John Browns Jordkøb i Gjentofte, Ordrup og Hellerup i slutningen af det 18. århundrede.
- 1130 **Gjentofte Kommune. Red. af Andr. K. Jensen. Under Medvirkning af Andreas Hanssen.** 1919. 308 s. ill. (Danske Byer og deres Mænd, 33).
 Historie. Erhvervslivet. Offentlige og politiske institutioner. Med billeder af de enkelte virksomheder i kommunen og deres ledere.
- 1131 **Danmark. Land og Folk. Historisk-topografisk-statistisk Haandbog.** Udg. af Daniel Bruun. Under Medvirken af en Række Fagmænd. 1919 – 23. Bd. 1–5, ill. + registerbd.
 Bd. 5, Københavns Amt, s. 123–133: Gentofte Kommune.
- 1132 **TRAP, J. P.** Kongeriget Danmark. 4. omarb. Udg. ved Gunnar Knudsen og Harald Weitemyer. 1920 – 32. Bd. 1–11, ill.
 Bd. 2, s. 271–286: Sognene i Gentofte Kommune.
 Bd. 10, s. 12: Tilføjelser og rettelser.
 Litt.henv.
- 1133 **Meddelelser fra Historisk-topografisk Selskab for Gjentofte Kommune.** 1924 – 65. Bd. 1–5, ill.
 Bd. 1–4 red. af Aage Næsted. Bd. 5 red. af L. Gotfredsen.
- 1134 **LARSEN, KAY** Fra Gentofte Sogn i gamle Dage. Hellerup, 1927. 73 s. ill.

- 1135 SUNDBO, ARNE Søborghus – Lundehuset – Store Vibenshus. Historiske Meddelelser om København 1927 – 28. 2. rk., bd. 3, s. 470–497.
Passim: Gentofte sø.
S. 490–492: Charlottenlund 1616–1706.
- 1136 Danmarks Amter. Historiske og personalhistoriske Oplysninger om Land og By. Redigeret af L. F. la Cour og Jacob Zandersen. 1929 – 30. Bd. 1–4, ill. (Uafsluttet).
Bd. 2, s. 183–220: Gentofte Kommune. Bl.a. s. 206–207: Jernbaneskolen i Hellerup. S. 212–215: Børnehjem i Gentofte Kommune.
- 1137 Gentofte Kommune i gamle og nye billeder. Udg. af Historisk-topografisk Selskab for Gentofte Kommune. 1933 – 58. Bd. 1–3, ill.
Bd. 1 udg. af J. H. Landt og Aug. Olsen.
Bd. 2 udg. af J. H. Landt og Aug. Olsen. Tekst af L. Gotfredsen.
Bd. 3. Ordруп. Udvalg og tekst ved L. Gotfredsen og Steffen Linvald.
- 1138 GOTFREDSEN, L. Rids af Gjentofte Kommunes Historie. Hellerup, 1934. 59 s. ill.
2. udg. Hellerup, 1944. 63 s. ill.
Litt.henv.
- 1139 CLAUSEN, JULIUS Borgerliv og Forlystelser i København 1820 – 1870.
Danmark i Fest og Glæde. Red. af Julius Clausen og Torben Krogh. 1935. Bd. 4, s. 153–296, ill.
S. 268–289: Til Skovs. – Man ligger på Landet.
- 1140 Danmark i Tekst og Billeder. Under Red. af H. V. Clausen. Billedred.: Erick Struckmann. 1935. 680 s. ill.
S. 157–276: Vilhelm Andersen: Sjælland. [S. 208, 212–213, 217 og 243: Gentofte Kommune].
S. 661–680: Erick Struckmann: Danske Naturfredninger. [S. 662–663: Øresundsstrandens fredning].
S. 157–276 udg. særskilt [1940]. 125 s. ill.
- 1141 [HENNING, AUGUST] August Hennings' Dagbog under hans Ophold i København 1802. Meddelt af Louis Bobé.
Danske Magazin 1936. 7 rk., bd. 1, s. 1–214.
S. 17, 20 og 32–34: Bernstorff. S. 18, 29–31, 69–70, 73, 75–76, 88, 125, 141, 160 og 204: Sølyst. S. 17 og 26: Charlottenlund. S. 21, 33 og 186: Gentofte. S. 27: Hellerupgård. S. 29 og 70: Emiliekilde. S. 73: Ordрупhøj. S. 91: Ordруп.
Dagbogsteksten på tysk.

- 1142 GOTFREDSEN, L. Før og nu. En oversigt over Gjentofte Kommunes Udvikling gennem de sidste 200 Aar.
Lad Handelen blomstre i Gjentofte Kommune 1937. Årg. 2, s. 6 og 10–24, ill.
- 1143 EINFELDT, JOHANNE Hverdage. Minder fra et jævnt Liv paa Teglværker, Vaskerier og som Underofficerskone. 1863 – 2. Marts – 1938. [1938]. 111 s.
S. 16–37: Barndomserindringer fra Jægersborg, Jægersborg Teglværk og Vangede.
- 1144 Gjentofte. Udgivet af Gjentofte Sogns Grundejerforening til Fordel for Afholdelse af en Ildfest paa Gjentofte Sø Lørdag den 20. August 1938. Redaktion: Knud Baggesen. 1938. 66 s. ill.
- 1145 NYSTRØM, EILER Fra Nordsjællands Øresundskyst. Gjentofte, Lyngby og Søllerød Sogne i Fortid og Nutid. Samlet og revideret Udg. 1938. 718 s. ill.
S. 1–234: Gjentofte Kommune.
- 1146 BOBÉ, LOUIS Gjentofte og Dyrehaven i samtidige Beretninger. Meddelelser fra Historisk-topografisk Selskab for Gjentofte Kommune. 1939–45. Bd. 4, s. 77–104, ill.
- 1147 GOTFREDSEN, L. 10 Aars Udvikling.
Gjentofte, Hellerup og Ordrup Kommunaltidende 1939. Årg. 11, nr. 1, s. 3–17, ill.
- 1148 HALL JENSEN, ARNE Fra Sundet til Søen. Stemninger fra Villabyerne. Hellerup, 1940. 60 s. ill.
Fra Gjentofte Kommune.
- 1149 FLOR, KAI Dyrehaven. Dens Historie og Kulturhistorie. 1941. 216 s. ill.
S. 85–113: »Kilderne« og Skovløberhusene. [Bl.a. Emilielkilde og Ermelunden]. S. 114–138: Møllerne ved Dyrehaven. [Bl.a. Hvidøre og Bellevue]. S. 139–165: Klampenborg før og nu.
- 1150 GOTFREDSEN, L. Gjentofte Kommunestyre 1842 – 1942. Udg. af Historisk-topografisk Selskab for Gjentofte Kommune. Hellerup, 1942. 479 s. ill. og 2 kort.
Tvl. ml. s. 136 og 137: Farvelagt gengivelse af Gjentofte Kommunes byvåben 1903 og 1940.
Litt.henv. s. 457–458.

- 1151 GOTFREDSEN, L. Kommunalt Selvstyre gennem et Hundredaars Udvikling.
Raadhuset 1942. Årg. 9, nr. 38, s. 5–37, ill.
Hveranden side er annoncer.
- 1152 København. Korte Træk fra forskellige Institutioner og Virksomheder samt en Del Personalia. Samlet og redigeret af Jakob Zandersen. 1942. 413 s.
S. 156: Børnehjemmet »Foraarsblomsten«, Gersonsvej 1, Hellerup. S. 163–168: Københavns Amts Sygehusvæsen. S. 168–169: Diakonissehuset Sankt Lukas Stiftelsen. S. 183–184: De samvirkende Menighedsplejers Sygehjem, Brogaardsvej 36, Gentofte. S. 185–186: Sygehjemmet C. V. E. Knuthsvej 18, Hellerup. S. 186–187: Syge og Plejehjemmet »Arçi«, Lundegaardsvej 8, Hellerup. S. 187–188: Minna Poulsens Sygehjem, Marievej 20 og 21, Hellerup. S. 236–241: A/S Tuborgs Bryggerier.
- 1153 WHITTE, C. O. Stemningsbilleder fra Gentofte og Omegn. 1942. 80 s.
27 artikler, der oprindeligt er offentliggjort i Villabyernes Blad.
- 1154 Litteratur om Gjentofte Kommune og Jægersborg Dyrehave. Udg. af Gjentofte Kommunebibliotek i Anledning af dets 25 Aars Jubilæum den 28. Maj 1943. Hellerup, 1943. 136 s.
- 1155 GOTFREDSEN, L. Naar skete det? Mærkedage i Gjentofte Kommunes og Jægersborg Dyrehaves Historie samt Fortegnelse over Ejere af Gaarde og Lyststeder. Udg. af Historisk-topografisk Selskab for Gjentofte Kommune. 1945. 52 s.
- 1156 København før og nu. Red. af Svend Aakjær, Mogens Lebech og Otto Norn under medvirken af Chr. Axel Jensen. 1947 – 50. Bd. 1–6, ill.
Bd. 6: Frederiksberg. Yderkvartererne. Forstæderne. S. 227–298: Jens Sølvsten: Københavns forstæder. [S. 234–246 samt billedafsnit s. 249–253, 257–269 og 276–285 omfatter Gentofte Kommune].
- 1157 GOTFREDSEN, L. Hvorledes saa her ud i gamle Dage?
Dyssegaards Nyt 1948. Årg. 2, nr. 5, s. 2–3, nr. 6, s. 2, nr. 9, s. 3–4 og nr. 11, s. 3–4, ill. 1949. Årg. 3, nr. 1, s. 3–4, ill.
Højsgaard. Omkring Dyssegaarden. Bjerregaarden. Munkegaardene. Rygården.
- 1158 LEBECH, MOGENS Gamle københavnske Billeder. [1950]. 320 s. ill.
S. 312–317: Gentofte Kommune.

- 1159 JOSEPHSEN, J. M. Københavns Amts udviklingshistorie og det første amtsråds virksomhed i 1840-erne. Foredrag, holdt i Historisk-topografisk Selskab for Gentofte Kommune.
Meddelelser fra Historisk-topografisk Selskab for Gentofte Kommune 1950-65. Bd. 5, s. 59 og 63-86, ill.
S. 60-61: L. Gotfredsen: J. M. Josephsen, portr.
- 1160 Gentofte Kommune. Billeder fra den tekniske udvikling siden århundredskiftet. Udg. af Gentofte Kommunes tekniske Forvaltning. 1951. 144 s. ill.
Hovedartiklen er af L. Gotfredsen.
- 1161 GOTFREDSEN, L. Gentofte. Udg. af Historisk-topografisk Selskab for Gentofte Kommune. 1951 - 54. Bd. 1-3, ill. + 4 kort.
1. Fra istid til nutid.
2. Fra Tuborg til Bellevue.
3. Fra Søholm til Ermelunden.
Litt.henv. i hvert bind.
- 1162 ERSLEV, K. Træk af Gentofte Kommunes Historie. Tidssbilder fra Gentofte, Vangede, Jægersborg, Klampenborg, Ordrup, Charlottenlund, Skovshoved og Hellerup.
De gamles Jul. Gentofte. Julen 1952. Udg. af Gentofte Aldersrenteforening. 1952. S. 1-16, ill.
- 1163 TRAP, J. P. Danmark. 5. udg. Red. af Niels Nielsen, Peter Skautrup, Povl Engelstoft og Therkel Mathiassen. 1953 - 72. Bd. 1-15, ill.
Bd. 2, s. 955-964: Gentofte kommune.
Litt.henv.
- 1164 ERSLEV, K. Træk af Gentofte Kommunes Historie. Tidssbilder fra Gentofte, Vangede, Jægersborg, Klampenborg, Ordrup, Charlottenlund, Skovshoved og Hellerup. Udviklingen fra Rosbæk Møllegaard og Vartov til Sølyst og Hvidøre.
Gentofte Almanak 1954. S. 97-119, ill.
- 1165 Velkommen til Gentofte Kommune. 1955 - . Årg. 1 - .
- 1166 SØLVSTEN, JENS Gentofte.
Danmark før og nu. Red. af Johannes Brøndsted. 1957. Bd. 6, s. 173-182, ill.

- 1167 ANDERSEN, AAGE Tidsbilleder. Tre Radioforedrag. 1960. 31 s. ill.
S. 3–12: Ad kendte Veje. [Bl.a. om Jægersborg Allé, Skovshoved og Charlottenlund].
S. 13–21: Brudstykker af en munter Spillemands Livsbane. [Olfert Jespersen. Bl.a. om hans oplevelser, da han var tilknyttet »Over Stalden«]. Iden-
tisk med forf.s artikel En munter spillemand. Københavner-Minder 1965.
2. samling, s. 38–41, ill.
- 1168 GOTFREDSEN, L. Gentofte – fra oldtidsbygd til hovedstads-
kommune.
GKL Medlemsblad for Gentofte Kommunalærerforening 1959. Årg. 23,
s. 131–133.
- 1169 LINVALD, STEFFEN Mellem skov og sund. Nogle nordsjælland-
ske exteriører fra forrige aarhundrede med lyststeder og land-
slotte. 1962. 120 s. ill.
S. 13–28: Ibstrup eller Jægersborg. S. 28–33: Schäffergaarden. S. 33–62:
Charlottenlund Slot, Over Stalden, Grøndalshuset. S. 62–77: Bernstorff. S.
90–98: Sølyst.
Litt.henv. s. 115.
- 1170 ØSTERBERG, AAGE L. Gentofte Kommune – fra landsbyidyl
til moderne bysamfund.
Bygge og Bo 1963. Årg. 29, nr. 2, s. 16–18, ill.
- 1171 PEDERSEN, HALVOR Fra de gode gamle dage i Gentofte Kom-
mune. 1963 – 64. Bd. 1–2, ill.
Litt.henv. bd. 2, s. 58–59.
- 1172 GRESS, ELSA Mine mange hjem. 1965. 186 s. ill.
Heri barndomserindringer fra Gentofte Kommune.
- 1173 GOTFREDSEN, L. Gentofte Kommunestyre 1942 – 1967. Udg.
af Historisk-topografisk Selskab for Gentofte Kommune. Hel-
lerup, 1967. 192 s. ill.
Biografier s. 167–183, portr.
- 1174 Gentofte-Bogen. Udg. af Historisk-topografisk Selskab for
Gentofte Kommune. 1971 – .
- 1175 LINVALD, STEFFEN Fra sommerland til villaby. Egnen om
Hellerup, Gentofte og Klampenborg. 1972. 187 s. + 16 tvl.
S. 15–46: Gentofte. S. 47–72: Jægersborg, Charlottenlund og Bernstorff.
S. 73–103: Udflyttergårde langs Bernstorffsvej og i Hellerup. S. 105–137:

Strandvejen i Hellerup og landstederne langs denne. S. 139–151: Ordrup. S. 153–186: Skovshoved og Klampenborg.
Litt.henv. s. 187.

- 1176 København og Københavns amt. Red.: Bent Rying og Alice Kennebo. 1973. 359 s. ill. (Gyldendals Egnsbeskrivelser).
S. 46–52: Gentofte Kommune. S. 219: Charlottenlund Slot. S. 227–230: Bernstorff Slot. S. 231–234: Hvidøre, Christiansholm og Sølyst.
- 1177 PALSBO, SØREN OG ZEEBERG, NILS KR. Byens nips – om brandhaner, lygtepæle og andet godt. Udg. af Sporvejshistorisk Selskab. 1974. [84 s.] ill.
S. [6–7, 28–29, 52, 56 og 58–59]: Gentofte Kommunes byvåben, gadeskilte, brandhaner og plakatsøjler.
Se også nr. 1634, 3240, 3325.

TURISTFØRERE

- 1178 ROSENHOFF, CLAUDIUS Kjøbenhavn. Illustreret Veiviser og Beskrivelse over Byen og Omegnen. 1857. 220 s. ill.
S. 202–203: Strandveien og Charlottenlund. S. 210–211: Bernstorffs Støtte.
- 1179 [ALGREEN-USSING, FRED.] Touristen i Nordsjælland. Illustreret Veiviser paa Udflugter mellem Kjøbenhavn og Helsingør. 1865. 104 s. ill. + 4 kort.
S. 7–27: [Gjentofte og Dyrehaven].
– 2. gennemseete Udg. 1868. 104 s. ill. + 4 kort.
S. 1–28: [Gjentofte og Dyrehaven].
– 3. gennemsete Udg. 1883. 127 s. ill. + 4 kort.
S. 1–30: [Gjentofte og Dyrehaven].
- 1180 Kjøbenhavn og Omegn. Illustreret Reisehaandbog. Red. af P. V. Grove. 1870. 128 s. ill. + 2 kort.
S. 100–113: Lokaliteter i Gentofte Kommune.
– 2. udg. m. titel: Kjøbenhavn. Illustreret Reisehaandbog. 1871. 134 s. ill. + 2 kort.
S. 105–118: Lokaliteter i Gentofte Kommune.
– 3. udg. 1879. 152 s. ill. + 3 kort.
S. 121–134: Lokaliteter i Gentofte Kommune.
- 1181 Klampenborg – Skodsborg – Vedbæk med Omegn. 1899. 19 s. + 1 kort, ill. (Illustrerede Rejsebøger, 35).
S. 6–10: Gentofte Kommune.

- 1182 **HIORT, IVAR** København og Omegn. [1925]. 321 s. ill. + 1 kort.
 Engelsk udg. m. titel: Copenhagen and environs. 1925.
 Fransk udg. m. titel: Copenhague et ses environs. 1925.
 Tysk udg. m. titel: Kopenhagen und Umgebung. 1925.
 S. 201–202 og 204: Charlottenlund Slot og Bernstorff Slot. S. 208–209: Hvidøre. S. 305–306: Hellerup, Charlottenlund og Klampenborg. S. 314: Gentofte.
- 1183 **Rundtur i Gentofte Kommune.** [1952]. [20 s.] ill.
 Folder udg. af Gentofte Kommunes Bygningsvæsen.
- 1184 **LINVALD, STEFFEN** Vandringer i de gamle københavnske landsbyer. 1954. 87 s. ill.
 S. 36–45: En rundtur i Gentofte Kommune.
- 1185 **LINVALD, STEFFEN** Vandringer i København. 1961. 240 s. ill.
 – 2. udg. 1965. 240 s. ill.
 S. 165–173: Fra Hellerup til Klampenborg.
 S. 174–182: Gentofte.
- 1186 **MØLLER, JAN** Fra Charlottenlund til Hørsholm. 16 vandringer gennem de grønne områder. 1969. 136 s. ill.
 Ill. af forf.
 S. 9–17: Fire landsteder. Fra Charlottenlund til Sølyst. S. 43–49: Byen ved Ermelunden. Omkring Jægersborg.
 Litt.henv. s. 135–136.
- 1187 **Vandreblade over Skovmærketure.** Udg. af Skovmærkekomitéen. 1971. Blad 3–4.
 3. Gentofte og Omegn: Nymosen. Gentofte Sø. Bernstorff Skov. Hundesø Mosen samt Ermelundssletten.
 4. til Øresund – og langs Mølleådalen. Tur nr. 1: Charlottenlund Fort.
- 1188 **MØLLER, JAN** De grønne områder. 1974. 175 s. ill.
 Sammenarbejdet udg. af forf.s: Fra Furesø til Øresund. 1967. 131 s. ill. og Fra Charlottenlund til Hørsholm. 1969. 136 s. ill.
 S. 106–113: Fra Jægersborg til Vestport.
 Litt.henv. s. 174–175.

GENTOFTE SØ

- 1189 **DYGGVE, EJNAR** Storby og Indsønatur.
 Dansk Naturfredning 1925–26. S. 63–74, ill.
 S. 72–73: Gentofte Sø.

- 1190 ANDERSEN, I. H. Gjentofte Sø og dens Omgivelser.
Gjentofte, Hellerup og Ordrup Kommunal Tidende 1928/29. Årg. 1, s. 130–132, ill.
- 1191 TROLLE, ESBERN Forskellige Ferskvandssøer.
Juristen 1943. Årg. 25, s. 17–29.
S. 21–22: Gjentofte Sø.
- 1192 GOTFREDSEN, L. Gjentofte Sø.
Gjentofte, Hellerup og Ordrup Kommunal Tidende 1946. Årg. 18, s. 8–10.
- 1193 FOG, KÅRE Gjentofte sø.
Natur 1972. Årg. 13, s. 25–26, ill.
Opfyldninger i mosen ved søen i forbindelse med Lyngbyvejens udvidelse.

SKOVE

Charlottenlund Skov

- 1194 HALLAGER, C. B. Charlottenlund Skovs Fortrin i Henseende til landlige Sommer-Glæders Nydelse især for Hovedstadens Indvaanere; fremfor de som findes i Jægersborg Dyrehage i Kildetiden. 1820. 16 s.
- 1195 ERSTAD-JØRGENSEN, E. Charlottenlund Park.
Det Ny Aarhundrede 1904. Årg. 1, 2. bd., s. 75–79, ill.
- 1196 MÜLLER, P. E. Om Charlottenlund Lystskov.
Det Ny Aarhundrede 1904. Årg. 1, 2. bd., s. 345–350.
Svar på E. Erstad-Jørgensens artikel om Charlottenlund Park s. 75–79.
- 1197 ERSTAD-JØRGENSEN, E. Charlottenlund Park.
Det Ny Aarhundrede 1904. Årg. 1, 2. bd., s. 482–488, ill.
Svar på P. E. Müllers artikel om Charlottenlund Lystskov s. 345–350.
- 1198 [JANSSEN, BØRGE] I Charlottes Bøgelund. Af B. J.
Søndagsbladet 1906. Årg. 15, s. 284, ill.
Charlottenlund skov.
- 1199 LINVALD, STEFFEN Da københavnerne valfartede til Charlottenlund Skov.
Kirke og Sogn. Skovshoved 1967. Juni-august [s. 3–6], ill.
Se også nr. 1339, 1463.

Ermelunden

- 1200 GOTFREDSEN, L. Ermelunden og Ermelundshuset.
L. Gotfredsen: Jægersborg. En historisk-topografisk studie. 1948. S. 77–82, ill.
- 1201 KAULBERG, S. Vor gamle Dyrehave. Hellerup, 1950. 24 s. ill.
(Faglig Læsning, 226).
S. 10–11: Ermelunden.
Se også nr. 1149.

Kildeskoven

- 1202 KROGH, M. [G.] »Kildeskoven«.
Gjentofte, Hellerup og Ordrup Kommunal Tidende 1937. Årg. 9, s. 165 og 167, ill.
Svar på en forespørgsel s. 156.

BYDELE

Charlottenlund

- 1203 CLAUSEN, JULIUS Charlottenlund i vore Bedsteforældres Tid.
Illustreret Tidende 1889/90. Bd. 31, s. 477.
- 1204 CLAUSEN, JULIUS Kulturhistoriske Studier over Heibergs Vaudeviller. 1891. 177 s.
S. 126–131: Beskrivelse af det Charlottenlund, hvori dele af »De uadskillelige« foregår.
- 1205 En Villakoloni.
Hver 8. Dag 1902/03. Årg. 9, s. 382–383, ill.
Forårsvej, Sommervej, Efterårsvej, Vintervej i Charlottenlund.
- 1206 BOKKENHEUSER, KNUD Fra den gamle Herres Skuffer. 1917.
142 s. ill.
S. 54–58: Charlottenlund.
- 1207 BOKKENHEUSER, KNUD Da man var ung – Mindernes bog. 1926. 221 s. ill.
S. 130–142: Landliggerliv i Charlottenlund i 1870'erne. Specielt om livet og passagererne ved Charlottenlund Station.



Gyldenlund. Jægersborg Allé.

- 1208 BEHRENS, CARL Erindringer. Mennesker og Begivenheder. 1937. 302 s.
S. 29–39: Landliv [i Charlottenlund og Ordrup i 1870'erne].
- 1209 BERGER, KARL Fra Charlottenlunds Fortid.
Meddelelser fra Historisk-topografisk Selskab for Gjentofte Kommune 1939–45. Bd. 4, s. 243–250, ill.
S. 247–250: Traktørstedet »Ved Stalden«.
- 1210 [BOHEMAN, TORSTEN] Bomhuset. En historisk Idyl i Charlottenlund. Af Tobo.
Hjem og Borger. Maanedssblad for Gjentofte Kommune 1940. Årg. 1, nr. 5–6, s. 6, ill.
- 1211 Omkring Jægersborg Allé. 1892 – 14. Maj – 1942. 1942. 40 s. + 8 tvl.
L. Gotfredsen: Jægersborg Allé. L. Andresen: De gamle Gaarde. Alfred Andersen: Skolen, Byen og Egnen. Aage Andersen: Jægersborg Allé (digt).
Udg. af Charlottenlund Boghandel i Anledning af 50 Aarsdagen for dens Grundlæggelse.

- 1212 LARSEN, JOHAN Charlottenlund – Tønder. 1969. [55 s.] ill.
Erindringer. Bl.a. fra barndommen i Charlottenlund og specielt Forstbotanisk Have.
Se også nr. 1175.

Dyssegårds Sogn

- 1213 NIELSEN, WALTHER Dyssegaards sogns historie og udvikling gennem 25 år.
Dyssegaards Nyt 1968. Årg. 22, nr. 5, s. 4–7, ill.

Gjentoft

- 1214 Gjentoft.
Skandinavisk Folkemagazin 1866. Sp. 570–572, ill.
- 1215 LORENTZEN, N. S. Gjentoft By omkring 1850. En gammel Gjentoftborgerindes [Frk. Sophie Jørgensen] Erindringer. Refereret af N. S. Lorentzen.
Meddelelser fra Historisk-topografisk Selskab for Gjentoft Kommune. 1924–28. Bd. 1, s. 342–369, ill.
- 1216 LEMCHE, JOHAN Gjentoft By paa Udskiftningens Tid fra ca. 1750 – 1800.
Meddelelser fra Historisk-topografisk Selskab for Gjentoft Kommune. 1934–38. Bd. 3, s. 57–96, ill.
- 1217 ANDERSEN, ARTHUR Gjentoft før og nu – .
Gjentoft, Hellerup og Ordrup Kommunal Tidende 1939. Årg. 11, s. 119–124.
- 1218 LEMCHE, JOHAN Bebyggelsen i Gjentoft By uden om Bøndergaardene paa Udskiftningens Tid ca. 1750 – 1800.
Meddelelser fra Historisk-topografisk Selskab for Gjentoft Kommune. 1939–45. Bd. 4, s. 197–238, ill. + 1 kort.
S. 197–203: Gjentoft Kro.
- 1219 LEMCHE, JOHAN Gjentoft Bymarker paa Udskiftningens Tid. Fra ca. 1750 – ca. 1800.
Meddelelser fra Historisk-topografisk Selskab for Gjentoft Kommune. 1939–45. Bd. 4, s. 1–63, ill.

- 1220 LINDEGREEN, MALIN Sådan var der i det gamle Gentofte. To gamle Gentofteborgere [Thyra Petersen og Svend Christensen] mindes . . .
 Bud og Hilsen. Gentofte Sogns Kirkeblad 1962/63. Årg. 49, nr. 8, s. 2-3.
 Identisk med forf.s artikel i Dyssegaards Kirken 1962. Årg. 27, julenr., s. 2-3 og i Hellerup Menigheds Blad 1962. Årg. 56, nr. 9, s. 2-3.
- 1221 LINVALD, STEFFEN Gentofte. Bondeby, ferieparadis, villaforstad. 1963. 46 s. ill.
 Se også nr. 1175.

Hellerup

- 1222 Tuborg-Pavillonen.
 Skandinavisk Kellnerforenings Ugeblad 1896. Årg. 1, nr. 38, s. 1, ill.
- 1223 Fra Tuborgflaskens Hals.
 Hver 8. dag 1903/04. Årg. 10, s. 694-695, ill.
- 1224 RØRDAM, K[R.] Hellerup.Oprindelse – Befolkning – Styrelse. Tale holdt ved Kommunal- og Grundejerforeningens 40 Aars Jubilæumsfest den 7. Dec. 1928.
 Gjentofte, Hellerup og Ordrup Kommunal Tidende 1928/29. Årg. 1, s. 26-27 og 44-46, ill.
- 1225 GIØDESEN, SV. Minder fra Hellerup omkring Aarhundredskiftet.
 Meddelelser fra Historisk-topografisk Selskab for Gjentofte Kommune 1934-38. Bd. 3, s. 287-293, ill.
- 1226 SØAGER, TORKIL Hellerup sogn.
 Hilsen fra Hellerup Kirke 1964-67. Årg. 58-61, ill.
 1964: nr. 6-9. 1965: nr. 1-5. 1966: nr. 2-3 og 5-8. 1967: nr. 1-2 og 4-9.
 Sognets historie med vægten lagt på vejene og deres bygninger.
- 1227 SCHOU-NIELSEN, ANDERS Glade drengeår i Hellerup.
 Københavner-Minder 1965. 2. samling, s. 21-23, ill.
- 1228 LINVALD, STEFFEN Hellerup. En landlig egn bliver det københavnske borgerskabs foretrukne boligkvarter. 1969. 65 s. ill.
 Se også nr. 1175.

Jægersborg

- 1229 Jægersborg. Af »Hermod«.
For Hjemmet og Ungdommen 1895. Bd. 18, s. 262.
- 1230 Fra gamle Dage. Jægersborg for 100 Aar siden, set fra Erme-
lundshuset.
Landet 1919. Årg. 8, s. 412, ill.
- 1231 GOTFREDSEN, L. Jægersborg. En historisk-topografisk studie.
1948. 99 s. ill.
Litt.henv. [s. 92].
- 1232 KLINT, HELGE Jægersborg. Fra jagtgård til sanitetsskole.
Samrådet 1967. Årg. 51, s. 71-76, ill.
Se også nr. 1175.

Klampenborg

- 1233 Det ny Klampenborg. [Nyanlæg ved Klampenborg Bade-
hotel].
Illustreret Tidende 1892/93. Bd. 34, s. 361, ill.
- 1234 Klampenborg und der Tiergarten bei Kopenhagen.
Turistbladet Ude og Hjemme 1907. Årg. 2, nr. 5, [s. 1], ill., og 1908. Årg. 3,
majnr., [s. 1 og 3], ill.
- 1235 CLEMMENSEN, CARL HENRIK Mit København. 1939. 256 s. ill.
S. 238-243: Bellevue-området.
- 1236 LINVALD, STEFFEN Landevejen i strandkanten. Fiskerlejer,
lyststeder og gårde langs Øresunds kyst. 1964. 135 s. ill.
S. 7-27: Klampenborg.
Litt.henv. s. 129.
- 1237 LINVALD, STEFFEN Klampenborg. Da det populære udflugts-
sted grundlagde sin popularitet.
Københavnner-Minder 1965. 2. samling, s. 5-8, ill.
- 1238 MARCUS, AAGE Den lange Vej. Erindringer. 1969. 205 s. ill.
S. 20-22: Sommerophold i Skovshoved og Klampenborg.
- 1239 [CHRISTIANSEN, OLE] Lidt Klampenborg historie. Af O. C.
Kirke og Sogn. Skovshoved 1970. April-maj, s. 4-5, ill.
Se også nr. 1149, 1175.

Ordrup

- 1240 Fra Ordrupmose. Tegnet af Franz Šedivý.
Illustreret Tidende 1883/84. Bd. 25, s. 103.
Ingen tekst.
- 1241 HANSEN, HANS NIKOLAJ Hans Nikolaj Hansen. Halvtredsindstyve Billeder efter Malerier og Tegninger. Samlede og udg. af H. Chr. C[hristensen]. 1915. 56 s. ill.
S. 14: Kilden i Tryggehvile Have, Ordrup Krat.
- 1242 NYBLOM, HELENA Livsminder fra Danmark. [1843 – 1864]. 1923. 229 s. ill.
S. 117–120: Erindringer fra Krathuset og Skovgaarden.
- 1243 [SWANE, LEO] Blade af en Familie-Krønike (Slægten Swane). 1923. 189 s. ill. (Memoirer og Breve. Udg. af Julius Clausen og P. Fr. Rist, bd. 39).
Fotografisk optryk 1972.
S. 154–160: Erindringer fra sommerophold i Ordrup og besøg på Skovgaard.
- 1244 LEMCHE, JOHAN Ordrup By og Bymarker paa Udskiftningens Tid fra ca. 1750 – 1800.
Meddelelser fra Historisk-topografisk Selskab for Gjentofte Kommune. 1934–38. Bd. 3, s. 97–162, ill.
- 1245 GOTFREDSEN, L. Veje omkring Ordrup.
Gjentofte, Hellerup og Ordrup Kommunaltidende 1960. Årg. 32, s. 49–51, ill.
- 1246 Da Ordrup Gadekær blev fyldt.
Kommunaltidende for Gjentofte, Hellerup og Ordrup 1966. Årg. 38, nr. 5, s. 4–5.
- 1247 LANGKILDE, HANS ERLING Landliggere og lyststeder i det gamle Ordrup.
Gjentofte-Bogen 1971. S. 46–63, ill.
Specielt om ejendommen Ejgårds Tværvej 2.
Se også nr. 1175.

Skovshoved

- 1248 Skrueis i Skovshoved.
Illustreret Tidende 1864/65. Bd. 6, s. 179–180, ill.

- 1249 Det gamle Fiskerleje Skovshoved.
Verden og Vi 1913. Årg. 3, nr. 32, s. 5, ill.
- 1250 ANDERSEN, AAGE Skovshoved og Skovserne.
Hver 8. Dag 1921. Årg. 27, nr. 17, s. 20–21, ill.
- 1251 [NIELSEN, K. E.] Fiskertyper. – Fiskerkonerne. Af K.E.N.
Kirke og Sogn. Skovshoved 1946. April, s. 4, 7–10 og 13.
- 1252 LINVALD, STEFFEN Skovshoved. Et fiskerleje i støbeskeen.
1959. 39 s. ill.
- 1253 LINVALD, STEFFEN Et rids af Skovshoveds historie og udvikling.
Kirke og Sogn. Skovshoved 1965. September, [s. 4–7], ill. Oktober–November, [s. 4–5], ill. Advent, [s. 4–6], ill. 1966. Februar, [s. 2–4 og 6], ill.
- 1254 JENSEN, HERMAN En havn med flid blev lagt. [Skovshoved].
God Tid 1974. Nr. 4, s. 8–10, ill.
Havnen anlagt 1869.
S. 9: Fotografi af stenen på havnens søndre mole med inskription.
- 1255 POULSEN, TOVE Trivsel på kanten af storbyen. [Skovshoved].
Hjemmet 1974. Nr. 32, s. 16–19, ill.
- 1256 TARP JENSEN, CHR. Skovshoved/Tårnbæk.
Byggeindustrien 1974. Årg. 25, s. 479, ill.
Se også nr. 1175, 3349.

Vangede

- 1257 LEMCHE, JOHAN Vangede By og Bymarker paa Udskiftningens Tid.
Meddelelser fra Historisk-topografisk Selskab for Gjentofte Kommune.
1934 – 38. Bd. 3, s. 205–286, ill.
- 1258 GOTFREDSEN, L. De sydlige gårde i Vangede.
Dyssegaards Nyt 1957. Årg. 11, nr. 2, s. 1–2.
- 1259 TURÈLL, DAN Vangede billeder. 1975. 160 s. ill.

PARKER

- 1260 NICOLAISEN, ÅGE og LINVALD, STEFFEN Parker i Gjentofte Kommune.
J. P. Trap: Danmark. 5. udg. 1959 – 60. Bd. 2, s. 809–812.

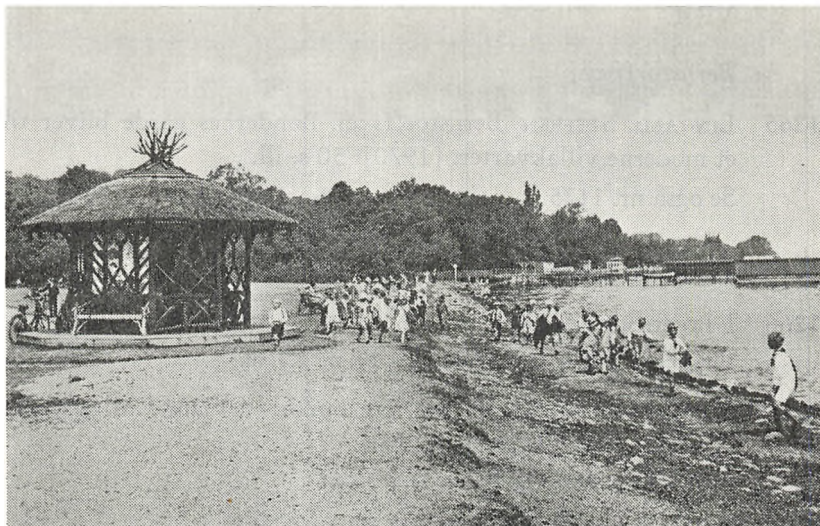

Pavillon ved »Enkedronningens Køkkenhave« (Charlottenlund Strandpark). 1934.

Charlottenlund Strandpark

- 1261 [HORTEN, SOFIE] »Fluepapiret«. Af S.
Hus og Hjem. Husmoderens Blad 1920. Årg. 25, s. 605, ill.
- 1262 DINESEN, B. Charlottenlund Strandpark.
Gjentofte Kommunes Grundejer Tidende 1933. Årg. 6, nr. 14, s. 8–9, og nr. 15, s. 1–3, ill.
Identisk med forf.s artikel i Gjentofte, Hellerup og Ordrup Kommunal-
tidende 1932/33. Årg. 5, s. 126–128, ill.
- 1263 KROGH, M.[G.] Charlottenlund Strandpark.
Gjentofte, Hellerup og Ordrup Kommunaltidende 1941. Årg. 13, s. 105–107.
Svar på artikel i Social-Demokraten 18. november 1941.

Øregårdsparken

- 1264 JACOBSEN, ERIK En lystvandring med mytologiske perspektiver.
Festskrift Johannes Simons. 1924. 4. februar. 1974. 1974. S. 21–26.
Øregårdsparken.
Se også nr. 1424, 2424.

VEJE

Bernstorffsvej

- 1265 LINVALD, STEFFEN Bernstorffsvej. Bøndernes gårde bliver til et moderne villakvarter. [1970]. 50 s. ill.
Se også nr. 1175.

Jægersborg Allé

- 1266 I Jægersborg Allee.
Illustreret Tidende 1867/68. Bd. 9, s. 301 og 303, ill.
- 1267 BOKKENHEUSER, KNUD Jeg kan huske – . Gamle Minder fra den dødsdømte Jægersborg Allé.
Hver 8. Dag 1923. Årg. 29, nr. 18, s. 30–31.
- 1268 GOTFREDSEN, L. Jægersborg Allé.
Omkring Jægersborg Allé. 1892 – 14. Maj – 1942. 1942. S. 9–22, ill.
- 1269 LINVALD, STEFFEN Jægersborg Allé. Fra kongevej til alfarvej. [1974]. 56 s. ill.
Skildring af alléens historie, bebyggelsen og forlystelserne i Charlottenlund Skov.
Se også nr. 1728–33.

Strandvejen

- 1270 MARTENSEN, H. F. Øresundskysten fra København til Rongsted. [En Fodvandring].
Conversationsbladet 1826. Årg. 2, fjerde kvartal, s. 130–151.
S. 130–136: Strandvejen i Gentofte Kommune.
- 1271 Breve fra Strandvejen.
Nær og Fjern 1874. Nr. 101, s. 10–11, nr. 102, s. 9–10, nr. 103, s. 10–11, nr. 105, s. 7–8, nr. 110, s. 11–12.
- 1272 BOTH, L. Langs Strandvejen. Skitser.
Nutiden 1882/83. Årg. 7, s. 353–355, 363, 365, 367, 393–395, 397, 402, 405, 407, 409, 453–454, 459, 485, 487, 518–519, 530–531 og 1883/84. Årg. 8, s. 65 og 98, ill.
1882/83, s. 395, 397, 405, 407, 409, 453–454, 485, 487, 518–519 og 1883/84, s. 98: Strandvejen m.m. i Gentofte Kommune.

- 1273 Strandvejen. Af Pal.
Illustreret Tidende 1902/03. Bd. 44, s. 554, ill.
- 1274 Kysten [Strandvejen].
Illustreret Tidende 1904/05. Bd. 46, s. 684–685, ill.
- 1275 NORGAARD, A. Strandvejen.
Arkitektforeningens Tidsskrift 1908. Årg. 1, s. 223–224.
- 1276 BIE, I. P. Kysten. Strandvejen i Fugleperspektiv. 5 Kort.
Maanedts-Magasinet 1909. 2. halvbd., s. 518–526, ill.
- 1277 SCHIØTZ, C[ARL] Strandvejen mellem København og Klampenborg.
Villaen 1917/18. Årg. 3, nr. 9, [s. 6–8], ill.
Med en beskrivelse af grosserer Vilhelm Schulstads ejendom »Strandhøj«, Strandvejen 415.
- 1278 RAMSING, H. U. Serridslev By og dens Tilknytning til København.
Historiske Meddelelser om København 1919 – 20. Bd. 7, s. 161–181.
S. 173–181: Strandvejens ældste Bebyggelse.
- 1279 [Strandvejen med tilstødende Bebyggelser i Gjentofte Kommune].
Før og Nu 1922 – 23. Årg. 8–9, s. 171–230, ill.
- 1280 HASTE, WILLIAM Strandvejen. Dens Huse og Mennesker. 1930.
174 s. ill.
Tegninger af Franz Šedivý.
- 1281 Den nye Øresunds-Strandvej mellem Charlottenlund og Klampenborg.
Dansk Naturfredning 1934 – 35. S. 30–35, ill.
- 1282 SØNDERBY, KNUD Strandvejen.
Nordsjælland. Red. af Einar Boesgaard. 1942. (Turistforeningen for Danmark. Aarbog 1942). S. 160–168, ill.
S. 160–164: Strandvejen i Gjentofte Kommune.
Identisk med forf.s artikel i: Sjælland skildret af danske forfattere. En antologi red. af Ole Larsen. [1967]. S. 14–19.
- 1283 Strandvejen. 1948. 16 s. ill.
Udsendt af Esso Service Stationen, Strandvej 44, i anledning af stationens 25-års jubilæum d. 8. august 1948.

- 1284 Landet mellem Sund og Bælt. Red.: Cai M. Woel. Tekst og Tegninger af en Række kendte Forfattere og Kunstnere. 1948–49. Bd. 1–2, ill. (Danmark. Landet mellem Hav og Bælt, 7–8).
Bd. 1, s. 25–43: William Haste: Strandvejen.
- 1285 TOPSØE-JENSEN, TORBEN Fem mil langs Øresund. Strandvejens historie. 1968. 239 s. ill. + 1 kort.
Litt.henv. s. 223–232.
– 2. udg. m. undertitel: Træk af Strandvejens historie. 1974. 262 s. ill. + 1 kort.
Litt.henv. s. 245–255.
- 1286 GOTFREDSEN, L. Et hjørne af Strandvejen. Udg. af Hellerup og Omegns Bank A/S. 1972. 28 s. + 10 tvl.
- 1287 EGE, GERTY Familien Grøn på Rolighed. 1973. 38 s. ill.
Særtryk af Søllerødbogen 1973.
S. 18–22: Visitter på Strandvejen.
Se også nr. 1175.

ENKELTE LOKALITETER

- 1288 MÜLLER, ALICE Vore Slotte. Historisk-topografiske Efterretninger. 1901. 408 s. ill.
S. 109–119: Charlottenlund. S. 153–162: Bernstorff.
- 1289 LACOUR, J.C.B. Danske Gaarde. Illustreret statistisk og historisk Haandbog for det danske Landbrug under Medvirkning af E. Hedemann og H. M. Knudsen. 1906–18. 1.–3. samling i 12 bd. + supplementsbd. ill.
1. samling, bd. 4, s. 284–302: Holmegaard, Mosegaard, Vintappergaarden, Brogaard, Ørnegaard, Tjørnegaard, Snogegaard, Sønder Bakkegaard, Store Ellegaard, Nordre Hulegaard, Søndergaard, Nordre Munkegaard, Meutegaarden, Ibstrup, Bernstorf Slot, Bernstorf Avlsgaard, Bernstorf Hovmarksgaard, Dyssegaard, Havsgaard, Højsgaard, Smakkegaard, Kildegaard, Skjoldgaard, Sveigaard, Gammelosegaard, Christiansholm, Charlottenlund Slot, Holmegaard, Hyldegaard.
2. samling, bd. 4, s. 183–184: Stolbærgaard, Nordre Bakkegaard, Sønder Hulegaard, Sønder Munkegaard, Enggaard.
3. samling, bd. 4, s. 226: Nordre Søndergaard.
- 1290 HANSEN, J. J. Større danske Landbrug. Statistisk, topografisk, historisk Haandbog. 1930–37. Bd. 1–9, ill.

Bd. 1, s. 669–670: Bernstorff Slot. S. 670–671: Vintappergaarden. S. 671–672: Charlottenlund Slot.

- 1291 BOESEN, GUDMUND Nordsjællands slotte. 1949. 98 s. ill. (Danmarks Herligheder).

S. 11 og 72–73: Charlottenlund. S. 74–75: Bernstorff.

Litt.henv. s. 96.

– Ny udg. 1967. 87 s. ill. (Handskerumbøgerne. Danmarks herligheder, 6).

S. 15 og 64–66: Charlottenlund. S. 66–67: Bernstorff.

Litt.henv. s. 87.

- 1292 ENGQVIST, HANS HENRIK Danske landsteder. 1949. [80 s.] ill.

Nr. 11: Schæffergaard. Nr. 12: Trianglen, Vældegaardsvej 70, [nu Jægersborg Allé 115]. Nr. 13: Søholm. Nr. 15: Lundegaard. Nr. 16: Jægersborg Allé nr. 90. Nr. 17: Skovgaard. Nr. 26: Hellerupgaard. Nr. 27: Øregaard. Nr. 28: Strandslottet, Strandvejen 212. Nr. 29: Christiansholm. Nr. 30: Sølyst. Nr. 31: Emiliekilde.

Litt.henv. [s. 80].

- 1293 LINVALD, STEFFEN Ældre landsteder.

J. P. Trap: Danmark. 5. udg. 1959 – 60. Bd. 2, s. 766–778, ill.

Hellerupgård. Øregård. Strandslottet. Hvidøre. Christiansholm. Sølyst. Skovgård. Ordruphøj. Jægersborg Slot. Schæffergården.

Bellevue

- 1294 Offentlig Badeanstalt ved Dyrehaven [mellem Emiliekilde og Bellevue].

Nyeste Skilderie af Kjøbenhavn 1824. Sp. 970–971.

- 1295 Kronprindsesse Lovisas Ankomst til Bellevue.

Illustreret Tidende 1867/68. Bd. 9, s. 387–388, ill.

Se også nr. 1149.

Bernstorff

- 1296 Om det Bernstorffske Gods.

Supplementsblade til alle danskprentede Tidsskrifter 1839. Nr. 18, s. 71 og nr. 19, s. 73–75.

- 1297 Fest paa Bernstorff for Prindsesse Alexandra.

Illustreret Tidende 1862/63. Bd. 4, s. 178–180, ill.

Overrækkelse af en vase (bryllupsgave) fra beboerne i Gentoft sogn.

- 1298 LAVATER, JOHANN CASPAR Rejse til Danmark i Sommeren 1793. Udg. ved Louis Bobé. 1898. 46 + 180 s.
Teksten på tysk.
S. 20–65: Småtræk af livet på Bernstorff.
- 1299 BERNSTORFF, ELISE VON Ein Bild aus der Zeit von 1789 bis 1835. – Aus ihren Aufzeichnungen. Berlin, 1899. Bd. 1–2, ill.
Specielt i bd. 1 om livet på Bernstorff.
- 1300 PETERSEN, RICHARD Johan Kaspar Lavaters Liv. 1903. 190 s.
S. 124–139: Opholdet på Bernstorff i sommeren 1793.
- 1301 Der Besuch Kaiser Wilhelms am dänischen Hofe.
Illustrierte Zeitung. Leipzig, 1905. Bd. 125, s. 194–195, ill.
- 1302 Paa Bernstorff.
Illustreret Tidende 1905/06. Bd. 47, s. 4, ill.
- 1303 Paa Bernstorff Slot færdes i disse Dage tre Generationer. Af S.A.
Tidens Kvinder 1925. Nr. 24, s. 10–11, ill.
- 1304 NIKOLAOS. PRINS AF GRÆKENLAND My fifty years. London, [1926]. 328 s. + 34 tvl.
S. 58–62: Our family gatherings in Denmark – Bernstorff.
Dansk udg.: Erindringer fra et halvt Aarhundrede. 1929. 249 s. + 32 tvl.
S. 45–49: Vore Familiesammenkomster i Danmark – Bernstorff.
- 1305 ERIK. PRINS AF DANMARK Prins Erik fortæller. Minder fra Bernstorff, Det gule Palæ og Barndomsdagene i Frankrig. 1945. 43 s. + 48 tvl.
S. 5–15: Bernstorff.
- 1306 RASMUSSEN, THORA Til den danske rigsdag. 1951. 16 s. ill.
Forslag om Bernstorff Slots bevarelse som nationalpark.
Omslagstitel: Bernstorff 1951.
- 1307 Bernstorff.
Gjentofte, Hellerup og Ordrup Kommunal Tidende 1952. Årg. 24, s. 99–102, ill.
- 1308 ERSLEV, K. J. Træk af Gjentofte Kommunes Historie. Bernstorff – det historiske Gods der blev et kongeligt Slot.
Gjentofte Almanak 1955. S. 33–35.
Se også nr. 1119, 1755, 3097, 3160–79.

Bernstorff Slot

- 1309 Det bernstorffske lystslot ved Gjentofte.
Nyt Magazin for Natur og Menneskekundskab 1837/38. Årg. 1, hefte 4,
sp. 113–115 + 1 tvl.
- 1310 Slottet Bernstorff. Af -x-.
Dansk Folkeblad 1839/40. Årg. 5, s. 62–64.
- 1311 Bernstorffs Palais.
Nordisk Penning-Magasin 1849. Sp. 798–800, ill.
- 1312 Fra Bernstorff.
Illustreret Tidende 1863/64. Bd. 5, s. 427–428, ill.
- 1313 Prindsesse Alexandras Ankomst til Bernstorff.
Illustreret Tidende 1863/64. Bd. 5, s. 417 og 419, ill.
- 1314 Bernstorff Slot.
Nordisk Billed-Magazin 1865. 3. kvartal, s. 86–87 + 1 tvl.
- 1315 Bernstorff Slot.
Illustreret Ugeblad 1871. Årg. 2, s. 228–229, ill.
- 1316 Paa Vandring.
Nyt Illustreret Ugeblad 1871. Årg. 1, s. 157–158, ill.
- 1317 Bernstorff Slot.
Illustreret Folke-Bibliotek. [1873]. Årg. 1, s. 329, 347–348, ill.
- 1318 Bernstorff Slot.
Illustreret Maanedsskrift 1881. Årg. 8, s. 204 og 213, ill.
- 1319 BOBÉ, LOUIS Bernstorff Slot.
Meddelelser fra Historisk-Topografisk Selskab for Gjentofte Kommune
1929 – 32. Bd. 2, s. 213–240, ill.
- 1320 GOTFREDSEN, L. En sang, der ikke blev sunget. En Episode,
belyst ved Aktstykker.
Meddelelser fra Historisk-topografisk Selskab for Gjentofte Kommune
1939 – 45. Bd. 4, s. 239–242, ill.
»Velkomst-Sang til Kongen og Dronningen af Bønderne paa Bernstorff
Gods i Maj 1845«.

- 1321 HARTMANN, JØRGEN B. Bernstorff Slot.
Danske Slotte og Herregaarde. Under Red. af Arthur G. Hassø. 1944. Bd. 1, s. 360-369, ill.
- 1322 GRANDJEAN, BREDO L. og JØRGENSEN, HARALD Bernstorff.
J. P. Trap: Danmark. 5. udg. 1959 - 60. Bd. 2, s. 705-707, ill.
- 1323 SUENSON, PALLE Bernstorff Slot.
Bygge og Bo 1963. Årg. 29, nr. 2, s. 19-21, ill.
- 1324 HARTMANN, JØRGEN B. Bernstorff Slot.
Danske Slotte og Herregårde. 2. udg. Red. af Aage Roussell. 1964. Bd. 2, s. 335-348, ill.
- 1325 Bernstorff Slot. Udg. af Civilforsvarskorpsets Befalingsmandsskole. 1965. [8 s.] ill.
2. ændrede udg. 1972. [8 s.] ill.
Se også nr. 1175, 1288-91, 1382, 2524, 2435, 3097.

Bjerregård

- 1326 HENDRIKSEN, F. Mennesker og Oplevelser. Ny revideret og illustreret Udgave. 1932. 448 s. ill.
S. 25-32: Bjerregaarden.
Se også nr. 3274-78.

Blidah

- 1327 STAGE, KAI Lorenz Frølich og det gamle Blidah.
Gentofte-Bogen 1971. S. 9-24, ill.
Foredrag holdt i Historisk-topografisk Selskab for Gentofte Kommune 1967.

Carit Etlars Hus

- 1328 MADSEN, JOH. FRED. Et Besøg hos »Gøngehøvdingens« Forfatter.
Nordstjernen 1895/96. S. 345-349, ill.
Carit Etlars hjem, Vældegårdsvej 7. Fra omkring 1927 ændres vejnr. til 25.
- 1329 ETLAR, AUGUSTA CARIT I Samliv med Carit Etlar. 1924-25.
Bd. 1-2.
Bd. 1, s. 190-196: Carit Etlars hjem.

- 1330 EHRENCRON-KIDDE, ASTRID Hvem kalder -. Fra mine erindrings lønkammer. 1960. 211 s.
S. 32-40: Forfatterindens besøg i Carit Etlars hjem.
- 1331 SCHRØDER, ALMA Bring det i orden. [Carit Etlars grav].
Gentofte Glimt 1963. Årg. 1, nr. 4, s. 8-9, ill.
Graven er i haven Vældegårdsvej 23.

Charlottenlund Slot

- 1332 Charlottenlund Slot.
Dansk Penning-Magazin til nyttige Kundskabers Udbredelse 1835. Sp. 785-787, ill.
- 1333 Charlottenlund.
Nyt Magazin for Natur og Menneskekundskab 1837/38. Årg. 1, hefte 4, sp. 145 + 1 tvl.
- 1334 Charlottenlund.
Morskabslæsning for Den Danske Almue. 1839. Bd. 1, s. 333-334.
- 1335 BIRCHEROD, JENS Uddrag af Biskop Jens Bircherods historisk-biographiske Dagbøger for Aarene 1658-1708. Udg. ved Christian Molbech. 1846. 581 s.
S. 411: Dronning Louise og prinsesse Sophie Hedevids fødselsdagsfest på Gyldenlund d. 28. august 1702.
- 1336 Charlottenlund.
Nordisk Penning-Magazin 1850. Sp. 513-514, ill.
- 1337 Charlottenlund Slot.
Skandinavisk Folkemagazin 1869. Sp. 515-517 + 1 litografi.
- 1338 Tilbygningen til Charlottenlund Slot.
Illustreret Tidende 1879/80. Bd. 21, s. 497-499, ill.
- 1339 Charlottenlund Slot og dets Omgivelser.
Dansk Havetidende 1904/05. Årg. 1, s. 337-341 og 349-350, ill.
Charlottenlund Slot, Slotshave og Skov.
- 1340 Charlottenlund Slot bliver istandsat.
Gjentofte Kommunes Grundejer Tidende 1936. Årg. 9, nr. 7, s. 7.
Skal benyttes af Havundersøgelsesinstituttet og Dansk Biologisk Station.

- 1341 HARTMANN, JØRGEN B. Charlottenlund Slot.
Danske Slotte og Herregaarde. Under Red. af Arthur G. Hassø. 1944. Bd. 1, s. 370–378, ill.
- 1342 GRANDJEAN, BREDO L. og JØRGENSEN, HARALD Charlottenlund.
J. P. Trap: Danmark. 5. udg. 1959–60. Bd. 2, s. 707–709, ill.
- 1343 HARTMANN, JØRGEN B. Charlottenlund Slot.
Danske Slotte og Herregaarde. 2. udg. Red. af Aage Roussell. 1964. Bd. 2, s. 323–334, ill.
- 1344 LINVALD, STEFFEN Charlottenlund Slot.
Kirke og Sogn. Skovshoved 1966. Advent, [s. 3–6], ill.
Se også nr. 1094, 1103–04, 1119, 1169, 1290–91, 1456–58, 2549–51, 3093, 3223.

Christiansholm

- 1345 RØRDAM, HOLGER FR. Den kgl. Historieskriver Vitus Bering, en biografisk og litteraturhistorisk Skildring.
Historisk Tidsskrift 1879. 5. rk., bd. 1, s. 1–115.
S. 74–76 og 79–81: Vitus Berings erhvervelse og senere tilbagesalg af en del af jorden ved Hvidøre, hvor han opførte Christiansholm.
- 1346 BOBÉ, LOUIS Christiansholm.
Danske Slotte og Herregaarde. Under Red. af Arthur G. Hassø. Ny Samling. 1944. Bd. 1, s. 161–165, ill.
- 1347 BORG, VERA Christiansholm, det gamle kulturcentrum, hvor udenrigsminister Gustav Rasmussen skal bo fra 1. september.
Tidens Kvinder 1949. Arg. 27, nr. 33, s. 6–7 og 32, ill.
Se også nr. 1119, 3222.

Emiliekilde

- 1348 Danske Kilder. II. Emilies Kilde og Kilden i Sorgenfri Skov.
Skandinavisk Folkemagazin 1865. Sp. 817–822, ill.
- 1349 Ved Emilie Kilde på Strandvejen.
Illustreret Tidende 1883/84. Bd. 25, s. 505 og 507, ill.

- 1350 BERG, R. Emilie-Kilde.
Vor Jord 1899. Nr. 42, [s. 1-3], ill.
- 1351 »Emilias Kilde«, Strandvejen, Klampenborg. [Maalt af] Kr. Kusk Søndergaard.
Maaleren, Foraar 1917. [S. 2] + [tvl. 15].
- 1352 Emilie-Kilden.
Dansk Arkitektforenings Tidsskrift 1918. Årg. 11, s. 85-86, ill.
Om kildens flytning.
- 1353 LUND, CHR. Foraar ved »Emilies Kilde«.
Maanedts Magasinet 1921. S. 485-489, ill.
- 1354 [SWANE LEO] Abildgaard. Arkitektur og Dekoration. 1926.
313 s. ill.
Udgivet af Foreningen af 3. Dec. 1892. Kunstakademiets Arkitekturskole.
S. 139-143 og 251-253: Emiliekilde.
- 1355 JESSEN, CURT V. Restaureringen af Emilia's Kilde.
Tilegnet Mogens Koch. Red. af Axel Thygesen. 1968. S. 249-262, ill.
Se også nr. 1119, 1123, 1141, 1149.

Ermelundshuset

- 1356 Ermelundshuset.
Illustreret Ugeblad 1871. Årg. 2, s. 44 og 46, ill.

Gentoftegård

- 1357 LEMCHE, JOHAN Gjentoftegaard.
Meddelelser fra Historisk-topografisk Selskab for Gjentofte Kommune.
1924 - 28. Bd. 1, s. 1-22, ill.

Hvidøre

- 1358 RØRDAM, HOLGER FR. Nogle Efterretninger om Kongsgaarden
Hvidør i det 16. Aarhundrede.
Danske Magazin 1878. 4. rk., bd. 4, s. 247-256.
Litt.henv.

- 1359 JØRGENSEN, G. Dronning Elisabeth af Danmark. Historiske Billeder fra Kong Christiern den Andens Tid. 1901. 170 s. ill.
S. 67–70: Modtagelsen ved Hvidøre den 9. august 1515.
- 1360 Øresund i Billeder fra Fortid og Nutid af Gerhard Heilmann og med Digte af Aarestrup, H. C. Andersen, St. St. Blicher, Holger Drachmann, Johannes Ewald, Claus Frimann, N. F. S. Grundtvig, J. L. Heiberg, Hertz, Michaëlis, Poul Møller, Oehlenschläger, Chr. Richardt, Topelius. 1904. 56 s. ill.
S. 27–32: Modtagelsen af Kristian II's brud ved Hvidøre i 1515.
- 1361 Hvidøre.
Illustreret Tidende 1905/06. Bd. 47, s. 352, ill.
- 1362 Hvidøre.
Land og Rige 1905/06. Årg. 1, s. 195, ill.
- 1363 Hvidøre. Af Axel.
Hjemmet 1906. Årg. 9, s. 52, ill.
- 1364 Hvidöre, Wohnsitz der Kaiserin-Witwe von Russland und der Königin von England.
Turistbladet Ude og Hjemme 1906. [Årg. 1], nr. 2, [s. 11], ill.
- 1365 Hvidøre. Af H.S.
Illustreret Familie Journal 1907. Årg. 31, s. 300 og s. 302–303, ill.
- 1366 Kongedøtrenes Hus. Billeder fra Hvidøre.
Hjemmet 1907. Årg. 10, s. 628, ill.
- 1367 Fra Kongedøtrenes Sommerhjem.
Hjemmet 1908. Årg. 11, s. 649, ill.
Den kongelige familie forsamlet på Hvidøre.
- 1368 Fyrstindehjemmet paa Hvidøre.
Tidens Kvinder 1925. Årg. 3, nr. 45, s. 7, ill.
- 1369 MØLLER, KAREN M. The Story of Hvidöre.
The American Scandinavian Review 1930. Bd. 18, s. 42–43, ill.
- 1370 RØRDAM, C. H. To danske Kongedøtre. Dronning Alexandra og Kejserinde Dagmar. 1931. 328 s. (Svundne Dage, 7).
Heri om livet på Hvidøre samt s. 234–237: Afsløringen af mindesmærket for kong Christian IX og dronning Louise den 7. september 1913. Desuden oberst Parkovs tale ved denne lejlighed. [Mindesmærket ved Femvejen].

- 1371 MALMSTRÖM, S. R. Dagmar. Prinsessa av Danmark. Kejsarina av Ryssland. Helsingfors, 1938. 298 s. ill.
S. 194–205: Det dejliga Hvidöre.
Dansk udg.: Dagmar. Prinsesse af Danmark. Kejserinde af Rusland. 1939. 231 s. ill.
S. 149–157: Det dejlige Hvidøre.
- 1372 SØRENSEN, PAUL Hvidøre i det 16. Aarhundrede særlig Lensmændene paa Kongsgaarden.
Meddelelser fra Historisk-topografisk Selskab for Gjentofte Kommune. 1939 – 45. Bd. 4, s. 277–317, ill.
Litt.henv. s. 316–317.
- 1373 PONTOPPIDAN, AXEL Hvidøre.
Danske Slotte og Herregaarde. Under Red. af Arthur G. Hassø. Ny Samling. 1944. Bd. 1, s. 171–176, ill.
- 1374 [RICHTER-FRIIS H.] Hvidøre. Af R-F.
Novobladet 1955. Årg. 1, nr. 2, s. 3–6, ill.
- 1375 GOTFREDSEN, L. Hvidøre – . Fra Kongsgård til hospital.
Jul i Gentoft 1956. Årg. 1, s. 8–11, ill.
Identisk med forf.s artikel i Gentoft-Bogen 1971. S. 41–45, ill.
- 1376 PONTOPPIDAN, AXEL Hvidøre.
Danske Slotte og Herregårde. 2. udg. Red. af Aage Roussell. 1964. Bd. 2, s. 379–386, ill.
Se også nr. 1095, 1103–04, 1119, 1123, 1149, 1176, 1182, 1293, 1345, 3085, 3092, 3098.

Jægersborg Slot

- 1377 ROQUE, BARTHOLÉMY Les delices du Dannemarc, contenant la description du royaume, des provinces, isles, villes [...]. Tome premier. 1747.
– Dansk udg.: Dannemarks Forlystelser, indbefattende en Beskrivelse over samme Rige, dets Provincer, Øer, Byer [...]. Første Deel. 1747. [14] + 22 s. + 4 tvl.
[Oversat fra fransk af Hans Paus].
– Facsimileudg. 1940. [6], [14] + 22 s. + 4 tvl.
Tvl. 4: Jægersborg Slot.
- 1378 Jægersborg Slot.
Illustreret Tidende 1859/60. Bd. 1, s. 150–151, ill.

- 1379 FRIIS, F. R. Ibstrup, nu Jægersborg.
F. R. Friis: Samlinger til Dansk Bygnings- og Kunsthistorie. 1872 – 78. S. 135–146, ill.
- 1380 SCHIØTT, FR. Jægersborg Slots Nedbrydelse i 1761.
Fra Arkiv og Museum 1899 – 1902. Bd. 1, s. 329–339.
- 1381 ROCKSTRØM, K. C. Aktstykker vedrørende Forholdene i Nord-sjælland 1658–59 under Kjøbenhavns Belejring. Nr. 23. Siff-vert Siffvertsen: [Bevarelsen af Ibstrup, (Jægersborg)].
Danske Magazin 1904. 5. rk., bd. 5, s. 272–273.
- 1382 Jægersborg og Bernstorff. Af 2.
Garderbladet 1922. Årg. 11, s. 11–14, ill.
- 1383 CHRISTENSEN, CHARLES Ibstrup Slot og dets minder. Tekst og tegninger.
Meddelelser fra Historisk-topografisk Selskab for Gjentofte Kommune. 1929 – 32. Bd. 2, s. 369–391, ill.
- 1384 BRUUN, JOHAN JACOB Novus Atlas Daniæ eller Prospecter af alle Hoved- og Kiöbstæderne, af alle Kongelige Slotte, samt andre Kongelige Lyst-Slotte og Stæder udi begge Konge-Rigerne Danmark og Norge og underliggende Fyrstendømmer. 1761. Bd. 1, ill.
Genudgivet med en efterskrift af Sv. Cedergreen Bech 1970.
Bd. 1: Sjælland: prospect nr. 38: Jægersborg Slot med alle Jægergaardene. (Nr. 22 i første version af Novus Atlas Daniæ).
Se også nr. 984, 987, 1094, 1097, 1104, 1119, 1169, 1231, 1293.

Meutegård

- 1385 [GOTFREDSEN, L.] Meutegården. Af G.
Kommunaltidende for Gjentofte, Hellerup og Ordrup 1971. Årg. 43, nr. 4, s. 1 og 3, ill.

Nordre Onsgård

- 1386 SCHACK, KAREN Jul på Nordre Onsgaard.
Hilsen fra Hellerup Kirke 1966. Årg. 60, nr. 9, [s. 4 og 9], ill.

Ordruphøj

- 1387 REINHARDT, MATHILDE Familie Erindringer. Breve og Meddelelser 1800–1831. 1887. 219 s.
S. 143–146: Sommerliv på Ordruphøj.
- 1388 WERNER, JOHANNES Christian Wilhelm Duntzfelt. En dansk Storkøbmand fra den glimrende Handelsperiode. 1927. 259 s. ill.
S. 228–231: Ordruphøj.
- 1389 LEBECH, MOGENS Ordruphøj.
Danske Slotte og Herregaarde. Under Red. af Arthur G. Hassø. Ny Samling. 1944. Bd. 1, s. 154–160, ill.

Rygård

- 1390 Rygaard. Lundegaard. Søholm.
Før og Nu 1922 – 23. Årg. 8–9, s. 240–244, ill.
- 1391 WERNER, J[OHANNES] Rygaard. Fra Udskiftning til Udstyknings gennem 160 Aar.
Meddelelser fra Historisk-topografisk Selskab for Gjentofte Kommune 1924 – 28. Bd. 1, s. 81–158, ill.
Udg. særskilt 1925. 78 s. ill.
Litt.henv.
Se også nr. 278–79, 794.

Schæffergården

- 1392 Et Besøg paa det nye Fyrsteslot. Prins Haralds Sommerbolig »Schæffergaard« i Jægersborg. Af A.M.
Husmoderens Blad 1909. Årg. 14, s. 243–244, ill.
- 1393 Prins Haralds Bolig. Af Carl.
Illustreret Familie Journal 1909. Årg. 33, [2.] tillæg til nr. 8, s. 2, ill.
- 1394 Prins Haralds Sommerslot.
Hjemmet 1909. Årg. 12, s. 125, ill.
- 1395 »Jægersborghus«. Af A.M.
Folkelæsning 1909/10. Årg. 9, s. 757–760, ill.

- 1396 GOTFREDSEN, L. Schæffergården.
L. Gotfredsen: Jægersborg. En historisk-topografisk studie. 1948. S. 67–74.
- 1397 ROHWEDER, BIRTE Hvor dansk og norsk ungdom mødes. Schæffergården, Fondet for dansk-norsk Samarbejdes ejendom i Jægersborg.
Tidens Kvinder 1952. Årg. 30, nr. 3, s. 4–5 og 28, ill.
- 1398 BUGGE, STEIN Dansk hjem for norske. [Schæffergården].
Fondet for dansk-norsk samarbeide. Årbok 1946–1956. Oslo, 1956. S. 271–277, ill.
- 1399 HAMMERICH, BORGHILD Fondets eiendommer. Lysebu. Schæffergården. Velandsheim.
Fondet for dansk-norsk samarbeide. Årbok 1946–1956. Oslo, 1956. S. 49–75, ill.
S. 66–74: Schæffergården.
- 1400 STRANGEN, SIGURD Mellem nordmænd på Schæffergården.
Fondet for dansk-norsk samarbeide. Årbok 1946–1956. Oslo, 1956. S. 255–260, ill.
- 1401 ELLING, CHRISTIAN Paraden. Kunst i Enevældens Danmark. Undersøgelser. 1958 – . Bd. 1 – , ill.
Bd. 1, s. 239 og 241–243: Schæffergården.
Se også nr. 1169, 1231, 1292–93, 2704.

Skovgård

- 1402 NIELSEN, L. C. Frederik V. Hegel. Hans Forgængere og hans Slægt. 1909. Bd. 1–2, ill.
Bd. 1, s. 268–269, 279–280 og 409–421: Skovgård.
- 1403 GOTFREDSEN, L. Skovgaarden.
Meddelelser fra Historisk-topografisk Selskab for Gjentofte Kommune. 1939–45. Bd. 4, s. 319–334, ill.
Litt.henv. s. 334.
- 1404 HEINBERG, AAGE Skovgaard i Ordrup.
Tidens Kvinder 1941. Årg. 19, nr. 10, [2 s.] ill.
- 1405 Skovgaarden.
Gjentofte, Hellerup og Ordrup Kommunaltidende 1942. Årg. 14, s. 67 og 69–70, ill.
Artikel af G. [L. Gotfredsen] samt protester mod at Skovgaardens arealer benyttes til skolebyggeri.

- 1406 GOTFREDSEN, L. Skovgaarden.
Gjentofte, Hellerup og Ordrup Kommunaltidende 1943. Årg. 15, s. 73 og 75-76, ill.
- 1407 HEGEL, FREDERIK Erindringer. 1946. Bd. 1-2, ill.
Bd. 1, s. 9-49 og bd. 2, s. 7-40 omhandler barndommen på Skovgård.
Se også nr. 1242-43, 1292-93.

Steengården

- 1408 Bonden paa det Bernstorffske Gods Cornelius Lorenzens Testament [vedrørende hans Gaard Steengaard].
Minerva 1788. April, Maj, Juni, s. 1-14.

Store Mariendal

- 1409 WEILBACH, FR[EDERIK] Store Mariendal.
Tilskueren 1932. Årg. 49, første halvbd., s. 283-290, ill.
Se også nr. 1908, 2727-28.

Strandvejen 251

- 1410 TRIER, HERMAN Hvorledes et Hus fik Navn. [Maagen].
Historiske Meddelelser om København 1925 - 26. 2. rk., bd. 2, s. 427-428.

Sølyst

- 1411 NIELSEN, YNGVAR Grev Herman Wedel Jarlsberg og hans samtid 1779-1840. Kristiania, 1888-92. Bd. [1-2], ill.
Bd. [1], s. 66-92: I grev Schimmelmans hus.
- [2. udg.] m. titlen: Lensgreve Johan Caspar Herman Wedel Jarlsberg 1779 - 1840. Kristiania, 1901 - 03. Bd. 1-3, ill.
Bd. 1, s. 48-73: I Grev Schimmelmans Hus.
- 1412 HEIBERG, JOHANNE LUISE Et Liv gjenoplevet i Erindringen.
1891-92. Bd. 1-4.
Bd. 2, s. 69-111: Den Suhrske Familie.
- 1413 FIBIGER, JOHS. Den Sommer for alle Somre. [Sølyst 1846].
Johs. Fibiger: Mit Liv og Levned. 1898. S. 194-197.

- 1414 NYSTRØM, EILER Pengefyrster og Storhandelsmænd. IV. J. Th. Suhr.
Tilskueren 1916. 1. halvbd., s. 139–147, ill.
S. 145–147: Livet på Sølyst.
- 1415 BOKKENHEUSER, KNUD Af »Sølyst«s minderige Historie. Etatsraad Glückstadts Landsted, som skal sælges.
Hver 8. Dag 1922. Årg. 28, nr. 46, s. 10–11, ill.
- 1416 BOBÉ, LOUIS Sølyst.
Illustreret Tidende 1922/23. Årg. 64, s. 803–806, ill.
- 1417 BOBÉ, LOUIS Sølyst.
Meddelelser fra Historisk-topografisk Selskab for Gjentofte Kommune. 1924 – 28. Bd. 1, s. 25–80, ill.
Udg. særskilt 1924. 2. udg. 1949. 58 s. ill.
- 1418 BOBÉ, LOUIS Sølyst. Foredrag holdt Efteraar 1937 i Gjentofte historiske Forening. 1938. 26 s. ill.
- 1419 KIRCHHOFF-LARSEN, CHR. Sølyst.
Ord och Bild. Stockholm, 1938. Årg. 47, s. 531–539, ill.
- 1420 BOBÉ, LOUIS Sølyst.
Danske Slotte og Herregaarde. Under Red. af Arthur G. Hassø. Ny Samling. 1944. Bd. 1, s. 166–170, ill.
- 1421 DHEJNE, HANS Visit på Sølyst.
Hans Dhejne: Dansk. Malmö, 1951. S. 21–28, ill.
- 1422 BOBÉ, LOUIS Sølyst.
Danske Slotte og Herregårde. 2. udg. Red. af Aage Roussell. 1964. Bd. 2, s. 387–394, ill.
- 1423 HOFFGAARD, C. C. Sølyst. [1968]. [8 s.] ill.
Se også nr. 1095, 1097, 1119, 1123, 1141, 1169, 1176, 1292–93, 2757–58, 3374–76.

Øregård

- 1424 WIENE, SØREN Øregård og dens Park.
Forskønnelsen 1920. Årg. 10, s. 37–39, ill.

- 1425 NORUP, E. Øregaard.
Meddelelser til Medlemmer af Hellerup Grundejer- og Kommunalforening
1921. Årg. 1, nr. 1, [s. 2-3].
- 1426 GOTFREDSEN, L. Marker og mennesker. [Øregård].
Meddelelser fra Historisk-topografisk Selskab for Gjentofte Kommune
1950 - 65. Bd. 5, s. 89-97, ill.
- 1427 GØTZSCHE, POUL Bygningen Øregård.
Meddelelser fra Historisk-topografisk Selskab for Gjentofte Kommune
1950 - 65. Bd. 5, s. 99-106, ill.
- 1428 NISSEN, LONE Øregård fra avlsgård til museum.
Gentofte-Bogen 1971. S. 25-40, ill.
Litt. henv. s. 39-40.
Se også nr. 2793.

Naturforhold

NATURFREDNING

- 1429 **Ordrup Krats Ødelæggelse.**
Dansk Naturfredning 1924 – 25. S. 79–82, ill.
- 1430 **Vore Fredningsforslag til Gjentofte Kommune.**
Dansk Naturfredning 1925–26. S. 47–52, ill.
Skrivelse til Kommunalbestyrelsen for Gjentofte Kommune fra Danmarks Naturfredningsforening.
- 1431 **MØLLER, EJVIND Ordrup Krat. Vil det lykkes at faa gennemført en Fredningsplan?**
Dansk Naturfredning 1927–28. S. 121–124, ill.
- 1432 **JENSEN, VALDEMAR Fredningen af Ordrup Krat.**
Gjentofte, Hellerup og Ordrup Kommunaltidende 1928/29. Årg. 1, s. 41 og 43, ill.
- 1433 **Naturfredningsarbejdet i Gjentofte Kommune.**
Dansk Naturfredning 1928 – 29. S. 157.
- 1434 **MØLLER, EJVIND Ordrup Krat.**
Dansk Naturfredning 1932 – 33. S. 65–66, ill.
- 1435 **DINESEN, B. Ellemosen [i Ordrupdal]. Gjentofte Kommunes Nyerhvervelse.**
Gjentofte, Hellerup og Ordrup Kommunaltidende 1933/34. Årg. 6, s. 143–145, ill.
- 1436 **BACHE, HARALD Skovmosen i Ordrup Dal og dens Behandling. [Ellemosen].**
Dansk Naturfredning 1934 – 35. S. 73–74, ill.
- 1437 **RAUNKLÆR, C. Bemærkninger angaaende Ordrupdals Mose [Ellemosen].**
Dansk Naturfredning 1934 – 35. S. 75–76, ill.

- 1438 BLIXENCRONE-MØLLER, C. Københavnsegnens Fredningsplan. Dansk Naturfredning 1938 – 39. S. 77–95, ill.
Bl.a. om Gentofte sø og kystvejen fra Charlottenlund til Klampenborg.
- 1439 STRUCKMANN, ERICK De danske Strande og Naturfredningsloven.
Danmark 1940/41. Årg. 1, s. 230–238, ill.
S. 230–234 om Gentofte Kommune.
- 1440 HEIDE-JØRGENSEN, G. Fredninger i Københavns amtsråds-kreds i henhold til lovene om naturfredning. 1952. 44 s.
S. 8–10: Gentofte.
- 1441 DAHL, KNUD Naturfredninger i Nordsjælland. Frederiksborg og Københavns amter. 1968. 126 s. ill.
S. 7–8: Gammelmosen ved Vangede.
Se også nr. 2891, 2916–17.

OBSERVATORIER

- 1442 [NIELSEN, V.] Mizar-Observatoriet. [Viggo Rothes Vej 39]. Af V.N.
Illustreret Familie Journal 1905. Årg. 29, nr. 23, 2. tillæg, s. 1, ill.

GEOLOGISKE FORHOLD

- 1443 LANGE, JOH. CHR. Lære om de Naturlige Vande. Samt Grundig Undersøgning af de Vande, som findes udi Kiøbenhavn og dens Egne, og til allehaande Nytte af dens Indbyggere meest blive anvendte. 1756. [24] + 135 s. + 3 tvl.
S. 57–61: Om Vangede Kilde. S. 81 og 131–132: Om Pumpe-Vandet i Tørborg. S. 81–82 og 131–132: Om Pumpe-Vandet i Bellevue.
- 1444 VAUPELL, CHRISTIAN De nordsjællandske Skovmoser. En botanisk-mikroskopisk Undersøgelse af de Plantedele, som danne Tørven og af de Levninger af Fortidens Skove, der ere bevarede i nogle nordsjællandske Skovmoser. 1851. 8 + 58 s. + 2 tvl.
Passim: Vintappermosen.

- 1445 VAUPELL, C[HRISTIAN] Om Gammelmosens Tilstand 1844 og 1861. Foredrag holdt i det Kgl. Landh. Selskab den 29. Januar 1862.
Tidsskrift for Landoekonomie 1862. 3 rk., bd. 10, s. 10–44, ill. + 1 kort.
Kort opmålt og tegnet af P. Hansen 1859.
S. 11–15: Frands Frandsen og B. S. Jørgensen: Beskrivelse af Gammelmosen saaledes som den var 1844.
- 1446 RØRDAM, K. og BARTHOLIN, C. Om Forekomsten af Juraforsteninger i løse Blokke i Moræneler ved København. 1897. 17 s. + 1 tvl. (Danmarks geologiske Undersøgelse, 2. rk., nr. 7).
Undersøgelsen foretaget ved Vintappergården.
- 1447 ROSTRUP, E. Gammellose. Beskrivelse af en Staten tilhørende Tørvemose i Vangede.
Botanisk Tidsskrift 1906. Bd. 27, s. 319–359 + 1 kort.
Kort over overfladeforholdene 1884 – 1885.
- 1448 KØLPIN RAVN, F. Gammelmosen. Nogle Bidrag til dens Historie, samt Meddelelser om Arbejder, udført i 1907–1917.
Den Kongelige Veterinær- og Landbohøjskole. Arsskrift 1918. 1918. S. 419–437, ill.
- 1449 ROSENKRANTZ, ALFRED og HENRIKSEN, KAI L. De senglaciale Lag i Vintappermosen ved Kongens Lyngby og deres Insektafauna.
Meddelelser fra Dansk geologisk Forening 1921 – 25. Bd. 6, s. 1–23, ill.
Litt.henv.
- 1450 MILTHERS, V. Nordøstsjælland's Geologi. 1922. 182 s. ill. + 3 tvl. + 2 kort.
Litt.henv. s. 172–176.
– 2. omarb. udg. 1935. 192 s. ill. + 3 tvl. + 3 kort. (Danmarks geologiske Undersøgelse, 5. rk., nr. 3).
Litt.henv. s. 181–186.
- 1451 GRUELUND, G. og HANSEN, SIGURD Geologiske Ekskursioner i Københavns Omegn. 1937. 44 s. ill.
– 2. udg. ved Keld Milthers. 1950. 46 s. ill.
S. 5–7: Gentofte Kommune.
Litt.henv.
- 1452 MILTHERS, KELD Landskabsformerne i en del af Nordsjælland.
Dansk Natur – Dansk Skole. Femogtyve år. 1955. S. 16–21 + kortbilag.
S. 17: [Smeltevandsdale i Gentofte Kommune].

- 1453 HANSEN, BERTEL Gammelmosen ved Vangede i Gentofte sogn.
 Dansk Naturfredning 1961. S. 55–59, ill.
 Litt.henv.
- 1454 NIELSEN, P. CHR. Om Gammelmosen, vor første naturvidenskabelige fredning 1844 og baggrunden for fredningen.
 Historisk-topografisk Selskab for Gladsaxe kommune. Årsskrift 1970. S. 19–42, ill.
 Litt.henv. s. 42.

BIOLOGISKE INSTITUTIONER

- 1455 OTTERSTRØM, C. V. Biologisk Stations Ferskvandsfiskeri-Laboratorium [Frederiksdal].
 Naturens Verden 1936. Årg. 20, s. 87–89, ill.
 Hører under Dansk Biologisk Station, der på det tidspunkt lå på Strandvejen 34 B, Hellerup.
- 1456 DINESEN, B. Charlottenlund Slot som Havundersøgelsesinstitut.
 Gentofte, Hellerup og Ordrup Kommunal Tidende 1938. Årg. 10, s. 6–8, ill.
- 1457 BLEGVAD, H. Dansk biologisk Station gennem 50 Aar. 1889–1939. 1943. 67 s. ill. (Beretning fra den danske biologiske Station, 45).
 S. 61 og 63–64: Stationens laboratorier i Villa Eltham, Strandvejen 34 B og på Charlottenlund Slot.
 S. 65–66: Danmarks Akvarium.
- 1458 Dansk Biologisk Station [på Charlottenlund Slot]. Af Max L. Sportsfiskernes Aarbog (Lystfiskernes Julehefte) 1950. Årg. 1, s. 3–9, ill.

PLANTEVÆKST

- 1459 SCHUMACHER, H. C. F. Enumeratio plantarum in partibus Sælandiæ septentrionalis et orientalis. 1801–03. Bd. 1–2.
 1. Phanerogamæ. 2. Cryptogamæ.
 Bd. 1 i dansk oversættelse med titel: Den københavnske Flora, eller Fortegnelse over Planterne med tydelige Befrugtnings-Deele, som voxer vildt omkring Kjøbenhavn. Oversat af det Latinske og forøget med de danske Trivialnavne, samt et Register af F. C. Kielsen. 1804. 380 s.

- 1460 SCHUMACHER, H. C. F. Den kjøbenhavnske Flora, eller Fortegnelse over Planterne med tydelige Befrugtningsdele, som vøxe vildt omkring Kjøbenhavn. Oversat af det Latinske og forøget med de danske Trivialnavne, samt et Register af F. C. Kielsen. 1804. 380 s.
- 1461 MORTENSEN, H. Nordøstsjællands Flora.
Botanisk Tidsskrift 1872. 2. rk., bd. 1, s. 8–168 + 1 kort.
Udg. særskilt 1872. 160 s. + 1 kort.
- 1462 HARTZ, N. Bidrag til Danmarks tertiære og diluviale Flora. 1909. 292 s. ill. + 13 tvl. (Danmarks geologiske Undersøgelse. 2. rk. nr. 20.)
S. 241–245: Tjørnegaards Teglværksgrav ved Gjentofte.
Litt.henv. s. 266–271.
- 1463 WIINSTEDT, KNUD Charlottenlund Skov. En botanisk-historisk Studie.
Botanisk Tidsskrift 1925. Bd. 38, s. 340–363.
Litt.henv.
- 1464 ANDERSEN, SVEND Danske Vegetationsbilleder. 18. Gentofte Kommunes Fyldplads ved Ørnegaarden.
Flora og Fauna 1940. Årg. 46, s. 21–31.

Forstbotanisk Have

- 1465 KAMPHÖVENER, BERNHARD Fortegnelse over de Træer og Buske i det forstbotaniske Anlæg i Charlottenlund, som ere forsynede med Navne. 1845. 22 s.
- 1466 Den tidligere forstbotaniske Have i Charlottenlund.
Dansk Havetidende. Ny række 1864. S. 255–256.
- 1467 ØRSTED, A. S. Om fremmede Træer, som egne sig til Skovdyrkning i Danmark, nærmest efter Erfaringer fra den forstbotaniske Have i Charlottenlund. Efter et foredrag i det kgl. Landhuusholdningsselskabs Møde den 27.de Januar 1864.
Tidsskrift for Landoekonomie 1864. 3. rk., bd. 12, s. 113–132, ill.

- 1468 LANGE, JOH. Fortegnelse over de i Veterinair og Landbohøi-
skolens Have og i Forsthaven i Charlottenlund dyrkede Fri-
lands-Træer og Buske. 1871. 94 s. + 2 kort.
- 1469 LANGE, AXEL Fra den forstbotaniske Have ved Charlotten-
lund.
Dansk Havebrugs-Tidende 1898. Årg. 9, s. 139-141.
- 1470 ERSTAD-JØRGENSEN, E. Den forstbotaniske Have ved Charlot-
tenlund.
Dansk Havetidende 1904/05. Årg. 1, s. 138-139, ill.
- 1471 BRUUN, A[LF. R.] Den forstbotaniske Have ved Charlottenlund
og de i denne værende Naaetræer.
Gartner-Tidende 1905. Årg. 21, s. 9-13, 17-21, 33-38, 41-43, 61-62, 69-71.
- 1472 BRUUN, ALFR. Haverne.
Den Kongelige Veterinær- og Landbohøjskole 1858-1908. S. 176-186.
S. 184-186: Den forstbotaniske Have ved Charlottenlund.
- 1473 ERSTAD-JØRGENSEN, E. Den forstbotaniske Have.
Meddelelser fra Det kgl. danske Haveselskab 1910. Årg. 3, s. 41-46, ill.
- 1474 CHRISTENSEN, CARL Den danske Botaniks Historie. Med til-
hørende Bibliografi. 1924-26. Bd. 1-2, ill.
Bd. 1, s. 340-343 og 763: Forstbotanisk Have.
- 1475 GRØN, A. HOWARD Træer og Buske paa det i 1924 til Stats-
banerne afstaaede Areal af den forstbotaniske Have.
Dansk Skovforenings Tidsskrift 1924. Bd. 9, s. 684-685.
Anmeldelse af C. Syrach Larsens manuskript med ovenstående titel. Manu-
skriptet er indlemmet i Landbohøjskolens Haandskriftsamling.
- 1476 SYRACH-LARSEN, C. og ERSTAD-JØRGENSEN, E. Den forstbota-
niske Have i Charlottenlund i Anledning af de nær forestaa-
ende Rydninger.
Havekunst 1924. Årg. 5, s. 13-20, ill.
- 1477 SYRACH-LARSEN, C. Den forstbotaniske Have i Charlotten-
lund. Et Bidrag til den Historie.
Den kongelige Veterinær- og Landbohøjskole. Aarsskrift 1925. S. 17-62, ill.
+ 1 kort.

- 1478 MOLTKE, V. G. Forstbotanisk Have.
Gjentofte, Hellerup og Ordrup Kommunal Tidende 1935. Årg. 7, s. 81 og 83, ill.
- 1479 LANGE, AXEL Botaniske Haver i Danmark.
Almindelig Dansk Gartnerforening 1887 – 1937. Jubilæumsskrift. Gartnernet gennem de sidste 50 Aar. Red. af M. Danvig. 1937. S. 177–185, ill. S. 182–183: Forstbotanisk Have.
- 1480 SYRACH-LARSEN, C. Arboretet og Forstbotanisk Have.
Den kongelige Veterinær- og Landbohøjskole. Aarsskrift 1938. S. 29–82, ill. + 2 tvl.
Med engelsk, fransk og tysk resumé.
- 1481 Den forstbotaniske Have i Charlottenlund.
Dansk Havebrug 1944. Årg. 3, s. 100–102, ill.
- 1482 SYRACH-LARSEN, C. Arboretet i Hørsholm og Forstbotanisk Have i Charlottenlund 1948.
Lustgården. Årsskrift 1947 – 48. Stockholm, 1948. Årg. 28–29, s. 1–76, ill.
- 1483 NIELSEN, R. CHR. Fremmede træarter og arboreter i Danmark.
Tidsskrift for Skogbrug. Oslo, 1955. Årg. 63, s. 137–155, ill. S. 144–145: Forsthaven i Charlottenlund.
Litt.henv. s. 153–155.
- 1484 SYRACH-LARSEN, C. Arboretet og Forstbotanisk Have.
Den kongelige Veterinær- og Landbohøjskole 1858 – 1958. 1958. S. 325–330, ill.
- 1485 SYRACH-LARSEN, C. Skov, arboret og træer.
Naturens Verden 1961. Årg. 44, s. 129–140, ill. S. 133–135: Forstbotanisk Have.
- 1486 KØHLER, POVL SIBBERN Jubilæum i Forsthaven og Arboretet.
Naturhistorisk Tidende 1963. Årg. 27, s. 35–40, ill.
Litt.henv. s. 40.
Se også nr. 1743.

DYRELIV

- 1487 SCHLESCH, HANS To nye sneglearter til Danmarks Fauna konstateret paa Charlottenlund Fort.
Gjentofte, Hellerup og Ordrup Kommunal Tidende 1932/33. Årg. 5, s. 152–153, ill.

- 1488 NYHOLM, MOGENS 11.000-aarigt Skelet af et Kæmpeelsdyr fundet paa Adolphsvej i Gjentofte.
Gjentofte, Hellerup og Ordrup Kommunal Tidende 1935. Årg. 7, s. 196–197, ill.
- 1489 HELMS, O. Antallet af Musvitter, *Parus Major L.*, i Charlottenlund Skov.
Dansk Ornithologisk Forenings Tidsskrift 1942. Årg. 36, s. 226–227.
- 1490 HØJGAARD, MOGENS og GUILDAL, J. A. Lille Fluesnapper (*Muscicapa p. parva* Bechst.) ynglende i Charlottenlund Slotspark.
Dansk Ornithologisk Forenings Tidsskrift 1945. Årg. 39, s. 233–237, ill.
- 1491 HØJGAARD, MOGENS Dyreliv i Gjentofte Kommune.
Jul i Gjentofte 1956. Årg. 1, s. 5–7, ill.

Danmarks Akvarium

- 1492 Danmarks Akvarium.
Gjentofte, Hellerup og Ordrup Kommunal Tidende 1939. Årg. 11, s. 41 og 43, ill.
Åbningshøjtideligheden.
- 1493 DANMARKS AKVARIUM Vejledning for Gæster i Danmarks Akvarium. 1939, 1955, 1961, 1963, 1967, 1969.
- 1494 Danmarks Akvarium. Meddelt af Højgaard & Schultz A.S.
Beton-Teknik 1939. Årg. 5, nr. 2, s. 12–14, ill.
- 1495 FRANCKE, EINER De elektriske Installationer i Danmarks Akvarium i Charlottenlund Slotspark.
Periodiske Meddelelser fra Demonstrationslokalet for Gas og Elektricitet 1939. Årg. 12, s. 45–47, ill.
- 1496 HØJGAARD, M[OGENS] Danmarks Akvarium.
Ferskvands-Fiskeribladet 1939. Årg. 37, s. 121–124, ill.
- 1497 HØJGAARD, MOGENS Danmarks Akvarium.
Gjentofte, Hellerup og Ordrup Kommunal Tidende 1939. Årg. 11, s. 24–25.
- 1498 HØJGAARD, MOGENS Danmarks Akvarium.
Naturens Verden 1939. Årg. 23, s. 369–377, ill.

- 1499 HØJGAARD, MOGENS Danmarks Akvarium.
Tidens Stemme. Organ for Frisind og Samfundssind 1939. S. 45–46.
- 1500 HØJGAARD, MOGENS Skumringsfilosofi i Akvariet.
Hjem og Borger. Maanedssblad for Gjentofte Kommune 1939. Julenr., s. 11 og 23, ill.
- 1501 DANMARKS AKVARIUM Beretning 1939/40 – .
Stencileret 1939/40 – 1964/65.
- 1502 Knud Højgaard. Dansk Ingeniørforenings Formand 1936–1940. [Hilsener ved Formandsskiftet].
Ingeniøren 1940. Årg. 49, s. A 68–84, ill.
S. A 82–84: Svend Aage Andersen: [Danmarks Akvarium].
- 1503 HØJGAARD, MOGENS Oplevelser i Danmarks Akvarium. Fem Radioforedrag. 1941. 57 s. + 15 tvl.
- 1504 LUND, HARALD H. Danmarks Akvarium. 1941. 40 s. ill.
- 1505 SMIDTH, JOHNNIE Fiskenes dyrehave. [Danmarks Akvarium].
Samvirke 1949. Årg. 22, nr. 17, s. 4, ill.
- 1506 HØJGAARD, MOGENS Fisk, som kan drukne – og andre interessante ting i Danmarks Akvarium.
Jul i Gjentofte 1956. Årg. 1, s. 45–47, ill.
- 1507 Danmarks Akvarium. 1939 – 21. april – 1964. [1964]. [20 s.] ill.
- 1508 SCHIØTZ, ARNE Danmarks Akvarium. 1974. 56 s. ill.
Se også nr. 3261.

Læge- og sundhedsvæsen

MEDICINALHISTORIE

- 1509 Beretning om Cholera-Epidemien og de i den Anledning trufne Foranstaltninger på Kiøbenhavns og gamle Roeskilde Amter fra Sjællands Stiftamtmandskab til Justitsministeriet under 16. August 1853. [1853]. 17 s.
S. 15–17: Gentofte Kommune.
- 1510 BRICKA, TH. Cholera-Epidemien i Kongeriget Danmark i Aaret 1853. 1855. 289 s. + 5 kort.
S. 62–63 og 69–70: Koleraepidemiens udbredelse i Gentofte Kommune.
- 1511 DITLEVSEN, J. C. Bemærkninger om de sanitære Forhold i Gentofte og Brønshøj Sogne.
Tidsskrift for Sundhedspleje 1895. 1. rk., bd. 4, s. 188–213.
- 1512 CARØE, K. Af lægevæsenets historie i Københavns Amt. [Ca. 1750–1900].
Årbog udg. af Historisk Samfund for Københavns Amt 1920. S. 19–40.
S. 28–30: Anne Marie Koops i Vangede. S. 32: Nikolaj Henrik Bertelsen i Jægersborg.
- 1513 LARSEN, KAY Koleraen 1853.
Kay Larsen: Fra Gentofte Sogn i gamle Dage. Hellerup, 1927. S. 39–53.

SUNDHEDSVÆSEN

- 1514 Sundheds-Vedtægt for Gjentofte Sogn. 1882. 16 s.
– [Ny udg.]. 1890. 16 s.
- 1515 Sundhedsvedtægt for Gjentofte Kommune. 1904, 1911, 1919, 1930, 1934, 1936, 1938, 1967.
Tillæg og ændringer 1913, 1916, 1918, 1937, 1938.

- 1516 GENTOFTE KOMMUNES SUNDHEDSVÆSEN Årsberetning fra Sundhedskommissionens Laboratorium om Levnedsmiddelkontrol m.m. 1912/13, 1914–1955.
Fortsættes i: Gentofte Kommunes Sundhedskommission. Beretning 1956 – .
- 1517 LORENTZEN, N. S. Sundhedsvedtægterne i Gentofte Kommune. Bygmesteren 1926. Årg. 19, s. 280–284, 294–295 og 304.
Redegørelse for sundhedsvæsenets arbejde i Gentofte kommune.
- 1518 DYSEL, VAGN Fødsler i Gentofte Kommune. En statistisk-historisk oversigt.
Meddelelser fra Historisk-topografisk Selskab for Gjentofte Kommune 1950–65. Bd. 5, s. 178–206, ill.
- 1519 DYSEL, VAGN Sundhedsvæsenet i Gentofte Kommune. En historisk oversigt.
Meddelelser fra Historisk-topografisk Selskab for Gjentofte Kommune 1950–65. Bd. 5, s. 119–175, ill.
Heri lægebiografier.
Lit.henv. s. 175.
- 1520 GENTOFTE KOMMUNES SUNDHEDSKOMMISSION Beretning 1956 – .
Fortsættelse af: Gentofte Kommunes Sundhedsvæsen. Årsberetning fra Sundhedskommissionens Laboratorium om Levnedsmiddelkontrol m.m. 1912/13, 1914–1955.
- 1521 DYSEL, VAGN Gamle i Gentofte. En undersøgelse af helbreds-tilstanden samt behovet for hjælpeforanstaltninger.
Ugeskrift for Læger 1963. Årg. 125, s. 1520–1525.

APOTEKER

- 1522 DAM, E. og SCHÆFFER, A. De danske Apotekers Historie. 1925–66. Bd. 1–4 + suppl. bd., ill.
Bd. 3: S. 569–574: Ordrup Apotek. S. 664–667: Hellerup Apotek.
Bd. 4: S. 199–204: Gentofte Apotek. S. 550–555: Jernbane-Apoteket i Hellerup.
Suppl. bd.: S. 49–53: Charlottenlund Apotek (tidl.: Ordrup Apotek). S. 136–137: Gentofte Apotek. S. 192–193: Hellerup Apotek. S. 194–195: Hellerup Jernbane Apotek. S. 195–198: Hellerup Øregård Apotek. S. 528–530: Ordrupvejs Apotek.
Under de enkelte apoteker biografiske oplysninger om skiftende indehavere.

- 1523 Dansk Farmaceutisk stat 1964. 6. udg. Udg. af Dansk Farmaceutforening. Udarb. af S. A. Simonsen. 1965. 983 s. ill.
S. 34: Charlottenlund apotek. S. 72: Gentofte apotek. S. 98: Hellerup apotek. S. 99: Hellerup Jernbane apotek. S. 100: Hellerup: Øregård apotek. S. 253: Ordrup: Ordrupvejs apotek.

Enkelte apoteker

Charlottenlund Apotek

- 1524 Ordrup [Apotek].
Farmaceutisk Tidende 1918. Årg. 28, s. 489, 539–541, 569–573, 601–605, 609–612, 617–622, 635–637, 665–668, 729–731, 791, 845–848.
Hovedsagelig om konsulent H. Barfoed som ansøger til Ordrup Apotek på Lindegårdsvej. [Nu: Charlottenlund Apotek].

Gentofte Apotek

- 1525 Gentofte Apotek.
Farmaceutisk Tidende 1906. Årg. 16, s. 110–111.

Hellerup Apotek

- 1526 Hellerup Apotek.
Farmaceutisk Tidende 1901. Årg. 11, s. 395–396.
- 1527 Hellerup Apotek – 25 Aar. Af »F«.
Farmaceutisk Tidende 1926. Årg. 36, s. 718–719 og 758.

Hellerup Jernbane Apotek

- 1528 Hellerup Jernbane-Apotek.
Farmaceutisk Tidende 1918. Årg. 28, s. 150–151.

Ordrupvejs Apotek

- 1529 LARSEN, S. C. Ordrupvejs Apothek.
Arkitekten, Ugehæfte 1931. Årg. 33, s. 254–256, ill.
- 1530 Ordrupvejs Apotek.
Archiv for Pharmaci og Chemi 1932. Bd. 39, s. 409–411, ill.

Øregård Apotek

- 1531 MØRCH, E. Øregaard Apotek.
Farmaceutisk Tidende 1934. Årg. 44, s. 217–225, ill.

HOSPITALER. PLEJEHJEM

- 1532 HELSTED, A. Hospitalssagen i Gjentofte Kommune. Foredrag holdt i Gjentofte Sogneraad den 26. Oktober 1915. 1915. 22 s.
- 1533 JØRGENSEN, ALFRED TH. Af Menighedsplejens Historie i Danmark. Festskrift i Anledning af De Samvirkende Menighedsplejers 25 Aars Jubilæum. 1927. 120 s. ill.
S. 46–47: »Salem« [Gentoftegade 36].
S. 65, 67, 74–77 og 88: Sommerhjemmet i Vangede, tidligere Rekonvalescenthjemmet for Kvinder [Lyngbyvej 447].
S. 97–100: De Samvirkende Menighedsplejers Hjem for kronisk Syge. [Brogårdsvej 36, nu 54–60].
Litt.henv.
- 1534 Det danske sygehusvæsen. [1962]. Bd. 1–2, ill.
Bd. 2, s. 730–743: Amtssygehuset i Gentofte. S. 891–895: Sankt Lukas Stiftelsens hospital.
- 1535 Betænkning om organisation af langtidsbehandling ved Københavns Amts Sygehusvæsen. 1970. 89 s.
Udarbejdet af et udvalg nedsat af Direktoratet for Københavns Amts Sygehusvæsen.
Forslag om oprettelse af langtidsafdelinger ved sygehusene i Gentofte, Glostrup og Herlev.
- 1536 BAY-NIELSEN, H., COLN, JAN og JØRGENSEN, H. E. Sengebehovsprognose for Københavns amts sygehusvæsen. Udg. af Sundhedsstyrelsen. 1974. 36 s. ill. (Medicinalstatistiske Meddelelser 1974:3).
Se også nr. 1152.

Enkelte hospitaler og plejehjem

Anna Krebs' børnehjem

- 1537 Et Rekreations- og midlertidigt Plejehjem for Børn. Frk. Anna Krebs fortæller om sit Foretagende [Kirsten Pilsvej 16, Charlottenlund].
Hver 8. Dag 1920. Årg. 26, nr. 18, s. 27, ill.

Brystsugesanatorium i Hellerup

- 1538 FLENSBORG, M. Et sanatorium for Brystsuge. [Carolinevej 29 i Hellerup].
Hver 8. Dag 1898/99. Årg. 5, s. 806, ill.

Børnehospitalet i Vangede

- 1539 EJLERS, ERIK Børnehospital i Vangede.
Byggeindustrien 1964. Årg. 15, s. 832-834, ill.
- 1540 Rapport fra arbejdsgruppen på Børnehospitalet i Vangede vedrørende cirkulæreskrivelse nr. 27's bestemmelser om samråd.
Evnesvages Vel 1972. Årg. 21, nr. 5, s. 27-31.
- 1541 Institutionen som arbejdsplads. Ledelse, samarbejde, behandling. Af Jørgen Frode Bakka m.fl. 1974. 198 s. (Nyt fra Samfundsvidenskaberne, 35).
Rapport fra en undersøgelse foretaget på Børnehospitalet i Vangede 1971-72.

Carl Permins Klinik

- 1542 SINDING, SVEND Dr. med. Carl Permins Klinik. [Tranegaardsvej 26].
Architekten 1917/18. Bd. 20, s. 193-197, ill.
Se også nr. 3358-59.

EGV-bo i Nivå

- 1543 Glæde over EGV-bo Nivå.
Otium 1975. Årg. 9, s. 121-122, ill.
N. J. Gorrissen og Bent Kristensens taler ved forevisningen af det psykiatriske plejehjem EGV-bo i Nivå, der er opført af Ensomme Gamles Værn i samarbejde med Gentofte Kommune.

Egebjerg

- 1544 KNUDSEN, POUL A. Det ny plejehjem i Vangede [Egebjerg].
Vangede Kirkeblad 1972. Årg. 37, nr. 2, [s. 3-5], ill.

- 1545 GENTOFTE KOMMUNE Gentofte Kommunes plejehjem »Egebjerg«. [1973]. 4 s.
Praktiske oplysninger om institutionen.
- 1546 PALSBO, SØREN Spændende ideer bag plejehjemmet Egebjerg i Gentofte: Personaletrivsel udgangspunkt for omsorg og pleje.–Familiegrupper sikrer beboerne mod isolering.
Sygeplejersken 1975. Årg. 75, nr. 41, s. 4–7 og nr. 42, s. 4–6, ill.

Hvidøre Hospital

- 1547 HANSBORG, HARALD Hvidøre Diabetiker-Sanatorium.
Maanedsskrift for praktisk Lægegering og social Medicin 1938. Årg. 16, s. 84–88, ill.
- 1548 JERSILD, M. Hvidøre Hospital.
Novobladet 1957. Årg. 3, nr. 1, s. 3–5, ill.
- 1549 KRONQUIST, EMIL Et diabetes-sanatorium i Danmark.
Novobladet 1957. Årg. 3, nr. 1, s. 5–6.
Artiklen fremkom først i Forecast (udg. af American Diabetes Association, Inc.) 1953. Nr. 2.
- 1550 MUNCK, OLE Forskningslaboratoriet på Hvidøre Hospital.
Novobladet 1962. Årg. 8, nr. 3, s. 2–4, ill.
- 1551 Hvidøre. Af lek.
Novobladet 1968. Årg. 14, nr. 3, s. 12–13, ill.

Københavns og Omegns Sygehjem

- 1552 HARBOE, SVEND og FINSEN, HELGE Sygeplejerskebolig [ved Københavns Sygehjem i Ordrup].
Arkitekten, Ugehæfte 1940. Årg. 42, s. 101–102, ill.

Københavns Amts sygehus i Gentofte

- 1553 KAPER, ERNST Det kommunale Amtssygehus i Gjentofte Kommune. Foredrag.
Gjentofte Kommune 1916. 2/8, 9/8, 16/8, 23/8, 30/8, 6/9.

- 1554 **DYSSEL, KAREN og MUNCK, CHARLOTTE** Det nye Amtssygehus. Sygeplejerskernes Boligforhold.
Tidsskrift for Sygepleje 1918. Årg. 18, s. 422–425.
Resumé af artikel i Nationaltidende, oktober 1918.
- 1555 **HELSTED, A.** Nogle Betragtninger over Hospitalsbyggeri m.m. i Anledning af det nye Sygehus i Gentofte – samt en Beskrivelse af dette.
Ugeskrift for Læger 1927. Årg. 89, s. 101–105.
Bemærkning af F. Teilmann s. 160–161.
- 1556 **JØRGENSEN, EMIL og MØLLER, H. B.** Det nye Sygehus for Københavns Amt.
Architekten, Maanedshæfte 1927. Bd. 29, s. 147–156, ill.
- 1557 **Københavns Amts Sygehus i Gentofte.**
Tidsskrift for Danske Sygehuse 1927. Årg. 3, s. 17–32, ill.
- 1558 **KØBENHAVNS AMTS SYGEHUSVÆSEN** Lægeberetning fra Københavns Amts sygehuse. 1927–60, 1961/62 – .
- 1559 **KØBENHAVNS AMTS SYGEHUSVÆSEN** Beretning og regnskab for Københavns Amts Sygehusvæsen og Københavns Amts Hjem for Kronisk Syge. 1927/28 – .
- 1560 **HOLSTEIN-RATHLOU, E. v.** Belysningen af Operationsstuerne paa det nye Amtssygehus i Gentofte.
Tidsskrift for Danske Sygehuse 1928. Årg. 4, s. 69–74, ill.
- 1561 **BIRCH, LUDVIG O. og PEDERSEN-KROGBOE, JAKOB** Ingeniøranlægene i en Sygeplejerskebygning ved Københavns Amts Sygehus i Gentofte.
Tidsskrift for Danske Sygehuse 1936. Årg. 12, s. 274–280, ill.
- 1562 **MØLLER, HELGE B.** Sygeplejerskeboliger ved Københavns Amts Sygehus i Gentofte.
Tidsskrift for Danske Sygehuse 1936. Årg. 12, s. 267–274, ill.
Identisk med forf.s artikel i: Tidsskrift for Sygepleje 1936. Årg. 36, s. 1114–1118, ill.
- 1563 **WARMING, KNUD** Københavns Amts Sygehus i Gentofte Kommune. Nye Anordninger til Bekæmpelse af Støj.
Tidsskrift for Danske Sygehuse 1936. Årg. 12, s. 55–58, ill.

- 1564 WARMING, KNUD De elektriske Madvogne og Centralopvasken paa Københavns Amts Sygehus i Gentofte.
Tidsskrift for Danske Sygehuse 1937. Årg. 13, s. 217–218, ill.
- 1565 WARMING, KNUD Udviklingen af Sygehusvæsenet i Københavns Amt.
Tidsskrift for Danske Sygehuse 1937. Årg. 13, s. 210–215, ill.
- 1566 WARMING, KNUD Madtransport, Servering og Opvask.
Sygehusvæsen. Udg. af Sygehusinspektørforeningen i Danmark. 1939. Bd. 2. Administration og Drift, s. 33–46.
- 1567 LINDE, S. TH. A. Hvorfor faar Sygeplejerskerne paa Københavns Amts Sygehus i Gentofte ikke 8 Timers Arbejdsdag?
Tidsskrift for Sygepleje 1942. Årg. 42, s. 21–24.
- 1568 WARMING, K[NUD] Københavns Amts Sygehus [under Besættelsen].
Gjentofte Kommune under Besættelsen 1940–1945. Udg. af Historisk-topografisk Selskab for Gentofte Kommune. 1947. S. 67–79.
- 1569 Fra fortid til nutid. Spredte træk af Københavns Amts Sygehusvæsens historie. Udg. af Københavns Amtsråd i anledning af 25 års dagen for åbningen af Københavns Amts sygehus i Gentofte. 1952. 103 s. ill.
S. 43–84: Københavns Amts sygehus i Gentofte.
- 1570 Ofte helbrede, stundom lindre, altid trøste. Af Gregorius. [Københavns amts sygehus].
Tidens Kvinder 1954. Årg. 32, nr. 11, s. 14–15 og 54, ill.
- 1571 WARMING, KNUD Julen på Amtssygehuset.
Jul i Gentofte 1956. Årg. 1, s. 16–17, ill.
- 1572 HOLM, AXEL Amtssygehuse.
J. P. Trap: Danmark. 5. udg. 1959–60. Bd. 2, s. 510–515, ill.
S. 510–512: Københavns Amts sygehus i Gentofte.
- 1573 JØRGENSEN, MOGENS Elektronisk databehandlingsanlæg til Københavns amts sygehusvæsen.
Tidsskrift for Danske Sygehuse 1965. Årg. 41, s. 291–294, ill.
- 1574 FRANTZEN, ESTHER Et neurologisk dagafsnit.
Tidsskrift for Sygeplejersker 1970. Årg. 70, s. 524–526, ill.

- 1575 THEILGAARD, SOLVEJ Sygeplejerskens funktion på et neurologisk dagafsnit.
Tidsskrift for Sygeplejersker 1970. Årg. 70, s. 527–528.
- 1576 En forsøgsafdeling [Herlev-modulet prøvet på Amtssygehuset i Gentofte]. Af Ass.
Tidsskrift for sygeplejersker 1971. Årg. 71, s. 12–14, ill.
- 1577 Bank på Gentofte sygehus.
Tidsskrift for Danske Sygehuse 1974. Årg. 50, s. 157, ill.
Hellerup og Omegns Bank A/S's filial på Københavns Amts sygehus i Gentofte.
Se også nr. 1152, 2384, 3246–47.
- Montebello Dag- og Nathospital*
- 1578 Daghospitalet i Vangede skal hjælpe mange nervepatienter.
Vangede Kirkeblad 1962. Årg. 27, nr. 6, s. 1 og 3, ill.
- 1579 MELBYE, B. Montebello Dag- og Nathospital, Gentofte.
Tidsskrift for Danske Sygehuse 1963. Årg. 39, s. 97–104, ill.
- 1580 REMVIG, JØRGEN Dag- og Nathospital. To-skiftet hospitalsdrift.
Mentalhygiejne 1963. Årg. 16, s. 94–100, ill.
Omtrent identisk med forf.s artikel i Tidsskrift for danske Sygehuse 1963. Årg. 39, s. 104–107.
- 1581 REMVIG, JØRGEN Patienter i toholdsdrift.
Tidsskrift for Danske Sygehuse 1963. Årg. 39, s. 104–107, ill.
Omtrent identisk med forf.s artikel i: Mentalhygiejne 1963. Årg. 16, s. 94–100.
- 1582 [SKRIVER, POUL ERIK] Montebellos dag- og nathospital. Arkitekter: Povl Ernst Hoff og Bennet Windinge. Af s.
Arkitektur 1963. Årg. 7, s. 121–131, ill.
- 1583 HANSEN, SVEN Dag- og Nathospitalet i Gentofte.
Havekunst 1964. Årg. 45, s. 30–34, ill.
Med engelsk resumé.
- 1584 LINNEMANN, EBBE J. A Danish Psychiatric Day-Night Hospital.
Danish Foreign Office Journal 1964. Nr. 51, s. 6–9, ill.

- 1585 KOELLER, NINA Unge på neurosehospital. (120 børn og unge, udskrevet fra Montebello Dag- og Nathospital 1969).
børn i tiden. Børnesagens Tidende 1974. Årg. 69, s. 284–287, ill.
Se også nr. 2462.

Niels Finsens klinik

- 1586 VIDEBECH, POUL Finsens nye Klinik.
Illustreret Tidende 1900/01. Årg. 42, s. 705, ill.
Gammel Vartov, Strandvejen 44.

Niels Steensens Hospital

- 1587 BENTSEN, IVAR Niels Steensens Hospital.
Arkitekten, Maanedshæfte 1933. Årg. 35, s. 61–70, ill.
- 1588 ANDERSEN, AKSEL Niels Steensens hospital.
Havekunst 1950. Årg. 31, s. 61–67, ill.
Om haveanlægget.
- 1589 POULSEN, JACOB E. Ambulatoriet ved Niels Steensens Hospital.
Danmarks Amdsråd 1971/72. Årg. 2, nr. 10, s. 9–13, ill.

Ordruplund

- 1590 [LEVY, CLARA] Et ideelt Alderdomshjem [Ordruplund]. Af c-y.
Vore Damer 1919. Årg. 7, nr. 26, [s. 6–7], ill.
- 1591 THOMSEN, EDVARD Gjentofte Kommunes Alderdomshjem i Ordrup.
Architekten 1920. Bd. 22, s. 65–69, ill.
- 1592 GENTOFTE KOMMUNE Gjentofte Kommunes plejehjem »Ordruplund«. [1971]. 4 s.
Praktiske oplysninger om institutionen.

Plejehjemmet på Kirkevej

- 1593 GENTOFTE KOMMUNE Plejehjemmet Kirkevej 32, Charlottenlund. 1971. 4 s.
Praktiske oplysninger om institutionen.

De Samvirkende Menighedsplejers Sygehjem

- 1594 [Sygehjemmet på Brogårdsvej]
Stefanus. Udg. af De samvirkende Menighedsplejer 1924. Årg. 19, s. 65–66, 86, 99–106, 161–165, 179–180. 1925. Årg. 20, s. 35–36, 50–53, 66–68, 98–101, ill.

Se også nr. 1152.

Sanket Lukas Stiftelsen

- 1595 Hilsen fra Diakonissehuset Sankt Lukas Stiftelsen. 1932 – . Nr. 58 – .
- 1596 SANKT LUKAS STIFTELSEN Diakonissehuset Sankt Lukas Stiftelsen. Årsberetning. 1932 – 44, 1945/46 – .
- 1597 SANKT LUKAS STIFTELSEN Beretning om Hospitalets Virksomhed. 1932/33 – .
- 1598 SANKT LUKAS STIFTELSEN Gaver, Bidrag og Regnskaber. 1932/33 – .
- 1599 Diakonissehuset Sankt Lukas Stiftelsens nye Hjem Bernstorffsvej 20, Hellerup. 1933. 46 s. ill.
- 1600 KROGH NIELSEN, ELNA Uddannelsen paa Diakonissehuset Sankt Lukas Stiftelsen.
Tidsskrift for Sygepleje 1946. Årg. 46, s. 103–110, ill.
- 1601 Kirke og Diakoni. Fire Taler holdt i Anledning af Diakonissehuset Sankt Lukas Stiftelsens 50 Aars Jubilæum den 8. maj 1950. 1950. 55 s.
Taler af Axel Malmstrøm, Johannes Müller, N. H. Søe og Sv.-Å. Rosenberg.
- 1602 MÜLLER, JOHANNES Tjene vil jeg. Nogle blade af Diakonissehuset Sankt Lukas Stiftelsens historie 1900 – 1950. 1950. 290 s. ill.
- 1603 LYNGBY, EVA og MÜLLER, JOHANNES Hendes Majestæt Dronning Alexandrine og Diakonissehuset Sankt Lukas Stiftelsen. 1953. 46 s. ill.
- 1604 LYNGBY, EVA Hvad er Sankt Lukas Stiftelsen. 1954. 59 s. ill.
Se også nr. 1152, 1760, 3316–17, 3327.

Solhjem

- 1605 Alderdomshjemmet Solhjem.
Ekko 1908. Årg. 2, s. 10–11.
- 1606 BINDSLEV, KNUD Det nye Alderdomshjem i Gjentofte. [Projekt til Solhjem].
Gjentofte, Hellerup og Ordrup Kommunaltidende 1938. Årg. 10, s. 53 og 55–56, ill.
- 1607 Konkurrencen om Alderdomshjemmet i Gjentofte.
Bygmesteren 1938. Årg. 31, s. 63–67, ill.
- 1608 Om Program og Bedømmelse af Gjentofte Alderdomshjem. Af Junius.
Bygmesteren 1938. Årg. 31, s. 81–82.
- 1609 LANGKILDE, HANS ERLING og JENSEN, IB MARTIN Konkurrencen om et Alderdomshjem for Gjentofte Kommune. Forslaget, der fik tildelt 1. Præmie.
Arkitekten, Maanedshæfte 1938. Årg. 40, s. 78–80, ill.
- 1610 KRISTENSEN, ESKE Forslaget, der fik tildelt 2. Præmie. [Konkurrence om Alderdomshjem for Gjentofte Kommune].
Arkitekten, Maanedshæfte 1938. Årg. 40, s. 81–83, ill.
- 1611 WESTERGAARD, KIRSTEN og JENSEN, ERIK Forslaget, der fik tildelt 3. Præmie. [Konkurrence om Alderdomshjem for Gjentofte Kommune].
Arkitekten, Maanedshæfte 1938. Årg. 40, s. 83–84, ill.
- 1612 LANGKILDE, HANS ERLING og JENSEN, IB MARTIN Gjentofte Kommunes nye Alderdomshjem. [»Solhjem«].
Samleren 1940. Årg. 17, s. 103–105, ill.
- 1613 Det ny Alderdomshjem. [Solhjem].
Hjem og Borger. Maanedblad for Gjentofte Kommune 1940. Årg. 1, nr. 4, s. 4–6, ill. og nr. 5–6, s. 13–14.
- 1614 Det nye »Solhjem«.
Gjentofte, Hellerup og Ordrup Kommunaltidende 1940. Årg. 12, s. 72–74, ill.
Indvielsen.

- 1615 Det nye »Solhjem«.
Gjentofte Kommunes Grundejer-Tidende 1940. Årg. 13, nr. 6, s. 1–2.
- 1616 »Solhjem«.
Raadhuset 1940. Årg. 7, nr. 19, s. 3–6, ill.
- 1617 »Solhjem«. Gjentofte Kommunes nye Alderdomshjem. 17. Maj 1940. 1940. [12 s.] ill.
Folder.
- 1618 LANGKILDE, HANS ERLING og JENSEN, IB MARTIN Gentofte Kommunes Alderdomshjem. [»Solhjem«].
Arkitekten, Maanedshæfte 1941. Årg. 43, s. 81–84, ill.
- 1619 LANGKILDE, HANS ERLING og JENSEN, IB MARTIN Solhjem. Gentofte Kommunes nye Alderdomshjem.
Bygge-Forum 1941. Årg. 4, s. 51–56, ill.
- 1620 [GLENNE, ALF] Et dansk gamlehjem. [Solhjem]. Af A.G.
Byggekunst. [Oslo], 1947. S. 60–61, ill.
- 1621 GENTOFTE KOMMUNE Solhjem. Gentofte Kommunes alderdomshjem. Udg. af Gentofte sociale udvalg. U.å. [12 s.] ill.
Folder c. 1950.
- 1622 GENTOFTE KOMMUNE Gentofte Kommunes plejehjem »Solhjem«. [1971]. 4 s.
Praktiske oplysninger om institutionen.
Se også nr. 2450.

Tranehaven

- 1623 GENTOFTE KOMMUNE Tranehaven. Gentofte Kommunes geriatriske behandlingscenter. Hellerup, [1970]. [8 s.] ill.
– [Ny udg.]. Hellerup, [1973]. [8 s.] ill.
Praktiske oplysninger om institutionen.
- 1624 GENTOFTE KOMMUNE Beretning for Gentofte Kommunes geriatriske behandlingscenter »Tranehaven«. 1970/71 – .
Udg. af Gentofte Kommunes Socialdirektorat.

1625 THYGESEN, AXEL Et eksempel til efterfølgelse. – An Example to be followed. [Møbler og vævekunst på Tranehaven].
Haandarbejdets Fremme 1971–72. Årg. 36, nr. 3, s. 6–11, ill.
Dansk og engelsk tekst.

1626 GENTOFTE KOMMUNE Orientering om Tranehaven i forbindelse med indlæggelse eller ambulante behandling. [ca. 1973]. [4 s.] ill.
Præsentationsfolder.

Vangede Rekonvalescenthjem

1627 Vore Rekonvalescenthjem [rekonvalescenthjemmet for kvinder i Vangede].
Stefanus. Udg. af Stefansforeningen og De samvirkende Menighedsplejer 1912. Årg. 7, s. 57–59, 123, 129–132, 176–177. 1913. Årg. 8, s. 108–109.

Vesterled

1628 »Vesterled« [alderdomssygehjem].
Gentofte, Hellerup og Ordrup Kommunal Tidende 1953. Årg. 25, s. 55–57, ill.

1629 »Vesterled« i Vangede udvides.
Vangede Kirkeblad 1969. Årg. 34, nr. 2, [s. 1 og 3], ill.

1630 GENTOFTE KOMMUNE Gentofte Kommunes plejehjem »Vesterled«. [1971]. 4 s.
Praktiske oplysninger om institutionen.

Viggo Christiansens klinik

1631 En ny Klinik.
Illustreret Tidende 1906/07. Bd. 48, s. 390, ill.
Viggo Christiansens Nerve-Klinik, Lille Strandvej 16 A. Fra ca. 1915: Lille Strandvej 18.

1632 [HORTEN, SOFIE] En moderne Nerveklinik. Af S-h.
Husmoderens Blad 1907. Årg. 12, s. 129–130, ill.

Industri og erhverv

1633 Dansk Erhvervsliv. Danmarks Byer i Kort og Tekst. [1923 – 29]. [Bd. 1–6].

[Bd. 1]. S. 149: Bellevue Strandhotel.

[Bd. 2]. København. S. 111: De forenede Bryggerier A/S. [Tuborg].

[Bd. 3]. De danske Byggefag. Østifterne. S. 12–13: Gentofte: Jens Andersen, Tømrermester. N. N. Brandt, Murermester, Entreprenør. Carl Glatrup, Murermester. A. Graner, Murermester. H. C. Jensen, Smedemester. A. E. Roersen, Murermester. Valdemar Wildner, Malermester. S. 16: Hellerup: Lützhøft Christiansen, Snedkermester. Ludv. H. Dronninggaard, Snedkermester, Bygningssnedkeri. N. H. Hansen, Tømrermester. J. Jensen, Tømrermester. Kr. Larsen og Fr. Mylting, Murermestre. C. Rasmussen, Murermester. V. L. Saunte, Tømrermester.
Særtryk af Berlingske Tidende 1923–29.

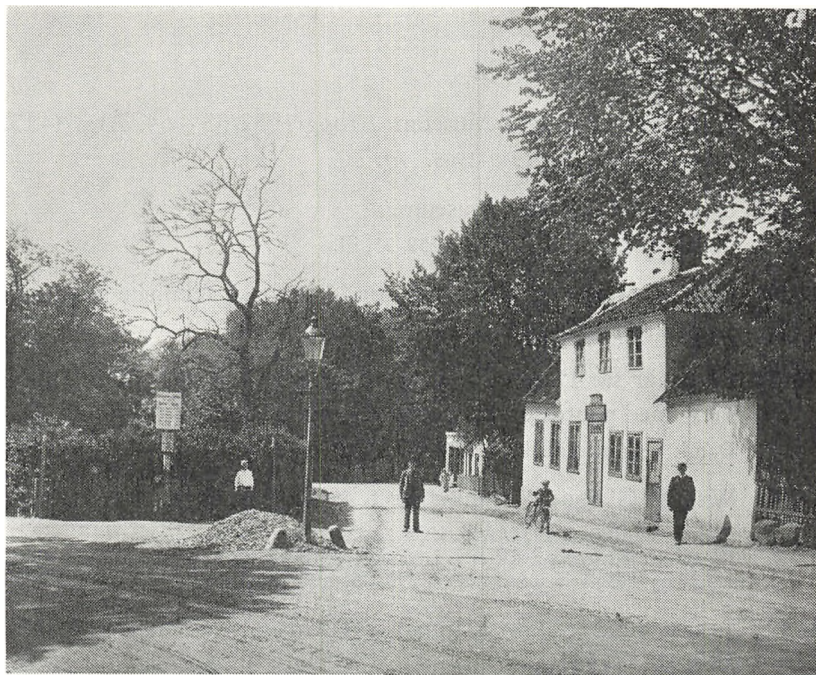

Einfeldts smedie i Gentofte. Ca. 1908.

- 1634 Københavns Omegn. Hellerup, Charlottenlund, Gjentofte, Lyngby, Søborg, Skodsborg samt Hillerød By. Det historiske Afsnit af Knud Bokkenheuser. 1923. 48 s. ill. (Tillæg til Danske Købstæders Historie og deres Erhvervsliv, 38).
S. 3–25: Hellerup, Charlottenlund og Gjentofte. Heri om kendte gamle firmaer.
- 1635 Danmarks Amter og deres Mænd. Red. af Osvald Osvald. 1935 – 39. Bd. 1–5, ill.
[Bd. 4]. Københavns Amt. S. 141–199 og 286–298: Gjentofte Kommune, hovedsagelig om firmaer og kommunale værker.
- 1636 Nordsjælland. Den danske Riviera. Udg. af Lokalhistorisk Forlag, Aarhus. [1949]. 399 s. ill.
S. 353–359: Erhvervslivet i Klampenborg og Taarbæk. S. 361–376: Erhvervslivet i Charlottenlund–Gjentofte–Hellerup med beskrivelse af enkelte virksomheder.
Se også nr. 3135.

TEKNISK MUSEUM

- 1637 Danmarks Tekniske Museum. Årbog 1952/53 – 64. Årg. 1–13. Museet lå i Hellerup 1949–1965.
- 1638 Danmarks tekniske Museum.
Tidsskrift for Industri 1953. S. 32–33, ill.
- 1639 WEBER, G[EORG] Selskabet for Danmarks tekniske Museum. Ingeniøren 1953. Årg. 62, s. 767–768.
- 1640 Hvornår får Danmark sit egentlige tekniske museum? [Interview med professor, dr. techn. Georg Weber] af Olek.
Dansk Teknisk Tidsskrift 1954. S. 77–79, ill.
- 1641 WEBER, G[EORG] Danmarks tekniske Museum.
Elektroteknikerens 1954. Årg. 50, s. 26–27.
Identisk med forf.s artikler i: Ingeniør- og Bygningsvæsen 1954. Årg. 49, s. 21–22 og Tidsskrift for Industri 1954. S. 279–281, ill.
- 1642 JØRGENSEN, K.O.B. Danmarks Tekniske Museum gennem 50 år. 1911 – 1961.
Danmarks Tekniske Museum. Årbog 1961. S. 102–118, ill.

- 1643 JØRGENSEN, K.O.B. Flytter Teknisk Museum til Helsingør?
Ingeniør- og Bygningsvæsen 1963. Årg. 58, s. 209–211, ill.

TEKNISKE SELSKABER OG SKOLER.
HÅNDVÆRKERSKOLER

- 1644 Medlemsblad for Gentofte tekniske Skoles Elevforening,
1933 – 35. Årg. 1–3.
- 1645 GJENTOFTE KOMMUNES TEKNISKE SELSKAB Program for Indvielsen af den nye Skolebygning Tirsdag den 1. Oktober 1940.
[1940]. 12 s. ill.
S. 5–10: S. C. Larsen: Teknisk Skole i Gentofte.
S. 5–8 identisk med forf.s artikel i Arkitekten, Maanedshæfte 1940. Årg. 42, s. 113a–116a, ill.
- 1646 GØTZSCHE, POUL Den nye tekniske Skole.
Hjem og Borger. Maanedssblad for Gentofte Kommune 1940. Årg. 1, nr. 7–8, s. 8–9, ill.
- 1647 Teknisk Skoles Indvielse.
Gjentofte, Hellerup og Ordrup Kommunal Tidende 1940. Årg. 12, s. 110–111, ill.
- 1648 Bidrag til Dansk Haandværkerundervisnings Historie. Udg. af Teknisk Skoleforening ved dens 50-aarige Bestaaen, September 1941. Red. af H. Einfeldt og [Johannes] Barner Rasmussen. 1941. 699 s. ill.
S. 263–267: Gentofte [tekniske Selskabs Skole].
- 1649 JUEL-ERIKSEN, N. Teknisk Skole [under Besættelsen].
Gjentofte Kommune under Besættelsen 1940–1945. Udg. af Historisk-topografisk Selskab for Gjentofte Kommune. 1947. S. 260–262.
- 1650 GJENTOFTE KOMMUNES TEKNISKE SELSKAB Driftsregnskab.
1948/49 – 63/64.
- 1651 JUEL-ERIKSEN, N. Gentofte Kommunes Tekniske Selskabs Skole. Billeder fra skolens udvikling gennem årene 1874 – 1920 og 1920 – 1960. Udg. af Gentofte Kommunes Tekniske Selskab. Hellerup, 1960. 52 s. ill.

RADIOFABRIKATION

- 1652 HANSEN, GERHARD Torotor atter i fuldt Sving – !
Radio Magasinet 1938. Årg. 12, s. 185 og 187.
Torotor, Kollegievej 4.
- 1653 [HANSEN, GERHARD] Vi besøger Reofon. Af G. H.
Radio Magasinet 1938. Årg. 12, s. 80.
Reofon A/S, Kongelysvej 21.

MILITÆRTEKNIK

Fæstningsanlæg

- 1654 [Arbejdskort over Københavns Landbefæstning. Udarbejdet af Generalstaben. Tegnet af Louis le Maire. Ca. 1885]. 1 kort-bl. 1:40.000.
Trykt kort med håndtegnet indstregning af Københavns landbefæstning.
- 1655 Charlottenlund Skov skal ryddes!
Vort Forsvar 1886. Årg. 6, nr. 150, [s. 2].
Imødegåelse af overretssagfører Zeuthens påstand om, at skoven skal ryddes i forbindelse med anlæggelse af Charlottenlund Fort.
- 1656 Fortet paa Garderhøjen.
Vort Forsvar 1886. Årg. 6, nr. 138, [s. 3–4].
Oprindelig trykt i Berlingske Tidende 27. marts 1886.
Højtidelighed i anledning af erhvervelsen af Garderhøjen.
- 1657 Befæstningsanlægene omkring Kjøbenhavn.
Illustreret Tidende 1886/87. Bd. 28, s. 114–116, ill.
Charlottenlundfortet. Ermelundsbroen. Garderhøjfortet.
- 1658 Kort Beskrivelse af de nye Befæstningsanlæg ved Kjøbenhavn.
Udg. af Ingenieurkorpset. [1889]. 13 s. + 3 kort.
Fotografisk optryk 1967.
- 1659 Sex Udtalelser om Garderhøjfortet. Udg. af »Fædrelandets Forsvar«. 1889. 29 s.
Beskrivelse i 5 københavnske højre-aviser samt meddelelse til provinsblade efter en rundvisning på fortet.
- 1660 SOMMERFELDT, [E. J.] Billeder fra Befæstningsanlægene. 1. Bro over Kanalen i Ermelunden.
Vort Forsvar 1890. Årg. 10, nr. 238, [s. 1], ill.

- 1661 Garderhøjfortets overlevering til Krigsbestyrelsen [den 27de August 1892].
Vort Forsvar 1892. Årg. 12, nr. 306, [s. 2-3].
- 1662 BJERRING, G. L. Charlottenlundbatteriet.
Vort Forsvar 1893. Årg. 13, nr. 317, [s. 1-2], ill.
- 1663 HARBOE, HARALD En Soldats Optegnelser fra Garderhøjfortet.
Vort Forsvar 1893. Årg. 13, nr. 328, [s. 2].
- 1664 FROBENIUS, H. Die neuen Befestigungen Kopenhagens.
Jahrbücher für die deutsche Armee und Marine. Berlin, 1894. Bd. 90, s. 182-203 og 298-309 + 1 kort.
Dansk udg.: Københavns nye befæstningsanlæg. Forord af A. N. Hvidt. 1967. 40 s. + 1 kort.
Befæstningsanlæg i Gjentofte Kommune omtales.
- 1665 DINESEN, B. Charlottenlund-Fortet.
Gjentofte, Hellerup og Ordrup Kommunal Tidende 1931/32. Årg. 4, s. 143 og 145, ill.
- 1666 DALBERG, E. Befæstningsanlæg i Gjentofte Kommune.
Meddelelser fra Historisk-topografisk Selskab for Gjentofte Kommune 1939-45. Bd. 4, s. 157-182 + 1 kort.
- 1667 Garderhøjfortet, et monument over dansk forsvarsvilje.
Hjemmeværnet 1972. December, s. 10-11, ill.
Se også nr. 3072.

Civilforsvar

- 1668 Betænkning angaaende Beskyttelse af den civile Befolkning mod Følgerne af Luftangreb. Afgivet den 17. December 1937 af Københavns Kommunes Luftværnsudvalg. 1937. 473 s. + kortmappe.
Kortmappe: Luftværnsområdet København, Frederiksberg, Gjentofte og Københavns Amtsrådsreds. 13 kortbl. Forskellig målestok.
- 1669 [LARSEN, CARL] Luftbeskyttelsen af Gjentofte Kommune.
Gjentofte, Hellerup og Ordrup Kommunal Tidende 1940. Årg. 12, s. 41 og 43-51, ill.

- 1670 CHRISTENSEN, A. C. Civilbeskyttelsestjenesten [under Besættelsen].
Gjentoft Kommune under Besættelsen 1940–1945. Udg. af Historisk-topografisk Selskab for Gjentoft Kommune. 1947. S. 163–171.
- 1671 MADSEN, POUL Villaværn.
Gjentoft, Hellerup og Ordrup Kommunal Tidende 1951. Årg. 23, s. 9–10.
- 1672 CHRISTENSEN, A. C. Kort orientering om vort civilforsvar.
Gjentoft, Hellerup og Ordrup Kommunal Tidende 1958. Årg. 30, s. 20–21.
Se også nr. 2308, 2311.

LANDBRUG

Landbrugshistorie

- 1673 JENSEN, HANS Brev fra Hans Jensen, Selv-Eier Bonde paa det Bernstorffske Gods til Sine Landsmænd, de øvrige Danske Bønder, om de nye Indretninger til Landvæsenets Forbedring i Danmark. 1717. 40 s.
- 1674 BADEN, TORHEL Beskrivelse over den paa Godset Bernstorff i Gjentoft Sogn under Kiøbenhavns Amt iverksatte nye Indretning i Landbruget fremlagt i nogle Breve til en Proprietair. 1774. 50 + 174 s. + 2 bilag.
- 1675 [HAMMELEF, NIS] Kort Beskrivelse over Forfatningen paa Godset Bernstorff før og efter Fællesskabets Ophævelse og Eiendoms Meddelelse, med Forklaring over den af Bønderne oprettede Obelisk. 1783. 16 s. + 1 tvl.
- 1676 BEGRUP, G. Beskrivelse over Agerdyrkingens Tilstand i Danmark. Sjælland og Møen. 1803. Bd. 1–2.
Bd. 1, s. 25 og bd. 2, s. 401: Gjentoft Sogn.
Bd. 1, s. 186: Bernstorff Gods.
- 1677 Hundredaarsdagen for Hoveriets Afløsning og Fællesskabets Ophævelse paa Godset Bernstorff.
Illustreret Tidende 1865/66. Bd. 7, s. 361–362, ill.
- 1678 HANSEN, P. Nogle historiske Optegnelser, især om Kjøbenhavns Amts Rytterdistrikt. Et Indbydelsesskrift til Hundredaarsfesten paa Klampenborg den 28. Maj 1866. 1866. 40 s.

- 1679 Mindeblad ved Hundreedaarsfesten den 28. Mai 1866. – (Medfølger et Lithographi af J.H.E. Bernstorff.) 1866. 14 s.
S. 7–14: Digte til Bernstorffernes pris.
- 1680 NIELSEN, VILHELM Nogle Ord i Anledning af Hundreedaarsdagen for Selveiendoms Indførelse og Hoveriets Afløsning i Gjentofte Sogn. 1866. 20 s.
- 1681 RASMUSSEN SØKILDE, H. Landboreformerne og den danske Bondestands Frigjørelse før og efter 1788. 1888. 224 s.
S. 38–40: Bernstorff.
- 1682 FRIIS, AAGE Andreas Peter Bernstorff og »den nye Indretning i Landbruget« paa Bernstorff.
Historisk Tidsskrift 1912–13. 8. rk., bd. 4, tillægshæfte, s. 98–114.
- 1683 JENSEN, JENS PETER Bernstorfferne og Danmarks Bondestand. Mindeord i Anledning af Stavnsbaandsløsningens 125 Aarsdag den 20. Juni 1913.
Aarsberetning fra Høng Landbrugsskoles Elevforening 1913. S. 10–34.
- 1684 HANSEN, J. J. Begyndelsen til Landboreformerne paa Godset Bernstorff. Foredrag ved Aabningsmødet i Skoleaaret 1919–20. Elevforeningen for Landboskolen ved Lyngby. Aarboeg for 1920. 1920. Arg. 4, s. 40–58, ill.
- 1685 PEDERSEN, HENRIK De danske Landbrug, fremstillet paa Grundlag af Forarbejderne til Christian V's Matrikel 1688. 1928. 62 + 482 s.
S. 2: Ejendom, hartkorn og dyrket areal i 1682 i Gjentofte sogn.
- 1686 HANSEN, J. J. Begyndelsen til de store Landboreformer paa Godset »Bernstorff« i Gjentofte Sogn 1764 – 67.
Dansk Landbrug 1938. Arg. 57, s. 205–210 og 221–225, ill.
- 1687 BERGER, KARL Af Gjentofte Kirkejords Historie.
Meddelelser fra Historisk-topografisk Selskab for Gjentofte Kommune 1939–45. Bd. 4, s. 127–134, ill.
- 1688 GOTFREDSEN, L. En egen skifter ansigt. Omkring jordreformerne i Gjentofte Sogn. Gjentofte, 1955. 69 s. ill.
Udsendt af Ordrup-Charlottenlund Bank A/S i anledning af dens 50 års jubilæum.
Ill. med træsnit af Palle Nielsen, Karen Westmann, Jane Muus og Dan Sterup-Hansen.

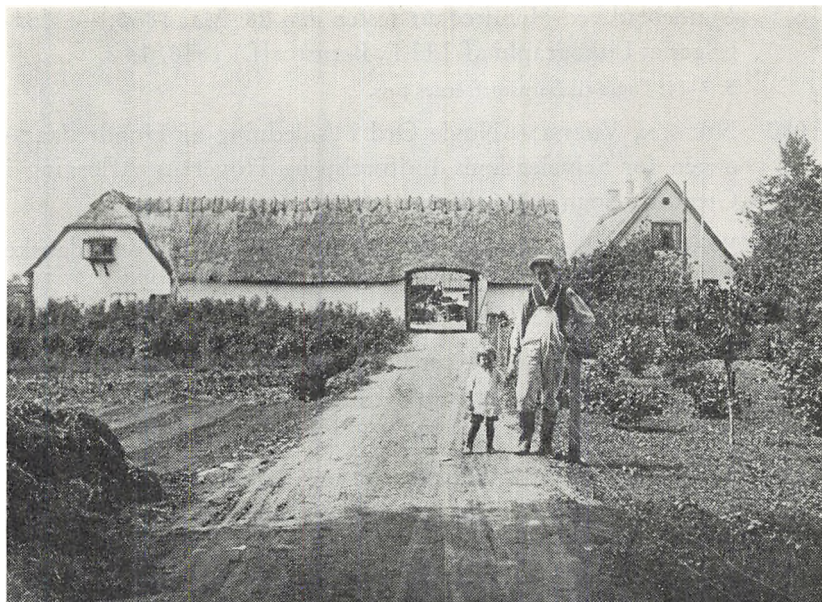

Søndre Enggaard i Vangede. Nedbrændt 1927.

- 1689 GOTFREDSEN, L. Bernstorffs bønder. Udg. af Historisk-topografisk Selskab for Gentofte Kommune. 1965. 52 s. ill.
Den Bernstorffske landboreform i Gentofte Sogn i 1765–1766.
- 1690 ERHVERVSARKIVET Landhusholdningsselskabets arkiv: Registratur og journalregistre. 1971 – 74. Bd. 1–2.
Bd. 1: I–II. 1769–1807. Ved Ole Degn. S. 247–248: Gentofte Sogn. S. 248: Hellerup Sogn. S. 252: Ordrup Sogn.
Bd. 2. 1808–1834. Ved Fritz Tandrup. S. 148: Rentekammerets planteskole i Charlottenlund. S. 153: Gentofte Sogn. S. 160: Ordrup Sogn.
Se også nr. 1117, 1125, 3097, 3274 – 78.

Landbrugsbygninger

- 1691 GOTFREDSEN, L. Landbobygninger i Gentofte Sogn i tiden efter udskiftningen 1771 – 1847.
Meddelelser fra Historisk-topografisk Selskab for Gjentofte Kommune 1950–65. Bd. 5, s. 229–354, ill.

SKOVE

- 1692 KYLLING, PETR. Gyldenlund seu Catalogus Latino-Danicus plantarum CCCCIIII quibus Clem. Regis hæreditarii Christiani V. lucus aureus adornatus est. 1684. 40 s.
- 1693 LÜTKEN, CH[RISTOPHER] Statistisk Beskrivelse af de danske Statsskove. 1870. 256 s. + 1 kort.
S. 165–178: I. Københavns Skovdistrikt. [Herunder Ermelunden, Ordrup Krat og Charlottenlund Skov].
- 1694 LÜTKEN, CH[RISTOPHER] Den Langenske Forstordning. Et Bidrag til det danske Skovbrugs Historie. 1899. 295 s. ill. + 8 kort.
S. 81–85 og kort [nr. 7]: Jægersborg Dyrehauges Revier [herunder Ermelunden og Ordrup Krat].
- 1695 GRANDJEAN, POUL BREDO Københavns Amts Skove efter Svenskekrigen 1658 – 60.
Tidsskrift for Skovvæsen 1908. Bd. 20B, s. 101–126.
S. 106–107: Ordrup Skov, Gjentofte Dyrehave og Dyrehaven ved Ibstrup.
S. 113: Ermelunden og Ibstrup Vang.
- 1696 OPPERMANN, A. Vrange Bøge i det nordøstlige Sjælland.
Det forstlige Forsøgsvæsen i Danmark 1908–11. Bd. 2, s. 29–256, ill.
S. 125–129: Forstbotanisk Have, Charlottenlund Skov, Klampenborg.
- 1697 HOLSØE, BENT Forsvundne Skove i Københavns Amt.
Fra Københavns Amt 1932–33. 1934. S. 229–244.
S. 231–234: Skove i Gentofte Kommune.
Litt.henv.
- 1698 LAUMANN JØRGENSEN, E. og NIELSEN, P. CHR. Nordsjællands skove gennem 200 år. Den Gram-Langenske forstordning. 1964. 176 s. ill. + 10 kort.
S. 104–105: Skovbrugsskolen i Jægersborg.
Kort [nr. 5]: Jægersborg Dyre Hauge [herunder Ermelunden og Ordrup Krat].
Resumé på engelsk.
Litt.henv. s. 156–168.

Skovkort

- 1699 Ermelunds-Skoven. [U.å.] 1 kortbl. Ca. 1:6.300.
Håndtegnet kort i Landsarkivet for Sjælland m.m.

- 1700 Kort over Charlotten[lun]d Skov paa det Kongelige Rente-kammers Befaling opmaalt Aa[r] 1782 af Chr[istoph] Lönborg. 1 kortbl. Ca. 1:2.100.
Håndtegnet kort i Landsarkivet for Sjælland m.m.
- 1701 Kort over Charlottenlund Skov paa det Kongel[ige] Rente-kammers Befaling opmaalt Aa[r] 1782 af Christoph Lönborg og Copiiert af Luplau [u.å.]. 1 kortbl. Ca. 1:2.100.
Kopi af Christoph Lönborgs kort fra 1782.
Håndtegnet kort i Landsarkivet for Sjælland m.m.
- 1702 [Kort over Jægersborg Dyrehave og Ermelunden]. [Tegnet af] Oppen 1799. 1 kortbl. 1:4.000.
Håndtegnet kort i Landsarkivet for Sjælland m.m.
- 1703 [Tegning over en del af Charlottenlund Skov]. [Af Voigt 1799]. 1 kortbl. Ca. 1:400.
Håndtegnet kort i Landsarkivet for Sjælland m.m.
- 1704 [Tegning over en del af Charlottenlund Skov]. [1799]. 1 kortbl. Ca. 1:1.000.
Håndtegnet kort i Landsarkivet for Sjælland m.m.
- 1705 Kort over den kongelige Skov Ermelund udi Gientofte Sogn, Sokkelunds Herred, Kiøbenhavns Amt, opmaalt [1810?] af [P.] Steffens. 1 kortbl. 1:4.000.
Håndtegnet kort i Matrikeldirektoratets arkiv.
- 1706 Kort over Charlottenlund Skov, det 1ste Kjøbenhavnske Skov-distrikt tegnet i Aaret 1819 af Hansen. 1 kortbl. 1:4.000.
Håndtegnet kort i Landsarkivet for Sjælland m.m.
- 1707 Kort over Arboretet i Charlottenlund tegnet i Aaret 1825 af Hansen. 1 kortbl. Ca. 1:1:900.
Håndtegnet kort i Landsarkivet for Sjælland m.m.
- 1708 Kort over Charlottenlunds Skov paa det 1ste Kjøbenhavnske Skovdistrict tegnet Aaret 1827 af [Niels Hjersing?] Sparre. 1 kortbl. Ca. 1:4.000.
Håndtegnet kort i Landsarkivet for Sjælland m.m.

- 1709 Ermelund Skov. Charlottenlund Skov. [Tegnet af] W. Köchen 1833. 2 kortbl. Ca. 1:3.100 og ca. 1:9.500.
Håndtegnede kort i Landsarkivet for Sjælland m.m.
- 1710 Charlottenlund [Skov]. [Tegnet af] W. Köchen 1839. 1 kortbl. 1:4.000.
Håndtegnede kort i Landsarkivet for Sjælland m.m.
- 1711 Charlottenlund [Skov]. [1839?]. 1 kortbl. 1:4.000.
Muligvis kladde til eller kopi af W. Köchens kort fra 1839.
Håndtegnede kort i Landsarkivet for Sjælland m.m.
- 1712 Ordrups Krat. Opmaalt og tegnet 1843 af W. Köchen. 1 kortbl. 1:4.000.
Håndtegnede kort i Landsarkivet for Sjælland m.m.
- 1713 Orienteringskort over Jægersborg Hegn og Dyrehave, samt Ermelund m.m. Søderberg fecit. (Carl Otto). (C. W. Stincks Forlag), 1853. Ca. 1:20.000.
- 1714 Charlottenlund Skov, optagen i Marken, tegnet og udgivet af L. Both. (Ferd. Larsen). (C. W. Stincks Forlag), 1858. Ca. 1:5.250.
- 1715 Lommekaart over Jægersborg Hegn og Dyrehave samt Ordrup Krat og Ermelund, optaget af L. Both. (Chr. Steen & Søns Forlag), 1860. Ca. 1:45.000.
- 1716 Orienteringskort over Jægersborg Hegn og Dyrehave, samt Ermelund og Ordrup Krat. Revideret i Marken 1869 af L. Both. (C. W. Stincks Forlag), 1869. 1 kortbl. Ca. 1:25.000.
- 1717 Kaart over Jægersborg Dyrehave, Ermelund, Bernstorff og Ordrupskrat, samt Charlotte[n]lund, optaget i Marken af L. Both. (Axel E. Aamodt). (Immanuel Ree's Forlag), 1878. Ca. 1:20.000.
Nye udg.: (V. Pio's Forlag), [1882] og [1885].
- 1718 Lommekaart over Jægersborg Dyrehave og Omegn, tegnet og lithograferet af F. Christiani. (C. Simonsen). (C. A. Topp's Forlag), [1882]. Ca. 1:40.000.

- 1719 Kort over Jægersborg Dyrehave og Omegn. [Tegnet] af O. v. Falkenskjold. (Em. Jørgensen og Olsen). (H. Hagerups Forlag), [1888]. Ca. 1:35.000.
- 1720 [von Langens skovkort]. (Ludv. Petersen), [1890]. 8 kortbl. Forskellig målestok.
Også udg. i: Ch[ristopher] Lütken: Den Langenske Forstordning. Et Bidrag til det danske Skovbrugs Historie. 1899. 295 s. ill. + 8 kort.
- 1721 Jægersborg Distrikt. Udarbejdet ved Skovreguleringen. 1927. 1:8.000.
Senere udg. 1934, 1949 og 1965.
Medtager Ermelunden, Ordrup Krat og Charlottenlund.
- 1722 [Geodætisk Instituts kort]. Turistkort. Dyrehaven – Hareskovene til Nivaa. 1:20.000.
Farvetryk.
Maalt 1897–98. Rettet 1930, 1941, 1947, 1958. Enkelte rettelser 1939, 1940, 1941, 1947. Trykt 1934, 1937, 1940, 1941, 1942, 1943, 1945, 1946, 1949, 1953, 1959, 1962, 1967.
Medtager Ermelunden og Ordrup Krat.
- 1723 Jægersborg Dyrehave. Kort udg. af Turistforeningen for København og nærmeste Omegn. (Langkjær), [1946]. 1 kortbl. 1:14.999.
Medtager Ermelunden og Ordrup Krat.
- 1724 Jægersborg distrikt. Udarbejdet ved Skovreguleringen. Reproduceret af Geodætisk Institut, 1949. 7 kortbl. 1:10.000.
Ny udg. 1965.
Medtager Charlottenlund, Ordrup Krat og Ermelunden.
- 1725 Jægersborg Dyrehave udg. af Københavns Turistforening. (I. Chr. Sørensen & Co.), 1952. 2 kort. Ca. 1:13.300 og ca. 1:7.500.
Medtager Ermelunden og Ordrup Krat.

HAVEBRUG

- 1726 Danske Gartnerivirksomheder. Skildringer af vore Dages Gartnerivirksomheder, deres Indehavere og Ledere samt disses Medarbejdere. Red. af Johannes Tholle. 1934–36. Bd. 1–3, ill.
Bd. 1, s. 658–761: Strandvejens Kreds.

VEJBEPLANTNING

Hambros Allé

- 1727 SØRENSEN, C. TH. og SPEERSCHNEIDER, C. I. Beplantningen i Hambros Allé.
Forskønnelsen 1928. Årg. 18, s. 1-3 og 31-32, ill.

Jægersborg Allé

- 1728 JENSEN, VALDEMAR De gamle Træer ved Jægersborg.
Gjentofte, Hellerup og Ordrup Kommunal Tidende 1929/30. Årg. 2, s. 25 og 27, ill.
- 1729 Vejforholdene ved Jægersborg.
Gjentofte, Hellerup og Ordrup Kommunal Tidende 1929/30. Årg. 2, s. 125.
Vejplan der forudsætter Alléens træer fældet.
- 1730 [BRANDT, G. N.] Ujævn Kultur. Af G.N.B.
Arkitekten, Ugehæfte 1931. Bd. 33, s. 81-83, ill.
Om træerne i Jægersborg Allé.
- 1731 FARRE, N. E. De omstridte Træer [i Jægersborg Allé].
Gjentofte, Hellerup og Ordrup Kommunal Tidende 1931/32. Årg. 4, s. 40-41.
- 1732 BRANDT, G. N. Jægersborg Allé.
Arkitekten, Ugehæfte 1936. Årg. 38, s. 17-20, ill.
Om alléens træer.
- 1733 ØSTERGAARD, JENS Stephan Nyelands indlæg om træerne i Jægersborg Allé og andre gamle træer.
Vilvordes Mindeblad 1951. S. 204-214, ill.
Litt.henv. s. 214.
- 1734 INGWERSEN, INGWER Om Byens Træer. 1956. 88 s. ill.
S. 45-56: Om at planlægge for Træer i Byen [ill. af træer i Gjentofte kommune]. S. 57-69: Om at forny Træer. Jægersborg Allé.

KIRKEGÅRDE

- 1735 Mariebjerg Kirkegård. Udg. af Gjentofte Kommune. Hellerup, u.å. [8 s.] ill.
Folder.

- 1736 PETERSEN, JES Mariebjerg Kirkegård.
Gjentoftte, Hellerup og Ordrup Kommunal Tidende 1936. Årg. 8, s. 95–97, ill.
- 1737 HANSEN, SVEN Mariebjerg Kirkegaard i Gentofte Kommune.
Vore Kirkegaarde 1938–41. Bd. 13, s. 29–35, ill.
- 1738 HANSEN, SVEN Konkurrencen om Familiecolumnbarier og Træmonumenter [til Mariebjerg Kirkegaard].
Arkitekten, Ugehæfte 1944. Årg. 46, s. 209, ill.
- 1739 PEDERSEN, JOHAN Konkurrencen om Familiecolumnbarier og Træmonumenter [til Mariebjerg Kirkegaard].
Arkitekten, Ugehæfte 1944. Årg. 46, s. 205–208, ill.
Konkurrencens resultat er offentliggjort i Arkitekten, Ugehæfte 1944. Årg. 46, s. 197.
- 1740 Noter om Mariebjerg Kirkegaard. 1951. 8 s.
Tekst på dansk, engelsk og fransk.
- 1741 STEENBERG, JAN Kirkegårde.
J. P. Trap: Danmark. 5. udg. 1959–60. Bd. 2, s. 168–178, ill.
S. 176: Mariebjerg Kirkegård, Hellerup Kirkegård og Ordrup Kirkegård.
Se også nr. 1742, 1746, 2809 – 15.

HAVEANLÆG

- 1742 LARSEN, MICHAEL Hellerup Kirkegaard og beplantningerne i Gentofte Kommune.
Gartner-Tidende 1913. Årg. 29, s. 54–55.
- 1743 Danmarks Havebrug og Gartneri til Aaret 1919. Udviklingen gennem Tiderne. Ved Svend Bruun og Axel Lange. 1920. 768 s. ill.
S. 71–203: G. A. Becker: Private Haver, bl.a. om haver Øregårdsallé, Margrethevej, Eltham, Krathuset, Ordrupgård. – S. 205–296: Clemens Jensen: Kongelige Haver, bl.a. om Charlottenlund Slotshave og Bernstorff Slotshave. – S. 297–354: Axel Lange: Botaniske Haver, heri om Forstbotanisk Have. – S. 355–386: V. Fabricius-Hansen: Kommunale Anlæg, heri om Gentofte.

- 1744 THOLLE, JOHANNES De gamle Landstedshaver i Omegnen af København.
Illustreret Tidende 1923/24. Årg. 65, s. 721–724, ill.
- 1745 SØRENSEN, C. TH. Villahaver.
Architekten, Maanedshæfte 1927. Bd. 29, s. 203–212, ill.
Foto og kort beskrivelse af bl.a. flg. haver: Niels Andersens Vej 11. A. N. Hansens Allé 35. Bernstorffsvej 30 samt haven ved Store Mariendal.
- 1746 SØRENSEN, C. TH. Om Haver. 1939. 237 s. ill.
S. 29: Heslegårdsvej 21. S. 42–43: Baunegårdsvej 57. S. 44–45: Holmegårdsvej 23. S. 46–47: Rosavej 5. S. 50–51: Kongehøjen 8. S. 136–143: Have i Ordrup. Mosehøjvej 4 A. S. 165–168: Haveanlæg ved boligbebyggelsen Bli-dah. S. 217–222: Mariebjerg Kirkegård.
- 1747 ERSTAD, TROELS Rækkehushaver. [bl.a. haver i Gentofte Kommune]
Havekunst 1940. Årg. 21, s. 97–106, ill.
- 1748 LANGKILDE, EYWIN Nye danske haver. 1956. 143 s. ill.
S. 69–73: Lille have i Gentofte. [Springbanen]. S. 82–87: Intim have i Ordrup. [Emiliekildevej]. S. 88–91: Harmonisk have i Charlottenlund. [Carl Baggers Allé]. S. 102–105: Have på faldende terræn. [Slotsalléen]. S. 106–109: Hvilehave i Ordrup. [Hegelsvej].
- 1749 KLINT, MORTEN Have i Ordrup Krat.
Havekunst 1958. Årg. 39, s. 78–79, ill.
- 1750 BRUUN, ANDREAS Danske haver i dag. 1971. 135 s. ill.
Engelsk resumé s. 52–55 og 129–133.
S. 62–64: Bjerrelide, Charlottenlund. [Bjerrelide 1–8]. S. 70–72: Ermelundsvej [100], Jægersborg. S. 73–75: Christiansholm, Ordrup. S. 106–109: Lundeskovvej [3], Hellerup. S. 110–112: Soløsevej, Gentofte. S. 117–119: Klampenborgvej, Klampenborg.
- 1751 KLINT, MORTEN Danske haver gennem 100 år.
Haven 1973. Årg. 73, s. 27–58, ill.
S. 37–39: G. N. Brandt: Egen have, Ørnekulsvvej 3. S. 44–45: C. Th. Sørensen. S. 48–50: Aksel Andersen: Dr. Søllings have, Holmegårdsvej 23. S. 54–55: Troels Erstad: Egen have. Ordrup Jagtvej 34. S. 56–57: Ingwer Ingwersen.
- 1752 SØRENSEN, C. TH. Haver. Tanker og arbejder. 1975. 192 s. ill.
S. 56–57: Baunegårdsvej 57. S. 61–66: Mosehøjvej 4 A. S. 80–81: Gamlehave Allé 7.
Se også nr. 2489.

Enkelte haver

Alexandervej 7

- 1753 [ERSTAD-JØRGENSEN, E.] Have i Charlottenlund. Af E. E.-J. Havekunst 1937. Årg. 18, s. 50–53, ill.

Baunegårdsvej 57

- 1754 [SØRENSEN, C. TH.] Villaträdgård i Gentoftø av C. Th. Sørensens.
Trädgårdskonst. Hovedred.: Gregor Paulsson. Stockholm, 1952. Bd. 2, s. 302–303, ill.
Se også nr. 1746, 1752.

Bernstorff Slotshave

- 1755 HIRSCHFELD, C. C. L. Theorie der Gartenkunst. Leipzig, 1780. Bd. 1–3, ill.
Bd. 2, s. 129 og bd. 3, s. 219–226: Beschreibung einiger Landsitze in Seeland; besonders von Bernstorff.
- 1756 Erindringer fra et Besøg i forskjellige Haver i denne Efter-sommer. – 2. Haven ved Bernstorff-Slot.
Dansk Havetidende 1862. Årg. 14, s. 191–192.
- 1757 [CLAUSEN, JULIUS] Bernstorff. Af J. C.
Hver 8. Dag 1896/97. Årg. 3, October-December, s. 196 og 198, ill.
Bernstorff slotshave.
- 1758 THOLLE, JOHS. Om Haven og Gartnerne ved Bernstorff.
Gartner-Tidende 1942. Årg. 58, s. 380–385 og 396–401, ill.
- 1759 Lidt historisk om Bernstorff Slotspark.
Rådhuset 1953. Årg. 20, nr. 8, s. 5–7 og nr. 9, s. 6–7.
Se også nr. 1743, 3136.

Bernstorffsvej 20

- 1760 [Sankt] Lukasstiftelsens Haveanlæg.
Havekunst 1932. Årg. 13, s. 53.

Bernstorffsvej 161

- 1761 JENSEN, POUL Raadhushaver.
Havekunst 1943. Årg. 24, s. 117–130, ill.
S. 118–123: Gentofte Raadhushave.

Bramsvej 9

- 1762 NICOLAISEN, ÅGE En levende have fra 1880'ernes København.
Landskap 1974. Årg. 55, s. 90–91, ill.

Bregnegårdsvej 15

- 1763 SØRENSEN, C. TH. Grosserer R. Larsens have.
Havekunst 1936. Årg. 17, s. 55–57, ill.

Carl Baggers Allé 9

- 1764 TERMANSEN, V. En lille Have, der synes stor.
Vore Haver 1937/38. Årg. 3, s. 182–189, ill.

Charlottenlund Slotshave

- 1765 Charlottenlund Slot og dets Omgivelser.
Dansk Havetidende 1904/05. Årg. 1, s. 337–341 og 349–350, ill.
- 1766 THOLLE, JOHANNES Slotshaven ved Charlottenlund 1663 –
1926.
Meddelelser fra Historisk-topografisk Selskab for Gjentofte Kommune
1929–32. Bd. 2, s. 195–212, ill.
Litt.henv. s. 212.
- 1767 CARLSEN, A. De kongelige Haver.
Almindelig Dansk Gartnerforening 1887–1937. Jubilæumsskrift. Gartneriet
gennem de sidste 50 Aar. Red. af M. Danvig. 1937. S. 166–173, ill.
S. 170–171: Charlottenlund Slotshave.
Se også nr. 1339, 1743, 3136.

Christiansholmsvej 24

- 1768 RASMUSSEN, ANKA En Have ved Ordrup Mose.
Havekunst 1938. Årg. 19, s. 16–17, ill.

Damgårdsvej 34

- 1769 THOLLE, JOHANNES En Have i Klampenborg.
Vore Haver 1938. Årg. 4, s. 17–19, ill.

Egebjerg Allé 13

- 1770 [ERSTAD-JØRGENSEN, E.] En Helleruphave. Af E. E-J.
Havekunst 1937. Årg. 18, s. 16–21, ill.

Enighedsvej 35

- 1771 THOLLE, JOHANNES Plan til Omlægning af Hr. Direktør Helgers Have, Enighedsvej, Charlottenlund.
Villaen 1918/19. Årg. 4, nr. 12, [s. 10], ill.

Ermelundsvej 26

- 1772 BOYE, GEORG Have på Ermelundsvej.
Havekunst 1953. Årg. 34, s. 44–45, ill.

Esperance Allé 8

- 1773 GEORGEN, GEORG Grosserer Aa.Løweners Have.
Havekunst 1925. Årg. 6, s. 43–46, ill.

Gentoftegade 93

- 1774 RASMUSSEN, ANKA En Haveplan.
Havekunst 1932. Årg. 13, s. 28, ill.

Hambros Allé 2

- 1775 [V. Termansens Plan til Haveanlæg ved Konsul G. Schmidts Villa].
Villaen 1917/18. Årg. 3, nr. 7, [s. 6], ill.

Hellerup Strandpark

- 1776 En Gartnerkonkurrence. Af X-.
Gartner-Tidende 1913. Årg. 29, s. 10–11.
Konkurrence om anlæg af en strandpark og sportsplads i Hellerup [ved havnen].

- 1777 Konkurrencen i Hellerup.
Gartner-Tidende 1913. Årg. 29, s. 47–50, 53–54, 65, 69–70 og 79–80.
Konkurrence om anlæg af en strandpark og sportsplads i Hellerup. Diskussion mellem E. Erstad-Jørgensen, V. Voigt, Chr. Broby og Christian Jensen.
- 1778 JENSEN, VALDEMAR Hellerup Strandpark.
Gjentofte, Hellerup og Ordrup Kommunal Tidende 1929/30. Årg. 2, s. 1 og 3, ill.
- 1779 NICOLAISEN, ÅGE Hellerup Strandpark.
Havekunst 1962. Årg. 43, s. 34–39, ill.
Med engelsk resumé.

Helleruplund Allé 15

- 1780 SØRENSEN, C. TH. Direktør H. Jerichows Have.
Havekunst 1932. Årg. 13, s. 109, ill.

Heslegårdsvej 21

- 1781 SØRENSEN, C. TH. Fru Lili Armands Have.
Havekunst 1932. Årg. 13, s. 111, ill.
Se også nr. 1746.

Holmegårdsvej 23

- 1782 GRAM, M. Dr. Søllings Have i Charlottenlund.
Havekunst 1936. Årg. 17, s. 22–24, ill.
Se også nr. 1746, 1751.

Jægerbakken 4

- 1783 ERRBOE, BIRGER Haveanlæg i Jægersborg.
Havekunst 1929. Årg. 10, s. 3–4, ill.

Jægersborg Slotshave

- 1784 THOLLE, JOHANNES Forsvundne Haveanlæg. II. Jægersborg i Gjentofte.
Gartner-Tidende 1924. Årg. 40, s. 201–203, ill.

- 1785 THOLLE, JOHANNES Jægersborg Slotshave og Allé.
Meddelelser fra Historisk-topografisk Selskab for Gjentofte Kommune
1929-32. Bd. 2, s. 392-421, ill.
Litt.henv. s. 419-421.
Se også nr. 3136.

Kongehøjen 3

- 1786 [SØRENSEN, C. TH.] Trädgården till en funktionalistisk villa
i Klampenborg, planerad av C. Th. Sørensen.
Trädgårdskonst. Hovedred.: Gregor Paulsson. Stockholm, 1952. Bd. 2, s.
292-293, ill.

Kongehøjen 8

- 1787 SØRENSEN, C. TH. Ingeniør Jens J. Jarls have.
Havekunst 1934. Årg. 15, s. 109-112, ill.
- 1788 SØRENSEN, C. TH. En Moderne Villahave i Klampenborg.
Vore Haver 1935. Årg. 1, s. 34-36, ill.
Se også nr. 1746.

Krathusvej 32

- 1789 ERSTAD, TROELS En Have i Ordrup Krat.
Havekunst 1942. Årg. 23, s. 133-135, ill.
Anlagt af G. N. Brandt.

Lundegårdsvej 7

- 1790 [LANGKILDE, EYWIN] Have på Lundegårdsvej. Af E. L.
Havekunst 1959. Årg. 40, s. 2-3, ill.

Lundeskovvej 3

- 1791 LANGKILDE, EYWIN Fem haver i én.
Havekunst 1966. Årg. 47, s. 36-39, ill.
Se også nr. 1750.

Lykkevej 13

- 1792 SØRENSEN, C. TH. En Villahave i Charlottenlund.
Haven 1931. Årg. 31, s. 164–165, ill.

Maglemosevej 20

- 1793 THOLLE, JOHANNES Billedhuggerens [Axel Poulsens] Have.
Meddelelser fra Det kgl. danske Haveselskab 1923. Årg. 16, s. 11–12, ill.

Mosehøjvej 4 A

- 1794 SØRENSEN, C. TH. Ingeniør Per Kampmann's have.
Havekunst 1933. Årg. 14, s. 89–93, ill.
- 1795 [SØRENSEN, C. TH.] Kampmanns trädgård i Ordrup, plane-
rad av C. Th. Sørensen.
Trädgårdskonst. Hovedred.: Gregor Paulsson. Stockholm, 1952. Bd. 2, s.
329–336, ill.
Se også nr. 1746, 1752.

Ordrup Jagtvej 34

- 1796 ERSTAD, TROELS En havearkitekts egen have.
Havekunst 1944. Årg. 25, s. 8–16, ill.
Optrykt i svensk overs. i: Trädgårdskonst. Hovedred.: Gregor Paulsson.
Stockholm, 1952. Bd. 2, s. 258–261.
Se også nr. 1751.

Parkovsvej 12

- 1797 RASMUSSEN, ANKA En Have i Dronningemarken.
Havekunst 1939. Årg. 20, s. 61–64, ill.

Rosavej 5

- 1798 ANDERSEN, AKSEL Have ved Arkitekt F. Galatius' eget Hus i
Gentofte [Kommune].
Havekunst 1939. Årg. 20, s. 13–16, ill.
Se også nr. 1746.

Skovbakkevej 18

- 1799 PETERSEN, D.V.A. En Villahave i Charlottenlund.
Dansk Havetidende 1930. Årg. 14, s. 17 og 22, ill.

Skovshovedvej 28

- 1800 GRAM, M. Anlægsgartner E. M. Deichmanns Have i Charlottenlund.
Havekunst 1936. Årg. 17, s. 9–11, ill.

Soløsevej 37

- 1801 KLINT, MORTEN Børge Mogensens have.
Havekunst 1965. Årg. 46, s. 130–133, ill.
Med engelsk resumé.

Store Mariendal

- 1802 SØRENSEN, C. TH. Store Mariendals Have.
Architekten, Maanedshæfte 1928. Bd. 30, s. 29–32, ill.
Se også nr. 1745.

Strandvejen 259

- 1803 ERRBOE, BIRGER En Omlægning af en ældre dansk Strandvejs-
have. [Rydhave].
Havekunst 1920. Årg. 1, s. 5–10, ill.

Strandvejen 320

- 1804 [ERSTAD, TROELS] En have ved vandstrandvejen. Af T. E.
Havekunst 1943. Årg. 24, s. 13–17, ill.

Strandvejen 413

- 1805 [SKRIVER, POUL ERIK] En rækkehusave. Af s.
Arkitektur 1962. Årg. 6, s. 209–216, ill.
Arkitekt Arne Jacobsens have.
Identisk m. forf.s artikel i: Poul Erik Skriver: Huset og grunden. 1963.
S. 59–66, ill.

- 1806 NICOLAISEN, ÅGE Stor arkitekt – lille have.
Bo Bedre 1965. Nr. 9, s. 25–29, 120 og 123, ill.
Arkitekt Arne Jacobsens have.

Sundvænget 49

- 1807 RASMUSSEN, ANKA En Have i Sundvænget.
Havekunst 1934. Årg. 15, s. 97–100, ill.

Sølystvej 5

- 1808 ERSTAD, TROELS Taghaver. [Bl.a. Sølystvej 5].
Havekunst 1940. Årg. 21, s. 112–116, ill.

Tuborgvej 71

- 1809 SØRENSEN, C. TH. Et Rosenbed.
Havekunst 1932. Årg. 13, s. 112, ill.

Tuborgvej 77

- 1810 ERSTAD-JØRGENSEN, E. En villahave på Tuborgvej.
Havekunst 1935. Årg. 16, s. 25–28, ill.

Viggo Rothes Vej 32

- 1811 THOLLE, JOHANNES En Tekstforandring i en Have i Charlottenlund.
Haven 1938. Årg. 38, s. 65–67, ill.

Vilvordevej 9

- 1812 DEICHMANN, E. M. Direktør O. V. Mørchs Have.
Havekunst 1939. Årg. 20, s. 101–105, ill.

Vintappergården

- 1813 JØRGENSEN, AXEL G. G. N. Brandts haver.
Architekten 1918/19. Bd. 21, s. 197–208, ill.
S. 197, 205 og 208: Vintappergården.

Kolonihaver

- 1814 BRANDT, G. N. Den permanente Havekoloni i Jægersborg. Havekunst 1932. Årg. 13, s. 101–106, ill.
- 1815 Tuborg-Arbejdernes ny Haveby. Gjentofte, Hellerup og Ordrup Kommunal Tidende 1928/29. Årg. 1, s. 121–122, ill.

HAVEBRUGSSKOLER

- 1816 Vilvordes Mindeblad. Udg. af Foreningen Vilvordes Minde. 1926 – 62.
1884–1925 i foreningens arkiv.
Fortsættes i »Vilvorde«.
- 1817 Havebrugshøjskolen »Vilvorde«. Norsk Havetidende. Christiania, 1890. Årg. 6, s. 21–24.
- 1818 NYELAND, STEPHAN Program og beretning for Havebrugshøjskolen »Vilvorde«, Charlottenlund, Danmark. 25 Aar. 1901. 39 s. ill.
- 1819 Vilvorde [og Stephan Nyeland], Danmark. Dansk Havetidende 1904/05. Årg. 1, s. 169–175, ill.
- 1820 HAVEHØJBRUGSSKOLEN VILVORDE Skoleplan. [1905], [1913], [1917], [1919], [1920], [1929], [1933], [1946], [1947].
- 1821 OLRIK, HANS Danmarks Lærerhøjskole 1856 – 1906. 1906. 267 s. ill.
S. 209–212: Havebrugsundervisning på Vilvorde Havebrugshøjskole.
- 1822 Havebrugshøjskolen Vilvorde. Skolen gennem 50 Aar. 1875 – 1925. Red. af Valdemar Jensen. 1925. 104 s. ill.
S. 36–38: Vilvordes Stifter. [Stephan Nyeland].
- 1823 PALUDAN, HOTHER Havebrugsskolen Vilvorde. – Et Festskrift udgivet i Anledning af Vilvordes 50 Aars Bestaaen. Gartner-Tidende 1925. Årg. 41, s. 369–375, ill.
Udg. særskilt 1925. 8 s. ill.

- 1824 Vilvorde Havebrugshøjskole.
Den unge Gartner 1925. Årg. 1, s. 86–87.
- 1825 JENSEN, HARRY Vilvordes Mindes Historie.
Vilvordes Mindeblad 1932. S. 5–34, ill.
- 1826 RASMUSSEN, P. Erindringer fra min Vilvordetid [1896–98].
Vilvordes Mindeblad 1932. S. 40–48.
- 1827 Havebrugshøjskolen Vilvorde. Festskrift. 1875–1950. Red.
af Valdemar Jensen. 1950. 143 s. ill.
- 1828 Vor ældste gartnerskole fylder 75 år. [Vilvorde].
Gartner-Tidende 1950. Årg. 66, s. 151–153, ill.
- 1829 [SKRIVER, POUL ERIK] Havebrugshøjskolen Vilvorde. Arki-
tekter: Gunnar Jensen og Finn Monies. Af s.
Arkitektur 1961. Årg. 5, s. 60–67, ill.
- 1830 Vilvorde-Nyt. Udg. af Vilvorde Elevforening. 1962 – 67. Nr.
1–13.
Ophørt. Indgår i »Vilvorde«.
- 1831 Vilvorde. Udg. af Havebrugshøjskolen Vilvorde og elevfore-
ningen Vilvorde »VM«. 1963 – .
Fortsættelse af: Vilvordes Mindeblad.
Årg. 1963–67 udg. af elevforeningen Vilvorde »VM«.
- 1832 Vilvorde 1875 – 1975. 2. april. Udg. af Havebrugshøjskolen
Vilvorde og Elevforeningen Vilvorde »VM«. 1975. 115 s. ill.
Omslagstitel: Vilvorde 100 år 1975.
Se også nr. 3279–82, 3335–39.

MEJERIBRUG

- 1833 Danske Mejerier. Ill. Haandbog for Mejeribruget i Danmark.
Med en historisk Indledning af Hans Appel. Samlet og udg. af
G. Ellbrecht. 1915–18. Bd. 1–4, ill.
Bd. 1, s. 52–53: Jægersborg Allés Mejeri, Jægersborg Allé 30, Charlotten-
lund. S. 60–61: Ordrup Mejeri, Ejgaardsvvej 26, Charlottenlund. S. 120:
Hellerup Mejeri, Johannevej [nuværende Svanemøllevej] 16, Hellerup. S.
135: Pasteur (Gentofte), Jernbanevej [nuværende Brogårdsvej] 23, Gen-
tofte.

- 1834 EFFORT, JOHN Vore større Erhverv. Jægersborg Allé's Mejeri og Isværk.
Vor Kommune 1916. Årg. 1, nr. 1, [s. 1], ill.
- 1835 [BØTHNER, K. DANNEFELDT] Hellerup Fløde Is. 1914 – 8. April – 1939. 1939. [32 s.] ill.
Omslagstitel: Isens Aarhundrede.
- 1836 Hellerup Fløde Is. 1914 – 8. April – 1939.
Nordisk Mejeri-Tidsskrift 1939. Årg. 5, s. 50–52, ill.
Uddrag ved Oluf S. Hansen af: [K. Dannefeldt Bøthner]: Hellerup Fløde Is. 1914 – 8. April – 1939. [32 s.] ill.
- 1837 Gentofte Kommunes Mejeritidende. Organ for Gentofte Kommunes Mejeriforening. 1941–43. Årg. 1–3.
1943 m. titel: Gentofte Mejeritidende.
- 1838 ROSENTHAL, LEIF KIERULFF Isens Aarhundrede.
Mandens Blad 1942. Årg. 8, nr. 7, s. 49–51 og 54, ill.
Om Hellerup Fløde-Is.
- 1839 Is-Revvy. Udg. af Hellerup Fløde Is. 1946–47. Nr. 1–5.
For firmaets forhandlere.
- 1840 Hellerup Fløde Is fejrer 50 års jubilæum. En virksomhed, der altid har ligget forrest i udviklingen.
Nordisk Mejeri-Tidsskrift 1964. Årg. 30, s. 31–32, ill.
- 1841 HANSEN, ROBERT Jægersborg Allé's Mejeri – Danmarks hidtil mest automatiserede.
Nordisk Mejeri-Tidsskrift 1967. Årg. 33, s. 176–181, ill.
Se også nr. 3137–38.

ERHVERVSFISKERI

- 1842 Dansk Fiskeristat. Red. af A. C. Strubberg. 1936–37. Bd. 1–2, ill.
Bd. 2, s. 262–266: Skovshoved Fiskeriforening.
- 1843 INGEMANN, L. Dansk Fiskerihaandbog. Fiskeri og Fiskere i Fortid og Nutid. 1944. 424 s. ill.
S. 166–182: Skovshoved fiskeri og fiskere.

- 1844 **ABBEN, PEER** Et Fiskerimuseum. Tildelt den Neuhausens'ske Præmie 1945.
Arkitekten, Maanedshæfte 1945. Årg. 47, s. 32–36, ill.
Ikke realiseret projekt til et fiskerimuseum nær Danmarks Akvarium i Charlottenlund Skov.

HUSHOLDNINGSSKOLER

Husholdningsskoler i Hellerup

- 1845 **HELLERUP HUSHOLDNINGSSKOLE OG HJEM FOR UNGE PIGER** [Program]. Hellerup, 1902. 2 s.
- 1846 **Fremtidens Husmødre.**
Illustreret Tidende 1911/12. Årg. 53, nr. 44, inserat VI, ill.
Hellerup Husmoderskole, Bengtstasvej 15.
- 1847 **Hellerup Husmoderskole.**
Det nye Hjem 1911/12. Årg. 4, s. 256, ill.
- 1848 **Hellerup Husmoderskole.**
Illustreret Tidende 1913/14. Bd. 55, nr. 51, inserat III–IV, ill.
- 1849 **HELLERUP HUSMODERSKOLE** Program. [1918]. 8 s. ill.

Vældegaard Husholdningsskole

- 1850 **VÆLDEGAARD HUSHOLDNINGSSKOLE** Hjem og Husmoderskole for unge Piger. [Program]. 1892/93, 1903–05 og 1909–35.
1892/93 med titel: Meddelelser om Vældegaard Kvindeskole.
1903–05 med titel: Vældegaard Kvindeskole. Hjem og Husmoderskole for unge Piger.
- 1851 **Vældegaard Kvindeskole, Gentofte, Københavns Amt. 1884.**
Danmarks Folkehøjskoler og Landbrugsskoler 1844–1894. Meddelelser fra Skolerne ved H. Rosendal. 1894. S. 141–142.
- 1852 **Vældegaard Kvindeskole. Af B–d.**
Søndagsbladet 1897. Årg. 6, s. 137 og 140, ill.
- 1853 **HORTEN, SOFIE** Vældegaard i Gentofte.
Husmoderens Blad 1901. Årg. 6, s. 353–354, ill.



Vældegaard Husholdningsskole. Ca. 1900.

- 1854 Fra Vældegaard Hjem og Husmoderskole. Af V.
Søndagsbladet 1902. Årg. 11, s. 301, ill.
- 1855 Paa Vældegaard. Af Leonore.
Damernes Blad 1903. S. 127–129, ill.
- 1856 Vældegaard Husmoderskole. Af H.B.
Søndagsbladet 1908. Årg. 17, s. 92–93, ill.
- 1857 AHLMANN, HANS Vældegaard.
Verdens-Spejlet 1908/09. Årg. 7, s. 1030, ill.
- 1858 HORTEN, SOFIE Vældegaard. – Et Jubilæum.
Husmoderens Blad 1909. Årg. 14, s. 482, ill.
- 1859 Vældegaard 1884–1909. Af V.
Søndagsbladet 1909. Årg. 18, s. 297, ill.
- 1860 Vældegaards Jubilæum. Af L.L.
Illustreret Familie Journal 1909. Årg. 33, Tillæg til nr. 40, [s. 2], ill.

- 1861 Vældegaards Kvindeskole. Af X.
Dansk Ungdom 1909/10. Årg. 8, s. 1–2, ill.
- 1862 God Mad. Lidt om en Husholdningsskole. [Vældegaard Husholdningsskole].
Krig og Fred 1911. Årg. 8, s. 383, ill.
- 1863 Vældegaards Husmoderskole har lige holdt 25 Aars Jubilæum.
Tidens Kvinder 1925. Årg. 3, nr. 41, s. 6, ill.
25 års jubilæum for fru Blicher Hansens overtagelse af skolen.
- 1864 Vældegaard-Tidende. 1936. 16 s. ill.

HOTEL- OG RESTAURATIONSVÆSEN

- 1865 NYERUP, R[ASMUS] Efterretninger om Kong Friderik den Tredie og de mærkværdigste i Danmark og Norge under hans Regering indtrufne Begivenheder. 1817. 10 + 456 s.
S. 407–408 om oprettelsen af et værtshus i Jægersborg 1663.



Gentofte hotelhave. Ca. 1910.

- 1866 »Slukefter«. – »Over Stalden«. (Med 2 Billeder). Af N.W.
Husvennen 1894/95. Årg. 22, s. 352–354, ill.
- 1867 LARSEN, KAY Sognets Kroer i gamle Dage.
Meddelelser fra Historisk-topografisk Selskab for Gjentofte Kommune
1934–38. Bd. 3, s. 177–203, ill.
Gjentofte Kro. Skovshoved Kro. Vangede Kro. Jægersborg Kro. Ordrup
Kro.
- 1868 Restauratørforeningen for Nordre Birk og Omegn. 1887 – 9.
maj – 1937. 1937. 20 s. ill.
- 1869 Nordre Birks Tjenerforening. 1921–1946. Jubilæum 21. Au-
gust. 1946. 24 s. ill.
- 1870 GOTFREDSEN, L. Langs Dyrehavens hegn. Af de gamle trak-
tørsteders saga. Hellerup, 1952. 69 s. ill.
Udg. i anledning af I/S Otto Tellers 50 års jubilæum.
S. 12–21: Ermelundshuset. S. 53–54: Gamle Klampenborg. S. 55–65: Gamle
Bellevue.
- 1871 GOTFREDSEN, L. Skovturen.
Bygge og Bo 1963. Årg. 29, nr. 2, s. 34–36, ill.
Specielt om traktørsteder i Gjentofte kommune.
Se også nr. 1209, 1218.

Enkelte hoteller og restauranter

Bellevue

- 1872 Bellevue.
Skandinavisk Folkemagazin 1870. Årg. 20, sp. 129–130+1 litografi.
- 1873 Det Kjøbenhavn, der forsvinder. Bellevue.
Illustreret Tidende 1872/73. Bd. 14, s. 462 og 464–465, ill.

Bellevue Strandhotel

- 1874 WEILE, ROBERTO Danske Værter. Ledende og kendte Hotel-
værter og Restauratører i Danmark. 1934. 448 s. ill.
S. 141–144: Bellevue Strandhotel, Klampenborg. Direktør Peter Sørensen.

- 1875 Ophørs-auktionen på selve Bellevue Strandhotel, Klampenborg, tirsdag den 6. marts 1973 kl. 13 og følgende 6 dage. 1973. 36 s.

Charlottenlund Palmehave

- 1876 Charlottenlunds Palmehave. Af Københavner. Verdens-Spejlet 1904/05. Årg. 3, s. 538–539, ill.
- 1877 Charlottenlunds Palmehave. Hver 8. Dag 1906/07. Årg. 13, s. 750, ill.
- 1878 BOKKENHEUSER, KNUD Palmehaven Charlottenlund i Fortid og Nutid. Udg. af I. Karl Holgersen. 1933. 12 s.

Constantia

- 1879 Gamle Erindringer fra Strandvejen og dens Omgivelser. Kammerraad Wilhelmsen fortæller lidt om en Menneskealders Liv paa og omkring »Constantia«. Af Emile. Vore Herrer 1919. Årg. 4, nr. 19, [s. 10], ill.
- 1880 BOKKENHEUSER, KNUD Constantia. Et Mindeskrift. Udg. af Axel Nielsen. 1921. 50 s. Litt.henv. s. 40.
- 1881 Constantia. [Traktørstedet]. Gjentofte, Hellerup og Ordrup Kommunaltidende 1930/31. Årg. 3, s. 1 og 2–3, ill.

Gl. Bellevue

- 1882 BOKKENHEUSER, KNUD Bogen om Gl. Bellevue igennem 200 aar. Udg. af Vilh. C. Igel. 1933. [16 s.] ill.
- 1883 HENNINGSEN, POUL Belysningen i Gl. Bellevue og Bellevue Teater. Periodiske Meddelelser fra Demonstrationslokalet for Gas og Elektricitet 1936. Årg. 9, s. 72–73, ill.
- 1884 RAGER, E. Beskrivelse af Belysningsanlægget i Gl. Bellevue. Periodiske Meddelelser fra Demonstrationslokalet for Gas og Elektricitet 1936. Årg. 9, s. 69–71, ill.

- 1885 Det nye Gl. Bellevue i helt ny Skikkelse [»Emiliekilde«].
Hjem og Borger. Maanedstidning for Gjentofte Kommune 1940. Årg. 1, nr. 3,
s. 10.
Se også nr. 1870, 2442, 2460.

Gl. Klampenborg

- 1886 Klampenborg. Af Cl. – H.
Husvennen 1894/95. Årg. 22, s. 5–6, ill.
Illustration fra Gamle Klampenborg.
Se også nr. 1870.

Gentofte Afholdshjem

- 1887 Gentofte Afholdshjem. [Arkitekt: Volmar Jensen].
Arkitektforeningens Tidsskrift 1909. Årg. 2, s. 275, ill.

Grøndalshuset

- 1888 Grøndalshuset – . Af Floridor.
Verdens-Spejlet 1905/06. Årg. 4, s. 363, ill.
- 1889 Traktørstedet Grøndalshuset i Charlottenlund Skov.
Architekten 1909/10. Bd. 12, s. 109–110, ill.

Hellerup Parkhotel

- 1890 KRARUP, J. F. Mellem Jubilarer. [Hellerup Klub].
Hellerup Handelsforening. 50 Aar. 1898 – 26. Oktober – 1948. Udg. af Hel-
lerup Handelsforening. 1948. S. 13–14, ill.

Jakob Petersens Værtshus

- 1891 Et Bidrag til Charlottenlunds Historie. [Jakob Petersens
Værtshus].
Museum. Tidsskrift for Historie og Geografi 1892. Bd. 2, s. 260.

Klampenborg Badehotel

- 1892 Klampenborg.
Nordstjernen 1895/96. Tillæg til nr. 38, [s. 1], ill.
Om Klampenborg Badehotel.

- 1893 Sommerdage ved Øresund. Klampenborg Badehotel staar rustet til Sæsonen. Af Hafniensis.
Vore Herrer 1919. Årg. 4, nr. 12, [s. 28], ill.
- 1894 Klampenborg Badehotel. Det ideale Sommeropholdssted. Af Den Elskværdige.
Hver 8. Dag 1920. Årg. 26, nr. 20, s. 25, ill.
- 1895 BAUMANN, POVL Klampenborg.
Architekten, Ugehæfte 1928. Bd. 30, s. 187–188, ill.
Forslag til et badehotel.
S. 201–202: M. Gredsted: Klampenborg. Kommentar til Povl Baumanns projekt.
Se også nr. 2383.

Over Stalden

- 1896 »Over Stalden«. [Branden].
Illustreret Tidende 1897/98. Bd. 39, s. 634, ill.
- 1897 Det nye »Over Stalden«. Af Mirliton.
Hver 8. Dag 1898/99. Årg. 5, s. 646–647, ill.
- 1898 BOKKENHEUSER, KNUD »Over Stalden«. 1828–1928. Et historisk Mindeskrift i Anledning af dets 100 Aars Jubilæum St. Hans Aften, 1928. 1928. 33 s. ill.
Litt.henv.
- 1899 JESPERSEN, OLFERT Oplevelser. 1930. 189 s. ill.
S. 106–109: Den velfortjente 25 øre. Om oplevelser under engagement i »Over Stalden«.
- 1900 »Over Stalden«.
Gjentofte, Hellerup og Ordrup Kommunal Tidende 1930/31. Årg. 3, s. 15 og 17, ill.
- 1901 BERGER, KARL Over Staldens Historie.
Meddelelser fra Historisk-topografisk Selskab for Gjentofte Kommune 1939–45. Bd. 4, s. 183–196, ill. + 1 kort.
- 1902 ANDERSEN, AAGE En munter spillemand. [Olfert Jespersen].
København-Minder 1965. 2. samling, s. 38–41, ill.
Bl.a. om Olfert Jespersens oplevelser, da han var tilknyttet »Over Stalden«. Identisk med forf.s artikel »Brudstykker af en munter Spillemands Livsbane« i: Aage Andersen: Tidsbilleder. Tre Radioforedrag. 1959. S. 13–21.

- 1903 ZINGLERSEN, BENT Københavnerliv – der blev borte. 1973.
132 s. ill.
S. 109–117: Over Stalden i Charlottes bøgeland.
Se også nr. 1866.

Ryttergården

- 1904 BOKKENHEUSER, KNUD Bogen om Ryttergaarden, Klampenborg. Udg. af Einer Jensen. [1934]. [7 s.].

Skovshoved Hotel

- 1905 Skovshoved Hotel. Af Flåneur.
Vore Herrer 1920. Årg. 5, nr. 11, [s. 37], ill.

Slukefter

- 1906 Slukefter. Af Grib.
Nutiden 1885/86. Årg. 10, s. 495–497, ill.
- 1907 ZINGLERSEN, BENT Lad os mindes Johannes. 1969. 151 s. +
10 tvl.
S. 129–133: Gammelt øl med pind i. [Om Slukefter].
Se også nr. 1866.

Store Mariendal

- 1908 Store Mariedal. [Hotel].
Hver 8. Dag 1906/07. Årg. 13, s. 615, ill.

VEJVISERE

- 1909 Strandveiens Veiviser for 1885. Udg. af C. P. Petersen. 1885.
[40 s.].
Fortegnelse over sommerbeboere og næringsdrivende på Strandvejen, i Skovshoved, Ordrup, Klampenborg m.m. Sommerfartplan for jernbaner, dampskibe og dagvogne.

- 1910 Vejviser for Gjentofte–Ordrup og Lyngby Kommuner 1896. Udg. af G. Elley og L. Larsen. 1896. [Årg. 1].
Fortsættes i: Vejviser for Gjentofte–Ordrup, Lyngby og Søllerød Kommuner.
- 1911 Vejviser for Gjentofte–Ordrup, Lyngby og Søllerød Kommuner 1898. Udg. af G. Elley og L. Larsen. 1898. [Årg. 2].
Udkom ikke 1897.
Fortsættelse af: Vejviser for Gjentofte–Ordrup og Lyngby Kommuner.
Fortsættes i: Vejviser for Gjentofte–Ordrup Kommune.
- 1912 Vejviser for Gjentofte–Ordrup Kommune 1900–1903. Udg. af L. Larsen og H. A. Jantzen. 1900–03. Årg. 3–5.
Udkom ikke i 1899 og 1902.
Fortsættelse af: Vejviser for Gjentofte–Ordrup, Lyngby og Søllerød Kommuner.
Fortsættes i: Vejviser for Gjentofte Kommune.
- 1913 Lomme–Vejviser. Vejfortegnelse og Postdistrikter for Gjentofte Kommune. 1901–38. Årg. 1–38.
- 1914 Vejviser for Gjentofte Kommune. 1905–73. Årg. 6–74.
Udkom ikke 1904.
1905–25 udg. af L. Larsen.
1926–33 udg. af L. Larsens enke.
1934–73 udg. af E. Jantzen.
Udkom ikke 1974.
Fortsættelse af: Vejviser for Gjentofte–Ordrup Kommune.
Fortsættes i: Gjentofte Kommunes vejviser.
- 1915 Haandbog og Vejviser for Hellerup. 1906–07. Årg. 1–2.
- 1916 Haandbog for Nordre Birk 1907. Udg. af C. Spangsted. 1907. 23 s. ill.
- 1917 Krak's Lomme–Vejviser 1911 – .
Fra 1915 medtages Hellerup, Gjentofte og Charlottenlund. Fra 1920 også Klampenborg.
- 1918 Gjentofte Kommunes forretnings-vejviser. 1936 – . Årg. 1 – .
1936–38. Årg. 1–3 med titel: Gjentofte Kommunes Handelskalender.
1939–44. Årg. 4–9 med titel: Gjentofte Kommunes Forretnings-Telefonbog.
- 1919 Gjentofte Kommunes vejviser. 1975 – . Årg. 75 – .
Fortsættelse af: Vejviser for Gjentofte Kommune.
Red. af [Kaare] Thal-Jantzen.

HANDELSFORENINGER

- 1920 [KREUTZMANN, JØRGEN] Ø.H.B. Østerbro Hellerup Barbérforening. 1898 – 30. August – 1923. 1923. 15 s. ill.
- 1921 Lad Handelen blomstre. Hellerup, 1936–37. Årg. 1–2.
1936. Årg. 1 m. titel: Lad Handelen blomstre i Charlottenlund, Ordrup og Klampenborg. Ordrup Handelsforening's Propaganda Hefte.
1937. Årg. 2 m. titel: Lad Handelen blomstre i Gjentofte Kommune. Propaganda Hefte udg. af Centralledelsen for Gjentofte Kommunes Handelsforeninger.
- 1922 Hellerup Handelsforening 1898 – 25. Oktober – 1938. Hellerup, 1938. 48 s. ill.
Livet i Hellerup Handelsforening. Spredte træk gennem 40 år.
- 1923 Centralledelsen for Gjentofte Kommunes Handelsforeninger. Meddelelser for: Gjentofte Handelsforening, Ordrup Handelsforening, Kulhandlerforeningen i Nordre Birk, Gjentofte Kommunes Mejeriforening. 1942 – 49. Årg. 1–6.
Fortsættes i: Gjentofte Kommunes Handelstidende.
- 1924 HOLM, H. Centralledelsen for Gjentofte Kommunes Handelsforeninger gennem 50 år.
Centralledelsen for Gjentofte Kommunes Handelsforeninger. Meddelelser 1945. Årg. 3, nr. 24–25, s. 6–25, ill.
- 1925 Gjentofte Handels-Forening 1907–1947.
Centralledelsen for Gjentofte Kommunes Handelsforeninger. Meddelelser 1947. Årg. 5, nr. 3–4, s. 25–48, ill.
- 1926 Kulhandlerforeningen i Nordre Birk. 1907 – 22. August – 1947. 1947. 13 s. ill.
- 1927 Hellerup Handelsforening. 1898 – 25. Oktober – 1948. Hellerup, 1948. 32 s. ill.
Af indholdet: Fortid – Nutid og Fremtid. Da Kroholderne var de eneste Handlende. Besættelsen.
- 1928 Ordrup Handelsforening 1909 – 24. marts – 1949. Udg. af Ordrup Handelsforening. Hellerup, 1949. 34 s. ill.
40 Perler paa en Snor – . Med Syvmileskridt gennem 800 Aar af Kundekredsens Historie.

- 1929 Gentofte Kommunes Handelstidende. Udg. af Centralledelsen for Gentofte Handelsforeninger. 1949–60. Årg. 7–18.
Fortsættelse af: Centralledelsen for Gjentofte Kommunes Handelsforeninger: Meddelelser.
Fortsættes i: Gentofte Handelstidende.
- 1930 Gentofte Handelsforening 1907 – 50 år – 1957. Gentofte, 1957. 28 s. ill.
L. Gotfredsen: Fra Høkerhandel til moderne Butik. R. Christensen: De 50 år – i korte rids. Max Lindskov: Handelens opgaver og samfundsmæssige betydning. A[age] L. Østerberg: Det private initiativ er vort samfunds bærende kraft.
- 1931 RASMUSSEN, ANDERS Kulhandlerforeningen i Nordre Birk. 1907 – 22. august – 1957. [1957]. 52 s. ill.
Udg. af Kulhandlerforeningen i Nordre Birk i anledning af 50 års jubilæet.
- 1932 Ordrup Handelsforening 50 år. 1909 – 24. marts – 1959. Hellerup, 1959. 34 s. ill.
Fængslende fortid. Forærede mere end fortjenesten bort [interview med foreningens stifter H. Holm].
- 1933 Gentofte Handelstidende. Udg. af Centralledelsen for Gentofte Kommunes Handelsforeninger. 1961 – 67. Årg. 19–25.
Fortsættelse af: Gentofte Kommunes Handelstidende.

HANDELSSKOLER

- 1934 HANDELSSKOLEFORENINGEN I GJENTOFTE KOMMUNE Regnskab. 1920/21 – .
- 1935 Handelsskoleforeningen i Gjentofte Kommune 1920 – 13. September – 1945. Hellerup, [1945]. 11 s. ill.
- 1936 Handelsskolen i 40 år.
Gentofte Kommunes Handelstidende 1960. Årg. 18, nr. 4, s. 2–4, ill.

HANDELSFIRMAER

- 1937 Forstædernes Forretningsliv.
Illustreret Tidende 1911/12. Årg. 53, nr. 6, inserat VI, ill.
»Magasin du Nord« Hellerup udsalg, Strandvejen 159.

- 1938 **Selvfornyelsens Evne.**
Illustreret Tidende 1911/12. Årg. 53, nr. 31, inserat VIII, ill.
Knud Harilds Isenkramforretning, Strandvejen 157.
- 1939 **GOTFREDSEN, L. Handelens Kaar under Besættelsen.**
Gjentoft Kommune under Besættelsen 1940 – 1945. Udg. af Historisk-topografisk Selskab for Gjentoft Kommune. 1947. S. 80–86.
- 1940 **Nordre Birks Vognmandsforretning. 1897. 7. marts 1947. Hellerup, 1947. 16 s. ill.**
- 1941 **JACOBSEN, GOTFRED 1851 – 4. oktober – 1951. 1951. 28 s. ill.**
Gotfred Jacobsens viktualiehandel. Jægersborg Allé 24.
- 1942 **GOTFREDSEN, L. Fra Høkerhandel til moderne Butik.**
Gentofte Handelsforening. 50 år. 1907 – 1957. Gentofte, 1957. S. 3–10, ill.
Se også nr. 1634, 2832, 2855.

PLAKATSØJLER

- 1943 **Konkurrence om Plakatsøjler [for Gentofte Kommune].**
Bygmesteren 1923. Årg. 16, s. 100–101, ill.
- 1944 **Plakatsøjler til Gentofte Kommune.**
Arkitekten 1923. Bd. 25, s. 158–159, ill.
Konkurrence mellem arkitekterne Carl Brummer, Knud V. Engelhardt, Aage Paul-Petersen og Edvard Thomsen.
- 1945 **ELLEGAARD FREDERIKSEN, ERIK Knud V. Engelhardt. Arkitekt & Bogtrykker. 1882–1931. 1965. 129 s. ill.**
S. 37–39: Plakatsøjle og vejskilte for Gentofte Kommune.
Se også nr. 1177.

VEJSKILTE

- 1946 **Nye Vejskilte i Gentofte.**
Bygmesteren 1924. Årg. 17, s. 173, ill.
Se også nr. 1177, 1945.

TRAFIKFORHOLD

- 1947 WAAGENSEN, H. Københavns lokale Kommunikationer. 1886. 26 s. + 1 kort.
Omslagstitel: Kort over København.
– Fotografisk optryk. 1975. 28 s. + 1 kort.
S. 8–9: Dampskibe. [Fra København til bl.a. Skovshoved og Bellevue]. S. 9–14: Sporveje. [S. 9–10: Strandvejens Dampsporvej].
- 1948 TELLER, C. PH. De nye Jernbaneloves Indvirkning paa Færdselsforholdene i Gjentofte Kommune. Foredrag ved Hellerup Grundejer- og Kommunalforenings offentlige Møde den 24. April 1907. 1907. 16 s.
- 1949 BJERRE, A. Hovedfærdselslinier i Københavns Amt.
Teknisk Tidsskrift 1916. Årg. 40, s. 101–107, ill.
- 1950 Trafiklinier i Københavns Omegn.
Ingeniøren 1922. Årg. 31, s. 153–156.
Møde i Ingeniørforeningen, 28. marts 1922.
Bl.a. Strandvejen, Bernstorffsvej samt tog- og hurtigsporvejsforbindelser i Gjentofte Kommune.
- 1951 Betænkning af det under 1. Juni 1922 nedsatte Fællesudvalg til Overvejelse af Forbedring af Færdselsforbindelserne mellem Sjælland og Amager samt Spørgsmaal om nye Sporvejslinier m.v. 1924. 96 s. ill.
S. 52–55 vedrører Gjentofte Kommune.
- 1952 Forslag til Hovedtrafiklinier i Københavns Omegn. [Reproduceret ved] Generalstabens topografiske Afdeling. 1925.
Atlasblad i 1:40.000, hvorpå der er indtegnet kraftige røde linier.
- 1953 Redegørelse for de med Amtsraadet og Bestyrelsen for NESA førte Forhandlinger om den fremtidige Ordning af Trafikken forbi Amtssygehuset i Gjentofte Kommune. [1925]. 8 s.
- 1954 CRISTOPHERSEN, G. R. Fremtidige Hovedtrafiklinier mellem København og Nabokommuner.
Polyteknisk Tidsskrift 1926. Årg. 7, s. 137–141, ill.
- 1955 PAUL-PETERSEN, A[AGE] Trafikproblemerne i Københavns nordlige Opland.
Bygmesteren 1926. Årg. 19, s. 67–70 og 74–76.
Foredrag holdt i Dansk Trafikforening den 12. marts 1926.

- 1956 MALLING, V. Trafikforhold i Københavns-Eggen.
Beretning om Dansk Byplanlaboratoriums Virksomhed 1930. S. 72-79, ill.
- 1957 PAUL-PETERSEN, A[AGE] Nye Trafiklinier.
Gjentoft, Hellerup og Ordrup Kommunal Tidende 1936. Årg. 8, s. 5-6 og 16-17.
S. 16: Indlæg fra en daglig trolleyvognspassager.
- 1958 SPANGENBERG, C. F. Trafiklinierne i Gjentoft Kommune.
Gjentoft. Udgivet af Gjentoft Sogns Grundejerforening til Fordel for Afholdelse af en Ildfest paa Gjentoft Sø Lørdag den 20. August 1938. Redaktion: Knud Baggesen. 1938. S. 19-23.
- 1959 Trafikforholdene i Gjentoft Kommune.
Elektrotekniker 1938. Årg. 34, s. 237-240, ill.
- 1960 Betænkning afgivet af Kommissionen af 1. Juli 1944 angående en trafikplan for hovedstaden. 1946-53. Bd. 1-4, ill.
- 1961 Betænkning vedrørende forslag til et trafikråd for Storkøbenhavn. Afgivet den 28. juni 1955 af den af Boligministeriet den 4. december 1950 nedsatte kommission vedrørende samfærdselsforholdene i hovedstadsområdet. 1955. 227 s. ill. (Betænkning, 132).
- 1962 Økonomiske problemer i Storkøbenhavns trafikudvikling. Udarbejdet af Det økonomiske Sekretariat. 1959. 36 s. ill.
- 1963 Hovedretningslinierne for den mest hensigtsmæssige afvikling af den kollektive overfladef trafik i hovedstadsområdet. Udg. af Hovedstadskommunernes Samråd. 1961. 57 s. ill.
- 1964 Den nuværende kollektive overfladef trafik i hovedstadsområdet. Publikumsbetjening. Personaleforhold. Driftsøkonomi. [Udg. af] Hovedstadskommunernes Samråd. Trafikudvalget. 1963. 69 s. + 6 bilag.
Heri om NESA's trafikvirksomhed.
- 1965 Mulighederne for en forbedring og samordning af den kollektive overfladef trafik i hovedstadsområdet. Udg. af Hovedstadskommunernes Samråd, trafikudvalget. 1965. 150 s. ill.

- 1966 Egnspanrådet. Trafikanalyse 1967. Udarbejdet af Freeman, Fox, Wilbur Smith and Associates. 1969. Bd. 1–2, ill.
På omslaget: Greater Copenhagen regional transportation study.
Engelsk tekst.

Færdselsstatistik

- 1967 Beretning vedrørende de i Københavns Amts Nordre Birks 2. Politidistrikt (Gentofte Kommune) i Aaret stedfundne Færdselsuheld. 1939–47.
Udkom ikke 1943 – 46.
Fortsættes i: Færdselsstatistik. Udg. af Københavns Amts Nordre Birks 2. Politidistrikt (Gentofte Kommune).
- 1968 Færdselsstatistik. Udgivet af Københavns Amts Nordre Birks 2. Politidistrikt (Gentofte Kommune). 1948–59.
Fortsættelse af: Beretning vedrørende de i Københavns Amts Nordre Birks 2. Politidistrikt (Gentofte Kommune) stedfundne Færdselsuheld.
Fortsættes i: Gentofte Politikreds: Statistik over færdselsuheld.
- 1969 Gentofte Politikreds. Statistik over færdselsuheld. 1960–67.
Fortsættelse af: Færdselsstatistik. Udg. af Københavns Amts Nordre Birks 2. Politidistrikt (Gentofte Kommune).
Fortsættes i: Gentofte Politikreds. Færdselsberetning og -uheldsstatistik.
- 1970 Gentofte Politikreds. Færdselsberetning og -uheldsstatistik 1968–71.
Fortsættelse af: Gentofte Politikreds. Statistik over færdselsuheld.
Fortsættes i: Gentofte Politikreds. Færdselsstatistik for året.
- 1971 Gentofte Politikreds. Færdselsstatistik for året. 1972 – .

VEJE

- 1972 SEIDELIN, K[LAUS] H[ENRIK] Vejklager (tilegnede Københavns Amts Amtmand).
Politivennen 1810. S. 11153–11156.
Bl.a. om Ordrupvejen mellem Lundehuset og Bernstorffsvej samt Strandvejen.
- 1973 Fortegnelse over landeveje og offentlige biveje i Københavns amt. 1883–1955.
1883 – 89 m. titel: Fortegnelse over Bivejene i de til Kjøbenhavn Amtsraadsreds hørende Kommuner.

1894 – 1942 m. titel: Fortegnelse over de offentlige Biveje i Københavns Amt.

- 1974 SUHR, E[DVAR] Overfladebehandling af makadamiserede Kørebaner.
Stads- og Havneingeniøren 1926. Årg. 17, s. 25–30.
Foredrag holdt d. 16. april 1926 i Dansk Ingeniørforenings Sektion for Vejr, Vand- og Jernbanebygning. Bl.a. om arbejdet i Gentofte Kommune.
- 1975 Betænkningen vedrørende Københavns Trafiklinier som forarbejde til Københavns Regionplan.
Architekten, Maanedshæfte 1927. Bd. 29, s. 33–47, ill.
S. 34 og 39: Gamle og ny Strandvej. S. 35 og 40: Bernstorffsvej. S. 35–36, 41 og 43: Hørsholmvej. S. 39–40 og 43: Vej langs Vestsiden af Dyrehaven.
- 1976 KYHL, S. Vejnettet i Gentofte Kommune med særligt Henblik paa Tværvejene.
Gentofte, Hellerup og Ordrup Kommunal Tidende 1933/34 .Årg. 6, s. 13–14.
- 1977 WESTERGAARD, V. A. Vejbygningen i Gentofte Kommune.
Hjem og Borger. Maanedblad for Gentofte Kommune 1940. Årg. 1, nr. 5–6, s. 8–9.
- 1978 LARSEN, A. VERNER Det laves her! Vejvæsenet.
Raadhuset 1960. Årg. 27, nr. 12, s. 3–6.
- 1979 GOTFREDSSEN, L. Gamle veje i Gentofte.
Kommunal Tidende for Gentofte, Hellerup og Ordrup 1964. Årg. 36, nr. 5, s. 6–7 og nr. 6, s. 1 og 3–4.
- 1980 BANG, E. Ombygning og signalregulering af vejkrydsene Vangedevej–Ellegårdsvej og Vangedevej–Kildebakkegårds Allé i Gentofte Kommune.
Stads- og Havneingeniøren 1965. Årg. 56, s. 67–68, ill.
- 1981 TOPSØE-JENSEN, TORBEN Ad hjulspor og landeveje. 1966. 275 s. ill.
S. 95–96: Udflugter, fortrinsvis ad Strandvejen, til Gentofte Kommune. S. 154, 191, 196, 216, 220–222 og 246–248: Strandvejen i Gentofte Kommune. S. 165: Vejtræer ved Jægersborg og Charlottenlund Slot. S. 191 og 197: Bom og Bomhus ved Vangede.
- 1982 WITTENDORFF, ALEX Alvej og kongevej. Studier i samfærdselsforhold og vejenes topografi i det 16. og 17. århundrede. 1973.

348 s. ill. (Skrifter udgivet af det historiske Institut ved Københavns Universitet, 4).

S. 52 og 222: Erik Dahlberghs kort over Københavns omegn med svenskerne lejr under belejringen. [Herunder vej gennem Gentofte]. S. 219–221: København–Helsingør. [Bl.a. gennem Gentofte Kommune]. S. 230–232: København–Frederiksborg og Hillerød. [S. 232: Vangede]. S. 244–252: København–Frederiksborg–Kronborg med forgrening Rude Hørsholm. [S. 245: Vangede]. S. 282–283: Frederiksborgvejen–Frederiksdal. [S. 282: Vangede].

Se også nr. 2249, 2902 a.

Hørsholmvejen

1983 Danmarks Betonveje.

Beton-Teknik 1936. Årg. 2, nr. 2, s. 24–25, ill.
Hørsholmvej ved Jægersborg Station.

1984 VALEUR-MELLER, S. Hørsholmvejen i Københavns Amt.

Ingeniøren 1939. Årg. 48, s. B 157–159, ill.

Lyngbyvej

1985 EMANUEL, E. Udvidelse og Omlægning af Lyngbyvej. Fra Borthigsgade til Bernstorffsvej.

Dansk Vejtidskrift 1931. Årg. 8, s. 208–220, ill.

1986 VALEUR-MELLER, S. Lyngbyvejen i Københavns amt med særligt henblik på skæringen med Tuborgvei.

Ingeniøren 1954. Årg. 63, s. 752–754, ill.

1987 JØRGENSEN, IVAR Om Lyngbyvejen og andre motorveje. [Udfaldsvejene fra København gennem Gentofte Kommune].

Gjentofte, Hellerup og Ordrup Kommunaltidende 1962. Årg. 34, s. 45–49 og 1963. Årg. 35, nr. 1, s. 3–6 og nr. 2, s. 2–3.

1988 NIELSEN, L. Å. Lyngbyvejens ombygning til motorgade. Strækningen gennem Københavns amt.

Dansk Vejtidskrift 1968. Årg. 45, s. 61–69, ill.
Uddrag heraf trykt under titlen: Lyngbyvejens ombygning til motorgade i: Havekunst 1968. Årg. 49, s. 81–86, ill.

- 1989 NØRGAARD, OLE Lyngbyvejen. Æstetiske overvejelser i forbindelse med Lyngbyvejens omdannelse til motorgade.
Havekunst 1968. Årg. 49, s. 87–96, ill.
Artiklen er med visse udeladelser og ændret illustrationsmateriale trykt i:
Dansk Vejtidskrift 1968. Årg. 45, s. 69–71 og 79, ill.
- 1990 VESTLEV, E. Lyngbyvejens ombygning til motorgade. Projektering og udførelse af vejarbejder.
Dansk Vejtidskrift 1969. Årg. 46, s. 84–93, ill.
- 1991 VESTLEV, E. Lyngbyvejens ombygning til motorgade. Strækningen gennem Københavns amt. Projektering og udførelse II.
Dansk Vejtidskrift 1975. Årg. 52, s. 124–136, ill.

Strandvejen. Kystvejen

- 1992 MØNSTER, P[ETER] H[ANS] Forslag til en Vejforbedring.
Politivennen 1799. S. 1217–1220.
Strandvejen fra København til Jægersborg Dyrehave.
- 1993 [SEIDELIN, KLAUS HENRIK] Strandvejen. Af -n.
Politivennen 1799. S. 1111–1112.
Om vejens dårlige vedligeholdelse mellem Charlottenlund og Tårnbæk.
- 1994 SEIDELIN, K[LAUS] H[ENRIK] Om Strandvejen og dens Forbedring.
Politivennen 1804. S. 4871–4874.
Bl.a. ved Emiliekilde og Charlottenlund.
- 1995 Mangel paa Strandvejen. (Efter Indsendt).
Politivennen 1808. S. 8486–8487.
Bl.a. ved Emiliekilde.
- 1996 Om Strandvejen og Ønsker til sammes Forbedring. (Efter Indsendt).
Politivennen 1809. S. 8791–8795.
Strandvejen fra Hellerup til Skodsborg.
- 1997 SEIDELIN, K[LAUS] H[ENRIK] Om Snekastning paa Strandvejen m.m.
Politivennen 1809. S. 9043–9047.
Strandvejen mellem København og Vedbæk.

- 1998 SEIDELIN, K[LAUS] H[ENRIK] Et Par Ønsker og Forslag, Strandvejen angaaende.
 Politivennen 1809. S. 10027–10031.
 Bl.a. om stendæmningen ved Emiliekilde samt vejen og milepælen ved Skovshoved.
- 1999 Uorden paa Strandvejen. (Efter Indsendt).
 Politivennen 1809. S. 10455–10456.
 Strandvejen mellem Hellerup og Skodsborg.
- 2000 Bemærkning paa en Skovtour.
 Politivennen 1820. S. 3773–3776.
 Forslag om opkrævning af bompeng, der skal anvendes til vedligeholdelse af Strandvejen mellem København og Dyrehaven.
- 2001 TELLER, [C. PH.] Det nye Strandvejs-Projekt. Foredrag i Hellerup Grundejer- og Kommunalforening. [1908]. 16 s.
- 2002 WINKEL, R. W. Strandvejen. Væsentlig efter et foredrag holdt i Hellerup Grundejer- og Kommunalforening den 7de februar 1917.
 Ingeniøren 1917. Årg. 26, s. 173–179, ill.
 Udg. særskilt 1917. 9 s. ill.
- 2003 RÅVAD, ALFRED J. Ny Strandvej.
 Forskønnelsen 1923. Årg. 12, s. 81–85, ill.
 Forslag til vej fra Strandboulevarden til Hvidøre samt en museumsø i Svanemøllebugten.
- 2004 MOLTKE, V. G. Strandvejsspørgsmålet og Gjentofte Kommune. En gordisk Knude?
 Gjentofte, Hellerup og Ordrup Kommunaltidende 1933/34. Årg. 6, s. 127 og 129–133.
- 2005 SCHOU, AXEL Den nye Strandvej.
 Gjentofte, Hellerup og Ordrup Kommunaltidende 1933/34. Årg. 6, s. 133–134.
- 2006 Strandvejssagen endelig afgjort paa Kommunalbestyrelsens Møde Tirsdag Aften den 28. August.
 Gjentofte, Hellerup og Ordrup Kommunaltidende 1933/34. Årg. 6, s. 157–158.
- 2007 [BENDIX, ANTHON] Oversete Momenter i Strandvejsspørgsmålet. Af B-x.
 Bygmesteren 1934. Årg. 27, s. 145–148.

- 2008 BRANNOV, SVEND Strandvejen.
Arkitekten, Ugehæfte 1934. Årg. 36, s. 113–114, ill.
- 2009 Strandvejsspørgsmaalet.
Gjentofte, Hellerup og Ordrup Kommunal Tidende 1935. Årg. 7, s. 6–8.
Østre Landsrets dom i sag anlagt af lodsejere ved Strandvejen mod Københavns Amtsråd.
- 2010 WESTERGAARD, V. A. Storkøbenhavns Udfaldsveje mod Nord, specielt det nye Strandvejsprojekt. Foredrag holdt i Dansk Trafikforening.
Trafik og Teknik 1935. Årg. 1, s. 41–47, ill.
- 2011 Dommen i Strandvejssagen. [Vedrørende Lovligheden af Anlæggelse af en ny Strandvej i Sundet udfor Skovshoved].
Gjentofte, Hellerup og Ordrup Kommunal Tidende 1936. Årg. 8, s. 7–8.
- 2012 [KRISTENSEN, JOHANNES] Kystvejens Indvielse 6. December 1938. Af J.Kr.
Ingeniøren 1938. Årg. 47, s. A 217–219.
- 2013 WESTERGAARD, V. A. Den nye Kystvej fra Charlottenlund til Klampenborg og Skovshoved nye Baadehavn.
Ingeniøren 1938. Årg. 47, s. B 157–163, ill.
- 2014 De samvirkende Kommunalforeningers store Møde om Kystvejen. [Fra Fluepapiret til København].
Gjentofte, Hellerup og Ordrup Kommunal Tidende 1939. Årg. 11, s. 15–16.
- 2015 VALEUR-MELLER, S. Strandvejens fremtidige udformning fra Hellerup til Charlottenlund.
Ingeniøren 1948. Årg. 57, s. 597–602, ill.

JERNBANER

- 2016 Den nordsjællandske Jernbane.
Illustreret Tidende 1860/61. Bd. 2, s. 335 og 337–338, ill.
S. 338: Kort over den projekterede bane: København–Klampenborg og København–Helsingør over Holte–Hillerød.
- 2017 Betænkning angaaende Undersøgelse af Spørgsmaalet om elektrisk Drift af Kjøbenhavns Boulevardbane og af de Banelinier, der besørger den kjøbenhavnske Nærtrafik. Afgivet af den af

- Ministeren for offentlige Arbejder under 15. Februar 1911 nedsatte Kommission. 1915. 48 s. + 29 bilag.
- 2018 HARTZ, G. E. Om eventuel Indførelse af elektrisk Drift paa Boulevardbanen og den københavnske Nærtrafik.
Ingeniøren 1916. Årg. 25, s. 139–148 + 1 bilag.
Diskussion i Dansk Ingeniørforening den 8. december 1915.
- 2019 Betænkning afgiven af Udvalget angaaende Foranstaltninger for Persontrafik mellem Jernbanestationerne i Kjøbenhavn, Frederiksberg og Gjentofte Kommuner. 1917. 45 s. + 4 kort.
- 2020 ERSLEV, ROLF Jærnbanenettet i Stor-København. Forslag til fremtidig Ordning.
Ingeniøren 1918. Årg. 27, s. 109–118, ill. + 1 kort.
S. 157–158 og 272–274 diskussion mellem Emil Riisager og Rolf Erslev vedrørende ovenstående artikel.
- 2021 RØMHILD, CHR. Elektrificering af Københavns Nærtrafik.
Architekten, Ugehæfte 1929. Bd. 31, s. 213–216, ill.
Banestrækningen Frederiksberg, Holte og Klampenborg.
- 2022 Elektrificering af Kjøbenhavns Nærtrafik. Bilag 9. Oversigtskort. 1930.
Atlasblad i 1:40.000 med røde indtegninger.
- 2023 Danmarks Jernbaner. Historisk og biografisk Haandbog. Red.: Martin Buch og C. I. Gomard. 1933–36. Bd. 1–2, ill.
Bd. 1, s. 223–232: København–Klampenborg Banen. [Indviet] 22. juli 1863. Hellerup–Lyngby Banen. [Indviet] 1. oktober 1863. S. 264: 2. Spor Hellerup–Klampenborg. [Indviet] 1. April 1877. S. 294: Hellerup–Holte. 2. Spor. [Indviet] 1. August 1891. S. 304: Kystbanen: Østerbro–Rungsted-Snekkersten. [Indviet] 2. August 1897.
Bd. 2, s. 85–86: Charlottenlund Jernbanestation. S. 167–168: Gjentofte Jernbanestation. S. 265–266: Hellerup Jernbanestation. S. 395–396: Klampenborg Jernbanestation.
- 2024 HIORT, P. Nærtrafikken før og nu.
Gjentofte, Hellerup og Ordrup Kommunaltidende 1933/34. Årg. 6, s. 113–114.
- 2025 BENDTSEN, P. H. Københavns fremtidige Nærbanenet. Referat af Banechef Engqvists Foredrag i Dansk Ingeniørforening den 6. Februar 1946.
Ingeniøren 1946. Årg. 55, s. A 245–250, ill.

- 2026 LUNDSFRYD, V. E. Indføring af Nærbaner til København. – Banechef Th. Engqvist's Svar.
Ingeniøren 1946. Årg. 55, s. A 269–271.
- 2027 CHRISTENSEN, SV. THORNING Københavns Nærtrafik og Statsbanerne.
Ingeniøren 1947. Årg. 56, s. A 157–158, ill.
- 2028 De danske Statsbaner 1847–1947. Udg. af Generaldirektoratet for Statsbanerne. 1947. 732 s. ill.
S. 287–296: De elektrificerede Banelinier i Københavns Nærtrafik. S. 298–299: Klampenborg Station. S. 585–601: Københavns Nærtrafik.
- 2029 NYROP, EJNAR Københavns nærtrafik. Med forslag af ingeniør Rolf Erslev til ombygning af Hellerup station.
Ingeniøren 1949. Årg. 58, s. 758–761.
- 2030 ENGQVIST, [TH.] Bemærkninger til dr. Ejnar Nyrops artikel om Københavns nærbaner.
Ingeniøren 1949. Årg. 58, s. 761.
- 2031 MARSTRAND, VILHELM Nærbanetraffiken.
Ingeniøren 1949. Årg. 58, s. 965.
- 2032 BENDTSEN, P. H. Moderne jernbanestationer. 1950. 256 s. ill.
– 2. opl. [d.v.s. udg.]. 1953. 256 s. ill.
S. 31–33: Gentofte Station. S. 43–44, 55, 57–58 og tvl. 2: Hellerup Station. S. 70–71 og tvl. 4: Klampenborg Station.
– Forkortet udg. m. titel: Jernbanestationer. 1960. 143 + 4 s. ill.
S. 18, 47 og 49–50: Hellerup Station.
- 2033 [Kort over København med eksisterende og projekterede S-baner samt andre eksisterende forstadsbaner]. [Udarb. af] Trafikkommissionen af 1944. Reproduceret ved Geodætisk Institut. 1951. 3 kortbl. 1:50.000.
A: 1965 banesystemet.
B: Statsbanernes forslag.
C: Stadsingeniørens forslag.
- 2034 ANDERSEN, C. E. S-bane foreslås ført fra Hellerup via Lyngbyvej til City-linien.
Ingeniørens Ugeblad 1967. Årg. 11, nr. 19, s. 8–10, ill.

- 2035 JENSEN, NIELS Danske Jernbaner 1847–1972. 1972. 270 s. ill.
S. 20–24: København–Klampenborg. Hellerup–Lyngby.
- 2036 JENSEN, NIELS Nordsjællandske jernbaner. 1975. 80 s. ill.
S. 12–17: Nordbanen og Klampenborgbanen. S. 36–42. Kystbanen. S. 72–76:
S-banerne.
Litt.henv.
Se også nr. 1136.

Nordbanen

- 2037 DAHL, KRISTIAN Den store Jærnbaneulykke [Gentofte Station d. 11. Juli 1897].
Illustreret Tidende 1896/97. Bd. 38, s. 671–677, ill.
- 2038 Gentofte-Ulykken [Jernbaneulykken ved Gentofte Station d. 11. juli 1897].
Modersmaalet. Et Ugeblad for Skolen og Livet 1896/97. Årg. 4, s. 171–172.
- 2039 SCHUMACHER, AL. Jernbaneulykken ved Gjentofte.
Hver 8. Dag 1896/97. Årg. 3, Juli-September, s. 56–57 og 60, ill.
- 2040 DSB Gjentofte [Station]. (Pacht & Crone), 1913. 1 kortbl.
1:2.000.
Grundplan.
- 2041 OHMEYER, A[AGE] Nordbanen, 1864 – 9. Juni – 1914.
Dansk Jernbaneblad 1914. Årg. 23, nr. 851, s. 37–38, ill.
- 2042 En Tur ad Nordbanen for 50 Aar siden.
Jernbanebladet 1914. Bd. 12, s. 221–226.
- 2043 GODSKE-NIELSEN, O. Vore Baners originaleste Tog.
Vor Fortid 1919. Årg. 3, s. 223–224.
En personvogn, trukket af en hest, fra Lyngby til Hellerup i 1870.
- 2044 Gentofte. Et Sorgens Minde. Af Fr. F. [Togulykken d. 11. juli 1897].
Folket 1922. Årg. 2, nr. 29, s. 5–6.
- 2045 [CHRISTENSEN, H. GEORG] Nordbanen fylder 75. Af H.G.C.
Vor Stand. Medlemsblad for Jernbaneforeningen 1939. Årg. 41, s. 186.

- 2046 [OHMEYER, AAGE] Nordbanen. Af A.O.
Dansk Jernbaneblad 1939. Årg. 48, nr. 2150, s. 1–3, ill.
- 2047 Sjællands tredie ældste jernbanestrækning Hellerup–Hillerød–Helsingør 100 år den 9. juni 1964.
Jernbane-Bladet 1964. Årg. 21, s. 144–147, ill.
- 2048 De gode gamle dage? Ved George Nellemann. 1972. 76 s. ill.
S. 6–11: Jernbaneulykken ved Gjentofte. Uddrag af »Berlingske politiske og Avertissements-Tidende« 12. Juli 1897.

Lundtoftebanen

- 2049 THOMASSEN, P. Lundtoftebanen.
Søllerødbogen 1974. Udg. af Historisk-topografisk Selskab for Søllerød Kommune. 1975. S. 93–113, ill.
Udg. særskilt 1975. 28 s. ill.
Heri om banestrækningen i Gjentofte Kommune.
Litt.henv. s. 113.

Nærumbanen

- 2050 THOMASSEN, P. Nærumbanen gennem 75 år. 1900 – 25. august – 1975. 1975. 232 s. ill.
S. 76–77, 97–99, 106 og 170–175: Jægersborg Station.
Litt.henv. s. 224–226.

Kystbanen

- 2051 BAUDITZ, W. Jernbanen til Klampenborg.
Illustreret Tidende 1862/63. Bd. 4, s. 355–357, ill.
- 2052 Jernbanestationen ved Klampenborg.
Skandinavisk Folkemagazin 1863. S. 610, ill.
- 2053 Jærnbaneulykken ved Klampenborg. [Den 31. December 1892].
Illustreret Tidende 1892/93. Bd. 34, s. 185, ill.
- 2054 OHLSSON, VILHELM Nødsignalet. Nytaarsaften 1892.
Nordstjernen. Illustreret Ugeblad 1892/93. S. 180–181, ill.
Jernbaneulykken på Klampenborg Station den 31. december 1892.

- 2055 ANDERSEN, S. M. Klampenborg-Helsingør Banen.
Ingeniøren 1894. Årg. 3, s. 269–271.
Klampenborg, Charlottenlund og Hellerup stationer omtalt.
- 2056 Statsbaneanlægene. Klampenborg-Helsingør. 1. 1894. [10 s.].
Kortbog i 1:20.000.
[S. 6]: Klampenborg.
- 2057 Kystbanen.
Hver 14de Dag 1894/95. Årg. 1, s. 553–558, ill.
Projektet.
- 2058 GNUDTZMANN, ALBERT Klampenborgstationens Udvidelse.
Hver 14. Dag 1896/97. Årg. 3, s. 73–77, ill.
- 2059 Kystbanen. Af H.
Illustreret Tidende 1896/97. Bd. 38, s. 688–694, ill.
- 2060 Klampenborg-Helsingør Jernbane. 1897. [10 s.]. Kortbog i
1:20.000.
[S. 4]: Klampenborg.
- 2061 Kystbanen.
Hver 8. Dag 1897/98. Årg. 4, juli–september, s. 128, ill.
- 2062 Charlottenlund Station.
Illustreret Familie-Journal 1898. Årg. 22, nr. 52, tillæg 2, s. 2, ill.
- 2063 [DSB] Charlottenlund Station. Projekt til Udvidelse. (Emil
Olsen), 1898. 1 kortbl. Ca. 1:2.200.
Grundplan.
- 2064 Da Klampenborgbanen aabnedes.
Jernbanebladet 1913. Bd. 11, s. 100–102.
- 2065 OHMEYER, A[AGE] Klampenborgbanen.
Dansk Jernbaneblad 1913. Årg. 22, nr. 807, s. 57–58, ill.
- 2066 BERG, EINAR Klampenborg-Banen i gamle Dage.
Dansk Jernbaneblad 1930. Årg. 38, nr. 1660, [s. 1–3], nr. 1661, [s. 2–3] og
nr. 1663, [s. 1–2], ill.
- 2067 Kystbanen gennem 40 Aar.
Dansk Jernbaneblad 1937. Årg. 46, nr. 2055, [s. 1–3], ill.

- 2068 Klampenborgbanens 75 Aars Jubilæum.
Vor Stand. Medlemsblad for Jernbaneforeningen 1937/38. Årg. 40, s. 187–188, ill.
- 2069 [OHMEYER, A[AGE]] Klampenborgbanen. Af A.O.
Dansk Jernbaneblad 1938. Årg. 47, nr. 2103, s. 1–4, ill.
- 2070 HANSEN, HOLGER G. Jernbaneminder. 1962. 140 s. ill.
S. 32–35: Klampenborgstationen (Station III).
- 2071 PARBØL, E. L. Klampenborgbanen. Træk af dens historie gennem 100 år 1863–1963.
Meddelelser fra Historisk-topografisk Selskab for Gjentofte Kommune 1950–65. Bd. 5, s. 207–228, ill.
- 2072 THOMASSEN, P. Kystbanen 1897–1972. 1972. 312 s. ill.
Udg. af Historisk-topografisk Selskab for Søllerød Kommune.
S. 89–134: Hellerup, Charlottenlund, Ordrup, Klampenborg.
Litt.henv. s. 302–306.
Se også nr. 1207.

Hellerup Station

- 2073 [DSB] Hellerup Station. (Axel E. Aamodt), 1898. 1 kortbl. 1:2.000.
Grundplan.
- 2074 [DSB] Hellerup Station. Projekt til Udvidelse. (Emil Olsen), 1898. 1 kortbl. 1:4.500.
Grundplan.
- 2075 [DSB] Udfletning af Sporene Nord for Hellerup Station. Tegnet af W [?] Ernst. 1916. 2 kortbl. 1:2.000.
- 2076 CHRISTENSEN, A. R., FLENSBORG, H. og ERSLEV, ROLF [Diskussion vedrørende farlige Sporkrydsninger ved Hellerup Station].
Ingeniøren 1921. Årg. 30, s. 605, 614–615, 710–711 og 737–738, ill. 1922. Årg. 31, s. 62–63.
- 2077 SEEST, K. T. De elektriske S-Baner og deres Bygninger.
Arkitekten, Maanedshæfte 1934. Årg. 36, s. 165–192, ill.
S. 174–175 og 192: Hellerup Station.

- 2078 HIORT, P. Trafikken paa Hellerup Station gennem 50 Aar. Gjentofte, Hellerup og Ordrup Kommunal Tidende 1938. Årg. 10, ekstranr., s. 26–27, ill.
- 2079 JENSEN-SØNDERUP, J. Hørt og oplevet gennem 24 Aars politisk Virksomhed paa Rigsdagen 1896–1920. 1943. 231 s.
S. 74–75: Andragende fra en deputation fra Hellerup om anskaffelse af en dør og et perrontag.
- 2080 Strækningen Hellerup-Hillerød-Helsingør. 100 års Jubilæum. 1864 – 9. juni – 1964. 1964. 32 s. ill.
Omslagstitel: Nordbanen 100 år. 9.6. 1864 – 9.6. 1964.
Særnr. af: Jernbane-Bladet 1964. Årg. 21.
Specielt s. 14–15: H. Molin Larsen: Hellerup Station.

SPORVEJE

- 2081 Klampenborg Sporvei. Af T – . – n.
Illustreret Tidende 1870/71. Bd. 12, s. 307, ill.
- 2082 Dampsporvejen fra Triangelen til Klampenborg.
Illustreret Tidende 1883/84. Bd. 25, s. 115 og 117, ill.
- 2083 Samling af Bestemmelser vedkommende Kjørselen med Dampsporvogne fra Triangelen til Slukefter og fra Slukefter til Klampenborg. 1884. 42 s.
- 2084 Dampsporvognen. Af Markdaner.
Illustreret Tidende 1885/86. Bd. 27, s. 560.
- 2085 Aktieselskabet Tuborg-Klampenborg elektriske Sporvei. – Eneretsbevillinger og Overenskomster. 1907. 34 s.
– [Ny udg.]. Hellerup, 1918. 35 s.
– Tillæg. Hellerup, 1933. 7 s.
- 2086 Forslag om forskellige nye Sporvejslinier i og udenfor København m.v. 1922. 29 s. + 2 kort.
Udg. af Københavns Sporveje ved Kai Nørregaard.
- 2087 WERNER, J[OHANNES] Til Københavns Amtsraad ad Sporvejsagen i Gjentofte Kommune. 1925. 25 s.

- 2088 WERNER, J[OHANNES] Sporvejssagen i Gjentofte Kommune. 1925. 7 s.
Indlæg i debatten, skrevet som henvendelse til kommunalbestyrelsen fra lokal beboer.
- 2089 ERICHSEN, C. Fra Hestesporvognens Tid. NESA-EKKO 1942. Årg. 2, s. 77–78, ill.
- 2090 Selskabets [NESA's] sporvogne gennem 50 år. Kontakten 1952/53. Årg. 4, s. 139, ill.
- 2091 100 år. Sporveje i København 1863–1963. 1963. 93 s. ill.
Udg. af Københavns Sporveje.
Heri omtale af sporvejskørslen i Gjentofte Kommune.
- 2092 ZEEBERG, NIELS KR. Linie 14. Trafikken ad Strandvejen til Klampenborg. Udg. af Sporvejshistorisk Selskab. 1975. [70 s.] ill.
Kronologisk oversigt bag i bogen.
Se også nr. 2249, 2272, 2281, 2285.

TROLLEYBUSLINIER. BUSLINIER

- 2093 Trolleyomnibuslinien.
Nordsjællands Elektricitets og Sporvejs Aktieselskab 1902 – 1927. 1927. S. 90–94, ill.
- 2094 ANGELO, A[AGE] R. Drift med trolleyomnibusser. Foredrag. Svenska spårvägsföreningen. Skandinaviska spårvägs- och lokalbanemötet i Stockholm. Stockholm, 1930. Bilaga L s. 191–195, ill.
- 2095 [WISSUM, G.] Nye Trolleybuslinier. Af G.Wm. Ingeniøren 1938. Årg. 47, s. E 66, ill.
Linierne Nørreport–Lyngby og Kildegårds Plads–Søborg og deres materiel.
- 2096 RAGER, E. Administrationens Ansvar. Elektroteknikereren 1942. Årg. 38, s. 346–348 og 517–520.
Trolleyliniernes indskrænkning.
- 2097 Nesa's nye trafikplan.
Kontakten 1952/53. Årg. 4, s. 129–137, ill.
Sporvognslinierne 14 og 15 erstattes i NESA's trafikområde af trolleybuslinier.

- 2098 De nye busser i de gamle omgivelser. 1853. 1953.
Kontakten 1952/53. Årg. 4, s. 142–145, ill.
Trolleybusser afløser sporvognene i Gentofte Kommune, august 1953.
- 2099 Selskabets [NESA's] trolleyvogne gennem 27 år.
Kontakten 1952/53. Årg. 4, s. 140, ill.
- 2100 ANGELO, H[ENRY S.] NESA's nye trolleyvogne.
Ingeniøren 1953. Årg. 62, s. 939–941, ill.
Identisk med forf.s artikel i Kontakten 1953/54. Årg. 5, s. 34–37, ill.
- 2101 »Blindtarmen«. [Bus fra Københavns Amts sygehus til Van-
gedede Station].
Kontakten 1959/60. Årg. 11, s. 67, ill.
- 2102 HANSEN, MICHAEL PREBEN og KOEFOED-JOHNSEN, LARS
H. C. Stephansens Rutebiler A/S. Udg. af Sporvejshistorisk
Selskab. 1970. 19 s. ill.
- 2103 [RING HANSEN, TH.] NESA-erindringer. Af trh.
Bytrafik. Medlemsblad for Sporveishistorisk Selskab 1971. Årg. 7, s. 90–92,
ill.
- 2104 KISUM, BO Farvel til Danmarks sidste trolleybuslinie.
Bytrafik. Medlemsblad for Sporveishistorisk Selskab 1971. Årg. 7, s. 105–
107, ill.
Se også nr. 2281, 3139.

POSTVÆSEN

- 2105 [HØEG, V.] Postvæsenet i Kommunen. Af H-g.
Vor Kommune 1916. Årg. 1, nr. 21, [s. 1], ill.
- 2106 Kort over København. Med Postdistrikter i Farver indlagt af
»Det danske Postvæsen« samt Specialkort over Sporvejslini-
erne. (Chr. J. Cato). (Politiken), [ca. 1918]. 1 kortbl. + ga-
defortegnelse m.m. [20 s.]. 1:15.000.
Specialkort over: Ordrup, Gentofte og Hellerup. Ca. 1:20.000.
- 2107 Det danske Post- og Telegrafvæsen. Red. af H. Hjorth-Niel-
sen. 1932–33. Bd. 1–4, ill.
Bd. 2, s. 182–186: Charlottenlund postkontor. S. 190–193: Gentofte post-
kontor. S. 198–203: Hellerup postkontor. S. 210–212: Klampenborg post-
kontor. – Med biografier.

- 2108 URNE, [AXEL H.] Postvæsenet i Hellerup.
Gjentoftte, Hellerup og Ordrup Kommunal Tidende 1938. Årg. 10, ekstranr., [s. 20], ill.
- 2109 BJØRNØW, E. Hoftelegrafkontoret gennem 100 år.
Dansk Post- og Telegraf Tidende 1956. Årg. 28, s. 43-47.
S. 44: Hoftelegrafkontoret ved Bernstorff 1864 - 1910 og ved Charlottenlund Slot (i Bomhuset) 1910 - 13.
Se også nr. 3145, 3249-55.

FILATELI

- 2110 Filatelistisk Strejftog. Udg. i anledning af Gjentoftte Frimærkeklubs 25 års jubilæum den 17. december 1962. Gjentoftte, 1962. 80 s. ill.
S. 7-9: P. H. Gleie-Jørgensen: Klubbens Historie.

TELEFONVÆSEN

- 2111 Lidt om Telefonen i Hellerup.
Gjentoftte, Hellerup og Ordrup Kommunal Tidende 1938. Årg. 10, ekstranr., [s. 27], ill.
- 2112 JARLØV, VAGN Telefonens udvikling - lokalt set ... 75 år siden den første telefon oprettedes i Gjentoftte Kommune.
Jul i Gjentoftte 1956. Årg. 1, s. 26-28, ill.
Se også nr. 2438.

SØFART

- 2113 BERGSØE, BENT Trængselen på Øresund.
Søens Verden 1959 - 60. Årg. 1, s. 67-78, ill.
Bl.a. om ruterne fra Bellevue og Tuborg Havn.
Identisk med forf.'s artikel i Københavns Havneblad 1960. Årg. 12, s. 22-29, ill.

Søkort

- 2114 Danske Søkort af Jens Sørensen 1646-1723. Udg. af Johannes Knudsen. 1916. 10 s. + 20 tvl.
S. 9 + tvl. 13, kort 16: Københavns Omegn. 1720. Originalen ca. 1:78.000. Reproduktionen ca. 1:171.000.
Det håndtegnede originalkort findes i: Atlas Novus et selectus, oder Lan-

denkartenatlas . . . [Frederik den Femtes Atlas]. Opus Nondum Ita Editum von . . . Jacobo Tilli . . . 1723. Bd. 36, nr. 22. Det Kongelige Biblioteks kort-samling.

- 2115 VILLARS, [CHRISTIAN OTTO], ULRICH, [ABRAHAM] og LAUB, [MICHAEL GEORG] Journal over opmaalinge af Kysten imellem Cronborg og Kiöbenhaun. Aar 1752. Med 7 specielle og 1 general Kort. [20 s.] + 8 kort.
[Kort nr. 6]: Special Charte over Landet og Grundene imellem Springforbi og Skovshoved. Ca. 1:7.500.
[Kort nr. 7]: Special Charte over Küsten af Landet imellem Skovshoved og Kalkbrenderiet. Ca. 1:7.500.
Håndskrevet journal med håndtegnede kort i Søkortarkivet (Farvandsdirektoratet, Nautisk afdeling).
- 2116 Speciel Siöe Charte. Over Landstrekninger, Dybderne fra Strandbredden ud til Dybet, samt alle de der liggende Bygninger paa deres rette Plads aflagt, fra Skovshoved til Njämölle. Optaget efter Höje Ordre. A.^o 1761 af A[ndreas] Lous. 1 kortbl. Ca. 1:4.700.
Håndtegnet kort i Søkortarkivet (Farvandsdirektoratet, Nautisk afdeling).
- 2117 Geometrisk Concept Kaart over en Deel af Sockelunds Herred og Kiöbenhavns Amt. [1763]. 1 Kortbl. 1:20.000.
Angivelse af sigtelinier og kompaslinier.
Håndtegnet kort i Søkortarkivet (Farvandsdirektoratet, Nautisk afdeling).
- 2118 Special Retvisende Siöe Kaart fra Cronborg til Höyerops Kirke paa Stevens . . . optaget . . . i Aaret 1768 og 1769 af Andreas Lous. 1 kortbl. Ca. 1:130.000.
Trykt som kobberstik 1775.
Håndtegnet kort i Søkortarkivet (Farvandsdirektoratet, Nautisk afdeling).
- 2119 Kjöbenhavn med Løbene dertil. Stukket af O. C. Severin. [Udg. af Det kongelige Søkaart-Archiv]. 1840. 1 kortbl. 1:40.000.
Nye udg. 1847, 1855, 1859, 1865, 1871, 1878, 1880, 1881, 1882, 1888, 1903, 1904, 1906, 1912, 1920, 1925, 1930, 1935, 1940, 1948, 1950, 1955, 1960.
Fortsættes m. titel: Sundet. Köbenhavns Red. Udg. af Det Kongelige Sø-kort-Arkiv. 1961.
Nordlig grænse: Farvandet ud for Jægersborg Dyrehave.
- 2120 [Kort over kysten fra Kastellet til Skovshoved]. Opmaalt af C. Krieger 1841. 1 kortbl. 1:20.000.
Håndtegnet kort i Søkortarkivet (Farvandsdirektoratet, Nautisk afdeling).

- 2121 Sundet fra Vedbæk til Middelgrundens Sydende. Opmaalt af I. P. Schulz 1863 og H. G. Garde 1865. 1 kortbl. 1:20.000.
Håndtegnet kort i Søkortarkivet (Farvandsdirektoratet, Nautisk afdeling).
- 2122 Sundet fra Nivaa til Charlottenlund. Opmaalt [af] . . . C. G. Schack 1894. Kopieret af Harald Tofte 1896. 1 kortbl. 1:20.000.
Håndtegnet kort i Søkortarkivet (Farvandsdirektoratet, Nautisk afdeling).
- 2123 Sundet. Københavns Red. Udg. af Det Kongelige Søkort-Arkiv. 1961. 1 kortbl. 1:40.000.
Nye udg. 1965, 1970, 1975.
Fortsættelse af: Kjøbenhavn med Løbene dertil. [Udg. af Det Kongelige Søkort-Archiv]. 1840 – 1960.
Nordlig grænse: Farvandet ud for Jægersborg Dyrehave.

Kanaler

- 2124 SEIDELIN, K[LAUS] H[ENRIK] Et forslag til en Kanal fra København til Dyrehaven.
Politivennen 1801. S. 2841–2846.
- 2125 SEIDELIN, K[LAUS] H[ENRIK] Om Kanal anlæg for Baade.
Politivennen 1805. S. 5679–5683.
Kanal fra Kastelsgraven til Dyrehaven og Bellevue.
- 2126 Om Kanalen til Dyrehaugen. (Efter Indsendt).
Politivennen 1805. S. 5690–5697.
Kanal fra Kastelsgraven til Dyrehaven og Bellevue.

HAVNEVÆSEN

- 2127 Den danske Havne Lods. Udg. af Det Kongelige Søkart-Archiv. 1892. 104 s. ill.
Seneste udg.: 1973. 19. udg. 466 s. ill. + 1 kort.
Skovshoved Havn og Tuborg Havn medtages fra 1892 [1 udg.]. Fra 1913. 7. udg. medtages Hellerup Lystbådehavn.
- 2128 Den danske Lods. Udg. af Det Kongelige Søkart-Archiv. 1893. 4. udg. 563 s. ill.
Seneste udg. m. titel: Den danske Lods. I. Del. Almindelige oplysninger for skibsfarten. Udg. af Det Kongelige Farvandsdirektorat. 1974. 14. udg. 237 s. ill. II. Del. Nordsøen, Skagerak, Limfjorden og Kattegat. Sundet, Store-Bælt, Lille-Bælt, Farvandet S. for Fyn, Smaalandsfarvandet og Østersøen. Udg. af Det Kongelige Søkort-Arkiv. 1971. 14. udg. 428 s. ill.
Skovshoved Havn og Tuborg Havn medtages fra 1893. 4. udg. – Hellerup Lystbådehavn medtages fra 1916. 8. udg.

- 2129 Evanstone Havn og Sejlløb, pejlet og opmaalt 1905. 1 kortbl.
1:500.
Havn ud for Evanstonevej.
Håndtegnet kort i Søkortarkivet (Farvandsdirektoratet, Nautisk afdeling).
- 2130 JENSEN, KR. M. Mindre havne inden for Storkøbenhavn.
J. P. Trap: Danmark. 5. udg. 1959. Bd. 1, s. 642–646, ill.
Skovshoved havn. Hellerup Lystbådehavn. Tuborg havn. Lautrup havn (nu Tuborg havns søndre bassin).
- 2131 Esso guide. Danske havne og farvande. [Red.: Ove von Bornemann]. [1963]. 214 s. ill.
Med dansk, engelsk og tysk tekst.
S. 98: Hellerup Lystbådehavn. S. 171: Skovshoved [Havn]. S. 191: Tuborg Havn.
- 2132 Havne og anløbspladser. Håndbog for lystsejlere i danske farvande. [1974] – . [Årg. 1] – .
Heri bl.a. Hellerup Lystbådehavn, Skovshoved [Havn] og Tuborg Havn.
- 2133 Regler for tildeling af fast liggeplads i Gentofte Kommunes havne. Hellerup, 1974. [4 s.].

Hellerup Havn

- 2134 Lystbaadehavn ved Hellerup Strandpark. [1910]. 1 kortbl.
1:1.000.
Hellerup Lystbådehavn.
- 2135 LARSEN, CARL Hellerup Lystbaadehavn.
Teknisk Tidsskrift 1912. Årg. 36, s. 165–168, ill.
- 2136 Hellerup Lystbaadehavn.
Gjentofte, Hellerup og Ordrup Kommunal Tidende 1928/29. Årg. 1, s. 109–111, ill.
- 2137 PAUL-PETERSEN, A[AGE] Hellerup Lystbaadehavn.
Gjentofte, Hellerup og Ordrup Kommunal Tidende 1929/30. Årg. 2, s. 81–82.
- 2138 HACKETT, FRANCIS I Chose Denmark. New York, 1941.
291 s.
S. 34–36: Hellerup havn.



Hellerup bådehavn. Ca. 1910.

Skovshoved Havn

- 2139 Ombygning af Skovshoved Havn foretagen i Aaret 1895. Copieret af Vilh. Truelsen 1895. 1 kortbl. 1:400.
Håndtegnet kort i Søkortarkivet (Farvandsdirektoratet, Nautisk afdeling).
- 2140 Skovshoved Baadehavn.
Gjentofte, Hellerup og Ordrup Kommunal Tidende 1932/33. Årg. 5, s. 29 og 31, ill.
- 2141 Skovshoved Baadehavn. [1937]. 1 kortbl. 1:500.
- 2142 GØTZSCHE, POUL Klubhuse i Skovshoved Havn.
Arkitekten, Maanedshæfte 1943. Årg. 45, s. 104–106, ill.
- 2143 GOTFREDSEN, L. Skovshoved Havn fylder 100 år.
Kommunal Tidende for Gentofte, Hellerup og Ordrup 1969. Årg. 41, nr. 2, s. 5–7.
- 2144 Skovshoved Havn 1869–1969. Red. af Kjeld Rasmussen med bistand af Historisk-topografisk Selskab for Gentofte Kommune. [1969]. 16 s. ill.
Jubilæumsavis.
S. 8–9: Prolog af Holger Drachmann til fordel for Skovshoved Asyl.
Se også nr. 2013, 2466, 3054.

Tuborg Havn

- 2145 Plan af Priors Havn med tilhørende Arealer. [Tegnet af] Emil Petersen 1872. 1 kortbl. 1:2.000.
Den oprindelige havn før anlæggelsen af Tuborg Havn.
Håndtegnet kort i Søkortarkivet (Farvandsdirektoratet, Nautisk afdeling).
- 2146 Lautrups Havn. 1894. 1 kortbl. 1:800.
Fra 1953 del af Tuborg Havn.
Håndtegnet kort i Søkortarkivet (Farvandsdirektoratet, Nautisk afdeling).
- 2147 Pejling i Tuborg Havn. [Foretaget af] H. C. V. Møller 1890.
Kopieret af V. Petersen 1908. 1 kortbl. 1:2.500.
Håndtegnet kort i Søkortarkivet (Farvandsdirektoratet, Nautisk afdeling).
Her findes desuden matrikelkort over Tuborg Havn med fabriksarealet.
- 2148 RAMSING, ERIK V. Tuborg Havns Udvikling og sidste Udvidelse.
Ingeniøren 1929. Årg. 28, s. 633–635, ill.
- 2149 BERGER, KARL Tuborg Havns Oprindelse.
Meddelelser fra Historisk-topografisk Selskab for Gjentofte Kommune 1939–45. Bd. 4, s. 251–267, ill.
- 2150 PRIOR, THOMAS og PRIOR, ALEXIS H. P. Prior. 1813–1875.
Blade af hans Liv og Virke. 1944. 116 s. ill.
S. 81–86 og 91–95: Anlæggelsen af Priors Havn; fra 1873 Tuborg Havn.
Litt.henv. s. 95.
- 2151 Tuborg havn.
Kommunaltidende for Gjentofte, Hellerup og Ordrup 1969. Årg. 4, nr. 3, s. 3–5.

Fyr- og Tågesignalstationer

- 2152 Fortegnelse over Fyr- og Taagesignal-Stationer i Kongeriget Danmark med Bilande. Udg. af Det Kongelige Søkaart-Archiv. 1890. 96 s.
Seneste udg. m. titel: Dansk Fyrliste. Fyr- og tågesignalstationer samt radiofyr. Danmark, Færøerne og Grønland. Udg. af Farvandsdirektoratet. 1975. 26. udg. 389 s.
Skovshoved Havn medtages fra 1890. [1. udg.]. Tuborg Havn medtages fra 1894. [2. udg.]. Hellerup Lystbådehavn medtaget fra 1913. [12. udg.].

GLASFABRIKATION

- 2153 MØLLMANN, JOHS. Jernbetontag over Hellerup Glasværks Støbehalle.
Teknisk Tidsskrift. Afdeling for Jernbeton 1915. Årg. 39, s. 48–50, ill.
- 2154 LARSEN, ALFRED, RIISMØLLER, PETER og SCHLÜTER, MOGENS
Dansk glas 1825–1925. 1963. 414 s. ill.
– 2. rev. udg. 1974. 409 s. ill.
S. 43: Hellerup Glasværk.

FAJANCEFABRIKATION

- 2155 NYROP, C. Bidrag til den danske Industris Historie. 1873.
388 s.
S. 195–294: Den danske Porcellænstilvirkning, herunder s. 230–236 om fajancefabrikken Søholm.
Litt.henv.
- 2156 NYROP, C. Dansk Pottemageri. – Et Kapitel af den danske Keramiks Historie. 1882. 48 s. ill.
S. 33–34: Fajancefabrikken Søholm.
- 2157 STEIMLE, ANNE-MARI Fajancefabriken »Søholm«.
Gentofte-Bogen 1972 – 73. S. 59–86, ill.
Se også nr. 2242.

TÆNDSTIKFABRIKATION

- 2158 SØRENSEN, POUL Fortegnelse over danske Tændstikfabrikanter og Tændstikfabriker. 1969. 24 s.
S. 11–12: Hellerup Tændstikfabrik.
Se også nr. 1130.

BENZIN- OG PETROLEUMSFREMSTILLING

- 2159 SCHOVELIN, JUL. Det danske Petroleum-Aktieselskab 1889 – 1. April – 1914. [1914]. 189 s. ill.
S. 102, 105–106, 109, 112, 114 og 136: Tankanlægget og Aftapningsanstalten på Tuborg Havn.

- 2160 HARTZ, ALFRED Moderne elektriske Kontrolanlæg i »Det danske Petroleums Aktieselskab«s Værkstedbygning, Hellerup. [Tuborg Havn, Havnevej].
Elektroteknikeren 1926. Årg. 22, s. 173–176, ill.
- 2161 MACKEPRANG, E. Det danske Petroleums Aktieselskabs nye Anlæg i Hellerup. [Tuborg Havn].
Ingeniøren 1927. Årg. 36, s. 317–323, ill.
Se også nr. 2382.

BRYGGERIER

- 2162 Tuborgs Fabrikkers Areal, beliggende i Gjentofte Sogn, Kiøbenhavns Amt. Opmaalt Aar 1882 af L. V. Lauritzen. (Budtz Müller og C. Ferslew & Co.), 1882. 1 kortbl. 1:2.000 [på kortet 1:800].
- 2163 Tuborgflasken. (Motiveret Indstilling fra vedkommende Dømmes-Udvalg om, at Tuborgflasken tilkjendes Udstillingens store Guldmedalje).
Illustreret Tidende 1887/88. Bd. 29, s. 437–438, ill.
- 2164 Den kørende Pavillon. [Flytningen af Tuborgpavillonen].
Hver 8. Dag 1900/01. Årg. 7, s. 199–200, ill.
- 2165 Branden paa Tuborg [15.3.1903]. Af C. Br.
Illustreret Tidende 1902/03. Bd. 44, s. 398, ill.
- 2166 »Tuborgs Fabrikker.«
Den tekniske Forenings Tidsskrift 1904/05. Årg. 28, s. 177–181, ill.
- 2167 Det moderne Bryggeri. Hvad Øl er og hvorledes det bliver til. [Tuborg]. Af -s -s.
Frem 1907/08. Årg. 11, nr. 33, [s. 1 og 3–7], ill.
- 2168 Landsudstillingen i Aarhus. Tuborgs Fabrikker.
Illustreret Tidende 1908/09. Årg. 50, s. 535, ill.
Tuborgs triumfbue. Arkitekt: Anton Rosen.
- 2169 Tuborg Brewery.
Illustreret Tidende 1908/09. Årg. 50, Edition Internationale, s. 32–33, ill.

- 2170 ELSNER, PAUL Streiflichter aus Dänemark dem Lande des Meeres. 1913. 295 s. ill.
S. 66–80: Die Tuborg-Brauerei.
Udgivet særskilt: »Tuborgs Fabrikker«. 1913. 16 s. ill.
- 2171 Tuborg Fabrikers 40-Aars Jubilæum. Af Gambrinus.
Illustreret Tidende 1912/13. Årg. 54, s. 412–413, ill.
- 2172 Tuborg-Jubilæum. [40 år].
De Tusind Hjem 1913. Årg. 13, s. 322, ill.
- 2173 Tuborgs 40-Aars Jubilæum 1873–1913. Af A-T.
Hver 8. Dag 1912/13. Årg. 19, nr. 33, [4 upag. s. ill. indsat mellem s. 1046 og 1047].
- 2174 JENSEN, ANDR. K. Tuborgs Fabrikker.
Hver 8. Dag 1914/15. Årg. 21, s. 67–68, ill.
- 2175 Tuborgs Korntørringsanlæg og dets Anvendelse ved Tørring af Byg og Malt.
Bryggeritidende 1914. Årg. 17, s. 7–8.
- 2176 ROSEN, ANTON Administrations- og Laboratoriebygning for Tuborgs Fabrikker.
Architekten 1914/15. Bd. 17, s. 197–201 og 205–208, ill.
- 2177 MEYER, KARL De Forenede Bryggerier 1891–1916. [1916]. 230 s. ill.
S. 51–61, 71–162 og 189–230: Tuborgs Fabrikker.
- 2178 Af dansk Ølindustris Historie. De Forenede Bryggeriers 25-Aars Jubilæum.
Tidsskrift for Industri 1916. S. 29–41, ill.
Heri om Tuborgs Fabrikker.
Oplysningerne er hentet fra: Karl Meyer: De Forenede Bryggerier 1891–1916. [1916]. 230 s. ill.
- 2179 De forenede Bryggerier. [Tuborg].
Elektroteknisk Tidsskrift 1916. Årg. 20, s. 33–34.
- 2180 De forenede Bryggeriers 25 Aars Jubilæum.
Bryggeritidende 1916. Årg. 19, s. 7–8, ill.
Uddrag af Karl Meyer: De forenede Bryggerier 1891–1916. [1916]. 230 s. ill.

- 2181 Tuborgs Jubilæum. Af L.
Illustreret Tidende 1922/23. Årg. 64, s. 691–692, ill.
50 års jubilæum.
- 2182 Jubelbryg. En Digt- og Tegnings Krans. 1873 – 13. Mai – 1923.
Red. af Magnus Bengtson. [1923]. [37 s.] ill.
Ved Tuborgs Fabrikkers 50 Aars Jubilæum.
- 2183 [MARSTRAND, VILHELM] Tuborgs 50 Aars Jubilæum. Af V.M.
Ingeniøren 1923. Årg. 32, s. 221–223.
- 2184 Ved Tuborgs Jubilæum.
Tidsskrift for Industri 1923. S. 85–88, ill.
Tuborgs Fabrikkers 50 års jubilæum 13. maj 1923.
S. 86–88: Udtalelse af ingeniør Alex. Foss.
- 2185 SODEMANN, F. Jærnbetonsilo for Tuborgs Fabrikker.
Ingeniøren 1923. Årg. 32, s. 569–573 og 613, ill.
- 2186 THOMSEN, TH. E. Tuborgs Fabrikkers nye Dampturbiner og
Dampakkumulatoranlæg.
Ingeniøren 1924. Årg. 33, s. 134–143, ill.
- 2187 Danske Virksomheder hjemme og ude: Tuborgs Fabrikker.
Danmarksposten 1927. Årg. 8, s. 166–167, ill.
- 2188 Industrinummer I: Tuborgs Fabrikker.
Kemisk Maanedstidende og Nordisk Handelsblad for kemisk Industri 1930.
Årg. 11, s. 77–108, ill.
Ahrend Larsen: Indledning. Karl Meyer: Nogle Træk af Tuborgs Fabrik-
kers Historie. Carl Jacobsen: Byg og Malt paa Tuborgs Fabrikker. F. Las-
sen: Tuborg-Øllets Fremstilling. P. A. Halberg: Tuborgs Fabrikkers Damp-
og Kraftfremstilling. Bertel Krause: Tuborg-Laboratoriets Udviklingshisto-
rie og Arbejdsomraade. Jakob Blom: Tuborg-Laboratoriet og dets Indret-
ning. Poul Raben: De seneste Aars Byggearbejde paa Tuborg. Victor Holck:
Funktionær- og Arbejderforhold paa Tuborgs Fabrikker. Einar Dessau: Fra
Tuborg – udefter.
Karl Meyers artikel er optrykt i Bryggeritidende 1933. Årg. 36, s. 56–58.
- 2189 En Kemikeraften paa Tuborg. [Kemisk Forenings Møde 8.
Marts 1932].
Kemisk Maanedstidende og Nordisk Handelsblad for kemisk Industri 1932.
Årg. 13, s. 33–36.
Fire foredrag.
Carl Jacobsen: Tuborg-Laboratoriets Historie og Organisation. Jakob Blom:
Om Forflydning af Gelatine ved Mikroorganismer. Bertel Krause: Kulsyre-
bestemmelse i Øl. S. Hartmann: Vandbestemmelse af Dielektricitetskonstan-
ten.

- 2190 Tuborgs 60-Aars Fødselsdag.
Gjentofte, Hellerup og Ordrup Kommunal Tidende 1932/33. Årg. 5, s. 108–109, ill.
- 2191 CLAUSEN, C. C. [Tuborgs Fabrikker] 1873 – 13. Maj – 1933. [1933]. 20 s. ill.
- 2192 Dansk Brygger-Stat. 1934–35. Bd. 1–2, ill.
Under red. af Carl Jacobsen. Biografisk red. E. H. Mikkelsen.
Bd. 1, s. 103–118: De Forenede Bryggerier A/S. S. 116–118 og 125–172: Tuborgs Fabrikker A/S.
- 2193 HALBERG, P. [A.] Køleanlægget paa A/S Tuborgs Fabrikker.
Den Tekniske Forenings Tidsskrift 1934. Årg. 58, s. 89–103, ill.
Foredrag til Dansk Køleforenings besøg på Tuborg den 30. November 1934.
- 2194 Tuborgs Bryggerier.
Gjentofte, Hellerup og Ordrup Kommunal Tidende 1938. Årg. 10, ekstranr., [s. 22–25], ill.
- 2195 De forenede Bryggerier 1891–1941. Et betydningsfuldt Kapitel af dansk Ølindustri Historie.
Tidsskrift for Industri 1941. S. 38–43, ill.
- 2196 Hvornaar smager en Tuborg Dem bedst –? Besvaret i Tegninger. Udg. af Tuborgs Bryggerier. 1943. 32 s. ill.
Omslagstitel: Tegnede Tuborg Tanker.
- 2197 Aktieselskabet De forenede Bryggerier (A/S Tuborgs Bryggerier og A/S Kongens Bryghus). Orientering i Bryggeriernes Historie, Organisation og Personaleforhold. 1944. 38 s. ill.
- 2198 Betydningsfuld Dag indenfor dansk Bryggeri-Industri. Der er forløbet 50 Aar, siden Tuborg indtraadte i A/S De Forenede Bryggerier.
Bryggeritidende 1944. Årg. 47, s. 181–186, ill.
- 2199 Dengang – og nu. Tuborgs Bryggerier – De forenede Bryggerier. 1894–1944. 1944. [16 s.] ill.
Udg. i Anledning af 50-Aarsdagen for Tuborgs Bryggeriers Indtræden i A/S De forenede Bryggerier.
- 2200 IACOBSEN, CARL Bombeattentatet paa Tuborg og Arbejderne for Genoptagelsen af Driften.

Svensk Bryggeritidskrift. Stockholm, 1945. Årg. 60, s. 431–444, ill.
Udg. særskilt 1945. 16 s. ill.
Identisk med forf.s artikel i Ingeniøren 1946. Årg. 55, s. K 49–54, ill.

- 2201 IACOBSEN, CARL Tuborg under Besættelsen.
Gjentoft Kommune under Besættelsen 1940 – 1945. Udg. af Historisk-topografisk Selskab for Gjentoft Kommune. 1947. S. 9–30, ill.
- 2202 Aktieselskabet Tuborgs Bryggerier 1873–1948.
Brygmesteren 1948. Årg. 5, s. 103–128, ill.
- 2203 [MELGAARD, POUL] Tuborgs Bryggeriers 75 Aars Jubilæum.
Af P.M.
Tidsskrift for Industri 1948. S. 84–85, ill.
- 2204 Tuborg – KB Posten. 1950/51 – .
- 2205 DEHLHOLM, BENT, REMMER, MOGENS og STENBERG, ODD Silo-
vandtårn på Tuborg.
Ingeniøren 1953. Årg. 62, s. 510–512, ill.
- 2206 PAPE NIELSEN, POUL En ny lagerkælderbygning på Tuborgs
Bryggerier.
Ingeniøren 1953. Årg. 62, s. 76–79, ill.
- 2207 MELGAARD, POUL Tuborg Hellerup-virksomheden med
verdensry.
Jul i Gentoft 1956. Årg. 1, s. 38–41, ill.
- 2208 OLSEN, BERNHARD Gærpropagering og gærbehandling på A/S
Tuborgs Bryggerier.
Brygmesteren 1956. Årg. 13, s. 16–27, ill.
- 2209 SCHMIDT, [JØRN] PALLE Parkering ved Tuborg.
Havekunst 1958. Årg. 39, s. 39, ill.
- 2210 ERIKSEN, LEIF og HAASE, TORBEN F. Indvinding af gærings-
kulsyre på A/S Tuborgs Bryggerier.
Brygmesteren 1961. Årg. 18, s. 263–269, ill.
- 2211 GLAMANN, KRISTOF Bryggeriets historie i Danmark indtil slut-
ningen af det 19. århundrede. 1962. 294 s. + [16] tvl.
S. 194, 201, 207, 215, 223–224 og tvl. [12] og [16]: Tuborg.
Litt.henv. s. 227–259 og 278–282.

- 2212 RASMUSSEN, SVEN Å. Tegl på Tuborg [106 m. muret skorsten].
Tegl 1963. Årg. 66, nr. 1, s. 22–25, ill.
- 2213 LEGIND-HANSEN, POUL Nyt anlæg til vask af filtermasse på
A/S Tuborgs Bryggerier.
Brygmesteren 1964. Årg. 21, s. 65–72, ill.
- 2214 HANSEN, PREBEN Tuborg's ny administrationsbygning på
Strandvejen.
Brygmesteren 1965. Årg. 22, s. 265–271, ill.
- 2215 NØRGAARD, OLE Tuborgs nye administrationsbygning.
Havekunst 1966. Årg. 47, s. 155–158, ill.
- 2216 [SKRIVER, POUL ERIK] Tuborgs administrationsbygning. Ar-
kitekt: Preben Hansen. Medarbejder: Harris Schibbye. Af s.
Arkitektur 1966. Årg. 10, s. 12–20, ill.
- 2217 AHRENST-LARSEN, B. Nyt forsøgsbryggeri på Tuborg.
Brygmesteren 1967. Årg. 24, s. 109–128, ill.
- 2218 Aktuelle begivenheder. Tuborg i Tyrkiet.
Brygmesteren 1967. Årg. 24, s. 236–237, ill.
- 2219 NISSEN, JOHN F. Ny aftapningshal for tankbiler på A/S Tu-
borgs Bryggerier.
Brygmesteren 1969. Årg. 26, s. 50–55, ill.
- 2220 NISSEN, JOHN F. Nyt automatisk anlæg til vask og tørring af
25 l's fustager på Tuborg.
Brygmesteren 1969. Årg. 26, s. 41–50, ill.
- 2221 LINVALD, STEFFEN Fra Vartovs hellige kilde til det ny Tap-
peri Syd [Tuborg].
Tuborg-KB Posten 1971. S. 707–711, ill.
- 2222 L'histoire de Tuborg. [Publiée par Les Brasseries Tuborg].
[1971]. [32 s.] ill.
Kun for udenlandske gæster.
- 2223 Tuborg gestern und heute. [Hrsg. von die Tuborg-Brauereien].
[1971]. [32 s.] ill.
Kun for udenlandske gæster.

- 2224 The Tuborg story. [Issued by The Tuborg Breweries]. [1971].
[32 s.] ill.
Kun for udenlandske gæster.
- 2225 BRØGGER, HENNING Tuborg Tapperi Syd.
Brygmesteren 1972. Årg. 29, s. 113–119, ill.
- 2226 BUCH, JØRGEN Øllen – der kom ind fra fortiden.
Management 1972. Årg. 7, s. 135–138, ill.
Kampagnen for Rød Tuborg, der betød 15-dobling af salget.
- 2227 JENSEN, VAGN Organisering af større industribyggerier. [Tuborgs Tapperi Syd].
Byggeindustrien 1972. Årg. 23, s. 458–464, ill.
Arkitekt: Preben Hansen.
- 2228 NIELSEN, STIG Nyt tapperi på Tuborg.
Byg og Bo 1972. Årg. 6, nr. 6–7, s. 39–44, ill.
Arkitekt: Preben Hansen.
- 2229 OLSEN, VALD. A. Elektronikken der styrer Tuborg . . .
Ingeniør- og Bygningsvæsen 1972. Årg. 67, nr. 11, s. 10–11, ill.
Den elektroniske styring af Tuborgs procesanlæg.
- 2230 Tuborgs nye tapperi – et gigantbyggeri.
Byggeforum 1972. Årg. 35, nr. 6, s. 9–13, ill.
Arkitekt: Preben Hansen.
- 2231 NÜCHEL THOMSEN, BIRGIT Tuborg 1873 – 13. maj – 1973.
Tuborg og bryggeriindustrien under skiftende markedsvilkår
1873–1973. Udg. af Tuborg Bryggerierne A/S. [1973]. 207 s.
ill.
Litt.henv. s. 196–205.
- 2232 PETERSEN, JENS LOUIS Den kære familie. Bryggeriforeningen
1899–1974. 1974. 39 s. ill. + 4 tvl.
Udg. i anledning af foreningens 75-års jubilæum den 6. september 1974.
Indeholder hovedsagelig flaskeetiketter.
S. 31: Tuborgs Bryggerier.
Se også nr. 1152, 1815, 2437, 3204–08, 3262–64.

TOBAKSINDUSTRI

- 2233 FORNANDER, TORSTEN Ett snusrecept i bröllopsgåva. Hur Karlshamn blev tobakens stad.
Blekingeboken 1968. Karlskrona, 1968. S. 87–97, ill.
S. 90–91 og s. 96 omhandler Aktieselskabet P. Dahls Fabrikker's filial Gamme Vartovvej 4 (senere nr. 34).

PAPIRINDUSTRI

- 2234 JACOBSEN, P. V. Nogle Efterretninger om den ældste Kongelige Papirmølle i Danmark [Hvidørmølle]. (Uddragne af Cancelliets Protocoller 1576–1583).
Danske Magazin 1843. 3 rk., bd. 1, s. 140–143.
- 2235 NYROP, C. Strandmøllen. Aktstykker til Oplysning om den danske Papirfabrikation med Strandmøllen som Midtpunkt. 1878. 34 + 317 s.
S. 1–14: Aktstykker vedrørende papirmøllen ved Hvidøre.
- 2236 MADSEN, EMIL Kongens Møller i Københavns Len paa Kristian IV's Tid.
Historiske Meddelelser om København 1915 – 16. Bd. 5, s. 295–308 og 462–476.
S. 475: Hvidøre Mølle.
- 2237 CHRISTENSEN, AKSEL E., BRO-JØRGENSEN, J. O. og NIELSEN, AXEL Industriens Historie i Danmark. Udg. af Axel Nielsen. 1943–44. Bd. 1–3 i 4 bd.
Bd. 1, s. 30–31: Papirmøllen ved Hvidøre.
- 2238 HASSØ, ARTHUR G. Et Minde om Frederik II's Papirmølle ved Hvidøre.
Til Knud Fabricius. 13. August 1945. 1945. S. 57–67, ill.
- 2239 NORDSTRAND, OVE K. Vandmærker fra Frederik II's og Tycho Brahes papirmøller.
Fund og Forskning 1958 – 59. Bd. 5–6, s. 218–221.
S. 218–220: Papirmøllen ved Hvidøre.
- 2240 NORDSTRAND, OVE K. Danmarks ældste papirmøller og deres vandmærker. 1961–62. [36 s.] ill.
[S. 7]: [Halvark stammende fra papirmøllen ved Hvidøre]. [S. 11–13]: [Papirmøllen ved Hvidøre].
Engelsk resumé [s. 35–36].

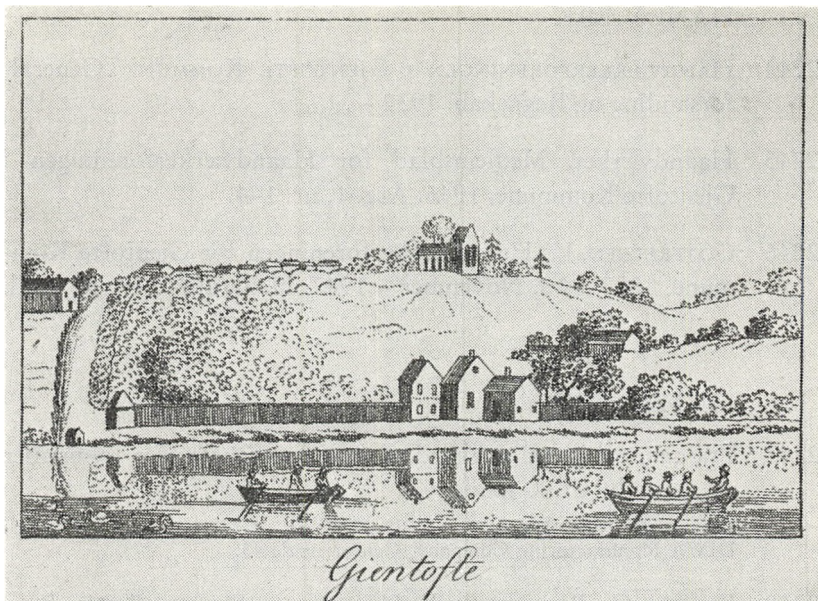

Mitchell's strømpefabrik. Ca. 1830.

TEKSTILINDUSTRI

- 2241 RAWERT, O. J. Beretning om Industriens Tilstand i de danske Provindser, samt om nogle Midler til dens Fremme, nedskreven paa en Reise i Sommerne 1819 og 1820. 1820. [10] + 118 s.
S. 24–25: Mitchells strømpefabrik i Gjentofte.
- 2242 RAWERT, O. J. Kongeriget Danmarks industrielle Forhold fra de ældste Tider indtil Begyndelsen af 1848. 1850. 817 s.
S. 301–303: Fajancefabrik på Søholm. S. 626–629 og 671: Mitchell's strømpefabrik i Gjentofte.
- 2243 Om strømper – . Udsendt af A/S Valby Strømpefabrik i anledning af virksomhedens 50-års jubilæum den 14. maj 1953. Red. af L. Brahe Christensen. 1953. 160 s. ill.
S. 100–137: Georg Nørregård: Strømpeindustrien i ældre tid, bl.a. om Mitchell's strømpefabrik i Gjentofte.
Se også nr. 3323.

HÅNDVÆRK

- 2244 HÅNDVÆRKERFORENINGEN I GJENTOFTE KOMMUNE Generalforsamling og Regnskab. 1932 - .
- 2245 Haandværket. Medlemsblad for Haandværkerforeningen i Gjentofte Kommune. 1946. Årg. 1, nr. 1-4.
- 2246 GOTFREDSEN, L. Haandværkerforeningen for Gjentofte Kommune. 1897 - 18. November - 1947. Hellerup, 1947. 50 s. ill.

FINMEKANIK

- 2247 Fra gammel købmandsgård til moderne fabrik, der fremstiller regnestokke til 60 lande . . .
Erhvervsliv 1952. Årg. 7, nr. 6, s. 28-32, ill.
DIWA Manufacturing Company, Gentoftegade 43.
- 2248 KROHN, G., RASMUSSEN, E. HARTVIG og SPEYER, RUTH Regnemaskinfabrik Contex.
Arkitekten, Månedshæfte 1952. Årg. 54, s. 120-122, ill.
Brdr. Carlsens Regnemaskinefabrik, Gammellosevej 38, senere Sandtoften 7.

BYGGETEKNIK

- 2249 Betænkninger afgivne af Gjentofte Kommunes Vejudvalg og Vandværksudvalg i Aarene 1905-06 og med dertil hørende Aktstykker vedrørende Kommunens Vej-, Kloak- og Vandvæsen. Hellerup, [1907]. 103 s.
Af indholdet: Tilvejebringelse af en samlet kloakplan. Dagrenovationsvæsenet. Udvidelse af kommunens vandværk. Anlæg af sporvejslinier. Hellerupviadukten. Vejforbindelser Hellerup-Gentofte-Vangede.
- 2250 GJENTOFTE KOMMUNES TEKNISKE FORVALTNING Beretning 1919/20-70/71.
Fortsættes i: Gjentofte Kommunes årsberetning (nr. 429).
- 2251 GJENTOFTE KOMMUNE. BYGNINGSVÆSENET Bygningsvæsenets

Virksomhed i Gjentofte Kommune gennem 50 Aar. 1930. 34 blade.

Duplikeret.

Omslagstitel: Bygningskommissionen for Gjentofte Kommune 1880 – 1930.

- 2252 WESTERGAARD, V. A. Gjentofte Kommune. [Den tekniske Forvaltning].
Stads- og Havneingeniøren 1930. Årg. 21, s. 117–132, ill.
- 2253 GJENTOFTE KOMMUNES BYGNINGSKOMMISSION Beretning om Gjentofte Bygningsinspektorats Virksomhed. 1937/38–47.
Fortsættes i: Gjentofte Kommune. Bygningsvæsenet. Beretning.
- 2254 WESTERGAARD, V. A. Udviklingen af de tekniske Anlæg i Gjentofte Kommune i de sidste 25 Aar.
Gjentofte, Hellerup og Ordrup Kommunaltidende 1939. Årg. 11, nr. 2, s. 3–8 og nr. 3, s. 16–17.
- 2255 WESTERGAARD, V. A. Kommunens tekniske Forvaltning under Verdenskrigen 1939–1945.
Gjentofte Kommune under Besættelsen 1940 – 1945. Udg. af Historisk-topografisk Selskab for Gjentofte Kommune. 1947. S. 87–107, ill.
- 2256 GJENTOFTE KOMMUNE. BYGNINGSVÆSENET Beretning. 1947/48–70/71.
Fortsættelse af: Gjentofte Kommunes Bygningskommission: Beretning om Gjentofte Bygningsinspektorats Virksomhed.
Fortsættes i: Gjentofte Kommunes årsberetning (nr. 429).
- 2257 SCHLEDERMANN, ERIK Det laves der her! Teknisk Forvaltning 4. afdeling.
Raadhuset 1960. Årg. 27, nr. 5, s. 3–5 og nr. 6, s. 3–5.
- 2258 ERICHSEN, P.-H. Det laves der her! Bygningsvæsenet.
Raadhuset 1961. Årg. 28, nr. 4, s. 3–5.

BYGGEUDSTILLINGER

- 2259 Byggeudstilling i Gjentofte.
Dansk Arkitektforenings Tidsskrift 1912. Årg. 5, s. 291–295, ill.
- 2260 [Byggeudstilling i Charlottenlund Palmehave].
Dansk Arkitektforenings Tidsskrift 1913. Årg. 6, s. 140 og 225.

- 2261 [Byggeudstilling på Gentofte Hotel].
Dansk Arkitektforenings Tidsskrift 1913. Årg. 6, s. 124, 136, 184, 198–202, 204–208 og 214.

BYGGEFAGETS ORGANISATIONER

- 2262 JENSEN, C. C. S. Gas- og Vandmesterforeningen for København og Omegn. Udg. i Anledning af Foreningens 25 Aars Jubilæum den 22. Febr. 1920. 1920. 40 s. ill.
- 2263 CLEMMENSEN, CARL HENRIK Murermesterforeningen for Gentofte Kommune og Omegn. Tilbageblik i Anledning af Foreningens 50 Aars Jubilæum. 1889 – 13. Februar – 1939. [1939]. 86 s. ill.
- 2264 MYLTING, FREDERIK Murermesterforeningen for Gentofte Kommune og omegn. Tilbageblik i anledning af foreningens 60 års jubilæum. 1889 – 13. februar – 1949. Gentofte, [1949]. 40 s. ill.
Se også nr. 2461.

BROER. VIADUKTER

- 2265 Anlægsbro ved Bellevue. Situationsplan. [Tegnet af] Jacob Sørensen 1933. 1 kortbl. 1:1.000.
Håndtegnet kort i Søkortarkivet (Farvandsdirektoratet, Nautisk Afdeling).
- 2266 HIORT-LORENZEN, [R.] Anlægsbro ved Bellevue.
Ingeniøren 1934. Årg. 43, I: Bygningsteknik, s. 43–44, ill.
- 2267 NIELSEN, R. HALFDAN Klampenborgbroerne.
Beton-Teknik 1937. Årg. 3, nr. 2, s. 36–38, ill.
Dyrehavebroen og jernbaneviadukten ved Klampenborg Station.
- 2268 GIERSING, EINAR Byen med de »skønne« Viadukter.
Forskønnelsen 1922. Årg. 12, s. 7–8, ill.
Statsbanernes viadukter i Gentofte Kommune.
- 2269 HIORT-LORENZEN, R. Viadukten ved Jægersborg Allé.
Illustreret Tidende 1922/23. Årg. 64, s. 516, ill.
Se også nr. 2249.

ELEKTRICITETSVÆRKER

NESA

- 2270 NESA Beretning og regnskab. 1902 – .
1902 – 60 med titel: Årsberetning.
1969 – med tillæg: Driftsrapport og Statistikker.
- 2271 KJÆR, G. og RAGER, E. En dansk Oplandscentral. [NESA].
Ingeniøren 1912. Årg. 21, s. 357–375, ill. + 3 bilag.
- 2272 Nordsjællands Elektricitets og Sporvejs Aktieselskab 1902–
1927. 1927. 101 s. ill.
Strandvejens Dampsporvej. Tuborg Klampenborg elektriske Sporvej. Nord-
sjællands Elektricitets og Sporvejs Aktieselskab.
- 2273 Meddelelser til Elektricitetsforbrugerne fra Nordsjællands
Elektricitets og Sporvejs Aktieselskab. 1930–34. Nr. 1–11.
Fortsættes i: NESA Meddelelser.
- 2274 NESA Meddelelser. 1935–38. Nr. 12–17.
Fortsættelse af: Meddelelser til Elektricitetsforbrugerne fra Nordsjællands
Elektricitets og Sporvejs Aktieselskab.
Fortsættes i: NESA nyt. Meddelelser til forbrugerne fra NESA.
- 2275 ANGELO, H[ENRY S.] Ombygning af 50 kW Ledningen Hel-
singør-Ørnegaard.
Ingeniøren 1939. Årg. 48, s. E 57–60, ill.
- 2276 BRODERSEN, TH. Transformatorstationen »Glentegaard«.
Elektroteknikeren 1941. Årg. 37, s. 58–60, ill.
- 2277 NESA-EKKO. Medlemsblad for Nesa's Funktionærforening
1941–59. Årg. 1–19.
- 2278 MOE, A. J. Garagehal af Jernbeton.
Beton-Teknik 1943. Årg. 9, s. 29–36, ill.
Garagebygning i NESA's lagergård ved Lyngbyvejen.
- 2279 ANGELO, HENRY S. NESA's Lagergaard.
Dansk Teknisk Tidsskrift 1946. Årg. 70, s. 51–60, ill.
Identisk med forf.s artikel i NESA EKKO 1946. Årg. 6, s. 103–112, ill.
- 2280 NESA's tilblivelse og udvikling. 1946. 18 s. ill.

- 2281 Elektricitetsforsyningen i Gjentofte Kommune i Aarene 1940–45. Meddelt af NESA.
Gjentofte Kommune under Besættelsen 1940 – 1945. Udg. af Historisk-topografisk Selskab for Gjentofte Kommune. 1947. S. 61–66.
S. 64–66: Trolleybusser og sporveje.
- 2282 Kontakten. Personaleblad for Nordsjællands Elektricitets og Sporvejs Aktieselskab og Elektricitetsselskabet Isefjordværket Interessentskab. 1949/50–1960/61. Årg. 1–12.
Fortsættes i: NESA Orientering.
- 2283 [MOSE-CHRISTENSEN, A.] Direktørskifte hos NESA. Professor Robert Henriksen tiltræder 1. september 1950 og direktør A. R. Angelo fratræder 1. april 1951. Af M – C.
Ingeniøren 1950. Årg. 59, s. 706–711, ill.
- 2284 NESA nyt. Meddelelser til forbrugerne fra NESA. 1951–58. Nr. 1–6.
Fortsættelse af: NESA Meddelelser.
- 2285 ANGELO, A[AGE] R. Nordsjællands Elektricitets og Sporvejsaktieselskab i tekst og billeder. 1902–1952. Hellerup, 1952. 128 s. ill.
Udg. den 28. november 1952 på 50-årsdagen for stiftelsen af aktieselskabet Tuborg-Klampenborg elektriske Sporvej.
- 2286 BRODERSEN, TH. Transformerstation »Glentegård«.
Elektroteknikeren 1953. Årg. 49, s. 391–396, ill.
- 2287 PETERSEN, THORVALD W. En sprællevende 50-årig.
Arbejdsmandenes Fagblad 1953. Årg. 58, s. 103–106, ill.
Besøg på NESA, der den 28. november 1952 fyldte 50 år.
- 2288 Dansk Elværksstatistik. Udg. af Elektricitetsrådet & Danske Elværkers Forening. 1953/54 – . Årg. 1 – .
Udarbejdet af Det Statistiske Departement.
Herunder NESA.
- 2289 BOYE, GEORG NESA's parkeringsgård.
Havekunst 1958. Årg. 39, s. 64, ill.
- 2290 ANGELO, AAGE R. Nordsjællands Elektricitets og Sporvejs Aktieselskab (NESA).
J. P. Trap: Danmark. 5. udg. 1959. Bd. 1, s. 697–698, ill.

- 2291 HOLM, AXEL Elværker.
J. P. Trap: Danmark. 5. udg. 1959 – 60. Bd. 2, s. 542–548, ill.
S. 546–548: NESA.
- 2292 [MAGLEBYE, JØRGEN] Udvidelse af Nesa's administrationsbygning, Hellerup. Af J.M.
Arkitekten 1959. Årg. 61, s. 29–34, ill.
- 2293 BAGGE, HANS Da NESA begyndte med vekselstrøm i 1906. Samtale med direktør, dr.techn. A. R. Angelo om vekselstrøm, højspænding og samarbejde mellem storkraftværker.
Elektroteknikeren 1960. Årg. 56, s. 212–214, ill.
- 2294 MADSEN, JØRGEN OTTO Kontrolrummet på Glentegård Transformstation, dets opgaver og tekniske hjælpemidler.
Elektroteknikeren 1960. Årg. 56, s. 430–435, ill.
- 2295 MADSEN, J[ØRGEN] O[TTO] Kontrolrummet på Glentegården . . . Dets opgaver og tekniske hjælpemidler.
Kontakten 1960/61. Årg. 12, s. 64–68, ill.
- 2296 MADSEN, JØRGEN OTTO Kontrolrummet på Glentegården. Dets opgaver og tekniske hjælpemidler.
NESA særtryk 1961. Nr. 2, s. 1–10, ill.
- 2297 NESA Orientering. 1961 – . Årg. 1 – .
Fortsættelse af: Kontakten.
- 2298 NESA Nordsjællands Elektricitets og Sporvejs Aktieselskab. [1968]. [28 s.] ill.
Engelsk tekst.
Oplysninger om NESA skrevet for besøgende.
- 2299 DOFF-møde [Danske Oplandscentralers og Forsyningsskabers Forening] i Middelfart. Medlemsmøde 20. marts 1972.
Elektroteknikeren 1972. Årg. 68, s. 258–272.
4 foredrag og efterfølgende diskussion om el-forsyning under særlige vejrforhold.
S. 267–268: Jens Kjær: NESA's beredskabsplan.
Se også nr. 965, 2093–99, 3153–58, 3219–21.

Skovshoved Elektricitetsværk

- 2300 BRODERSEN, TH. Skovshoved Elektricitetsværks Udvidelse 1919.
Ingeniøren 1920. Årg. 29, s. 457-464, ill.
- 2301 Højspænding – Berøring livsfarlig.
Vore Herrer 1920. Årg. 5, nr. 7, [s. 4-5], ill.
Bl.a. om Skovshoved Elektricitetsværk.

GASVÆRKER

- 2302 Kontrakt mellem Gjentofte Kommune og A/S Det danske Gaskompagni. 1906. 24 s.
- 2303 STRANDVEJS-GASVÆRKET Beretning og regnskab. 1921 – .
- 2304 LANG, J. O. Danske Gasværkers Historie. Gasværkerne og deres Mænd. 1922-25. 506 s.
S. 471-476: Strandvejs-Gasværket.
- 2305 A/S Strandvejs-Gasværket. Et 40-Aars Jubilæum.
Tidsskrift for Industri 1933. S. 178-179, ill.
- 2306 RANLØV, A. A/S Strandvejs-Gasværket gennem 40 Aar. Fra snavsede Kul til renvasket Gas.
Ingeniøren 1933. Årg. 42, s. I 14-15.
- 2307 RANLØV, A. Strandvejs-Gasværket.
Gasteknikeren 1934. Årg. 23, s. 261-278, ill.
Foredrag ved Dansk Gasteknisk Forenings årsmøde 1934.
- 2308 Til Arbejdere og Funktionærer paa A/S Strandvejs-Gasværket. Vedr. Oprettelsen af et Fabriksluftværn paa A/S Strandvejs-Gasværket. Hellerup, [1939]. [2 s.].
- 2309 BERGER, KARL Gas i Gjentofte. 1893 – 21. juni – 1943. Skrevet i Anledning af Strandvejs-Gasværkets 50-Aars Jubilæum i Samarbejde med Bestyrelsens Formand H. W. Pade, H. Storm Jeppesen, P. Pedersen, C. E. Hansen og E. Jacobsen. Hellerup, 1943. 194 s. ill.
S. 144-151: Thomas Frederik Westenholz.

- 2310 KJÆR HANSEN, H. Tekniske Foranstaltninger ved Overgang til total Forsyning af Lyngby-Taarbæk Kommune med Gas fra Strandvejs-Gasværket.
Stads- og Havneingeniøren 1943. Årg. 34, s. 34-37.
Identisk med forf.s artikel i Gasteknikeren 1943. Årg. 32, s. 135-143.
- 2311 KROMANN, C. A/S Strandvejs-Gasværkets Luftværn.
Gasteknikeren 1943. Årg. 32, s. 486-493, ill.
- 2312 KROMANN, C. Reparation af Strandvejs-Gasværkets 5000 cbm Gasbeholder paa Værket.
Gasteknikeren 1943. Årg. 32, s. 19-23, ill.
- 2313 MADSEN, THORKILD Omlægning af Trykledningen mellem Østre Gasværk og Strandvejs-Gasværket.
Gasteknikeren 1943. Årg. 32, s. 349-351, ill.
- 2314 HANSEN, JUL. Kortfattet Redegørelse vedrørende Fremstilling og Distribution af Kulgas fra A/S Strandvejs-Gasværk. 1945. 9 s. + 1 tvl.
Duplikeret.
- 2315 KROMANN, C. Strandvejs-Gasværket under Folkestrejken den 30. Juni-3. Juli 1944.
Gasteknikeren 1946. Årg. 35, s. 24-28, ill.
- 2316 A-S. Strandvejs-Gasværket [under Besættelsen]. Meddelt af Gasværket.
Gjentofte Kommune under Besættelsen 1940-1945. Udg. af Historisk-topografisk Selskab for Gjentofte Kommune. 1947. S. 31-60.
- 2317 BRADE JOHANSEN, J. Eksplosion på Gasværk. [A/S Strandvejs-Gasværket].
Brandfare og Brandværn 1949. Årg. 29, s. 53-54.
- 2318 KROMANN, C. Eksplosionen på A/S Strandvejs-Gasværket den 28. april 1949 kl. 9¹⁵.
Gasteknikeren 1949. Årg. 38, s. 165-170, ill.
- 2319 KROMANN, C. A/S Strandvejs-Gasværkets bedriftsværn og dets opbygning.
Gasteknikeren 1952. Årg. 41, s. 2-12, ill.

- 2320 HOLM, AXEL Gasværker.
J. P. Trap: Danmark. 5. udg. 1959 – 60. Bd. 2, s. 538–542.
S. 541–542: A/S Strandvejs-Gasværket.
- 2321 BRANTENBERG, A. Gastrykledning fra Hellerup til Frederiksberg.
Gasteknikeren 1965. Årg. 54, s. 56–63, ill.
- 2322 OLESEN, HENRIK BROE Skandinaviens største spaltgasværk. Opført i Tuborg Havn for I/S GAS og Københavns belysningsvæsen. [Strandvejs-Gasværket].
Gasteknikeren 1970. Årg. 59, s. 2–10, ill.
- 2323 Gas – en energikilde med stor og sikker fremtid – – [Spaltgasværket i Hellerup].
Bygge-Forum 1971. Årg. 34, nr. 9, s. 15, 17 og 19, ill.
Se også nr. 3393–94.

VANDFORSYNING

- 2324 [DALLIN], MOGENS BERTELSEN Forslag til Københavns Vandforsyning fra Fuursø 1617. Meddelt af Secretairen [Tyge Alexander Becker].
Danske Magazin 1854. 3 rk., bd. 4, s. 171–175.
»Angiffuende 1617 om Wand at føre thill Kiøbendhaffn« ved at forbinde Lyngby, Ibstrup, Gjentofte og Emdrup søer.
- 2325 JOCHIMSEN, TH. Forslag til Anlæg af et Vandværk for Gjentofte Kommune. 1895. 35 s.
- 2326 Danmarks Eiffeltaarn [Vandtaarnet i Gjentofte].
Illustreret Familie Journal 1899. Årg. 23, nr. 45, tillæg 2, s. 1, ill.
- 2327 Gjentofte Kommune. Vandledninger og Brandhaner. [Udg. af] Gjentofte Kommunes Ingeniørkontor. (Axel E. Aamodt), 1915. 1 kortbl. Ca. 1:14.000.
Ny udg. 1921.
Vandledningskort.
- 2328 HOUGS, V. Gjentofte Kommune. Vandværker ved Fortunvej. Stads- og Havneingeniørforeningens Maanedsmeddelelser 1924. Årg. 14, nr. 2, [s. 1–3] og nr. 3, [s. 1–2].

- 2329 HOUGS, V. Nogle Forsøg over Rensning af Drikkevand i Gjentofte Kommune.
Stads- og Havneingeniøren 1924. Årg. 15, s. 17–18.
- 2330 Gjentofte, Lyngby, Taarbæk og Søllerød Kommuner Fællesvandværk ved Sjælsø.
Gjentofte, Hellerup og Ordrup Kommunaltidende 1932/33. Årg. 5, s. 157 og 159–160, ill.
- 2331 HYGOM, H. Vandtaarn i Gjentofte Kommune.
Beton-Teknik 1936. Årg. 2, nr. 2, s. 26–28, ill.
Kommunens vandtårn ved Fortunen.
- 2332 BUCH-PEDERSEN, E. Ermelundsværket.
Raadhuset 1941. Årg. 8, nr. 32, s. 2–4, ill.
- 2333 BUCH-PEDERSEN, E. Filterskylningsforsøg paa Gjentofte Kommunes Vandværk, Ermelundsværket.
Dansk Teknisk Tidsskrift 1945. Årg. 69, s. 128–131.
Identisk med forf.s artikel i: Stads- og Havneingeniøren 1946. Årg. 37, s. 32–35.
- 2334 BUCH-PEDERSEN, E. Omlægning af 350 mm råvandsledning i Gjentofte kommune.
Stads- og Havneingeniøren 1950. Årg. 41, s. 36–37, ill.
- 2335 [MEYER, ERIK V.] Nye jernbetonbygværker. Af M.
Beton-Teknik 1953. Årg. 19, s. 180–185, ill.
Bla. vandtårn ved Jægersborg.
- 2336 THOMSEN, EDVARD Ingeniørkunst og arkitektur.
Arkitekten, Ugehæfte 1956. Årg. 58, s. 265–268, ill.
Bla. om vandtårnene ved Fortunen og i Jægersborg.
- 2337 BUCH-PEDERSEN, E. Forsøgsvandværk for rensning af overfladevand fra Sjælsø.
Stads- og Havneingeniøren 1957. Årg. 48, s. 69–71, ill.
- 2338 KIELER JENSEN, P. Det laves der her! Gjentofte Kommunes vandforsyning.
Rådhuset 1959. Årg. 26, nr. 11, s. 3–6.
- 2339 BISGAARD KRISTENSEN, J. Anlæg af en ny 800 mm trykledning fra Sjælsø Vandværk til Lyngby-Taarbæk og Gjentofte.
Stads- og Havneingeniøren 1961. Årg. 52, s. 63–67, ill.

- 2340 EJRNÆS, A[KSEL] Supplerende regnvandsbassin i »Søholmslund« i Gentofte Kommune.
Stads- og Havningeniøren 1962. Årg. 53, s. 7–10, ill.
- 2341 Gentofte vandforsyning.
Kommunaltidende for Gentofte, Hellerup og Ordrup 1965. Årg. 37, nr. 5, s. 4–6, ill.
- 2342 Gentofte Kommunes Vandværksanlæg for behandling af overfladevand fra Sjælsø.
Kommunaltidende for Gentofte, Hellerup og Ordrup 1971. Årg. 43, nr. 2, s. 4–7.
Se også nr. 2249.

KLOAKANLÆG

- 2343 Kort over Gjentofte Kommune med Kloakledninger. Udarbejdet ved Gjentofte Kommunes Ingeniørkontor paa Grundlag af Matrikulsvæsenets og Generalstabens Kort i Forbindelse med supplerende Maaling og Nivellement. [Ca. 1907]. 1 kort-bl. 1:4.000.
- 2344 Afvandingsplan for Vandværksarealet, Maglegaard m.m. Udarbejdet ved Gjentofte Kommunes Ingeniørkontor. (Axel E. Aamodt), 1908. 1:5.000.
- 2345 Nye Kloaker i Hellerup. Af H.K.H.
Ingeniøren 1911. Årg. 20, s. 459–460.
- 2346 Projekt til Hovedkloaker i Aurehøjvej og Lemchesvej. [Udarbejdet af] Gjentofte Kommunes Ingeniørkontor. (Axel E. Aamodt), 1911. Ca. 1:3.500.
Kloakkort.
- 2347 WESTERGAARD, V. A. Kloakeringsplan for Gjentofte Kommune.
Gjentofte, Hellerup og Ordrup Kommunaltidende 1935. Årg. 7, s. 193–195.
- 2348 Øresunds Vand forbedres.
Beton-Teknik 1935. Årg. 1, nr. 3, s. 24–25, ill.
Forlængelse af kloakledning ved Skovshoved Havn.

- 2349 **POULSEN, PEDER** Forandring af Kloakudløbene fra Gjentofte Kommune med Henblik paa at formindske Forureningen af Sundet langs Kysten.
Ingeniøren 1939. Årg. 48, s. B 133–138 og 149–153.
- 2350 Kloakanlæggene i Charlottenlund Skov.
Gjentofte, Hellerup og Ordrup Kommunal Tidende 1940. Årg. 12, s. 129–131, ill.
- 2351 Ny kloakpumpestation ved Constantia.
Raadhuset 1941. Årg. 8, nr. 35, s. 17–18 og 20, ill.
- 2352 **CARLSEN, SVEN-BRUNO** Overdækning af Rygaardsrenden i Gjentofte kommune.
Stads- og Havneingeniøren 1954. Årg. 45, s. 134–137, ill.
- 2353 **EJRNÆS, A[KSEL]** Det laves der her! Teknisk Forvaltning: Kloakvæsenet.
Rådhuset 1960. Årg. 27, nr. 7–8, s. 3–6 og nr. 9, s. 3–4.
Se også nr. 2249.

RENOVATION

- 2354 Gjentofte Kommunes Forbrændingsanstalt.
Gjentofte, Hellerup og Ordrup Kommunal Tidende 1930/31. Årg. 3, s. 119 og 121, ill.
- 2355 **WESTERGAARD, V. A.** Anlæg til Forbrænding af Husaffald i Gjentofte Kommune.
Den Tekniske Forenings Tidsskrift 1932. Årg. 56, s. 179–191, ill.
Forbrændingsanstalten, Ørnegårdsvej 19.
- 2356 Gjentofte Kommunes Forbrændingsanstalt. 1933. 6 s. ill.
Findes i ny udg. med titel: Refuse destructor of the Borough of Gjentofte. 1951. 6 s. ill.
- 2357 **LARSEN, CARL** Forbrændingsanstalt i Gjentofte kommune.
Stads- og Havneingeniøren 1951. Årg. 42, s. 128–129, ill.
- 2358 **BUCH-PEDERSEN, E.** Problemer vedrørende Gjentofte Kommunes forbrænding af dagrenovation m.v.
Kommunal Tidende for Gjentofte, Hellerup og Ordrup 1968. Årg. 40, nr. 3, s. 4–5.

- 2359 [HJORTH, PETER] Mange år på vandvognen. Af P.H.
God Tid 1974. Nr. 3, s. 14, ill.
Tidligere chauffør G. P. Torgers erindringer om sin tid som vandvogns-
chauffør fra 1916 i Gentofte Kommune.
Se også nr. 2249.

BRANDVÆSEN

- 2360 Vedtægt om Ordningen af Brandvæsenet i Københavns Amts
Nordre Birk. 1897. 19 s.
- 2361 Vedtægt angaaende Brandvæsenet i Gentofte Kommune.
[1909]. 9 s.
- [Ny udg.]. 1912. 4 s.
- [Ny udg.]. [1914]. 8 s.
- [Ny udg.] m. titel: Brandvedtægt for Gentofte Kommune. Hellerup, 1937.
14 s.
- [Ny udg.]. Hellerup, 1962. 8 s.
- [Ny udg.]. Hellerup, 1970. 5 s.
- 2362 GENTOFTE BRANDVÆSEN Beretning. 1914/15–70/71.
1914/15 – 37/38 m. titel: Gentofte Kommunes Brandvæsen. Beretning.
I Beretning 1939/40: Gentofte Kommunes nye Brandstation. S. 27–42, ill.
I Beretning 1945/46: Carl Larsen: Supplerende Oplysninger til Brandvæse-
nets Beretninger for Aarene 1940 – 45. S. 33–46.
Fortsættes i: Gentofte Kommunes årsberetning. (Nr. 429).
- 2363 NORUP, E. Haandbog for Gentofte Kommunes Brandvæsen.
1915. 151 s.
- 2364 Vort Brandvæsen før og nu.
Vor Kommune 1916. Årg. 1, nr. 8, [s. 1], ill.
- 2365 LARSEN, KAY Gentofte Kommunes Brandvæsen 1902 – 17.
Maj – 1927.
Meddelelser fra Historisk-topografisk Selskab for Gentofte Kommune
1924 – 28. Bd. 1, s. 247–339, ill.
Udg. særskilt 1927. 94 s. ill.
Litt.henv.
- 2366 LARSEN, CARL Gentofte Kommunes nye Brandstation.
Gentofte, Hellerup og Ordrup Kommunaltidende 1936. Årg. 8, s. 111–113,
ill.
- 2367 Gentofte Brandstation. Hellerup, 1939. 18 s. ill.
Beskrivelse af den nye brandstation på Bernstorffsvej.

- 2368 Gjentofte Kommunes nye Brandstation.
Brandfare og Brandværn 1939. Årg. 19, s. 103–113, ill.
- 2369 Gjentofte Kommunes nye Brandstation.
F.E.B. Foreningen af Embeds- og Bestillingsmænd under Gjentofte Kommune 1939. Årg. 6, nr. 3, s. 2–6, ill.
- 2370 Gjentofte Kommunes nye Brandstation.
Gjentofte, Hellerup og Ordrup Kommunaltidende 1939. Årg. 11, s. 69–73 og 105–110, ill.
- 2371 LARSEN, CARL Gjentofte Brandvæsen. 1902 – 17. Maj – 1942.
Raadhuset 1942. Årg. 9, nr. 41, s. 2–6, ill.
Identisk med forf.s artikel i: Gjentofte, Hellerup og Ordrup Kommunaltidende 1942. Årg. 14, s. 57 og 59–61, ill.
- 2372 CHRISTENSEN, A. C. Gjentofte Brandvæsens Virke i Besættelsestiden 1940–1945.
Gjentofte Kommune under Besættelsen 1940 – 1945. Udg. af Historisk-topografisk Selskab for Gjentofte Kommune. 1947. S. 133–149, ill.
- 2373 BRADE JOHANSEN, J. Gjentofte brandvæsens radioanlæg.
Brandfare og Brandværn 1950. Årg. 30, s. 17–18, ill.
- 2374 AMMENTORP, N. G. Gjentofte Brandvæsen 50 år.
Brandfare og Brandværn 1952. Årg. 32, s. 43–45.
- 2375 Gjentofte Brandvæsen fylder 50 år.
Gjentofte, Hellerup og Ordrup Kommunaltidende 1952. Årg. 24, s. 83 og 85, ill.
- 2376 GOTFREDSEN, L. Gjentofte Kommune. Brandvæsenet. Udg. af Gjentofte Brandvæsen. 1952. 20 s. ill.
Udg. i anledning af Gjentofte Brandvæsens 50-års jubilæum 17. maj 1952.
- 2377 CHRISTENSEN, A. C. Nordens første automobilsprøjte blev anskaffet i Gjentofte for 50 år siden.
Jul i Gjentofte 1956. Årg. 1, s. 22–23, ill.
- 2378 Nyt materiel i Gjentofte. En automobilsprøjte med skumtender.
Brandfare og Brandværn 1956. Årg. 36, s. 77–80, ill.
- 2379 CHRISTENSEN, A. C. Det laves her! Brandvæsenet.
Raadhuset 1960. Årg. 27, nr. 1, s. 3–6.
Se også nr. 3140, 3334.

ILDEBRANDE

- 2380 Den store Brand i Gentofte. [5. maj 1913]. Af M.D.
Hver 8. Dag 1912/13. Årg. 19, s. 1044–1045, ill.
Huse ved Gentofte sø nedbrændte totalt. Husene var fra c. 1750.
- 2381 Den store Brand i Gentofte. [Den 5. maj 1913].
Illustreret Familieblad 1912/13. Årg. 24, s. 518, ill.
Huse ved Gentofte sø.
- 2382 Branden i Bazarbygningen i Klampenborg og i Det Danske
Petroleumsselskabs Lagerplads ved Tuborg Havn. Efter Gen-
tofte Kommunes Brandvæsens Aarsberetning.
Brandfare og Brandværn 1923 – 25. Årg. 3–5, s. 330–332, ill.
- 2383 Branden i Klampenborg Badehotel. Efter Gentofte Kommu-
nes Brandvæsens Aarsberetning.
Brandfare og Brandværn 1923 – 25. Årg. 3–5, s. 304–306, ill.
Branden fandt sted d. 27. 12. 1923.
- 2384 LARSEN, C[ARL] Branden den 24. Juni paa Amtssygehuset i
Gjentofte.
Brandfare og Brandværn 1935. Årg. 15, s. 127–129, ill.
- 2385 GOTTSCHAU, OTTO Eksplosion i Ejendommen Ordruphøjvej
2 i Ordrup den 26. Januar 1938.
Brandfare og Brandværn 1938. Årg. 18, s. 55–56, ill.
- 2386 AMMENTORP, N. G. Eksplosions-brand i Gentofte. [På Saun-
tesvej].
Brandfare og Brandværn 1951. Årg. 31, s. 45–46, ill.
Se også nr. 2165.

Arkitektur og kunst

BYGNINGSFREDNING

- 2387 LORENZEN, VILH. Danmarks fredede Huse. I. Provinserne øst for Storebælt. 1945. 229 s. ill. + 1 kort.
S. 87-100: Københavns Amts Landdistrikter. [Bl.a. Bernstorff Slot, Charlottenlund Slot, Christiansholm, Hellerupgård, Jægersborg Kaserne, Jægersborg Allé 90, Skovgård, Søholm, Vintappergården og Øregård].
- 2388 Fredede bygninger. Fredninger godkendt af ministeren for kulturelle anliggender indtil 31. december 1971. 1972. 242 s. ill. + 1 kort.
S. 88-89: Gentofte Kommune.
Tidl. udgaver m. titlen: Fortegnelse over de i henhold til lov nr. 137 af 12. marts 1918 og lov nr. 534 af 10. september 1920 fredede bygninger.

KUNSTUDSTILLINGER

- 2389 FRIIS, ACHTON Skulptur i fri Luft. Olga og Siegfried Wagners Udstilling [i Klampenborg].
Skønvirke 1916. Arg. 2, s. 81-88, ill.
- 2390 Haveskulptur. Nogle Billeder fra Olga og Siegfried Wagners Haveudstilling i Klampenborg.
Villaen 1916/17. Arg. 2, s. 1-3, ill.
- 2391 Haveskulptur-Udstillingen i Øregaards Folkepark.
Villaen 1917/18. Arg. 3, nr. 11, [s. 1-3], ill.
- 2392 Fra Skulptur-Udstillingen i Øregaard Folkepark, Strandvej 207, Hellerup. [1918]. [19 s.] ill.
- 2393 RIBER, VILHELM Haveskulptur-Udstillingen i Øregaard Park.
Illustreret Tidende 1918. Bd. 59, s. 416-418, ill.
- 2394 [STORCK, JØRGEN] Udstillingsbetragtninger, ledsaget af Gen-

givelser fra Skulpturudstillingen i »Øregaard«s Park Sommeren 1918. Af J.S.

Skønvirke 1918. Årg. 4, s. 97–110, ill.

- 2395 MAGNUSSEN, RIKARD Haveskulptur-Udstillingen i Øregaard Folkepark.

Gads Danske Magasin 1918/19. Årg. 13, s. 17–22, ill.

- 2396 Gentofte kunstnere 74. [Udstilling] Gentofte Rådhus 21. marts–9. april 1974. [1974]. 24 s. ill.

- 2397 Gentofte kunstnere 75. [Udstilling] Gentofte Rådhus 6.–25. marts 1975. [1975]. 24 s. ill.

KUNSTMUSEER OG PRIVATE KUNSTSAMLINGER

Ole Olsens kunstsamling

- 2398 SCHMITZ, HERMANN Generaldirektør Ole Olsens Kunstsamlinger [på Heselehøj]. München, [1924]. Bd. 1–2, ill.

Katalog med indledning.
Tekst på dansk, engelsk og tysk.

- 2399 Fra Heselehøjs Skatkammer. [Ole Olsens Kunstsamling]. Af Omi.

Tidens Kvinder 1925. Årg. 3, nr. 1, s. 14–15, ill.

- 2400 OLSEN, OLE Samleren fortæller.

Samleren 1926. Årg. 3, s. 6–10, ill.
Om samlingen på Heselehøj.

- 2401 From Ole Olsens Art Collections, Copenhagen. [1929]. 34 tvl. i mappe.

Ordrupgårdsamlingen

- 2402 Etatsrådet Wilhelm Hansens samling av dansk målar Konst utlånad av ägaren till Nationalmuseum april–maj 1918. Stockholm, 1918. 16 s. + 12 tvl. (Nationalmusei Utställningskataloger, 5).

- 2403 FÅHRÆUS, K[LAS] Manet-Samlingen i Ordrupgaard.
Kunstmuseets Aarsskrift 1918. S. 2–12, ill.
Identisk m. forf.s artikel i: Klas Fåhræus: Konstkritiska essayer. Stockholm, 1924. S. 84–90, ill.
- 2404 [HERTZ, PETER] Malerisamlingen Ordrupgaard. Wilhelm Hansens Samling. Malerier, Akvareller, Tegninger af danske Kunstnere. 1918. 112 s. ill.
- 2405 Katalog over Wilhelm Hansens Samling. Fransk Malerkunst. Ordrupgaard. [1918]. 48 s. ill.
S. 5–11: Indledning af Karl Madsen.
- 2406 KUMLIEN, AKKE Dansk konst på Nationalmuseum. Låneutstillingen af etatsrådet Wilh. Hansens samling.
Saisonen. Stockholm, 1918. Årg. 3, s. 413–415, ill.
- 2407 Ordrupgaard-Samlingen. Etatsraad Wilhelm Hansens Samling af fransk Malerkunst fra det XIX. Aarhundrede. Af Rapin.
Illustreret Tidende 1918. Årg. 59, s. 528–533, ill.
- 2408 PETERSEN, CARL V. Fransk Malerkunst i det XIX Aarhundrede. Wilhelm Hansens Samling paa Ordrupgaard.
Tilskueren 1918. Årg. 35, 2. halvbd., s. 294–305, ill.
- 2409 MILLECH, KNUD Malerisamlingen Ordrupgaard.
Klingen 1918/19. Årg. 2, nr. 1, [s. 15].
- 2410 SWANE, LEO Degas-billederne på Ordrupgaard.
Kunstmuseets Aarsskrift 1919. Årg. 6, s. 63–82, ill.
- 2411 HEDEMANN-GADE, HAKON Ordrupgaardsamlingen. En ekskursion i franskt 1800-talsmåleri.
Tidskrift för Konstvetenskap. Lund, 1921. Årg. 6, s. 11–24, ill.
- 2412 MADSEN, KARL Fra en Samling dansk Malerkunst. [Ordrupgaard-Samlingen].
Juleroser 1925. [S. 25–32], ill. + [tv. 1–2 og 4–6].
- 2413 Ordrupgaardsamlingens Genrejsning. Af Amon.
Samleren 1925. Årg. 2, s. 99–102, ill.

- 2414 SWANE, LEO Delacroix' Portræt af George Sand paa Ordrupgaard.
Kunstmuseets Aarskrift 1926 – 28. Bd. 13–15, s. 95–108, ill.
- 2415 ETATSRÅD WILHELM HANSEN OG HUSTRU HENNY HANSENS MALERISAMLING Kunstværkerne paa Ordrupgaard. 1954 – .
1. – udg.
Udk. regelmæssigt i reviderede udgaver.
- 2416 SWANE, LEO Katalog over kunstværkerne på Ordrupgård. Etatsråd Wilhelm Hansen og hustru Henny Hansens malerisamling. Udg. af Det Forenede Danske Livsforsikrings Aktieselskab Hafnias Ordrupgård-Fond. 1954. 190 s. ill. + 1 tvl.
- 2417 Franske malerier i Ordrupgaardsamlingen. Udg. af foreningen Fransk Kunst i anledning af 40-aarsdagen for dens stiftelse. 1958. 8 + 20 s. ill.
Yderomslagstitel: Fransk kunst.
- 2418 BOHEMAN, TORSTEN Den franske impressionisme og Ordrupgård.
Bygge og Bo 1959. Årg. 25, nr. 3, s. 32–35, ill.
- 2419 BOESEN, GUDMUND Danish Museums. Edited and arranged by Kristijan Bure. Published by the Committee for Danish Cultural Activities Abroad. 1966. 247 s. ill.
S. 71–77: Ordrupgård.
- 2420 ETATSRÅD WILHELM HANSEN OG HUSTRU HENNY HANSENS MALERISAMLING Catalogue of the works of art in the Ordrupgaard collection. 1966. 52 s. + 2 tvl.
Forord af Haavard Rostrup.
- 2421 ROSTRUP, HAAVARD The Ordrupgaard art collections.
Danish Foreign Office Journal 1966. Nr. 56, s. 28–32, ill.
- 2422 Danske museumsskatte. Red. af Gudmund Boesen. 1967. 43 s. + 204 tvl.
S. 25–26 og tvl. 101–110: Ordrupgårdssamlingen.
- 2423 Ordrupgaard. Collection of Paintings. Delacroix. Corot. Courbet. Manet. Pissarro. Degas. Renoir. Monet. Gauguin. [Ca. 1973]. [8 s.] ill. + 1 bilag.
Folder med tekst på dansk, engelsk, tysk og fransk.

MONUMENTER

- 2424 Øregård park. Oversigt over skulpturer. [U.å.] [3 s.] ill.
Folder m. kort over parken.
- 2425 Monumenter paa Rygaard.
Samleren 1929. Årg. 6, s. 183, ill.
- 2426 Monumenter, Mindesmærker og Statuer i København, Frederiksberg og Gjentofte. Udg. af Kraks Legat. 1944. 31 s.
Ny udg. m. titel: Hovedstadens monumenter, mindesmærker, mindetavler. En vejviser. Udg. af Kraks Legat. [1955]. 64 s. ill.
Ny udg. m. titel: Hovedstadens monumenter, mindesmærker, mindetavler, museer. En vejviser. Udg. af Kraks Legat. [1962]. 80 s. ill.
- 2427 ELKIER-PEDERSEN, SIGV. Bogen om rytterskoletavlerne. En undersøgelse i 250-året [1721–1971]. 1971. 120 s. ill. + 2 tvl.
Rygtitel: Rytterskoletavlerne.
Heri om rytterskoletavler i Gjentofte Kommune.
Litt.henv. s. 120.
- 2428 ZINGLERSEN, BENT Københavnske monumenter og mindesmærker. 1974. 259 s. ill.
Heri monumenter og mindesmærker fra Gjentofte Kommune.
Se også nr. 1178, 1254, 1351–52, 1354–55, 3110, 3165–68, 3171–79, 3202–03, 3218, 3224, 3315, 3352.

KUNSTVÆRKER MED LOKALT MOTIV

- 2429 SWANE, LEO Københavns Omegn i Malerkunsten.
Danmark 1942/43. Årg. 3, s. 552–559, ill.

FORSKELLIGE BYGNINGSTYPER

- 2430 Dansk Arkitektur gennem 20 Aar. 1892–1912. Samlet og udg. af »Arkitektens« Redaktion ved K. Varming. Med indledende Tekst af Vilhelm Lorenzen. [1912]. 29 + 139 s.
S. 1: Sankt Peders Vej 3. S. 27: Strandvejen 146. S. 44–45: Hellerup Kirke. S. 62: A. N. Hansens Allé 38.
Ingen tekst til de enkelte bygninger.
- 2431 JØRGENSEN, THORVALD Godt og smukt Byggesæt i Gjentofte Kommune.
Architekten 1912/13. Bd. 15, s. 172–174 og 180–181.

- 2432 Fra Gentofte.
 Dansk Arkitektforenings Tidsskrift 1913. Årg. 6, s. 1–2.
 Udstilling på rådhuset af præmierede arkitektarbejder.
- 2433 JØRGENSEN, TH[ORVALD] Godt og smukt Byggesæt i Gjentofte Kommune.
 Arkitekten 1913/14. Bd. 16, s. 189–192, ill.
- 2434 BRØCHNER, GEORG Skønhed i Hjemmet. Bohave og Udsmykning. Interiører fra Hjem i Danmark og Udlandet. [1914–20]. Bd. 1–2, ill.
 Bd. 1, s. 46–48: Kunstmaler Jens Møller-Jensens daglig- og spisestue, Brogårdsvej 74.
 Bd 2, s. 31–32 og 53: Haveværelse og havestue i pianofabrikant Søren Jensens hjem, Lemchesvej 17.
- 2435 LORENZEN, VILH. Gammel dansk Bygningskultur. Landgaarde og Lyststeder i Barok, Rococco og Empire. 1916–1920. Bd. 1–2, ill. (Meddelelser fra Foreningen til gamle Bygningers Bevarelse II. Række II–III).
 Bd. 1: S. 40–43: Charlottenlund Slot. S. 53–55: Christiansholm.
 Bd. 2: S. 7–15: Bernstorff. S. 45–50: Søholm.
 En del andre bygninger beliggende i Gentofte Kommune er beskrevet ved få linier og illustrationer.
 Litt.henv. bd. 1, s. 67 og bd. 2, s. 89–90.
- 2436 [THALBITZER, V. A.] Mønsterbyggeri i Gentofte Kommune. Af T.
 Bygmesteren 1921. Årg. 14, s. 97–98.
 En studieby på Søholms jorder ved Bernstorffsvej, 23 boliger ved Jægersborg og 9 villaer ved Gentofte Sø.
- 2437 Moderne Architektur in Dänemark. Red.: Steen Eiler Rasmussen. 1925. 64 s. ill.
 S. 45–47: Øregaard-Gymnasium. S. 54 og 56: Haus in Charlottenlund. [Jægersborg Allé 74]. S. 57–58: Haus in Klampenborg. [Dyrehavevej 26]. S. 61: Lager-Gebäude und Kornspeicher in Tuborgs Brauerei.
 Engelsk udg. m. titel: Modern architecture in Denmark. 1925.
 Fransk udg. m. titel: Architecture moderne en Danemark. 1925.
- 2438 Præmierede Huse [i Frederiksberg og Gjentofte Kommuner].
 Arkitekten 1925. Bd. 27, s. 234–240, ill.
 Teglgårdsvej 54. Gruts Allé 8. Brogårdsvej 23 (tidligere nr. 13). Kontorbygning for KTAS, Hellerup Telefoncentral, Svanemøllevej 112 (tidligere Johannevej 15).

- 2439 **Modern Danish architecture.** Ed. by Kay Fisker and F. R. Yerbury. London, 1927. 14 s. + 100 tvl.
Tvl. 27–29: Ordrupgård. Tvl. 30 og 33: Dyrehavevej 32. Tvl. 68 og 70: Dyrehavevej 26. Tvl. 83–85: Øregård Gymnasium. Tvl. 87–88: Heslegård, Bernstorffsvej 95. Tvl. 99–100: Søbakken 1.
Ingen tekst til de enkelte bygninger.
Tysk udg. m. titel: *Moderne dänische Architektur.* Berlin, 1927.
- 2440 **RASMUSSEN, STEEN EILER** Nogle nye Bygninger og deres Tendenser.
Arkitekten, Maanedshæfte 1929. Bd. 31, s. 45–64, ill.
Bl.a. om kapel på Ordrup Kirkegård, professor Sigurd Wandels hus, Hans Jensensvej 40, Gentoftes Statskole og benzintankstation med privatbolig ved Bernstorffsvejen. Alle bygget af professor Edvard Thomsen.
- 2441 **Vor Tids Bolig. Villaen, Etagehuset, Rækkehuset.** Red. af Cornelius Seydner. [1931]. 144 s. ill.
S. 14: Frølichsvvej 30. Gyldenlundsvej 28. S. 19: Dyssegårdsvej 31. S. 20: Dyssegårdsvej 80. Ellegårdsvænge 5. S. 22–23: Søholmsparken 7. S. 24: Hegelsvej 4. S. 27 og 111: Gruts Allé 10. S. 28: Norasvej 35. Vingårds Allé 37. S. 29 og 107: Rosavej 4. S. 30–32: Dyrehavevej 32. S. 33: Viadukt Allé 7. S. 34: Baunegårdsvej 22. S. 40: Henningsens Allé 40. S. 41: Vingårds Allé 21. S. 43: Viggo Rothes Vej 30. S. 44: Tranegårdsvej 5. S. 46: Baunegårdsvej 70. S. 51: Øregårds Allé 17. S. 52–53: Kildeskovsvej 36. S. 56: Hambros Allé 20. S. 61: Niels Andersens Vej 11. Exnersvej 50. S. 69: Bernstorffsvej 32–34. S. 93–94: Ordrupvej 38–42. S. 106: Einar Holbølls Vej 4.
- 2442 **JACOBSEN, ARNE** Bellevue. Bad-, nöjes- och bostadsanläggningar vid Klampenborg invid Köpenhamn.
Byggmästaren. Stockholm, 1937. S. 166–180, ill.
Bellevue Strandbad. Mattssons ridehus. Bellevue Teater. Restauration Gamle Bellevue, senere Bellevue Suisse. Bellavista.
- 2443 **Diplomhuse i Gentofte.** Af p.-p.
Bygmesteren 1939. Årg. 32, s. 264–266, ill.
Solbakkevej 11. Jensløvs Tværvej 11–13. Gentoftegade 44–48. Ellegårdsvej 23. Mosehøjvej 32. Spønnecksvej 12.
- 2444 **JACOBSEN, ARNE** Bellevue. Beboelsesejendommen Bellavista, Bellevue Teater og Restauration, Bellevue Bad.
Samleren 1939. Årg. 16, s. 100–101, ill.
- 2445 **Bygninger, der tilhører os alle.**
Hjem og Borger. Maanedblad for Gjentofte Kommune 1940. Årg. 1, nr. 3, s. 6–9, ill.
Øregård Gymnasium. Gentoftes Statskole. Pumpestationen ved Skovshoved Havn. Insulinhospitalet. Krematoriet på Mariebjerg Kirkegård. Bellavista og Bellevueteatret. Danmarks Akvarium.

- 2446 Danske Hjem. 1944. 324 s. ill.
Passim: Hjem i Gentofte Kommune.
- 2447 Smukke Hjem i Danmark og Udlandet. Møbelstilarterne gennem Tiderne. Red.: S. A. Arboe og Gunhild Gantzel. Udg. af Uge-Journalen Tidens Kvinder. 1944. 95 s. ill.
Passim: Interiører fra hjem i Gentofte Kommune.
- 2448 Et dansk Boligselskabs Historie. Københavns almindelige Boligselskab og K.A.B.-Koncernen 1920–1945. Red.: Kr. Asbæk. [1945]. 652 s. ill.
S. 329: Byggerier i Gentofte Kommune. S. 329–332: Studiebyen, et leksikon i lavt Byggeri. S. 332: Jægervangen, et socialt Eksperiment. S. 349–350: Rækkehuse og Haveboliger [ved Ordrup Station]. S. 418: Ordrupvejhuse. S. 419: Ordrupvej 76. S. 425: Diverse Byggerier. [Bl.a. »Tranevænget« i Hellerup]. S. 429: Broholm. S. 489–490: [Mosegaardsparken]. S. 506: Jagtgaarden i Ordrup.
- 2449 K.A.B. Koncernens Bygge- & Boligvirksomhed 1920–1945. 1945. 309 s. ill.
S. 18–21: Studiebyen. S. 22–23: Jægervangen. S. 178–181: Mosegaardsparken. S. 232–233: Ordrupvej 76. S. 236–237: Evanstonevej 8. S. 238–239: A/S Ordrupvejhuse. S. 272–273: Jagtgaarden. S. 282–283: Lykkens Gave. S. 284–285: Broholm. S. 294–295: Rækkehuse ved Ordrup Station. S. 296–297: Rækkehuse ved Tranevænget.
- 2450 HIORT, ESBJØRN Nyere dansk bygningskunst. 1949. 108 s. ill.
Tekst på dansk og engelsk.
S. 34–37: Gentofte alderdomshjem. [»Solhjem«]. S. 48–51: Mariebjerg Krematorium.
- 2451 K.A.B. Koncernens Bygge- og Boligvirksomhed 1945–1950. 1950. 158 s. ill.
S. 96–97: Mosegaardsparken II. S. 98–99: Mosegaardsparkens Vuggestue.
- 2452 Hvem byggede hvad. Gamle og nye bygninger i Danmark. Red. af Harald Langberg. 1952. 445 s. ill. + 1 kort.
S. 192–205: Gentofte Kommune.
– 2. udg. 1968 – 71. Bd. 1–3, ill.
Bd. 1. København. [herunder Gentofte Kommune].
Litt.henv.
- 2453 Lidt om danske murstenshuse. Tilrettelagt af Hans Henning Hansen, Henning Meyer og Hasse Billman. 1953. 32 s. ill.
S. 9: Strandvejen 409. S. 13: Springbanen 111. S. 20: Maglemosevej 15–49.

S. 21: Skjoldagervej 13–31 og 14–30. S. 32: Søholm, Strandvejen 413–415. S. 26: Dansk Transports Alderdomshjem, Ordrup Jagtvej 193 A-D. S. 28–29: Skovgårdsskolen.

- 2454 PEDERSEN, JOHAN Arkitekten Arne Jacobsen. 1954. 97 s. ill.
– 2. udg. 1957. 119 s. ill.
Billedværk med indledning og engelsk resumé.
S. 8: Hegelsvej 4. S. 10: Gotfred Rodes Vej 2. S. 12 og 28–29: Bellevue-teatret. S. 13: Bellevueområdet. S. 14: Parkovsvej 19. S. 17: Servicestation ved Kystvejen. S. 21: Skovvængen 17 og Hegelsvej 9. S. 22 og 85 (i 2. udg. s. 103): Kongehøjen 3. S. 22–23: Klampenborgvej 37. S. 24: Kratvænget 9, Hegelsvej 3 og 18 samt Vemmetofte Allé 10. S. 25: Hegelsvej 17 og Tranegårdsvej 25. S. 26–27: Bellevue Strandbad. S. 30: Mattssons ridehus. S. 30–31: Bellavista. S. 36: Gentofte Stadion. S. 36–37: H.I.K.s tennishal. S. 50: Jægersborg Allé 48 A–54. S. 51: Ellebæksvej 21–29 og 22–36. S. 52–53: Ibstrupparken I og II. S. 54–55: Ungdomsboligerne, Niels Steensens Vej 32–60. S. 58–63 og 85 (i 2. udg. s. 103): Søholm. S. 68: Alléhusene, Jægersborg Allé 185–229. S. 70–71 (i 2. udg. s. 74–78): Munkegårdsskolen. S. 77 (i 2. udg. s. 85): Rækkehusbebyggelse på Ørnegårdsvej. S. 92 (kun i 1. udg.): Tribune på Charlottenlund Traverbane.
- 2455 K.A.B. Koncernens Bygge- & Boligvirksomhed 1950–1955. 1955. 159 s. ill.
S. 62–63: Mosegaardsparken III–IV. S. 150–151: Esperance Allé.
- 2456 Contemporary Danish architecture. Ed. by Finn Monies and Bent Røgind. 1958. 88 s. ill.
S. 16–17: Solbakkevej 57. S. 22–23: Rosavej 14. S. 24–25: Skovvej 35 A. S. 30–31: Smutvej 14. S. 36–37: Søholm, Strandvejen 413, Bellevuekrogen 1–7 og 2–26 samt Strandvejen 415. S. 82–83: Skovgårdsskolen. S. 84–86: Munkegårdsskolen.
- 2457 K.A.B. Koncernens Bygge- & Boligvirksomhed 1955–1960. 1960. 136 s. ill.
S. 124–136: Esperancegaarden.
- 2458 FABER, TOBIAS Dansk arkitektur. 1963. 278 s. ill.
S. 188–190: Sølystvej 5. [Tidligere nr. 3 A]. S. 190–192: Ordrupvej 70. S. 200–201: Mariebjerg Krematorium. S. 220 og 222–223: Henningsens Allé 45. S. 230–232 og 234: Smutvej 14. S. 236–237 og 240: Søholm, Strandvejen 413, Bellevuekrogen 1–7 og 2–26 samt Strandvejen 415. S. 250 og 252: Munkegårdsskolen.
Litt.henv. s. 278.
- 2459 FABER, TOBIAS A history of Danish architecture. [1963]. 255 s. ill.
Omarb. udg. af Tobias Faber: Dansk arkitektur. 1963. 278 s. ill.
S. 169 og 172: Sølystvej 5. [Tidligere nr. 3 A]. S. 171–172: Ordrupvej 70. S. 178–179: Mariebjerg Krematorium. S. 209–210: Smutvej 14. S. 216–218: Søholm, Strandvejen 413, Bellevuekrogen 1–7 og 2–26 samt Strandvejen 415. S. 230 og 232–233: Munkegårdsskolen.

- 2460 FABER, TOBIAS Arne Jacobsen. Stuttgart, 1964. 23 + 176 s. ill.
Tysk og engelsk tekst.
S. 22–24: Mosehøjvej 21. S. 25–27: Parkovsvej 17. S. 28–34: Bellevueområdet: Bellavista, Strandvejen 419–433. Bellevue Restaurant og Teater. Mattssons Ridehus. S. 36–37: Ibstrupparken I og II, Ibstrupvænget 1–11 og 2–18. S. 38–39: Niels Steensens Vej 32–60. S. 40–45: Søholm, Strandvejen 413, Bellevuekrogen 1–7 og 2–26 samt Strandvejen 415. S. 47: Alléhusene, Jægersborg Allé 185–229. S. 48: Rækkehusbebyggelse på Ørnegårdsvej. S. 50–55: Ved Bellevue Bugt, Strandvejen 417 A–E. S. 60–73: Munkegårdsskolen. S. 80: H.I.K.'s tennishal. S. 81: Gentofte Stadion.
- 2461 GOTFREDSEN, L. Byggeri i Gentofte Kommune gennem to århundreder. Gentofte, 1964. 50 s. + 29 tvl.
Udsendt af Murermesterforeningen for Gentofte Kommune og Omegn i anledning af foreningens 75-års stiftelsesdag den 13. februar 1964. S. 35–48: Murermesterforeningen.
Litt.henv. s. 49.
- 2462 Guide to modern Danish architecture. 1964. [82 s.] ill. + 1 kort.
– 2. ed. 1965. 82 s. ill. + 1 kort.
– 3. ed. 1969. 114 s. ill.
S. 16 (i 3. udg. s. 36): Montebellos Dag- og Nathospital. S. 27 (i 3. udg. s. 46): Munkegårdsskolen. S. 42 (i 3. udg. s. 66): Ved Bellevue Bugt, Strandvejen 417 A–E. S. 47 (i 3. udg. s. 70): Søholm. Strandvejen 413 og 415 samt Bellevuekrogen 1–7 og 2–26.
- 2463 Arne Jacobsen. [1968]. [98 s.] ill.
Katalog fra udstilling i Glasgow 19/6 – 3/7 1968. Heri billeder af Arne Jacobsens arbejder i Gentofte Kommune.
- 2464 FABER, TOBIAS Neue dänische Architektur. Stuttgart, 1968. 220 s. ill.
Tysk og engelsk tekst.
S. 11: Mariebjerg Krematorium. S. 38–39: Soløsevej 12. S. 44–45: Smutvej 14. S. 52–53: Skovvangen 16. S. 54–55: Soløsevej 37. S. 62–65: Søholm, Strandvejen 413, Bellevuekrogen 1–7 og 2–26 samt Strandvejen 415. S. 80–81: Ved Bellevue Bugt, Strandvejen 417 A–E. S. 98–102: Munkegårdsskolen.
- 2465 Arne Jacobsen. A Danish architect. Ed.: Søren Dyssegaard. [1971]. 56 s. ill.
Udg. som nytårshilsen 1971/72 af Udenrigsministeriets Presse- og Kulturafdeling.
S. 3 og 18–19: Bellevue og Bellavista. S. 6 og 22–23: Søholm. S. 7: Klampenborgvej 37. S. 14: Gentofte Kommunes ungdomsboliger. S. 24–25: Munkegårdsskolen.
Tysk udg. m. titel: Arne Jacobsen. Ein dänischer Architect. [1971].
Fransk udg. m. titel: Arne Jacobsen. Un architecte danois. [1971].

- 2466 SKRIVER, [POUL ERIK] Arbejder af Mogens Lassen.
 Arkitektur 1972. Årg. 16, s. 49–92, ill.
 Engelsk og tysk resumé s. 50.
 S. 52: Bygning for Skovshoved Yachtklub. S. 53: Bygning for Gentofte Badmintonklub. S. 54–56: Enfamiliehus, Anchersvej 6. S. 56–57: Etagehus i Ordrup, Ordrupvej 70. S. 57: Rækkehuse, Maglemosevej 15–49. S. 62–79: Bebyggelse ved Christiansholmfortet, Sølystvej 5, 7 og 9 samt Hvidørevej 24 og 28. S. 80–81: Enfamiliehus, Frugtparken 22. S. 82–83: Enfamiliehus ved Hundesømose, Soløsevej 12.
- 2467 FABER, TOBIAS Arne Jacobsen.
 Arkitekten 1973. Årg. 75, s. 436–441, ill.
 Bl.a. om Hegelsvej 4, Bellavista, Bellevue Teater og Restaurant, Søholm og Munkegårdsskolen.
- 2468 LANDSARKIVET FOR SJÆLLAND m.m. Kgl. Bygningsinspektorsarkiver. Afleveret til Landsarkivet for Sjælland m.m. med et tillæg omfattende enkelte slotsforvalterarkiver 1856–ca. 1956. 1974. 14 + 83 s. (Foreløbige arkivregistraturer).
 S. 19: Bernstorff Slot. S. 20–21: Charlottenlund Slot. S. 23: Bernstorff [Slot]. S. 26–27: Postbygninger, Gentofte. S. 32: Gammel Hellerup Gymnasium og Gentofte Statsskole. S.48: Charlottenlund Slot. S. 48–49: Bernstorff Slot. S. 69: Spædbørnshjemmet Hartmannsvej 70.

VILLAER OG ENFAMILIEHUSE

- 2469 Et rullende Hus [i Hellerup].
 Landhaandværkeren 1895/96. Årg. 1, s. 132–133, ill.
- 2470 Villaflytning i Hellerup.
 Arkitekten. Red. af Alfred Møller 1896. Årg. 2, s. 70–71, ill.
- 2471 LEUNING BORCH, C. Vore Villaer. II.
 Illustreret Tidende 1900/01. Bd. 42, s. 662–664, ill.
 Callisensvej 11. Sofievej 17. Lemchesvej 4. Hellerupgård.
- 2472 Vore Boliger.
 Hver 8. Dag 1903/04. Årg. 10, s. 698, ill.
 Kvarteret omkring Søbakken i Skovshoved.
 Arkitekt: Ludvig Andersen.
- 2473 [To] Huse ved Jægersborg. [Maalt af] Aage August Rohde.
 Maaleren 1919–20. S. 4 + tvl. 21.
 Det øverst afbildede hus ligger Ermelundsvej 94. Det andets identitet har ikke kunnet fastslås.

- 2474 **NORUP, E.** Hus for Husvilde i Gentofte Kommune.
Bygmesteren 1925. Årg. 18, s. 188–189, ill.
Beliggende ved Snogegården i Vangede.
- 2475 **NIELSEN, AUGUST J.** 50 Boligtyper. [1929–37]. Bd. 1–3, ill.
Bd. 1, s. 18–19, 28–29, 34–35, 40–41, 46–47, 52–53, 60–61, 66–69, 76–77 og 96–99: Villaer i Gentofte og Hellerup. [Vejnavne ikke angivet].
Bd. 2, s. 22–23: Bungalow, Toftekærvej [35], Vangede. S. 24–25: Bungalow, Herredsvej [54], Vangede. S. 26–27: Bungalow, Tuborgvej, Hellerup. S. 28–29: Bungalow, Herredsvej [19], Vangede. S. 32–33: Bungalow i Charlottenlund, (Ingersvej [17(?)]). S. 36–37: Bungalow, Bøgehøj [35], Hellerup. S. 40–41: Bungalow, Bøgehøj [7], Hellerup. S. 42–43: Bungalow, Tonysvej [6], [rettet fra Ingersvej], Charlottenlund. S. 50–51: Bungalow, Tonysvej [30], Charlottenlund. S. 58–59: Villa i Gentofte (Bregentved Allé [7]). S. 60–61: Villa i Charlottenlund (Vilvordevej 24). S. 64–65: Villa i Hellerup. S. 66–67: Villa i Hellerup. S. 76–77: Villa i Gentofte. S. 80–81: Villa, Drachmannsvej [22], Skovshoved. S. 84–85: Villa, Vilvordevej 20, Charlottenlund. S. 86–87: Villa, Vilvordevej 8, Charlottenlund. S. 98–99: Funkisvilla, Vilvordevej 4 (ved Femvejen). S. 102–103: Villa i Hellerup.
Bd. 3, s. [42–43]: Villa, Bernstorffsvej 4. S. [46–47]: Funkisvilla i Charlottenlund. S. [86–87]: Bungalow i Charlottenlund. S. [92–93]: Villa ved Charlottenlund Skov. S. [98–99]: Dyr lægebolig i Gentofte. S. [102–105]: Mit eget Hus, Bernstorffsvej 6.
- 2476 **Præmierede Nybygninger. Bedømmelser i Gentofte.**
Dansk Bygnings Haandværk 1931. Årg. 5, nr. 11, s. 5–6, ill.
Nymosevej 3, Christiansholmsvej 5 og Søllingsvej 6.
- 2477 **MOE, A. J.** Problemer ved Jernbetons Anvendelse i Husbygning.
Arkitekten, Maanedshæfte 1938. Årg. 40, s. 1–16, ill.
Fotos og tegninger af bl.a. Bloksbjerget 12, Anchersvej 6, Sølystvej 5 og Kratvænget 8.
- 2478 **NIELSEN, AUGUST J.** Sommerhuse. Bungalows. Villaer. Statslaanshuse. 4. Bygebog. [1940]. 62 s. ill.
S. 4: 4 Vær. Bungalow i Gentofte. S. 5: En billig Gentofte-Villa. S. 7: En smuk Bungalow [i Ordrup]. S. 16–19: Bernstorffsvej 33, Hellerup. S. 20: 6 Vær. Villa i Hellerup. S. 21: Dobbelt-Villa i engelsk Stil. [Tranegårdsvej]. S. 25–27: Tuborgvej 100 A. S. 31: Bungalow i Ordrup Krat. S. 32–35: Bernstorffsvej 6, Hellerup. S. 36: Villa ved Bernstorffs-Slotspark. S. 37: Hus ved Amtssygehuset i Gentofte. S. 38–39: Villa ved Femvejen, Charlottenlund. S. 43: Bungalow ved Gentofte Sø. S. 46–47: Smuk Hellerup-Villa. S. 50: Bungalow i Ordrup. S. 54–55: Sønderengen 103, Gentofte.
- 2479 **Nye Huse. Nogle Eksempler paa sidste Aars Eenfamiliehuse.**
Udstykningsbogen 1940. Årg. 4, s. 30–45, ill.
Beskrivelse af bl.a. Fabritius Allé 8, Vespervej 27, Granhøjen 16, Lundely 12 og Kratvænget 10.

- 2480 Nye Huse. Nogle Eksempler paa sidste Aars Eenfamiliehuse. Udstykningsbogen 1941. Årg. 5, s. 56–71, ill. Beskrivelse af bl.a. Slotsvej 74, Skovhegnet 4 og Sølystparken 22.
- 2481 NIELSEN, AUGUST J. 25 godkendte Statslaanshuse. Enfamiliehuse og Tofamiliehuse. 5. Byggebog. [1944]. 29 s. ill.
S. 6: Det selverhvervende Ægtepars Hus [i Gentofte]. S. 9: Huset til enlige Ægtepar. [Opført i Gentofte]. S. 10: Det unge Ægtepars Ønskehus [i Vangede]. S. 12: Mor og Datter indretter sig [i Gentofte]. S. 20: To Etager, og Garage i Kælderen [i Vangede]. S. 22: En Ungkarl indretter sig [i Vangede].
- 2482 NIELSEN, AUGUST J. Villabogen. 6. Byggebog. [1946]. 64 s. ill.
S. 2: Ingeniørens Hus [Høeghsmindevej 63 A]. S. 13: Ungkarlens Hus. [Turborgvej]. S. 40–42: Grossererbolig i Ordrup. [Exnersvej 31].
- 2483 EJLERS, ERIK og JØRGENSEN, BO 21 danske énfamiliehuse. 1949. 108 s. ill.
Med dansk og engelsk tekst.
S. 22–27: Hus i Ordrup. [Ordrup Jagtvej 34]. S. 32–36: Hus i Sølystparken. [Sølystparken 22]. S. 42–45: Hus i Jægersborg. [Hundesøvej 3 B]. S. 50–53: Hus i Jægersborg. [Solbakkevej 56 A]. S. 54–57: Hus i Gentofte. [Solbakkevej 66]. S. 58–61: Hus ved Hundesø mose. [Hundesøvej 4]. S. 70–75: Hus i Ordrup Krat. [Kratvænget 15]. S. 76–81: Hus i Vangede. [Grants Allé 13]. S. 82–85: Hus i Sølystparken. [Sølystparken 21].
- 2484 MØLLER, SVEND ERIK Jeg vil bygge hus. 1950. 108 s. ill.
S. 70–71: Hus i Charlottenlund. [Skovagervej 6 A]. S. 102–103: Økonomisk hus i Jægersborg. [Solbakkevej 56 A].
- 2485 NIELSEN, AU[GUST] J. 7. byggebog. [1950]. 33 s. ill.
S. 14: Bungalow i Ordrup. [Ordrupdalvej 14]. S. 32: Hus i Jægersborg.
- 2486 NIELSEN, AUGUST J. Villabogen. 8. byggebog. [1952]. 69 s. ill.
S. 12–13: Arkitektens hus i Hellerup. [Torkel Badens Vej 13]. S. 23: 2 femværelses-lejligheder. [Ellehøj 14]. S. 47: Hellerup-villa med taglejlighed. S. 60–61: 2-familiehus i Hellerup. [Ellehøj 12].
- 2487 MOLLERUP, JENS Skal De bygge eget hus. 1953–56. Bd. 1–2, ill.
Bd. 1, s. 32–33: Edlevej 8 A. S. 34–35: Teglværksbakken 34. S. 73–75: Kildeskovsvej 40. S. 84–85: Stendyssevej 9.
Bd. 2, s. 26–27: Emiliekildevej 41. S. 37–39: Solbakkevej 57. S. 55–57: Vedbendvej 17. S. 74–75: Brødhøj 2. S. 89–91: Springbanen 85–113. S. 92–97: Bindsøllsvej 9–21 og 25–31.

- 2488 MØLLER, SVEND ERIK og ARNFRED, TYGE Moderne danske hjem. 1953–59. Bd. 1–2, ill.
 Bd. 1, s. 28–31: Soløsevej 12. S. 34: Solbakkevej 56 A. S. 39–41 og 90: Kratvænget 15. S. 44–47: Skovvej 35 A. S. 52–54: Strandvejen 413. S. 55: Gotfred Rodes Vej 5. S. 82–83: Grants Allé 13. S. 84 og 104–107: Schæffergården.
 Bd. 2, s. 11, 54–55, 94 og 131: Smutvej 14. S. 122: Ermelundsvej 100.
- 2489 22 danske eenfamiliehuse samt 4 feriehus. Red.: Erik Ejlers og Bo Jørgensen. 1953. 112 s. ill.
 S. 12–13: Have i Hellerup. [På Maglemosevej]. S. 34–37: Finn Monies og Poul Andreasen: Hus i Gentofte. [Kildeskovsvej 40]. S. 38–39: Poul Henningsen og Simon P. Henningsen: Hus i Gentofte. S. 42–45: Gunnar og Bodil Krohn: Hus i Jægersborg. S. 46–49: Arne Jacobsen: Hus i Klampenborg. [Arkitektens eget hjem, Strandvejen 413]. S. 50–51: Svend Harboe og Helge Finsen: Hus i Ordrup. S. 52–55: Henrik Iversen og Harald Plum: Hus i Jægersborg. S. 73–75: Mogens Lassen: Hus i Ordrup. S. 102–104: Mogens Lassen: Feriehus (Atelierhus) i Ordrup.
- 2490 ALSTRUP, BENT Enfamiliehus i Gentofte.
 Bygmesteren 1954. Årg. 47, s. 17–19, ill.
- 2491 Præmierede eenfamiliehuse i Gentofte Kommune.
 Arkitekten, Ugehæfte 1954. Årg. 56, s. 261–267, ill.
 Kratkrogen 8 (Hans Erling Langkilde og Ib Martin Jensen). Niels Andersens Vej 50 (Eva og Nils Koppel). Skovvej 35 A (Eva og Nils Koppel). Slotsalleen 22 (Peter Hvidt). Smakkegårdsvej 18 (Jytte og Uffe Andresen). Soløsevej 12 (Mogens Lassen og Harald Plum). Stendyssevej 9 (Holger Jensen). Ved Kæret 24. (K. Bisgaard).
- 2492 10 eenfamiliehuse. Specialudg. af »Arkitekten«. 1955. 32 s. ill.
 S. 1–3: Eva Koppel og Nils Koppel: Eenfamiliehus i Gentofte. [Skovvej 35 A]. S. 8–11: Karen Clemmensen og Ebbe Clemmensen: Eget hus i Gentofte. [Solbakkevej 57]. S. 12–15: Mogens Lassen og Harald Plum: Eenfamiliehus i Gentofte. [Soløsevej 12]. S. 27–32: Arne Jacobsen: Søholm III. Identiske m. forf.s artikel i Arkitekten, Månedshæfte 1955. Årg. 57, s. 17–19, 24–27, 28–31 og 43–48.
- 2493 Vi har et hus. Villaejerens årbog for Gentofte Kommune 1955–56. Red. af M. Friis Møller. 1955. Årg. 1.
- 2494 NIELSEN, AUGUST J. Villabogen. 9. byggebog. [1956]. 61 s. ill.
 S. 29: Vilvordevej 22 – Ordrup. S. 50–51: Torkel Badensvej 13 – Hellerup. Arkitektens hus.

- 2495 ANDRESEN, TH. og JORDAN, BITTEN *Wohnen in Skandinavien.* Stuttgart, 1958. 120 s. ill.
Med tysk, engelsk og fransk tekst.
S. 12–13: [Skovbrinken 13]. S. 23: [Skovvej 35 A]. S. 29: [Solbakkevej 57].
- 2496 MONIES, FINN *Træ og arkitektur.* Red.: Gunnar Jensen og Finn Monies. 1958. 114 s. ill.
S. 28: Rosavej 14. S. 46–47: Smutvej 14. S. 88: Skovvej 35 A.
- 2497 *Nordiske småhus.* Hovedred.: Helge Abrahamsen. Oslo, 1958. 210 s. ill.
S. 26: Fritliggende eenfamiliehus, Skovbrinken [10]. S. 30: Eenfamiliehus, Højgaardshallé. [Højsgårds Allé 25 B].
- 2498 *Eleven Danish houses.* Architects: Henrik Iverson [ø: Iversen] and Harald Plum.
The Architectural Review. London, 1959. Bd. 125, s. 247–253, ill.
S. 248: Vinagervej 5. S. 248–249: Soløsevej 12. S. 250–251: Skovbrinken 13. Skovmosevej. S. 252–253: Skovshovedvej. S. 253: Jægersvinget [9].
- 2499 [SKRIVER, POUL ERIK] *Énfamiliehus i Klampenborg.* Arkitekt: Erik Chr. Sørensen. Af Skriver.
Arkitektur 1959. Årg. 3, s. 121–129, ill.
- 2500 NIELSEN, AUGUST J. *Villabogen.* 10. byggebog. [1960]. 52 s. ill.
S. 28–29: Skibsførerens hus ved Femvejen. S. 38: Direktørbolig [i Gentofte] med forskudt etage. S. 41: Idyl i Hellerup.
- 2501 MONIES, FINN *Wood in architecture.* Layout: Gunnar Jensen and Finn Monies. New York, 1961. 114 s. ill.
Omarbejdet udg. af Finn Monies: *Træ og arkitektur.* Red.: Gunnar Jensen og Finn Monies. 1958. 114 s. ill.
S. 28: Rosavej 14. S. 44–45: Smutvej 14. S. 46: Skovvängen 16. S. 88: Skovvej 35 A.
- 2502 NISSEN, HELGE *Dansk boligindretning.* 1968. 143 s. ill.
S. 70–71: Arkitekt Knud Peter Harboes hus, Skovvängen 16. S. 81 og 111: Arkitekt Kjeld Ussings hus, Ermelundsvej 100. S. 87 og 126: Arkitekt Erik Chr. Sørensens hus, Smutvej 14.
- 2503 ANDERSEN, NILS og BESIÁKOV, SALLI *Énfamiliehus i Charlottenlund.*
Arkitektur 1971. Årg. 15, s. 130–133, ill.

- 2504 SCHMIDT, TORBEN Arkitekt Mogens Lassen.
 Mobilia 1972. Nr. 206, [s. 2-19], ill.
 Interview m. dansk, engelsk, fransk og tysk tekst.
 [S. 2 og 10]: Sølystvej 5. [S. 11]: Anchersvej 6. [S. 12]: Ordrupvej 70.
 [S. 13]: Frugtparken 22 og Hvidørevej 24. [S. 14]: Hvidørevej 28.
- 2505 [HARBOE, KNUD PETER] To énfamiliehuse og et feriehus. Af KPH.
 Arkitektur 1974. Årg. 18, s. 182-185, ill.
 Med dansk, engelsk og tysk tekst.
 S. 184: Hus i Klampenborg.

RÆKKEHUSE

- 2506 HENNINGSEN, POUL Haveboliger. Arkitekt: Thorkild Henningsen.
 Arkitekten 1926. Bd. 28, s. 49-55, ill.
 Bl.a. om rækkehuse i Sundvænget samt forslag til bebyggelse i Ordrup.
- 2507 HENNINGSEN, POUL Thorkild Henningsens Rækkehuse.
 Arkitekten, Maanedshæfte 1931. Årg. 33, s. 17-30, ill.
 Bl.a. om rækkehuse på Bernstorffsvej og i Sundvænget.
- 2508 FISKER, KAY Rækkehustyper. 1941. 48 s. ill.
 S. 27 og 43: Indelukket 1-47, arkitekt: Harald G. Petersen. S. 26 og 47: Kollegievej 3-15, arkitekt: Karl Almer Nielsen. S. 27 og 47: Svejagervej 2-50, arkitekter: Palle Suenson og Ib Martin Jensen.
 S. 1-40 er identisk med forf.s artikel: Om rækkehuse, kamhuse, kædehuse og andre huse. Arkitekten, Maanedshæfte 1941. Årg. 43, s. 17-56, ill.

ENKELTE BYGNINGER

Ablmanns Allé 15

- 2509 Beboelseshus i Hellerup. [Arkitekt: A. Preisler].
 Arkitekten 1903/04. Bd. 6, s. 277-278, ill.

Almindingen 51-67 og 56-72

- 2510 FISKER, KAY og KRISTENSEN, ESKE Rækkehusbebyggelsen »Ny Søndergaard«.
 Arkitekten, Ugehæfte 1946. Årg. 48, s. 69-71, ill.

A. N. Hansens Allé 37 og 38

- 2511 KOCH, H. Villaer i Ny Hellerup.
Arkitekten 1910/11. Bd. 13, s. 41–43, ill.
Se også nr. 2430.

Annettevej 3A–5B

- 2512 BØWING NIELSEN, J. Bebyggelse i Ordrup.
Arkitekten, Ugehæfte 1939. Årg. 41, s. 171–172, ill.

Bakke dal 7

- 2513 LASSEN, MOGENS Professor Dr.med. Eggert Møllers Hus.
Beton-Teknik 1935. Årg. 1, nr. 2, s. 1–4, ill.

Bakke dal 14

- 2514 SCHMIDT ANDERSEN, J. Hus for Grosserer H. Sloth i Hellerup.
Arkitekten, Maanedshæfte 1935. Årg. 37, s. 41, ill.

Bakke dal 17

- 2515 STEPHENSEN, MAGNUS og THORBALL, KNUD Hus for Skræd-
dermester Osc. Front.
Arkitekten, Maanedshæfte 1935. Årg. 37, s. 47, ill.

Baunegårdsvej 45

- 2516 »Villaby-Torvet Baunegaard«. Af n.
Arkitekten 1911/12. Bd. 14, s. 87–88, ill.
Konkurrenceforslag til bebyggelse omkring Baunegårdstorvet, hvoraf kun
én bygning lader sig identificere: Baunegårdsvej 45.

Baunegårdsvej 50

- 2517 COCK-CLAUSEN, ALF. og BRANDT, G. N. Direktør I. C. Peter-
sens Hus og Have i Gentofte.
Arkitekten, Maanedshæfte 1933. Årg. 35, s. 239–242, ill.

Baunegårdsvej 57

- 2518 FISKER, KAY og MØLLER, C. F. Hus paa Baunegaardsvej, Gjentofte.
Arkitekten, Maanedshæfte 1936. Årg. 38, s. 44–48, ill.

Baunegårdsvej 65

- 2519 PEDERSEN, JOHAN Hus for Grosserer Erik Follender i Hellerup.
Arkitekten, Maanedshæfte 1935. Årg. 37, s. 43–44, ill.

Baunegårdsvej 77

- 2520 JACOBSEN, VIGGO Direktør A. H. Wellendorfs Hus paa Baunegaardsvej.
Arkitekten, Maanedshæfte 1933. Årg. 35, s. 218–219, ill.

Bengtstvej 6

- 2521 Villa i Hellerup. Arkitekt: A. Haunstrup.
Meddelelser fra Akademisk Arkitektforening 1900/01. Bd. 3, s. 207–208, ill.

Berlingsbakke 15

- 2522 [BOHEMAN, TORSTEN] Forlagsboghandler Bjørn Erichsens Hjem – . Et besøg hos Elsa og Bjørn Erichsen. [Arkitekt: A. Skjøt-Pedersen]. Af Tobo.
Hjem og borger. Maanedssblad for Gjentofte Kommune 1940. Årg. 1, nr. 1, s. 10–11, ill.

Berlingsbakke 20

- 2523 HARBOE, SVEND og FINSEN, HELGE Hus i Ordrup.
Arkitekten, Maanedshæfte 1936. Årg. 38, s. 41–43, ill.

Bernstorff Slot

- 2524 ELLING, C[HRISTIAN] Om Bernstorff Slot og dets Forbilleder.
Arkitekten, Maanedshæfte 1928. Bd. 30, s. 1–10, ill.

Bernstorfflund Allé 2

- 2525 AMBT, E[INAR] og PREISLER, A. »Bernstorfflund« i Jægersborg.
Architekten 1917/18. Bd. 20, s. 245–249, ill.
Adresse til omkring 1920: Moseallé 2.
- 2526 AMBT, E[INAR] og PREISLER, A. Grosserer Julius Fiedlers Landsted.
Villaen 1917/18. Årg. 3, nr. 5, [s. 3–6], ill.
Adresse til omkring 1920: Moseallé 2.

Bernstorffsvej 17

- 2527 Cement-Centralens Betonhus. En interessant Nykonstruktion.
Dansk Bygnings Haandværk 1932. Årg. 6, nr. 4, s. 10–13, ill.
- 2528 SCHLEGEL, FRITS To danske Betonhuse. Bernstorffsvej 17. Ellehøj 3.
Arkitekten, Maanedshæfte 1932. Bd. 34, s. 193–200, ill.

Bernstorffsvej 95

- 2529 Heslegaard ved Hellerup.
Fru Martin's Magasin 1913. Efteraarsnr., s. 20–21, ill.
- 2530 ROSENKJÆR, NIELS og HJÆJLE, T. H. Heslegaard, Hellerup.
Architekten 1921. Bd. 23, s. 185–190, ill.
Se også nr. 2439.

Bernstorffsvej 188–194

- 2531 Bebyggelsen foran Raadhuset.
Gjentofte, Hellerup og Ordrup Kommunal Tidende 1937. Årg. 9, s. 37–38, ill.
Ikke-realiseret projekt.

Bindsbøllevej 9–21 og 25–31

- 2532 BLACK-PETERSEN, MOGENS El-opvarmede eenfamiliehuse.
Arkitekten, Ugehæfte 1955. Årg. 57, s. 330–335, ill.
Beskrivelse af prøvehuse ved hjørnet af Ermelundsvej og Jægersvinget. Ill. er fra huse på Bindsbøllevej 9–21 og 25–31.
Se også nr. 2487.

Blidahpark 1–44

- 2533 Parkbebyggelsen Blidah – smukke, sunde, sollyse Boliger. 1933. 116 s. ill.
- 2534 BENTSEN, IVAR og SKJØT-PEDERSEN, A. Blidah. Nogle Bemærkninger vedrørende Blidah. Arkitekten, Maanedshæfte 1934. Årg. 36, s. 125–137, ill.
- 2535 BENTSEN, IVAR Blidah. Bygge og Bo 1935. Årg. 2, nr. 1, s. 24–25, ill.
- 2536 ROSENKRANTZ, PALLE Hvad synes De om at bo moderne. 2. Hvad Blidahkomplekset gemte. Bygge og Bo 1936. Årg. 3, hefte 6, s. 16–17, ill.
- 2537 BUHL, OLE Socialt Boligbyggeri. 1941. 144 s. ill. S. 131–143: Blidah.
- 2538 TARP JENSEN, CHR. Blidah. Byggeindustrien 1974. Årg. 25, s. 485, ill.

Bloksbjerg 12

- 2539 SCHLEGEL, FRITS Hus paa Bloksbjerg i Klampenborg. Beton-Teknik 1936. Årg. 2, nr. 1, s. 1–8, ill. Se også nr. 2477.

Brodersens Allé 13

- 2540 [Beboelseshus for een Familie i Hellerup]. [Architekt: Sven Risom]. Arkitekten, Ugehæfte 1928. Bd. 30, s. 136, ill.

Brogårdsvej 72

- 2541 HENNINGSEN, POUL Arkitekten som Bygherre. Arkitekter bygger eget Hus. Arkitekten, Maanedshæfte 1938. Årg. 40, s. 27–32, ill. I 1938 var husets nr.: Brogårdsvej 44 A.

Brogårdsvej 74

- 2542 MØLLER-JENSEN, JENS Møller-Jensens Dekorationsskole.
Arkitekten 1910/11. Bd. 13, s. 21–28, ill.
Jernbanevej 44. Senere navneskifte til Brogårdsvej. Fra omkring 1937 nr. 44 B og fra 1970 nr. 74.
- 2543 [Kunstmaler Jens Møller-Jensens Hus].
Nordiske Villaer og Hjem. Under red. af Georg Brøchner. 1912. S. 40, ill.
- 2544 MØLLER-JENSEN, JENS [Vort Hus].
Fru Martin's Magasin 1913. Sommernr., s. 6–7, ill.
Se også nr. 2434.

Broholms Allé 4A–6F

- 2545 WILHARDT, HANS Bebyggelse i Ordrup.
Arkitekten, Ugehæfte 1945. Årg. 47, s. 213–214, ill.

Broholms Allé 20–22

- 2546 WILHARDT, HANS Bebyggelse paa Broholms Allé i Ordrup.
Arkitekten, Ugehæfte 1948. Årg. 50, s. 25–27, ill.

Callisensvej 40

- 2547 LARSEN, LAURITZ J. Villa i Hellerup.
Arkitekten 1902/03. Bd. 5, s. 193–194, ill.

Callisensvej 44

- 2548 WITTMAACK, A. og HVALSØE, V. Dobbeltthus i Hellerup.
Arkitekten 1916/17. Bd. 19, s. 65–66, ill.
Oprindelig Callisensvej 44–46, nu Callisensvej 44 og Ryvangs Allé 80.

Charlottenlund Slot

- 2549 THURAH, LAURIDS DE Den Danske Vitruvius. Indeholder Grundtegninger, Opstalter, og Giennemsnitter af de mærkvær-

digste Bygninger i Kongeriget Danmark . . . 1746–49. Bd. 1–2, ill.

Ny udg. fremstillet i fotolitografi med efterskrift og supplerende bygningshistoriske bemærkninger på dansk, fransk og tysk af Hakon Lund. 1966–67. Bd. 1–3, ill.

Bd. 2, s. 107–108, tvl. 61–62: Charlottenlund Slot. S. 108–110, tvl. 63–65: Jægersborg Slot.

2550 LORENZEN, VILH. Dansk Landstedsarkitektur. 1917. 16 s. (Grundrids ved folkelig Universitetsundervisning, 273). S. 8–9: Charlottenlund Slot.

2551 Monumenta architecturae Danicae. Danske Arkitekturtegninger 1660–1920. Udg. af Christian Elling og Kay Fisker. 1961. 402 s. ill.

Med dansk og engelsk tekst.

[S. 94–101], d.v.s. tvl. 35–38: Charlottenlund Slot.

Christiansholmsvej 30

2552 GOTTLOB, KAJ Et Træhus i to Etager. Hr. Sekretær A. Clausagers Hus i Klampenborg.

Arkitekten, Ugehæfte 1933. Årg. 35, s. 50–51, ill.

Christiansvej 15

2553 HELGER, HENNING Eget Hus.

Arkitekten, Ugehæfte 1940. Årg. 42, s. 141–142, ill.

Clarasvej 5–13

2554 [Bebyggelse paa Clarasvej. Arkitekt: Sven Risom].

Arkitekten, Ugehæfte 1931. Bd. 33, s. 29–30, ill.

C. V. E. Knuthsvej 9

2555 JACOBSEN, ARNE Prof. S. Wandels Hus i Hellerup.

Arkitekten, Maanedshæfte 1928. Bd. 30, s. 11 og 14–15, ill.

Dyrehavevej 7–17

2556 »Klampenborghus«. Halvhøj Bebyggelse ved Klampenborg Station. Af Kooperative Arkitekter.

Arkitekten, Ugehæfte 1935. Årg. 37, s. 183, ill.

Dyrehavevej 26

- 2557 To Huse ved Dyrehavehegnet.
Arkitekten 1921. Bd. 23, s. 309–316, ill.
Ingeniør Ludvig Birchs hus, Dyrehavevej 26 og arkitekt Carl Brummers hus,
Dyrehavevej 32.
Se også nr. 2437, 2439.

Edlevej 6

- 2558 Fabrikant H. Langes Villa. [Arkitekt: Heinrich Hansen].
Arkitektforeningens Tidsskrift 1909. Årg. 2, s. 34, ill.

Efterårsvej 8

- 2559 HEILESEN, INGE Vi købte en gammel kasse.
Bo Bedre 1974. Nr. 8, s. 28–35, ill.
Istandsættelse og modernisering af Inge-Lise og Jens Koefoeds villa.

Einar Holbølls Vej 4

- 2560 HELWEG-MØLLER, [BENT] Kontorchef I. Andersens Hus paa
Dalgasvej i Charlottenlund.
Arkitekten, Maanedshæfte 1928. Bd. 30, s. 11 og 13, ill.
Vejen skiftede navn omkring 1928.
Se også nr. 2441.

Ellebæksvej 21–39 og 22–36

- 2561 JACOBSEN, ARNE Kædehusbebyggelse i Gentofte.
Arkitekten, Maanedshæfte 1945. Årg. 47, s. 40–42, ill.
Se også nr. 2454.

Ellegårdsvej 22 og 23

- 2562 FRIIS, C. T. 2 Beboelsesbygninger i Gentofte.
Arkitekten, Ugehæfte 1939. Årg. 41, s. 173–175, ill.
Se også nr. 2443.

Ellegårdsvej 65B

- 2563 LARSEN, ERIK Eget hus i Gentofte.
Bygmesteren 1956. Årg. 49, nr. 3, s. 17-19, ill.

Emiliekildevej 27

- 2564 Hus ved Christiansholm. Stadsingeniør A. C. Karstens Hus.
Architekt: T. H. Højle.
Architekten 1926. Bd. 28, s. 209-210, ill.

Enighedsvej 16-16B

- 2565 OPPENHEIM, JULIUS H. Hj. af Enighedsvej og Trunnevangen.
Bygmesteren 1940. Årg. 33, s. 16-18, ill.

Ermelundsvej 100

- 2566 [SKRIVER, POUL ERIK] Et gårdhus i Gentofte. Arkitekter: El-sebet og Kjeld Ussing.
Arkitektur 1962. Årg. 6, s. 105-110, ill.
Identisk m. forf.s artikel i: Poul Erik Skriver: Huset og grunden. 1963. S. 77-81, ill.
- 2567 NISSEN, HELGE Kjeld Ussing[s eget hus].
Helge Nissen: Danske arkitekters egne huse. 1968. S. 126-133, ill.
Se også nr. 2488, 2502.

Esperance Allé 1-5

- 2568 Esperancegaarden. Boligbebyggelse: Esperance Allé 1-5, Char-lottenlund. [Arkitekter: Poul Søgaard og Mogens J. Pedersen].
Arkitekten 1957. Årg. 59, s. 180-185, ill.
Se også nr. 2457.

Fabritius Allé 14

- 2569 Et Hus i Klampenborg. [Arkitekt: C. Harild].
Arkitekten, Ugehæfte 1929. Bd. 31, s. 86-87, ill.

Fortunvej 15

- 2570 To Eenfamiliehus. Fortunvej 15 og Kapellanbolig i Eskebjerg. Arkitekten, Ugehæfte 1931. Bd. 33, s. 43–44, ill.

Fortunvej 59

- 2571 IVERSEN, HENRIK og PLUM, HARALD Eenfamiliehus i Gentofte [kommune]. Præmieret af Gentofte kommune 1951. Arkitekten, Ugehæfte 1952. Årg. 54, s. 265, ill.

Fredensvej 20

- 2571a [Kruckow's Villa i Charlottenlund opført af Arkitekt Heinrich Hansen]. Arkitektforeningens Tidsskrift 1909. Årg. 2, s. 20, ill.

Frimodtsvej 4

- 2572 Hus for Billedhuggeren Arnoff Thomsen i Hellerup. Arkitekt: V. Voeler. Arkitekten, Maanedshæfte 1933. Årg. 35, s. 208, ill.

Frugtparken 22

- 2573 LASSEN, MOGENS Eenfamiliehus i Gentofte. Arkitekten, Ugehæfte 1940. Årg. 42, s. 26–27, ill.
Se også nr. 2466, 2504.

Gentoftegade 35–37

- 2574 MATHIESEN, M. J. og LERSKI, L. Hvordan bygger rådgivende ingeniører [Steenen & Varming] – når de bygger til sig selv? VVS. Tidsskrift for varme, ventilation, sanitet 1972. Årg. 8, s. 494–496 og 498, ill.

Gentoftegade 36–48

- 2575 LANGKILDE, HANS ERLING og JENSEN, IB MARTIN Gentofteparken [Gentoftegade 36–42] og Ole Nielsens have [Gentoftegade 44–48]. Arkitektur 1959. Årg. 3, s. 104–109, ill.
Se også nr. 2443.

Gentoftegade 56-58

- 2576 RØMER, HILDA og NYBOE-PEDERSEN, P[AUL] Gentoftehus.
Arkitekten, Ugehæfte 1932. Bd. 34, s. 145-146, ill.

Gentoftegade 82

- 2577 HOLMGAARD, KNUD Dobbeltthus i Gentofte.
Arkitekten, Maanedshæfte 1945. Årg. 47, s. 64-65.

Gentoftegade 95

- 2578 HOLM, FRODE Beboelseshus ved Gentoftegade. Opført for Hr.
A. P. Lønholm.
Bygmesteren 1934. Årg. 27, s. 58-59, ill.

Gjørlingsvej 11

- 2579 SPEYER, JOHAN Hr. Grosserer Holger S. Dahls Villa i Helle-
rup.
Bygmesteren 1920. Årg. 13, s. 81-84, ill.

Gotfred Rodes Vej 2

- 2580 JACOBSEN, ARNE Eget Hus i Ordrup Krat.
Arkitekten, Maanedshæfte 1932. Bd. 34, s. 71-73, ill.
Se også nr. 2454.

Gotfred Rodes Vej 5

- 2581 WANSCHER, OLE Eget Hus i Ordrup Krat.
Arkitekten, Maanedshæfte 1935. Årg. 37, s. 32-33, ill.
Se også nr. 2488.

Granhøjen 1

- 2582 En Type paa Enebolig. [Arkitekt: Thorvald Dreyer]. Af R.-n.
Bygmesteren 1939. Årg. 32, s. 16-18, ill.
Adressen er i artiklen fejlagtigt angivet som Granhøjen 2.

Granhøjen 8

- 2583 GOLBÆK, OLGA Hvor kontrasterne mødes. [Arkitekter: Ejner Graae og Henning Helger].
Tidens Kvinder 1957. Årg. 35, nr. 15, s. 30–31, ill.

Grants Allé 13

- 2584 MØLLER, ERIK Eget Hus i Vangede.
Arkitekten, Maanedshæfte 1944. Årg. 46, s. 107–111, ill.
Se også nr. 2483, 2488.

Gruts Allé 10

- 2585 Enétages Hus for een Familie i Hellerup. Architekt: Sven Risom.
Arkitekten, Ugehæfte 1927. Bd. 29, s. 120, ill.
Se også nr. 2441.

Gyldenholms Allé 18

- 2586 HENNINGSEN, POUL og HANSEN, HANS Hus for Fuldmægtig S. Gerson Trier i Gentofte.
Arkitekten, Maanedshæfte 1935. Årg. 37, s. 31, ill.

H. A. Clausensvej

- 2587 Lysthus i Gentofte. Clausensvej. Maalt af Axel C. Jørgensen og Volmar Drost.
Opmaalinger udg. af Foreningen af 3. December 1892. 1918. Bd. 6, s. 1, 5 + tvl. 6–7.

Hagens Allé 45

- 2588 HANSEN, HANS Hus for Bygningskonduktør M. Kjeldgaard i Gentofte.
Arkitekten, Maanedshæfte 1935. Årg. 37, s. 45, ill.

Hagens Allé 46 og 48

- 2589 To Enfamiliehuse. [Arkitekt: N. P. Nielsen].
Arkitekten, Ugehæfte 1931. Årg. 33, s. 215–216, ill.

Hans Jensens Vej 6

- 2590 PAUL-PETERSEN, A[AGE] Villa i Hellerup.
Bygmesteren 1923. Årg. 16, s. 294–295 og 297, ill.

Hans Jensens Vej 42

- 2591 HOLMGAARD, KNUD Violinisten Otto Pedersens Hus i Hellerup.
Arkitekten, Maanedshæfte 1933. Årg. 35, s. 204, ill.

Hegelsvej 17

- 2592 JACOBSEN, ARNE Direktør Povl Muncks Hus i Charlottenlund.
Arkitekten, Maanedshæfte 1933. Årg. 35, s. 216, ill.

Helleruplund Allé 7

- 2593 ALBINUS, S. G. Hus for Sekretær A. B. Bendix i Hellerup.
Arkitekten, Maanedshæfte 1933. Årg. 35, s. 214, ill.

Hellerupvej 49

- 2594 En Villa ved Hellerup. Af E.H.
Tidsskrift for Kunstindustri 1896. Årg. 12, s. 165–168, ill.
Maleren J. F. Willumsens villa, Hellerupvej.

Henningsens Allé 45

- 2595 JACOBSEN, HOLGER Hus i Henningsens Allé, Gentofte.
Arkitekten, Maanedshæfte 1936. Årg. 38, s. 38–40, ill.
Se også nr. 2458.

Herthavej 1 A–C

- 2596 HOUMØLLER KLEMMENSEN, J. Bebyggelse i Ordrup [»Herthaland«].
Arkitekten, Ugehæfte 1940. Årg. 42, s. 53–55, ill.

Heslehøj Allé 6

- 2597 HVASS, TYGE Direktør Bo Gjessings Hus i Hellerup.
Arkitekten, Maanedshæfte 1933. Årg. 35, s. 217, ill.
- 2598 HVASS, TYGE To Eenfamiliehuse med forskudte Etager.
Arkitekten, Ugehæfte 1933. Årg. 35, s. 2–3, ill.
Heslehøj Allé 6 og Lysagervej 4.

Hundesøvej 3B og 4

- 2599 KOPPEL, EVA og KOPPEL, NILS Tre eenfamiliehuse.
Arkitekten, Maanedshæfte 1948. Årg. 50, s. 111–116, ill.
Billedhugger Henning Koppels hus i Birkerød, redaktør Vald. Koppels hus,
Hundesøvej 4 samt forf.s eget hus, Hundesøvej 3 B.
- 2600 BOHEMAN, TORSTEN Dänische Landhäuser I: der Architekten
Eva und Nils Koppel, Gentoft bei Kopenhagen.
Die Kunst und Das schöne Heim. München 1951/52. Årg. 50, s. 32–35, ill.
Hundesøvej 4 og Hundesøvej 3 B.
Se også nr. 2483.

Hundesøvej 8

- 2601 ROHWEDER, NIELS Eget Hus i Gentoft.
Arkitekten, Maanedshæfte 1941. Årg. 43, s. 191–192, ill.
Se også nr. 2764.

Høyrups Allé 32

- 2602 RASMUSSEN, JENS P. Villa i Hellerup.
Bygmesteren 1923. Årg. 16, s. 45, 47 og 51–53, ill.

Høyrups Allé 35

- 2603 SCHIØTZ, C[ARL] Middelstandshuse II.
Villaen 1916/17. Årg. 2, s. 21–24, ill.
Høyrups Allé 35 og Gruts Allé 4.

Indelukket 1–47

- 2604 **Aktuelt Byggeri. Gentofte [Kommune]. [Arkitekt: Harald G. Petersen].**
Bygge-Forum 1939. Årg. 2, s. 412, ill.
- 2605 **Rækkehuse i Hellerup. [Arkitekt: Harald G. Petersen].**
(Bygge-Forum 1940. Årg. 3, s. 243 og 245, ill.
Møbleringsskitser og interiør fra opholdsstue.
Se også nr. 2508.

Ingeborgvej 5

- 2606 **HELGER, HENNING Villa i Charlottenlund.**
Arkitekten, Ugehæfte 1944. Årg. 46, s. 125–126, ill.

Jensløvs Tværvæg 11–13

- 2607 **WANSCHER, AXEL Beboelsesbygning i Charlottenlund.**
Arkitekten, Ugehæfte 1940. Årg. 42, s. 71–72, ill.
Se også nr. 2443.

Jensløvs Tværvæg 14–16

- 2608 **WILHARDT, HANS Boligbebyggelse ved Jensløvs Tværvæg.**
Arkitekten, Ugehæfte 1952. Årg. 54, s. 46–48, ill.

Jensløvs Tværvæg 18–24

- 2609 **PAULSEN, HUBERT Systemhus i Charlottenlund.**
Arkitekten, Maanedshæfte 1939. Årg. 41, s. 157–160, ill.

Jægergaarden

- 2610 **WEILBACH, FREDERIK Architekten Lauritz Thura. Udg. af Selskabet til Udgivelse af Danske Mindesmærker. 1924. 216 s. ill.**
S. 58–60: Jægergaarden.

Jægersborg Allé 48 A–54

- 2611 **To Byggeforetagender i Gentofte. [Arkitekt: Arne Jacobsen].**
Bygge-Forum 1939. [Årg. 2], s. 399 og 401–403, ill.

Hjørnet af Jægersborg Allé og Annettevej [Jægersborg Allé 48 A–54] og Ibstrup-parken I og II [Ibstrupvænget 1–11 og 2–18].

- 2612 JACOBSEN, ARNE Beboelsesejendomme i Gentofte. Bebyggelse i Jægersborg Allé. Ibstrup-Parken I og II. Samleren 1940. Årg. 17, s. 93–96, ill.
Se også nr. 2454.

Jægersborg Allé 74

- 2613 HJEJLE, T. H. og ROSENKJÆR, NIELS Hus i Jægersborg Allé. Arkitekten 1921. Bd. 23, s. 297–300, ill.
Se også nr. 2437.

Jægersborg Allé 115

- 2614 Triangelen i Jægersborg. Maalt af Gerda Schæffer. Opmaalinger udg. af Foreningen af 3. December 1892. 1918. Bd. 6, s. 1, 6 + tvl. 8–9.
Lille Bernstorff. Tidligere Trianglen. Adresse indtil c. 1964: Vældegårdsvej 70. Derefter: Jægersborg Allé 115.

Jægersborg Allé 137

- 2615 COCK-CLAUSEN, ALF. og BRANDT, G. N. Overførstergaarden og dens Have. Ing. Jørgen Saxilds Hus i Jægersborg. Arkitekten, Maanedshæfte 1933. Årg. 35, s. 243–245, ill.

Jægersborg Allé 144

- 2616 KJÆRGAARD, POUL Eenfamiliehus i Jægersborg Allé. Arkitekten, Maanedshæfte 1944. Årg. 46, s. 104–106, ill.

Jægersborg Allé 146

- 2617 JUUL MØLLER, JØRGEN Eenfamiliehus i Jægersborg. Præmieret af Gentofte Kommune 1948. Arkitekten, Månedshæfte 1950. Årg. 52, s. 38–39, ill.

Jægersborg Allé 185–229

- 2618 JACOBSEN, ARNE Boligbebyggelse i Jægersborg Allé. Arkitekten, Ugehæfte 1953. Årg. 55, s. 285–287, ill.
Se også nr. 2454, 2460.

Jægervangen 12–22, 28–40 og 23–37

- 2619 Kommunal Bebyggelse i Gentofte. [Arkitekt: E. Norup].
Bygmesteren 1924. Årg. 17, s. 230–234, ill.
Se også nr. 2448–49.

Kildegårdsvænget 2–54 og 3–29.

- 2620 Rækkehuse. [Bl.a. Kildegaardsvænget i Gentofte]. [Arkitekt:
Svend Fournais].
Bygge-Forum 1945. Årg. 8, s. 155–158, ill.

Kirkevej 21 B–C

- 2621 WILHARDT, HANS Et »Krise-Hus« i Ordrup.
Arkitekten, Ugehæfte 1943. Årg. 45, s. 237–238, ill.

Kirkevej 29

- 2622 BAUMANN, POVL Villa paa Kirkevej i Ordrup.
Arkitekten 1914/15. Bd. 17, s. 143–144, ill.

Kirkevej 31

- 2623 SCHIØTZ, C[ARL] Middelstandshuse IV.
Villaen 1916/17. Årg. 2, s. 69–71, ill.
Kirkevej 31 og Traverbanevej 8.

Klampenborgvej 5

- 2624 DIETZ, ORLA Bøgetræsstue.
Nyt Tidsskrift for Kunstindustri 1947. Årg. 20. S. 11–13, ill.

Klampenborgvej 18

- 2625 SCHMIDT ANDERSEN, J. Hus for Redaktør Chr. Rhein Meyer i
Klampenborg.
Arkitekten, Maanedshæfte 1935. Årg. 37, s. 40, ill.

Klampenborgvej 37

- 2626 JACOBSEN, ARNE Hus for Overretssagfører Rothenborg ved Ordrup Krat.
Arkitekten, Maanedshæfte 1933. Årg. 35, s. 222–223, ill.
Se også nr. 2454.

Kollegiehaven 1–40

- 2627 Kollegiehaven. Arkitekter: Ellen og Carl Kann.
Bygge-Forum 1945. Årg. 8, s. 14–15, ill.

Krathusvej 7

- 2628 RAFN, AAGE Arkitekten som Bygherre. Arkitekter bygger eget Hus.
Arkitekten, Maanedshæfte 1938. Årg. 40, s. 22–26, ill.

Kratvænget 11

- 2629 [FØNSS-FEDERSPIEL, GUNVER] Et Ønskehjem i Ordrup Krat. Hos Direktør cand.polyt. Windfeld-Hansen og Fru Esther. [Arkitekt: Tyge Hvass]. Af Gunver.
Hjem og Borger. Maanedsbld for Gjentofte Kommune 1940. Årg. 1, nr. 2, s. 10–11, ill.

Kratvænget 15

- 2630 JUHL, FINN Eget Hus i Ordrup Krat.
Arkitekten, Maanedshæfte 1944. Årg. 46, s. 121–127, ill.
Se også nr. 2483, 2488.

Krøyersvej 30

- 2631 JENSEN, OTTO A. Saabye's Hus i Ordrup.
Arkitekten, Maanedshæfte 1933. Årg. 35, s. 209, ill.

Kystvejen

- 2632 JACOBSEN, ARNE Service Station ved den nye Kystvej i Skovshoved for Texaco.
Arkitekten, Ugehæfte 1939. Årg. 41, s. 29, ill.
Se også nr. 2454.

Lemchesvej 4

- 2633 Grosserer Munksgaards Villa i Hellerup. [Arkitekter: Harald Harpøth og Vilh. Fischer].
Meddelelser fra Akademisk Architektforening 1899 – 1900. Bd. 2, s. 104, ill.
Se også nr. 2471.

Lundegård

- 2634 Lundegaard.
Medlemsblad for Odense Bygningsskoles Elevforening 1924. [S. 6–9 og 18].
Opstalter, grundplan og fotografier af bygningen.

Lundegårdsvej 5

- 2635 PEDERSEN, JOHAN Eget Hus i Hellerup.
Arkitekten, Maanedshæfte 1933. Årg. 35, s. 205, ill.

Lundely 19

- 2636 JACOBSEN, ARNE Eenfamiliehus i Hellerup.
Arkitekten, Maanedshæfte 1944. Årg. 46, s. 115–116, ill.

Lyngbyvej 397 og 397 A

- 2637 EMBORG, HENNING og HINDBORG PEDERSEN, E. To Eenfamiliehuse.
Arkitekten, Ugehæfte 1945. Årg. 47, s. 193–194, ill.

Maglemosevej 15–49

- 2638 LASSEN, MOGENS Rækkehusbebyggelse i Hellerup.
Arkitekten, Maanedshæfte 1945. Årg. 47, s. 50–52, ill.
Se også nr. 2453, 2466.

Maglelosevej 20

- 2639 BERGSTRAND-POULSEN, ELISABETH Høk, får jag låna dina vingar? Stockholm, 1940. 383 s. ill.
S. 238–280: Billedhuggeren Axel Poulsen og forfatterindens hus, Maglelosevej 20.
Dansk udg.: Høg, lån mig dine vinger. 1954. 216 s. ill.
S. 127–149: Maglelosevej 20.
- 2640 BRANDT, FRITHIOF Axel Poulsen. 1947. 107 s. ill.
S. 15–19: Billedhuggerens hjem, Maglelosevej 20.
Litt. henv. s. 107.

Melvillevej

- 2641 HANSEN, TAGE GORM Statslaanshus i Hellerup.
Arkitekten, Maanedshæfte 1945. Årg. 47, s.60–62, ill.

Mitchellsstræde

- 2642 HOLSØE, POUL Bebyggelsesplan af Brandtomterne ved Mitchellsstræde, Gjentofte.
Arkitekten 1913/14. Bd. 16, s. 197–199, ill.

Mitchellsstræde 30

- 2643 BISGAARD, ELLEN De gule huse ved Gjentofte sø – .
Alt for damerne 1972. Nr. 41, s. 42–45, ill.
Nyindrettet af arkitekterne Ole og Edith Nørgaard.

Mosehøjvej 2

- 2644 BORCH, CHRISTEN Bjerrelide. [Arkitekt: Martin Nyrop].
Arkitekten 1922. Bd. 24, s. 1–6, ill.

Mosehøjvej 4 A

- 2645 [HAVNING, THOMAS] [Ingeniør Per Kampmanns Hus]. Af T.H.
Arkitekten, Ugehæfte 1930. Bd. 32, s. 230–231, ill.

- 2646 HAVNING, THOMAS og SØRENSEN, C. TH. Et Hus i Ordrup og dets Have.
Arkitekten, Maanedshæfte 1933. Årg. 35, s. 246–248, ill.

Mosehøjvej 8

- 2647 SCHIØTZ, CARL »Træhusene« i Ordrup.
Villaen 1917/18. Årg. 3, nr. 7, [s. 9–11], ill.

Mylius Erichsens Allé 39

- 2648 Hus i Gentofte. [Arkitekt: S. C. Larsen].
Arkitekten, Ugehæfte 1931. Årg. 33, s. 203, ill.

Niels Andersens Vej 29

- 2649 LASSEN, MOGENS Hus for Hr. og Fru O. Ottar.
Arkitekten, Maanedshæfte 1935. Årg. 37, s. 46, ill.

Niels Andersens Vej 39

- 2550 JØRGENSEN, WALDEMAR Hus for Salgschef M. Mortensen i Gentofte.
Arkitekten, Maanedshæfte 1933. Årg. 35, s. 213, ill.

Niels Steensens Vej 32–60

- 2651 Flats at Copenhagen. Arne Jacobsen: Architect.
The Architectural Review. London, 1950. Årg. 108, s. 123–126, ill.
Ungdomsboliger i Gentofte.
Til omkring 1960: Hørsholmvej 21–49.
- 2652 Ungdomsboliger. Gentofte. Boligbebyggelse for nyligtede. Arkitekt: Arne Jacobsen.
Gustaf Lettström: Nordisk arkitektur 1946–49. Stockholm, 1950. S. 26–28, ill.
- 2653 Ungdomsboligerne i Gentofte. Præmieret af Gentofte Kommune 1949. Arkitekt: Arne Jacobsen.
Arkitekten, Månedshæfte 1950. Årg. 52, s. 15–18, ill.

Identisk med artikel i: Nyere boligbyggeri. Særtryk af »Arkitekten«. 1950. S. 17–20, ill.

Se også nr. 2454, 2460.

Ny Ordrup Sideallé 1–7

2654 Jagtgaarden i Ordrup.

Et dansk Boligselskabs Historie. Københavns almindelige Boligselskab og K.A.B.-Koncernen 1920–1945. Red.: Kr. Asbæk. [1945]. S. 506, ill.

Se også nr. 2449.

Nørrebakken 26

2655 ROSTOCK, PALLE Enfamiliehus i Gentofte, Nørrebakken 26.

Bygmesteren 1946. Årg. 39, s. 149–150, ill.

Ole Olsens Allé 14

2656 LUNDING, IB Hus for Direktør H. W. Sprechler, Gjentofte.

Arkitekten, Maanedshæfte 1932. Bd. 34, s. 80–81, ill.

Ole Olsens Allé 28

2657 JACOBSEN, ARNE Hus for Forstanderinde Frk. Paula Tygesen Nim.

Arkitekten, Maanedshæfte 1932. Bd. 34, s. 70 og 72–73, ill.

Onsgårdsvej 10

2658 [BAUMANN, POVL] Villa i Hellerup. Af P.B.

Arkitekten 1907/08. Bd. 10, s. 93–95, ill.

Onsgårdsvej 12

2659 KLINT, P. V. J[ENSEN] Hus i Hellerup.

Arkitekten 1907/08. Bd. 10, s. 545–547, ill.

Onsgårdsvej 35

2660 BAUMANN, POVL Villa paa Onsgaardsvej i Hellerup.

Arkitekten 1914/15. Bd. 17, s. 141–143, ill.

Ordrupgård

- 2661 Nogle Billeder fra Parken omkring den smukke Ejendom Ordrupgaard [og] endnu flere Billeder fra Ordrupgaard. Af Fru Clara.
Vore Damer 1921. Årg. 9, nr. 15, [s. 10–11] og nr. 16 [s. 16–18], ill.
- 2662 Nogle Interiører fra Etatsraad Wilhelm Hansens smukke Hjem Ordrupgaard.
Vore Herrer 1921. Årg. 6, nr. 16, [s. 10–11], ill.
- 2663 TVEDE, GOTFRED Ordrupgaard.
Arkitekten 1921. Bd. 23, s. 205–212, ill
Se også nr. 2439.

Ordruphøjvej 13–17

- 2664 Bolig Udstilling i Ordrup. [Politikens Huse paa Ordruphøjvej].
Bygge og Bo 1936. Årg. 3, hefte 3, s. 19, ill.
- 2665 3 Mønsterhuse. Udvalgt efter Politikens Arkitektkonkurrence om Huset af i Dag. [1936]. 32 s. ill.
Arkitekter: Viggo Boesen, Erik Møller, Niels A. Knudsen og J. Houmøller Klemmensen.
- 2666 VOLTELEN, MOGENS Klokken sytten er vi Børn igen. Hvad Politikens Huse paa Ordruphøj fortæller om Menneskelivet.
Bygge og Bo 1936. Årg. 3, hefte 4, s. 12–15, ill.

Ordrup Jagtvej 26–28

- 2667 LUND, F. C. To Beboelsesbygninger i Ordrup. Og nogle Betragtninger over Udstykningsforholdene.
Arkitekten, Ugehæfte 1939. Årg. 41, s. 185–188, ill.

Ordrup Jagtvej 34

- 2668 WILHARDT, HANS Eenfamiliehus i Ordrup.
Arkitekten, Maanedshæfte 1944. Årg. 46, s. 128–132, ill.
Se også nr. 2483.

Ordrup Jagtvej 65–81

- 2669 **Konkurrence** [om et Borgerhjem i Gentofte].
Arkitekten, Ugehæfte 1927. Bd. 29, s. 131, ill.
Konkurrencens resultat og kort beskrivelse af det vindende forslag.
- 2670 **NEYE, CARL og MØLLER, C. F.** Borgerhjemmet i Gentofte
Kommune.
Arkitekten, Ugehæfte 1928. Bd. 30, s. 74–76, ill.
- 2671 **Borgerhjemmet i Gjentofte.**
Gjentofte, Hellerup og Ordrup Kommunaltidende 1931/32. Årg. 4, s. 1 og 3, ill.

Ordrupvej 44–48 B

- 2672 **HOLST, CHR.** Beboelsesejendom i Ordrup. [»Ordrupgaarden«].
Arkitekten, Ugehæfte 1939. Årg. 41, s. 157–160, ill.
- 2673 **OELSNER, V.** Fra »Ordrupgaarden«.
Bygmesteren 1939. Årg. 32, s. 222–224, ill.
Om jernbetons anvendelse ved opførelsen af Ordrupgården.
- 2674 [**BOHEMAN, TORSTEN**] Saa smukt kan man bo i Ordrupgaarden. Af Tobo.
Hjem og Borger. Maanedsbld for Gjentofte Kommune 1940. Årg. 1, nr. 2, s. 7, ill.
- 2675 **Ordrupgaarden. Bebyggelse ved Ordrupvej.** [Arkitekter: Erik og Chr. Holst].
Bygge-Forum 1940. Årg. 3, s. 209, 211 og 213, ill.

Ordrupvej 70

- 2676 **LASSEN, MOGENS** Beboelsesbygning paa Ordrupvej.
Arkitekten, Maanedshæfte 1939. Årg. 41, s. 150–152, ill.
- 2677 **LASSEN, MOGENS** Beboelsesbygning paa Ordrupvej.
Samleren 1940. Årg. 17, s. 84–85, ill.
Se også nr. 2458–59, 2466, 2504.

Ordrupvej 119

- 2678 INGEMANN, BERNH. Staldbygning i Ordrup [hørende til Ade-laïde] Ordrupvej 119.
Arkitekten 1912/13. Bd. 15, s. 461–462, ill.

Ordrupvej 151–179

- 2679 SKJØT-PEDERSEN, A. En Stokke-Bebyggelse ved Femvejen.
Arkitekten, Ugehæfte 1933. Årg. 35, s. 89–90, ill.
- 2680 SKJØT-PEDERSEN, A. Jørgenshave.
Arkitekten, Maanedshæfte 1934. Årg. 36, s. 138–140, ill.

Ordrup Vænge 1–140

- 2681 [ROSENKJÆR, JENS] Ordrup Vænge, pensionistboliger i Gen-tofte. Arkitekter: Erik Ejlers og Henning Graversen. Af R.
Arkitektur 1973. Årg. 17, s. 40–44, ill.
Med dansk, engelsk og tysk tekst.

Parkovsvej 17

- 2682 [SKRIVER, POUL ERIK] Hus på Parkovsvej. Arkitekt: Profes-sor Arne Jacobsen.
Arkitektur 1962. Årg. 6, s. 85–89, ill.
Identisk m. forf.s artikel i: Poul Erik Skriver: Huset og grunden. 1963. S. 54–58, ill.
- 2683 Nyt hus med gamle møbler. Et villahjem bygget af professor Arne Jacobsen.
Bygge og Bo 1963. Årg. 29, nr. 2, s. 22–24, ill.
Se også nr. 2460.

Phistersvej 51

- 2684 THOMSEN, EDVARD Garager og Værksteder for Gjentofte Kommune.
Arkitekten 1916/17. Bd. 19, s. 425–427, ill.

Plantagevej 2–32

- 2685 SCHOU, CHARLES I. og SCHOU, IB Rækkehusbebyggelsen »Plantageparken«.
Arkitekten, Ugehæfte 1941. Årg. 43, s. 138–139, ill.

Poppelhøj 15

- 2686 CHRISTOFFERSEN, AGNER Hus for cand.mag. Frk. Gunborg Christoffersen.
Arkitekten, Maanedshæfte 1932. Bd. 34, s. 87–88, ill.

Prins Valdemars Vej 27

- 2687 KAMPMANN, HACK Eenfamiliehus i Jægersborg.
Arkitekten, Ugehæfte 1945. Årg. 47, s. 165, ill.

Prins Valdemars Vej 42

- 2688 GOLBÆK, OLGA Det hele i een lang række... [Arkitekter: Hilda Rømer og Paul Nyboe-Pedersen].
Tidens Kvinder 1957. Årg. 35, nr. 3, s. 12–13 og 41, ill.

Prins Valdemars Vej 50

- 2689 LANGKILDE, HANS ERLING og JENSEN, IB MARTIN Eenfamiliehus i Gentofte.
Arkitekten, Maanedshæfte 1944. Årg. 46, s. 112–114, ill.

På Højden 15

- 2690 LAURITZEN, VILH[ELM] Hus for Landsretssagfører Julius Møller.
Arkitekten, Maanedshæfte 1935. Årg. 37, s. 39, ill.

På Højden 17

- 2691 SCHMIDT ANDERSEN, J. Eget hus i Hellerup.
Arkitekten, Maanedshæfte 1933. Årg. 35, s. 206–207, ill.

Richeliens Allé 16

- 2692 AMBT, E[INAR] og PREISLER, A. Strandgaarden i Hellerup.
Arkitekten 1917/18. Bd. 20, s. 457–460, ill.

Rosavej 4

- 2693 En Villa i Ordrup. [Arkitekt: B. Helweg-Møller].
Arkitekten, Ugehæfte 1929. Bd. 31, s. 66–68, ill.
Se også nr. 2441.

Rosavej 14

- 2694 JORDAN, BITTEN Huset af i morgen. [Arkitekt: Knud Peter Harboe].
Tidens Kvinder 1957. Årg. 35, nr. 17, s. 26–27, ill.
Se også nr. 2456, 2496, 2501.

Rosenstandsvej 13

- 2695 LUND, F. C. Overretssagfører O. P. Schlichtkrulls hus i Charlottenlund.
Arkitekten, Maanedshæfte 1928. Bd. 30, s. 11 og 16–17, ill.
Vejen hed til omkring 1927 Sofievej i Ordrup.
- 2696 Toétages Hus for een Familie i Charlottenlund. Arkitekt:
F. C. Lund.
Arkitekten, Ugehæfte 1927. Bd. 29, s. 152, ill.

Rygårds Allé 6 A–B

- 2697 REMARK, HELMER Dobbeltthus paa Rygaards Allé.
Arkitekten, Ugehæfte 1944. Årg. 46, s. 197–198, ill.

Rygårds Allé 56–102 og 79–127

- 2698 BOLDSSEN, F. C. Boligselskaberne I.
Arkitekten 1923. Bd. 25, s. 345–364, ill.
S. 347–355 og 362–364: Studiebyen.
Desuden kortere beskrivelser af Jægervangen samt bebyggelse ved Gentofte Sø.

- 2699 BOLDSEN, F. C. Studiebyens Huse. Fotografi, Tegning og Beskrivelse af 104 Enkelt-, Dobbelt- og Rækkehuse i Hellerup. Udg. af Københavns almindelige Boligselskab. 1924. 64 s. ill.
- 2700 Studiebyen i Hellerup.
Forskønnelsen 1924. Årg. 14, s. 49–52, ill.
- 2701 Studiebyens Huse.
Bygmesteren 1924. Årg. 17, s. 140–143, ill.
Se også nr. 2448, 2884.

Sankt Peders Vej 3

- 2702 AMBT, EINAR En Lægebolig.
Arkitekten 1910/11. Bd. 13, s. 109–111, ill.
Se også nr. 2430.

Sankt Peders Vej 7

- 2703 Villa i Hellerup. [Arkitekt: L. Clausen].
Meddelelser fra Akademisk Arkitektforening 1899 – 1900. Bd. 2, s. 193–194, ill.

Schæffergården

- 2704 WOHLERT, VILHELM Schæffergården, kursus- og konferencecenter, Jægersborg.
Arkitektur 1973. Årg. 17, s. 231–237, ill.
Tilbygning til Schæffergården.
Med dansk, engelsk og tysk tekst.
Se også nr. 2488.

Skjoldagervej 13–31 og 14–30

- 2705 KRISTENSEN, ESKE Kædehusbebyggelse i Gentofte.
Arkitekten, Maanedshæfte 1945. Årg. 47, s. 43–49, ill.
Se også nr. 2453.

Skovagervej 6 A

- 2706 KOPPEL, EVA og KOPPEL, NILS Eenfamiliehus i Gentofte. Præmieret af Gentofte Kommune 1949.
Arkitekten, Månedshæfte 1950. Årg. 52, s. 33, ill.
Se også nr. 2484.

Skovbrinken 13

- 2707 FABIANSSEN, IB Skovbrinken 13. [Arkitekter: Henrik Iversen og Harald Plum].
Tidens Kvinder 1957. Årg. 35, nr. 30, s. 14–15, ill.
Se også nr. 2495, 2498.

Skovvangen 14–16

- 2708 [SKRIVER, POUL ERIK] To huse i Ordrup. Arkitekt Knud Peter Harboe. Af s.
Arkitektur 1960. Årg. 4, s. 7–13, ill.

Skovvangen 16

- 2709 Et arkitekthjem i Ordrup [Knud Peter Harboe's hus].
Bygge og Bo 1963. Årg. 29, nr. 4, s. 22–24, ill.
Se også nr. 2464, 2501–02.

Skovvej 35 A

- 2710 KOPPEL, EVA og KOPPEL, NILS Eenfamiliehus i Gentofte. Præmieret af Gentofte Kommune 1954.
Arkitekten, Månedshæfte 1955. Årg. 57, s. 17–19, ill.
Identisk m. forf.s artikel i: 10 eenfamiliehuse. Specialudg. af »Arkitekten«. 1955. S. 1–3, ill.
- 2711 FABIANSSEN, IB Talentfuldt villabyggeri. [Arkitekter: Eva og Nils Koppel].
Tidens Kvinder 1957. Årg. 35, nr. 23, s. 38–39 og 52, ill.
Se også nr. 2456, 2488, 2491–92, 2495–96, 2501.

Skovvej 75 A

- 2712 Eenfamiliehus. Skovvej 75 A, Charlottenlund. Arkitekter: Poul Søgaard og Mogens J. Pedersen.
Arkitekten 1957. Årg. 59, s. 186–187, ill.

Smutvej 14

- 2713 SKRIVER, POUL ERIK Huset på Smutvej. Arkitekt: Erik Chr. Sørensen.
Arkitektur 1957. Årg. 1, s. 60–67, ill.
Identisk m. forf.s artikel i: Dansk form. Danish design. Særtryk af Arkitektur. 1958. S. 52–59, ill.
Se også nr. 2456, 2458–59, 2464, 2488, 2496, 2501–02.

Sofievej 17

- 2714 Guldsmed Holms Landsted i Hellerup. [Arkitekt: P. V. Jensen-Klint].
Meddelelser fra Akademisk Arkitektforening 1899–1900. Bd. 2, s. 114–115, ill.
Se også nr. 2471.

Solbakkevej 8

- 2715 Villa i Charlottenlund. [Arkitekt: N. Westergaard].
Arkitekten, Ugehæfte 1932. Bd. 34, s. 20, ill.

Solbakkevej 56 A

- 2716 BLACK-PETERSEN, KAREN og BLACK-PETERSEN, MOGENS Eget Hus i Jægersborg.
Arkitekten, Maanedshæfte 1944. Årg. 46, s. 117–121, ill.
Se også nr. 2483–2484, 2488.

Solbakkevej 57

- 2717 CLEMMENSEN, KAREN og CLEMMENSEN, EBBE Eget hus i Gentofte.
Arkitekten, Månedshæfte 1955. Årg. 57, s. 24–27, ill.
Identisk m. forf.s artikel i: 10 eenfamiliehuse. Specialudg. af »Arkitekten«. 1955. S. 8–11, ill.

- 2718 FABIANSEN, IB Tredelt hus med finesser. [Arkitekter: Karen og Ebbe Clemmensen].
Tidens Kvinder 1957. Årg. 35, nr. 12, s. 36–37, ill.
Se også nr. 2456, 2487, 2492, 2495.

Solbakkevej 61

- 2719 Professor Villars Lunn's hus i Gentofte. Arkitekter: Eva og Nils Koppel.
Arkitekten 1957. Årg. 59, s. 174–175, ill.

Solbakkevej 66

- 2720 HOUMØLLER KLEMMENSEN, J. Bogtrykker Per Andreasens Hus, Gentofte.
Arkitekten, Maanedshæfte 1939. Årg. 41, s. 101–103, ill.
Se også nr. 2483.

Solbakkevej 68

- 2721 TVEDE, JESPER Eget Hus.
Arkitekten, Maanedshæfte 1933. Årg. 35, s. 210–211, ill.

Soløsevej 12

- 2722 LASSEN, MOGENS og PLUM, HARALD Eenfamiliehus i Gentofte. Præmieret af Gentofte Kommune 1954.
Arkitekten, Månedshæfte 1955. Årg. 57, s. 28–31, ill.
Identisk m. forf.s artikel i: 10 eenfamiliehuse. Specialudg. af »Arkitekten«. 1955. S. 12–15, ill.
Se også nr. 2464, 2466, 2488, 2491–92, 2498.

Soløsevej 33

- 2723 STEPHENSEN, MAGNUS Eget Hus i Gentofte.
Arkitekten, Maanedshæfte 1941. Årg. 43, s. 188–190, ill.

Sponnecksvej 8

- 2724 BRUMMER, CARL Villa i Gentofte.
Architekten 1912/13. Bd. 15, s. 177–178, ill.

Springbanen 85–113

- 2725 STENGADE, ERIK Enfamiliehuse i Gentofte: Springbanen ved Kildeskoven.
Arkitekten, Månedshæfte 1951. Årg. 53, s. 23–26, ill.
Se også nr. 2453, 2487.

Springbanen 113

- 2726 BLACK-PETERSEN, MOGENS Eenfamiliehus i Gentofte. Præmieret af Gentofte kommune 1951.
Arkitekten, Ugehæfte 1952. Årg. 54, s. 266–267, ill.

Store Mariendal

- 2727 Store Mariendal i Hellerup. Maalt af Einar Petersen Dyggve.
Opmaalinger udg. af Foreningen af 3. December 1892. 1918. Bd. 6, s. 1, 6 + tvl. 10–12.
- 2728 DYGGVE, EJNAR Om Store Mariendal og Metodik.
Arkitekten 1918/19. Bd. 21, s. 245–252, ill.
Om kompositionsmetodik anvendt ved bl.a. Store Mariendal.

Strandhøjsvej 20 A

- 2729 GOLBÆK, OLGA Moderne villa i gammel park. [Arkitekt: Mogens Christiansen].
Tidens Kvinder 1957. Årg. 35, nr. 53, s. 14–15, ill.

Strandvejen 146

- 2730 FISCHER, VILHELM Villa i Charlottenlund.
Arkitekten 1908/09. Bd. 11, s. 117–120, ill.
- 2731 HANSEN, H. ALF. [Chauffeur- og Gartnerbolig, Strandvejen 146].
Dansk Arkitektforenings Tidsskrift 1917. Årg. 10, s. 75–77, ill.
Se også nr. 2430.

Strandvejen 153

- 2732 Privathus paa Strandvejen. [Arkitekt: L. Clausen].
Meddelelser fra Akademisk Arkitektforening 1899 – 1900. Bd. 2, s. 295, ill.

Strandvejen 179–181

- 2733 LARSEN, LAURITZ [J.] Privathus i Hellerup.
Arkitekten 1904/05. Bd. 7, s. 9–10, ill.

Strandvejen 186 D

- 2734 Et Strandhus. [Arkitekt: H. G. Skovgaard].
Arkitekten, Ugehæfte 1930. Bd. 32, s. 200, ill.

Strandvejen 213

- 2735 KRISTENSEN, ESKE St. Taffelbay. Boligbebyggelse ved Strandvejen, Phistersvej og Vingårdsallé.
Arkitekten, Månedshæfte 1956. Årg. 58, s. 62–64, ill.

Strandvejen 272 A–278 B

- 2736 Boligbebyggelse i Skovshoved. Arkitekter: Ammentorp & Haubroe og Svend Fournais & Hans Ole Christiansen.
Arkitektur 1964. Årg. 8, s. 252–256, ill.

Strandvejen 413

- 2737 Eneboliger i Danmark. [Bl.a. om Arne Jacobsens hus].
Vi selv og våre hjem. Oslo, 1953. Nr. 11, s. 10–11, ill.

Strandvejen 413 og 415 A–E

- 2738 JACOBSEN, ARNE Søholm [I–II]. [Rækkehusbebyggelse i Klampenborg].
Arkitekten, Månedshæfte 1951. Årg. 53, s. 181–190, ill.
- 2739 JACOBSEN, ARNE Søholm III.
Arkitekten, Månedshæfte 1955. Årg. 57, s. 43–48, ill.
Identisk m. forf.s artikel i: 10 eenfamiliehuse. Specialudg. af »Arkitekten«. 1955. S. 27–32, ill.
- 2740 Ein sehr schmales Wohnhaus in der Reihe, Klampenborg, Dänemark. Architekt Arne Jacobsen, Klampenborg.
Die Kunst und das schöne Heim. München, 1951/52. Årg. 50, s. 464–467, ill.
Se også nr. 2453, 2456, 2458–60, 2462, 2464–65, 2488–89.

Strandvejen 417 A-E

- 2741 [SKRIVER, POUL ERIK] Ved Bellevue Bugt. Arkitekt Arne Jacobsen. Af s.
Arkitektur 1962. Årg. 6, s. 1-9, ill.
Se også nr. 2460, 2462, 2464.

Strandvejen 419-433

- 2742 JACOBSEN, ARNE Bellavista.
Arkitekten, Maanedshæfte 1934. Årg. 36, s. 141-145, ill.
Se også nr. 2442, 2444, 2454, 2460.

Sundvænget 2-50 og 9-49

- 2743 Rækkehuse i Charlottenlund. Arkitekt Thorkild Henningsen.
Bygmesteren 1926. Årg. 19, s. 229-230, ill.
- 2744 RASMUSSEN, STEEN EILER Dänische Reihenhäuser. Architekt: Thorkild Henningsen †.
Wasmuths Monatshefte [für] Baukunst und Städtebau. Berlin, 1931. Årg. 15, s. 275-278, ill.
Bl.a. om rækkehuse i Sundvænget.

Svejagervej 2-50

- 2745 SUENSON, PALLE og JENSEN, IB MARTIN Nye Rækkehuse.
Arkitekten, Ugehæfte 1934. Årg. 36, s. 205-206, ill.
Se også nr. 2508.

Søbakken 1

- 2746 Vexellerer Aage Philips Hus. [Architekt: Steen Eiler Rasmussen].
Arkitekten 1925. Bd. 27, s. 177 og 181-183, ill.
Se også nr. 2439.

Søbakken 5

- 2747 FISKER, ERIK Bolig for Skuespilleren Osvald Helmuth.
Bygmesteren 1941. Årg. 34, s. 225-227, ill.

Søbakken 26

- 2748 SCHLEGEL, FRITS Eget Hus i Skovshoved.
Arkitekten, Maanedshæfte 1933. Årg. 35, s. 201–203, ill.

Søbakken 26 A

- 2749 THOMSEN, EDVARD Egen Sommerbolig.
Arkitekten, Maanedshæfte 1933. Årg. 35, s. 201–202, ill.

Søbredden 14

- 2750 LASSEN, FLEMMING Eenfamiliehus i Gentofte.
Arkitekten, Ugehæfte 1942. Årg. 44, s. 166–167, ill.
- 2751 KRISTENSEN, JOHANNES og SØRENSEN, HOLGER Atelier og Solarium for Fabrikant K. Krestensen.
Arkitekten, Ugehæfte 1942. Årg. 44, s. 189–190, ill.

Søholm

- 2752 Staldbygning til Søholm ved Lundehus Sø. Maalt af Carl Neye og F. C. Lund.
Opmaalinger udg. af Foreningen af 3. December 1892. 1919. Bd. 5, s. 1, 3–4 + tvl. 7–10.
- 2753 Opmaaling af Søholm, Lyngbyvej.
Odense Bygningsskoles Elevforening. Medlemsblad 1922. [S. 4–7].
Opstalter, grundplan og fotografier af bygningen.

Søholmsparken 2

- 2754 Villa i Søholm Park. [Arkitekt: Georg Pfaff].
Arkitekten, Ugehæfte 1930. Bd. 32, s. 83–84, ill.

Søholmsparken 4

- 2755 GORDING, KRISTEN Eget Hus i Søholmsparken.
Arkitekten, Maanedshæfte 1933. Årg. 35, s. 211–212, ill.

Søholmsparken 7

- 2756 HANSEN, HENNING Et Hus i Søholm Park.
Architekten 1928. Bd. 30, s. 47–52, ill.
Se også nr. 2441.

Sølyst

- 2757 MICHAËLIS, SOPHUS Billedhugger Aksel Hansen. Den store
Spisesal paa Sølyst.
Kunst 1900. Årg. 2. s. 149–159, ill.
- 2758 BEEN, CH. A. Hans Tegner-Interiørererne paa Sølyst.
Tidsskrift for Industri 1901. S. 177–191, ill.

Sølystparken 21

- 2759 LORENZ, ERHARD Eenfamiliehus i Sølyst Park.
Arkitekten, Maanedshæfte 1944. Årg. 46, s. 101–103, ill.
- 2760 Eenfamiliehus i Klampenborg. Arkitekt: Erhard Lorenz.
Arkitekten 1898 – 1948. Særhæfte i anledning af Arkitektens 50 års jubilæum. 1948. S. 24–25, ill.
Se også nr. 2483.

Sølystparken 22

- 2761 Et Hus i Sølyst Park. [Arkitekter: Magnus Stephensen og
Knud Thorball].
Bygge-Forum 1938. Årg. 1, s. 106–108, ill.
Se også nr. 2480, 2483.

Sølystvej 4

- 2762 Hus ved Christiansholm. Arkitekt: L. Hygom.
Architekten 1926. Bd. 28, s. 209 og 211–212, ill.

Sølystvej 5

- 2763 Mogens Lassen og hans Hus. Af Sig.
Hjem og Borger. Maanedssblad for Gjentofte Kommune 1939. Julenr., s. 12–13, ill.

- 2764 [VINDING, QUI] Hvordan bor Arkitekterne selv. Af Qui V.
Bygge-Forum 1942. Årg. 5, s. 186–189, 265–267 og 333–335, ill.
S. 187–189: Mogens Lassens hus Sølystvej 5. S. 265–267: Niels og Birthe Rohweders hus Hundesøvej 8. S. 333–335: Tyge Hvass' hus Tuborgvej 99.
Se også nr. 2458–59, 2466, 2477, 2504.

Sølystvej 11

- 2765 En fornøjelig Villa. [Arkitekt: Mogens Lassen].
Bygge-Forum 1939. Årg. 2, s. 243–244, ill.
1939 – 47: Sølystvej 3 D. – 1948 – 55: Sølystvej 3 C og fra 1956: Sølystvej 11.

Søndersøvej 5

- 2766 [RAMSGAARD THOMSEN, OLE] Jægersborg sognegård. Af ORTh.
Arkitektur 1973. Årg. 17, s. 196–198, ill.
Med engelsk og tysk resumé.

Søndersøvej 7

- 2767 3 Huse af Arkitekt A. Brøchner-Nielsen, Lyngby.
Bygge-Forum 1946. Årg. 9, s. 275–278, ill.
S. 277–278: Hus i Jægersborg.

Søndersøvej 62

- 2768 Hus i Gentofte. [Arkitekt: Vagn Kaastrup].
Arkitekten, Ugehæfte 1930. Bd. 32, s. 195–196, ill.

Søtoften 3

- 2769 [Maleren Ernst Zeuthens Hus ved Nyvej i Gentofte].
Bygmesteren 1926. Årg. 19, s. 123, ill.
Vejen skiftede ca. 1927 navn fra Nyvej til Søtoften.

Tinglevvej 7

- 2770 HANSEN, TAGE GORM Eenfamiliehus i Jægersborg.
Arkitekten, Ugehæfte 1945. Årg. 47, s. 38–39, ill.

Tranegårdsvej 5

- 2771 BENTSEN, IVAR Nogle Rækkehus typer.
Arkitekten 1926. Bd. 28, s. 145–152, ill.
Tranegårdsvej 5, Vingårds Allé 37 og Ørnekulsvvej 14.
Se også nr. 2441.

Tranegårdsvej 25

- 2772 JACOBSEN, ARNE Hus for Direktør C. Friis.
Arkitekten, Maanedshæfte 1932. Bd. 34, s. 68–69, ill.
Se også nr. 2454.

Travervænget 16

- 2773 LANGKILDE, H[ANS] E[RLING] og JENSEN, IB MARTIN Et Eenfamiliehus i Ordrup.
Arkitekten, Ugehæfte 1935. Årg. 37, s. 39–40, ill.

Tuborgvej 79

- 2774 Enfamiliehus i Gentofte. [Arkitekt: Vilhelm Lauritzen].
Arkitekten, Ugehæfte 1929. Bd. 31, s. 237, ill.
- 2775 LAURITZEN, VILH[ELM] Hus for Grosserer Otto Lauritzen, Tuborgvej.
Arkitekten, Maanedshæfte 1932. Bd. 34, s. 75–76, ill.

Tuborgvej 95

- 2776 Jernbetonhus. Bygget af Frits Schlegel.
Bygge og Bo 1934. Årg. 1, nr. 2, s. 12–14, ill.

Tuborgvej 99

- 2777 HVASS, TYGE Eget Hus i Hellerup.
Arkitekten, Maanedshæfte 1941. Årg. 43, s. 193–196, ill.
- 2778 HULDT, ÅKE H. En dansk villa. [Arkitekt Tyge Hvass' hus].
Form. Stockholm, 1942. Årg. 38, s. 146–148, ill.
Se også nr. 2764.

Udsigten 17

- 2779 JENSEN, HENNING Muremester Niels R. Rasmussens Hus i Gentoftø.
Villaen 1919/20. Årg. 5, nr. 9, [s. 2–3], ill.

Udsigten 27

- 2780 Tegneren Thor Bøgelund-Jensen og Frues Hjem i Gentoftø.
Tidens Kvinder 1925. Årg. 3, nr. 44, s. 15, ill.
- 2781 Thor Bøgelund svigtede aldrig Gentoftø Sø. Af Henriette.
Femina 1954. Årg. 81, nr. 21, s. 24–25 og 45, ill.
Om Thor Bøgelunds hjem, Udsigten 27.

Valeursvej 6

- 2782 HANSEN, HANS Staunings Hus.
Arkitekten, Maanedshæfte 1936. Årg. 38, s. 34–37, ill.

Vangede Bygade 34–36

- 2783 To Huse i Vangede.
Arkitekten 1917/18. Bd. 20, s. 377–380, ill.
Vangede Bygade 34–36 (tidligere Vangedevej 14–16), opført af Povl Baumann for Foreningen til Opførelse af billige Boliger i Gentoftø. – Stolpegårdsvej 8–10, husvildeboliger opført af Edvard Thomsen for Gentoftø Kommune.

Vermehrensvej 6

- 2784 GJERLØV-KNUDSEN, [C. O.]. Eget Hus.
Arkitekten, Maanedshæfte 1935. Årg. 37, s. 36, ill.

Vermehrensvej 8

- 2785 GJERLØV-KNUDSEN, [C. O.]. Hus for Ingeniør A. K. Krog.
Arkitekten, Maanedshæfte 1932. Bd. 34, s. 85 og 88, ill.

Vilhelmsdal

- 2786 Samling af forskellige offentlige og private Bygninger, tegnede og udførte under specielt Opsyn af C. F. Hansen. 1825–ca. 1840. 95 tvl.

Udg. af G. F. Hetsch 1847 og af F. Asmussen 1921. 95 tvl.
Tvl. 94–95: Vilhelmsdal på Strandvejen.

Vingårds Allé 30

- 2787 [Maleren Sigurd Swane's Hus ved Tranegaardsvej i Hellerup].
Bygmesteren 1926. Årg. 19, s. 122, ill.

Vingårds Allé 46–68

- 2788 LUNDING, IB Rækkehuse ved Tranegaardsvej.
Arkitekten, Maanedshæfte 1929. Bd. 31, s. 66 og 70–71, ill.

Vinrankevej 4

- 2789 PAUL-PETERSEN, A[AGE] Villabebyggelse i Hellerup.
Bygmesteren 1924. Årg. 17, s. 63–66, ill.

Vintappergården

- 2790 Vintappergaarden, Lyngby.
Maaleren [1911]. Bd. 1, [tvl. 4].
- 2791 Vintappergaarden. Lyngby.
Maaleren 1911. Ekstraudsending, [tvl. 1].
Opstalt og grundplan.

Vældegårdsvej 53

- 2792 Eenfamiliehus i Gentofte. [Arkitekt: Fr. Kjørboe].
Arkitekten, Ugehæfte 1930. Bd. 32, s. 74–75, ill.

Øregård

- 2793 Øregaard. Maalt af Eiler Græbe, Frits Schlegel, Margrethe Jacob og Mogens Tøgeren.
Opmaalinger udg. af Foreningen af 3. December 1892. 1919. Bd. 5, s. 1–3 + tvl. 1–6.

Ørnegårdsvej 22–50

- 2794 JACOBSEN, ARNE To boligbebyggelser. Atriumhuse ved Carlsminde. Rækkehuse ved Ørnegårdsvej.
Arkitekten, Ugehæfte 1955. Årg. 57, s. 93–95, ill.
Se også nr. 2454, 2460.

KIRKEBYGNINGER

- 2795 STEENBERG, JAN [Kirker i] Sokkelunds herreds østre provsti.
J. P. Trap: Danmark. 5. udg. 1959–60. Bd. 2, s. 111–121, ill.
S. 111–116: Gentofte Kommune.
- 2796 De danske Kirker. Red. af Erik Horskjær. 1966–71. Bd. 1–19, ill.
Bd. 1, s. 34–35: Dyssegårds Kirke. S. 57–59: Gentofte Kirke. S. 72–74: Hellerup Kirke. S. 74–75: Helleruplund Kirke. S. 103–104: Jægersborg Kirke. S. 122–123: Messiaskirken. S. 128–129: Ordrup Kirke. S. 156–157: Skovshoved Kirke. S. 182: Vangede Kirke. S. 219–220: Sankt Andreas Kirke. S. 226–227: Skt. Therese Kirke.
- 2797 400 danske landsbykirker. Med fotografier og kort. Forord, indledning og udvalg ved Johan Exner. Red. og udarbejdelse af tekster: Jan Ebert. 1968. 192 s. ill.
S. 126–127: Jægersborg Kirke. S. 128: Skovshoved Kirke.

Gentofte Kirke

- 2798 Danmarks Kirker. Udg. af Nationalmuseet. 1933 – . Bd. 1 – , ill.
Bd. 3. Københavns Amt, s. 390–405: Gentofte Kirke.
Litt.henv. s. 404–405.
Se også nr. 220.

Hellerup Kirke

- 2799 Hellerup Kirke. [Architekt: Thorvald Jørgensen].
Meddelelser fra Akademisk Arkitektforening 1900–01. Bd. 3, s. 192–195, ill.

- 2800 GRAAE, ROLF Hellerup Kirke. Udg. af Hellerup Kirkes Menighedsråd i anledning af kirkens 75 års jubilæum den 14. oktober 1975. 1975. 64 s. ill.

Se også nr. 2430.

Messiaskirken

- 2801 SCHIØTZ, CARL Messias kirken i Gjentofte.
Arkitekten, Maanedshæfte 1929. Bd. 31, s. 112–117, ill.

Skt. Andreas Kirke

- 2802 STEENBERG, JAN Kirker tilhørende de anerkendte trossamfund.

J. P. Trap: Danmark. 5. udg. 1959 – 60. Bd. 2, s. 146–165, ill.
S. 160–161: Skt. Andreas Kirke.

Skovshoved Kirke

- 2803 BECKETT, FRANCIS Kirken til Skovshoved.

Dansk Arkitektforenings Tidsskrift 1915. Årg. 8, s. 265–269, ill.
Arkitekt Jensen Klints projekt til Skovshoved Kirke. Projektet blev ikke antaget.

- 2804 BRANDT, ALF[RED] Skovshoved Kirke.

Architekten 1915/16. Bd. 18, s. 273–278, ill.

Vangede Kirke

- 2805 PALLUDAN, GEORG Vangede Kirke.

Bygmesteren 1929. Årg. 22, s. 49–53, ill.

Kirkeinventar

- 2806 HENNINGSEN, HENNING Kirkeskibe og kirkeskibsfester. 1950.
173 s. ill.

S. 29: Gentoft Kirke: skibet Frederik den Sjette. S. 135: henv. hertil. S. 155: Gentoft [Kirke]: linieskib Frederik den Sjette. S. 158: Dyssegårds [kirken]: koffardiskib Ulla. Messias kirken: bark Maria. S. 163: Skovshoved [Kirke]: »Fred«.

- 2807 HENNINGSEN, HENNING Kirkeskibe i Københavns Amt.
 Fra Københavns Amt 1955. 1956. S. 77–90.
 S. 83: Gentofte Kirke: Orlogsskib »Frederik den VI«. Dyssegårdskirken:
 Koffardiskib »Ulla«. Messiaskirken: Bark »Maria«. S. 86: Skovshoved Kirke:
 »Fred«.
 Litt.henv. s. 90.
- 2808 [ZEUTHEN, MOGENS V.] De nye kirkeruder. [Ordrup Kirke].
 Af Z.
 Ordrup Sogn og Kirke 1969. Okt.–nov., s. 3.

KAPELLER. KREMATORIER

Hellerup Kirkegård

- 2809 Konkurrence angaaende et Kapel paa Hellerup Kirkegaard.
 Arkitekten 1912/13. Bd. 15, s. 328–329.
- 2810 CLEMMENSEN, A., TIDEMAND-DAL, J. og BRANDT, ALFR[ED]
 Kapel paa Hellerup Kirkegaard.
 Arkitekten 1912/13. Bd. 15, s. 445–448, ill.
 1., 2. og 3. præmietagere i konkurrencen om et kapel på Hellerup Kirkegård.
- 2811 [BOLBROE, FINI] Et krematorium i Hellerup. [Projekt]. Til-
 delt Akademiets mindre guldmedalje 1965. Af F.B.
 Arkitekten 1965. Årg. 67, s. 185–191, ill.

Mariebjerg Kirkegård

- 2812 SCHLEGEL, FRITS Et Kapel og Krematorium paa Mariebjerg
 Kirkegaard, Gentofte.
 Arkitekten, Ugehæfte 1935. Årg. 37, s. 45, ill.
- 2813 SCHLEGEL, FRITS Mariebjerg Kapel og Krematorium.
 Beton-Teknik 1937. Årg. 3, nr. 1, s. 12–19, ill.
 Se også nr. 2450, 2458–59, 2464.

Ordrup Kirkegård

- 2814 Kapel paa Ordrup Kirkegaard. Arkitekt: Edvard Thomsen.
 Arkitekten 1926. Bd. 28, s. 174–175, ill.

- 2815 RASMUSSEN, STEEN EILER Nyere dansk Arkitektur. [Kapel paa Ordrup Kirkegaard]. [Arkitekt: Edvard Thomsen].
Ord och Bild. Stockholm, 1931. Årg. 40, s. 585–587, ill.
Se også nr. 2440.

EGNSPLANLÆGNING

- 2816 RÅVAD, ALFRED J. Strandvejen og Byplanen.
Architekten 1918/19. Bd. 21, s. 331–335, ill.
- 2817 FORCHHAMMER, OLAF Københavnsegnens grønne Omraader. Forslag til et System af Omraader for Friluftsliv udarbejdet for Udvalget til Planlægning af Københavnseggen. 1936. 16 + 99 s. ill. + 1 kort.
- 2818 Københavns-Egnens Planlægning. Referat af Mødet Onsdag den 14. Marts 1945 i Udvalget til Planlægning af Københavns-egnen. »Egnsplanudvalget«. 1945. 11 s.
- 2819 FORCHHAMMER, GRETHE Københavns Industris Lokalisering. Geografisk Tidsskrift 1946/47. Bd. 48, s. 74–109, ill. Omhandler Storkøbenhavn, herunder Gentofte Kommune. Engelsk resumé s. 107–109. Litt.henv. s. 106.
- 2820 Skitseforslag til Egnsplan for Storkøbenhavn. Udarbejdet af Egnsplankontoret. 1947. 142 s. ill. + 1 kort.
- 2821 Betænkning vedrørende partiel byudviklingsplan for Københavns-egnens byudviklingsområde. Afgivet af det af boligministeren nedsatte byudviklingsudvalg for Københavnseggen. 1951. Nr. 2. 39 s. ill. + kortbilag.
- 2822 RASMUSSEN, STEEN EILER Københavnsegnens planlægning. Status 1950. Udg. af Udvalget til planlægning af Københavns-egnen. 1951. 74 s. ill.
- 2823 Industriområder i Københavnseggen. Oversigt over de lokale betingelser for industriel udvikling i 19 storkøbenhavnske kommuner. Udarb. af Dansk Arbejde's Københavns-Udvalg. 1954. Forskellig pag. + 1 kort.
Stencileret.
S. 131–133: Gentofte Kommune. Tuborg, Bomporten og Stolpegårdsvej.

- 2824 UDVALGET VEDRØRENDE KØBENHAVNSEGNENS GRØNNE OMRÅDER Redegørelse for udvalgets arbejde og for planernes videreførelse. 1954. 56 s. ill. + 2 kort.
- 2825 Principskitse til egnsplan for byudviklingen indtil 1980 i København, Frederiksborg og Roskilde Amter. Udarbejdet af Egnspansekretariatet for Storkøbenhavn. 1959–1961. 47 s. + Bilag A–D I–II, ill.
- 2826 Redegørelse vedrørende byudviklingsplanerne for Københavns-seggen og deres administration. Afgivet af Byudviklingsudvalget for Københavns-egnen december 1959. [Ca. 1960]. 43 s.
Stencileret.
- 2827 Betænkning fra udvalget til teknisk gennemgang af principskitsen til en egnsplan. [Udg. af Egnspansekretariatet for Storkøbenhavn]. [1963]. 29 + 4 s. ill.
Stencileret.
- 2828 Betænkning fra udvalget til teknisk gennemgang af principskitsen til en egnsplan. Bilag. [Udg. af Egnspanrådet, Planlægningsafdelingen]. [1963]. Forskellig pag. ill.
- 2829 Betænkning vedrørende partiel byudviklingsplan nr. 7 for Københavns-egnens byudviklingsområde. 1966. 51 s. ill. + kortbil. (Betænkning, 438).
Betænkningen omfatter: Birkerød, Farum, Gentofte, Gladsaxe, Hørsholm, Lyngby-Tårnbæk, Søllerød og Værløse kommuner.
- 2830 Meddelelser fra Egnspanrådet for Frederiksborg, Københavns og Roskilde Amtsråds kredse samt Københavns og Frederiksberg Kommuner. 1968–74. Nr. 1–22.
- 2831 Arealanvendelses- og byggemodningskort for Frederiksborg, Københavns og Roskilde Amtsråds kredse samt København og Frederiksberg Kommuner. [Udg. af] Egnspanrådets Planlægningsafdeling. (I kommission hos Teknisk Forlag), 1969. 1 kortbl. 1:100.000.
Reproduceret af Egnspanrådets Planlægningsafdeling med tilladelse (A 448/69) af Geodætisk Institut.

- 2832 Detailhandelen i egnsplanområdet. Statusrapport. Udg. af Egnplanrådets Planlægningsafdeling. 1969. 83 s. ill.
Med engelsk resumé.
- 2833 GEHRKE HANSEN, ALBERT Øresundskysten – dens muligheder. Stads- og Havneingeniøren 1970. Årg. 61, s. 194–198, ill.
- 2834 ILLERIS, SVEN Kontaktmønstre i Københavnsregionen i tiden omkring 1965–70.
Geografisk Tidsskrift 1971. Bd. 70, s. 140–160, ill.
Engelsk resumé s. 158–160.
Litt.henv. s. 160.
- 2835 PILEGAARD HANSEN, BRITA Ændringer i industriens lokalisering i Hovedstadsområdet siden 1930'erne.
Geografisk Tidsskrift 1971. Bd. 70, s. 165–177, ill.
Litt.henv. s. 177.
- 2836 Regionplanlægning 1970–1985. Udg. af Egnplanrådets Planlægningsafdeling. 1971. Bd. 1–2, ill.
Bd. 1: Forudsætninger.
Bd. 2: Regionplanforslag.
Samhørende med: Strukturplan 1972 for hovedstadsregionen. Udg. af Egnplanrådets Planlægningsafdeling. 1973. 88 s. ill. og Regionplan 1973 for hovedstadsregionen. Hovedstruktur og byvækst. Udg. af Egnplanrådets Planlægningsafdeling. 1974. 72 s. ill. + 1 kort.
- 2837 Notat vedrørende Egnplanrådets forslag til regionplan for hovedstadsområdet 1970–1985. [Udg. af] regeringens planlægningsudvalg. 1972. [94 s.].
- 2838 RASMUSSEN, STEEN EILER Om Københavnsegnens planlægning. Byplan 1972. Årg. 24, s. 8–17, ill.
- 2839 Strukturplan 1972 for hovedstadsregionen. Udg. af Egnplanrådets Planlægningsafdeling. 1973. 88 s. ill.
På omslaget: 3.
Samhørende med: Regionplanlægning 1970–1985. Udg. af Egnplanrådets Planlægningsafdeling. 1971. Bd. 1–2, ill. og Regionplan 1973 for hovedstadsregionen. Hovedstruktur og byvækst. Udg. af Egnplanrådets Planlægningsafdeling. 1974. 72 s. ill. + 1 kort.
- 2840 Zone- og arealanvendelseskort 1972. [Udg. af] Egnplanrådet. (Axel Andreasen & Sønner), 1973. 1 kortbl. 1:100.000.
Geodætisk Instituts kort gengives med tilladelse (A448/69).

- 2841 Regionplan 1973 for hovedstadsregionen. Hovedstruktur og byvækst. Udg. af Egnspanrådets Planlægningsafdeling. 1974. 72 s. ill. + 1 kort.

På omslaget: 4.

Samhørende med: Regionplanlægning 1970–1985. Udg. af Egnspanrådets Planlægningsafdeling. 1971. Bd. 1–2, ill. og Strukturplan 1972 for hovedstadsregionen. Udg. af Egnspanrådets Planlægningsafdeling 1973. 88 s. ill.

BYPLANLÆGNING OG UDSTYKNINGER

- 2842 GENTOFTE KOMMUNE. BYGNINGSVÆSENET Vedtægt for byplan.
1. – vedrørende Arealer ved Almevej, Cottagevej, Dele af Hartmannsvej, Tranegaardsvej og Vingaards Allé. [1932]. [2 s.] + 1 kort.
Duplikeret.
 - 2A. – for de arealer, der mod nord begrænses af Jægersborg Allé, mod øst af kystbanen, mod syd af L. E. Bruuns Vej og mod vest af Bernstorffsvej. [1932]. 7 s. + 1 kort.
Duplikeret.
 - 2B. – Tillæg til byplan for de arealer, der mod nord begrænses af Jægersborg Allé, mod øst af kystbanen, mod syd af L. E. Bruuns Vej og mod vest af Bernstorffsvej. [1935]. [2 s.] + 1 kort.
Duplikeret.
 3. – vedrørende arealer ved Frøbakken, Sønderengen og Vangedevej. [1933]. [2 s.] + 1 kort.
Duplikeret.
 - 4A. – vedrørende arealer beliggende langs Jægersborg Allees nordside fra Anettevej mod vest til Femvejen. [1933]. 5 s. + 1 kort.
Duplikeret.
 - 4B. – vedrørende nogle arealer beliggende langs Jægersborg Allés nordside mellem Anettevej og Hjørneejendommen på Johannevejs østlige hjørne. [1939]. [2 s.] + 1 kort.
Duplikeret.
 5. – for arealer inden for et område, der begrænses af Lyngbyvejen, sydskelelene af grundene på Alrunevejs sydside, Gentofterenden og nordskellene af grundene på Baldrianvejs nordside. [1940]. 2 s. + 1 kort.
Duplikeret.
 6. – for Arealer beliggende ved Kystvejen og Strandvejen m. fl. Veje paa Strækningen fra Charlottenlund til Bellevue. Hellerup, 1941. 17 s.
– Ny udg. m. tillæg. Hellerup, 1965. 17 s.
 7. – for et Areal beliggende imellem Lyngbyvej, Vangedevej, Østerbyvej og Ved Bommen. [1947]. [2 s.] + 1 kort.
Duplikeret.
 8. – for forskellige områder i Gentofte Kommune. Hellerup, 1950. 15 s. + 1 kort.
 9. – for et areal beliggende imellem Snogegårdsvej, Vangedevej, Mosegårdsvej, Øxnevej og Toftekærvej. Hellerup, 1949. 5 s.
 10. – for et område beliggende ved Esperance Allé. Hellerup, 1959. 5 s. + 1 kort.
 11. – for et område beliggende ved Aurehøjvej. Hellerup, 1960. 5 s. + 1 kort.
 12. – for et område beliggende ved Holmegårdsvej. Hellerup, 1959. 5 s. + 1 kort.

13. – for et område beliggende ved Fredensvej og Kirkevej. Hellerup, 1961. 5 s. + 1 kort.
14. – for et område beliggende imellem Margrethevej, Svanemøllevej, Callisensvej og Strandvejen. Hellerup, 1962. 6 s. + 1 kort.
15. – for en del af det mellem Tranegårdsvej, Gersonsvej, Hellerupvej, Svanemøllevej, Margrethevej og Strandvejen beliggende område. Hellerup, 1964. 6 s. + 1 kort.
- 16A. – for en del af det mellem Bernstorffsvej, Hellerupvej og Nordbanen beliggende område. Hellerup, 1966. 7 s. + 1 kort.
- 16B. – for en del af det mellem Strandvejen, Lille Strandvej, Kystlinien og Nordskel af ejendommene nord for Sundvænget beliggende område. Hellerup, 1966. 7 s. + 1 kort.
- 16C. – for en del af det mellem Ermelundsvej, Jægersborg Allé, Vilvordevej, Klampenborgvej og Ermelundsstien beliggende område. Hellerup, 1966. 8 s. + 1 kort.
17. – for et område mellem Jægersborg Allé, Kystbanen, Fredensvej, Lille Fredensvej og Lindegårdsvej. Hellerup, 1965. 9 s. + 1 kort.
18. – for et område omkring Korsgårdsvej i Skovshoved. Hellerup, 1974. 4 s. + 1 kort.
19. Partiel byplanvedtægt for et areal på hjørnet af Vangedevej og Mosebuen. Hellerup, 1974. 4 s. + 1 kort.

2843 [Udstykningsarealer i Gentofte Kommune].

Udstykningsbogen 1937. Årg. 1, s. 66–71, ill. 1938. Årg. 2, s. 58–62, ill. 1939. Årg. 3, s. 78, 80, 84 og 86, ill. 1940. Årg. 4, s. 132–133, ill. 1941. Årg. 5, s. 93–94, ill.
Søndre Bakkegård. Smakkegårdens m.fl. jorder. Ordruphøj. Ordrup Krat. Sølyst Park. Arealer ved Ellemose.

2844 VOGT, V[ALDEMAR] Gjentofte Kommunes Udstykningsarealer.

Gjentofte, Hellerup og Ordrup Kommunaltidende 1938. Årg. 10, s. 111–114, 121 og 123–127, ill.

2845 En Betænkning om de byplanmæssige Forhold i Gjentofte Kommune. Udarb. af Gjentofte Kommunes Tekniske Forvaltning. Afleveret til Kommunalbestyrelsens Tekniske Udvalgd den 19. december 1944. 1944. 216 s. ill.

2846 PAUL-PETERSEN, A[AGE] Byplanen for Gjentofte Kommune. Den konservative Vælger 1944. Årg. 3, s. 37–38 og 40–42.

2847 PAUL-PETERSEN, AAGE Gjentofte Kommunes Byplan. Gjentofte, Hellerup og Ordrup Kommunaltidende 1944. Årg. 16, s. 63–69, ill.

2848 GÖTZSCHE, POUL Byplanlægningen og Gjentofte Kommune. Raadhuset 1945. Årg. 12, nr. 75, s. 1–4.

- 2849 Nogle Oplysninger om den nye Byplan for Gjentofte Kommune. [Gennemgang af Betænkning om de byplanmæssige Forhold i Gjentofte Kommune].
Gjentofte, Hellerup og Ordrup Kommunaltidende 1945. Årg. 17, s. 31 og 33–35.
- 2850 Byplanen. [Stadsingeniør V. A. Westergaards Gennemgang i Kommunalbestyrelsens Møde 5. Nov. 1946].
Gjentofte, Hellerup og Ordrup Kommunaltidende 1946. Årg. 18, s. 61 og 63–70. 1947. Årg. 19, s. 7–10.
- 2851 GÖTZSCHE, POUL Præmiering af byggeri.
Byplan 1948. Årg. 1, s. 85–87, ill.
Om præmiering af byggeri i Gjentofte Kommune med det formål at fremme en sund, byplanmæssig udvikling.
- 2852 MALLING, V. Om velhaverkvarterernes skæbne.
Byplan 1955. Årg. 7, s. 144–149, ill.
Bl.a. i Gjentofte Kommune.
- 2853 Gjentofte kommune, klassifikation 1971. Udarb. af en arbejdsgruppe i samarbejde med kommunens boligkommission. Udg. af Gjentofte Kommunes Bygningsvæsen. 1972. 22 bl. + 72 tvl. og 2 kort.
På omslaget: Oversigtsplaner.
- 2854 Gjentofte. Befolkningsprognose. Udarb. af Institut for Center-Planlægning. 1972. 46 + 49 s. ill. + 1 tvl.
- 2855 Gjentofte. Detailhandel. Analyse og prognose. Udarb. af Institut for Center-Planlægning. 1972. 122 s. ill.
- 2856 Gjentofte. Institutioner. Udarb. af Institut for Center-Planlægning. 1972. 2 bd. ill.
Analyse og prognose.
Tabelbilag.
- 2857 Gjentofte Kommune. Status og muligheder 1973. Udg. af Institut for Center-Planlægning. 1973. 64 s. ill.
- 2858 Strandvejen. Gjentofte-Helsingør. Forslag til handlingsprogram til Strandvejens bevarelse som promenade- og udflugtsvej. [Udg. af] Fredningsplanudvalget for Københavns, Frederiksborg og Roskilde amter. 1973. 44 s. ill. + 1 tvl.
S. 5–7: Gjentofte [Kommune].

Charlottenlund

- 2859 Charlottenlunds smukkeste Villakvarter. [Udstykningskort over området Foraarsvej, Sommervej, Efteraarsvej og Vintervej]. (Frode Hass), [ca. 1902]. 1 kortbl. Ca. 1:2.700.
- 2860 Orientering til borgerne i Gentofte Kommune. Udg. af Gentofte Kommunalbestyrelse. 1975. [4 s.] ill.
Om kommunens køb af ejendommene Strandlund og Vennerlund og den påtænkte udnyttelse af grundene.
- 2861 Strandlund. Udg. af Arbejdsgruppen for friholdelse af Strandlund og Vennerlund i Charlottenlund. 1975. 8 s. ill.

Gentofte

- 2862 Embeds- og Handelsstandens Villaby i Gentofte.
Illustreret Tidende 1899/1900. Bd. 41, s. 591-594, ill.
Søgårdsarealerne. Tegninger af grundplaner og huse. Servitutbestemmelser og regler for salg.
- 2863 Udstykningsplan til en Byggeforening paa Matr. Nr. 2 b og 3 a m.m., Gentofte By og Sogn. Udfærdiget og autograferet af W. Warhuus. (Axel E. Aamodt), [1902]. 1:800.
- 2864 Situationsplan vedrørende Jorderne til Matr. Nr. 1 c, Gentofte By og Sogn. [Tegnet af] H. Berggreen. (Frode Haas), [ca. 1904]. 1:2.000.
- 2865 Villakvarteret »Bernstorff«. Tegnet af Th. Bruun Houmølle. 1904. 1:8.000.
- 2866 Baunegaarden. [Udstykningskort. Tegnet af] C. F. V. Boock. (Martius Truelsen), [ca. 1908]. 1 kortbl. Ca. 1:2.500.
- 2867 Maltegaardens Villakvarter. [Ved A.] Hildebrandt og [Th. Bruun] Houmølle. (Chr. J. Cato), 1911. 1 kortbl. 1:4.000.
- 2868 GORDING, KRISTEN OG APPEL, FREDERIK Haveby i Gentofte.
Arkitekten 1913/14. Bd. 16, s. 200-201, ill.
Bebyggelsesplan udarbejdet for Kildehøj-Grundejerforening.
- 2869 Kort over Bernstorff Villaby's Ejendom, Matr. Nr. 1 dt m.m., Bernstorff, Gentofte Sogn. [Tegnet af] A. G. Birk. (Ferd. Fjeldsøe), 1914. Ca. 1:1.500.

- 2870 Parcellforeningen »Højsgaardens Villaby ved Havsgaarden«. [Udstykningskort. Tegnet af] Ludvig Schmidt. (Ferd. Fjeldsøe), 1917. Ca. 1:6.000.
- 2871 Kommunens Arealer i Gjentofte. – »Storms Jorder«. Udstykningsplan. [Tegnet af] V. A. Westergaard. (Axel E. Aamodt), 1920. Ca. 1:1.500.
- 2872 Salgsparceller af »Højsgaarden«, Matr. Nr. 6 a, Gjentofte By og Sogn. [Tegnet af] Ludvig Schmidt [ca. 1921]. 1:1.000.

Hellerup

- 2873 Oversigtskort over Helleruplunds og Heslegaardens Jorder. Tegnet af H. P. Ditlefsen. (Georg Andersen), 1897. 1 kortbl. Ca. 1:5.000.
Også med ledsagende tekst i: Arkitekten 1899/1900. Årg. 6, mellem s. 195 og 196.
- 2874 En Del af Rygaard og Lundegaard. [Tegnet af] A. C. Karsten. (Axel E. Aamodt), 1900. 1 kortbl. Ca. 1:1.100.
- 2875 Kort over en Deel af Hellerup. Udparcelleringsplan over Lundegaards, Rygaards og Bjerregaards Jorder mellem Hellerup og Gjentofte. (Axel E. Aamodt), [ca. 1904]. 1:10.000.
- 2876 Vej- og Parcelplan over Proprietær C. L. Ibsens Grunde i Hellerup. (Chr. J. Cato), [ca. 1905]. 1 kortbl. Ca. 1:2.900.
Desuden situationsplan 1:12.500.
- 2877 Ejendommen »Høeghsminde«. [Situationsplan]. (Martius Truelsen), [ca. 1907]. Ca. 1:14.000.
- 2878 Høeghsminde. [Udstykningsplan. Tegnet af] C. F. V. Boock. (Martius Truelsen), 1908. 1:2.400.
Ny udg. 1909.
- 2879 Salgsarealer af Ejendommen »Sveigaarden«, Hellerup. [Tegnet af] Ludvig Schmidt. 1910. 1:2.000.
- 2880 Moderne Boliger.
Illustreret Tidende 1913/14. Årg. 55, nr. 45, inserat III, ill.
A/S Ny Hellerups udstykning af en del af Øregårds marker.

- 2881 HANSEN, HENNING En Parkeringsplads. [Duntzfelts Allé–Ahlmanns Allé].
Architekten, Ugehæfte 1927. Årg. 29, s. 173, ill.
- 2882 KELDE, M. J. Konkurrencer i Almindelighed og Konkurrence om en Parkeringsplads ved Duntzfeltsalle og Ahlmannsalle i Særdeleshed.
Bygmesteren 1927. Årg. 20, s. 257–259, ill.
- 2883 MALLING, V. Konkurrencen om en Parkeringsplads i Gentofte Kommune. [Mellem Duntzfelts Allé og Ahlmanns Allé].
Dansk Vejtidskrift 1928. Årg. 5, s. 24–31, ill.
1. præmie: Arkitekt Henning Hansen.
2. præmie: Arkitekt Carl Lundquist.
3. præmie: Arkitekt A. Leth.
- 2884 Bebyggelsesplaner for Bolighuse og Boligkvarterer byggede eller projekterede ved K.A.B. Koncernen. 1945. 67 s. ill.
S. 16–17: Studiebyen.

Jægersborg

- 2885 Salgs Parceller af »Hovmarksgaarden«. (Chr. Cato), 1916. 1:1.000.
- 2886 [Farvetrykt perspektivtegning af udstykningsareal mellem Hovmarksvej og Mose Allé, Ordrup. Tegnet af] Franz Šedivý. (Sophus Kruckow), 1915.
- 2887 Parceller til Salg af »Ibstrupgaards Villaby« Jægersborg ved Ermelunden. [Tegnet af] Ludvig Schmidt. 1919. 1:2.000.
- 2888 FOLLESTAD, SIGRID Schæffergården.
Byplan 1958. Årg. 10, s. 52, ill.
Teksten på norsk.
Om butikscentre m.m. i Schæffergårdens nærmeste omegn.

Klampenborg

- 2889 Øresundskystens Regulering [ved Christiansholm].
Architekten 1901/02. Bd. 4, Afd. A, s. 104–107 og 116–117.

- 2890 Christiansholms engelske Villakvarter. (Axel E. Aamodt),
[1903]. 1 kortbl. 1:7.600.
Plakat.
- 2891 Forslag til Bevarelse af den frie Klampenborg-Strand.
Dansk Naturfredning 1925 – 26. S. 45–46.
Skrivelse til Landbrugsministeriet fra Turistforeningen for Danmark og
Danmarks Naturfredningsforening.
- 2892 Bevarelsen af den frie Strandgrund ved Klampenborg Bade-
hotel.
Forskønnelsen 1928. Årg. 18, s. 4–7, ill.
- 2893 Øresunds-Stranden fra Dyrehaven til Hvidøre.
Dansk Naturfredning 1928 – 29. S. 29–33, ill.
- 2894 Klampenborg-Hvidøre Strandpark.
Dansk Naturfredning 1929 – 30. S. 21–32, ill.
- 2895 SMITT, ASBJØRN Bellevue Naturpark.
Gjentofte, Hellerup og Ordrup Kommunal Tidende 1929/30. Årg. 2, s. 67, ill.
- 2896 MØLLER, EJVIND Klampenborg-Hvidøre Strandpark.
Dansk Naturfredning 1930 – 31. S. 99–102, ill.
- 2897 SØRENSEN, C. TH. Klampenborg Strandpark.
Dansk Naturfredning 1930 – 31. S. 103–104, ill.
- 2898 SØRENSEN, C. TH. Hvidøre og Klampenborg.
Havekunst 1931. Årg. 12, [s. 13–17], ill.
Strandparken.
- 2899 SØRENSEN, C. TH. Klampenborg Strandpark.
Arkitekten, Maanedshæfte 1932. Bd. 34, s. 127, ill.
- 2900 HOLSTEIN-RATHLOU, E. v. Badningen ved Bellevue.
Gjentofte, Hellerup og Ordrup Kommunal Tidende 1931/32. Årg. 4, s. 19–20.
- 2901 JACOBSEN, ARNE Bellevue Strandbad.
Arkitekten, Maanedshæfte 1932. Bd. 34, s. 126 og 128–132, ill.
- 2902 CLAUSSEN, KAI Bellevue Strandbad.
Stads- og Havneingeniøren 1933. Årg. 24, s. 53–58, ill.

- 2902a HIORT-LORENZEN, R. Vej- og Badeanlæg ved Bellevue.
Ingeniøren 1933. Årg. 42, IV: Vej- Vand- og Jernbanebygning, s. 47–50, ill.
- 2903 Regulering af Forholdene ved Bellevue.
Gjentofte, Hellerup og Ordrup Kommunal Tidende 1932/33. Årg. 5, s. 81–83.
ill.
- 2904 Udsigtstaarnet ved Bellevue. En roterende Restauration i 75
m.s Højde.
Gjentofte Kommunes Grundejer Tidende 1935. Årg. 8, nr. 24, s. 3.
Projektet ikke realiseret.
- 2905 GRAM, M. Mere Egnspan. [Omraadet omkring Bellevue].
Havekunst 1936. Årg. 17, s. 95–96.
- 2906 Idé-Konkurrence for Bellevue-området.
Arkitekten, Ugehæfte 1936. Årg. 38, s. 114–115.
- 2907 Konkurrencen om Bellevue-Omraadet.
Arkitekten, Ugehæfte 1936. Årg. 38, s. 129–132, ill.
- 2908 MØLLER, ERIK Forslaget, der fik 1. Præmie. [Konkurrence om
Bellevue-området].
Arkitekten, Ugehæfte 1936. Årg. 38, s. 130–131, ill.
- 2909 BREDSORFF, PETER Forslaget, der fik 2. Præmie. [Konkur-
rence om Bellevue-området].
Arkitekten, Ugehæfte 1936. Årg. 38, s. 131–132, ill.
- 2910 Projekt til nyanlæg ved Bellevue Strand. Arkitekter: Dissing
og Weitlings tegnestue. Medarbejdere: Ib Tagel, Bent Saks,
Jesper Lund og Palle Sjødt.
Arkitekten 1972. Årg. 74, s. 341–345, ill.
Se også nr. 2442, 2454.

Ordrup

- 2911 Villa Kvarteret ved Ordrup By, Gjentofte Sogn, Københavns
Amt. Opmaalt og tegnet 1873 af Carl Carlsen. (Em. Bærent-
zen & Co.), [ca. 1873]. 1:2.000.
Viser området mellem Jægersborg Allé og Ordrup Hotel.

- 2912 BAUMANN, POVL Bebyggelsesplan for nogle Grunde i Ordrup. Arkitekten 1912/13. Bd. 15, s. 178–180, ill.
Ved den østlige side af Ordrup Jagtvej; planen ikke realiseret.
- 2913 Smukt beliggende Villa-Grund i Ordrup . . . (Martius Truel-sen), [ca. 1913]. 1 kortbl. Ca. 1: 6.500.
Udstykningskort over området omkring Teglårdsvej.
- 2914 Kommunens Areal ved Ordrup Jagtvej. Ejgaardens Jorder. Udstykningsplan. [Tegnet af] Georg Hansen. (Axel E. Aa-modt), 1920. Ca. 1:1.250.
- 2915 Kommunens Arealer ved Ordrup Station. Ejgaardens Jorder. Udstykningsplan. [Udarbejdet af] Gjentofte Kommunes tek-niske Forvaltning. (Axel E. Aamodt), 1923. 1:2.000.
- 2916 DYGGVE, EJNAR Udstykningen i Ordrup Krat.
Arkitekten 1926. Bd. 28, s. 441–450 og 456–460.
Kritik af foretaget udstykning. Med bemærkninger af bl.a. G. N. Brandt og Edvard Thomsen.
- 2917 Ordrup Krat.
Arkitekten, Ugehæfte 1927. Bd. 29, s. 139.
Forlig mellem Ejnar Dyggve, Edvard Thomsen og G. N. Brandt efter at de to sidstnævnte har følt sig fornærmet af Ejnar Dyggve i hans artikel om ud-stykningen i Ordrup Krat.
- 2918 Bebyggelsen af de »Søllingske Grunde«.
Gjentofte, Hellerup og Ordrup Kommunal Tidende 1930/31. Årg. 3, s. 59 og 61–62, ill.

Skovshoved

- 2919 Udstykningsplan for Damgaarden [Skovshoved]. [Tegnet af] V. A. Westergaard. (Axel E. Aamodt), 1920. Ca. 1:3.000.
- 2920 Kommunens Arealer ved Damgaarden. Udstykningsplan. [Tegnet af] V. A. Westergaard. (Axel E. Aamodt), 1925. 1:2.000.
- 2921 PAUL-PETERSEN, A[AGE] Byggeplan for Skovshoved.
Gjentofte, Hellerup og Ordrup Kommunal Tidende 1938. Årg. 10, s. 85 og 87–89, ill. 1940. Årg. 12, s. 52–53, ill.

- 2922 Byplan for Skovshoved.
Raadhuset 1940. Årg. 7, nr. 21, s. 1-3.

Vangede

- 2923 Situationsplan for Villakvarteret i Fuglegaard Frugtplantage, Vangede pr. Gjentofte. (Martius Truelsen), [ca. 1906]. 1 kortbl. Ca. 1:12.000.
- 2924 Udstykningsplan for M. Nr. 13 a, Vangede By, Gjentofte Sogn, Københavns Amt. Opmaalt og udfærdiget 1906 af W. Warhuus. (Axel E. Aamodt), [ca. 1906]. 1:600.
- 2925 Projekteret Vej- og Parcelinddeling af Matr. Nr. 20 e og 20 g af Vangede By, Gjentofte Sogn. 1907. 1:800.
- 2926 Gammelmose, Matr. Nr. 2 f, 31 a og 31 f, Vangede By, Gjentofte Sogn, Sokkelunds Herred, Københavns Amt. Opmaalingen udført i 1912 af Den Kongelige Veterinær- og Landbohøjskoles Landmaalingsafdeling. (Middelboe), 1912. 1 kortbl. 1:2.000.
- 2927 Salgs Arealer ved Vangede Station. Nørre Ellegaards Udstykning. [Tegnet af] Ludvig Schmidt. 1914. 1:2.000.
- 2928 Projektering af Veje og Parceller af Matr. Nr. 18 a, Vangede By, Gjentofte Sogn. Udfærdiget af A. G. Birk. 1915. 1:2.000.
- 2929 LUNDING, IB Vej- og Bebyggelsesplan for et Areal i Gjentofte Kommune.
Arkitekten, Ugehæfte 1932. Bd. 34, s. 57-60, ill.
Mosegårdens jorder.

Divertissementer

TEATERBYGNINGER

- 2930 JACOBSEN, ARNE Bellevue Teater.
Dansk Skuespillerforbunds Medlemsblad 1935/36. Årg. 14, august, s. 7 og 9.
- 2931 JACOBSEN, ARNE Bellevue Teater.
Arkitekten, Maanedshæfte 1937. Årg. 39, s. 17–25, ill.
- 2932 Bellevue-Teatrets Tyrolerfacade.
Bygmesteren 1939. Årg. 32, s. 150.
Om Arne Jacobsens indsigelse imod en papfacade på teatret.
Se også nr. 1883, 2442, 2444–45, 2454, 2460, 2467.

REVVY. VARIETÉ

- 2933 WELBLUND, POUL Teaterbegivenheder paa Sommerkysten – .
[Sommerrevyerne i Helsingør, Hornbæk og Bellevue].
Forum 1936. Juli, s. 19–21, ill.
- 2934 ZINGLERSEN, BENT køb blomster, køb blomster – en varieteer-
nes kavalkade. 1970. 164 s. ill.
S. 18–30: Ude i Charlottenlund. S. 122–126: Oh Dagmar!

BIOGRAFBYGNINGER

- 2935 [ENEVOLDSEN, CHRISTIAN] Villabyernes bio. Arkitekt: Finn
Juhl. Af C.E.
Arkitektur 1958. Årg. 2, s. 1–5, ill.
Se også nr. 2931.

MUSIK

- 2936 Danske Sangkor. Under red. af Johan Hye-Knudsen og Kai
Flor. 1948. 495 s. ill.
S. 268: Sangforeningen »Øresund«. S. 269–272: Gjentofte Sang- og Musik-
forening. S. 289–290: Gjentofte Damekor af 1912.

- 2937 [BRUHN, VILLI] Jubilæumsskrift. Fru Villi Bruhns Musik-Institut, Hellerup, Carolinevej no. 11, 1894–1919. [1919]. 16 s. ill.

FORLYSTELSER

- 2938 NYSTRØM, EILER Offentlige Forlystelser i Frederik den Sjettes Tid. 1910–13. [Bd. 1–2], ill.
[Bd. 1:] Casorti og Forstadsteatrene. – S. 11–13: Landliggeriet, Strandvejen og Badelivet.
[Bd. 2:] Kildeforlystelser i Dyrehaven m.m. – S. 7–8 og 11–12: Vangede Kilde. S. 72–76: Charlottenlund.

LEGEPLADSER

- 2939 TARDINI, ELLIS Gentofte skifter ansigt [legepladser].
Kommunaltidende for Gentofte, Hellerup og Ordrup 1971. Årg. 43, nr. 4, s. 4–5.

SPORT

- 2940 Idrætsliv i Nordre Birk. Red. af Sofus Andersen. 1929–30. Årg. 1–2.
- 2941 BUCH, RALF Sportens Plads i det københavnske Forlystelsesliv.
Danmark i Fest og Glæde. Red. af Julius Clausen og Torben Krogh. 1936. Bd. 6, s. 59–125, ill.
S. 69–83: Travbanen, Galopbanen og Ordrupbanen.
- 2942 MEJLBO, SVEN Sporten i Gentofte Kommune før og nu.
Lad Handelen blomstre i Gentofte Kommune 1937. Årg. 2, s. 33–37, 40 og 42, ill.
- 2943 Gentofte Kommunes Skoleidrætsdage. 1939–. Nr. 1–.

Gymnastikforeninger

- 2944 Senior af 1902. Tilbageblik. [1942]. 26 s. ill.
Gymnastikforening i Hellerup.
- 2945 F.G.F. Tidende. Fuglegaardens Gymnastik Forening. 1945–50. Årg. 2–7.
Årg. 1 haves ikke på Det Kongelige Bibliotek eller Statsbiblioteket.

Sportsforeninger

- 2946 S.I.G. Orientering. [Udg. af Sammenslutningen af Idrætsforeninger i Gentofte]. 1975-. Nr. 1- .
- 2947 G.I.K. Medlemsblad for Gjentofte Idræts Klub. – Gjentofte Stadion. 1943–51. Årg. 1–9.
1952–60. Årg. 10–18 haves ikke på Det Kongelige Bibliotek eller Statsbiblioteket.
Fortsættes i: Medlemsblad for Gentofte Idræts Klub. Gentofte Stadion.
- 2948 Medlemsblad for Gentofte Idræts Klub. Gentofte Stadion. 1961–63. Årg. 19–21.
Fortsættelse af: G.I.K. Medlemsblad for Gjentofte Idræts Klub – Gjentofte Stadion.
- 2949 Sporten. Idrætsforeningen. Gjentofte Raadhus. 1942/43 – 46/47. Årg. 1–5.
1942/43 – 43/44. Årg. 1–2 er duplikeret og findes i Idrætsforeningens arkiv.
Fra august 1947 indgået i: Raadhuset.
- 2950 GR. Idrætsforeningen Gentofte Rådhus. 1941 – 25 års jubilæum den 18. juli – 1966. [1966]. 32 s. ill.
- 2951 Gentofte-Vangede Idrætsforening. [Medlemsblad]. 1934–35. [Årg. 1–2].
- 2952 Gentofte-Vangede Idrætsforening 1921 – 21/8 – 1941. Jubilæumsskrift med Program for Jubilæums' Ugen fra 17.8.1941 til 24.8.1941. 1941. [12 s.].
- 2953 Gentofte-Vangede Idrætsforening. 25 Aars Jubilæum 1921–1946. Red. af Johnny Hansen. 1946. 26 s. ill.
- 2954 GVI-Bladet. Officielt organ for Gentofte-Vangede Idrætsforening. 1947–54, 1959-. Årg. 1- .
Udkom ikke 1955 – 58.
- 2955 Medlemsblad for Boldklubben H.I.K. (Hellerup Idræts-Klub). 1916. Årg. 1.
- 2956 Boldklubben H.I.K. (Hellerup Idræts Klub). Stiftet den 10. December 1900. Hellerup, 1927. 16 s.

- 2957 Boldklubben HIK. Medlemsblad. 1929–39.
1929–37 uden årgangsbetegnelse. 1938/39: Årg. 1.
- 2958 Medlemsblad for Boldklubben H.I.K. 1944–45. Årg. 1–[2].
- 2959 Boldklubben H.I.K. Jubilæumsskrift. 10. December 1900–1950. Udg. af Boldklubben H.I.K. 1950. 245 s. ill.
- 2960 KIK. Medlemsblad for Klampenborg Idrætsklub. 1942/43–1953. Årg. 6–16.
Årg. 1–5 duplikeret.
- 2961 HERBST, D. Idrætsforeningens historie gennem 25 år ... [NESA's idrætsforening].
Kontakten 1955/56. Årg. 7, s. 89 og 92–98, ill.
- 2962 Nordre Birks Boldspil-Union gennem 25 Aar. 1913 – 2. Marts – 1938. 1938. 72 s. ill. + 2 tvl.
Hellerup Idrætsklub (H.I.K.). Skovshoved Idrætsforening (Skovshoved Boldklub). Gentofte Boldklub. Boldklubben »Veto« (Hellerup Boldklub). Vangede Idrætsklub. Gentofte-Vangede Idrætsforening. Charlottenlund Boldklub.
- 2963 THOMSEN, R. Festskrift i Anledning af Skovshoved Idrætsforening's 10-aarige Jubilæum. 1919. 12 s. ill.
- 2964 S.I.F. Medlemsblad for Skovshoved Idræts-Forening. 1920–21. Årg. 1–2.
- 2965 Skovshoved Sporten. S.I.F. Medlemsblad for Skovshoved Idrætsforening. 1926. Årg. 1.
- 2966 S.I.F. 1909 – 9. juni – 1934.
S.I.F. Bladet 1934. Årg 1, Jubilæums Udgave [nr. 3], s. 1–24, ill.
- 2967 S.I.F. Bladet. Medlemsblad for Skovshoved Idræts-Forening. 1934–60. Årg. 1–27.
Fortsættes fra og med 1960, nr. 2 i: Skovser Posten. Skovshoved Idræts Forening.
- 2968 S.I.F.'s skytteafdeling. 25 års jubilæum. [Udg. af] Skovshoved Idrætsforening. Hellerup, [1950]. 32 s. ill.
- 2969 OLSEN, BØRGE W. S.I.F. 1909 – 9. juni – 1959.
S.I.F. Bladet 1959. Årg. 26, jubilæumsnr., s. 1–52, ill.

- 2970 Skovser Posten. Skovshoved Idræts Forening. 1960–61. Årg. 27–28.
Fortsættelse af: S.I.F. Bladet. Medlemsblad for Skovshoved Idræts-Forening.
- 2971 SIF Bladet. Medlemsblad for Skovshoved Idrætsforening. 1963–73. Årg. 1–[11].
Fortsættes fra og med 1973, nr. 2 i: »Sifferen«. Medlemsblad for Skovshoved Idrætsforening.
- 2972 »Sifferen«. Medlemsblad for Skovshoved Idrætsforening. 1973– .
Fortsættelse af: SIF Bladet. Medlemsblad for Skovshoved Idrætsforening.

Idrætsanlæg

- 2973 Det nye Stadion i Gentofte.
Idrætsliv i Nordre Birk 1929. Årg. 1, nr. 2, s. 2.
- 2974 DINESEN, B. Gjentofte Kommunes Stadion.
Gjentofte, Hellerup og Ordrup Kommunal Tidende 1936. Årg. 8, s. 41 og 43–45, ill.
- 2975 JACOBSEN, ARNE Forslag til Stadion i Gentofte.
Arkitekten, Maanedshæfte 1936. Årg. 38, s. 233–234, ill.
- 2976 LASSEN, MOGENS Forslag til Stadion i Gentofte.
Arkitekten, Maanedshæfte 1936. Årg. 38, s. 236, ill.
- 2977 SCHLEGEL, FRITS Forslag til Stadion i Gentofte.
Arkitekten, Maanedshæfte 1936. Årg. 38, s. 236, ill.
- 2978 TEISEN, FLEMMING Fire Forslag til Stadion i Gentofte.
Arkitekten, Maanedshæfte 1936. Årg. 38, s. 227–229, ill.
- 2979 THOMSEN, EDVARD Forslag til et Stadion i Gentofte.
Arkitekten, Maanedshæfte 1936. Årg. 38, s. 230–233, ill.
- 2980 KROGH, M. [G.] Sportspladser i Gjentofte Kommune.
Gjentofte, Hellerup og Ordrup Kommunal Tidende 1938. Årg. 10, s. 43–44.
- 2981 KROGH, M. [G.] Gjentofte Stadion. [Arkitekt Arne Jacobsen].
Gjentofte, Hellerup og Ordrup Kommunal Tidende 1941. Årg. 13, s. 77 og 79–81, ill.

- 2982 CLAUSSEN, K[AI] Gjentofte Stadion.
Raadhuset 1942. Årg. 9, nr. 46, s. 1 og 3–5, ill.
- 2983 Fra Stadions Indvielse 27. September [1942].
Gjentofte, Hellerup og Ordrup Kommunaltidende 1942. Årg. 14, s. 83 og 85, ill.
- 2984 Gjentofte Stadion.
Den konservative Vælger 1942. Årg. 1, s. 9–10, ill.
- 2985 JACOBSEN, ARNE Omklædningsbygning ved Gjentofte Stadion.
Arkitekten, Maanedshæfte 1943. Årg. 45, s. 107–109, ill.
Se også nr. 2454.

Svømmehaller

- 2986 OSTENFELD, CHR. Svømmebassiner ved Kystvejen i Skovshoved.
Beton-Teknik 1938. Årg. 4, nr. 4, s. 16–21, ill.
- 2987 Projekt 1963 til idrætshaller i Kildeskoven. Arkitekter: Karen og Ebbe Clemmensen. Civilingeniører: Chr. Ostfeld og W. Jønson. Havearkitekt: Agnete Muusfeldt. 1963. 41 s. ill.
- 2988 Vi svømmer i Kildeskoven. Hellerup, 1969. [6 s.] ill.
Program fra indvielsen.
- 2989 BERGHOLT, K. Svømmehallen i Kildeskoven. Foredrag i Bygningsstatisk Selskab 10.3.1970. 1970. 8 s.
Til foredraget hører en lysbilledserie.
- 2990 [SKRIVER, POUL ERIK] Kildeskovshallen. Arkitekter: Karen og Ebbe Clemmensen. Af s.
Arkitektur 1970. Årg. 14, s. 168–181, ill.
Tysk resumé s. A. 135–137.
- 2991 Dänemark. Hallenbad in Gjentofte. Aus »Arkitektur«, Kopenhagen.
Baumeister 1971. Årg. 68, s. 841, ill.
- 2992 MUUSFELDT, AGNETE Idrætshaller i Kildeskoven. [Haveanlæg].
Landskap 1971. Årg. 52, s. 160–164, ill.

- 2993 NIELSEN, AXEL og NISSEN, HENRIK Kildeskovhallen.
Byggeindustrien 1971. S. 746–753, ill.
Litt.henv. s. 753.
- 2994 TEMPEL, EGON Schwimmbad »Kildeskoven« in Gentofte (Dänemark).
Glasforum. Schorndorf bei Stuttgart, 1971. Årg. 21, nr. 3, s. 7–11, ill.
- 2995 BOHN HANSEN, G. Kildeskovshallen.
I skole 1973. Årg. 6, nr. 1, s. 19–21, ill.
- 2996 [HUBER, VERENA] Sportanlage mit Hallenbad Kopenhagen.
[Kildeskovshallen]. Af vh.
Werk. St. Gallen, 1973. Årg. 60, s. 870–871, ill.
Med tysk, engelsk og fransk tekst.
- 2997 Kildeskovshallen. Swimming Pool. Cafeteria. Sportshalls. Hellerup, [1974]. [16 s.] ill.

Ridesport

- 2998 [RØRDAM, H.] Foreningen til den ædle Hesteavl's Fremme.
1859 – 17. December – 1909. 103 s. ill.
S. 64–69 og 75 oprettelsen af Klampenborg Væddeløbsbane.
- 2999 Den nye Væddeløbsbane.
Maanedts-Magasinet 1909. 2. halvbind, s. 462–463, ill.
- 3000 Dansk Væddeløbs-Kalender. Udg. af Foreningen til den ædle Hesteavl's Fremme. 1910– . Årg. 5– .
Fra 1910 findes oplysninger om løbene på Klampenborg Væddeløbsbane.
- 3001 Galop-Tidende. Til Sportens og Avlens Fremme. 1929–51.
Årg. 1–23.
- 3002 – i Anledning af Klampenborg Væddeløbsbane 1910–1935. Af Derby Jack.
Galop-Tidende. Julenummer 1935. S. 5–20, ill.
Kendte navne indenfor væddeløbssporten fortæller om de forløbne 25 år.
- 3003 Dansk Væddeløbsårbog. Udg. af Foreningen til den ædle Hesteavl's Fremme. 1937– .
Heri om løbene på Klampenborg Væddeløbsbane.

- 3004 Galop-Bogen. Red. af Hans Nielsen. Årg. 1938–56. 1938–1956.
Heri: Klampenborg Væddeløbsbane. Statistik.
- 3005 NYEGAARD, P. THUNE Klampenborg Væddeløbsbane.
Gjentofte, Hellerup og Ordrup Kommunal Tidende 1958. Årg. 30, s. 32–33.
- 3006 Væddeløbsbladet. 1913–. Årg. 1–.
Tidsskrift for Travsport.
- 3007 Det danske Travselekskabs Staldbygninger og Administrationsbygninger ved Ordrup Jagtvej.
Dansk Arkitektforenings Tidsskrift 1917. Årg. 10, s. 164–168, ill.
S. 140–141: Billeder af administrationsbygning og stalde.
- 3008 SCHWARZ-NIELSEN, J. C. A. Hesteskuet paa Charlottenlunds Traverbane den 17. og 18. Juni 1919.
Ugeskrift for Landmænd 1919. S. 365–368.
- 3009 Trav-Tidende. 1920–55. Årg. 1–37.
1954 med titlen: Trav og Galoptidende.
- 3010 [JANSEN, M. I.] Traverbanen. Af M.J.
Gjentofte, Hellerup og Ordrup Kommunal Tidende 1928/29. Årg. 1, s. 89 og 91, ill.
- 3011 Konkurrencen om Tribuneanlæg paa Charlottenlund Traverbane.
Arkitekten. Ugehæfte 1939. Årg. 41, s. 177–182, ill.
Gengivelse af præmierede og indkøbte projekter.
- 3012 Konkurrencen om Anlæg m.m. paa Charlottenlund Traverbane.
Bygmesteren 1939. Årg. 32, s. 159–162, ill.
- 3013 BORRE, IB Fremtidens Traverbane i Charlottenlund. Arkitekt Acton Bjørn om sit Projekt, der fik 2. Præmie.
Trav-Tidendes Julenummer 1944. S. 12–16, ill.
- 3014 Travsportens Jul. 1944–71.
1944 – 54 med titel: Travtidendes Julenummer.
1955 – 61 med titel: Trav-Jul.
- 3015 Travsportens Aarbog. 1944–49. Årg. 1–6.
Heri om Charlottenlund Traverbane.

- 3016 BORRE, SVEN Virkelighed eller Luftkasteller. [Charlottenlund Travbane].
Trav-Tidendes Julenummer 1948. S. 29–32, ill. + 2 tvl.
- 3017 Det Danske Travselkab. 1891 – 10. april – 1951. Udg. af Væddeløbsbladet. 1951. 100 s. ill.
- 3018 Det danske Travselkab gennem 60 år.
Hippologisk Tidsskrift 1951. Årg. 63, s. 88–92, ill.
- 3019 WALDØE, SVEN Så faldt da endelig den gamle tribune ...!
[Charlottenlund Travbane].
Trav-Tidendes Julenummer 1954. S. 15–17, ill.
- 3020 Traverbanen.
Gjentofte, Hellerup og Ordrup Kommunal Tidende 1959. Årg. 31, s. 3–6, ill.
- 3021 POULSEN, FINN Det Danske Travselkab 1891–1966. 75 år.
Travsportens Jul 1966. S. 5–7, ill.
- 3022 Det Danske Travselkab 1891–1966. [Udg. af] Det Danske Travselkab. [1966]. 71 s. ill.
- 3023 Sportsrideskolen [på Maltegårdsvej].
Galop-Tidende. Julebogen 1936. S. 42–43, ill. og 1937. S. 180–181, ill.
- 3024 OHLSEN, JØRGEN E. Løse Blade. Saa gik de 60 Aar ... 1948.
115 s. ill.
S. 90 og 93–94: Oprettelse af Springbanen i Bernstorffsparken.
Se også nr. 2442, 2454, 2460.

Cykelsport

- 3025 Den ældste Cyclebane i Danmark. – Ordrupbanens 10 Aars Jubilæum.
Cyclen 1898. Årg. 4, s. 417–420.
- 3026 Den nylagte Cyclebane.
Hver 8. Dag. 1902/03. Årg. 9, s. 549, ill.
- 3027 [BEYERHOLM, JØRGEN] Cyklebanen. Af B-holm.
Gjentofte, Hellerup og Ordrup Kommunal Tidende 1928/29. Årg. 1, s. 101–102, ill.

- 3028 Cykle-Jul. 1932 -. Årg. 1- .
1932-35. Årg. 1-5 m. titel: Cyclen. Julenummer.
Heri Ordrupbanens præmieliste.
- 3029 BEYERHOLM, JØRGEN Ordrupbanen i den nyere Tid.
Den danske Idræts Bog. Red. af Aage Hermann og Evald Andersen. 1935.
Bd. 2, s. 953-966, ill.
- 3030 BEYERHOLM, JØRGEN Dansk Bicycle Club's Historie. Strejflys
over dansk Cyklesport. 1881-1941. Udg. i Anledning af
Dansk Bicycle Club's 60-Aarsdag den 7. Maj 1941. 1941. 418 s.
ill.
Ordrupbanen især s. 36-55, 154-160, 166-174.
- 3031 KRISTENSEN, ESKE Dansk Bicycle Club. Byggearbejder 1940-
41 og 1941-42. [Ordrupbanen].
Arkitekten, Ugehæfte 1943. Årg. 45, s. 149-152, ill.
- 3032 Cykle-Hjul 1945. Årg. 1. Populær håndbog i cyklesport. Red.
af Jørgen Beyerholm. 1945. 110 s. ill.
S. 43 og 50-51: Ordrupbanens Grand Prix.
- 3033 Ordrupbanens Opførelse og første Dage.
Cykle-Jul 1945. [Årg. 14], s. 56-58, ill.
- 3034 BEYERHOLM, JØRGEN Ordrup Cyklebane.
Gjentofte, Hellerup og Ordrup Kommunaltidende 1958. Årg. 30, s. 48-49,
ill.
- 3035 Ordrupbanen passerede i stilhed sit 75-års jubilæum mandag
den 29. juli i år.
Cykle-Jul 1963. Årg. 32, s. 17-23, ill.
- 3036 [BEYERHOLM, JØRGEN] Alt for farlig spøg, hvis Ordrup stop-
per totalisatoren. Af senior.
Cykle-Jul 1972. Årg. 41, s. 36-41, ill.

Fodboldklubber

- 3037 Dansk Fodbold. Udg. og red. af Johs. Gandil. 1935. 719 s. ill.
S. 447-450: Hellerup Idræts Klub. S. 455-457: Skovshoved Idrætsforening.
- 3038 Skovshoved, fodbold - landets midtpunkt. Af sv.
Idrætsbladet 1952. Årg. 37, nr. 34, s. 6-8

- 3039 [LARSEN, HENRY] Boldklubben »1903« gennem 50 år. 1903 – 2. juni – 1953. 1953. 151 s. ill.

Klubben købte 1923 en grund i Gentofte Kommune, overfor Amtsygehuset. På grund af lægers frygt for støjlage flyttedes anlægget til Lyngbyvejen og indviedes i 1929.

Tennisklubber

- 3040 Danske Tennisklubbers Historie. Red. af Axel Thayssen. [1935]. 136 s. ill.

S. 19–25: Boldklubben H.I.K. (Hellerup Idrætsklub). Gentofte Tennisklub. S. 27–29: Skovshoved Idræts-Forening (Tennis-Afdeling).

- 3041 Hellerup Idræts Klubs nye Tennishal paa Hartmannsvej.

Beton-Teknik 1936. Årg. 2, nr. 1, s. 16–18, ill.

- 3042 HENNINGSEN, POUL Belysningen i H.I.K.s nye tennishal.

Periodiske Meddelelser fra Demonstrationslokalet for Gas og Elektricitet 1936. Årg. 9, nr. 2, s. 13–15, ill.

Se også nr. 2454, 2460.

Badmintonklubber

- 3043 LASSEN, MOGENS Gentofte Badmintonklub.

Beton-Teknik 1937. Årg. 3, nr. 1, s. 29–32, ill.

- 3044 Medlemsblad for Gentofte Badminton Klub. 1944–49. Årg. 1–6.

Fortsættes i: Gentofte Badminton Klub.

- 3045 Gentofte Badminton Klub. 1950– . Årg. 7– .

Fortsættelse af: Medlemsblad for Gentofte Badminton Klub.

- 3046 [Gentofte Badminton Klub]. 25 år. 1931–1956.

Gentofte Badminton Klub 1956. Årg. 13, nr. 1, s. 1–42, ill.

- 3047 Gentofte Badminton Klub fylder 40 år.

Gentofte Badminton Klub 1971. Årg. 28, nr. 1, s. 1–22, ill.

Se også nr. 2466.

Sejlsport. Roning

- 3048 Kaproningen ved Bellevue.

Illustreret Tidende 1868/69. Bd. 10, s. 11–14, ill.

- 3049 Kapseiladsen ved Bellevue.
Illustreret Tidende 1870/71. Bd. 12, s. 393 og 395, ill.
- 3050 Damernes Roklub 1901–1926. [1926]. 39 s. ill.
Klubben har siden 1912 haft hjemsted i Hellerup Havn; 1912 – 18 i et skur og fra juli 1918 i eget bådehus.
- 3051 Kanosport. Udg. af Hellerup Kanoklub i Anledning af dens 10-aarige Bestaaen. 1931. 133 s. ill.
- 3052 Aaren. Medlemsblad for Hellerup Roklub. 1934– . Årg. 1– .
- 3053 Pagajen. Organ for Hellerup Kajakklub. 1938– . Årg. 1– .
Tidligere: Hellerup Kanoklub.
- 3054 LASSEN, MOGENS Bygning for Skovshoved Yachtklub.
Arkitekten, Ugehæfte 1939. Årg. 41, s. 30–32, ill.
- 3055 Junior Jollen. Medlemsblad for H[ellerup] S[ejlk]klub Juniorafdeling. 1940–57. Årg. 1–18.
- 3056 Hellerup Roklub 1931 – 5. marts – 1956. Red. af Poul E. Fuchs og Arne Noll Sørensen. 1956. 40 s. ill.
Særnr. af: Aaren. Medlemsblad for Hellerup Roklub.
- 3057 Hellerup Sejlkklub. 1915 – 5. September – 1965. 1965. 88 s. ill.
- 3058 Hellerup Sejlkklubs jubilæumsavis. 1915–1975. [1975]. 8 s. ill.
Skrivet af red. af Hellerup Sejlkklubs medlemmer i samarbejde med Sejl og Motor.

Sportsskydning

- 3059 Croquis af Ermelunden. [Skydebanen]. (Axel E. Aamodt), [ca. 1881]. Forskellig målestok.
Med skitser af bygningerne.

Litteraturhistorie

- 3060 TOGEBY, SIGURD Københavns Omegn i dansk Digtning.
Danmark 1942/43. Årg. 3, s. 569–576, ill.
S. 569–571 vedrører Gentofte Kommune.
- 3061 PORTMAN, MADS Poetisk Mindekrans omkring Hellerup,
Charlottenlund og Klampenborg. 1953. 151 s.
Antologi af danske digteres hyldest til Københavns mest yndede udflugts-
steder sammenkædet af forfatteren.
Vejen ud. »Lille Tuborg«. Charlottenlund. Sølyst. Klampenborg og Bellevue.

Stednavne

- 3062 **OLRIK, AXEL** Gefion.
Danske Studier 1910. S. 1–31.
S. 26–28: Tillæg I. Stednavne sammensatte med Gevn-, herunder Gentoftø.
- 3063 **JENSEN, KNUD B.** Til Gefjon-Spørgsmaalet.
Danske Studier 1919. S. 92–94.
Supplement til Axel Olriks artikel Gefion i Danske Studier 1910. S. 1–31.
- 3064 **LARSEN, HENRIK** Sjællands Landsbyer og Landsbynavne. Et Bidrag til Danmarks Historie i Oldtidens Slutning.
Fortid og Nutid 1923. Bd. 4, s. 89–146.
S. 126–127: Gentoftø.
- 3065 **HALD, KRISTIAN** Vore Stednavne. 1950. 254 s. ill.
S. 82 og 103: Gentoftø. S. 109: Ordrup.
Litt.henv. s. 226–236.
– 2. rev. og forøgede udg. 1965. 229 s. ill.
S. 90 og 114–115: Gentoftø. S. 124: Ordrup.
Litt.henv. s. 256–283.
- 3066 **GOTFREDSEN, L.** Gamle stednavnes liv i nutiden.
Gjentoftø, Hellerup og Ordrup Kommunal Tidende 1961. Årg. 33, s. 18–19.
- 3067 **LUMHOLT, IB** Ordforrådet i Sokkelund herreds marknavne. 1967. 171 s. ill. (Navnestudier udg. af Institut for Navneforskning, 5).
- 3068 **KOUSGÅRD SØRENSEN, JOHN** Danske sø- og ånavne. 1968–. Bd. 1–. (Navnestudier udgivet af Institut for Navneforskning, nr. 6).
Bd. 1, s. 223: Brobæk. [Øst for Vangede, ikke langt fra det nuværende Vangedevej–Lyngbyvej kryds]. S. 332: Dukkepøl. [På Gentoftø Brødhøjsvang]. Bd. 2, s. 14: Egebæk. [På Gentoftø Smørhøjsvang]. S. 23: Ellebæk. [Ved Nordre Munkegård i Vangede]. S. 121: Flædebæk. [På Vangedes Søborgvang]. S. 224–226: Giofn. [Ved Gentoftø Sø]. S. 276: Græssø. [Vistnok den senere Sønderlø]. S. 320: Gåsebæk. [Løb fra Kildeskoven i Gentoftø østpå i Øresund].

- 3069 Stednavne i tekster. Udg. af Institut for Navneforskning. 1971. 372 s.
S. 54, 66 og 148: Gentofte. S. 54 og 203: Ordrup. S. 203: Vangede.
- 3070 ZINGLERSEN, BENT Københavnske gadenavne og deres historie. 1972. 288 s. ill.
Heri gadenavne fra Gentofte Kommune.

Historie

ARKÆOLOGI

- 3071 Oldsager, fundne i Omegnen af Kjøbenhavn. [Stolpegaarden].
Nyeste Skilderie af Kjøbenhavn 1803/04. Bd. 1, s. 405–406.
- 3072 [RÅVAD, ALFRED J.] Garderhøj. Vort Forsvars Basis. V. Af
A.J.R.
Vor Arne 1885/86. S. 17–18, ill. + kort.
To Landskabsbilleder tegnede af H. Funch og tekst til en situationsplan.
- 3073 MÜLLER, SOPHUS Garderhøjen ved Jægersborg.
Illustreret Familie-Journal 1886. Årg. 10, s. 379–380, ill.
- 3074 BOYE, VILHELM Fund af Egekister fra Bronzealderen i Dan-
mark. 1896. 187 s. ill. + 27 tvl.
S. 134–136: Løfthøi eller Garderhøi.
- 3075 BLINKENBERG, CHR. Skæftede Stenalderes Redskaber.
Aarbøger for nordisk Oldkyndighed og Historie 1898. 2. rk., bd. 13, s. 125–
156, ill.
S. 136–138: Økseskaft fra Christiansholm Mose.
Litt. henv.
- 3076 WESTERBY, ERIK En Boplads fra den ældre Stenalder på Bloks-
bjerg ved Christiansholm.
Naturens Verden 1920. Årg. 4, s. 543–562.
Udg. særskilt 1920. 20 s. ill.
- 3077 LA COUR, VILHELM Sjællands ældste Bygder. En arkæologisk-
topografisk Undersøgelse. [Yngre stenalder og bronzealder].
1927. 324 s. + 3 kort.
Doktordisputats.
S. 160–165: Sokkelunds Herred.
- 3078 WESTERBY, ERIK Stenalderbopladsen ved Klampenborg. Nogle
Bidrag til Studiet af den mesolitiske Periode. 1927. 219 s. ill.
Resumé på fransk.
Litt.henv.

- 3079 Vore Fortidsminder. Arkæologisk Kort over Nordøst-Sjælland. Udg. af Geodætisk Institut og Nationalmusæet. 1932. 23 s. + 1 kort. 1:100.000.
Beskrivelse af vore Fortidsminder. Nordøstsjælland. I. Historiske Mindesmærker. II. Oldtidsmindesmærker.
Enkelte rettelse 1937. Trykt 1937. Enkelte rettelse 1939. Trykt 1940. Enkelte rettelse 1943. Trykt 1944. Rettet 1945. 2. udg. 1945. Rettet 1953. 3. udg. 1953. Rettet 1955. 4. udg. 1957. Genoptrykt 1965.
- 3080 BROHOLM, H. C. Studier over den yngre Bronzealder i Danmark med særligt Henblik paa Gravfundene.
Aarbøger for nordisk Oldkyndighed og Historie 1933. 3. rk., bd. 23, s. 1–352, ill + 9 kort og 16 tvl.
S. 175 og tvl. 16: Urnelæg fra Maltegårdens mark.
- 3081 MATHIASSEN, THERKEL Gentofte Kommune i Oldtiden.
Meddelelser fra Historisk-topografisk Selskab for Gjentofte Kommune 1934 – 38. Bd. 3, s. 1–55, ill. + 1 kort.
- 3082 GALSTER, GEORG Møntfund i Danmark og Norge 1739–1780.
Nordisk Numismatisk Årsskrift 1937. S. 39–96, ill.
S. 92–95: Møntfund fra Hvidøre 1778.
- 3083 BRØNDSTED, JOHANNES Danmarks Oldtid. 1938–40. Bd. 1–3, ill.
Bd. 1, s. 104 og 106: Bloksbjerg i Ordrup Mose. S. 135 og 137: Mosefund fra Christiansholm.
Bd. 2, s. 104–105 og 121: Garderhøj. S. 231 og 276: Sandstens-urnelæg fra Maltegården.
– 2. udg. 1957 – 60. Bd. 1–3, ill.
Bd. 1, s. 118: Bloksbjerg i Ordrup Mose. S. 153–154: Mosefund fra Christiansholm.
Bd. 2, s. 101 og 115: Garderhøj. S. 231 og 276: Sandstens-urnelæg fra Maltegården.
Litt.henv.
- 3084 GALSTER, GEORG Møntfund i Danmark 1780–1800.
Nordisk Numismatisk Årsskrift 1938. S. 53–88, ill.
S. 70–76: Møntfundet fra Bregnegaard, Gentofte. Juni 1783.
Identisk m. forf.s artikel i: Meddelelser fra Historisk-topografisk Selskab for Gjentofte Kommune 1939 – 45. Bd. 4, s. 65–71, ill.
- 3085 GALSTER, GEORG Møntfundet fra Hvidøre. [1777].
Meddelelser fra Historisk-topografisk Selskab for Gjentofte Kommune 1939 – 45. Bd. 4, s. 135–151, ill.
Bemærkninger hertil af Axel Ernst i Nordisk Numismatisk Unions Medlemsblad 1941. S. 73–74.
Litt.henv.

- 3086 BECKER, C. J. Mosefundne Lerkar fra yngre Stenalder. Studier over Tragtbægerkulturen i Danmark.
Aarbøger for nordisk Oldkyndighed og Historie 1947. S. 1–318 og I–XVIII, ill. + 28 tvl.
Engelsk resumé s. I–XVIII.
S. 21–22: Christiansholms Mose, Ordrup Mose og Hundesøen. Tvl. 28: Forrådskar fra Hundesøen.
- 3087 TROELS-SMITH, J. En Elmetræs-Bue fra Aamosen og andre Træsager fra tidlig-neolitisk Tid.
Aarbøger for Nordisk Oldkyndighed og Historie 1959. S. 91–145, ill. + 2 tvl.
S. 121–139: Stenalderfund fra Christiansholms mose ved Ordrup.
Med engelsk resumé.
Litt.henv. s. 144–145.
- 3088 Med arkæologen Danmark rundt. Red. af Elise Thorvildsen og Stephan Kehler. 1961. 416 s. ill.
–. 2. udg. 1963. 440 s. ill.
–. 3. udg. 1966. 440 s. ill.
–. 4. udg. 1974. 440 s. ill. Red. af Elise Thorvildsen og Mogens Rud.
S. 54–57: Elise Thorvildsen: København. [S. 56: Gravhøje fra bronzealderen i Gentofte Kommune].
- 3089 ANER, EKKEHARD og KERSTEN, KARL Die Fund der älteren Bronzezeit des nordischen Kreises in Dänemark, Schleswig-Holstein und Niedersachsen. Herausgegeben von dem Dänischen Nationalmuseum und dem Schleswig-Holsteinischen Landesmuseum für Vor- und Frühgeschichte. Neumünster, 1973–. Bd. 1–.
Bd. 1. Frederiksborg og Københavns Amt. S. 126–131 + tvl. 76–78 og 151: Kirchspiel Gentofte.
– Karten zu Band 1–2. [1973]. 6 kort i mappe. (1:100.000).

TIDSHISTORIE

Enkelte perioder

- 3090 Diplomatarium Danicum. Udg. af Det danske Sprog- og Litteraturselskab. 1938–72. Rk. 1–3.
1. rk., bd. 2, s. 305–308 (nr. 162): 1164–1178: Absalon, biskop af Roskilde, har skødet Tumethorp skov og landsby, som han har erhvervet retmæssigt ved køb, bytte og gave fra kong Valdemar og andre besiddere, til Esrom kloster, og til gengæld modtaget to bol i Gentofte og tredjedelen af landsbyen Ordrup.

3. rk., bd. 1, s. 367–371 (nr. 383): 1343. 16. november: Protokol over den af kantoren Mikkel og kannikerne i Roskilde, Jens Krag og Niels Jensen Due foretagne visitats af Københavns kapitel. [Heri nævnt Gentofto kirke].
 3. rk., bd. 2, s. 258–267 (nr. 280): 1346. 28. september: Testamente af Niels Bunkeflo, kannik i Lund og Roskilde. [Heri nævnt Gentofto kirke]. S. 325–326 (nr. 357): 1347. 14. juni: Peder Nielsen giver Oluf Ebbesen en fuldmagt til at indløse Peder Nielsens pantsatte gods i Gentofto fra Niels Mernsen for 7 mark sølv og pantsætter det til Oluf Ebbesen for 10 mark sølv.
 3. rk., bd. 3, s. 103–104 (nr. 137): 1349. 1. maj: Niels Skrædder, bymand i Slangerup, skøder sin hustrus gods i Gentofto til Oluf Ebbesen, foged på borgen i København.
 3. rk., bd. 4, s. 139–140 (nr. 174): 1354. 27. oktober: Peder Jakobsen af Veddinge pantsætter sit gods i Gentofto til Oluf Ebbesen for ti mark sølv. S. 323–324 (nr. 415): 1356. 14. februar: Oluf Ebbesen, væbner, skøder alt sit gods i Gentofto, som han har købt af Peder Nielsen, til kong Valdemar 4. Atterdag. S. 324–325 (nr. 416): 1356. 14. februar: Oluf Ebbesen, væbner, skøder alt sit gods i Gentofto, som han har erhvervet af Peder Nielsen, Peder Jakobsen af Veddinge og Niels Skrædder i Slangerup, til kong Valdemar 4. Atterdag.
 Findes oversat i: Danmarks Riges Breve. Udg. af Det danske Sprog- og Litteraturselskab. 1938–72. Rk. 1–3.
 Heri: 3. rk., bd. 1, s. 307–310 (nr. 383). 3. rk., bd. 2, s. 211–221 (nr. 280). S. 269–70 (nr. 357). 3. rk., bd. 3, s. 84–85 (nr. 137). 3. rk., bd. 4, s. 117 (nr. 174). S. 271 (nr. 415). S. 271–272 (nr. 416).

- 3091 Roskildekirkens jordebøger og regnskaber. Udg. ved C. A. Christensen af Selskabet for udgivelse af Kilder til Dansk Historie. 1956. 422 s. (Danske Middelalderlige Regnskaber, 3. rk., bd. 1).

Teksten på latin.

S. 65, 85, 88, 134, 145, 154 og 341: Gentofto. S. 65: Vangede. S. 86 og 134: Ordrup.

- 3092 Kancelliets Brevbøger vedrørende Danmarks indre Forhold. I Uddrag udgivne ved C. F. Bricka, L. Laursen, Emil Marquard, Gunnar Olsen og Johan Jørgensen af Rigsarkivet. 1885–. Bd. 1–.

Bd. 2 (1556–60), s. 12, 29, 169, 452 og 455: Hvidøre gård.

Bd. 2 (1556–60), s. 12, 180–181, 379, 381, bd. 3 (1561–65), s. 597, bd. 4 (1566–70), s. 307, 498 og bd. 5 (1571–75), s. 324–325: Hvidøre Kro.

Bd. 2 (1556–60), s. 407, bd. 6 (1576–79), s. 43 og bd. 7 (1580–83), s. 66, 246: Hvidøre Mølle.

Bd. 2 (1556–60), s. 169, 424, bd. 3 (1561–65), s. 157, bd. 4 (1566–70), s. 606, bd. 5 (1571–75), s. 324–325, bd. 7 (1580–83), s. 459, bd. 15 (1621–23), s. 622, 624 og bd. 18 (1630–32) s. 321, 490: Vangede.

Bd. 3 (1561–65), s. 109, bd. 4 (1566–70), s. 605, bd. 6 (1576–79), s. 216 og bd. 9 (1588–92), s. 338: Gentofto Kirke.

Bd. 3 (1561–65), s. 148, 465, bd. 6 (1576–79), s. 56 og bd. 15 (1621–23), s. 29: Gentofto Sogn.

Bd. 4 (1566–70), s. 205: Kronens skove ved Hvidøre.

Bd. 4 (1566–70), s. 322 og bd. 23 (1642–43), s. 154: Gentofto Sø.

Bd. 5 (1571 – 75), s. 235, bd. 11 (1596 – 1602), s. 18, bd. 14 (1616 – 20), s. 677, 689, 690, 830, bd. 15 (1621 – 23), s. 277, 415, 670, bd. 16 (1624 – 26), s. 80, 108, 196, 263, 424, 470–471, 473, bd. 20 (1635 – 36), s. 175, 586, bd. 22 (1640 – 41), s. 491 og bd. 24 (1644 – 45), s. 275–277, 285: Ibstrup og Ibstrup ladegård.

Bd. 6 (1576 – 79), s. 694, bd. 7 (1580 – 83), s. 308, bd. 9 (1588 – 92), s. 254, 634 og bd. 10 (1593–96), s. 300: Herredsfoged Lauritz Knudsen i Ibstrup.

Bd. 8 (1584 – 88), s. 243–244 og bd. 10 (1593 – 96), s. 12, 134: Sognefoged Jørgen Hemmingsen i Gjentofte Sogn.

Bd. 11 (1596 – 1602), s. 602 og bd. 12 (1603 – 08), s. 627: Bonde Adser Nielsen i Gjentofte.

Bd. 14 (1616 – 20), s. 585: Ordrup Sø.

Bd. 15 (1621 – 23), s. 21: Præstegården i Gjentofte.

Bd. 20 (1635 – 36), s. 614: Peder Olufsen i Gjentofte.

- 3093 Kongelige Kammerregnskaber fra Frederik III's og Christian Vs Tid. Udg. ved Emil Marquard af Selskabet for Udgivelse af Kilder til Dansk Historie. 1918. 16 + 640 s.

Kongernes personlige udgifter bl.a. i forbindelse med ophold på Jægersborg og Gyldenlund slotte.

- 3094 LARSEN, KAY Svenskerne i Gjentofte Kommune 1658–60.

Meddelelser fra Historisk-topografisk Selskab for Gjentofte Kommune 1924 – 28. Bd. 1, s. 373–395, ill.

Litt.henv. s. 395.

- 3095 ROTHE, CASPAR P. Søe-Røverens eller den berygtede Caper-Capitain John Norcross Levnet og Trekker ... 1756. 333 s. ill.

Passim: Gjentofte Kommune især Charlottenlund.

Skjult under en bro ved Gyldenlund forsøgte Norcross attentat mod kronprinsen, den senere Christian VI.

- 3096 Tilstanden i Københavns Amt ved Aar 1740. Meddelt ved Kai C. Uldall. II. Gl. Københavns Amt. Indberetning 1743.

Aarvog udg. af Historisk Samfund for Københavns Amt 1918. 3. rk., bd. 1, s. 42–95.

S. 60–89 passim: Gjentofte Kommune. Bl.a.: S. 61 og 70: Fasanhaven. S. 74–75: Vangede Kilde. S. 76: Ordrup Kilde. S. 78: Kildevæld ved Jægersborg. S. 82–84: Jægersborg Slot. S. 84–85: Charlottenlund Slot.

- 3097 FRIIS, AAGE Bernstorfferne og Danmark. Bidrag til den danske Stats politiske og kulturelle Udviklingshistorie 1750–1835. 1903–19. Bd. 1–2, ill.

- 3098 BLOCH, I. Træfningen ved Hvidøre 1807.

Vort Forsvar 1896. Årg. 16, nr. 414, [s. 2].

- 3099 LARSEN, KAY Engländerne i Gjentofte Kommune 1807.
Meddelelser fra Historisk-topografisk Selskab for Gjentofte Kommune 1924
– 28. Bd. 1, s. 159–182, ill.
Udg. særskilt 1926. 24 s. ill.
Litt.henv. s. 181–182.
Se også nr. 1123.

Besættelsestiden 1940–45

- 3100 De fem lange Aar. Danmark under Besættelsen 1940–1945. Ved
Johannes Brøndsted og Knud Gedde. 1946–47. Bd. 1–3, ill.
Bd. 2, s. 734: Clearingmord på kommunelæge Stefan Jørgensen. S. 859–860:
»Citronen«, Jørgen Haagen Schmith og »Flamme«, Bent Faurschou-Hviid.
S. 896: Sabotage mod Torotor. S. 896–897: Schalburgtage mod Tuborg.
Bd. 3, s. 1521: Sabotage mod Torotor.
- 3101 EILSTRUP, PER og LINDBERG, LARS De så det ske under besæt-
telsen. »Gå til modstand«. 1969. 303 s. ill.
S. 230–231: Heltene. [Bl.a. om Jørgen Haagen Schmith, »Citronen«]. S.
240–241: Sidste store fabrikk sabotage. [Torotor]. Optrykt i uddrag efter:
Hugo Horwitz og Knud Rasmussen: En sabotørs erindringer. 1967. S. 78–85.
Litt.henv. s. 302–303.
- 3102 THOMAS, JOHN ORAM The giant-killers. The story of the Da-
nish resistance movement 1940–1945. London, 1975. 320 s. ill.
+ 2 kort.
S. 108–120: Exodus. [Om evakueringen af jøderne over Øresund bl.a. fra
Tuborg Havn]. S. 121–141: The transporters. [Bl.a. om Henrik Kraft, re-
klamechef på Tuborg]. S. 213–225: Citronen. [Jørgen Haagen Schmith].
- 3103 BRANDT, BØRGE [O: BØRGE THING] og CHRISTIANSEN, KAJ
Sabotage. 1945. 193 s. ill.
S. 163–170: 6 Maaneders Arbejde – 20 Minutters Aktion. [Sabotagen mod
Torotor].
– 2. udg. med titel: Bopa sabotage. Borgerlige partisaner. Brudstykker af en
beretning fra kampen mod de tyske besættelsestropper. 1962. 196 s. ill.
– Fotografisk optryk 1968. 196 s. ill.
S. 151–159: 6 måneders arbejde – 20 minutters aktion. [Sabotagen mod To-
rotor].
- 3104 RØJEL, JØRGEN I Sabotagearbejde.
Den Hvide Brigade. Danske Lægers Modstand. 1946. S. 49–99, ill.
Heri om arbejdet i Gjentofte Kommune.

- 3105 HORWITZ, HUGO og RASMUSSEN, KNUD En sabotørs erindringer. 1967. 171 s. ill.
S. 78–85: Torotor.
- 3106 JENSEN, STIG Sandfærdige løgnehistorier fra besættelsen. 1970. 144 s.
S. 109–119: Nora. [Om forf.s tid under jorden i Gentofte Kommune].
- 3107 RØJEL, JØRGEN Kæft, trit og retning. En sabotørs erindringer. 1973. 190 s.
S. 139–154: Sabotørernes hverdag foregår delvis i Gentofte Kommune.
- 3108 Gentofte Kommunes Fest for Kongen.
Gentofte, Hellerup og Ordrup Kommunaltidende 1940. Årg. 12, s. 103 og 105–108, ill.
Fest i anledning af kong Christian X.s 70 års fødselsdag 26.9. 1940. Tale af borgmester Aage E. Jørgensen.
- 3109 Gentofte Kommune under Besættelsen 1940–1945. Udg. af Historisk-topografisk Selskab for Gentofte Kommune under Red. af L. Gotfredsen og J. H. Landt. Hellerup, 1947. 296 s. ill. + 15 tvl.
S. 209–232: Hans Heister: Modstandsbevægelsen. [Afsnit II].
Udg. særskilt 1947. 24 s.
- 3110 Monument for frihedskampen.
Gentofte, Hellerup og Ordrup Kommunaltidende 1953. Årg. 25, s. 25 og 27–28, ill.
Tale af borgmester Aage E. Jørgensen ved afsløringen af billedhugger Axel Poulsens frihedsmonument foran Gentofte Rådhus.
Se også nr. 188.

Personalhistorie

- 3111 HEILSKOV, CHR. Personalhistoriske Indskrifter i Sokkelunds Herred.
Aarbog udg. af Historisk Samfund for Københavns Amt 1917. 2. rk., bd. 4, s. 63–99.
S. 92–96: Gjentofte Sogn.
- 3112 NYGÅRD, S. Danmarks Kirkebøger. En Oversigt over deres væsentligste Indhold indtil 1891. Udg. af Rigsarkivet. 1933. 10 + 190 s. (Vejledende Arkivregistraturer, 5).
S. 14: Gjentofte. S. 42: Ordrup.
- 3113 Mindeord om fortjente Borgere i Gjentofte Kommune. Red. af L. Gotfredsen og J. H. Landt. Udg. af Historisk-topografisk Selskab for Gjentofte Kommune. Hellerup, 1948. 127 s. ill.
P. A. Freilev: Niels Andersen. L. Gotfredsen: Torkel Baden. L. Gotfredsen: Johan Hartvig Ernst Bernstorff og Andreas Peter Bernstorff. Johannes Schepelern: Boie Boisen. M. E. Jensen: Peter Christensen. Poul Colding: H. C. Frederiksen. L. Gotfredsen: S. M. Grumstrup. Johannes Schepelern: Christian Høegh. Johannes Schepelern: A. Jantzen. W. A. Kock: Hans Jensen, Bjerregaard. Viggo Jørgensen: Wald. Jensen. Sigurd Thorsen: Ernst Kaper. P. A. Freilev: Th. Krüger. J. H. Landt: H. O. Lange. J. H. Landt: N. S. Lorentzen. J. Scharff: Jørgen Mimer. L. Gotfredsen: Vilhelm Nielsen. L. Gotfredsen: Hans Parkov. Viggo Petersen: Th. Petersen. Alexis Prior: H. P. Prior. Petrea Jensen: Frantz Rasmussen. J. Scharff: P. Juul Steen. Sigurd Thorsen: S. M. Thorsen. Aage Næsted: C. C. Toldberg. Hans Werner: Johannes Werner. Aage Paul-Petersen: V. A. Westergaard. V. Biilmann: Anders Vinten.
- 3114 LANDSARKIVET FOR SJÆLLAND M.M. Helsingør Stifts kirkebøger. 1971. 22 + 236 s. ill. + 2 kort. (Foreløbige arkivregistraturer).
S. 24: Dyssegårds sogn. S. 25–27: Gjentofte sogn. S. 28–29: Hellerup sogn. S. 30: Helleruplund sogn. S. 31: Jægersborg sogn. S. 36: Maglegårds sogn. (Messiaskirken). S. 39: Ordrup sogn. S. 40–41: Skovshoved sogn. S. 46: Vangede sogn. S. 219: Sct. Therese kirke i Hellerup. S. 220: Sct. Andreas kirke i Ordrup.
- 3115 DOLLERIS, ANDREAS Danmarks Boghandlere. En personalhistorisk Haandbog. 1893–1919. Bd. 1–4.

Bd. 3, s. 250: N. C. E. Nielsen. S. 294: Caroline Rønnow. S. 300: Chr. Schmidt. S. 353: Axel Westrup. S. 361: Ludvig Voldby.
Bd. 4, s. 7: Anton Andersen. S. 72: H. H. Danø. S. 272: N. C. E. Nielsen.
S. 282: Aug. Olsen. S. 329: Chr. Schmidt. S. 370: Viggo Tilling. S. 391:
Ludvig Voldby.

- 3116 Afholdsbevægelsen i Danmark. Red. af Frode Markersen. Biografisk Red. Albert Fabritius. 1939–40. Bd. 1–3, ill.
Bd. 2, s. 393: Ordrup Afholdsforening. S. 394: Skovshoved Afholdsforening.
S. 462–463: Hellerup Afdeling (af Det Hvide Baand).
Bd. 3, s. 231–233: Gjentofte Fremtid (D.N.G.O.). S. 370: Haand i Haand,
Loge nr. 287 (N.I.O.G.T.).
- 3117 WIBERG, S. V. Personalhistoriske, statistiske og genealogiske
Bidrag til en almindelig dansk Præstehistorie. 1870–79. Bd.
1–4.
– Anastatisk optryk efter originaludg. 1959 – 60.
Bd. 1, s. 431–433: Gjentofte.
- 3118 ELVIUS, SOFUS Danmarks Præstehistorie i Aarene 1869–1884.
Personalhistoriske Undersøgelser. 1885–87. 736 s.
S. 146–147: Gjentofte.
- 3119 [GRAM, HANS] Hans Grams Optegnelser om Præster i Gjen-
tofte.
Kirkehistoriske Samlinger 1895 – 97. 4. rk., bd. 4, s. 415–416.
- 3120 Danmarks Præstehistorie 1884–1911. Ved Max Grohshennig
og Th. Hauch-Fausbøll. 1914–32. Bd. 1–2.
Bd. 1, s. 258: Gjentofte m. Ordrup Kapel som Filialkirke fra 23. Juli 1876
til 1. Jan. 1891. S. 344–345: Hellerup. S. 797–798: Ordrup.
- 3121 ELVIUS, SOFUS Danmarks Præstehistorie i Aarene 1885–1914.
1915. 384 s. ill.
Udgivelsen aldrig fuldendt: Dækker kun A – Idstrup.
S. 234–235: Gjentofte. S. 294–295: Hellerup.
- 3122 Dansk Kirke-Stat. (Danmarks Præster og Menighedsraad).
Under Red. af Alfred Th. Jørgensen. Biografisk Red.: E. H.
C. Mikkelsen. 1934. Bd. 1–4, ill.
Bd. 1, s. 419–449: Sokkelund Herreds Provsti, herunder Gjentofte Kirke, Hel-
lerup Kirke, Messiaskirken, Ordrup Kirke, Skovshoved Kirke, Vangede Kir-
ke.

- 3123 NEDERGAARD, PAUL Personalthistoriske, sognehistoriske og statistiske bidrag til en dansk præste- og sognehistorie (kirkelig geografi) 1849–1949. 1951 – . Bd. 1 – .
Bd. 1, s. 330–334: Sokkelund herreds provsti. S. 349–369: Gentofte Kommune.
Bd. 2, s. 773–774: Tilføjelser.
- 3124 Teologisk Stat. Ved Jon Iuul. 1960. 636 s.
S. 473–475: Gentofte Kommune.
– 1965 – 66. Red. af Sven Houmøller. 1967. Bd. 1–2.
Bd. 2, s. 397–399: Gentofte Kommune.
Fortsættes i: Teologisk stat. Kirkelig håndbog 1972 – . (Nr. 202).
- 3125 HEILSKOV, CHR. Herredsfogeder i Københavns Amt indtil sidst i det 17. århundrede.
Fra Københavns Amt 1950. 8. rk., bd. 5, s. 75–90.
S. 76–78: Sokkelunds herred. Bl.a. Lauritz Knudsen, Ibstrup.
Litt.henv.
- 3126 Dansk Politistat. Danmarks Politi, Fængselsvæsen, Grænssegendarmeri og Sognefogeder. Red. af Christian Gjerløv. 1933 – 34. Bd. 1–2, ill.
Bd. 1, s. 337–348: Nordre Birk.
- 3127 Danmarks kommunale Forvaltning. Frederiksborg, Københavns og Bornholms Amter. Red. af Povl Engelstoft og Jul. Wulff. [1929]. 520 s. ill.
S. 167: H. Parkov. S. 189–196 og 460–461: Gjentofte Kommune.
- 3128 PETERSEN, ANDERS Sjællands Stifts Degnehistorie. Et Bidrag til de svundne Aarhundreders Personal- og Kulturhistorie udarbejdet efter Kirkebøger og Arkivdokumenter. 1899. 248 s.
S. 19: Gjentofte Sogn.
- 3129 Lærerne og Samfundet. Folkeskolens kendte Mænd og Kvinder. Jubilæumsskrift 1814–1914. Red. af Carl Poulsen og W. Th. Benthin. 1913–14. Bd. 1–4, ill.
Bd. 3, s. 430: Lauritz Andreas Hansen (Hellerup Skole). S. 436–437: Magne Nielsen Kjems (Skovshoved Skole). S. 442: Ingvar Mose (Gentofte Skole). S. 446–447: Niels Jacob Nielsen (Maglegaards-Skolen). S. 454: N.H. Skjoldager (Jægersborg).

- 3130 Dansk Skole-Stat. Under Red. af N. A. Larsen. Biografisk Red.: E. H. C. Mikkelsen. 1933–34. Bd. 1–4, ill.
 Bd. 1, s. 245–247: Statens Institut for Talelidende. S. 653–678: Gentofte kommunale Skolevæsen.
 Bd. 4, s. 167–169: Aurehøj Gymnasium. S. 185–190: Gammel Hellerup Gymnasium. Gentofte Statsskole. S. 222–224: Ordrup Gymnasium. S. 240–245: Øregaard Gymnasium. S. 499–546: Privatskoler, herunder Gentofte Forberedelsesskole (A. Sidenius' Skole). Fru K. Busses Privatskole. Ordrup Forberedelsesskole. Ordrup private Forberedelsesskole. Sankt Joseph-Søstrenes private Skole, Ordrup. Torben Brix' Skole. Tranegaardsskolen for Drengene. Tranegaardsskolen for Piger.
- 3131 JACOBSEN, ERIK og MEYLING, KNUD [Rektorer, lærere og studenter ved og fra Ordrup Gymnasium].
 Ordrup Gymnasium. Årsskrift 1947/48. Tillæg. S. 1–48.
 S. 1–20: Erik Jacobsen: Rektorer og lærere ved Ordrup Gymnasium 1873 – 1948.
 S. 21–48: Knud Meyling: Studenterne fra Ordrup Gymnasium 1889 – 1948. [På trods af overskriften dækker fortegnelsen kun studenterne 1889 – 1919].
- 3132 JØRGENSEN, CARL E. og KONRADSEN, V. G. Series rectorum. Danske rektorer ved gymnasier og kurser siden reformationen. 1967. 120 s.
 S. 14–16: Gentofte.
- 3133 Kildegårds lille røde. Udg. af skolebladet Dilemma. [1971]. [36 s.] ill.
 Portrætter af lærere og andre ansatte ved Kildegård Gymnasium.
- 3134 JACOBSEN, ERIK og BUCH, KAREN Ordrup Gymnasiums lærere gennem 100 år.
 Ordrup Gymnasium gennem 100 år. 1873 – 1973. Red. af Jakob Jensen. 1973. S. 226–241.
- 3135 Danmarks Industri og Haandværk. Personalhistorisk Pragtværk. Red. af Johs. Madsen. 1905. 1384 sp. ill. (Dansk Portrætgalleri, 2).
 Sp. 109–110: Charlottenlund samt Skovshoved og Klampenborg. Sp. 185–186: Gjentofte.
- 3136 THOLLE, JOHANNES Danske Gartnere. En Række Typer og Tidsbilleder. 1927. 143 s. ill.
 S. 56–57: Charlottenlund og Bernstorf Slotsgartnere. S. 61–62: Jægersborg Slotsgartnere.

- 3137 Dansk Mejeristat. Red. af G. Ellbrecht. 1931–32. Bd. 1–5, ill.
Bd. 1, s. 629: Jægersborg Allés Mejeri. S. 727–760: Faglærte Mejerister arbejdende i København samt i Københavns og Frederiksborg Amt.
Bd. 5, s. 733–790: Mælkeribrugets Medhjælpere. I. København og Omegn.
- 3138 Dansk mejeribrug. Mejeriteknisk, biografisk håndbog. Hovedred.: H. M. Jensen. Udg. af De danske Mejeriforeningers Fællesorganisation. 1962–63. Bd. 1–2, ill.
Bd. 2, s. 19: Privatmejeriet Hellerup Mejeri, Lyngbyvej 350, Gentofte. S. 20: Jægersborg Allés Privatmejeri, Jægersborg Allé 30, Charlottenlund. S. 679: Hellerup Fløde Is A/S, Onsgårdsvej 3–5, Hellerup.
- 3139 Dansk Person- & Rutebiltrafik samt Falcks Redningskorps. Red. af Nic. Hurup. 1936. 552 s. ill.
S. 376: Bagsværd–Lyngby–Jægersborg–Charlottenlund. S. 379: Klampenborg St.–Taarbæk–Strandmøllekroen. S. 383: København Linie 16–Søborg–Lyngby–Fortunen–Klampenborg. S. 387–390: København Linie 16–Søborghus–Gentofte–Skovshoved. Lyngby–Lundtofte–Hjortekær–Fortunen–Femvejen. Lyngby–Vangede–København. S. 466 og 474: Falcks Redningsstation Ørnegaard.
- 3140 Danmarks Brandvæsener (de kommunale Brandvæsener). Under Red. af A. Krieger. 1936. 554 s. ill.
S. 192–194 og 539: Gentofte Brandvæsen.
- 3141 OCHSNER, BJØRN Fotografier i Danmark indtil år 1900. Udg. af Landsudvalget for Indsamling af gamle Fotografier. 1956. 7 + 406 s.
S. 247: Olsen, *Lydia* Aurora. Charlottenlund. S. 280: Richter, O. W. Chr. Ordrup. S. 329: Sørensen, S.M. Charlottenlund. S. 334: Thorsteinson, Gunhildur. Charlottenlund.
– 2. revideret og forøget udg. m. titel: Fotografier i og fra Danmark indtil år 1900. 1969. Bd. 1–2.
Bd. 1, s. 18: Atelier »Otto«. Hellerup.
Bd. 2, s. 385–386: Olsen, Lauritz. Charlottenlund. S. 386: Olsen *Lydia* Aurora. Charlottenlund. S. 441: Richter, O. W. Chr. Ordrup. S. 513: Sørensen, Søren Marinus. Charlottenlund. S. 521: Thorsteinsson, Gunhildur. Charlottenlund.
- 3142 Organist- og Kantor-Embederne i København og de danske Købstæder og sammes Indehavere i 1916. 2. udg. Samlet og udarb. af Julius Foss. 1916. 150 s.
S. 46–47: Gentofte Kommune.
– 1927. 3. Udg. Samlet og Udarb. af Julius Foss. 1927. 182 s. ill.
S. 52–55: Gentofte Kommune.
4. Udg. m. titel: Organist- og Kantorebmederne i København, paa Frede-

riksberg, i de danske Købstæder og købstadslignende Byer samt disses Indehavere i 1944. 1944. 209 s. ill.
S. 62–66 og 74–75: Gentofte Kommune.
5. udg. m. titel: Organist- og Kantorembederne i København, de danske Købstæder og købstadslignende Byer samt disses Indehavere. Red. af Axel Buchardt. 1953. 249 s. ill.
S. 80–88: Gentofte Kommune.

Biografiske stater se også nr. 1173, 1519, 2023, 2107, 2192.

ENKELTBIOGRAFIER

Andersen, Aksel, 1903–52, stadsgartner

- 3143 LANGKILDE, HANS ERLING Aksel Andersen død. Grafikeren i dansk havekunst.

Havekunst 1952. Årg. 33, s. 41.

- 3144 PEDERSEN, JOHAN Aksel Andersen. * 29.1.1903 – † 19.7.1952. Arkitekten, Ugehæfte 1953. Årg. 55, s. 112–113, ill., portr.
Se også nr. 1751.

Andersen, Jacob, 1872–1947, overpostinspektør

- 3145 JOHANSEN, T. V. Overpostinspektør Jacob Andersen. 50 Aar i Postvæsenet.

Aarbog for det danske Post- og Telegrafvæsen 1939. Årg. 48, s. 366–373, portr.

Andersen, Niels, 1835–1911, entreprenør, etatsråd

- 3146 Etatsraad Niels Andersen.

Illustreret Tidende 1904/05. Bd. 46, s. 722, portr.

- 3147 Festdagen paa »Søholm«. [Niels Andersens 70 Aars Fødselsdag].

Arbejdsgiveren 1905. Årg. 6, s. 285–287.

- 3148 N. Andersen. Den 11. September 1905.

Arbejdsgiveren 1905. Årg. 6, s. 273–282, ill., portr.
Kaspar Rostrup, Alex. Foss, N. C. Monberg, Fr. Johannsen, Th. Krüger og H. O. G. Ellinger om Niels Andersen på dennes 70 års fødselsdag.

- 3149 MONBERG, N. C. Niels Andersen.

Illustreret Tidende 1910/11. Årg. 52, s. 617, portr.

- 3150 Niels Andersen, Søholm.
Krig og Fred 1911. Årg. 8, s. 301, portr.
- 3151 JACOBSEN, J. C. Etatsraad Niels Andersen.
Historiske Aarbøger for Thisted Amt 1930–34. Bd. 6, s. 497–511, portr.
S. 507–510: Om hans virke i Gentofte Kommune.

Andersen, Poul, 1900–67, økonomidirektør

- 3152 [BJERNE, W.] Dødsfald. Økonomidirektør Poul Andersen.
Rådhuset 1968. Årg. 35, nr. 1, s. 7, portr.

Angelo, Aage R., 1875–1966, direktør

- 3153 FABER, S. A. Direktør A. R. Angelo.
Elektroteknikeren 1932. Årg. 28, s. 81–83, portr.
- 3154 Direktør A. R. Angelo 60 Aar. 10. Januar 1935. Af S.A. Faber, William Rung, [Johs. E.] Børresen og Ax. O. Prange.
Elektroteknikeren 1935. Årg. 31, s. 23–27, portr.
- 3155 A. R. Angelo. Dansk Ingeniørforenings Formand 1940–1944.
Af V. Børsholt, A. K. Aubeck, Ax. O. Prange, K. E. M. Marcussen.
Ingeniøren 1944. Årg. 53, s. A81–91, ill., portr.
- 3156 Gavebrev. Herr Direktør A. R. Angelo. Red. af K. Wallenius.
Udg. af Angelo Komiteen. 1951. [82 s.] portr.
Festskrift udsendt ved A. R. Angelos fratræden som direktør for NESA.
- 3157 RAGER, E. Direktør A. R. Angelo.
Elektroteknikeren 1951. Årg. 47, s. 151–159, portr.
- 3158 Mindeord om dr. Angelo.
Elektroteknikeren 1967. Årg. 63, s. 53–56, ill.
Mindeordene skrevet af Hj. Kyrsting, Sv. Albrechtsen, Carl Andersen, Jens Møller, Palle Christensen og E. Knuth-Winterfeldt.

Bauer-Petersen, Emil Alfred, 1848–1918, apoteker

- 3159 Emil Alfred Bauer-Petersen.
De danske Apotekers Historie. 1933. Bd. 3, s. 570–571, portr.

Bernstorff, Andreas Peter, 1735–97, greve, statsmand

- 3160 HØEGH, [CHRISTIAN] Den afdøde Greves Andreas Peter Bernstorffs Jordefærd erindret i Gientofte Kirke den 13de Julii 1797. [1797]. 24 + 30 s.
Prædiken og salmer fra højtideligheden.
Salmerne er gengivet både i tekst og som noder med underlagt tekst.
- 3161 Bernstorffs Eftermæle. Samling af Amindelses-Skrifter over Grev A. P. Bernstorff, med Fundatserne for de til hans Hæder oprettede Stiftelser. Ved R. Nyerup. 1799–1800. Bd. 1–2.
- 3162 Andreas Peter Bernstorff.
Nyt Magazin for Natur og Menneskekundskab 1837/38. Årg. 1, hefte 4, sp. 97–103, portr.
- 3163 LINDERBERG, FERNANDO Statsminister Andreas Peter Bernstorff. 1886. 80 s. portr.
- 3164 Andreas Peter Bernstorff. 28/8. 1735–21/6. 1797. Af H-d. Søndagsbladet. Ugeblad for Land og By 1897. Årg. 6, s. 204–205 og 212–213, ill., portr.
- 3165 Bernstorff-Monumentet.
Illustreret Tidende 1903/04. Bd. 45, s. 496, ill.
Monumentet er placeret på plænen foran slottet.
Udført af Andreas Paulsen.
- 3166 A. P. Bernstorff-Statuen opføres i Bernstorff Slotspark.
Hver 8. Dag 1904/05. Årg. 11, s. 23, ill.
Udført af Andreas Paulsen.
- 3167 Bernstorff-Monumentets Afsløring.
Illustreret Tidende 1904/05. Bd. 46, s. 6, ill.
- 3168 CHRISTENSEN, J. V. A. P. Bernstorffs Minde.
Søndagsbladet. Ugeblad for Land og By 1904. Årg. 13, s. 332, ill.
Mindestøtten i Bernstorffsparken.
- 3169 SKRUBBELTRANG, F. Andreas Peter Bernstorff.
Højskolebladet 1935. Årg. 60, s. 518–519 og 533–536, portr.
Se også nr. 1682–83, 3097, 3113.

Bernstorff, Johan Hartwig Ernst, 1712–72, greve, statsmand

- 3170 STURZ, PETER HILFRICH *Schriften*. Leipzig, 1779–82. Bd. 1–2.
Fotografisk optryk 1971.
Bd. 2, s. 91–152: *Erinnerungen aus dem Leben des Grafen Johann Hartwig Ernst von Bernstorff*.
- 3171 *Ländliches Denkmal dem Grafen Johann Hartwig Ernst von Bernstorff von seinen Bauren errichtet und etwas über die Folgen des Eigenthums und Aufhebung der Gemeinheiten im Baurenstande*. 1784. 40 s. + 2 tvl.
- 3172 ECK, JOHANN GEORG [DEN YNGRE] *Nordische Blätter oder Beyträge zur bessern Kenntniss der natürlichen Beschaffenheit, der Sitten, der National-Cultur und der politischen Verfassung der nordischen Reiche*. Leipzig, 1803. Bd. 1, ill.
Bd. 1, s. 71–75: *Der Obelisk zu Ehren des Grafen J. H. E. von Bernstorff. Kobberstik forrest i bindet*.
- 3173 SEIDELIN, K[LAUS] H[ENRIK] *Til Bønderne paa Godset Bernstorff*.
Politivennen 1803. S. 4446.
Om manglende vedligeholdelse af Bernstorffstøtten.
- 3174 *Danske, hidtil utrykte Breve, af og til historisk bekjendte Personer i det 18de Aarhundrede: samlede og udgivne af C. Molbech*.
Historisk Tidsskrift 1843. 1. rk., bd. 4, s. 273–368.
Brev 46, s. 344–345: *Fra A. P. Bernstorff til Carstens 1783. Om indskriften på mindestøtten for J.H.E. Bernstorff*.
- 3175 *Mindestøtten for J. H. E. Bernstorff, ved Gjentofte*.
Nordisk Penning-Magazin 1843. S. 222–223, ill.
- 3176 *To Mindestøtter. I. Bernstorffs Støtte. II. Kanonsøilen i Moskau*.
Skandinavisk Folkemagazin 1865. Sp. 705–709, ill.
- 3177 *Bernstorffstøtten*.
Bygmesteren 1924. Årg. 17, s. 226–227.
- 3178 LA COUR, L. F. *Bernstorff-Støtten*.
Meddelelser fra Historisk-topografisk Selskab for Gjentofte Kommune. 1924 – 28. Bd. 1, s. 212–242, ill.
S. 231–238: *Tre sange til Ernst Bernstorff*.

- 3179 WESTERGAARD, V. A. Bernstorff-Støttens Flytning.
Meddelelser fra Historisk-topografisk Selskab for Gjentofte Kommune. 1924
– 28. Bd. 1, s. 243–245, ill.
Se også nr. 1123, 1683, 3097.

Brandt, G. N., 1878–1945, gartner

- 3180 RASMUSSEN, STEEN EILER G. N. Brandt.
Havekunst 1938. Årg. 19, s. 37–48, ill.
Litt.henv. s. 44–48: G. N. Brandts forfatterskab.
- 3181 SCHLEGEL, F[RITS] Kommunegartner G. N. Brandt 60 Aar.
Arkitekten, Ugehæfte 1938. Årg. 40, s. 61–62, ill.
Med fortegnelse over artikler af og om G. N. Brandt i tidsskriftet »Arkitek-
ten«.
- 3182 THOLLE, JOHANNES G. N. Brandt fylder 60 Aar den 17.
Marts.
Gartner-Tidende 1938. Årg. 54, s. 136–138, ill.
- 3183 SALICATH, BENT G. N. Brandt.
Arkitekten, Ugehæfte 1940. Årg. 42, s. 177–178.
G. N. Brandt forlader Akademiet.
- 3184 THOLLE, JOHANNES G. N. Brandt 1878–1945. [Nekrolog].
Gartner-Tidende 1945. Årg. 61, s. 105, portr.
- 3185 ANDERSEN, AKSEL G. N. Brandt.
Havekunst 1946. Årg. 27, s. 1–10, ill., portr.
Litt.henv. s. 8–10.
- 3186 SCHLEGEL, FRITS G. N. Brandt in memoriam.
Arkitekten, Maanedshæfte 1946. Årg. 46, s. 21–36, ill., portr.
Se også nr. 1751.

Branner, Kristian, 1866–1908, skolebestyrer

- 3187 Kristian Branner. f. 24. juni 1866 – død 1. maj 1908. [Ved
Sørgenhøjtideligheden paa Ordrup Gymnasium 4. Maj 1908].
Årsskrift fra Ordrup højere Almenskole 1907/08. S. 3–4.
- 3188 KAPER, ERNST Skolebestyrer, cand.mag. Kristian Branner.
Ordrup Gymnasium. 1873 – 1923. 1923. S. 78–83, portr.

Branth, Paul, 1871–1912, skolebestyrer

- 3189 HECKSCHER, IVAR Paul Branth. [Nekrolog].
Plockross' Skole. Aarsberetning 1912/13. S. 3–9, portr.
- 3190 GALSTER, KJELD Skolebestyrer P. Branth. – En Opdrager.
Vor Ungdom 1917. S. 4–17.
- 3191 [WAHL, AAGE] Paul Branth. 22. september 1871 – 19. juni
1912. Af A.W.
Øregaard Gymnasium 1903 – 1. September – 1928. [1928]. S. 11–13, portr.
- 3192 GRÜNBAUM, DAVID Som dagene gik. 1970. 133 s. ill.
S. 61–67: Pædagogen [om Paul Branth og om forfatterens år som lærer ved
Plockross' skole].

Bricka, Aage, 1876–1942, lektor

- 3193 Lektor Aage Bricka 1/12 1876–22/12 1942 in memoriam.
Gammel Hellerup Gymnasium. Meddelelser om Skoleaaret 1942/43. S. 3–4,
portr.
- 3194 RØNBÆK, NIELS P. Aage Bricka 1/12. 1876–22/12. 1942.
Gymnasieskolen 1943. Årg. 26, s. 4–6.

Broe, J. V., 1874–1941, skoleinspektør

- 3195 BROEGAARD, AXEL Skoleinspektør J. V. Broe in memoriam.
G.K.L. Medlemsblad for Gjentofte Kommunalærerforening 1941. Årg. 5, nr.
8, s. 6–7, portr.

Brummer, Carl, 1864–1953, arkitekt

- 3196 JERRILD, HOLGER Hos Arkitekt Carl Brummer. En Samtale.
Gads Danske Magasin 1943. Årg. 37, s. 23–31, portr.
- 3197 [FINSEN, HELGE] Carl Brummer in memoriam. * 12.7.1864–
† 14.2.1953. Af H.F.
Arkitekten, Ugehæfte 1953. Årg. 55, s. 61–63, ill., portr.

Brunberg Christensen, Lis, 1903–, forstander

- 3198 70 år. Lis Brunberg Christensen. Af E.B.
Ordblindbladet 1973. Årg. 30, nr. 1, s. 3–5.
Interview med Lis Brunberg Christensen.

Christensen (-Ordrup), Carl, 1846–1916, børnehjemsforstander

- 3199 BRUN, CHR. Forstander Carl Christensen, Ordrup.
Børnesagens Tidende 1916. Årg. 11, s. 61–62, portr.
- 3200 [NIELSEN, ZAKARIAS] Børnehjemsforstander Carl Christensen, Ordrup. [Christianshvile]. Af Z.N.
Søndagsbladet. Ugeblad for Land og By 1899. Årg. 8, s. 49–50, portr.
- 3201 ESKESEN, ESKE M. En Hundredaarsdag.
Børnesagens Tidende 1946. Årg. 41, s. 337–338, portr.
I anledning af 100-årsdagen for Carl Christensen(-Ordrup)s fødsel.
Se også nr. 962.

Christian IX, 1818–1906, konge af Danmark

- 3202 Monumentafsløring.
Illustreret Familieblad 1912/13. Årg. 23, s. 806, ill.
Monumentet på Femvejen til minde om kong Christian IX og dronning Louise. Afsløret den 7. september 1913. Arkitekt: A. Clemmensen. Billedhugger: Anders Bundgaard.
- 3203 Kongemonumentet ved Bernstorff. Af M.D.
Hver 8. Dag 1912/13. Årg. 19, s. 1591, ill.
Monumentet på Femvejen til minde om kong Christian IX og dronning Louise.

Dessau, Benny, 1868–1937, direktør

- 3204 Dansk Industri-Stat. 145 førende Industrivirksomheder og deres Ledere. Red. af S. P. Fornjotur. 1934. 387 s. ill.
S. 101–104: Benny Dessau.
- 3205 Direktør Benny Dessau. 15. januar 1868–2. Juli 1937. [Nekrolog].
Tidsskrift for Industri 1937. S. 181–183, portr.
- 3206 IACOBSEN, CARL Benny Dessau. 15. Januar 1868–2. Juli 1937. [Nekrolog].
Bryggeritidende 1937. Årg. 40, s. 85–90, portr.
- 3207 DESSAU, EINAR En Industrimands Hjem.
Danske Hjem ved Aarhundredskiftet. 1947. [Bd. 1], s. 67–89, ill.
Benny Dessaus to hjem på Tuborg.

- 3208 VIGEN, ANDERS Benny Dessau. 1950. 199 s. ill.
Om Benny Dessaus liv og virke, tillige afspejlende Tuborgs historie 1873–1937.
Dickmeiss, Antoinette, 1886–1973, rektor
- 3209 DICKMEISS, ANTOINETTE Jeg er Rektor. [Aurehøj Gymnasium].
Bog og Naal 1944. Årg. 51, s. 1–8.
Eriksen, J. K., 1889–1957, rektor
- 3210 Rektor J. K. Eriksen, født 20. august 1889 – død 3. november 1957.
Gammel Hellerup Gymnasium. Meddelelser om skoleåret 1957/58. S. 3–6, portr.
S. 3–4 identisk m. lærerkollegiets artikel i: Gymnasieskolen 1958. Årg. 41, s. 20–21.
S. 5–6: Skolens modtagelse af meddelelsen om rektors død og bisættelsen i Hellerup Kirke.
- 3211 SIKJÆR, SØREN Jens Karl Eriksen. 20. august 1889–3. november 1957.
Fysisk Tidsskrift 1958. Årg. 56, s. 31–33, portr.
Erslev, Poul Poulsen, 1770–1851, lærer
- 3212 Jacob Erslev. Et Mindeskrift. Udg. af hans Børn. 1904. 67 s.
S. 3–37: Poul Poulsen Erslevs Biographie og en Deel af hans Dagbog. [Nedskrevet 1846–47].
S. 39–51: Jacob Erslev: Levnedsskildring. Forfattet af ham selv. Januar 1900. [S. 41–43: Skildring af faderen, Poul Poulsen Erslev].
S. 3–37 identisk med artikel i: Meddelelser fra Historisk-topografisk Selskab for Gjentofte Kommune 1929–32. Bd. 2, s. 341–368.
Erstad, Troels, 1911–49, havearkitekt
- 3213 BOYE, GEORG Troels Erstad. [Nekrolog].
Havekunst 1949. Årg. 30, s. 41–48, ill.
- 3214 FRIIS, ERNA Troels Erstad's minde.
Haven 1949. Årg. 49, s. 147, portr.
- 3215 HAGEN, OLE Troels Erstad in memoriam.
Arkitekten, Ugehæfte 1949. Årg. 51, s. 183–184, portr.

3216 PALUDAN, HOTHER Troels Erstad død.
Gartner-Tidende 1949. Årg. 65, s. 442, portr.

3217 PEDERSEN, A. Troels Erstad. [Nekrolog].
Horticultura 1949. Årg. 3, s. 120–121.
Se også nr. 1751.

Etlar, Carit, 1816–1900 (pseud. for Carl Brosbøll), forfatter

3218 Carit Etlars Mindesmærke.
Illustreret Tidende 1902/03. Bd. 44, s. 522, ill.
Mindesmærket er en forstørret gengivelse af den buste, Vilh. Bissen udførte til Frederiksborg Museet. Den blev opstillet ved foden af »Brødrehøj« i haven til Vældegårdsvej 23.

Faber, S. A., 1867–1937, ingeniør

3219 ANGELO, A[AGE] R. Ingeniør S. A. Faber.
Elektroteknikeren 1935. Årg. 31, s. 523–524, portr.

3220 ANDERSEN, N. J. Ingeniør S. A. Faber 70 Aar.
Elektroteknikeren 1937. Årg. 33, s. 279–281, portr.

3221 ANGELO, A[AGE] R. Ingeniør S. A. Faber. [Nekrolog].
Ingeniøren 1938. Årg. 47, s. A 39–40, portr.

Fabritius, Just, 1703–66, kgl. agent

3222 GOTFREDSEN, L. Just Fabritius til Christiansholm. Foredrag holdt i Historisk-topografisk Selskab for Gjentofte Kommune den 29.9. 1934.
Meddelelser fra Historisk-topografisk Selskab for Gjentofte Kommune 1934 – 38. Bd. 3, s. 163–176.

Frederik VIII, 1843–1912, konge af Danmark

3223 Studenternes Fakkeltog til Kronprinds Frederik og Kronprindsesse Lovisa. [Charlottenlund Slot].
Illustreret Tidende 1868/69. Bd. 10, s. 436–439, ill.

- 3224 HARTMANN, HJALMAR Monumentet i Charlottenlund Slots-park.

Hjalmar Hartmann: Erindringer. Mindeblade til Slægt og Venner 11. juni 1950. 1950. S. 151–153.

Mindesmærket er en obelisk med dobbeltmedaillon af kong Frederik VIII og dronning Louise.

Frederiksen, H. C., 1840–1921, skolebestyrer

- 3225 [VESTERGAARD, CHR.] Skolebestyrer H. C. Frederiksen. Af Chr. V.

Søndagsbladet. Ugeblad for Land og By 1898. Årg. 7, s. 353–354, portr.

- 3226 HOLSTEIN RATHLOU, VIGGO J. VON Friser. (H. C. Frederiksen). 1840 – 11. Novbr. – 1910.

Højskolebladet 1910. Årg. 35, sp. 1521–1528, portr.

- 3227 Ved professor H. C. Frederiksens død den 10. marts 1921.

Ordrup Gymnasium. Årsskrift 1920/21. S. 3–11.

S. 3: Otto Madsen: Ved professor H. C. Frederiksens død. S. 4–9: Professor H. C. Frederiksens begravelse. S. 9–11: P. E. Langballe: Professor Frederiksen og hans lærere.

- 3228 JØRGENSEN, GUNNAR Barnets Verden. Et par Mindeord om Friser.

Ordrup Forberedelsesskole. Meddelelser 1920/21. [S. 1–2].

- 3229 KAPER, ERNST Tale ved Professor H. C. Frederiksens Begravelse i Ordrup Kirke den 16. Marts 1921.

Vor Ungdom 1921. S. 162–164.

- 3230 SKOVMAND, HELGE H. C. Frederiksen.

Højskolebladet 1921. Årg. 46, sp. 415–422, portr.

- 3231 RASMUSSEN, P. A. H. C. Frederiksen. 11. Novbr. 1840–10. Marts 1921.

Ordrup Gymnasium. 1873 – 1923. 1923. S. 43–57, ill., portr.

- 3232 ENGEL, AAGE Friser. Et Par Mindeord af en gammel Elev.

Ordrupperbladet 1936. Årg. 4, s. 61–65, ill.

- 3233 JØRGENSEN, GUNNAR Friser. En Minde-Rune.

Ordrupperbladet 1940. Årg. 8, s. 27–31, portr.

3234 [TORSTING, EINER] Ved mindefesten for H. C. Frederiksen. (11. november 1940).

Ordrup Gymnasium. Årsskrift 1940/41. S. 5–11.

3235 TRIER HANSEN, FOLKE Friser, forkæmperen for det eksamensfri gymnasium.

Friskolebladet 1973. Årg. 69, sp. 617–626.

Gottschalck-Hansen, Henrik, 1903–46, arkitekt

3236 DINESEN, B. Henrik Gottschalck-Hansen in memoriam.

Den konservative Vælger 1946. Årg. 5, s. 29, portr.

3237 WILLERUP, O. E. Dødsfald. Arkitekt M.D.A. Henrik Gottschalck-Hansen.

Bygmesteren 1946. Årg. 39, s. 75, portr.

Grumstrup, S. M., 1855–1943, tømremester

3238 BRANDT, G. Tømremester S. M. Grumstrup 80 Aar.

Gjentofte, Hellerup og Ordrup Kommunal Tidende 1935. Årg. 7, s. 135.

Gudmundsen-Holmgreen, Jørgen, 1895–1966, billedhugger

3239 GOTFREDSEN, L. Et portræt af en kendt Gjentofte-kunstner.

Jul i Gjentofte 1956. Årg. 1, s. 36–37, ill.

Hall Jensen, Arne, 1903–, redaktør

3240 HALL JENSEN, ARNE Mit livs puslespil. 1957. 232 s.

S. 7–97 erindringer fra Gjentofte Kommune.

Hansen, Paul Chr., 1844–1915, gartner, sognefoged

3241 Paul Chr. Hansen. [Nekrolog].

Gartner-Tidende 1915. Årg. 31, s. 9, portr.

Hartvig-Møller, Hans, 1873–1953, rektor

3242 JERRILD, HOLGER Hos Rektor Hartvig Møller. En Samtale.

Gads Danske Magasin 1943. Årg. 37, s. 108–116, portr.

- 3243 VEDEL, KLAVS Hans Hartvig Møller.
Skoleliv på Gammel Hellerup Gymnasium. 1943. S. 7–10.
- 3244 JARMSTED, KNUD Skolemanden Hartvig-Møller. En Opdragergerning og en Skole i Demokratiets Ånd.
Dansk Udsyn 1944. Årg. 24, s. 116–128.
- 3245 ERIKSEN, J. K. Rektor Hartvig Møller in memoriam.
Gammel Hellerup Gymnasium. Meddelelser om skoleåret 1952/53. S. 3–5, portr.

Helsted, A., 1870–1940, overlæge

- 3246 KAPEL, O. A. Helsted. 1/1 1870–22/2 1940.
Ugeskrift for Læger 1940. Årg. 102, s. 224–225.
- 3247 RYDGAARD, FRODE Overkirurg, Dr.med. Alfred Helsted.
F. 1/1 1870. D. 22/2 1940.
Nordisk Medicin 1940. Bd. 6, s. 993, portr.

Hermansen, Valdemar, 1866–1940, redaktør

- 3248 Valdemar Hermansen. Nekrolog.
Journalisten 1940. Årg. 36, nr. 2, s. 9, portr.
Redaktør af Villabyernes Blad.

Holbøll, Einar, 1865–1927, postmester

- 3249 Postmester Einar Holbøll. Af V.
Søndagsbladet. Ugeblad for Land og By 1906. Årg. 15, s. 417–418, ill., portr.
- 3250 HAMMER, KAI In memoriam. Einar Holbøll.
Acta Tuberculosea Scandinavica 1927. Bd. 2, s. 281–283, portr.
Artiklen er på tysk.
- 3251 JENSEN, CHR. † Postmester Einar Holbøll.
Børnesagens Tidende 1927. Årg. 22, s. 57–59, portr.
- 3252 LINCK, OLAF Den store Børneven. Minder om Julemærket og dets Fader Einar Holbøll, samlede i Anledning af 25 Aars Jubilæet. 1928. 127 s. ill.

- 3253 NIKOLAISEN, J. B. Holböll and the Christmas Seal.
The American-Scandinavian Review. New York, 1939. Årg. 27, s. 295–302, ill., portr.
- 3254 NIKOLAISEN, J. B. Julemærket og dets Fader [Einar Holbøll].
Aarboeg for Det danske Post og Telegrafvæsen 1942. Årg. 51, s. 233–237, ill., portr.
- 3255 HOLBØLL, C. Sådan kom ideen til julemærket.
Vangede Kirkeblad 1967. Årg. 32, nr. 6, s. 1 og 5, ill.

Høegh, Christian, 1738–1805, sognepræst

- 3256 NISSEN, N. L. og LIEBENBERG, M. F. Hans Jørgen Høeghs Minde.
Minerva 1805. Oktober, November og December, s. 320–326.
N. L. Nissen: Nekrolog og Gravminde. M. F. Liebenberg: Grav-Sange.
- 3257 RØNNE, B. F. Sørge-Tale i Anledning af den agtværdige, elskede og uforglemmelige Herreds-Provst Hans Jørgen Christian Høeghs Jordefærd i Gientofte den 18de Decbr. 1805. 16 s.
- 3258 BRASCH, C. W. Minde-Tale over den fortreffelige Folkelærer S.T. sal. Hr. Hans Jørgen Christian Høegh, Provst over Sochelunds Herred og Sognepræst for Gientofte Menighed. Holdt for en talrig Forsamling i Hillerslev Kirke den 8de Januar 1806. 1806. 18 s.
- 3259 FALLESEN, LORENZ NIKOLAI [Jørgen Christian Høegh. Nekrolog].
Theologisk Maanedsskrift for Fædrelandets Religionslærere 1806. Bd. 7, s. 134.
Se også nr. 218, 220.

Højberg-Christensen, A. C., 1888–1972, undervisningsinspektør

- 3260 [HELLNER, W. F.] Dr. Højberg Christensen 60 aar. Af W.F.H. Gymnasieskolen 1948. Årg. 31, s. 181–184, portr.
Rektor ved Ordrup Gymnasium 1921 – 27.

Højgaard, Mogens, 1906–1965, direktør

- 3261 MANDAHL-BARTH, G. Mogens Højgaard. 30. august 1906–7. december 1965.
Videnskabelige Meddelelser fra Dansk Naturhistorisk Forskning i København 1966. Bd. 129, s. I–III, portr.

Iacobsen, Carl, 1881–1949, professor

- 3262 AHREND LARSEN, VALDEMAR Direktør, professor Carl Iacobsen. [Nekrolog].
Kemisk Maanedstidende og Nordisk Handelsblad for kemisk Industri 1949. Årg. 30, s. 137–139, portr.
- 3263 STEENBERG, N. Carl Iacobsen. [Nekrolog].
Ingeniøren 1949. Årg. 58, s. 1045–1046.
- 3264 STENBERG, C., BERGLUND, VIGGO, BENDIXEN, THS. og THUNÆUS, HARALD Carl Iacobsen. 17 okt. 1881–19. nov. 1949.
Brygmesteren 1949. Årg. 6, s. 426–432, portr.

Ibsen, C. L., 1837–1917, proprietær

- 3265 C. L. Ibsen. Af X.
Gjentofte Kommune 1916/17. Årg. 1, nr. 32, [s. 2].
Se også nr. 926.

Jacobsen, Arne, 1902–71, arkitekt

- 3266 SKRIVER, [POUL ERIK] Arne Jacobsen in memoriam.
Arkitekten 1971. Årg. 73, s. 173–174, ill., portr.
Se også nr. 2454, 2460, 2467.

Jacobsen, Hans Thyge, 1896–1966, sognepræst

- 3267 MELGAARD, POUL In memoriam sognepræst Hans Thyge Jacobsen.
Kommunaltidende for Gjentofte, Hellerup og Ordrup 1966. Årg. 38, nr. 3, s. 3, portr.

Jacobsen, Ole, 1849–1921, skolebestyrer

- 3268 Komponisten af »Den lille Ole –« fylder 70 Aar. [Skolebestyrer Ole Jacobsen f. 27/3 1849].
Illustreret Tidende 1918/19. Årg. 60, s. 188, portr.

Jansen, M. I., 1873–1933, direktør

- 3269 JØRGENSEN, AAGE E. Direktør M. I. Jansen. [Nekrolog].
Gjentofte, Hellerup og Ordrup Kommunal Tidende 1932/33. Årg. 5, s. 139, portr.

Jantzen, A., 1840–1917, sognepræst

- 3270 Albert Th. Jantzen.
Illustreret Tidende 1916/17. Årg. 58, s. 180, portr.
- 3271 Sognepræst Jantzen. 23/5. 1840 – 7/1. 1917. Af -e.
Gjentofte Kommune 1916/17. Årg. 1, nr. 9, [s. 2].
- 3272 BOBÉ, LOUIS Pastor Albert Jantzen. F. 23. Maj 1840 † 7. Januar 1917.
Personallhistorisk Tidsskrift 1917. 7. rk., bd. 2, s. 314–315, portr.
- 3273 PLUM, N[IELS] M[UNK] Et Mindeord. [Albert Thorvald Jantzen].
Kirken og Hjemmet. Kristeligt Ugeblad 1917. Årg. 18, s. 36–38.
Se også nr. 220.

Jensen, Hans (af Bjerregaard), 1728–81, bonde

- 3274 BJERREGAARD, HANS Den Bernstorffske Bonde Hans Jensen i Gjentofte.
Dansk Ugeskrift 1834. Bd. 5, s. 233–236.
- 3275 BJERREGAARD, H[ANS] Dyder og Udyder i verdslige Exempler tilligemed udvalgte Sententser og Leveregler [...]. 1. Del. 1841. 630 s.
S. 561–573: [Den Bernstorffske Bonde Hans Jensen].
Udg. særskilt m. titel: Den Bernstorffske Bonde, Hans Jensen i Gjentofte, med nogle faa ved ham foranledigede Erindringer til mange af vore nuværende Bønder [...]. 1841. 24 s.

- 3276 RUGAARD, D. E. Fremragende danske Bønder før og nu. Smaa Livsskildringer og Tidsbilleder. 1871. 488 s.
S. 24–52: »Den lærde Bonde« Hans Jensen Bjerregaard, Gaardejer i Gjentofte (Kjøbenhavns Amt).
- 3277 LEMCHE, JOHAN Fra Gjentofte Sogn. »Den lærde Bonde« og hans Samtid.
En Bog fra Lyngby. Julen 1908. Red.: L. F. laCour og Johan Lemche. 1908. S. 37–51, ill.
- 3278 WERNER, J[OHANNES] Den lærde Bonde Hans Jensen af Bjerregaard.
Meddelelser fra Historisk-topografisk Selskab for Gjentofte Kommune 1924 – 28. Bd. 1, s. 183–210, ill.
Litt.henv. s. 210.

Jensen, Valdemar, 1882–1976, forstander

- 3279 Forstander Valdemar Jensen og Vilvorde gennem 25 år.
Gartner-Tidende 1936. Årg. 52, s. 597–600, ill., portr.
- 3280 Forstander Valdemar Jensen, 60 Aar. [Vilvorde].
Gartner-Tidende 1942. Årg. 58, s. 591–592, portr.
- 3281 PALUDAN, HOTHER En karakteristik. Forstanderen.
Havebrugshøjskolen Vilvorde. Festskrift 1875 – 1950. 1950. S. 94–97, ill., portr.
- 3282 Forstander Valdemar Jensen. Vilvorde. 80 år den 2. december 1962.
Vilvorde Mindeblad 1962. S. 107–121 og 125–129, ill.
Består af 9 mindre artikler om Valdemar Jensen.

Jensen, Volmar, 1878–1948, arkitekt

- 3283 [BAGGESEN, KNUD] 60 Aar. Af B.
Gjentofte Kommunes Grundejer Tidende 1938. Årg. 11, nr. 17, s. 1.
- 3284 HOLM, FRODE Volmar Jensen. 28. August 1878–28. Januar 1948.
Bygmesteren 1948. Årg. 41, s. 9, portr.

Jørgensen, Gunnar, 1896–1963, skolebestyrer, forfatter

- 3285 Gunnar Jørgensen. [Nekrolog].
Gunnar Jørgensens Skole: En sommerferiehilsen til elever, lærere og forældre 1962/63. Årg. 26, s. 1–4 + portr.

Jørgensen, Stefan, 1887–1944, kommunelæge

- 3286 WARBURG, ERIK In memoriam: Stefan Jørgensen. 21/2. 1887–24/4. 1944.
Ugeskrift for Læger 1944. Årg. 106, s. 462.
Se også nr. 3100.

Jørgensen, Thorvald, 1867–1946, arkitekt

- 3287 JERRILD, HOLGER Hos Slotsarkitekt Thorvald Jørgensen.
Gads danske Magasin 1931. Årg. 25, s. 215–224, portr.
- 3288 RASMUSSEN, KAI Thorvald Jørgensen 70 Aar.
Arkitekten, Ugehæfte 1937. Årg. 39, s. 129, portr.
- 3289 JØRGENSEN, AXEL G. Arkitekten Thorvald Jørgensen.
Arkitekten, Maanedshæfte 1946. Årg. 48, s. 183–188, ill.
- 3290 RASMUSSEN, KAI Thorvald Jørgensen in memoriam.
Arkitekten, Ugehæfte 1946. Årg. 48, s. 214–215, portr.

Jørgensen, Aage E., 1879–1960, overretssagfører, borgmester

- 3291 Aage E. Jørgensen [50 Aar]. Af V.J.
Gjentofte, Hellerup og Ordrup Kommunal Tidende 1928/29. Årg. 1, s. 120–121, portr.
- 3292 Borgmester Aage E. Jørgensen 60 Aar.
Gjentofte, Hellerup og Ordrup Kommunal Tidende 1939. Årg. 11, s. 93–95 og 97–98, ill., portr.
S. 97–98: Borgmesterens Fødselsdag. Mødet paa Raadhuset den 27. August.
- 3293 Borgmester Aage E. Jørgensen fylder 70. [Udtalelser om borgmesteren].
Raadhuset 1949. Årg. 16, nr. 8, s. 1–4, portr.

- 3294 Borgmester Aage E. Jørgensens 70 års fødselsdag. Hellerup, [1949]. 19 s.
Deputationstaler efter det ekstraordinære kommunalbestyrelsesmøde den 27. august 1949.

Kaper, Ernst, 1874–1940, rektor, borgmester

- 3295 JERRILD, HOLGER Hos Borgmester Kaper. En Samtale paa Københavns Raadhus.
Gads danske Magasin 1928. Årg. 22, s. 455–461, portr.
- 3296 LANGBALLE, P. E. Borgmester dr.phil. Ernst Kaper f. 14.–6.–1874 død 10.–7.–1940.
Gymnasieskolen 1940. Årg. 23, s. 199–203.
S. 202–203: Digt af Hans Kyrre om Ernst Kaper. Oprindeligt trykt i Berl. Tidende 13.8.40.
- 3297 MAX-OLSEN, AAGE og KROGH, TORBEN Ernst Kaper.
Ordrupperbladet 1940. Årg. 8, s. 31–34, portr.
- 3298 THORSEN, SIGURD Ernst Kaper. Efterladte Memoireblade. Liv og Virke. 1944. 289 s. ill., portr.
S. 70–95: I Ordrup.

Krarpup, Jens, 1858–1938, rektor

- 3299 NÆSTED, AAGE Rektor Jens Krarpup.
Gjentofte, Hellerup og Ordrup Kommunal Tidende 1928/29. Årg. 1, s. 18, portr.
- 3300 PEDERSEN, GERHARD Rektor Jens Krarpup in memoriam.
Gymnasieskolen 1938. Årg. 21, s. 153–154.
- 3301 [WAHL, AAGE] Jens Krarpup f. 10.12. 1858. – d. 21.5. 1938. Af A.W.
Øregaard Samfundets Medlemsblad 1938. Nr. 39, s. 5 og 7, portr.

Landt, J. H., 1879–1965, stadsbibliotekar

- 3302 BROEGAARD, AXEL Stadsbibliotekarens afgang.
GKL Medlemsblad for Gjentofte Kommunelærerforening 1949. Årg. 13, s. 48–49.

- 3303 HELGER, JØRGEN Stadsbibliotekar J. H. Landt 70 år.
Raadhuset 1949. Årg. 16, nr. 4, s. 3, portr.
- 3304 NÆSTED, AAGE J. H. Landt.
Gjentofte, Hellerup og Ordrup Kommunal Tidende 1949. Årg. 21, s. 21, portr.
- 3305 GOTFREDSEN, L. Mindeord om fhv. stadsbibliotekar J. H. Landt.
Kommunal Tidende for Gentofte, Hellerup og Ordrup 1965. Årg. 37, nr. 3, s. 3, portr.
- 3306 HELGER, JØRGEN J. H. Landt død.
Bogens Verden 1965. Årg. 47, s. 184–185.

Larsen, Carl, 1885–1965, stadsingeniør

- 3307 40-års jubilæum. [Stadsingeniør Carl Larsen].
Raadhuset 1949. Årg. 16, nr. 4, s. 4, portr.
- 3308 Stadsingeniøren [Carl Larsen] fylder halvfjerds.
Raadhuset 1955. Årg. 22, nr. 10, s. 2–3, portr.
- 3309 AMMENTORP, N. G. Mindeord om fhv. stadsingeniør Carl Larsen.
Kommunal Tidende for Gentofte, Hellerup og Ordrup 1965. Årg. 37, nr. 3, s. 3, portr.

Lorentzen, N. S., 1861–1928, dyrlæge

- 3310 JACOBSEN, N. P. Niels Sofus Lorentzen. [Nekrolog].
Maanedsskrift for Dyrlæger 1928–29. Bd. 40, s. 91–93, portr.
- 3311 LORENTZEN, N. S. Mine Livserindringer.
Meddelelser fra Historisk-topografisk Selskab for Gentofte Kommune 1929–32. Bd. 2, s. 241–339, ill., portr.
S. 243–245: Johan Lemche: In memoriam Niels Sophus Lorentzen. Dyrlæge paa Jægersborg.
Udg. særskilt 1932. 100 s. ill.

Louise, 1817–98, dronning af Danmark

- 3312 Bernstorff Slot og Gentofte Kirke.
Damernes Blad 1898. S. 115–116, ill.
Dronningens tilknytning til de to steder.

- 3313 **Dronning Louises Bisættelse.**
 Illustreret Tidende 1898/99. Bd. 40, s. 56–58, 60–61 og 64, ill.
 Dronningens kiste førtes fra Bernstorff Slot til Gentofte Station og derfra til Roskilde Domkirke.
- 3314 **Fra Bernstorff og Fredensborg. Af S-d.**
 Søndagsbladet. Ugeblad for Land og By 1903. Årg. 12, s. 20–21, ill.
 Dronningens tilknytning til de to slotte.
- 3315 **En Mindesøjle for Dronning Louise. Af C.Br.**
 Illustreret Tidende 1902/03. Bd. 44, s. 317–318, ill.
 I Bernstorff Slotshave.
 Se også nr. 3202–03.

Lyngby, Eva, 1898–1975, forstanderinde

- 3316 **CHRISTIANSEN, TAGE** Eva Lyngby [og Sankt Lukas Stiftelsen].
 Dansk Kirkeliv 1957. S. 138–143.
- 3317 **LYNGBY, EVA.** Forstanderinden fortæller. Et tilbageblik på mit liv og arbejde i Sankt Lukas Stiftelsens tjeneste. Udg. af Diakonissehuset Sankt Lukas Stiftelsen. [1973]. 125 s. portr. Portræt på omslaget.

Madsen, Jacob, –1600, sognepræst, forfatter

- 3318 **RØRDAM, HOLGER FR.** Om Forfatteren Jacob Madsen Kjøbenhavn.
 Kirkehistoriske Samlinger 1895/97. 4 rk., bd. 4, s. 290–300.
 Litt.henv.
 Se også nr. 220.

Madsen, Otto, 1875–1921, rektor

- 3319 **KAPER, E[RNST]** Mindetale over Rektor Otto Madsen.
 Ordrup Gymnasium. Årsskrift 1921/22. S. 3–5 + portr.
- 3320 **SOLMER, THYRA** Rektor Otto Madsen.
 Ordrup Gymnasiums Forberedelsesskole. Meddelelser 1921/22. [S. 1].
- 3321 **MAX-OLSEN, AAGE** Otto Madsen.
 Ordrup Gymnasium. 1873 – 1923. 1923. S. 116–126, ill.

Martensen-Larsen, Aage, 1895–, sognepræst

- 3322 LISSNER, OVE Et farvel [afskedshilsen til pastor Martensen-Larsen].

Bud og Hilsen 1963. Årg. 50, nr. 6, s. 4–6, ill.

Mitchell, Alexander, 1755–1840, strømpefabrikant

- 3323 CHRISTENSEN, CARL C. Alexander Mitchell.

Dansk biografisk Leksikon. 1938. Bd. 15, s. 616–617.
Litt.henv.

Mose, Ingvard, 1866–1926, skoleinspektør

- 3324 KIERKEGAARD, VALDEMAR Skoleinspektør Ingvar Mose. [Nekrolog].

Folkeskolen 1926. Årg. 43, s. 224–225.

Munck, Ebbe, 1905–74, ambassadør

- 3325 MIDDELBOE, HENRIK Barndom og skoletid [i Klampenborg og Ordrup].

»Skipperen« – en bog om Ebbe Munck. Red af Jørgen Hæstrup. 1975. S. 9–19 og [tvl. 1].

Munck, Ferd., 1861–1945, provst

- 3326 TORM, FREDERIK Ferdinand Munck, fh. Provst Ordrup (død 6.-1. 1945).

Københavns Stifts Aarbog 1944 – 45. S. 149–151, portr.

Müller, Poul, 1873–1950, forstander, præst

- 3327 Pastor Poul Müller. Diakonissehuset Sankt Lukas Stiftelsens præst og forstander i årene 1916–46. [Nekrolog].

Diakonissehuset Sankt Lukas Stiftelsen 1950/51. S. 5–14, portr.

Møller, Herluf, 1880–1973, rektor

- 3328 LUND, MOGENS [Herluf Møller]. Nekrolog.

Øregård Gymnasium. Årsberetning 1973/74. S. 5–8, portr.

Norlev, Chr., 1883–1946, sognepræst

- 3329 BJERREGAARD, K. Christian Norlev. 16.10.1883–4.12.1946.
Dansk Kirkeliv medens Tiderne skifter. Advent 1947. S. 126–129, portr.
- 3330 GREVE RASMUSSEN, A. Sognepræst Chr. Norlev in memoriam.
Vangede Kirke 1947. Årg. 12, nr. 1, s. 2, portr.
- 3331 [KIERKEGAARD, THORVALD] Chr. Norlev. Af Th. K.
Protestantisk Tidende 1947. Årg. 43, s. 110–112.
- 3332 ROSENDAHL, JOHANNES Pastor Chr. Norlev, f. 16. Oktbr.
1883 – d. 4. Decbr. 1946.
Højskolebladet 1947. Årg. 72, s. 4–6, portr.
- 3333 NORLEV, HJØRDIS Vangedes første sognepræst. Mindeartikel
for pastor Chr. Norlev.
Vangede Kirkeblad 1963. Årg. 28, nr. 5, [s. 4–5], portr.

Norup, E., 1875–1951, arkitekt, bygningsinspektør, brandchef

- 3334 PAUL-PETERSEN, A[AGE] og WILHARDT, HANS E. Norup in
memoriam. * 2.5.1875 – † 23.3.1951.
Arkitekten, Ugehæfte 1951. Årg. 53, s. 136, portr.

Nyeland, Stephan, 1845–1922, havebrugsskoleforstander

- 3335 Stephan Nyeland.
Haven 1905. Årg. 5, s. 57–58, portr.
- 3336 Stephan Peter Nyeland. [Nekrolog].
Gartner-Tidende 1922. Årg. 38, s. 609–610, portr.
- 3337 KOBRO, H. Stephan Nyeland.
Gartner-Tidende 1923. Årg. 39, s. 13.
- 3338 ERSTAD-JØRGENSEN, E. Havebrugets Historie i Norden gjen-
nem tusind Aar. [Om Stephan Nyeland].
Havekunst 1924. Årg. 5, s. 97–98, ill.
Identisk med afsnit i Havebrugshøjskolen Vilvorde 1875–1925. 1925. S. 43–
45, ill.

- 3339 ØSTERGAARD, JENS og JENSEN, VALDEMAR Stephan Nyeland. Et Hundredaarsminde. 1845–1945. Udg. af Elevforeningen »Vilvordes Minde«. [1945]. 134 s. ill.
S. 63–71: Fortegnelse over Stephan Nyelands litterære produktion 1870–1915.
S. 82: Litt. om Stephan Nyeland 1890–1939.

Næsted, Aage, 1877–1954, rektor

- 3340 Rektor Aage Næsted.
Gjentofte, Hellerup og Ordrup Kommunal Tidende 1937. Årg. 9, s. 73–75, portr.
- 3341 SAXTORPH, VILH. Rektor Næsteds fødselsdag. [65 år].
Garrulitas. Gjentofte Statsskole 1942. Årg. 7, 18. marts, s. 1 og 4–5, portr.
- 3342 Rektor Aage Næsted fylder 75 år.
Gjentofte, Hellerup og Ordrup Kommunal Tidende 1952. Årg. 24, s. 75–77, ill.
- 3343 NISSEN, AAGE In memoriam. Rektor Aage Næsted.
Gjentofte Statsskole. Årsberetning 1953/54. S. 6–9, portr.
- 3344 ANDERSEN, C. C. Rektor Aage Næsted.
Gymnasieskolen 1954. Årg. 37, s. 265–66.
- 3345 Rektor Aage Næsted. [Nekrolog].
Gjentofte, Hellerup og Ordrup Kommunal Tidende 1954. Årg. 26, s. 17 og 19–20, portr.

Nösen, Peter, 1878–1945, rektor, katolsk præst

- 3346 [BERG, J.] Ved Pater Nösens Død. Af J.
Katolsk Ugeblad 1945. Årg. 93, s. 380–381, portr.
- 3347 [KLÆRULFF, H. D. T.] Pater Nösen og Ungdomssagen. Nogle Mindeord. Af H. D. T. K.
Katolsk Ugeblad 1945. Årg. 93, s. 393.

Olsen, Aug., 1874–1954, boghandler

- 3348 Boghandler Aug. Olsen. [Nekrolog].
Gjentofte, Hellerup og Ordrup Kommunal Tidende 1954. Årg. 26, s. 20–21, portr.

Olsen, Johanne Wulfgang, 1827–1920

- 3349 En kvindeskikkelse fra det gamle Skovshoved. (»Lille Johanne«).
Kirke og Sogn. Skovshoved 1970. September, [s. 3], portr.

Parkov, Hans, 1857–1934, oberst, borgmester

- 3350 KALL, ROLF Oberst Hans Peter Parkov. Født den 22/9 1857 – død den 10/4 1934.
Dansk Artilleri-Tidsskrift 1934. Årg. 21, s. 85–87, portr.
- 3351 Oberst H. Parkov.
Gjentofte, Hellerup og Ordrup Kommunal Tidende 1933/34. Årg. 6, s. 77, 79–82 og 97, portr.
25 år som formand i kommunalbestyrelsen. Mindeord.
- 3352 Afsløringen af Oberst Parkovs Buste.
Gjentofte, Hellerup og Ordrup Kommunal Tidende 1937. Årg. 9, s. 49 og 51–52, ill.
Se også nr. 3127.

Paul-Petersen, Aage, 1882–1953, arkitekt

- 3353 NÆSTED, AAGE Aage Paul-Petersen.
Gjentofte, Hellerup og Ordrup Kommunal Tidende 1950. Årg. 22, s. 23–24.
- 3354 En halvfjerdsårsdag. (Aage Paul-Petersen.)
Gjentofte, Hellerup og Ordrup Kommunal Tidende 1952. Årg. 24, s. 63, portr.
- 3355 HENRIKSEN, ROBERT OG ANGELO, AAGE R. A. Paul-Petersen.
1882–1953.
Kontakten 1952/53. Årg. 4, s. 141, portr.
- 3356 JØRGENSEN, AAGE E. Aage Paul-Petersen. [Nekrolog].
Gjentofte, Hellerup og Ordrup Kommunal Tidende 1953. Årg. 25, s. 37 og 39, portr.
- 3357 ØSTERBERG, A[AGE] L. Rådmand, arkitekt A. Paul-Petersen in memoriam.
Den konservative vælger 1953. Årg. 12, s. 16–17, portr.

Permin, Carl, 1879–1936, læge

- 3358 CHIEVITZ, OLE Carl Permin. [Nekrolog].
Ugeskrift for Læger 1936. Årg. 98, s. 1082.
- 3359 RYDGAARD, FRODE Carl Henrik Permin. F. 23. Maj 1879, død
19. Oktober 1936.
Hospitalstidende 1936. Årg. 79, s. 1175.

Petersen, Jes, 1882–1954, slagtermester

- 3360 Slagtermester Jes Petersen. [Nekrolog].
Gjentofte, Hellerup og Ordrup Kommunaltidende 1954. Årg. 26, s. 20, portr.

Petersen, P. Carl, 1863–1945, grosserer

- 3361 FRANSEN, JOHS. P. Carl Petersen. 2/10 1863 – 22/2 1945.
Ugeskrift for Læger 1945. Årg. 107, s. 243–244, portr.

Plockross, V., 1862–1922, skolebestyrer

- 3362 NÆSTED, AAGE V. Plockross. 30. Oktober 1862 – 25. Oktober
1922.
Øregaard-Posten 1922. Årg. 3, s. 33–34, portr.
Identisk m. forf.s artikel i: Øregaard-Samfundets Medlemsblad 1937. Nr.
36, s. 3 og 5, portr.
Se også nr. 855.

Plum, Frederik Clausen, 1643–1728, sognepræst

- 3363 TRESCHOW, GERHARD Danske Jubel-Lærere eller Historisk Ber-
rætning om de Lærere, som, efter Reformationen i Dannemark
og Norge, i offentlige Embeder ved Skole, Academie, og Kir-
ken have tient i 50 Aar og derover. 1753. 344 s.
S. 198–201: Om Mag. Friderich Plum, Sognepræst til Gjentofte og Lyngbye
Menigheder i Siellands Stift.
- 3364 MONRAD, H. D. Anecdoter fra 17de og 18de Aarhundrede.
Meddelte af H. J. Huitfeldt-Kaas.
Personalhistorisk Tidsskrift 1893. 3 rk., bd. 2, s. 75–101.
S. 89–90: Magister Friderich Plum i Gjentofte.

- 3365 GROVE, GERHARD L. Slægten Plum. 1903. 162 s. ill. + 1 tvl.
S. 36–37 og 110–111: Frederik Plum.
Litt.henv.
- 3366 BRETTEVILLE-PLUM, F. C. Nogle Oplysninger om Magister
Friderich Plum, Sognepræst til Gjentofte og Lyngbye 1643–
1728 og Hustru Sophia Olsdatter 1662–1689.●
Personalhistorisk Tidsskrift 1932. Årg. 53, s. 68–72.
Bemærkninger til: Gerhard L. Grove: Slægten Plum. 1903. S. 36–37 og 110–
111.
Se også nr. 216, 219–20.

Sandersen, Jens, –1651, sognepræst

- 3367 JANTZEN, A. Et Par Præstebiografier.
Kirkehistoriske Samlinger 1909 – 11. 5. rk., bd. 5, s. 621–624.
S. 621–623: Jens Sandersen.
Se også nr. 220.

Schepelern, Johannes, 1872–1949, provst

- 3368 GEHRKE, HJALMAR Provst Johannes Schepelern.
Bud og Hilsen. Kirkeligt Sogneblad for Gjentofte og Jægersborg 1942. Årg.
28, s. 27 og 29.
- 3369 SCHEPELERN, JOHANNES Nogle Erindringer fra et temmeligt
langt Præsteliv, ledsaget af enkelte Paastande og Spaadomme.
(Foredrag holdt i Københavns Præstekonvent den 2. Marts
1942).
Præsteforeningens Blad 1942. Årg. 32, s. 363–370.
- 3370 SKYDSGAARD, K. E. Johannes Schepelern.
Dansk Kirkeliv medens Tiderne skifter. Advent 1949. S. 127–131, portr.
- 3371 STUBBE-TEGLBJÆRG, L. Provst Johs. Schepelern. [Nekrolog].
Bud og Hilsen. Kirkeligt Sogneblad for Gjentofte og Jægersborg 1949. Årg.
35, s. 29–30.
Se også nr. 220.

Schierbeck, Poul, 1888–1949, komponist, organist

- 3372 NIELSEN, K. E. Poul Schierbeck. [Tale i] Skovshoved Kirke d. 12. februar 1949.
Kirke og Sogn. Skovshoved 1949. Marts, s. 2 og 5–7.
Udg. særskilt: Hellerup, [1949]. [3 s.].

Schimmelmänn, Emilie, 1752–80, grevinde

- 3373 [PETERSEN, RICHARD] Emilie Schimmelmänn.
Tiden. Ugeblad for Politik og folkelig Oplysning 1915/16. Årg. 6, s. 298–299.
Sammendrag ved O. P. Jensen af: Omkring Emilies Kilde i: Richard Petersen: Minder fra Øresundskysten. Historiske Skildringer. 1891. S. 94–108.
Se også nr. 1123, 1149, 1350, 3411.

Schimmelmänn, Ernst Heinrich, 1747–1831, greve

- 3374 BOBÉ, LOUIS Ernst og Charlotte Schimmelmänn. Bidrag til deres Karakteristik.
Museum. Tidsskrift for Historie og Geografi 1891. Bd. 2, s. 65–89, ill.
- 3375 ANDRESEN, V. Grev og Grevinde [Charlotte] Schimmelmänn.
Den danske Højskole 1904. Årg. 4, s. 528–560.
- 3376 PLESNER, K. F. Grev Schimmelmänn og Sølyst.
Danmark 1942/43. Årg. 3, s. 560–563, ill.
Se også nr. 1411, 1417, 3411.

Schmith, Jørgen Haagen, 1910–1944, modstandsmand

- 3377 DEMER, BENT Citronen. 1945. 71 s. portr.
Se også nr. 3100–3102.

Schneider, Josephine, 1820–87, stifter af børnehjem

- 3378 ESKESEN, ESKE M. Frk. Josephine Schneiders Børnehjem.
»Hjemmet med de glade Ansigter.«
Børnesagens Tidende 1925. Årg. 20, s. 19–22, ill.

Siverud, Johannes Eriksen, 1723–83, sognepræst

- 3379 BANG, A. CHR. Brødrene Siverud.
Kirkelig Kalender for Norge. Kristiania, 1877. Årg. 3, s. 109–119.
S. 110–111: Johannes Siverud.
Se også nr. 220.

Smitt, Asbjørn, 1887–1941, overretssagfører

- 3380 [BAGGESEN, KNUD] Overretssagf. Asbjørn Smitt, den nye Formand for Fællesraadet. Af B.
Gjentofte Kommunes Grundejer Tidende 1933. Årg. 6, nr. 8, s. 1–2, portr.
- 3381 Asbjørn Smitt fejres. [50 Aar].
Gjentofte Kommunes Grundejer Tidende 1937. Årg. 10, nr. 8, s. 1–3, portr.
- 3382 BERENDSEN, POUL Mindeord om Overretssagfører Asbjørn Smitt.
Gjentofte Kommunes Grundejer-Tidende 1941. Årg. 14, nr. 10, s. 1–3, portr.
S. 3: Overretssagfører Asbjørn Smitts Jordefærd.

Suhr, Edvard, 1880–1944, afdelingsingeniør

- 3383 WESTERGAARD, V. A. Afdelingsingeniør Suhr's 25 Aars Jubilæum.
Raadhuset 1942. Årg. 9, nr. 43, s. 1–2, portr.
- 3384 Dødsfald. Afdelingsingeniør Suhr.
Raadhuset 1945. Årg. 12, nr. 73, s. 2, portr.
- 3385 WESTERGAARD, V. A. Afdelingsingeniør Edvard Suhr. 8. September 1880 – 14. December 1944.
Ingeniøren 1945. Årg. 54, s. A 40, portr.

Sunesen, S. C., 1881–1974, skoledirektør

- 3386 Skoledirektør S. C. Sunesen 70 år.
GKL Medlemsblad for Gjentofte Kommunelærerforening 1951. Årg. 15, s. 46–47, portr.

Teller, Otto, 1876–1953, bogtrykker

- 3387 TELLER, OTTO Tanker ved et 50 års jubilæum. Hellerup, 1952. 16 s. ill.
Tellers bogtrykkeri i Hellerup 1902 – 52.

Thaning, Erik, 1872–1945, sognepræst

- 3388 BAYER CHRISTENSEN, VALD. Sognepræst Erik Thaning. Københavns Stifts Aarbog 1945 – 46. S. 159–160, portr.
- 3389 HJERL-HANSEN, BØRGE OG SARAUW, INGRID Manden, som rejste Messiaskirken. Erik Thaning in memoriam 1872–1945. Messiaskirken og Maglegaards Sogn 1945. Årg. 28, nr. 10, s. 1–2, portr.

Torsting, Einer, 1893–1951, rektor

- 3390 BØGH, F. Rektor Einer Torsting. 13. april 1893 – 27. april 1951.
Matematisk Tidsskrift A 1951. S. 49–50, portr.
- 3391 JENSEN, JAKOB OG HØJBY, SIGURD Rektor Einer Torsting. 13. april 1893 – 27. april 1951.
Gymnasieskolen 1951. Årg. 34, s. 239–240.
- 3392 JENSEN, JAKOB Rektor Einer Torsting. * 13. april 1893 – † 27. april 1951.
Ordrup Gymnasium. Årsskrift 1950/51. S. 1–2, portr.

Westenholz, T. F., 1872–1939, direktør

- 3393 Direktør T. F. Westenholz, Strandvejs-Gasværket. 29. Marts 1872 – 2. September 1939. Af M.
Gasteknikeren 1939. Årg 28, s. 394–396, portr.
- 3394 HANSEN, JUL. Direktør T. F. Westenholz. 29. Marts 1872 – 2. September 1939.
Ingeniøren 1939. Årg. 48, s. A 167–168, portr.
Se også nr. 2309.

Westergaard, Anna, 1882–1964, trafikkontrollør

- 3395 HALBERG, KIRSTEN Kvinderne i Rigsdagen.
Danske Kvinders Aarboeg 1947. Under Red. af Kirsten Halberg. 1946. S. 62–85, ill.
S. 80–83: Anna Westergaard.

Westergaard, V. A., 1876–1947, stadsingeniør

- 3396 RIIS, AXEL Kommuneingeniør V. A. Westergaard. [25 Aars Jubilæum].
Stads- og Havneingeniøren 1926. Årg. 17, s. 15–16, portr.
- 3397 40 Aars Jubilæum. [Stadsingeniør V. A. Westergaard].
Raadhuset 1941. Årg. 8, nr. 28, s. 3–5, portr.
- 3398 JØRGENSEN, A. T. og LARSEN, CARL Dansk Ingeniørforenings Formand Stadsingeniør V. A. Westergaard 70 Aar den 6. December 1946.
Ingeniøren 1946. Årg. 55, s. A 481–483, portr.
- 3399 Stadsingeniøren [V. A. Westergaard] fylder halvfjerds.
Raadhuset 1946. Årg. 13, nr. 96, s. 3–4, portr.
- 3400 RASTRUP, J. A. C. Stadsingeniør V. A. Westergaard. Født 6. December 1876, død 13. November 1947.
Stads- og Havneingeniøren 1947. Årg. 38, s. 141, portr.
- 3401 Stadsingeniør V. A. Westergaard død.
Raadhuset 1947. Årg. 14, nr. 103, s. 3–5, portr.
S. 3–4: Aksel Ejrnæs: [Nekrolog]. S. 4–5: Stadsingeniørens Bisættelse [i Gjentofte Kirke].

Vilner, Evald, 1905–67, socialdirektør

- 3402 GOTFREDSEN, JØRGEN Socialdirektør Evald Vilner. (Nekrolog).
Kommunaltidende for Gjentofte, Hellerup og Ordrup 1967. Årg. 39, nr. 3, s. 3, portr.

Vinten, Anders, 1873–1938, skoledirektør

- 3403 BROE, J. V. Skoledirektørens Jubilæum.
GKL Medlemsblad for Gjentofte Kommunalærerforening 1938/39. Årg. 2, nr. 3, s. 1–2, portr.
Desuden s. 3–4: Udtalelser af Johannes Schepelern og B. Dinesen samt interview med skoledirektøren.
- 3404 BROE, J. V. Skoledirektør Vinten in memoriam.
GKL Medlemsblad for Gjentofte Kommunalærerforening 1938/39. Årg. 3, nr. 5–6, s. 9–10.
- 3405 JUEL-ERIKSEN, N. Anders Vinten.
Folkeskolen 1939. Årg. 56, s. 74–75, portr.

Vogt, Valdemar, 1885–1962, økonomidirektør

- 3406 [BJERNE, W.] Økonomidirektør V. Vogts afgang. Af -e.
Raadhuset 1955. Årg. 22, nr. 10, s. 1–2, portr.
- 3407 [BJERNE, W.] Dødsfald. (fhv. økonomidirektør Vald. Vogt). Af b-e.
Raadhuset 1962. Årg. 29, nr. 9, s. 6, portr.

Østerberg, Aage L., 1891–, direktør, borgmester

- 3408 BRESLING, H. Borgmesterskifte i Gjentofte.
Rådhuset 1966. Årg. 33, nr. 4, s. 3, portr.

ENKELTE SLÆGTER OG FAMILIER

Bernstorff

- 3409 Bernstorffske Papirer. Udvalgte Breve og Optegnelser vedrørende Familien Bernstorff i Tiden fra 1732–1835. Udg. af Aage Friis. 1904–13. Bd. 1–3, ill.
Litt.henv.

Schimmelmann

- 3410 BOBÉ, LOUIS Efterladte Papirer fra den reventlowske Familie-
kreds. 1895–1932. Bd. 1–10.

Bd. 4. Geheimstatsminister Grev Heinrich Ernst Schimmelmanns og Hustru Grevinde Charlotte Schimmelmanns Breve.

Bd. 5. Grevinde Charlotte Schimmelmanns Breve til Grevinde Louise Stolberg 1808–15 og til Grevinde Frederikke Sophie Reventlow. Heri s. I–CVIII biografiske skildringer af bl.a. Ernst Heinrich, Emilie og Charlotte Schimmelmann.

Bd. 7, s. 1–111: Breve til Hertug Frederik Christian af Slesvig-Holsten-Sønderborg-Augustenburg fra Statsminister Greve Ernst Schimmelmann 1788 – 1813.

Teller

- 3411 TELLER, OTTO Slægten Teller. (Den danske Linie). 2. Udg.
Hellerup, 1925. 54 s. ill.

S. 26: Otto Johannes Teller.

– 3. Udg. Hellerup, 1946. 85 s. ill.

S. 26: Otto Johannes Teller. S. 54: Johannes Christian Teller. S. 55: Poul Teller.

Lokale periodica

- Adresse-Avis for Kjøbenhavn og Omegn 102
Atom 780
Aurora 602
Avisen 299
- Baunen 477
Bellevue 127
Bernadotte Nyt 623
Birketræet 706
Blækhuset 864
Blækklatten 823
Boldklubben HIK 2957
Borgerbladet for Gjentofte Kommune 126
Bud og Hilsen 164
Bud og Hilsen fra Gjentofte Menighedssamfund 165
- Calamus 515
Centralledelsen for Gjentofte Kommunes Handelsforeninger. Meddelelser 1923
Charlottenlund-Ordrupe-Klampenborg-bladet 131
Chroniques 792
Citat 831
- Danske Drengene 509
Dilemma 730
Dippedut 821, 824–25
Distriktsbladet 120
Drengen 509
Dyssegaard Sogn 162
Dyssegaards Nyt 376
Dyssegaardskirken 161
Dyssen 641
Elevforenings Kureren 538
- Expressen 735
Fagets Røst 320
F.E.B. 462
F.G.F. Tidende 2945
Forstædernes Adresse- og Avertissementstidende 105
Forstædernes Avis 104
Forsvarsbrødrene for Jægersborg og Omegn 411
Fra de unges Lejr 201
- De Gamles Jul 142
Garderen 413
Garrulitas 695
Gentofte. Konservativ Ungdom 312
Gentofte. Medlemsblad for Gentofte KU 301
Gentofte Aldersrenteblad 936
Gentofte Almanak 143
Gentofte Badminton Klub 3045
Gentofte Bladet 137
Gentofte Folkeblad 134
Gentofte Glimt 298
Gentofte Grundejer-Håndbog 368
Gentofte Handelstidende 1933
Gjentofte, Hellerup- og Ordrupe Kommunaltidende 426
Gentofte Kommune. Medlemsblad for Gjentofte, Hellerup og Ordrupe Kommunalforeninger 364
Gentofte Kommunes Aldersrenteblad 936
Gjentofte Kommunes Foreningsblad 115
Gentofte Kommunes Grundejer-Tidende 367
Gentofte Kommunes Handelstidende 1929

- Gentofte Kommunes Mejeritidende
1837
- Gentofte Mejeritidende 1837
- Gentofte SF 314
- Gjentofte Sogns Ugeblad 111
- Gentofte Ungdomsklub. Klub nyt 489
- Gentofte-Bogen 1174
- Gjentoftekredsen 121
- Gentofte-Vangede Folkeblad 129
- Gentofte-Vangede Idrætsforening
2951
- Geographia 645
- G.I.K. 2947
- GKL 585
- Grundejeren 372
- Grundejer-Tidende 382
- Grønnevænge 789
- GSE. 678, 685
- GVI-Bladet 2954
- Havebyen 366
- Hellerup Avis 109
- Hellerup kommunale Vælgerforening
296
- Hellerup Menighedsblad 166
- Hellerup Tidende 474
- Hellerup-Bladet 138
- Hellerupgaard Gymnasiums Skoleblad
718
- Helleruplund Bladet 168
- Hilsen fra Hellerup Kirke 167
- Hilsen fra Vangede Kirke 177
- Hjem og Borger 141
- HKU. 194
- HS. 515
- Hvad nu? 461
- »Hver 14de Dag« 845
- Haandværket 2245
- I skole 547
- Idrætsliv i Nordre Birk 2940
- Impuls 830
- Indenfor Murene 775, 781
- Internt 604
- Is-Revy 1839
- Jason 856
- Jul i Gentofte 144
- Junior Jollen 3055
- Jægersborg Kirkeblad 169
- KFUM Hellerup 192-93
- KIK 2960
- Kik i Gentofte 145
- Kirke og Sogn. Skovshoved 176
- Klampenborg Avis 107
- Klassebladet 656
- Kommunaltidende for Gentofte,
Hellerup og Ordrup 426
- Den konservative Vælger 309
- Kontakt 777
- Kontakten 2282
- Krateret 704
- Kredsen 508, 509
- Kritikken 774
- KU Gentofte 311
- Kvas 767, 776
- Kysten 118
- Københavns Amts Avis 103
- Kjøbenhavns Amts Dagblad 106
- Københavns Amts Socialdemokrat 119
- Københavns Amtstidende 114
- Københavns Amtstidende. Dagblad for
Gjentofte, Lyngby, Taarbæk . . . 123
- Laudabilis 722
- Legedrenge 783
- Lejerbladet 360
- Lejlighedsanviseren for København,
Frederiksberg og Omegn 355
- Maglegaard 737
- Maglegaardsbladet Månedens Ekko
738
- Maglegaard-Skolen. Skjold 733
- Meddelelser fra Historisk-topografisk
Selskab for Gjentofte Kommune
1133
- Meddelelser til Elektricitetsforbrugerne
fra Nordsjællands Elektricitets
og Sporvejs Aktieselskab 2273

- Meddelelser til Gjentofte Menighed 163
- Meddelelser til Medlemmer af Hellerup Grundejer- og Kommunalforening 365
- Medlemsblad for Boldklubben H.I.K. 2955, 2958
- Medlemsblad for Gjentofte Badminton Klub 3044
- Medlemsblad for Gjentofte Idræts Klub 2948
- Medlemsblad for Gjentofte Skoles Elevforening 677
- Medlemsblad for Gjentofte tekniske Skoles Elevforening 1644
- Medlemsblad for Gjentofte-Vangede Sygekasse 915
- Medlemsblad for Hellerup Kommuneskoles Elevforening 710
- Medlemsblad for Ordrup Sogns kristelige Ungdomsforening 196
- Medlemsblad for Ordrup-Skovshoved Sygekasse 914
- Medlemsblad for Vangede og Omegns Syge- og Begravelseskasse 916
- Messiaskirken 173
- Messiaskirken og Maglegaards Sogn 172
- Messiaskirkens Menighedsblad 171
- Munken 758
- Maanedslad for Hellerup K.F.U.M. 191
- Maanedslad for Messiaskirkens K.F.U.M. 195
- NESA Meddelelser 2274
- NESA Nyt 2284
- NESA Orientering 2297
- NESA-EKKO 2277
- Nordpilen 501
- Nordre Birk 128
- Nordre Birks, Københavns, Nordsjællands Huslejligheds- og Ejen-
domstidende for By og Land 356
- Nordre Birks Tidende 110
- Nordre Distrikts Menighedsblad 170
- Nyt fra Dansk Samling 315
- Nyt fra Rygaards Skole 795
- Omegnen. Lokalt ugeblad 130
- Omegnen. Tillæg til Social-
Demokraten 132
- Opdragelse 841
- Ordrup Avis 108
- Ordrup K.F.U.M. 197-98
- Ordrup Kirkeblad 174
- Ordrup Skole 790
- Ordrup Sogn og Kirke 175
- Ordrupperbladet 771
- Oretorpen 782
- Pagajen 3053
- Pennen 788
- Penneviskeren 719
- Platan Bladet 758
- Politiken. Distriktsblad 113
- Reflex 606
- Raadhuset 463
- Selskabet »De Danske Forsvarsbrødre«
for Jægersborg og Omegn 411
- Set og sket . . . i Skovshoved 826
- S.I.F. 2964, 2967
- SIF Bladet 2971
- »Sifferen« 2972
- S.I.G. Orientering 2946
- Skolebladet (Gammel Hellerup
Gymnasium) 655
- Skolebladet (Gjentofte Realskole)
673-74
- Skolebladet (Hellerupgård Mellem- og
Realskole) 722
- Skolebladet (Tranegårdsskolen) 837
- Skolebladet (Øregård Gymnasium)
852
- Skolebladet Højen 802
- Skolekammeraten (Grønnevænge
Skole) 786

Skolekammeraten (Øregård
Gymnasium) 853
Skoletidende 734
Skovser Posten 2970
Skovshoved Sporten 2965
Skrappebladet 599
Socialdemokratisk Medlemsblad for
Gjertofte Kredsen 297

Solen 820
Spectator 773
Sporten 2949
? (Hellerup Seminarium) 515
? (Øregård Gymnasium) 862
Stafetten 497
Stafetten-Reveillen 497
Strandvej-Kommunerne 124
Sundvænget 133
Svalen 658

Tiden 101
Tiden (skoleblad) 705
Tuborg-KB Posten 2204

Ugebladet for Gjertofte Kommune 125
Ugen 117
Uglen 728
Vangede Kirkeblad 179

Vangede Sogns Kirkeblad 178
vest. Bladet 375
Vi hos Brix 832
Villabyerne 136
Villabyernes Blad 122
Villabyernes Huslejlighedsliste for
Hellerup, Gentofte, Charlottenlund
354

Villabyernes Husmoderblad 140
Villakommunernes Grundejertidende
363

Vilvorde 1831
Vilvorde-Nyt 1830
Vilvordes Mindeblad 1816
Vor Kommune 139
Vulkanen 736
Vældegaard-Tidende 1864

Øgysséen 865
Øregaard Avis 848
Øregaard Samfundet 857
Øregaard-Posten 849
Øresunds-Bladet 135
Øresunds-Posten 116
Østerbro-Hellerup Avis 112

Aaren 3052

Fortegnelse over L. Gotfredsens lokalhistoriske forfatterskab. 1933 - 1973

(Løbenr. henviser til placering i systematisk del)

- 1137 Gjentofte Kommune i gamle og nye billeder. Udg. af Historisk-topografisk Selskab for Gjentofte Kommune. 1933–58. Bd. 1–3, ill.
Bd. 2. Tekst af L. Gotfredsen.
Bd. 3. Ordrup. Udvalg og tekst ved L. Gotfredsen og Steffen Linvald.
- 1138 Rids af Gjentofte Kommunes Historie. 1934. 59 s. ill.
– 2. udg. 1944. 63 s. ill.
- 3222 Just Fabritius til Christiansholm. Foredrag holdt i Historisk-topografisk Selskab for Gjentofte Kommune den 29.9.1934.
Meddelelser fra Historisk-topografisk Selskab for Gjentofte Kommune 1934–38. Bd. 3, s. 163–176.
- 1142 Før og nu. En oversigt over Gjentofte Kommunes Udvikling gennem de sidste 200 Aar.
Lad Handelen blomstre i Gjentofte Kommune 1937. Årg. 2, s. 6 og 10–24, ill.
- 371 Hellerup Kommunal- og Grundejerforening 1888 – 5. November – 1938.
Gjentofte, Hellerup og Ordrup Kommunal Tidende 1938. Årg. 10, Ekstranr., s. 2–17, ill.
- 1147 10 Aars Udvikling.
Gjentofte, Hellerup og Ordrup Kommunal Tidende 1939. Årg. 11, nr. 1, s. 3–17, ill.
- 1320 En sang, der ikke blev sunget. En episode, belyst ved Aktstykker.
Meddelelser fra Historisk-topografisk Selskab for Gjentofte Kommune 1939–45. Bd. 4, s. 239–242, ill.
- 1403 Skovgaarden.
Meddelelser fra Historisk-topografisk Selskab for Gjentofte Kommune 1939–45. Bd. 4, s. 319–334, ill.

- 374 Ordrup Kommunal- og Grundejerforening 1891 – 7. November – 1941.
Gjentofte, Hellerup og Ordrup Kommunal Tidende 1941. Årg. 13, Ekstranr., s. 2–17, ill.
- 1150 Gjentofte Kommunestyre 1842–1942. Udg. af Historisk-topografisk Selskab for Gjentofte Kommune. 1942. 479 s. ill. + 2 kort.
- 1268 Jægersborg Allé.
Omkring Jægersborg Allé. 1892 – 14. Maj – 1942. 1942. S. 9–22, ill.
- 1151 Kommunalt Selvstyre gennem et Hundredeaars Udvikling.
Raadhuset 1942. Årg. 9, nr. 38, s. 5–37, ill.
- 1405 Skovgaarden.
Gjentofte, Hellerup og Ordrup Kommunal Tidende 1942. Årg. 14, s. 67 og 69–70, ill.
- 586 Træk af Gjentofte Kommunelærerforenings Virksomhed 1907–1942.
GKL Medlemsblad for Gjentofte Kommunelærerforening 1942. Årg. 6, s. 104–109, ill.
- 518 Træk af Skolevæsenets Historie i Gjentofte Kommune.
GKL Medlemsblad for Gjentofte Kommunelærerforening 1942. Årg. 6, nr. 2, s. 1–23, ill.
- 1406 Skovgaarden.
Gjentofte, Hellerup og Ordrup Kommunal Tidende 1943. Årg. 15, s. 73 og 75–76, ill.
- 1155 Naar skete det? Mærkedage i Gjentofte Kommunes og Jægersborg Dyrehaves Historie samt Fortegnelse over Ejere af Gaarde og Lyststeder. Udg. af Historisk-topografisk Selskab for Gjentofte Kommune. 1945. 52 s.
- 377 Ordrup-Charlottenlund Grundejerforening. 1895 – Den 18. Januar – 1945. [1945]. 65 s. ill.
- 378 Gjentofte Kommunal- og Grundejerforening 1896 – 5. februar – 1946.
Gjentofte, Hellerup og Ordrup Kommunal Tidende 1946. Årg. 18, Ekstranr., s. 2–16, ill.

- 1192 Gjentofte Sø.
Gjentofte, Hellerup og Ordrup Kommunaltidende 1946. Årg. 18, s. 8–10.
- 1939 Handelens Kaar under Besættelsen.
Gjentofte Kommune under Besættelsen 1940–1945. Red. af L. Gotfredsen og J. H. Landt. Udg. af Historisk-topografisk Selskab for Gjentofte Kommune. 1947. S. 80–86.
- 2246 Haandværkerforeningen for Gjentofte Kommune. 1897 – 18. November – 1947. 1947. 50 s. ill.
- 1231 Jægersborg. En historisk-topografisk studie. 1948. 99 s. ill.
- 3113 Mindeord om fortjente Borgere i Gjentofte Kommune. Red. af L. Gotfredsen og J. H. Landt. 1948. 127 s. ill.
L. Gotfredsen har skrevet mindeord om Torkel Baden, Andreas Peter og Johan Hartvig Ernst Bernstorff, S. M. Grumstrup, Vilhelm Nielsen, H. Parkov.
- 1157 Hvorledes saa her ud i gamle Dage?
Dyssegaards Nyt 1948. Årg. 2, nr. 5, s. 2–3, nr. 6, s. 2, nr. 9, s. 3–4 og nr. 11, s. 3–4, ill. 1949. Årg. 3, nr. 1, s. 3–4, ill.
Højsgaard. Omkring Dyssegaarden. Bjerregaarden. Munkegaardene. Rygården.
- 1159 Københavns Amts udviklingshistorie og det første amtsråds virksomhed i 1840'erne. Foredrag, holdt i Historisk-topografisk Selskab for Gjentofte Kommune af J. M. Josephsen.
Meddelelser fra Historisk-topografisk Selskab for Gjentofte Kommune 1950–65. Bd. 5, s. 59 og 63–86, ill.
S. 60–61: L. Gotfredsen: J. M. Josephsen, portr.
- 1691 Landbobygninger i Gjentofte Sogn i tiden efter udskiftningen 1771–1847.
Meddelelser fra Historisk-topografisk Selskab for Gjentofte Kommune 1950–65. Bd. 5, s. 229–354, ill.
- 1426 Marker og Mennesker. [Øregård].
Meddelelser fra Historisk-topografisk Selskab for Gjentofte Kommune 1950–65. Bd. 5, s. 89–97, ill.
- 1160 Gjentofte Kommune. Billeder fra den tekniske udvikling siden århundredskiftet. Udg. af Gjentofte Kommunes tekniske Forvaltning. 1951. 144 s. ill.
Hovedartiklen er af L. Gotfredsen.

- 380 Tilbageblik over 60 år. [Ordrup Kommunal- og Grundejerforening 1891–1951].
Gjentoftte, Hellerup og Ordrup Kommunal Tidende 1951. Årg. 23, nr. 7, s. 47 og 49–53, ill.
- 1161 Gjentofte. Udg. af Historisk-topografisk Selskab for Gjentofte Kommune. 1951–54. Bd. 1–3, ill. + 4 kort.
- 2376 Gjentofte Kommune. Brandvæsenet. Udg. af Gjentofte Brandvæsen. 1952. 20 s. ill.
- 1870 Langs Dyrehavens hegn. Af de gamle traktørsteders saga. 1952. 69 s. ill.
- 1688 En egn skifter ansigt. Omkring jordreformerne i Gjentofte Sogn. 1955. 69 s. ill.
- 222 Gjentofte Kirke. Vartegnet for Gjentofte Kommune i henvend 800 år.
Jul i Gjentofte 1956. Årg. 1, s. 12–15, ill.
- 1375 Hvidøre – . Fra kongsgård til hospital.
Jul i Gjentofte 1956. Årg. 1, s. 8–11, ill.
Identisk med forf.s artikel i Gjentofte-Bogen 1971. S. 41–45, ill.
- 3239 Et portræt af en kendt Gjentofte-kunstner. Jørgen Gudmundsen-Holmgreen.
Jul i Gjentofte 1956. Årg. 1, s. 36–37, ill.
- 1942 Fra Høkerhandel til moderne Butik.
Gjentofte Handelsforening. 50 år. 1907–1957. 1957. S. 3–10, ill.
- 1258 De sydlige gårde i Vangede.
Dyssegaards Nyt 1957. Årg. 11, nr. 2, s. 1–2.
- 1168 Gjentofte – fra oldtidsbygd til hovedstadskommune.
GKL Medlemsblad for Gjentofte Kommunelærerforening 1959. Årg. 23, s. 131–133.
- 1245 Veje omkring Ordrup.
Gjentofte, Hellerup og Ordrup Kommunal Tidende 1960. Årg. 32, s. 49–51, ill.
- 3066 Gamle stednavnes liv i nutiden.
Gjentofte, Hellerup og Ordrup Kommunal Tidende 1961. Årg. 33, s. 18–19.

- 545 Købstadsordnet skolevæsen i Gentofte. Udg. af Gentofte Kommunalbestyrelse. 1963. 56 s. ill.
- 1871 Skovturen.
Bygge og Bo 1963. Årg. 29, nr. 2, s. 34–36, ill.
- 2461 Byggeri i Gentofte Kommune gennem to århundreder. 1964. 50 s. + 29 tvl.
- 1979 Gamle veje i Gentofte.
Kommunaltidende for Gentofte, Hellerup og Ordrup 1964. Årg. 36, nr. 5, s. 6–7 og nr. 6, s. 1 og 3–4.
- 1689 Bernstorffs bønder. Udg. af Historisk-topografisk Selskab for Gentofte Kommune. 1965. 52 s. ill.
- 3305 Mindeord om fhv. stadsbibliotekar J. H. Landt.
Kommunaltidende for Gentofte, Hellerup og Ordrup 1965. Årg. 37, nr. 3, s. 3, portr.
- 1173 Gentofte Kommunestyre 1942–1967. Udg. af Historisk-topografisk Selskab for Gentofte Kommune. 1967. 192 s. ill.
- 2143 Skovshoved Havn fylder 100 år.
Kommunaltidende for Gentofte, Hellerup og Ordrup 1969. Årg. 41, nr. 2, s. 5–7.
- 1385 Meutegården.
Kommunaltidende for Gentofte, Hellerup og Ordrup 1971. Årg. 43, nr. 4, s. 1 og 3, ill.
- 791 Ordrup Skole gennem hundrede år. 1871 – 3. november – 1971. 1971. 57 s. ill.
- 1286 Et hjørne af Strandvejen. Udg. af Hellerup og Omegns Bank A/S. 1972. 28 s. + 10 tvl.
- 1092 Selskabets [Historisk-topografisk Selskab for Gentofte Kommune] stiftelse og udvikling gennem årene.
Gentofte-Bogen 1972–73. S. 21–28.

Personregister A-Å

A

- Abben, Peer 1844
Abrahamsen, Helge 2497
Absalon, biskop 3090
Achen, Sven Tito 443
Adolph, A. O. 409
Ahlmann, Hans 1857
Ahrend Larsen, Valdemar 2188,
3262
Ahrenst-Larsen, B. 2217
Albinus, S. G. 2593
Albrechtsen, Sv. 3158
Albrechtsen, S. R. 569
Alexandra, dronning af
England 1297, 1370
Alexandrine, dronning 1603
Algreen-Ussing, Fred. 1179
Almer Nielsen, Karl 2508
Alstrup, Bent 2490
Ambt, Einar 2525–26, 2692,
2702
Ammentorp, N. G. 2374, 2386,
3309
Ammentorp, Paul Anker 2736
Andersen, Aksel 1588, 1751,
1798, 3143–44, 3185
Andersen, Alfred 1211
Andersen, Anton 3115
Andersen, Arthur 1217
Andersen, Birgit Bruun *se*
Bruun Andersen, Birgit
Andersen, C. 1044
Andersen, C. C. 3344
Andersen, C. E. 2034
Andersen, Carl 3158
Andersen, Ellen 982
Andersen, Erik 908
Andersen, Henning 839
Andersen, I. H. 1190
Andersen, J. Schmidt *se*
Schmidt Andersen, J.
Andersen, Jacob (I) 425
Andersen, Jacob (II) 3145
Andersen, Jens 1633
Andersen, N. J. 3220
Andersen, Niels 3113, 3146–51
Andersen, Nils 2503
Andersen, Ole 76, 82
Andersen, Poul 3152
Andersen, Poul A. 99
Andersen, S. M. 2055
Andersen, Sofus 2940
Andersen, Svend 1464
Andersen, Svend Aage 1502
Andersen, Vilhelm 1140
Andersen, Aage 1167, 1250,
1902
Andreasen, Poul 2489
Andresen, Jytte 2491
Andresen, Th. 2495
Andresen, Uffe 2491
Andresen, V. 3375
Aner, Ekkehard 3089
Angelo, Henry S. 2100, 2275,
2279
Angelo, Aage R. 2094, 2283,
2285, 2290, 2293, 3153–58,
3219, 3221, 3355
Anne Emanuel, søster 794
Appel, Frederik 2868
Appel, Hans 1833
Arboe, S. A. 2447
Arnfred, Tyge 2488

Arvin, G. J. 609, 612
Asbæk, Kr. 2448
Ascoli, Myles 751
Asmussen, F. 2786
Aubeck, A. K. 3155
Aubertsen, [?] 1076

B

Bach, C. G. 568
Bache, Harald 1436
Baden, Torkel 1063, 1674, 3113
Bagge, Hans 2293
Baggesen, August 1111
Baggesen, Knud 385, 1144,
1958, 3283, 3380
Bakka, Jørgen Frode 1541
Balle, Nicolai Edinger 217–18
Bang, A. Chr. 3379
Bang, E. 1980
Barfoed, H. 1524
Barner Rasmussen, Johannes
1648
Bartholin, C. 1446
Baruël, Jean-Jacques 46
Bast, Anton 960
Bastian, René 772
Bauditz, W. 2051
Bauer-Petersen, Emil Alfred
3159
Baumann, Povl 1895, 2622,
2658, 2660, 2783, 2912
Bayer Christensen, Vald. 240,
3388
Bay-Nielsen, H. 1536
Bech, Sv. Cedergreen *se*
Cedergreen Bech, Sv.
Bech Olsen, O. 913
Beck, L. 962
Becker, C. J. 3086
Becker, G. A. 1743
Becker, John 752
Becker, Kirsten 752
Becker, P. W. 1104

Becker, Tyge Alexander 2324
Beckett, Francis 2803
Beck Olsen, Emil 188
Been, Ch. A. 2758
Begtrup, G. 1676
Behrens, Carl 1208
Bendix, Anthon 2007
Bendixen, Ths. 3264
Bendtsen, P. H. 2025, 2032
Bendtsen, Poul 188
Bengtson, Magnus 2182
Benthin, W. Th. 523, 3129
Bentsen, Ivar 99, 1587, 2534–
35, 2771
Benzon, R. 1003
Berendsen, Poul 3382
Berg, Axel 925
Berg, Einar 2066
Berg, J. 3346
Berg, R. 1350
Berger, Karl 153, 1209, 1687,
1901, 2149, 2309
Berggreen, H. 2864
Berggreen, V. F. A. 1020
Bergholt, K. 2989
Berglund, Viggo 3264
Bergstrand-Poulsen, Elisabeth
2639
Bergsøe, A. F. 281
Bergsøe, Bent 2113
Bering, Kirsten 76
Bering, Lotte 626
Bering, Vitus 1345
Bering Liisberg, H. 887
Bernstorff (slægten) 3097, 3409
Bernstorff, Andreas Peter 1682–
83, 3097, 3113, 3160–69,
3409
Bernstorff, Elise von 1299, 3409
Bernstorff, Johan Hartvig Ernst
1123, 1683, 3097, 3113,
3170–79, 3409
Bertelsen, Nikolaj Henrik 1512
Bertelsen Dallin, Mogens *se*

- Dallin, Mogens Bertelsen
 Besiakov, Salli 2503
 Beyerholm, Jørgen 3027, 3029–
 30, 3032, 3034, 3036
 Bichel, Preben 558, 726
 Bichel, Ruth 558, 726
 Bie I. P. 1276
 Bigandt, Emil 332
 Biilmann, V. 3113
 Billman, Hasse 2453
 Bindslev, Knud 338, 1606
 Birch, Ludvig O. 1561
 Bircherod, Jens 1335
 Birch-Olsen, C. A. 664
 Birk, A. G. 2869, 2928
 Birk-Pedersen, Lena 494
 Bisgaard, Ellen 2643
 Bisgaard, K. 2491
 Bisgaard Kristensen, J. 2339
 Bissen, Vilh. 3218
 Bjerne, W. 459, 3152, 3406–07
 Bjerre, A. 1949
 Bjerregaard, Hans 3274–75
 Bjerregaard, Hans Jensen *se*
 Jensen, Hans (af Bjerregaard)
 Bjerregaard, K. 3329
 Bjerring, G. L. 1662
 Bjørn, Acton 3013
 Bjørnstad, Sven 188
 Bjørnow, E. 2109
 Black-Petersen, Karen 2716
 Black-Petersen, Mogens 2532,
 2716, 2726
 Blegvad, H. 1457
 Blicher-Hansen, J. 1863
 Blichmann, J. L. 295
 Blichmann, Kirsten 294
 Blinkenberg, Chr. 3075
 Blixencrone-Møller, C. 1438
 Bloch, I. 3098
 Blom, Jakob 2188–89
 Bobé, Louis 1127, 1141, 1146,
 1319, 1346, 1416–18, 1420,
 1422, 3272, 3374, 3410
 Boesen, Gudmund 1291, 2419,
 2422
 Boesen, Viggo 2665
 Boesgaard, Einar 1282
 Boheman, Torsten 419, 754,
 1210, 2418, 2522, 2600, 2674
 Bohn Hansen, G. 2995
 Boisen, Boie 220, 3113, 3123
 Boje, H. C. 91, 822
 Bojesen, Maria 1108
 Bokkenheuser, Knud 334, 1206–
 07, 1267, 1415, 1634, 1878,
 1880, 1882, 1898, 1904
 Bolbroe, Fini 2811
 Boldsen, F. C. 2698–99
 Boock, C. F. V. 2866, 2878
 Borch, C. Leuning *se*
 Leuning Borch, C.
 Borch, Christen 2644
 Bording Petersen, Søren Peter
 548, 552, 554
 Borg, Vera 1347
 Bornemann, Ove von 2131
 Borre, Ib 3013
 Borre, Sven 3016
 Borup, Ernst J. 886
 Both, L. 1014, 1112, 1114, 1118,
 1120–21, 1272, 1714–17
 Boye, Georg 1772, 2289, 3213
 Boye, Vilhelm 3074
 Brade Johansen, J. 2317, 2373
 Brahe Christensen, L. 2243
 Bramsen, Bo 1058
 Brandt, Alfred 639, 2804, 2810
 Brandt, Børge (pseud.) 3103
 Brandt, Frithiof 2640
 Brandt, G. 3238
 Brandt, G. N. 1730, 1732, 1751,
 1789, 1814, 2517, 2615, 2917,
 3180–86
 Brandt, Mogens 663, 668
 Brandt, N. N. 1633
 Branner, Kristian 3187–88
 Branner, V. J. 1008

- Brannov, Svend 2008
 Brantenberg, A. 2321
 Branth, Paul 3189–92
 Brasch, C. W. 3258
 Bredsdorff, Peter 2909
 Bresling, H. 3408
 Bretteville-Plum, F. C. 3366
 Bricka, C. F. 3092
 Bricka, Th. 1510
 Bricka, Aage 3193–94
 Briksby, Frede 488, 490
 Broby, Chr. 1777
 Brockdorff, S. von 1046
 Brodersen, Th. 2276, 2286, 2300
 Broe, J. V. 3195, 3403–04
 Broegaard, Axel 3195, 3302
 Broholm, H. C. 3080
 Bro-Jørgensen, J. O. 1089, 2237
 Brown, John 1129
 Bruhn, Villi 2937
 Brummer, Carl 1944, 2557,
 2724, 3196–97
 Brun, [?] 1071
 Brun, Chr. 3199
 Brunberg Christensen, Lis 896–
 97, 3198
 Brunshøj, P. Chr. 384, 412
 Bruntse, E. 635
 Brus-Jørgensen, Axel 857
 Bruun, Alf. 1471–72
 Bruun, Andreas 1750
 Bruun, Daniel 1131
 Bruun, Johan Jacob 1384
 Bruun, Rigmor 55
 Bruun, Svend 1743
 Bruun Andersen, Birgit 910
 Brøchner, Georg 2434, 2543
 Brøchner-Nielsen, A. 2767
 Brøgger, Henning 2225
 Brøndsted, Johannes 1166,
 3083, 3100
 Brøndsted, K. G. 885
 Brøndsted, Karl Gustav
 Stricker 857
 Buch, Jørgen 2226
 Buch, Karen 3134
 Buch, Martin 2023
 Buch, Ralf 2941
 Buchardt, Axel 3142
 Buch-Pedersen, E. 2332–34,
 2337, 2358
 Buchwald, Niels 857
 Bugge, Stein 1398
 Bugge, Thomas 988
 Buhl, Ole 2537
 Bull, Adolph 1009
 Bundgaard, Anders 3202–03
 Bunkeflo, Niels 3090
 Bülow, Franz 926
 Bülow-Hansen, Tage 702
 Bødtger Larsen, [?] 407
 Bøgh, F. 3390
 Børresen, Johs. E. 3154
 Børsholt, V. 3155
 Bøthner, K. Dannefeldt 1835
 Bøwing Nielsen, J. 679–80, 684,
 2512

C

- Carlsen, A. 1767
 Carlsen, Carl 2911
 Carlsen, Sven-Bruno 2352
 Carøe, K. 1512
 Cedergreen Bech, Sv. 1384
 Chevalier, J. L. 1096
 Chievitz, Ole 3358
 Christensen, A. C. 421, 1670,
 1672, 2372, 2377, 2379
 Christensen, A. R. 2076
 Christensen, Aksel E. 2237
 Christensen, C. A. 3091
 Christensen, Carl 1474
 Christensen, Carl C. 3323
 Christensen, Charles 1383
 Christensen, Christian 502
 Christensen, H. Chr. 1241

- Christensen, H. Georg 2045
 Christensen, Hanne 890
 Christensen, Ingvar 383
 Christensen, J. V. 3168
 Christensen, Just 280
 Christensen, L. Brahe *se*
 Brahe Christensen, L.
 Christensen, Lis Brunberg *se*
 Brunberg Christensen, Lis
 Christensen, Mads 521
 Christensen, P. Rønn *se*
 Rønn Christensen, P.
 Christensen, Palle 3158
 Christensen, Peter 3113
 Christensen, R. 1930
 Christensen, Svend 1220
 Christensen, Sv. Thorning 2027
 Christensen, Vald. Bayer *se*
 Bayer Christensen, Vald.
 Christensen (-Ordrup), Carl
 761, 763, 958, 962, 3199–
 3201
 Christian II 1359–60
 Christian VI 3095
 Christian IX 1370, 3202–03
 Christian X 3108
 Christiani, F. 1718
 Christiansen, Chr. Lützhøft *se*
 Lützhøft Christiansen, Chr.
 Christiansen, Ejnar 159
 Christiansen, Hans Ole 2736
 Christiansen, Kaj 3103
 Christiansen, Mogens 2729
 Christiansen, Ole 253, 492, 972,
 1239
 Christiansen, Tage (I) 269
 Christiansen, Tage (II) 3316
 Christoffersen, Agner 2686
 Christophersen, G. R. 1954
 »Citronen« *se* Schmidt, Jørgen
 Haagen
 Clausen, C. C. (I) 1125
 Clausen, C. C. (II) 2191
 Clausen, H. V. 1140
 Clausen, Julius 1139, 1203–04,
 1757
 Clausen, L. 2703, 2732
 Claussen, Kai 2902, 2982
 Clemmensen, A. 2810, 3202–03
 Clemmensen, Carl Henrik 1235,
 2263
 Clemmensen, Ebbe 2492, 2717–
 18, 2987, 2990
 Clemmensen, Karen 2492,
 2717–18, 2987, 2990
 Cock-Clausen, Alf. 2517, 2615
 Colding, Poul 3113
 Coln, Jan 1536
 Conrad, Rud. 927
 Cron, Truels Lyng 1100
- ## D
- Dagmar, kejserinde af Rusland
 1370–71
 Dahl, Knud 1441
 Dahl, Kristian 2037
 Dahlerup, Troels 521
 Dalberg, E. 1666
 Dall, Hans 46
 Dallin, Mogens Bertelsen 2324
 Dam, E. 1522
 Dam, Knud 859
 Damø, Ib 562, 564, 888
 Danbo, Johs. 1032
 Daniel, H. 917
 Daniel, Willy 893
 Dannefeldt Bøthner, K. *se*
 Bøthner, K. Dannefeldt
 Danø, H. H. 3115
 Defehrt, Carl *se* Fehr, Carl de
 Degn, Ole 1690
 Dehlholm, Bent 2205
 Deichmann, E. M. 1812
 Demer, Bent 3377
 Dessau, Benny 3204–08
 Dessau, Einar 2188, 3207
 Dhejne, Hans 1421

Dickmeiss, Antoinette 603,
3209
Dietz, Orla 2624
Dinesen, B. 532, 1262, 1435,
1456, 1665, 2974, 3236, 3403
Dissing, Hans 2910
Ditlefsen, H. P. 2873
Ditlevsen, J. G. 1511
Dodt, J. V. von 1009
Dolleris, Andreas 3115
Drachmann, Holger 1126, 2144
Drehn-Knudsen, Erik 28
Dreyer, Thorvald 2582
Dronninggaard, Ludv. H. 1633
Drost, Volmar 2587
Due, Niels Jensen 3090
du Plat, Johan Henrik 998
Duurloo, Gjertrud 894, 903
Dydensborg, A. 570, 572–75,
577–78, 580–83
Dyggve, Ejnar 1189, 2727–28,
2916–17
Dyssegaard, Søren 2465
Dyssel, Karen 1554
Dyssel, Vagn 939, 1518–19,
1521

E

Ebbesen, Oluf 3090
Ebert, Jan 2797
Eck, Johann Georg (d.y.) 3172
Edelberg, M. 449
Eeg, J. Skibelund *se* Skibelund
Eeg, J.
Effort, John 1834
Ege, Gerty 1287
Ehrencron-Kidde, Astrid 1330
Eilstrup, Per 3101
Einersen, Henning 11
Einfeldt, H. 1648
Einfeldt, Johanne 1143
Ejlers, Erik 1539, 2483, 2489,
2681

Ejrnæs, Aksel 2340, 2353, 3401
Elisabeth, dronning 1359–60
Elkier-Pedersen, Sigv. 2427
Ellbrecht, G. 1833, 3137
Ellegaard Frederiksen, Erik
1945
Ellekilde, Hans 978
Elley, G. 1910–11
Elling, Christian 1401, 2524,
2551
Ellinger, H. O. G. 3148
Elsner, Paul 2170
Elvius, Sofus 3118, 3121
Emanuel, E. 1985
Emborg, Henning 2637
Enevoldsen, Christian 2935
Engel, Aage 3232
Engelbert Nielsen, A. 335
Engelhardt, Knud V. 1944–45
Engelstoft, Povl 1163, 3127
Engkjær Jørgensen, Ellen 81,
85–86
Engqvist, Hans Henrik 1292
Engqvist, Th. 2025–26, 2030
Erichsen, C. 2089
Erichsen, E. 931
Erichsen, John 1104
Erichsen, P.-H. 2258
Erik, prins 1305
Eriksen, J. K. 3210–11, 3245
Eriksen, Leif 2210
Eriksen, Sigfred Hjort *se*
Hjort Eriksen, Sigfred
Ernst, Axel 3085
Errboe, Birger 1783, 1803
Erslev, Ed. 1122
Erslev, Jacob 3212
Erslev, K. 1162, 1164, 1308
Erslev, Poul Poulsen 3212
Erslev, Rolf 2020, 2029, 2076
Erstad, Troels 1747, 1751, 1789,
1796, 1804, 1808, 3213–17
Erstad-Jørgensen, E. 1195,
1197, 1470, 1473, 1476, 1753,

1770, 1777, 1810, 3338
Eskesen, Eske M. 962, 3201,
3378
Etlar, Augusta Carit 1329
Etlar, Carit 1328–31, 3218
Exner, Johan 2797

F

Faber, S. A. 3153–54, 3219–21
Faber, Tobias 814, 2458–60,
2464, 2467
Fabiansen, Ib 2707, 2718
Fabricius, L. P. 206, 239, 241
Fabricius-Hansen, V. 1743
Fabricius Møller, Christian 857
Fabritius, Albert 3116
Fabritius, Just 3222
Falkenskjold, O. v. 1719
Fallesen, Lorenz Nikolai 3259
Farre, N. E. 1731
Fauschou-Hviid, Bent 3100
Fehr, Carl de 992
Feldborg, A. Andersen 1098–99,
1102
Fibiger, Johs. 1413
Finnemann Bruun, E. 302–03
Finsen, Helge 1552, 2489, 2523,
3197
Fischer, Kristian 647
Fischer, Vilh. 2633, 2730
Fisker, Erik 2747
Fisker, Kay 2439, 2508, 2510,
2518, 2551
Fjeldsted, A. 932
»Flamme« se Fauschou-Hviid,
Bent
Fledelius, Ejnar 202
Flensborg, H. 2076
Flensborg, M. 1538
Flor, Kai 1149, 2936
Fog, Kåre 1193
Follestad, Sigrid 2888

Foltmar, F. 105
Forchhammer, Grethe 2819
Forchhammer, Olaf 2817
Fornander, Torsten 2233
Fornjotur, S. P. 3204
Foss, Alex. 2184, 3148
Foss, Julius 3142
Fournais, Svend 2620, 2736
Francke, Einer 1495
Frandsen, Frands 1445
Frandsen, Johs. 3361
Frantzen, Esther 1574
Frederik VIII 3223–24
Frederiksen, Erik Ellegaard se
Ellegaard Frederiksen, Erik
Frederiksen, H. C. 761, 956,
3113, 3225–35
Frederiksen, Torben 118
Freilev, P. A. 3113
Fridericia, William 690
Fries, I. B. 1083
Friis, Achton 2389
Friis, C. T. 2562
Friis, Erna 3214
Friis, F. R. 1119, 1379
Friis, Aage 1682, 3097, 3409
Friis Møller, M. 2493
Frobenius, H. 1664
Frost, I. 1078
Frølich, Lorenz 1327
Fuchs, Poul E. 3056
Funch, H. 3072
Fønss-Federspiel, Gunver 417,
2629
Fåhræus, Klas 2403

G

Galster, Georg 3082, 3084–85
Galster, Kjeld 3190
Gandil, Johs. 3037
Gantzel, Gunhild 2447
Garde, H. G. 2121
Gedde, Knud 3100

Gehrke, Hjalmar 3368
Gehrke Hansen, Albert 2833
Georgsen, Georg 1773
Gervil, Knud 787
Giersing, Einar 2268
Gissel, Svend 223
Giødesen, Sv. 1225
Gjerløv, Christian 3126
Gjerløv-Knudsen, C. O. 2784–
85
Glamann, Kristof 2211
Glatrup, Carl 1633
Gleerup, F. 405
Gleie-Jørgensen, P. H. 2110
Glenne, Alf 1620
Gliemann, Theodor 1101
Glückstadt, Emil 1415
Gnudtzmann, Albert 2058
Godske-Nielsen, O. 2043
Golbæk, Olga 2583, 2688, 2729
Goldberg, Birgitte 43
Gomard, C. I. 2023
Gording, Kristen 2755, 2868
Gotfredsen, Jørgen 911, 3402
Gotfredsen, L. 222, 371, 374,
377–78, 380, 518, 545, 586,
791, 1092, 1133, 1137–38,
1142, 1147, 1150–51, 1155,
1157, 1159–61, 1168, 1173,
1192, 1200, 1211, 1231, 1245,
1258, 1268, 1286, 1320, 1375,
1385, 1396, 1403, 1405–06,
1426, 1688–89, 1691, 1870–
71, 1930, 1939, 1942, 1979,
2143, 2246, 2376, 2461, 3066,
3109, 3113, 3222, 3239, 3305
Gottesman, Herbert H. 617
Gottlob, Kaj 2552
Gottschalck-Hansen, Henrik
3236–37
Gottschau, Otto 2385
Gram, Hans 3119
Gram, M. 1782, 1800, 2905
Grandjean, Bredo L. 1322, 1342

Grandjean, Poul Bredo 1695
Graner, A. 1633
Graversen, Henning 2681
Gredsted, M. 1895
Gress, Elsa 1172
Greve Rasmussen, A. 3330
Grohshennig, Max 3120
Grove, Gerhard L. 3365
Grove, P. V. 1180
Gruelund, G. 1451
Grumstrup, S. M. 3113, 3238
Gruno, Erik 828
Grünbaum, David 3192
Grünner, [?] 994
Græbe, Eiler 2793
Grøn, A. Howard 1475
Graae, Ejner 2583
Graae, Rolf 2800
Gudmundsen-Holmgreen,
Jørgen 3239
Guildal, J. A. 1490
Guiter *se* Guittar, Claude
Alexandre
Guittar, Claude Alexandre 993
Gulløv, Hans 407
Günther, Ludvig 804–05
Gøtzsche, Poul 1427, 1646,
2142, 2848, 2851

H

Hackett, Francis 2138
Hafner, [?] 995
Hage, Joh. Phil. 1107
Hagen, G. B. 639, 851, 858
Hagen, Ole 3215
Halberg, Kirsten 3395
Halberg, P. A. 2188, 2193
Hald, Kristian 223, 3065
Hallager, C. B. 1194
Hall Jensen, Arne 1148, 3240
Hammelef, Nis 1675
Hammer, Kai 3250
Hammerich, Borghild 1399

- Hansbach, C. 999
 Hansborg, Harald 1547
 Hansen, [?] 1706–07
 Hansen, A. 105
 Hansen, Aksel 2757
 Hansen, Albert Gehrke *se*
 Gehrke Hansen, Albert
 Hansen, Bertel 1453
 Hansen, Brita Pilegaard *se*
 Pilegaard Hansen, Brita
 Hansen, C. E. 2309
 Hansen, C. F. 2786
 Hansen, Carl Rise *se*
 Rise Hansen, Carl
 Hansen, Emil (I) 323
 Hansen, Emil(II) 354
 Hansen, Folke Trier *se*
 Trier Hansen, Folke
 Hansen, Frants 516, 702
 Hansen, Georg (I) 381
 Hansen, Georg (II) 2914
 Hansen, Gerhard 1652–53
 Hansen, H. Alf. 2731
 Hansen, H. Kjær *se*
 Kjær Hansen, H.
 Hansen, Hans 2588, 2782
 Hansen, Hans Henning 2453
 Hansen, Hans Nikolai 1241
 Hansen, Heinrich 2558, 2571a
 Hansen, Henning 2756, 2881,
 2883
 Hansen, Holger G. 2070
 Hansen, J. J. 1290, 1684, 1686
 Hansen, J. L. V. 270
 Hansen, Johnny 2953
 Hansen, Jul. 2314, 3394
 Hansen, L. 610
 Hansen, Lauritz Andreas 3129
 Hansen, Michael Preben 2102
 Hansen, N. H. 1633
 Hansen, Oluf S. 1836
 Hansen, P. (I) 1445
 Hansen, P. (II) 1678
 Hansen, Paul Chr. 3241
 Hansen, Preben 2214, 2216,
 2227–28, 2230
 Hansen, Robert 1841
 Hansen, Robert L. 13
 Hansen, Ruth Maarbjerg *se*
 Maarbjerg Hansen, Ruth
 Hansen, Sigurd 1451
 Hansen, Sven 1583, 1737–38
 Hansen, Tage Gorm 2641, 2770
 Hansen, Th. Ring *se*
 Ring Hansen, Th.
 Hansen Resen, Peder *se*
 Resen, Peder Hansen
 Hanssen, Andreas 1130
 Harboe, Harald 1663
 Harboe, Knud Peter 2502,
 2505, 2694, 2708–09
 Harboe, Svend 1552, 2489,
 2523
 Harild, C. 2569
 Harild, Knud 1938
 Harkjær, Ole *se*
 Harkjær-Simonsen, Ole
 Harkjær-Simonsen, Ole 308
 Harpøth, Harald 2633
 Harthøj, Benny 503
 Hartmann, Hjalmar 3224
 Hartmann, Jørgen B. 1321,
 1324, 1341, 1343
 Hartmann, S. 2189
 Hartweg, Ch. H. v. 1004
 Hartvig-Møller, Hans 657,
 3242–45
 Hartz, Alfred 2160
 Hartz, G. E. 2018
 Hartz, N. 1462
 Haste, William 1280, 1284
 Hastfer, F. W. 1062–63, 1067,
 1081, 1086
 Hassø, Arthur G. 2238
 Hauberg, Niels 693–94, 836
 Haubroe, Peer 2736
 Hauch-Fausbøll, Th. 1129,
 3120

- Haunstrup, A. 2521
 Haunsø, Sigurd 566
 Havning, Thomas 2645–46
 Heckscher, Ivar 3189
 Hedemann, E. 1289
 Hedemann-Gade, Hakon 2411
 Heebøll-Nielsen, Kr. 723–25,
 889
 Hegel, Frederik 1402, 1407
 Heger, C. 1078
 Heiberg, Edvard 918
 Heiberg, Gabriel 217
 Heiberg, Johanne Luise 1412
 Heide-Jørgensen, G. 1440
 Heilesen, Henning 277
 Heilesen, Inge 2559
 Heilmann, Gerhard 1360
 Heilmann, Kai M. 682
 Heilskov, Chr. 147, 220, 3111,
 3125
 Heinberg, Aage 1404
 Heister, Hans 3109
 Helger, Henning 2553, 2583,
 2606
 Helger, Jørgen 20, 27, 29, 3303,
 3306
 Hellner, W. F. 3260
 Helms, O. 1489
 Helsted, A. 1532, 1555, 3246–
 47
 Helweg-Møller, Bent 2560,
 2693
 Helver, E. M. 38
 Hemmingsen, Jørgen 3092
 Henckel, Carl 1004–05, 1007
 Hendriksen, F. 1326
 Hennings, August 1141
 Henningsen, Henning 977,
 2806–07
 Henningsen, Poul 1883, 2489,
 2506–07, 2541, 2586, 3042
 Henningsen, Simon P. 2489
 Henningsen, Thorkild 2506–07,
 2743–44
 Henriksen, Kai L. 1449
 Henriksen, Robert 2283, 3355
 Herbst, D. 2961
 Herman, Erik 507
 Hermansen, Gunnar 265
 Hermansen, Valdemar 3248
 Hertz, Peter 2404
 Hertz, Theodor 1110
 Hetsch, G. F. 2786
 Hildebrandt, A. 2867
 Hillgaard, Bent 621
 Hindborg Pedersen, E. 2637
 Hiort, Esbjørn 2450
 Hiort, Ivar 1182
 Hiort, P. 2024, 2078
 Hiort-Lorenzen, H. R. 924
 Hiort-Lorenzen, R. 2266, 2269,
 2902a
 Hirschfeld, C. C. L. 1755
 Hjejle, T. H. 2530, 2564, 2613
 Hjerl-Hansen, Børge 238, 3389
 Hjort Eriksen, Sigfred 18
 Hjorth, Peter 2359
 Hjorth-Nielsen, H. 2107
 Hoff, Povl Ernst 1582
 Hoffgaard, C. C. 1423
 Hofman, Hans de 921
 Holbech, Kaj Gersdorff 857
 Holberg, Ludvig (pseud.) se
 Jonge, Nicolai
 Holbøll, C. 3255
 Holbøll, Einar 3249–55
 Holck, Victor 2188
 Holk, Hans 1095
 Holm, Axel 1572, 2291, 2320
 Holm, F. C. 1013
 Holm, Frode 2578, 3284
 Holm, H. 1924, 1932
 Holm, H. G. F. 1106
 Holm, Jens 1106
 Holm, Ove 498
 Holmgaard, Knud 2577, 2591
 Holst, Chr. 2672, 2675
 Holst, Erik 2675

Holstein-Rathlou, E. von 1560,
2900
Holstein-Rathlou, Viggo J. von
3226
Holsøe, Bent 1697
Holsøe, Poul 2642
Horskjær, Erik 2796
Horten, Sofie 1261, 1632, 1853,
1858
Horwitz, Hugo 3105
Hougs, V. 2328–29
Hougaard Nielsen, Ole 34
Houmølle, Th. Bruun 2865,
2867
Houmøller, Sven 3124
Houmøller Klemmensen, J.
2596, 2665, 2720
Huber, Verena 2996
Huitfeldt-Kaas, H. J. 3364
Huldt, Åke H. 2778
Hurup, Nic. 3139
Hvalsøe, V. 2548
Hvass, Tyge 2597–98, 2629,
2777–78
Hvidt, A. N. 1664
Hvidt, Peter 2491
Hye-Knudsen, Johan 2936
Hyge, Tage V. 601
Hygom, H. 2331
Hygom, Hakon Harboe 857
Hygom, L. 2762
Høeg, V. 2105
Høegh, Christian 218, 220,
3113, 3160, 3256–59
Høegh, Jørgen 220
Højberg-Christensen, A. C.
589, 3260
Højby, Sigurd 3391
Højgaard, Knud 1502
Højgaard, Mogens 1490–91,
1496, 1500, 1503, 1506, 3261
Høst, Børge 628
Haas, I. 1063
Haase, Torben F. 2210

I

Jacobsen, Carl 2188, 2192,
2200–01, 3206, 3262–64
Ibsen, A. F. 926
Ibsen, C. L. 926, 1029, 2876,
3265
Ibsen, Harald Peter 220
Ibsen, Max. 548, 554, 827
Ibsen, P. C. 926
Illeris, Niels 530
Illeris, Sven 2834
Ingemann, Bernh. 2678
Ingemann, L. 1843
Ingwersen, Ingwer 1734, 1751
Iuul, Jon 3124
Iversen, Henrik 2489, 2498,
2571, 2707
Iversen, Jørgen 220
Iversen, Mogens 11

J

Jacob, Margrethe 2793
Jacobsen, Arne 750–51, 756–57,
2442, 2444, 2454, 2460, 2463,
2465, 2467, 2489, 2492,
2555, 2561, 2580, 2592,
2611–12, 2618, 2626, 2632,
2636, 2651–53, 2657, 2682–
83, 2738–42, 2772, 2794,
2901, 2930–32, 2975, 2985,
3266
Jacobsen, Carl *se* Jacobsen, Carl
Jacobsen, E. 2309
Jacobsen, Erik (I) 794, 1264
Jacobsen, Erik (II) 3131, 3134
Jacobsen, Gotfred 1941
Jacobsen, Hans Thyge 203, 209,
3267
Jacobsen, Holger 2595
Jacobsen, J. C. 3151
Jacobsen, N. P. 3310
Jacobsen, Ole 3268

- Jacobsen, P. V. 2234
 Jacobsen, Viggo 2520
 Jakobsen, Peder 3090
 Jansen, M. I. 3010, 3269
 Janssen, Børge 1198
 Jantzen, A. 183, 219–20, 245,
 923, 3113, 3123, 3270–73,
 3367
 Jantzen, E. 1914
 Jantzen, H. A. 1028, 1912
 Jarlsberg, Herman Wedel *se*
 Wedel Jarlsberg, Herman
 Jarløv, Vagn 2112
 Jarmsted, Knud 3244
 Jensen, Andr. K. 1130, 2174
 Jensen, Arne Hall *se*
 Hall Jensen, Arne
 Jensen, Bernh. 272
 Jensen, C. C. S. 2262
 Jensen, Chr. 3251
 Jensen, Chr. A. 160, 519, 676
 Jensen, Chr. Axel 151, 1156
 Jensen, Chr. B. 1103
 Jensen, Chr. Tarp *se*
 Tarp Jensen, Chr.
 Jensen, Christian 1777
 Jensen, Clemen 1743
 Jensen, Erik 1611
 Jensen, G. F. 112
 Jensen, Gunnar 1829, 2496,
 2501
 Jensen, H. C. 1633
 Jensen, H. M. 3138
 Jensen, Hans 603
 Jensen, Hans (af Bjerregaard)
 1673, 3113, 3274–78
 Jensen, Harry 1825
 Jensen, Henning 2779
 Jensen, Herman 1254
 Jensen, Holger 2491
 Jensen, Ib Martin 812–13, 1609,
 1612, 1618–19, 2491, 2508,
 2575, 2689, 2745, 2773
 Jensen, J.(I) 326
 Jensen, J. (II) 1633
 Jensen, Jakob 584, 784, 3391–
 92
 Jensen, Jens Peter 1683
 Jensen, Knud B. 3063
 Jensen, Kr. M. 2130
 Jensen, M. E. 3113
 Jensen, Niels 2035–36
 Jensen, O. P. 884, 3373
 Jensen, Otto 2631
 Jensen, P. Kieler *se*
 Kieler Jensen, P.
 Jensen, Petrea 3113
 Jensen, Poul 1761
 Jensen, Skjold 188
 Jensen, Stig 3106
 Jensen, Vagn 2227
 Jensen, Wald. 3113
 Jensen, Valdemar 1432, 1728,
 1778, 1822, 1827, 3279–82
 Jensen, Volmar 385, 672, 1887,
 3283–84
 Jensen Bjerregaard, Hans *se*
 Jensen, Hans (af Bjerregaard)
 Jensen-Klint, P. V. *se*
 Klint, P. V. Jensen-
 Jensen-Sønderup, J. 2079
 Jeppesen, H. Storm *se*
 Storm Jeppesen, H.
 Jepsen, Kit Nørgård *se*
 Nørgård Jepsen, Kit
 Jerrild, Holger 3196, 3242,
 3287, 3295
 Jersild, M. 1548
 Jespersen, Olfert 1167, 1899,
 1902
 Jessen, Curt v. 1355
 Jochimsen, Th. 2325
 Johannsen, Fr. 3148
 Johansen, J. Brade *se*
 Brade Johansen, J.
 Johansen, T. V. 3145
 Jonge, Nicolai 1093
 Jonsen, Oluf 866

Jordan, Bitten 2495, 2694
 Josephsen, J. M. 1159
 Juel-Christiansen, E. 552, 555
 Juel-Eriksen, N. 1649, 1651,
 3405
 Juhl, Finn 2630, 2935
 Juhl, J. C. 464
 Juul, Svend Bruun 1100
 Juul Møller, Jørgen 2617
 Juul Steen, P. 3113
 Jürgensen West, Fritz *se*
 West, Fritz Jürgensen
 Jønson, W. 2987
 Jørgensen, A. T. 3398
 Jørgensen, A. Vogelius *se*
 Vogelius Jørgensen, A.
 Jørgensen, Alfred Th. 1533,
 3122
 Jørgensen, Allan 257
 Jørgensen, Axel 346
 Jørgensen, Axel C. 2587
 Jørgensen, Axel G. 1813, 3289
 Jørgensen, B. S. 1445
 Jørgensen, Bo 2483, 2489
 Jørgensen, Carl E. 3132
 Jørgensen, E. Laumann *se*
 Laumann Jørgensen, E.
 Jørgensen, Ellen Engkjær *se*
 Engkjær Jørgensen, Ellen
 Jørgensen, Emil 1556
 Jørgensen, Frits 188
 Jørgensen, G. 1359
 Jørgensen, Gunnar 3228, 3233,
 3285
 Jørgensen, H. E. 1536
 Jørgensen, Harald 100, 927,
 1322, 1342
 Jørgensen, Ivar 1987
 Jørgensen, J. O. Bro *se*
 Bro-Jørgensen, J. O.
 Jørgensen, Johan 3092
 Jørgensen, Johannes 1126
 Jørgensen, K. O. B. 1642–43
 Jørgensen, Mogens 1573

Jørgensen, Sophie 1215
 Jørgensen, Stefan 3100, 3286
 Jørgensen, Thorvald 436, 2431,
 2433, 2799, 3287–90
 Jørgensen, Waldemar 2650
 Jørgensen, Viggo 3113
 Jørgensen, Aage E. 437, 3108,
 3110, 3269, 3291–94, 3356

K

Kaiser, Niels-Jørgen 614, 840
 Kall, Rolf 3350
 Kamphövener, Bernhard 1465
 Kamphövener, Mogens 507
 Kampmann, Hack 2687
 Kampmann, Tage 516
 Kann, Carl 2627
 Kann, Ellen 2627
 Kapel, O. 3246
 Kaper, Ernst 517, 1553, 3113,
 3188, 3229, 3295–98, 3319
 Karsten, A. C. 1070, 2874
 Karup Pedersen, Ole 396
 Kaulberg, S. 1201
 Kehler, Stephan 3088
 Kejlbo, Ib Rønne 984
 Kelde, M. J. 2882
 Kennebo, Alice 1176
 Kersten, Karl 3089
 Kieler Jensen, P. 2338
 Kielsen, F. C. 1459–60
 Kierkegaard, Thorvald 3331
 Kierkegaard, Valdemar 3324
 Kirchhoff-Larsen, Chr. 1419
 Kirk, Bjarne 643, 691
 Kisum, Bo 2104
 Kiærulff, H. D. T. 3347
 Kjems, Magne 586, 827, 3129
 Kjær, G. 2271
 Kjær, Jens 2299
 Kjærgaard, Poul 2616
 Kjær Hansen, H. 2310

- Kjørboe, Fr. 2792
 Klemmensen, J. Houmøller *se*
 Houmøller Klemmensen, J.
 Klint, Helge 1232
 Klint, Morten 667, 1749, 1751,
 1801
 Klint, P. V. Jensen- 2659, 2714,
 2803
 Klitgaard, Aksel 511
 Klixbüll, Karen 293
 Knudsen, Gunnar 1132
 Knudsen, H. M. 1289
 Knudsen, J. L. 974
 Knudsen, Johannes 2114
 Knudsen, K. A. 819
 Knudsen, Lauritz 3092, 3125
 Knudsen, M. 962
 Knudsen, Niels A. 2665
 Knudsen, Poul A. 268, 1544
 Knudsen, Sven V. 496, 659
 Knuth-Winterfeldt, E. 3158
 Kobber Petersen, Ulla 89
 Kobro, H. 3337
 Koch, Bent A. 478
 Koch, H. 2511
 Koch, Hans 187, 227
 Koch, Ole 22
 Kock, W. A. 3113
 Koed, Holger 445
 Koefoed, Ingerlise 55
 Koefoed-Johnsen, Lars 2102
 Koeller, Nina 1585
 Konradsen, V. G. 3132
 Koops, Anne Marie 1512
 Koppel, Eva 2491–92, 2599–
 2600, 2706, 2710–11, 2719
 Koppel, Nils 2491–92, 2599–
 2600, 2706, 2710–11, 2719
 Kornerup, Bjørn 205
 Kousgård Sørensen, John 3068
 Kraft, Henrik 3102
 Krag, Jens 3090
 Kragh-Müller, C. C. 616, 618,
 620, 624, 627–30
 Krarup, J. F. 1890
 Krarup, Jens 3299–3301
 Krarup, Søren 627
 Krause, Bertel 2188–89
 Krebs, Anna 1537
 Krebs, P. L. 995
 Kreutzmann, Jørgen 1920
 Krieger, A. 3140
 Krieger, C. 2120
 Kristensen, Eske 1610, 2510,
 2705, 2735, 3031
 Kristensen, Evald Tang *se*
 Tang Kristensen, Evald
 Kristensen, J. Bisgaard *se*
 Bisgaard Kristensen, J.
 Kristensen, Johannes 2012, 2751
 Kristensen, K. J. 337
 Kristensen, Karl 389
 Kristiansson, Kai 576
 Krogh, Kirsten 32
 Krogh, M. G. 1202, 1263, 2980–
 81
 Krogh, Torben 1139, 3297
 Krogh Nielsen, Elna 1600
 Krohn, Bodil 2489
 Krohn, G. 2248
 Krohn, Gunnar 2489
 Kromann, C. 2311–12, 2315,
 2318–19
 Kronquist, Emil 1549
 Kruuse, Jens 669
 Krüger, Th. 3113, 3148
 Kumlien, Akke 2406
 Kurt, Hans 663
 Kyhl, S. 1976
 Kylling, Petr. 1692
 Kyndborg, J. 906
 Kyrre, Hans 3296
 Kyrsting, Hj. 3158
 Köchen, W. 1709–10, 1712
 Köhler, Povl Sibbern 1486
 Kølpin Ravn, F. 1448
 Køngerskov, Kai 481
 Kaastrup, Vagn 2768

L

- la Cour, J. C. B. 1289
 la Cour, L. F. 1136, 3178
 la Cour, Vilhelm 3077
 Landt, Asger 779
 Landt, J. H. 3-4, 8, 10, 12,
 14-15, 19-20, 23, 92, 149-50,
 152, 979, 1137, 3109, 3113,
 3302-06
 Lang, J. O. 2304
 Langballe, P. E. 3227, 3296
 Langberg, Harald 2452
 Lange, Axel 1469, 1479, 1743
 Lange, H. O. 1, 3113
 Lange, Joh. 1468
 Lange, Joh. Chr. 1443
 Lange, Jutta 401
 Langen, J. G. von 1720
 Langkilde, Eywin 1748, 1790-
 91
 Langkilde, Hans Erling 812-13,
 1247, 1609, 1612, 1618-19,
 2491, 2575, 2689, 2773, 3143
 Larsen, A. Verner 1978
 Larsen, Alex Th. 913
 Larsen, Alfred 2154
 Larsen, C. Syrach *se*
 Syrach Larsen, C.
 Larsen, Carl 421, 1669, 2135,
 2357, 2362, 2366, 2371, 2384,
 3307-09, 3398
 Larsen, Dan 266-67
 Larsen, Erik 2563
 Larsen, H. Molin *se*
 Molin Larsen, H.
 Larsen, Henning 46
 Larsen, Henrik 3064
 Larsen, Henry 3039
 Larsen, Johan 1212
 Larsen, Kay 1134, 1513, 1867,
 2365, 3094, 3099
 Larsen, Knud 11
 Larsen, Kr. 1633
 Larsen, L. 1028, 1910-12, 1914
 Larsen, Lauritz J. 2547, 2733
 Larsen, Michael 1742
 Larsen, N. A. 3130
 Larsen, S. C. (I) 1529
 Larsen, S. C. (II) 1645, 2648
 Larsen, Valdemar Ahrend *se*
 Ahrend Larsen, Valdemar
 Lassen, C. F. 1072
 Lassen, F. 2188
 Lassen, Flemming 33, 35, 2750
 Lassen, Mogens 2466, 2489,
 2491-92, 2504, 2513, 2573,
 2638, 2649, 2676-77, 2722,
 2763-65, 2976, 3043, 3054
 Laub, Michael Georg 2115
 Laub, Niels 857
 Laumann Jørgensen, E. 1698
 Lauridsen, Kirsten 560
 Lauritzen, L. V. 2162
 Lauritzen, Vilhelm 934, 2690,
 2774-75
 Laursen, Johs. Lehm *se*
 Lehm Laursen, Johs.
 Laursen, L. 3092
 Lavater, Johann Caspar 1298,
 1300
 Lebeck, Mogens 1156, 1158,
 1389
 Legind-Hansen, Poul 2213
 Lehm Laursen, Johs. 25
 leMaire, Louis 1654
 Lemche, Johan 395, 1216, 1218-
 19, 1244, 1257, 1357, 3277,
 3311
 Lemche, Søren 220
 Lerski, L. 2574
 Leth, A. 2883
 Leuning Borch, C. 2471
 Levinsen, Niels O. 565
 Levy, Clara 1590
 Liebenberg, M. F. 3256
 Liisberg, H. Bering *se*
 Bering Liisberg, H.

»Lille Johanne« *se*
 Olsen, Johanne Wulfgang
 Linck, Olaf 3252
 Lindberg, Lars 3101
 Linde, S. Th. A. 1567
 Lindegreen, Ib 243
 Lindegreen, Malin 1220
 Linderberg, Fernando 3163
 Lindhardtsen, Torben 46
 Lindskov, Max 1930
 Linnemann, Ebbe J. 1584
 Linvald, Steffen 154, 157, 688,
 1137, 1169, 1175, 1184–85,
 1199, 1221, 1228, 1236–37,
 1252–53, 1260, 1265, 1269,
 1293, 1344, 2221
 Lissner, Ove 3322
 Lorentzen, N. S. 1215, 1517,
 3113, 3310–11
 Lorenz, Erhard 2759–60
 Lorenzen, Cornelius 1408
 Lorenzen, Vilh. 2387, 2430,
 2435, 2550
 Louise, dronning (Frederik IV)
 1335
 Louise, dronning (Christian IX)
 1370, 3202–03, 3312–15
 Louise, dronning (Frederik
 VIII) 3223–24
 Lous, Andreas 2116, 2118
 Lumholt, Ib 3067
 Lund, C. J. 600
 Lund, Chr. 1353
 Lund, F. C. (I) 980
 Lund, F. C. (II) 743, 2667,
 2695–96, 2752
 Lund, Hakon 2549
 Lund, Harald H. 1504
 Lund, Jesper 2910
 Lund, Mogens 3328
 Lunding, Ib 2656, 2788, 2929
 Lundquist, Carl 2883
 Lundsfryd, V. E. 2026
 Lyngby, Eva 1603–04, 3316–17

Lütken, Christopher 1693–94
 Lützhøft Christiansen, Chr.
 1633
 Lönborg, Christoph 1700–01

M

Mackeprang, E. 2161
 Madsen, Emil 2236
 Madsen, F. 435
 Madsen, Jacob 220, 3318
 Madsen, Joh. Fred. 1328
 Madsen, Johs. 3135
 Madsen, Jørgen Otto 2294–96
 Madsen, Karl 2412
 Madsen, Otto 3227, 3319–21
 Madsen, Poul 1671
 Madsen, Thorkild 3213
 Maglebye, Jørgen 2292
 Magnussen, Rikard 2395
 Maire, Louis *se*
 le Maire, Louis
 Malling, V. 391, 1956, 2852,
 2883
 Malm Rasmussen, Preben 857
 Malmstrøm, Axel 1601
 Malmstrøm, S. R. 1371
 Mandahl-Barth, G. 3261
 Mangor, Christian Siegfred 220
 Marcus, Aage 1238
 Marcussen, K. E. M. 3155
 Markersen, Frode 3116
 Marquard, Emil 3092–93
 Marstrand, Vilhelm 2031, 2183
 Martensen, H. F. 1270
 Martensen-Larsen, Aage 3322
 Mathiassen, Therkel 1163, 3081
 Mathiesen, M. J. 2574
 Max-Olsen, Aage 3297, 3321
 Mejer, Johannes 983
 Mejlbo, Sven 662, 2942
 Melbye, B. 1579
 Meldal, C. 1075
 Melgaard, Poul 304–07, 310,

681, 2203, 2207, 3267
Mernsen, Niels 3090
Meyer, Erik V. 2335
Meyer, Henning 2453
Meyer, Karl 2177–78, 2180,
2188
Meyer, Torben J. 1058
Meyling, Knud 3131
Michaëlis, Sophus 2757
Middelboe, Henrik 3325
Mikkelsen, E. H. C. 2192, 3122,
3130
Millech, Knud 2409
Milling Nielsen, J. 568
Milthers, Keld 1451–52
Milthers, V. 1450
Mimer, Jørgen 3113
Mitchell, Alexander 2241–43,
3323
Moe, A. J. 2278, 2477
Molbech, C. 1335, 3174
Molin Larsen, H. 2080
Mollerup, Jens 2487
Moltke, V. G. 1478, 2004
Monberg, N. C. 3148–49
Monies, Finn 1829, 2456, 2489,
2496, 2501
Monrad, H. D. 3364
Mortensen, H. 1461
Mortensen, J. 465
Morville, N. 993
Mose, Ingvard 3129, 3324
Mose-Christensen, A. 2283
Munck, Charlotte 1554
Munck, Ebbe 3325
Munck, Ferd. 248, 3123, 3326
Munck, Ole 1550
Muus, Jane 1688
Muusfeldt, Agnete 2987, 2992
Mygind, Agnete 667
Myhre, Albert Christian
Johansen 1085
Müller, Alice 1288
Müller, Johannes 189, 1601–03

Müller, P. E. 1196
Müller, Poul 3327
Müller, Sigurd 980
Müller, Sophus 3073
Mytting, Frederik 1633, 2264
Mynster, J. P. 205
Mølack, V. 1015
Møller, Alfred 662
Møller, C. F. 2518, 2670
Møller, Christian Fabricius *se*
Fabricius Møller, Christian
Møller, Ejvind 1431, 1434,
2896
Møller, Erik 2488, 2584, 2665,
2908
Møller, H. B. 1556
Møller, H. C. T. 415
Møller, H. C. V. 2147
Møller, Helge B. 1562
Møller, Herluf 3328
Møller, J. S. 151
Møller, Jan 1186, 1188
Møller, Jens 3158
Møller, Jørgen Juul *se*
Juul Møller, Jørgen
Møller, Karen M. 1369
Møller, M. Friis *se*
Friis Møller, M.
Møller, Svend Erik 2484, 2488
Møller, Valdemar 394
Møller-Jensen, Jens 2434, 2542–
44
Møller Nielsen, A. 348
Møllmann, Johs. 2153
Mønster, Peter Hans 1992
Mørch, E. 1531
Mørkeberg, Lis 483–85
Maar, Axel 99
Maarbjerg Hansen, Ruth 24

N

Nedergaard, Paul 202, 3123
Nellemann, George 2048

- Ness, Einar 619
 Neye, Carl 2670, 2752
 Nicolaisen, Åge 1260, 1762,
 1779, 1806
 Nielsen, A. Engelbert *se*
 Engelbert Nielsen, A.
 Nielsen, A. Møller *se*
 Møller Nielsen, A.
 Nielsen, Adser 3092
 Nielsen, August J. 2475, 2478,
 2481–82, 2485–86, 2494,
 2500
 Nielsen, Axel (I) 2237
 Nielsen, Axel (II) 2993
 Nielsen, Elna Krogh *se*
 Krogh Nielsen, Elna
 Nielsen, H. Svanholm *se*
 Svanholm Nielsen, H.
 Nielsen, Hans 3004
 Nielsen, Helge 30
 Nielsen, Henning P. 87
 Nielsen, J. Bøwing *se*
 Bøwing Nielsen, J.
 Nielsen, J. J. 1125
 Nielsen, J. Milling *se*
 Milling Nielsen, J.
 Nielsen, Jørgen J. Chr. 904
 Nielsen, K. E. 184–86, 188, 252,
 1251, 3372
 Nielsen, Karl Almer *se*
 Almer Nielsen, Karl
 Nielsen, L. C. 1402
 Nielsen, L. Å. 1988
 Nielsen, Mogens 900
 Nielsen, N. C. E. 3115
 Nielsen, N. P. 2589
 Nielsen, Niels 1163
 Nielsen, Niels Jacob 3129
 Nielsen, Ole Hougaard *se*
 Hougaard Nielsen, Ole
 Nielsen, Oluf 215, 1116
 Nielsen, P. Chr. 1454, 1698
 Nielsen, Palle 1688
 Nielsen, Peder 3090
 Nielsen, Poul Pape *se*
 Pape Nielsen, Poul
 Nielsen, R. Chr. 1483
 Nielsen, R. Halfdan 2267
 Nielsen, Stig 2228
 Nielsen, Svend Otto 188
 Nielsen, V. 1442
 Nielsen, Walther 383, 1213
 Nielsen, Vilhelm 1680, 3113
 Nielsen, Will. 576
 Nielsen, Yngvar 1411
 Nielsen, Zakarias 3200
 Nikolaisen, J. B. 3253–54
 Nikolaos, prins af Grækenland
 1304
 Nissen, A. P. 644
 Nissen, Helge 2502, 2567
 Nissen, Henrik 2993
 Nissen, John F. 2219–20
 Nissen, Lone 1428
 Nissen, N. L. 3256
 Nissen, N. P. 563
 Nissen, Nicolai P. 691
 Nissen, Aage 3343
 Noander, Lone 57
 Noll Sørensen, Arne 3056
 Norcross, John 1123, 3095
 Nordtoft, Johs. 181–82
 Nordstrand, Ove K. 2239–40
 Norgaard, A. 1275
 Norlev, Chr. 255, 3123, 3329–
 33
 Norlev, Hjørdis 3333
 Norn, Otto 1156
 Norup, E. 390, 829, 1425, 2363,
 2474, 2619, 3334
 Nyblom, Helena 1242
 Nyboe-Pedersen, Paul 2576,
 2688
 Nüchel, Inge 907
 Nüchel Thomsen, Birgit 2231
 Nyegaard, P. Thune 3005
 Nyeland, Stephan 1733, 1818–
 19, 1822, 3335–39

Nyeng, Per 48
Nyerup, Rasmus 1865, 3161
Nygård, S. 3112
Nyholm, Mogens 1488
Nyrop, C. 2155–56, 2235
Nyrop, Ejnar 2029
Nyrop, Martin 2644
Nystrom, Eiler 1128, 1145,
1414, 2938
Næsted, Aage 7, 531, 693, 720,
855, 860, 1133, 3113, 3299,
3304, 3340–45, 3353, 3362
Nørbye, Helge 316
Nørfelt, Aage 92, 711
Nørgaard, Edith 2643
Nørgaard, Ole 1989, 2215, 2643
Nørgård Jepsen, Kit 558
Nørlund, N. E. 983
Nørregård, Georg 2243
Nørregaard, Kai 2086
Nösen, Peter 807, 3346–47

O

Ochsner, Bjørn 3141
Ohlmann, M. 248
Ohlsen, Jørgen E. 3024
Ohlsson, Vilhelm 2054
Ohmeyer, Aage 2041, 2046,
2065, 2069
Olesen, Henrik Broe 2322
Olrik, Axel 975, 3062
Olrik, Hans 1821
Olrik, Jørgen 975
Olsen, Aug. 1137, 3115, 3348
Olsen, Bernhard 2208
Olsen, Børge W. 2969
Olsen, C. M. 326
Olsen, Emil Beck *se*
Beck Olsen, Emil
Olsen, F. L. 408
Olsen, Frits 502
Olsen, Gunnar 3092
Olsen, Johanne Wulfgang 3349

Olsen, Karen Marie 396
Olsen, Lydia 3141
Olsen, O. Bech *se*
Bech Olsen, O.
Olsen, Ole 2400
Olsen, Vald. A. 2229
Olstrup, Aage 188
Olufsen, Peder 3092
Olufsen, Rasmus 220
Oppen, [?] 1702
Oppenheim, Julius H. 2565
Oppermann, A. 517, 1696
Osvald, Osvald 1635
Ostenfeld, Chr. 2986–87
Otterstrøm, C. V. 1455
Ottesen, Louise 976, 981
Ottsen, Karen 488

P

Pade, H. W. 2309
Palsbo, Søren 1177, 1546
Palludan, Georg 2805
Paludan, Hother 235, 1823,
3216, 3281
Pape Nielsen, Poul 2206
Parbøl, E. L. 2071
Parkov, Hans 430, 1370, 3113,
3127, 3350–52
Paul-Petersen, Aage 427, 1944,
1955, 1957, 2137, 2590, 2789,
2846–47, 2921, 3113, 3334,
3353–57
Paulsen, Andreas 3165–68
Paulsen, Hubert 2609
Pedersen, A. 3217
Pedersen, Axel H. 398
Pedersen, Carl 676
Pedersen, Carl Johan 561
Pedersen, E. Hindborg *se*
Hindborg Pedersen, E.
Pedersen, Frank 99
Pedersen, Gerhard 3300
Pedersen, Halvor 1171

Pedersen, Henrik 1685
 Pedersen, Johan 1739, 2454,
 2519, 2635, 3144
 Pedersen, Mogens J. 2568, 2712
 Pedersen, Ole Karup *se*
 Karup Pedersen, Ole
 Pedersen, P. 2309
 Pedersen-Krogboe, Jakob 1561
 Permin, Carl 3358–59
 Peschcke-Køedt, Dan 899
 Petersen, Anders 522, 3128
 Petersen, C. P. 1909
 Petersen, Carl V. 2408
 Petersen, D. V. A. 1799
 Petersen, Emil 2145
 Petersen, Hanne 976
 Petersen, Harald G. 2508,
 2604–05
 Petersen, Henning 118
 Petersen, Jens Louis 2232
 Petersen, Jes 1736, 3360
 Petersen, P. Carl 3361
 Petersen, Richard 1123, 1300,
 3373
 Petersen, S. H. 1104
 Petersen, Søren Peter Bording *se*
 Bording Petersen, Søren Peter
 Petersen, Th. 3113
 Petersen, Thorvald W. 2287
 Petersen, Thyra 1220
 Petersen, Ulla Kobber *se*
 Kobber Petersen, Ulla
 Petersen, V. 2147
 Petersen, Viggo 3113
 Pfaff, Georg 2754
 Pilegaard Hansen, Brita 2835
 Plesner, K. F. 3376
 Plockross, V. 855, 3362
 Plum, Frederik Clausen 216,
 219–20, 3363–66
 Plum, Harald 2489, 2491–92,
 2498, 2571, 2707, 2722
 Plum, Niels Munk 3273
 Plum, Preben 611

Pontoppidan, Axel 1373, 1376
 Pontoppidan, Erik 1094
 Portman, Mads 3061
 Poulsen, Andreas Benjamin 220
 Poulsen, Axel 2640, 3110
 Poulsen, Carl 523, 3129
 Poulsen, Finn 3021
 Poulsen, Jacob E. 1589
 Poulsen, Laur. 949
 Poulsen, Peder 2349
 Poulsen, Tove 1255
 Prange, Ax. O. 3154–55
 Preisler, A. 2509, 2525–26,
 2692
 Prieme, O. 102
 Prior, Alexis 2150, 3113
 Prior, H. P. 2150, 3113
 Prior, Thomas 2150

Q

Quist, H. 991

R

Raben, Poul 2188
 Rafn, Aage 2628
 Rager, E. 438, 1884, 2096,
 2271, 3157
 Ramdohr, Friederich Wilhelm
 Basilius von 1097
 Ramsgaard Thomsen, Ole 2766
 Ramsing, Erik V. 2148
 Ramsing, H. U. 1278
 Ranløv, A. 2306–07
 Rasmussen, A. Greve *se*
 Greve Rasmussen, A.
 Rasmussen, Anders 1931
 Rasmussen, Anka 1768, 1774,
 1797, 1807
 Rasmussen, C. 1633
 Rasmussen, E. Hartvig 2248
 Rasmussen, Frantz 3113
 Rasmussen, Gunnar 369–70

Rasmussen, Jens P. 2602
 Rasmussen, Johannes Barner *se*
 Barner Rasmussen, Johannes
 Rasmussen, Kai 938, 3288, 3290
 Rasmussen, Kaj 436
 Rasmussen, Kirsten Vedel *se*
 Vedel Rasmussen, Kirsten
 Rasmussen, Kjeld 2144
 Rasmussen, Knud 3105
 Rasmussen, M. 330
 Rasmussen, P. 1826
 Rasmussen, P. A. 3231
 Rasmussen, Preben Malm *se*
 Malm Rasmussen, Preben
 Rasmussen, Steen Eiler 694, 858,
 2437, 2440, 2744, 2746, 2815,
 2822, 2838, 3180
 Rasmussen, Sven Å. 2212
 Rasmussen, Thora 1306
 Rasmussen Søkilde, H. 1681
 Rastrup, J. A. C. 3400
 Raunkiær, C. 1437
 Rawert, Jørgen Henrik 996
 Rawert, O. J. 2241–42
 Ravn, F. Kølpin *se*
 Kølpin Ravn, F.
 Ravnholt, Henning 608
 Recke, E. 1002
 Reinhardt, Mathilde 1387
 Remark, Helmer 2697
 Remmer, Mogens 2205
 Remvig, Jørgen 1580–81
 Resen, Peder Hansen 984
 Reventlow, Ludvig 188
 Riber, Vilhelm 2393
 Richardt, Ferd. 1113
 Richter, Chr. 3141
 Richter-Friis, H. 1374
 Riis, Axel 3396
 Riisager, Emil 2020
 Riise, Unni 615
 Riismøller, Peter 2154
 Rindel, Gerd 943
 Rindung, Ole 727
 Ring Hansen, Th. 2103
 Rise Hansen, Carl 396
 Risom, Sven 2540, 2554, 2585
 Rockstroh, K. C. 1381
 Rode, G. 879–81
 Roersen, A. E. 1633
 Rohde, Aage August 2473
 Rohweder, Birte 1397, 2764
 Rohweder, Niels 2601, 2764
 Roque, Bartholémy 1377
 Rose, Julius K. 1066, 1068,
 1073, 1087
 Rosen, Anton 2168, 2176
 Rosen, [C. A. S. H. von?] 1019
 Rosenberg, Sv.-Å. 1601
 Rosendahl, Ellen 924
 Rosendahl, Johannes 3332
 Rosendal, Axel 908
 Rosendal, H. 882, 1851
 Rosenhoff, Claudius 1178
 Rosenkjær, Jens 2681
 Rosenkjær, Niels 2530, 2613
 Rosenkrantz, Alfred 1449
 Rosenkrantz, Palle 2536
 Rosenthal, Leif Kierulff 1838
 Rostock, Palle 2655
 Rostrup, E. 1447
 Rostrup, Haavard 2421
 Rostrup, Kaspar 3148
 Rothe, Caspar P. 3095
 Rud, Mogens 3088
 Rugaard, D. E. 3276
 Rung, William 3154
 Rydgaard, Frode 3247, 3359
 Rying, Bent 1176
 Røgind, Bent 2456
 Røjel, Jørgen 3104, 3107
 Rømer, Hilda 2576, 2688
 Rømhild, Chr. 2021
 Rønbæk, Niels P. 3194
 Rønn Christensen, P. 93, 95, 97
 Rønne, B. F. 3257
 Rønnow, Caroline 3115
 Rørdam, C. H. 1370

Rørdam, H. 2998
Rørdam, Holger Fr. 216, 218,
1345, 1358, 3318
Rørdam, K. 1446
Rørdam, Kr. 1224
Råvad, Alfred J. 2003, 2816,
3072

S

Sachs, Aage 778
Sacht, C. 104
Saks, Bent 2910
Salicath, Bent 3183
Salicath, F. P. G. 924
Sandersen, Jens 220, 521, 3367
Sandø, Vibeke 626
Sarauw, Ingrid 3389
Saunte, V. L. 1633
Saxtorph, Vilh. 3341
Schack, C. G. 2122
Schack, Karen 1386
Schack, Nicolai Clausen 922
Scharff, J. 3113
Schepelern, Johannes 203–04,
220–21, 3113, 3123, 3368–71,
3403
Schibbye, Harris 2216
Schierbeck, N. J. 566–67
Schierbeck, Ole 401
Schierbeck, Poul 3372
Schimmelmann (slægten) 3410
Schimmelmann, Charlotte
3374–75, 3410
Schimmelmann, Emilie 1123,
1149, 1350, 3373, 3410
Schimmelmann, Ernst Heinrich
1411, 1417, 3374–76, 3410
Schjødte, Erik 432
Schjøtt, Fr. 1380
Schjøtz, Arne 1508
Schjøtz, Carl 639, 1277, 2603,
2623, 2647, 2801
Schledermann, Erik 2257

Schlegel, Frits 732, 2528, 2539,
2748, 2776, 2793, 2812–13,
2977, 3181, 3186
Schlesch, Hans 1487
Schlüter, Mogens 2154
Schmidt, Chr. 3115
Schmidt, Jenny 942
Schmidt, Jørn Palle 970, 2209
Schmidt, Ludvig 2870, 2872,
2879, 2887, 2927
Schmidt, Torben 2504
Schmidt Andersen, J. 2514,
2625, 2691
Schmith, Jørgen Haagen 857,
3100–02, 3377
Schmitto, F. 1033
Schmitz, Hermann 2398
Schmoll, Hedvig 967
Schneider, Josephine 961–63,
3378
Schou, Axel 2005
Schou, Charles I. 2685
Schou, Ib 2685
Schou-Nielsen, Anders 1227
Schousboe, C. 225
Schousboe, W. C. 246
Schovelin, Jul. 2159
Schrøder, Almar 1331
Schrøder, Ludvig 883
Schulz, I. P. 2121
Schumacher, Al. 2039
Schumacher, H. C. F. 1459–60
Schwarz-Nielsen, J. C. A. 3008
Schæffer, A. 1522
Schæffer, Gerda 2614
Schøning-Jepsen, A. 200
Secher, C. E. 1113, 1117
Sědivý, Franz 1240, 1280, 2886
Seest, K. T. 2077
Seidelin, Klaus Henrik 1972,
1993–94, 1997–98, 2124–25,
3173
Seidenfaden, Aage 422
Seydner, Cornelius 2441

- Severin, O. C. 2119
 Siffvertsen, Siffvert 1381
 Sikjær, Søren 3211
 Silcowitz-Hansen, Alfred 799–800
 Simonsen, S. A. 1523
 Sinding, Svend 1542
 Siverud, Johannes Eriksen 220, 3379
 Sjodt, Palle 2910
 Skautrup, Peter 1163
 Skibelund Eeg, J. 525
 Skjerbæk, Oluf 941–42
 Skjoldager, N. H. 3129
 Skjøt-Pedersen, A. 2522, 2534, 2679–80
 Skovgaard, H. G. 2734
 Skovmand, Helge 3230
 Skriver, Poul Erik 1582, 1805, 1829, 2216, 2466, 2499, 2566, 2682, 2708, 2713, 2741, 2990, 3266
 Skrubbeltrang, F. 3169
 Skrædder, Niels 3090
 Skydsgaard, K. E. 3370
 Skøttegaard, I. 686
 Sloth-Nielsen, K. 646
 Smidt, O. A. 1044
 Smidth, Johnnie 1505
 Smith, S. 1079
 Smitt, Asbjørn 2895, 3380–82
 Sodemann, F. 2185
 Solmer, Thyra 769, 3320
 Sommerfeldt, E. J. 1660
 Sophie Hedvig, prinsesse 1335
 Spangenberg, C. F. 1958
 Spangsted, C. 1916
 Sparre, Niels Hjersing 1708
 Speersneider, C. I. 1727
 Speyer, Johan 2579
 Speyer, Ruth 2248
 Spreckelsen, J. O. von 265
 Stage, Kai 1327
 Stahlschmidt, V. 837
 Stanley, G. 995
 Steen, P. Juul *se* Juul Steen, P.
 Steenberg, Andr. Schack 5, 23, 1091
 Steenberg, Jan 1741, 2795, 2802
 Steenberg, N. 3263
 Steffens, P. 1001, 1065, 1077, 1082, 1705
 Steimle, Anne-Mari 2157
 Stenberg, C. 3264
 Stenberg, Odd 2205
 Stengade, Erik 2725
 Stenkilde, Helge 26, 41
 Stephensen, Hakon 388, 430
 Stephensen, Magnus 2515, 2723, 2761
 Sterm, Nicolai Severin 1006, 1105
 Sterup-Hansen, Dan 1688
 Stochholm, Poul 446
 Storch, Lis 416
 Storck, Jørgen 2394
 Storm Jeppesen, H. 2309
 Strangen, Sigurd 1400
 Strubberg, A. C. 1842
 Struckmann, Erick 1140, 1439
 Stubbe-Teglbjærg, L. 203, 3371
 Sturz, Peter Hilfrich 3170
 Suenson, Finn 943
 Suenson, Palle 1323, 2508, 2745
 Suhr, Edvard 1974, 3383–85
 Suhr, J. S. Bloch 212
 Suhr, Theodor 1412, 1414
 Sundbo, Arne 1135
 Sunesen, S. C. 520, 740, 3386
 Swane, Leo 1243, 1354, 2410, 2414, 2416, 2429
 Svanholm Nielsen, H. 586
 Svendsen, Poul 494
 Syrach Larsen, C. 1475–77, 1480, 1482, 1484–85
 Sütmen, Birthe Sunday 46
 Sütmen, E. Sunday 46
 Søgager, Torkil 1226

Søderberg, [?] 1713
 Søe, N. H. 1601
 Søgaard, Poul 2568, 2712
 Søkilde, H. *se* Rasmussen
 Søkilde, H.
 Søkjær, O. B. J. 642
 Sølberg, Niels Ole 911
 Sølvsten, Jens 1156, 1166
 Sønderby, Knud 1282
 Søndergaard, Kr. Kusk 1351
 Sørensen, Arne Noll *se*
 Noll Sørensen, Arne
 Sørensen, Birger 349
 Sørensen, C. Th. 1727, 1745–46,
 1751–52, 1754, 1763, 1780–
 81, 1786–88, 1792, 1794–95,
 1802, 1809, 2646, 2897–99
 Sørensen, Erik Chr. 2499, 2502,
 2713
 Sørensen, Holger 410, 2751
 Sørensen, Jacob 2265
 Sørensen, Jens 2114
 Sørensen, John Kousgård *se*
 Kousgård Sørensen, John
 Sørensen, Paul 696, 1372
 Sørensen, Peter 1874
 Sørensen, Poul 2158
 Sørensen, S. M. 3141

T

Tagel, Ib 2910
 Tandrup, Fritz 1690
 Tang Kristensen, Evald 974, 976
 Tardieu, Ambroise 997
 Tardini, Ellis 2939
 Tarp Jensen, Chr. 1256, 2538
 Tegner, Hans 2758
 Teilmann, F. 1555
 Teisen, Flemming 2978
 Teller (slægten) 3411
 Teller, C. Ph. 1948, 2001
 Teller, Johannes 3411
 Teller, Otto 3387, 3411

Teller, Poul 3411
 Tempel, Egon 2994
 Termansen, V. 1764, 1775
 Thalbitzer, V. A. 387, 2436
 Thal-Jantzen, Kaare 1919
 Thaning, C. E. 242
 Thaning, Erik 3388–89
 Thaulow, Th. 406
 Thayssen, Axel 3040
 Theilgaard, Solvej 1575
 Thejll, A. 431
 Thiele, J. M. 973
 Thing, Børge *se*
 Brandt, Børge (pseud.)
 Tholle, Johannes 1726, 1744,
 1758, 1766, 1769, 1771,
 1784–85, 1793, 1811, 3136,
 3182, 3184
 Thomas, John Oram 3102
 Thomassen, P. 2049–50, 2072
 Thomsen, Birgit Nüchel *se*
 Nüchel Thomsen, Birgit
 Thomsen, Edvard 693–94, 850–
 51, 858, 1591, 1944, 2336,
 2440, 2684, 2749, 2783,
 2814–15, 2917, 2979
 Thomsen, J. Th. 229–30
 Thomsen, Ole Ramsgaard *se*
 Ramsgaard Thomsen, Ole
 Thomsen, Poul 325
 Thomsen, R. 2963
 Thomsen, Th. E. 2186
 Thorball, Jørgen 857
 Thorball, Knud 2515, 2761
 Thorsen, S. M. 3113
 Thorsen, Sigurd 3113, 3298
 Thorsteinson, Gunhildur 3141
 Thorvildsen, Elise 3088
 Thunæus, Harald 3264
 Thurah, Laurids de 2549, 2610
 Thygesen, Axel 1625
 Thyregod, Rose 967
 Tidemand-Dal, J. 2810
 Tilli, Jacob 987, 2114

Tilling, Viggo 3115
Tjalve, Gunner 231
Tofte, Harald 2122
Togeby, Sigurd 3060
Toldberg, C. C. 3113
Topsøe-Jensen, Torben 1285,
1981
Tordrup, S. A. 539–40, 546
Torger, G. P. 2359
Torm, Frederik 3326
Torpe, Jørgen 536
Torsting, Einer 3234, 3390–92
Trap, Cordt 287–89, 352–53,
357–58
Trap, J. P. 1109, 1115, 1124,
1132, 1163
Treschow, Gerhard 3363
Trier, Herman 1410
Trier Hansen, Folke 3235
Troels-Smith, J. 3087
Trolle, Esbern 1191
Truelsen, Vilh. 2139
Turèll, Dan 1259
Tvede, Gotfred 2663
Tvede, Jesper 2721
Tvenstrup, Ulf 944
Tøgeren, Mogens 2793
Tønnesen, Einar H. 324

U

Uldall, Kai C. 3096
Ulrich, Abraham 2115
Ulrik, G. F. 383
Unsgaard, Iver 1071
Urne, Axel H. 2108
Ussing, Christiane Johanne 417
Ussing, Elsebet 2566
Ussing, Kjeld 2502, 2566–67

V W

Wagner, Frederik 605
Wagner, Olga 2389–90

Wagner, Siegfried 2389–90
Wahl, Aage 3191, 3301
Valdemar I. (den Store) 3090
Valdemar IV. (Atterdag) 3090
Valeur-Meller, S. 1984, 1986,
2015
Wallenius, K. 3156
Walsøe, Sven 3019
Wandel, Gertie 648, 895, 950
Wanscher, Axel 2607
Wanscher, Ole 2581
Warburg, Erik 3286
Warhuus, W. 2863, 2924
Varming, K. 2430
Warming, Knud 1563–66, 1568,
1571
Watson, Erik 905, 909
Vaupell, Christian 1444–45
Weber, Georg 1639–41
Vedel, Klavs 3243
Wedel Jarlsberg, Herman 1411
Vedel Rasmussen, Kirsten 622,
625, 631
Weilbach, Frederik 1409, 2610
Weile, Roberto 1874
Weitemeyer, Harald 1124, 1132
Weitling, Otto 2910
Vejleskov, Karen 908
Welblund, Poul 2933
Wendelboe, Torben 88
Weng, Anna 251
Vermehren, Ruth 255
Werner, Bent 39
Werner, Hans 3113
Werner, Johannes 148, 220,
1388, 1391, 2087–88, 3113,
3278
Wessel, Caspar 992
Wessel, O. C. 991
West, C. 697
West, Fritz Jürgensen 274
Westenholz, T. F. 2309, 3393–
94
Westerby, Erik 3076, 3078

Westergaard, Anna 3395
Vestergaard, Chr. 3225
Westergaard, Kirsten 1611
Westergaard, N. 2715
Westergaard, V. A. 466, 1028,
1977, 2010, 2013, 2252,
2254–55, 2347, 2355, 2850,
2871, 2919–20, 3113, 3179,
3383, 3385, 3396–3401
Vestlev, E. 1990–91
Westmann, Karen 1688
Westrup, Axel 3115
Whitte, C. O. 1153
Wiberg, S. V. 3117
Videbech, Poul 1586
Wiene, Søren 1424
Wieth-Pedersen, G. 601
Vigen, Anders 3208
Wiinstedt, Knud 1463
Wildner, Valdemar 1633
Wilhardt, Hans 2545–46, 2608,
2621, 2668, 3334
Wilhelm II, kejser af Tyskland
1301
Wilhelmsen, F. 1879
Willars, Chr. 986
Villars, Christian Otto 2115
Willerup, C. H. 392
Willerup, O. E. 3237
Vilner, Evald 3402
Wilster, Peter Jacob von 990,
1064
Vinding, Qui 2764
Windinge, Bennet 1582
Winkel, R. W. 2002
Vinten, Anders 3113, 3403–05
With, Giselher 757
Wisse, Svend E. 344
Wissum, G. 2095
Wittendorff, Alex 1982
Wittmaack, A. 2548
Woel, Cai M. 1284
Voeler, V. 2572
Vogelius Jørgensen, A. 94

Vogt, Valdemar 458, 2844,
3406–07
Wohlert, Vilhelm 2704
Voigt, [?] 1703
Voigt, V. 1777
Voldby, Ludvig 3115
Wolff, Torben 505
Voltelen, Mogens 2666
Worsøe, Lauritz 180
Wulff, Jul. 3127
Wulfgang Olsen, Johanne *se*
Olsen, Johanne Wulfgang
Waagechristensen, Einar 347
Waagensen, H. 1947

Y

Yerbury, F. R. 2439

Z

Zandersen, Jakob 1136, 1152
Zeeberg, Nils Kr. 1177, 2092
Zeuthen, Lauritz 1655
Zeuthen, Mogens V. 2808
Zinglersen, Bent 1903, 1907,
2428, 2934, 3070

Ø

Oelsner, V. 2673
Øhrström, Sigurd 901
Ørsted, A. S. 1467
Østerberg, Aage L. 284, 449a,
1170, 1930, 3357, 3408
Østergaard, Jens 1733, 3339

Å

Aakjær, Svend 1156

Emneregister / stedregister

A

A. Sidenius' Realskole 591–94
Adelaïde 2678
Adolphsvej 1488
Adolphsvej 2 *se*
 Bernstorffsvej 141–51
Adolphsvej 61–63 *se*
 Gentoftegade 35–37
Afholdsforeninger 160, 3116
Afsnit II
 (Modstandsbevægelsen) 3109
Aftenskoler 872–78, 899
Aftægtskontrakter 395
Agavevej 1–17, 2449, 2788
Ahlmanns Allé 15 2509
Alderdomshjem 934, 939, 2453
Aldersrenteboliger 935, 937–39
Alexandervej 7 1753
Alléhusene 2454, 2460, 2618
Almindingen 51–67 og 56–72
 2510
Amts-Arbejdsanvisnings-
 kontoret for Københavns
 Amtsraadsreds 318
Anchersvej 6 2466, 2477, 2504
2. Ordrup Trop (spejdere) 500
Andreas-Skolen 595
A. N. Hansens Allé 35 1735
A. N. Hansens Allé 37 2511
A. N. Hansens Allé 38 2430,
 2511
Anlægsbro ved Bellevue 2265–
 66
Anna Krebs' Børnehjem 1537
Annettevej 3A–5B 2512
Apoteker 1130, 1522–31

Apotekere 1522–23, 3159
Arbejdernes Oplysningsforbund
 873
Arbejdsanvisning 316–18
Arbejdsmændenes Forbund for
 Gentofte, Lyngby og
 Gladsaxe Sogne 319–22
Arboreter *se*
 Forstbotanisk Have
Arkitekter 2454, 2460, 2467,
 3196–97, 3236–37, 3266,
 3283–84, 3287–90, 3334,
 3353–57
Arkiver 100, 397, 399–400, 928,
 1090, 2468, 3114
Arkæologi 3071–89
Arkæologiske kort 3079
Assumptionsklostret Rygaard
 278–79, 793
Aurehøj Statsgymnasium 589,
 596–604, 3209
Aviser 101–38

B

Badmintonklubber 471, 2949–
 50, 2963–67, 2969–72,
 3044–47
Bakkedal 7 2513
Bakkedal 14 2514
Bakkedal 17 2515
Bakkegårdsskolen 605–06
Banevej 8–18 og 9–15 2448–49
Banker 331–34, 1577
Baptisme 280
Baunegård 2866

- Baunegårdsskolen *se*
 Gentofte Skole
- Baunegårdsvej 22 2441
 Baunegårdsvej 45 2516
 Baunegårdsvej 50 2517
 Baunegårdsvej 57 1746, 1752,
 1754, 2518
 Baunegårdsvej 65 2519
 Baunegårdsvej 70 2441
 Baunegårdsvej 77 2520
 Bedriftsværn 2319
 Befolkningsstatistik 287–93,
 2854
 Befæstningsanlæg 1654–67,
 3072
 Bellavista 2442, 2444–45, 2454,
 2460, 2465, 2467, 2742
 Bellevue 1001, 1106, 1149, 1235,
 1294–95, 1443, 1872–73,
 2265–66, 2442, 2444, 2454,
 2900–10
 Bellevue Strandbad 2442, 2444,
 2454, 2900–02a, 2905–10
 Bellevue Strandhotel 1633,
 1874–75
 Bellevue Suisse 2442, 2444,
 2460, 2467
 Bellevue Teater 1883, 2442,
 2444–45, 2454, 2460, 2467,
 2930–33
 Bellevue Udsigtstårn (projekt)
 2904
 Bellevuekrogen 1–7 og 2–26 *se*
 Strandvejen 413 og 415 A–E
 Bellevuevej 1–7 *se*
 Strandvejen 419–433
 Bengtasjevej 6 2521
 Benzin- og petroleumsfrem-
 stilling 2159–61, 2382
 Berlingsbakke 15 2522
 Berlingsbakke 20 2523
 Bernadotteskolen 607–31
 Bernstorff 1034, 1095–96,
 1103–04, 1119, 1141, 1169,
 1175, 1297–1308, 2109
 Bernstorff Avlsgård 1289
 Bernstorff Division (spejdere)
 497, 501, 504–05
 Bernstorff Gods 100, 395, 1062–
 65, 1117, 1125, 1296, 1673–
 84, 1686, 1688–89
 Bernstorff Hovmarksgård 1289
 Bernstorff Slot 1011, 1094,
 1097, 1113, 1119, 1176, 1182,
 1288–91, 1306, 1309–25,
 1382, 2109, 2387, 2435, 2468,
 2524
 Bernstorff Slotshave 1743,
 1755–59, 3136
 Bernstorfflund Allé 2 2525–26
 Bernstorffslund 2525–26
 Bernstorff-Støtten 1178, 1675,
 3171–79
 Bernstorffsvej 1175, 1265, 1975
 Bernstorffsvej 1 2440
 Bernstorffsvej 4 2475
 Bernstorffsvej 6 2475, 2478
 Bernstorffsvej 17 2527–28
 Bernstorffsvej 20 1760
 Bernstorffsvej 30 1745
 Bernstorffsvej 32–34 2441
 Bernstorffsvej 33 2478
 Bernstorffsvej 95 2439, 2529–
 30
 Bernstorffsvej 141–51 og 170–
 80 2507
 Bernstorffsvej 161 1761
 Bernstorffsvej 188–94 2531
 Besættelsestiden 19, 188, 206,
 239, 241, 294, 409, 420–22,
 458, 520, 588, 857, 863, 931,
 1568, 1939, 2200–01, 2255,
 2281, 2316, 2372, 3100–10,
 3377
 Biblioteksbygninger 8, 14, 29,
 31, 33–37, 40, 44–47, 56
 Bibliotekskataloger 59–89
 Biblioteksvæsen 1–98

- Bindsbøllsvej 9–21 og 25–31
 2487, 2532
 Biografbygninger 2935
 Biologisk Station 1455, 1457–58
 Birkegården 895
 Birketing 398
 Bjerregård 1157, 1326
 Bjerrelide 2644
 Bjerrelide 1–8 1750
 Blidah 1327
 Blidahlund 1–7 *se*
 Blidahpark 1–44
 Blidahpark 1–44 1746, 2533–38
 Blindtarmen 2101
 Bloksbjerg 3076, 3083
 Bloksbjerget 12 2477, 2539
 Blå Kors i Vangede 160
 Boghandlere 3115, 3348
 Boldklubben 1903 3039
 Boldklubben Veto 2962
 Boligforhold 352–61
 Boligudstillinger 2664–66
 Bomhuset 1210
 Borgerhjemmet 927, 2669–71
 Bramsvej 9 1762
 Brande 1896, 2165, 2380–86
 Brandforsikring 928
 Brandhaner 1177, 2327
 Brandvæsen 2360–79, 3140,
 3334
 Bregentved Allé 7 2475
 Bregnegård 3084
 Bregnegårdsvej 15 1763
 Broagerkolonien 580
 Brobæk 3068
 Brodersens Allé 13 2540
 Broer 2267
 Brogård 1289
 Brogårdsvej 23 2438
 Brogårdsvej 44A *se*
 Brogårdsvej 74
 Brogårdsvej 72 2541
 Brogårdsvej 74 2434, 2542–44
- Brogårdsvænge (børne-
 optagelseshjem) 957, 964
 Broholm 2448–49
 Broholms Allé 4A–6F 2545
 Broholms Allé 20–22 2546
 Bronzealderen 3072–74, 3077,
 3079–81, 3083, 3088–89
 Brugsforeninger 335–36
 Bryggeriarbejdernes
 Fagforening 323–25
 Brystsygesanatorium i Hellerup
 1538
 Brødhøj 2 2487
 Brdr. Carlsens Regnemaskine-
 fabrik 2248
 Buslinier 2101–02, 3139
 Busses Skole 632–36
 Byggeudstillinger 2259–61,
 2664–66
 Byggevedtægter 386–93
 Bygningsfredning 2387–88
 Bygningsvæsenet 2251, 2253,
 2256, 2258
 Byplaner 2842, 2845–50, 2921–
 22
 Byplanlægning 2842–2929
 Bøgehøj 7 2475
 Bøgehøj 35 2475
 Børnebiblioteket *se*
 Gentofte Kommunebibliotek
 Børneforsorg 941–67
 Børnehaveklasser 558–61
 Børnehaver 712–14, 838, 945–
 50
 Børnehjem 951–65, 1136, 1152,
 1519, 2468
 Børnehospitalet i Vangede
 1539–41
- C**
 Callisensvej 444
 Callisensvej 11 2471
 Callisensvej 40 2547

- Callisensevej 44 2548
 Carit Etlars Grav 1331
 Carit Etlars Hus 1328–31
 Carl Baggers Allé 9 1764
 Carl Permins Klinik 1542,
 3358–59
 Carlsens Regnemaskinefabrik *se*
 Brdr. Carlsens Regnemaskine-
 fabrik
 Carolinevej 11 2937
 Centralledelsen for Gentoft
 Kommunes Handelsforenin-
 ger 1921, 1923–24, 1929,
 1933
 Charlottenlund 1012, 1017,
 1021, 1041, 1045, 1079,
 1095–96, 1106, 1122–23,
 1135, 1141, 1175, 1203–12,
 2109, 2938, 3095
 Charlottenlund Apotek 1522–24
 Charlottenlund Boldklub 2962
 Charlottenlund Fort 1187, 1655,
 1657–58, 1662, 1664–66
 Charlottenlund Palmehave
 1876–78, 2260
 Charlottenlund Postkontor 2107
 Charlottenlund Skov 1034,
 1090, 1194–99, 1339, 1463,
 1655, 1692–93, 1696, 1700–
 01, 1703–04, 1706, 1708–11,
 1714, 1717, 1721, 1724
 Charlottenlund Slot 1066, 1094,
 1103–04, 1119, 1169, 1176,
 1182, 1288–91, 1332–44,
 2387, 2435, 2468, 2549–51,
 3093, 3096, 3223
 Charlottenlund Slotshave 1339,
 1743, 1765–67, 3136
 Charlottenlund Station 1207,
 2023, 2055, 2062–63
 Charlottenlund Strandpark
 1261–63
 Charlottenlund Travbane 2454,
 2941, 3006–16, 3019–20
 Charlottenlund Trop (spejdere)
 497
 Christiansholm 1001, 1095,
 1106, 1119, 1176, 1289,
 1292–93, 1345–47, 1750,
 2387, 2435
 Christiansholm Mose 3075,
 3083, 3086–87
 Christiansholm Skole 765
 Christiansholms Grundejer-
 forening 139
 Christiansholmsvej 5 2476
 Christiansholmsvej 24 1768
 Christiansholmsvej 30 2552
 Christianshvil (børnehjem)
 956, 958–59, 962, 3199–3201
 Christiansvej 15 2553
 Civilforsvar 1668–72, 2308,
 2319
 Clarasvej 5–13 2554
 Clearingmord 3100
 C. L. Ibsens Grunde 2876
 Columbarier 1738–39
 Constantia 1879–81
 Copenhagen American School
 590, 637
 C. V. E. Knuthsvej 9 2555
 Cyklebaner 2941, 3025–36

D

- Dahls Fabrikker *se*
 P. Dahls Fabrikker
 Dalgasvej 4 *se*
 Einar Holbølls Vej 4
 Damernes Roklub 3050
 Damgård 2919–20
 Damgårdsvej 34 1769
 Dampskibsforbindelser 1947
 Dampsporvogne 1947, 2081–84,
 2272
 Danmark (børnehjem) 962
 Danmarks Akvarium 1457,
 1492–1508, 2445, 3261

Danmarks Fiskeri- og Havundersøgelser 1456
Danmarks tekniske Museum 1637–43
Dansk Glasarbejderforbund. Hellerup Afdeling 326–27
Dansk Samling 315
Dansk Travsports Aldersdomshjem 934, 2453
De danske Forsvarsbrødre for Jægersborg og Omegn 411–12
Danske Kvinders Beredskab 417
Det Danske Petroleums Aktieselskab 2159–61, 2382
Det Danske Travsselskab 3007, 3017–18, 3021–22
Dear Home (børnehjem) 962
Degnehistorie 3128
DIWA Manufacturing Company 2247
D.N.G.O. 3116
Dohns Minde (børnehjem) 952, 956, 962, 965
Domstole 399
Drabssager 394, 401, 3100
Drachmannsvej 22 2475
Dukkepøl 3068
Dyrehavevej 7–17 2556
Dyrehavevej 26 2437, 2439, 2557
Dyrehavevej 32 2439, 2441
Dyreliv 1487–91
Dyssegård 1157, 1289
Dyssegård Bibliotek *se* Gentofte Kommunebibliotek
Dyssegaards Grundejerforening 383
Dyssegårds Sogn 3114
Dyssegaardskirken 99, 161–62, 209–11, 2795–96, 2806–07, 3123–24, 3267
Dyssegårdsskolen 638–46
Dyssegårdsvej 31 2441
Dyssegårdsvej 80 2441

E

Edlevej 6 2558
Edlevej 8A 2487
Efterårsvej 1205
Efterårsvej 8 2559
Egebjerg 1544–46
Egebjerg Allé 13 1770
Egebæk 3068
Egnsplanlægning 2816–18, 2820–33, 2836–41
EGV-bo i Nivå 1543
Einar Holbølls Vej 4 2441, 2560
Eivindsvej 1 *se* Bernstorffsvej 170–80
Ejgårds Tværvej 2 1247
Elektricitetsværker 2270–2301
Ellebæk 3068
Ellebæksvej 21–29 og 22–36 2454, 2561
Ellegårdsskolen 647–48
Ellegårdsvej 22 2562
Ellegårdsvej 23 2443, 2562
Ellegårdsvej 65B 2563
Ellegårdsvænge 5 2441
Ellehøj 3 2528
Ellehøj 12 2486
Ellehøj 14 2486
Ellemosen 1435–37, 2843
Ellevangskirkekomitéen 258
Ellevangskirken 256
Ellinorsvej 2 *se* Bernstorffsvej 170–80
Elsdyrstammen (spejdere) 502
Embeds- og Handelsstandens Villaby 2862
Emiliekilde 1096, 1119, 1123, 1141, 1149, 1292, 1348–55
Emiliekilde (restaurant) 1885
Emiliekildevej 27 2564
Emiliekildevej 41 2487
Emmasvej 1 *se* Bernstorffsvej 141–51
Enggård 1289

- Englænderne i Gentofte
 Kommune i 1807 3098–99
 Enighedsvej 16–16B 2565
 Enighedsvej 35 1771
 Erhvervsfiskeri 1842–43
 Erhvervspraktik 551, 907, 909
 Ermelunden 1002, 1034, 1090,
 1149, 1200–01, 1693–95,
 1698–99, 1702, 1705, 1709,
 1713, 1715–25
 Ermelundsbroen 1657–58, 1660,
 1664, 1666
 Ermelundshuset 1106, 1149,
 1200, 1356, 1870
 Ermelundssletten 495–96
 Ermelundsvej 26 1772
 Ermelundsvej 79–93 *se* Jæger-
 vangen 1–21, 6–8 og 24–26
 Ermelundsvej 94 2473
 Ermelundsvej 100 1750, 2488,
 2502, 2566–67
 Eskeager 2–18 *se*
 Almindingen 51–67 og 56–72
 Esperance Allé 1–5 2457, 2568
 Esperance Allé 6A–10C 2455
 Esperance Allé 8 1773
 Esperancegården 2457, 2568
 Etatsråd Wilhelm Hansen og
 Hustru Henny Hansens
 Malerisamling *se*
 Ordrupgårdsamlingen
 Evanstone Havn 2129
 Evanstonevej 8 2449
 Exlibris 99
 Exnersvej 31 2482
 Exnersvej 50 2441
- F**
 Fabritius Allé 8 2479
 Fabritius Allé 14 2569
 Fagforeninger 319–30
 Fajancefabrikation 2155–57,
 2242
 Fajancefabrikken Søholm 2155–
 57, 2242
 Fanny Christensens Skole 649
 Fasanhaven 3096
 F.D.F. *se*
 Frivilligt Dreng-Forbund
 Femvejen 1370, 3202–03
 Filатели 2110
 Finmekanik 2247–48
 Fiskerimuseum (projekt) 1844
 Fluepapiret 1261
 Flådebæk 3068
 Fodboldklubber 471, 2949–59,
 2962–67, 2969–72, 3037–39
 Folkedragt 980–82
 Folkeligt Oplysnings Forbund
 874
 Folkeminder 973–79
 Folkeregistret 294–95
 Folkesagn 973–78
 Forbrændingsanstalter 2354–58
 Foreningen af Embeds- og
 Bestillingsmænd under
 Gentofte Kommune 461–70
 Foreningen Højen 802
 Foreningerne 474–79. *Se* også
 under de enkelte foreningers
 navne
 Forlystelser 2938
 Forretninger 1130, 1634–36,
 1937–42
 Forsorg for ældre 934–40, 1533,
 1543–46, 1590–94, 1605–30,
 2453, 2681
 Forstbotanisk Have 1090, 1212,
 1465–86, 1696, 1707, 1743
 Fortunvej 15 2570
 Fortunvej 59 2571
 Forårsblomsten (børnehjem)
 960, 962, 1152
 Forårsvej 1205
 Fotografer 3141

Fredensvej 20 2571a
 Frelsens Hærs Spædbørnehjem
 962
 Frihedsmonumentet 3110
 Frimodtsvej 4 2572
 Frit Oplysningsforbund 878
 Fritidscenter (Skovshoved) 493
 Fritidshjem 966–67
 Frivilligt Dreng-Forbund 508–
 11
 Fru Busses Skole *se* Busses Skole
 Fru Villi Bruhns Musikinstitut *se*
 Villi Bruhns Musikinstitut
 Frugtsparken 22 2466, 2504,
 2573
 Frøken Josephine Schneiders
 Børnehjem *se* Josephine
 Schneiders Børnehjem
 Frøkerne Schou og Trolles
 højere Pigeskole *se*
 Hellerupgård Gymnasium
 Frølichsvej 30 2441
 Fuglegårdens Gymnastik
 Forening 2945
 Fuglegårdsvej 1A–30 *se*
 Plantagevej 2–32
 Fugleliv 1489–91
 Fyr- og tågesignalstationer 2152
 Fællesrepræsentationen for
 Kommuneskolernes Elevfor-
 eninger i Gentofte 538
 Fællessamlingen for Gentofte
 Kommunes Skolebiblioteker
 98
 Færdsel 1947–2104, 2281, 3139
 Færdselsstatistik 1967–71
 Færdselsuheld 1967–71
 Færdselsundervisning 643
 Fæstningsanlæg 1654–67, 3072
 Fødeklivninger 1518
 Fødselsstatistik 1518
 1. Charlottenlund Trop
 (spejdere) 497
 1. Gentofte Trop (spejdere) 504

G

Gadeskilte 1177, 1945–46
 Galopløb 2998–3005
 Gamle Bellevue 1870, 1882–85,
 2442, 2444
 Gamle Klampenborg 1870, 1886
 Gamlehavn Allé 7 1752
 Gammel Hellerup Gymnasium
 589, 650–69, 2468, 3193–94,
 3210–11, 3242–45
 Gammel Vartov 1119
 Gammelmosegård 1289
 Gammelmosen 1441, 1445,
 1447–48, 1453–54, 2926
 Garderhøj 3072–74, 3083
 Garderhøj Fort 1656–59, 1661,
 1663–64, 1666–67, 3072
 Gartnere 1130, 1726, 1751,
 1758, 3136, 3143–44, 3180–
 86, 3241
 Gartnerier 1130, 1726
 Gas- og Vandmesterforeningen
 for København og Omegn
 2262
 Gasværker 2302–23
 Gentofte (by) 984, 996, 1002,
 1018, 1026, 1030, 1035,
 1040–41, 1045, 1047, 1062–
 63, 1067–68, 1094, 1097,
 1141, 1175, 1214–21, 3062–
 65, 3069, 3090–91
 Gentofte Afholdshjem 1887
 Gentofte Apotek 1522–23, 1525
 Gentofte Badmintonklub 2466,
 3043–47
 Gentofte Boldklub 2962
 Gentofte Borgerklub 475
 Gentofte Brugsforening 335
 Gentofte Børnehavn 949
 Gentofte Børnevenner 948, 950
 Gentofte Damekor af 1912
 2936

- Gentofte Fremtid (D.N.G.O.)
3116
- Gentofte Frimærkeklub 2110
- Gentofte Handelsforening 1925,
1930
- Gentofte Hotel 2261
- Gentofte Håndarbejdsværksted
972
- Gentofte Idræts Klub –
Gentofte Stadion 2947–48
- Gentofte Kirke 99, 163–65, 180,
183, 203, 205, 212–23, 1094,
1113, 1119, 2795–96, 2798,
2806–07, 3090, 3092, 3117–
24, 3256–59, 3270–73, 3318,
3322, 3363–71
- Gentofte Kommunal- og
Grundejerforening 378
- Gentofte Kommunalbestyrelse
423–24
- Gentofte Kommunale Tjeneste-
mandsforening 468–71
- Gentofte Kommune 1126, 1130–
33, 1136–38, 1140, 1142,
1147–48, 1150–51, 1153–56,
1160–66, 1168, 1170–76,
3070, 3096
- Gentofte Kommune (kort) 983,
985–1000, 1003–05, 1007–15,
1017, 1021–25, 1027–28,
1031–33, 1036–39, 1042–46,
1048–50, 1052–61
- Gentofte Kommunebibliotek
1–89, 93, 95, 99, 1154, 3302–
06
- Gentofte Kommunelærer-
forening 585–86
- Gentofte Kommunelærer-
forenings Feriekolonier 570–
78, 580–83
- Gentofte Kommunes Biblioteks-
forening 1, 5
- Gentofte Kommunes Brand-
station 2362, 2366–70
- Gentofte Kommunes Fort-
sættelseskursus 872, 875–77
- Gentofte Kommunes Fritids-
hjem 966–67
- Gentofte Kommunes Kirkesag
203–04
- Gentofte Kommunes Kunst-
bibliotek *se*
Gentofte Kommunebibliotek
- Gentofte Kommunes Mejeri-
forening 1837
- Gentofte Kommunes Optagel-
seshjem 962
- Gentofte Kommunes Rådhus
(på Bernstorffsvej) 436–39,
1761
- Gentofte Kommunes Rådhus
(på Rådhusvej) 431–35
- Gentofte Kommunes Sundheds-
kommission 1516, 1520
- Gentofte Kommunes Tekniske
Selskab 1645, 1650
- Gentofte Kommunes Tekniske
Selskabs Skole 1644–51
- Gentofte Kommunes Ungdoms-
boliger 2454, 2460, 2465,
2651–53
- Gentofte Kommunes Ungdoms-
skole 869, 871
- Gentofte Kommunevåben
440–43, 1150, 1177
- Gentofte Kro 1218, 1867
- Gentofte Kunstnere 2396–97
- Gentofte Pastorat (kort) 1006,
1090
- Gentofte Postkontor 2107
- Gentofte Præstegård 3092
- Gentofte Realskole 670–74
- Gentofte Ret 399
- Gentofte Rotary Klub 479
- Gentofte Rådhushave 1761
- Gjentofte Sang- og Musik-
forening 2936
- Gentofte Skole 205, 675–91,

- 785, 3129, 3324
 Gentofte Sogn 1016, 1019–20, 1069–70, 1089, 1093–95, 1098, 1103, 1105, 1107–16, 1118–19, 1121–22, 1124, 1127–28, 1134, 1138, 1141–42, 1145–46, 1150, 1161, 1168, 3089, 3114
 Gjentofte Sogneraad 423–25
 Gentofte Sogns Grundejerforening 369–70, 381, 1144
 Gentofte Stadion 2454, 2460, 2973–79, 2981–85
 Gentofte Station 2023, 2032, 2037–40, 2044, 2048
 Gentofte Statsskole 589, 692–98, 2440, 2445, 2468, 3340–45
 Gentofte Studenterkursus 699–702
 Gentofte Sø 984, 1071, 1135, 1189–93, 1438, 3092
 Gentofte Tennisklub 3040
 Gjentofte Trop (spejdere) 504
 Gentofte Ungdomsklub 487–90
 Gentoftegade 35–37 2574
 Gentoftegade 36–42 2575
 Gentoftegade 44–48, 2443, 2575
 Gentoftegade 56–58 2576
 Gentoftegade 82 2577
 Gentoftegade 93 1774
 Gentoftegade 95 2578
 Gentoftegård 1357
 Gentoftehus 2576
 Gentofte-Lyngby Hospital 100, 205, 281, 927
 Gentofteparken 2575
 Gentofte-Vangede Idrætsforening 2951–54, 2962
 Gentofte-Vangede Sygekasse 915, 919
 Geologi 1443–54
 Giofn 3068
 Gjølrlingsvej 11 2579
 Glasfabrikation 2153–54
 Glentegård 2276, 2286, 2294–96
 Gotfred Jacobsens Viktualiehandel 1941
 Gotfred Rodes Vej 2 2454, 2580
 Gotfred Rodes Vej 5 2488, 2581
 Granhøjen 1 2582
 Granhøjen 8 2583
 Granhøjen 16 2479
 Grants Allé 13 2483, 2488, 2584
 Grundejerforeningen for Hellerup-Maglegaard Sogne 373
 Grundejerforeningen for Søgaards-, Baunegaards- og Kildegaardskvarteret *se* Gentofte Sogns Grundejerforening
 Grundejerforeninger 362–83
 Grundværdikort 350–51
 Gruts Allé 4 2603
 Gruts Allé 8 2438
 Gruts Allé 10 2441, 2585
 Grænsen 512–13
 Græssø 3068
 Grøndalshuset 1169, 1888–89
 Grøndalsletten 190
 Grønne områder 2817, 2824
 Grønnevænge Skole *se* Ordrup Skole
 Guldmedegården 927
 Gunnar Jørgensens Skole 703–08, 3285
 Gyldenholms Allé 18 2586
 Gyldenlund *se* Charlottenlund
 Gyldenlund Slot *se* Charlottenlund Slot
 Gyldenlundsvej 28 2441
 Gymnasieskoler 587–89, 596–604, 650–69, 692–98, 760–84, 844–68, 2437, 2439–40, 3131–34

Gymnastikforeninger 2944–45
Gymnastikundervisning 889
Gåsebæk 3068

H

H. C. Frederiksens Skole *se*
Ordrup Gymnasium
H. C. Stephansens Rutebiler
2102
H. A. Clausensvej 2587
Hagens Allé 45 2588
Hagens Allé 46 og 48 2589
Hambros Allé 1727
Hambros Allé 2 1775
Hambros Allé 20 2441
Handel 2832, 2855
Handelsfirmaer 1130, 1634–36,
1937–42
Handelsforeninger 1920–33
Handelsgartnerier 1130, 1726
Handelsforeningen i
Gjentoft Kommune 1934–35
Handelsskoler 1934–36
Hans Jensens Vej 6 2590
Hans Jensens Vej 40 2440
Hans Jensens Vej 42 2591
Haraldskilde 979
Harilds Isenkramforretning *se*
Knud Harilds Isenkram-
forretning
Haveanlæg 667, 1588, 1743–
1813, 2489, 2517, 2615, 2646,
2992
Havebrug 1726–1832
Havebrugsskoler 1816–32
Havnevæsen 2127–52
Havsgård 1289
Havundersøgelser 1456
Hegelsvej 3 2454
Hegelsvej 4 2441, 2454, 2467
Hegelsvej 9 2454
Hegelsvej 17 2454, 2592

Hegelsvej 18 2454
Hellerup 1029–30, 1035, 1040–
41, 1045, 1047, 1072–75,
1175, 1222–28, 1286
Hellerup Apotek 1522–23,
1526–27
Hellerup Boldklub 2962
Hellerup Division (pigespejdere)
506
Hellerup Fløde-Is 1835–36,
1838–40, 3138
Hellerup Glasværk 326–27,
1130, 2153–54
Hellerup Gymnasium *se*
Gammel Hellerup
Gymnasium
Hellerup Handelsbank 331
Hellerup Handelsforening 1922,
1927
Hellerup Havn 2127–28, 2130–
38, 2152
Hellerup Husholdningsskole
1845
Hellerup Husmoderskole
1846–49
Hellerup højere Pigeskole og
Gymnasium *se*
Hellerupgård Gymnasium
Hellerup Idræts-Klub 2955–59,
2962, 3037, 3040
Hellerup Idræts-Klub.
Tennishal 2454, 2460, 3041–
42
Hellerup Jernbane Apotek
1522–23, 1528
Hellerup Kajakklub 3053
Hellerup Kanoklub 3051, 3053
Hellerup KFUM 191–93
Hellerup Kirke 166–67, 181–82,
187, 224–31, 251, 2430,
2795–96, 2799–2800, 3120–
24
Hellerup Kirkegård 1741–42,
2809–11

- Hellerup Kirkes Ungdom *se*
 HKU. Hellerup Kirkes
 Ungdom
- Hellerup Klub 1890
- Hellerup Kommunal- og
 Grundejerforening 371, 379
- Hellerup kommunale Vælger-
 forening 296
- Hellerup Latin-, Real- og
 Forberedelsesskole *se* Gammel
 Hellerup Gymnasium
- Hellerup Mejeri 1833, 3138
- Hellerup og Omegns Bank
 331–32
- Hellerup Parkhotel 1890
- Hellerup Postkontor 2107
- Hellerup Realskole 709
- Hellerup Roklub 3052, 3056
- Hellerup Sejlklub 3055, 3057–
 58
- Hellerup selskabelige Forening
 474
- Hellerup Seminarium 514–16
- Hellerup Skole 710–11, 3129
- Hellerup Sogn 3114
- Hellerup Station 2023, 2029–30,
 2032, 2055, 2073–80
- Hellerup Strandpark 1776–79
- Hellerup Sygekasse 917–18
- Hellerup Telefoncentral
 2111–12, 2438
- Hellerup Tændstikfabrik 1130,
 2158
- Hellerup Ungdomsklub 491,
 494
- Hellerupgård 1141, 1292–93,
 2387, 2471
- Hellerupgård Gymnasium 696,
 712–20
- Hellerupgård Mellem- og Real-
 skole 721–22
- Hellerup-Hus Efterskole 897–
 98, 902, 905, 909, 912
- Helleruplund Allé 7 2593
- Helleruplund Allé 15 1780
- Helleruplund Kirke 168, 232–
 35, 2795–96, 3123–24
- Helleruplund Sogn 3114
- Hellerupvej 49 2594
- Helligkilder 979
- Helsingørvej *se* Hørsholmvej
- Henningsens Allé 40 2441
- Henningsens Allé 45 2458,
 2595
- Herredsfogeder 3125
- Herredsvej 19 2475
- Herredsvej 54 2475
- Herthalund 2596
- Herthavej 1A–C 2596
- Heslegård 2439, 2529–30, 2873
- Heslegårdsvej 21 1746, 1781
- Heslehøj 2398–2401
- Heslehøj Allé 6 2597–98
- Hestesporvogne 2089
- H.I.K. *se* Hellerup Idræts-Klub
- Historisk-topografisk Selskab
 for Gjentofte Kommune
 1091–92, 1133, 1137, 1150,
 1155, 1174, 2144, 3109
- HKU. Hellerup Kirkes Ungdom
 194
- Hoftelegrafkontoret 2109
- Holmegård (Gentofte) 1289
- Holmegård (Ordrup) 1289
- Holmegårdsvej 1A–E *se*
 Ordrupvej 44–48B
- Holmegårdsvej 2 *se*
 Ordrupvej 38–42
- Holmegårdsvej 23 1746, 1751,
 1782
- Hospitaler 189, 890, 1152,
 1518–19, 1532, 1534–36,
 1538–42, 1547–51, 1553–89,
 1595–1604
- Hospitalsbygninger 1552, 1555–
 56, 1561–62, 2462
- Hoteller 1633, 1874–75, 1890,
 1892–94, 1905

Hovedstadsordningen 444–54
Hovmarksvej 8 99
Hundesøen 3086
Hundesøvej 3B 2483, 2599–
2600
Hundesøvej 4 2483, 2599–2600
Hundesøvej 8 2601, 2764
Husholdningsskoler 1845–64
Huslejevforhold 352–53, 357,
359, 361
Husvildeboliger 2474
Det hvide Bånd i Danmark.
Hellerup Afdeling 3116
Hvidøre 1076, 1094–95, 1103–
04, 1119, 1123, 1176, 1182,
1293, 1345, 1358–76, 3085,
3092, 3098
Hvidøre Kro 3092
Hvidøre Mølle 1149, 2234–40,
3092
Hvidøre Skole 205, 676, 688,
819
Hvidøre Strandpark 2894–99
Hvidørevej 24 2466, 2504
Hvidørevej 28 2466, 2504
Hyldegård 1289
Hyldegårds Tværvej 16–24
2448–49
Hyldegårdsskolen 723–25
Høeghsminde 2877–78
Høeghsmindevej 63A 2482
Højsgård 1157, 1289, 2872
Højsgårds Allé 25B 2497
Højskoler 879–86
Hørsholmvej 1975, 1983–84
Hørsholmvej 21–49 *se* Niels
Steensens Vej 32–60
Høyrups Allé 32 2602
Høyrups Allé 35 2603
Hånd i Hånd, loge nr. 287
(N.I.O.G.T.) 3116
Håndværkere 1633, 2244–46
Håndværkerforeningen i
Gentofte Kommune 2244–46

I

Ibsens Grunde *se*
C. L. Ibsens Grunde
Ibstrup *se* Jægersborg
Ibstrup (gård) 1289
Ibstrup Ladegård 3092
Ibstrup Slot *se*
Jægersborg Slot
Ibstrupparken 2454, 2460,
2611–12
Ibstrupvænget 1–11 og 2–18
2454, 2460, 2611–12
Idrætsanlæg 2454, 2460, 2973–
99, 3007, 3010–13, 3024,
3026, 3031, 3033, 3041–43
Idrætsforeningen Gentofte
Rådhus 471, 2949–50
Idrætsforeninger 471, 2946–72,
3040, 3043–47, 3050–53,
3055–58
Idrætshaller 2987–97
Ildebrande 1896, 2165, 2380–86
Indelukket 1–47 2508, 2604–05
Individualskolen 558, 726
Industriområder 2819, 2823,
2835
Ingeborg Helm's Skole *se*
Aurehøj Statsgymnasium
Ingeborgvej 5 2606
Ingersvej 17 2475
Isfabrikation 1835–36, 1838–40

J

Jacobsens Viktualiehandel *se*
Gotfred Jacobsens Viktualie-
handel
Jagtgården 2449, 2654
Jahnsensvej 4 99
Jakob Petersens Værtshus 1891
Jamboree 495–96
Jensløvs Tværvej 11–13 2443,
2607
Jensløvs Tværvej 14–16 2608

Jensløvs Tværvej 18–24 2609
Jernbaner 2016–80
Jernbaneskolen 1136
Jernbanestationer 1130, 1207,
2023, 2028, 2032, 2037–40,
2044, 2048, 2050, 2052–55,
2058, 2062–63, 2070, 2073–
80
Jernbaneulykker 2037–39, 2044,
2048, 2053–54
Jernbanevej 44 *se*
Brogårdsvej 74
Jordemødre 1518–19
Josephine Schneiders Børnehjem
961–63
Jægerbakken 4 1783
Jægergården 1231, 1384, 2610
Jægersborg 1045, 1077–79,
1095, 1106, 1119, 1143, 1175,
1229–32, 3092
Jægersborg Allé 1211, 1266–69,
1728–34, 1785, 2269
Jægersborg Allé 48A–54 2454,
2611–12
Jægersborg Allé 74 2437,
2613
Jægersborg Allé 90 1292,
2387
Jægersborg Allé 115 2614
Jægersborg Allé 137 2615
Jægersborg Allé 144 2616
Jægersborg Allé 146 2617
Jægersborg Allé 150 403–04
Jægersborg Allé 185–229 2454,
2460, 2618
Jægersborg Allé's Mejeri 1833–
34, 1841, 3137–38
Jægersborg Bibliotek *se*
Gentofte Kommunebibliotek
Jægersborg Kaserne 403–10,
1231–32, 2387
Jægersborg Kilde 3096
Jægersborg Kirke 169, 203, 236,
2795–97, 3123–24

Jægersborg Kro 1867
Jægersborg Skole 205, 3129
Jægersborg Slot 984, 987, 1011,
1094, 1097, 1104, 1119, 1169,
1231, 1293, 1377–84, 2549,
3093, 3096
Jægersborg Slotshave 1784–85,
3136
Jægersborg Sogn 3114
Jægersborg Sognegård 2766
Jægersborg Station 2050
Jægersborg Sø 1002
Jægersborg Teglværk 1143
Jægersborghus *se*
Schæffergården
Jægersvinget 9 2498
Jægervangen 1–21, 6–8 og
24–26 2448–49, 2698
Jægervangen 12–22, 28–40 og
23–37 2619
Jødetransporter 3102
Jørgenshave 2679–80

K

K.A.B. Koncernen 2448–49,
2451, 2455
Kajaksport 3053
Kameliavej 1–13 2788
Kanalbuen 1–17 og 2–36 *se*
Almindingen 51–67 og 56–72
Kanalr 2124–26
Kanosport 3051
Kantorer 3142
Kapeller 2440, 2809–10, 2812–
15
KFUK 201
KFUM 190–93, 195, 197–201,
499, 502–03
Kildegård 1289
Kildegård Gymnasium 727–31,
3133
Kildegårdsskolen (projekt) 732

- Kildegårdsvænget 2–54 og 3–29
2620
- Kilder 979, 1117, 1120, 1241,
1443, 2938, 3096
- Kildeskoven 401, 1202
- Kildeskovshallen 2987–97
- Kildeskovsvej 36 2441
- Kildeskovsvej 40 2487, 2489
- Kirkeblade *se* Menighedsblade
- Kirkebygninger 220, 263–69,
2795–2805
- Kirkebøger 3112, 3114, 3128
- Kirkegårde 1735–42, 1746,
2809–15
- Kirkehistorie 202–80
- Kirkeinventar 2800, 2806–08
- Kirkeskibe 186, 2806–07
- Kirkevej 21B–C 2621
- Kirkevej 29 2622
- Kirkevej 31 2623
- Klampenborg 1045, 1149, 1175,
1233–39, 3078
- Klampenborg Badehotel 1892–
94, 2383
- Klampenborg Badehotel
(projekt) 1895
- Klampenborg Idrætsklub 2960
- Klampenborg Station 2023,
2028, 2032, 2052–55, 2058,
2070, 2267
- Klampenborg Strandpark *se*
Hvidøre Strandpark
- Klampenborg Postkontor 2107
- Klampenborg Væddeløbsbane
2941, 2998–3005
- Klampenborgbanen *se*
Kystbanen
- Klampenborgvej 5 2624
- Klampenborgvej 18 2625
- Klampenborgvej 37 2454,
2465, 2626
- Klitgården 584
- Kloakanlæg 2249, 2343–53
- Kløckershav 939
- Knud Harilds Isenkram-
forretning 1938
- Knuthsvej *se* C. V. E. Knuthsvej
- Koleraepidemien 1509–10, 1513
- Kollegiehaven 1–40 2627
- Kollegievej 3–15 2508
- Kolonihave 1814–15
- De kommunale Mellemskole-
klasser *se* Hellerupgård
Mellem- og Realskole
- Kommunalforeningen for den
østlige Del af Gjentofte Sogn
362
- Kommunalforvaltning 423–30,
1150–51, 1173, 3127
- Kommunalvalg 284
- Kommuneskoler 528–86, 595,
605–06, 638–48, 675–91,
710–11, 723–25, 732–58,
785–91, 812–31, 834–37,
2943, 3129–30
- Kommunevåben 440–43, 1150,
1177
- Kong Christian IX og
Dronning Louises Børneasyl
953–55
- Kongehøjen 3 1786, 2454
- Kongehøjen 8 1746, 1787–88
- Kongeledet 1–15 og 4–12
2448–49
- Kongemindet (Femvejen) 1370,
3202–03
- Konservativ Ungdom 300–01,
304–08, 311–12
- Det Konservative Folkeparti
299–313
- Den konservative Vælger-
forening for Gentofte
Kommune 299, 302–03, 309–
10, 313
- Kooperative Arkitekter 2556
- Kort 983–1087. *Se* også under
de enkelte korttyper
- Krathuset 1242, 1743

Krathusvej 7 2628
Krathusvej 32 1789
Kratkrogen 8 2491
Kratvænget 8 2477
Kratvænget 9 2454
Kratvænget 10 2479
Kratvænget 11 2629
Kratvænget 15 2483, 2488,
2630
Krematorier 2445, 2450, 2458–
59, 2464, 2811–13
Kroer 1218, 1867
Krøyersvej 30 2631
Kulhandlerforeningen i Nordre
Birk 1926, 1931
Kulturel forvaltning 480–81
Kulturelt Center (Springbane-
projektet) 40, 44–47, 56
Kunstabiblioteket *se*
Gentofte Kommunebibliotek
Kunstforeningen Gentofte
Rådhus 471
Kunstudstillinger 2389–97
Kunstværker med lokalt motiv
2429
Kvas (skoleblad) 779
Kvindelig Hjælpekolonne 416
Kystbanen 1207, 2016, 2023,
2028–30, 2032, 2035–36,
2051–80
Kystvejen 1281, 1438, 1975,
2004–15, 2454, 2632, 2986
København og Omegns Syge-
hjem 927, 939, 1552
Københavns Amts Nordre Birk
397
Københavns Amts Rytter-
distrikts Birk 397
Københavns Amts Skyttekorps
415
Københavns Amts sygehus i
Gentofte 890, 1152, 1534–36,
1553–77, 2384, 3246–47

Københavns Amts Sygehus-
væsen 1558–59
Københavns Birk 397
Københavns Sporveje 2091

L

Landbrug 1673–91
Landbrugsbygninger 1691
Landbrugshistorie 1673–90
Landsarkivet for Sjælland m.m.
100, 397, 399–400, 928,
1090, 2468, 3114
Landsforeningen af Vanføre
970–71
Landsforeningen mod Børne-
lammelse 968–69
Langengen 1–19 og 2–18 *se*
Almindingen 51–67 og 56–72
Laub's og Salto's Skole *se*
V. Laub's og A. Salto's Skole
Lautrup Havn 2130, 2146
Legater 921–27
Legepladser 2939
Lejrskoler 579, 584
Lemchesvej 4 2471, 2633
Lemchesvej 17 2434
Levnedsmiddelkontrol 1516
Lille Bernstorff 1292, 2614
Linie 14 2092
Litteraturhistorie 3060–61
Loddenhøj 888
Lokalhistoriske selskaber
1091–92
Luftværn 1668–69, 2308, 2311
Lundegård 1292, 1390, 2634
Lundegården (børneoptagelses-
hjem) 962
Lundegårdsvej 5 2635
Lundegårdsvej 7 1790
Lundekrogen 3–9 og 4–10 *se*
Rygårds Allé 56–102 og
79–127
Lundely 12 2479

Lundely 19 2636
 Lundeskovvej 3 1750, 1791
 Lundeskovvej 6–36 og 13–39 *se*
 Rygårds Allé 56–102 og
 79–127
 Lundtoftebanen 2049
 Lykkevej 13 1792
 Lykkens Gave 2449
 Lyngbyvej 1985–91
 Lyngbyvej 349A–351D *se*
 Plantagevej 2–32
 Lyngbyvej 397 og 397A 2637
 Lysagervej 4 2598
 Læger 1518–19, 3246–47,
 3358–59
 Lærere 691, 827, 3129–34,
 3193–94, 3212
 Læseretarderede 894, 897, 903
 Løfthøj *se* Garderhøj

M

Magasin du Nord's Hellerup
 afdeling 1937
 Maglegaards Grundejerforening
 373
 Maglegårds Sogn 238, 243, 3114
 Maglegårdsskolen 528, 733–40,
 785, 3129, 3386
 Maglemosevej 15–49 2453,
 2466, 2638
 Maglemosevej 20 1793, 2639–40
 Malermestre 1633
 Maltegård 2867, 3080, 3083
 Mariebjerg Kirkegård 1735–41,
 1746, 2445, 2450, 2458–59,
 2464, 2812–13
 Matrikelkort 1001, 1062,
 1065–68, 1071–73, 1077,
 1081–82, 1086–87, 1705
 Mattsons Ridehus 2442, 2454,
 2460
 Medicinalhistorie 1509–13
 Mejeribrug 1833–41, 3137–38

Mejerister 3137–38
 Melvillevej 2641
 Menighedsblade 161–79
 Messiaskirken 170–73, 237–43,
 2795–96, 2801, 2806–07,
 3122–24, 3388–89
 Messiaskirken KFUM 195
 Meutegården 1289, 1385
 Militære foreninger 407, 411–14
 Militærvæsen 402–14, 1654–67
 Mindesmærket for dronning
 Louise 3315
 Mindesmærker 1178, 1254,
 1351–52, 1354–55, 1370,
 1675, 2426, 2428, 3110,
 3165–68, 3171–79, 3202–03,
 3218, 3224, 3315, 3352
 Minna Poulsens Sygehjem 1152
 Mitchells Strømpfabrik 2241–
 43, 3323
 Mitchellstræde 2642
 Mitchellstræde 30 2643
 Mizar-Observatoriet 1442
 Modstandsbevægelsen 3100–07,
 3109
 Montebello Dag- og Nathospital
 1578–85, 2462
 Monumenter 1178, 1254, 1351–
 52, 1354–55, 1370, 1675,
 2424–26, 2428, 3110, 3165–
 68, 3171–79, 3202–03, 3218,
 3224, 3315, 3352
 Mordsager 394, 401, 3100
 Moseallé 2 *se*
 Bernstorfflund Allé 2
 Mosegård 1289, 2929
 Mosegårdsparken I–IV 2448–
 49, 2451, 2455
 Mosegårdsparkens Vuggestue
 2451
 Mosegårdsskolen 741–49
 Mosehøjvej 2 2644
 Mosehøjvej 4A 1746, 1752,
 1794–95, 2645–46

Mosehøjvej 8 2647
Mosehøjvej 21 2460
Mosehøjvej 32 2443
Munkegårdsskolen 545, 750–58,
2454, 2456, 2458–60, 2462,
2464–65, 2467
Murerforeningen for
Gentofte Kommune og
Omegn 2263–64, 2461
Murerestre 1633, 2263–64,
2461
Murernes Fagforening for
Ordrup og omliggende Byer
328–29
Musikforeninger 2936
Musikundervisning 2937
Mylius Erichsens Allé 39 2648
Møntfund 3082, 3084–85

N

Naturfredning 1140, 1429–41
Nenna (børnehjem) 962
Nerievej 1–11 2788
NESA 965, 1953, 1964, 2093–
2101, 2103–04, 2270–99,
3153–58, 3219–21
NESA's Idrætsforening 2961
NESA's Lagergaard 2278–79
NESA's spurvogne 2090
Niels Andersens Vej 11 1745,
2441
Niels Andersens Vej 29 2649
Niels Andersens Vej 39 2650
Niels Andersens Vej 50 2491
Niels Finsens Klinik 1586
Niels Steensens Hospital 99,
1587–89, 2445
Niels Steensens Vej 32–60 2454,
2460, 2465, 2651–53
N.I.O.G.T. 3116
Nivellementsfixpunkter 1088
Norasvej 35 2441
Nordbanen 2016, 2023, 2029–
30, 2032, 2035–48, 2055,

2073–80
Nordre Bakkegård 1289
Nordre Birks Boldspil-Union
2962
Nordre Birks Garderforening
407, 413–14
Nordre Birks Tjenerforening
1869
Nordre Birks Vognmands-
forretning 1940
Nordre Hulegård 1289
Nordre Munkegård 1157, 1289
Nordre Onsgård 1286, 1386
Nordre Søndergård 1289
Ny Ordrup Sideallé 1–7
2449, 2654
Nymosevej 3 2476
Nyvej 3 *se* Søtoften 3
Nærumbanen 2050
Nørre Ellegård 2927
Nørrebakken 26 2655

O

Observationsklinikker 892–93
Observationskolonier 888
Observatorier 1442
Det offentlige Arbejds-
anvisningskontor for
Gentofte m.fl. Kommuner
316–17
Ole Jacobsens Skole 759, 3268
Ole Nielsens Have 2443, 2575
Ole Olsens Allé 14 2656
Ole Olsens Allé 28 2657
Ole Olsens Kunstsamling
2398–2401
Onsgårdsvej 10 2658
Onsgårdsvej 12 2659
Onsgårdsvej 35 2660
Ordblindelinstitut 896,
900–01, 904, 906–08, 910–11,
3198
Ordblindundervisning
896–905, 907–10

- Ordrup 1018, 1040, 1045,
 1062–63, 1079–84, 1090,
 1095, 1137, 1141, 1175,
 1240–47, 3065, 3090–91
 Ordrup Afholdsforening 3116
 Ordrup Apotek 1522–24
 Ordrup Bibliotek *se*
 Gentofte Kommunebibliotek
 Ordrup Brugsforening Merkur
 335–36
 Ordrup F.D.F. 508–11
 Ordrup Folkebibliotek 3
 Ordrup Forberedelsesskole *se*
 Ordrup Gymnasium
 Ordrup Gadekær 1246
 Ordrup Gymnasium 517, 584,
 589, 760–84, 3131, 3134,
 3187–88, 3225–35, 3260,
 3295–98, 3319–21, 3390–92
 Ordrup Handelsforening 139,
 1921, 1928, 1932
 Ordrup højere Almenskole *se*
 Ordrup Gymnasium
 Ordrup Højere Skole og
 Opdragelsesanstalt *se*
 Ordrup Gymnasium
 Ordrup Jagtvej 26–28 2667
 Ordrup Jagtvej 34 1751, 1796,
 2483, 2668
 Ordrup Jagtvej 40A–C *se*
 Ny Ordrup Sideallé 1–7
 Ordrup Jagtvej 42A–D 2448–49
 Ordrup Jagtvej 65–81 2669–71
 Ordrup KFUM 197–200
 Ordrup Kilde 3096
 Ordrup Kirke 174–75, 244–48,
 2795–96, 2808, 3120, 3122–
 24, 3326
 Ordrup Kirkegård 1741, 2440,
 2814–15
 Ordrup Kommunal- og Grund-
 ejerforening 139, 362, 374,
 380
 Ordrup Krat 1034, 1080, 1429,
 1431–32, 1434, 1693–95,
 1698, 1712, 1715–25, 2843,
 2916–17
 Ordrup Kro 1867
 Ordrup Latin- og Realskole *se*
 Ordrup Gymnasium
 Ordrup Mejeri 1833
 Ordrup Mose 3086
 Ordrup Realskole *se*
 Ole Jacobsens Skole
 Ordrup Skole 785–91, 3195
 Ordrup Sogn 1019–20, 3114
 Ordrup Sogns kristelige
 Ungdomsforening 196
 Ordrup Sø 3092
 Ordrup Trop (spejdere) 500
 Ordrup Vænge 1–140 2681
 Ordrupbanen 2941, 3025–36
 Ordrup-Charlottenlund Bank
 333–34
 Ordrup-Charlottenlund Grund-
 ejerforening 377
 Ordrupdalvej 14 2485
 Ordrupgård 1743, 2439,
 2661–63
 Ordrupgården 2672–75
 Ordrupgårdsamlingen 2402–23
 Ordruphøj 1141, 1293, 1387–89,
 2843
 Ordruphøjvej 2 2385
 Ordruphøjvej 13–17 2664–66
 Ordruplund 939, 1590–92
 Ordruppersamfundet 768,
 770–71
 Ordrup-Skovshoved Sygekasse
 914, 917
 Ordrupvej 1972
 Ordrupvej 33 2667
 Ordrupvej 38–42 2441
 Ordrupvej 44–48B 2672–75
 Ordrupvej 66 *se*
 Herthavej 1A–C
 Ordrupvej 70 2458–59, 2466,
 2504, 2676–77

Ordrupvej 75 2448–49
Ordrupvej 76 2448–49
Ordrupvej 83 2448–49
Ordrupvej 98 og 98A–E 2449
Ordrupvej 119 2678
Ordrupvej 151–79 2679–80
Ordrupvejshuse 2448–49
Ordrupvejs Apotek 1522–23,
1529–30
Organister 3142, 3372
Ove Hohlenbergs Minde
(børnehjem) 951, 956, 962
Over Stalden 1169, 1866,
1896–1903, 2934
Overførstergården 2615

P

P. C. Ibsens Sønners Legat 926
P. Dahls Fabrikker 2233
Palmehaven 1876–78, 2260
Papirindustri 2234–40
Papirmøllen ved Hvidøre
2234–40
Parker 1260–64, 1424, 2424
Parkeringspladser 2881–83
Parkovsvej 12 1797
Parkovsvej 17 2460, 2682–83
Parkovsvej 19 2454
Pasteur (mejeri) 1833
Pensionistboliger 935, 937–39,
2681
Permins Klinik *se*
Carl Permins Klinik
Petersens Cigarkassefabrik *se*
Thorvald Petersens Cigar-
kassefabrik
Phistersvej 1–17 *se*
Strandvejen 213
Phistersvej 51 2684
Plakatsøjler 1177, 1943–45
Plantageparken 2685
Plantagevej 2–32 2685
Planteskoler 1690

Plantevækst 1459–86
Plejehjem 939, 1152, 1519, 1533,
1537, 1543–46, 1552, 1590–
94, 1605–30
Plejehjemmet på Kirkevej 1593
Plejehjemsbygninger 1591,
1606–12, 1618–20
Plejehjemsforeningen for
Københavns Amt 957, 964
Plockross' Skole *se*
Øregård Gymnasium
Plockrossianersamfundet *se*
Øregaard-Samfundet
Politiske partier 296–315
Politivedtægter 472–73
Politivæsen 400, 418, 420–22,
3126
Poppelhøj 15 2686
Postvæsen 2105–09, 3145,
3249–55
Pressevæsen 158–59
Prins Valdemars Vej 27 2687
Prins Valdemars Vej 42 2688
Prins Valdemars Vej 50 2689
Priors Havn 2145, 2150
Private skoler 590–94, 596,
607–37, 649–59, 670–74,
703–09, 712–15, 726–31,
759–65, 792–811, 832–33,
838–45, 3133
Prædikener 180–89
Præster 202, 216, 218–20, 3117–
24, 3256–59, 3267, 3270–73,
3318, 3322, 3326–27, 3329–
33, 3346–47, 3363–71, 3379,
3388–89
På Højden 15 2690
På Højden 17 2691

R

Radiofabrikation 1652–53
Regnemaskinfabrik Contex
2248

- Rekonvalescenthjemmet for
Kvinder i Vangede 1533,
1627
- Rektorer og skoleinspektører
627, 3129, 3131–34, 3187–92,
3195, 3209–11, 3225–35,
3242–45, 3260, 3268, 3285,
3295–3301, 3319–21, 3324,
3328, 3340–47, 3362, 3390–
92
- Renovation 2249, 2354–58
- Reofon 1653
- Restauranter 1209, 1218, 1222,
1865–68, 1870–74, 1876–94,
1896–1908, 2442, 2444, 2460
- Restauratører 1868, 1874
- Restauratørforeningen for
Nordre Birk og Omegn 1868
- Retsbetjentarkiver 397
- Retstilstanden 394–401
- Revyer 2933
- Richelieus Allé 16 2692
- Ridesport 2442, 2454, 2460,
2998–3024
- Roning 3048, 3050–53, 3056
- Rosavej 4 2441, 2693
- Rosavej 5 1746, 1798
- Rosavej 14 2456, 2496, 2501,
2694
- Rosenstandsvej 13 2695–96
- Rudolf Steiner Børnehave-
seminarium 945–47
- Rydhave 1803
- Rygård 278–79, 794, 1157,
1390–91, 2425
- Rygårds Allé 6A–B 2697
- Rygårds Allé 56–102 og 79–127
2436, 2448–49, 2698–2701,
2884
- Rygårds Franske Skole *se*
Rygårds Skole
- Rygårds Skole 590, 792–95
- Rygårdsrenden 2352
- Ryttergården 1904
- Rytterskoletavler 2427
- Ryvangs Allé 80 *se*
Callisensvej 44
- Rækkehuse 2436, 2448–49,
2453–54, 2456, 2458–60,
2462, 2464–67, 2492, 2506–
08, 2510, 2604–05, 2620,
2627, 2638, 2685, 2698–2701,
2738–41, 2743–45, 2271,
2788, 2794, 2884
- Rækkehushaver 1747, 1805–06
- Rådhus 431–39
- Raadhuset (medlemsblad) 465,
469
- ## S
- Sabotage 3100–01, 3103–05
- Salem 939, 1533
- Sammenslutningen af Idræts-
foreninger i Gentofte 2946
- De Samvirkende Menigheds-
plejers Sygehjem 1152, 1533,
1594
- Sangforeningen Øresund 2936
- Sangforeninger 2936
- Sangkor 2936
- Sanitetsskolen 410, 1232
- Skt. Andreas Kirke 270–77,
2796, 2802, 3114
- St. Andreas Kollegiet 796–809,
3346–47
- St. Anne Kapel 249
- Sct. Georgs Gildet Gentofte 507
- Sct. Joseph-Søstrenes Skole
810–11
- Sankt Lukas Stiftelsen 189,
1152, 1534, 1595–1604, 1760,
3316–17, 3327
- Sankt Lukas Stiftelsens Kirke
3123–24, 3327
- Sankt Peders Vej 3 2430, 2702
- Sankt Peders Vej 7 2703
- Skt. Therese Kirke 2796, 3114
- Sauntesvej 2386

- S-baner 2017–18, 2021–22,
2024–28, 2031, 2033–36,
2077
- Schalburgtage 2200–01, 3100
- Schioldannsvej 24–38 2448–49
- Schæffergården 1169, 1231,
1292–93, 1392–1401, 2488,
2704, 2888
- Sejlsport 3049, 3054–55, 3057–
58
- Seminarier 514–16, 945–47
- Senior af 1902 2944
- Sidenius' Skole *se*
A. Sidenius' Realskole
- S.I.F.s Skytteafdeling 2968
- Skattedirektoratet 345, 348–49
- Skatteforhold 337–51
- Skatteudligning (hovedstads-
kommunerne) 338–44, 346
- Skibsruter 2113
- Skjoldagervej 13-31 og 14–30
2453, 2705
- Skjoldgård 1289
- Skolebespisning 536
- Skolebiblioteker 11, 90–98, 822
- Skolebiblioteksforeningen for
Københavns Amt 96
- Skoleblade 599, 602, 604, 606,
623, 641, 645, 655–56, 658,
673–74, 677–78, 685, 695,
704–06, 710, 718–19, 722,
728, 730, 733–38, 758, 767,
773–77, 780–83, 785–86,
788–89, 792, 795, 802, 820–
21, 823–26, 830–32, 837,
845, 848–49, 852–53, 856,
862, 864–65
- Skolebotanisk Have 562–64
- Skolebygninger 532, 605, 638–
40, 672, 679–80, 682–84,
693–94, 732, 741–48, 750–51,
753–57, 812–15, 829, 836,
850–51, 854, 858–59, 2437,
2439, 2453–54, 2456, 2458–
60, 2462, 2464–65, 2467
- Skolehaver 646, 787
- Skoleidræt 2943
- Skoleinspektører *se* Rektorer
- Skolelægevæsen 565–67, 569
- Skolepatruljer 549
- Skolepsykologi 539–40, 543,
546, 548, 554–55, 621–22,
625, 631, 888, 891–92
- Skoletandpleje 568
- Skolevæsen 517–912
- Skomagerlaugets Stiftelse 927
- Skovagervej 6A 2484, 2706
- Skovbakkevej 18 1799
- Skovbrinken 10 2497
- Skovbrinken 13 2495, 2498,
2707
- Skovbrugsskolen i Jægersborg
1698
- Skove 1194–1202, 1692–1725
- Skovgård 879–86, 1083, 1242–
43, 1292–93, 1402–07, 2387
- Skovgård Højskole 879–86
- Skovgårdsskolen 545, 747, 812–
15, 2453, 2456
- Skovhegnet 4 2480
- Skovkort 1699–1725
- Skovkrogen 1–7 *se*
Ordrupvej 98 og 98A–E
- Skovlæet 3–10 *se* Rygårds Allé
56–102 og 79–127
- Skovmærketure 1187
- Skovshoved 249, 1040, 1045,
1049, 1082, 1085, 1175, 1238,
1248–56, 1843, 2472
- Skovshoved Afholdsforening
3116
- Skovshoved Asyl 1126, 2144
- Skovshoved Boldklub 2962,
3037–38
- Skovshoved Elektricitetsværk
2300–01
- Skovshoved Fiskeriforening
1842

- Skovshoved Havn 1254, 2013,
 2127–28, 2130–33, 2139–44,
 2152, 2445, 2466, 3054
 Skovshoved Hotel 1905
 Skovshoved Idrætsforening
 2962–72, 3037–38, 3040
 Skovshoved KFUK 201
 Skovshoved KFUM 201
 Skovshoved Kirke 176, 184–86,
 188, 250–53, 2795–97, 2803–
 04, 2806–07, 3122–24, 3372
 Skovshoved Kro 1867
 Skovshoved Skole 676, 688,
 816–27, 3129
 Skovshoved Sogn 3114
 Skovshoved Sygekasse 913–14
 Skovshoved Ungdomsklub 492
 Skovshoved Yachtklub 2142,
 2466, 3054
 Skovshovedvej 28 1800
 Skovvangen 14 2708
 Skovvangen 16 2464, 2501–
 02, 2708–09
 Skovvangen 17 2454
 Skovvej 35A 2456, 2488, 2491–
 92, 2495–96, 2501, 2710–11
 Skovvej 75A 2712
 Skulpturudstillinger 2389–95
 Skydebaner 3059
 Skydning 471, 2949–50, 2963–
 72, 3059
 Slettevej 3–19 og 4–20 *se*
 Almindingen 51–67 og 56–72
 Slotsalléen 22 2491
 Slotsvej 74 2480
 Slukefter 1866, 1906–07
 Sløjfen 22–48 *se*
 Ørnegårdsvej 22–50
 Smakkegård 1289, 2843
 Smakkegårdsvej 18 2491
 Smakkegårdsvej 117–121 *se*
 Ibstrupvænget 1–11 og 2–18
 Smedemestre 1633
 Smutvej 14 2456, 2458–59,
 2464, 2488, 2496, 2501–02,
 2713
 Snedkermestre 1633
 Snoegård 1289
 Social forsyng 929–35, 937–44,
 966–67, 972, 1533, 1543–46,
 1552, 1590–94, 1605–30,
 2453, 2681
 Socialdemokratiet 297–98
 Socialdirektoratet 929, 931–32,
 940, 1621, 1624
 Socialistisk Folkeparti 314
 Sofievej 17 2471, 2714
 Sofievej (i Ordrup) *se*
 Rosenstandsvej
 Sokkelund Herred 394, 396–97,
 1105, 1125, 3067, 3077, 3111,
 3125
 Solbakkevej 8 2715
 Solbakkevej 11 2443
 Solbakkevej 56A 2483–84,
 2488, 2716
 Solbakkevej 57 2456, 2487,
 2492, 2495, 2717–18
 Solbakkevej 61 2719
 Solbakkevej 66 2483, 2720
 Solbakkevej 68 2721
 Solgården 581
 Solhjem 939, 1605–22, 2450
 Soløsevej 12 2464, 2466, 2488,
 2491–92, 2498, 2722
 Soløsevej 33 2723
 Soløsevej 37 1801, 2464
 Sommerhjemmet i Vangede
 1533
 Sommervej 1205
 Specialundervisning 647–48,
 723–25, 828, 887–99, 903
 Spejdervæsen 495–507
 Sponnecksvej 8 2724
 Sponnecksvej 12 2443
 Sport 2940–3059
 Sportsforeninger 471, 2944–72,
 3040, 3043–47, 3050–53,
 3055–58

- Sportsrideskolen 3023
 Sporveje 1947, 2081–92, 2097–98, 2103, 2106, 2249, 2272, 2281, 2285
 Sporvejs- og Omnibusfunktionærernes Organisation. Nordsjællands Afdeling 330
 Sporvejshistorisk Selskab 2092, 2102
 Springbanen 85–113 2487, 2725
 Springbanen 111 2453
 Springbanen 113 2726
 Springbanen i Bernstorffsparken 3024
 Springbaneprojektet *se* Kulturelt Center
 Stadion 2454, 2460, 2973–79, 2981–85
 Statens Institut for Talelidende 887, 3130
 Statistik 281–93, 2854
 Statuer 3165–68
 Stednavne 3062–70
 Steengård 1408
 Stenalderen 3075–79, 3081, 3083, 3086–87
 Stendyssevej 9 2487, 2491
 Stephansens Rutebiler *se* H. C. Stephansens Rutebiler
 Stiftelser 921–25, 927
 Stolbærgård 1289
 Stolpegård 933, 3071
 Stolpegårdsvej 8–10 2783
 Stolpehøj 1–59 og 22–118 2448–49, 2451, 2455
 Store Ellegård 1289
 Store Mariendal 1409, 1745, 1802, 1908, 2727–28
 St. Taffelbay 2735
 Store Tuborg 1072
 Strandhøjsvej 20A 2729
 Strandlund 2430, 2730–31, 2860–61
 Strandslottet 1292–93
 Strandvejen 1051, 1120, 1175, 1270–87, 1972, 1975, 1981, 1992–2015, 2816, 2858
 Strandvejen 144 2860–61
 Strandvejen 146 2430, 2730–31, 2860–61
 Strandvejen 153 2732
 Strandvejen 179–181 2733
 Strandvejen 186D 2734
 Strandvejen 212 1292–93
 Strandvejen 213 2735
 Strandvejen 215–221A *se* Blidahpark 1–44
 Strandvejen 251 1410
 Strandvejen 259 1803
 Strandvejen 272A–278B 2736
 Strandvejen 320 1804
 Strandvejen 409 2453
 Strandvejen 413 og 415A–E 2453–54, 2456, 2458–60, 2462, 2464–65, 2767, 2488–89, 2492, 2737–40
 Strandvejen 415 1277
 Strandvejen 417A–E 2460, 2462, 2464, 2741
 Strandvejen 419–433 2442, 2444–45, 2454, 2460, 2465, 2467, 2742
 Strandvejens Dampsporvej 1947
 Strandvejs-Gasværket 2302–23, 3393–94
 Strømpfabrikation 2241–43
 Studiebyen 2436, 2448–49, 2698–2701, 2884
 Sundhedsvæsen 1514–21
 Sundvænget 2–50 og 9–49 2506–07, 2743–44
 Sundvænget 49 1807
 Sunem (børnehjem) 962
 Svanemøllevvej 112 2438
 Svejagervej 2–50 2508, 2745

Svejgård 1289, 2879
Svenskerne i Gentofte
Kommune i 1658–60 3094
Svømmebassiner 2986
Svømmehaller 2987–97
Svømmeundervisning 530, 537,
819
Syge- og Plejehjemmet Arci
1152
Sygehjem 939, 1152
Sygehjemmet Knuthsvej 18
1152
Sygekassen for Gentofte
Kommune 920, 939
Sygekasser 913–20, 939, 1519
Særforsorg 968–72
Søbakken 1 2439, 2746
Søbakken 5 2747
Søbakken 26 2748
Søbakken 26A 2749
Søbakkevej 1084
Søbredden 14 2750
Søbredden 16 2751
Søer 1189–93, 3068
Søfart 2113–52
Søgård 2862
Søgårdens Fællesskole *se*
Gentofte Realskole
Søgårdsskolen 828
Søholm 1292, 1390, 2387,
2752–53, 3146–51
Søholm (rækkehuse) 2453–54,
2456, 2458–60, 2462, 2464–
65, 2467, 2488–89, 2492,
2737–40
Søholmsparken 2 2754
Søholmsparken 4 2755
Søholmsparken 7 2441, 2756
Søkort 2114–23, 2129, 2139,
2145–47
Søllingsvej 6 2476
Sølyst 1095, 1097, 1119, 1123,
1141, 1169, 1176, 1292–93,
1411–23, 2757–58

Sølystparken 2843
Sølystparken 21 2483, 2759–60
Sølystparken 22 2480, 2483,
2761
Sølystvej 4 2762
Sølystvej 5 1808, 2458–59,
2466, 2477, 2504, 2763–64
Sølystvej 7 2466
Sølystvej 9 2466
Sølystvej 11 2765
Sømarksvej 19–29 og 20–30 *se*
Rygårds Allé 56–102 og
79–127
Sønder Hulegård 1289
Sønderengen 94–110 og
123–139 *se*
Almindingen 51–67 og 56–72
Sønderengen 103 2478
Søndergård 1289
Sønderjysk Forening for
Gentofte Kommune 476, 478
Sønderjyske Ungdomsgrupper i
Gentofte Kommune 512–13
Søndersøvej 5 2766
Søndersøvej 7 2767
Søndersøvej 62 2768
Søndre Bakkegård 1289, 2843
Søndre Munkegård 1157, 1289
Søndre Onsgård 1286
Søtoften 3 2769

T

Taghaver 1808
Tandklinikker 405
Teaterbygninger 1883, 2442,
2444–45, 2454, 2460, 2467,
2930–32
Teglgårdsvej 54 2438
Teglværksbakken 34 2487
Teknisk forvaltning 1043, 1978,
2249–50, 2252, 2254–55,
2257
Teknisk Skole 1644–51

- Tekstilindustri 2241-43
 Telefonvæsen 2111-12, 2438
 Tennishaller 2454, 2460, 3041-42
 Tennisklubber 2955-59, 2962-67, 2969-72, 3040
 Texaco Service Station 2454, 2632
 Th. Wessels Minde 925
 Thorvald Petersens Cigarkasse-fabrik 1130
 Tingbøger 394, 396
 Tinglevvej 7 2770
 Tjenere 1869
 Tjenestemænd 461-71
 Tjørnegård 1289
 Tjørnegårds Teglværksgrav 1462
 Tjørnegårdsskolen 829-31
 Tjørnekrogen 5-9 og 6-8 2698
 Tobaksindustri 2233
 Toftekærsvvej 35 2475
 Tonysvej 6 2475
 Tonysvej 30 2475
 Torben Brix' Skole 832-33
 Torkel Badens Vej 13 2486, 2494
 Torotor 1652, 3100-01, 3103, 3105
 Trafikforhold 1947-2104, 2281, 3139
 Traktørsteder 1169, 1209, 1866, 1870-71, 1879-82, 1886, 1888-89, 1896-98, 1901, 1906-07
 Tranegården. Gentofte
 Kommunes Kunstbibliotek *se*
 Gentofte Kommunebibliotek
 Tranegårdsskolen 834-37
 Tranegårdsvej 5 2441, 2771
 Tranegårdsvej 25 2454, 2772
 Tranehaven 1623-26
 Travbanen *se*
 Charlottenlund Travbane
- Traverbanevej 8 2623
 Travervænget 16 2773
 Travløb 3006-22
 Trianglen *se*
 Lille Bernstorff
 Trolleybuslinier 2093-2100, 2103-04, 2281
 Trunnevangen 3-5 *se*
 Jensløvs Tværvej 18-24
 Tryggehvile Have 1241
 Tuborg 1443
 Tuborg Havn 2127-28, 2130-32, 2145-52, 2159-61, 2322, 2382, 3102
 Tuborg Vang 444
 Tuborgflasken 1223, 2163
 Tuborg-Klampenborg Sporvej 2085, 2272
 Tuborg-Pavillonon 1222, 2164
 Tuborgs Bryggerier 323-25, 1152, 1633, 2162-2232, 2437, 3100, 3204-08, 3262-64
 Tuborgvej 71 1809
 Tuborgvej 77 1810
 Tuborgvej 79 2774-75
 Tuborgvej 95 2776
 Tuborgvej 99 2764, 2777-78
 Tuborgvej 100A 2478
 Turistførere 1178-88
 Tændstikfabrikation 1130, 2158
 Tømremestre 1633

U

- Udsigten 17 2779
 Udsigten 27 2780-81
 Udstillinger 2259-61, 2389-97, 2432
 Udstykninger 384-85, 2843-44, 2859, 2862-80, 2885-87, 2890, 2913-20, 2923-25, 2927-29
 Udstykningskort 2843-44,

2859, 2862–80, 2885–87,
2890, 2913–15, 2919–20,
2923–25, 2927–29
Ulfshalekolonien 574–76
Ungdoms- og Fritidsklubben i
Gentofte Kommune 483–86
Ungdomsarbejde 482–513
Ungdomsboliger *se* Gentofte
Kommunes Ungdomsboliger
Ungdomsforsorg 941–44
Ungdomsklubber 483–94
Ungdomsskoler 869–71

V W

V. Laub's og A. Salto's Skole
838
Vagtværn 420–21
Valeursvej 6 2782
Vandforsyning 2249, 2324–42
Vandledninger 2327
Vandløbskort 1042, 1055
Vandtårne 2326, 2331, 2335–36
Vandvogne 2359
Vandværker 2249, 2325,
2328–30, 2332–34, 2337–42
Vanføres Badestrand 970–71
Vangede 1026, 1047, 1062–63,
1086–87, 1143, 1257–59,
1981–82, 2474, 3069, 3091–
92
Vangede Bygade 34–36 2783
Vangede Idrætsklub 2962
Vangede Kilde 979, 1117, 1120,
1443, 2938, 3096
Vangede Kirke 177–79, 203,
254–69, 2795–96, 2805,
3122–24, 3329–33
Vangede Kro 1867
Vangede og Omegns Sygekasse
916–17
Vangede Rekonvalescenthjem
1533, 1627
Vangede Skole 205

Vangede Sogn 3114
Varietékunst 2934
Ved Bellevue Bugt 2460, 2462,
2464, 2741
Ved Kæret 24 2491
Ved Stalden 1209
Vedbendvej 17 2487
Vejbepantning 1727–34, 1742,
1981
Veje 1245, 1265–87
Vejkort 1005, 1028, 1033, 1036,
1039, 1042, 1055–56
Vejskilte 1177, 1945–46
Vejvisere 1909–19
Vejvæsen 1978, 2249
Vemmetofte Allé 10 2454
Vennerslund 2860–61
Vermehrensvej 6 2784
Vermehrensvej 8 2785
Vespervej 27 2479
Wessels Minde *se*
Th. Wessels Minde
Vesterhavsgården 577–78, 582
Vesterled 939, 1628–30
Viadukt Allé 7 2441
Viadukter 2249, 2267–69
Vidar Skolen 839–42
Viggo Christiansens Klinik
1631–32
Viggo Rothes Vej 30 2441
Viggo Rothes Vej 32 1811
Wilhelm Hansens Malerisamling
se Ordrupgårdsamlingen
Vilhelmsdal 2786
Villabyernes Bio 2935
Villabyernes Eksamenskursus
843
Villaværn 1671
Villi Bruhns Musikinstitut 2937
Vilvorde 1816–32, 3279–82,
3335–39
Vilvordes Minde 1816, 1825
Vilvordevej 4 2475
Vilvordevej 8 2475

Vilvordevej 9 1812
Vilvordevej 20 2475
Vilvordevej 22 2494
Vilvordevej 24 2475
Vinagervej 5 2498
Vingårds Allé 21 2441
Vingårds Allé 30 2787
Vingårds Allé 37 2441, 2771
Vingårds Allé 46–68 2788
Vingårds Allé 66–75 *se*
Strandvejen 213
Vinrankevej 4 2789
Vintappergården 1289–90,
1446, 1813, 2387, 2790–91
Vintappermosen 1444, 1449
Vintervej 1205
Vuggestuer 2451
Vægtene 419
Vældegård Husholdningsskole
1850–64
Vældegård Kvindeskole *se*
Vældegård Husholdningsskole
Vældegårdsvej 23 3218
Vældegårdsvej 53 2792
Vældegårdsvej 70 *se*
Jægersborg Allé 115
Vælgerforeninger 296–97, 299,
302–03, 309–10, 313
Værtshuse 1865

Æ

Ærøkolonien 583

Ø

Ø.H.B. Østerbro Hellerup
Barbérforening 1920
Økonomisk forvaltning 429,
455–60, 3152, 3406–07
Øregård 1292–93, 1424–28,
2387, 2793
Øregård Apotek 1522–23, 1531
Øregård Gymnasium 589, 844–
68, 2437, 2439, 2445, 3189–
92, 3299–3301, 3328, 3362
Øregård Museum 19, 146–57
Øregårds Allé 17 2441
Øregaard-Samfundet 849, 857,
861, 866
Øregårdsparken 1264, 1424,
2391–95, 2424
Ørnegård 1289, 1464, 3139
Ørnegårdsvej 22–50 2454,
2460, 2794
Ørnekulsvvej 3 1751
Ørnekulsvvej 14 2771

Anvendte forkortelser og tegn

Aufl.	Auflage
Ausg.	Ausgabe
bd.	bind
bl.	blad(e)
bl.a.	blandt andet
ed.	editor, edited, edition
forf.	forfatter
Hrsg.	Herausgeber, herausgegeben
ill.	illustreret
kortbl.	kortblad(e)
litt.henv.	litteraturhenvisninger
nr.	nummer
opl.	oplag
overs.	oversat, oversætter
passim	flere steder (spredt)
portr.	portræt
pseud.	pseudonym
red.	redaktør, redaktion, redigeret
rev.	revideret
rk.	række
s.	side(r)
sp.	spalte(r)
tvf.	tavle(r)
U.å.	trykkeår ukendt
udg.	udgave, udgiver, udgivet
udk.	udkommet
årg.	årgang
[]	angiver redaktionens konstruktioner

TILLÆG 1977-78 TIL

Litteratur om Gentofte Kommune

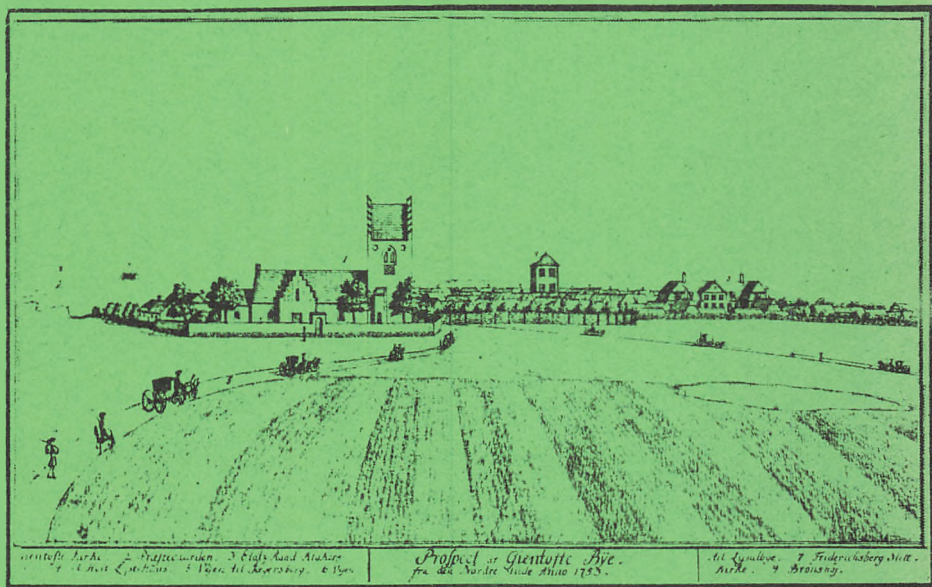

Gentofte 1753 (Johan Jacob Bruun)

Udgivet af
GENTOFTE KOMMUNEBIBLIOTEK 1979

TILLÆG 1977-78 TIL

Litteratur om Gentofte Kommune

Udgivet af
GENTOFTE KOMMUNEBIBLIOTEK 1979

Redigeret af Gitte Roseno

Illustration på omslaget: Johan Jacob Bruun:
Prospect af Gjentofte By¹⁷⁵³. (Øregård Museum)

F O R O R D

LITTERATUR OM GENTOFTE KOMMUNE TILLÆG 1977-78. HELLERUP, 1979

Udover bøger, dele af bøger og tidsskriftsartikler udkommet i årene 1977 og 1978 medtager dette tillæg litteratur før 1977, der ikke tidligere har været registreret.

Det er hensigten fremover at udsende tillæg til Litteratur om Gentofte Kommune hvert andet år.

Biblioteket modtager fortsat med tak oplysninger om litteratur, der ikke er medtaget.

Tillæg 1977-78 fortsætter løbenr. fra Litteratur om Gentofte Kommune, 1976 og tillæg 1976: Nr. 1-3411 og 3412-3548.

November 1979

Gitte Rosenø

I N D H O L D

BLANDEDE SKRIFTER	1
KIRKELIGE FORHOLD	4
SAMFUNDSFORHOLD	6
OPDRAGELSE OG UNDERVISNING	9
FORSIKRING OG FORSØRG	14
FOLKEMINDER	16
TOPOGRAFI	17
NATURFORHOLD	21
LÆGE- OG SUNDHEDSVÆSEN	23
INDUSTRI OG ERHVERV	26
ARKITEKTUR OG KUNST	38
DIVERTISSEMENTER	44
LITTERATURHISTORIE	46
HISTORIE	47
PERSONALHISTORIE	48
RETTELSE OG TILFØJELSE	50
LOKALE PERIODICA	52
PERSONREGISTER A-A	53
EMNEREGISTER/STEDREGISTER	58

Blandede skrifter

BOGVÆSEN

- 3549 Otto Teller AS Offset/Bogtryk. 15. marts 1902-1977. 1977.
10 bl. ill.
Bogtrykkeriet og bogbinderiet Otto Teller A/S, Carolinevej 3
i Hellerup og Herstedøstervej 9 i Glostrup.
- 3550 Teller bliver 75 år.
Aktuel Grafisk Information 1977. Nr. 68, s. 38-39, ill.
- 3551 Teller Tryk - et grafisk kommunikationscenter.
De Grafiske Fag 1977. Årg. 73, s. 104-105, ill. Otto Teller
A/S fylder 75 år.
- 3552 /GORMSEN, JAKOB/ Portræt af et forlag. Tellerup. Af JG.
Børn og Bøger 1977. Årg. 30, s. 68-71, ill.
Om Kristian Tellerups forfatterskab og Tellerups Forlag,
Gentoftegade 59.

BIBLIOTEKSVÆSEN

- 3553 JØRGENSEN, CARL Danske Biblioteksbygninger. Med Indledning
af Carl Thomsen. 1946. 137 s. ill. (Statens Bibliotekstil-
syns Publikationer, 18).
S. 131-133: Gjentofte Kommunebibliotek. /Hovedbiblioteket,
Øregårds Allé 7/.
- 3554 GENTOFTE KOMMUNEbibliOTEK Film. Udlån, apparatur, forevis-
ning. 4. udg. /Hellerup/, 1976. /6 s./.
- 5. rev. udg. /Hellerup/, 1977. /6 s./.
Folder.
Tidligere udg. se nr. 54.
- 3555 FAUERBY HANSEN, LENE, HOLST, SUSANNE og HUMMELSHØJ, MARIAN-
NE Biblioteksbetjening af åndssvage børn. En rapport om bi-
blioteksforsøget på Børnehospitalet i Vangede, 1975. 1977.
109 s. (Studier fra Danmarks Biblioteksskole, 25).
Engelsk resumé s. 109.
Litt.henv. s. 107-108.

- 3556 GENTOFTE KOMMUNEBIBLIOTEK Lydbøger. Ny service på bibliotekerne. /Hellerup/, /1977/. /4 s./.
- 3557 HOLST, SUSANNE Forsøg med biblioteksbetjening af åndssvage børn.
Bibliotek 70 1977. Årg. 8, s. 74-75, ill.
Biblioteksforsøg på Børnehospitalet i Vangede.

BIBLIOTEKSKATALOGER

- 3558 GENTOFTE KOMMUNEBIBLIOTEK Billedkatalog. 1. /1977/. /49 s./.
Fortegnelse over dansk og udenlandsk billedkunst i Gentofte Kommunebiblioteks kunstafdeling, Tranegården.
- 3559 GENTOFTE KOMMUNEBIBLIOTEK Lydbøger. For børn. For voksne. /Hellerup/, /1977/. /8 s./.
- 2. udvidede udg. /Hellerup/, 1977. 20 s.
- 3560 GENTOFTE KOMMUNEBIBLIOTEK Katalog over bøger på grønlandsk. Atuagak kalátdlisut Katalúge. /Hellerup/. 1978. 31 bl.
- 3561 GENTOFTE KOMMUNEBIBLIOTEK Musikreferenceværker i Gentofte Kommunebibliotek. /Hellerup/, /1978/. 27 bl.
- 3562 GENTOFTE KOMMUNEBIBLIOTEK Udenlandske krimier. Romans policiers. Detective stories. Kriminalromane. Deckare. 1978. 28 s.
- 3563 Katalog over bøger på tyrkisk i danske folkebiblioteker og i De Storkøbenhavnske Folkebibliotekers Samarbejdsudvalg. Tillæg 1978. Udg. af Gentofte Kommunebibliotek. 1978. 39 s.
Tidligere udg. se nr. 86.
Omslagstitel: Bøger på tyrkisk for voksne og børn.
Dansk og tyrkisk tekst.

ARKIVER

- 3564 GENTOFTE KOMMUNE. LOKALHISTORISK ARKIV Fortegnelse over afleveringer. 1976- .
I 1976 udkom 3 kvartalslister samt en årsfortegnelse. 1977-meddeles de løbende afleveringer i Nyt fra Lokalhistorisk Arkiv, hvorefter de kumuleres i en årsfortegnelse.
- 3565 Nyt fra Lokalhistorisk Arkiv. 1977- . Nr. 1- .

MUSEER

- 3566 NIELSEN, KAY Øregaard museet.
Kunst- og Antikvitetsårbogen 1978. S. 127-131, ill.

PRESSEHISTORIE

- 3567 WEINREICH, TORBEN Hvor kommer nyhederne fra? Udg. af Danmarks Radio for undervisningsministeriet. 1978. 32 s. ill.
S. 21-23: Den lokale ugeavis: Villabyerne.

Kirkelige forhold

MENIGHEDSBLADE

- 3568 Hellerup Kirke. 1977- . Arg. 71- .
Fortsættelse af: Hilsen fra Hellerup Kirke.

PRÆDIKENER

- 3569 PALUDAN, FREDERIK Skovshoved prædikener. Udg. af en kreds af venner. 1977. 80 s.

KIRKEHISTORIE

- 3570 MARTENSEN, H.L. Biskop Martensens optegnelser om visitatser i Sokkelund herred. Ved Henning Heilesen.
Kirkehistoriske Samlinger 1974. S. 89-107.
S. 91-94: Gjentofte. /Visitatser 1864 og 1875. Gjentofte Kirke. Gjentofte, Vangede, Jægersborg, Hvidøre, Skovshoved og Ordrup Skoler/.
Litt.henv.

MESSIASKIRKEN

- 3571 LINDEGREEN, IB Til lykke med fødselsdagen! Messiaskirken fylder 50 år søndag den 17. oktober /1976/.
Messiaskirken 1976. Arg. 58, nr. 5, s. 4-5.

ORDRUP KIRKE

- 3572 /MELLERUP, JØRGEN/ Ordrup kirkes sognegårdsprojekt. Samtale med byggeudv.s formand, Preben Brinch. Af J.M.
Ordrup Sogn og Kirke 1976. Årg. 39, /nr. 2/, s. 1-2, ill.
Nr. fejlagtigt anført som nr. 1.
- 3573 /RASMUSSEN-SAND, KNUD/ Ordrup kirke i 100 år. Af R-S.
Ordrup Sogn og Kirke 1976. Årg. 39, nr. 4, s. 2-3.

Samfundsforhold

BEFOLKNINGSSTATISTIK

- 3574 Gentofte Kommune. Befolkningsprognose 1975-1990. Udarbejdet af Institut for Center-Planlægning. 1975. 20 + 26 bl. ill. + 1 kort.
Omslagstitel: Gentofte. Befolkning. Prognose 1975-1990.
- 3575 Gentofte Kommune. Befolkningsprognose 1978-1991. Udarbejdet af Institut for Kommunal-Planlægning. 1978. 18 + 46 bl. ill. + 1 kort.
Omslagstitel: Gentofte. Befolkningsprognose 1978.

POLITISKE PARTIER

- 3576 GENTOFTE-LISTEN Hvad har Gentofte-listen udrettet? En rapport om T-listens første 10 måneder i kommunalbestyrelsen. 1978. 6 s.
Folder.

ARBEJDSFORHOLD

- 3577 Brandfolkenes Organisation i 25 Aar. 1923. 116 s. ill.
S. 113-114: Hellerup-Afdelingen.
- 3578 Arbejdsmændenes Forbund for Centofte, Lyngby og Gladsaxe Sogne. 1888 - 90 år - 1978 - 28. oktober - . Udg. af SID Gentofte Afdelingsbestyrelse. 1978. 71 s. ill.
Se også nr. 3760

SKATTEFORHOLD

- 3579 Grundværdikort over Gentofte Kommune ved 16. alm. vurdering pr. 1. april 1977. [1978]. [29 s.].
Tidligere udg. se nr. 350.

RETSTILSTANDEN, PRIVATRET

- 3580 Sokkelund Herreds tingbøger. Udg. af Udvalget for Udgivelse af Kilder til Landbobefolkningens Historie (Landbohistorisk Selskab). Ved Ole Karup Pedersen og Karen Marie Olsen. Under tilsyn af Carl Rise Hansen. 1957-76. Bd. 1-6. (Ældre Danske Tingbøger).
Bd. 1-4: Se nr. 396.
Bd. 5 forsynet med forkert note i nr. 3431. Skal rettes til:
Bd. 5: 1634-36. Ved Karen Marie Olsen. 1974.
Bd. 6: 1636-37. Ved Karen Marie Olsen 1976.
Litt.henv.
-Registre til Sokkelund Herreds tingbøger 1630-37. Ved Karen Marie Olsen. 1978. 91 s.
- 3581 JEXLEV, THELMA Da Københavns omegn var mindre eftertragtet end nu.
Nyt fra Lokalhistorisk Arkiv 1977. nr. 4, s. 27-29.
Om bønders forhold på egnen nord for København i 1400-tallet og nogle sager om bortrømte bønder, heriblandt Niels Suder fra Vangede.
- 3582 Stakit og skovvæsen. Æstetik og servitutter. Af Pan.
A5 1942/43. Årg. 1, nr. 2, s. 20-22, ill.
Om tinglyst deklARATION på ejendomme på Viggo Rothes Vej vedrørende hegn op til Charlottenlund Skov.

KOMMUNALFORVALTNING

- 3583 Kommunevaaben og -segl.
Registreringstidende for Vare- og Fællesmærker 1940. Årg. 61, s. 148, ill.
Indregistrering af Gentofte kommunevåben.
- 3584 BUKSTI, JACOB A. og NØRBY JOHANSEN, LARS Danske organisationers hvem-hvad-hvor. 1977. 512 s.
S. 88-89: Gentofte kommunale Tjenestemandsförening, GKT.

- 3585 GENTOFTE KOMMUNE Budgetforslag 1979-82. Udarbejdet af Institut for Kommunal-Planlægning i samarbejde med Gentofte kommunes økonomiske forvaltning. 1978. 43 s. ill.

FORENINGER

- 3586 SCHUBERT, LARS 30-årig kontakt mellem Gentofte og Husum i Sydslesvig.
Grænsen 1978. Årg. 40, /nr. 37, jubilæumsnr., s. 16-17, ill.
Om samarbejdet mellem Sønderjysk Forening for Gentofte Kommune og dennes fadderskabsby Husum.

Engelsk resumé s. 113-127.
Undersøgelse af børn i Gentofte Kommune.
Litt.henv. s. 111.

- 3594 DULLUM, LISE-LOTTE og GOLDSCHMIDT, ANNEMARIE Undersøgelse af effekten af profylaktisk holdningsundervisning af skoleelever.
Ugeskrift for Læger 1976. Årg. 138, s. 1929-1933, ill.
Undersøgelse af elever på Tjørnegårdsskolen og Skovshoved Skole.
Engelsk resumé s. 1933.
Litt.henv. s. 1933.
S. 2812-2813 debatindlæg fra A.C. Mandal og svar fra de to forf. vedrørende ovenstående artikel.
- 3595 GENTOFTE KOMMUNES KULTURELLE FORVALTNING Forslag til udbygningsplan for undervisning m.v. i Gentofte Kommune 1978-1990. 1978. 1 bd. (løsblade, forskellig paginering).
- 3596 GENTOFTE KOMMUNES KULTURELLE FORVALTNING Til skolenævne og initiativtagere til aktiviteter under lov om fritidsundervisning. 1978. 1 bd. (løsblade, forskellig paginering) og 1 kort (i lomme).
Indhold: David Pedersen og Sv. E. Jensen: Udbygningsplanlægning bestemmer også skolens rolle i lokalsamfundet. Gentofte Kommunes kulturelle Forvaltning: Retningslinier for den kommunale udbygningsplanlægning for undervisning m.v. i perioden 1977-1989.
Fotokopieret.
- 3597 GENTOFTE KOMMUNES SKOLEVÆSEN Temahæfte om skole, elev og forældre. Udvalgsbetænkning 1978. 1978. 30 s. ill. (I Skole).
- 3598 GENTOFTE KOMMUNES SKOLEVÆSEN Temahæfte om skolestart. Udvalgsbetænkning 1978. 1978. 8 s. (I Skole).
Litt.henv. s. 8.
- 3599 GOLDSCHMIDT, ANNEMARIE Krop og bevægelse i klasseværelset.
GKL Medlemsblad for Gentofte Kommunelærerforening 1978. Årg. 42, nr. 4, s. 4-7, ill.
Om den profylaktiske holdningsundervisning ved Gentofte Kommunes Skolevæsen.
Nr. 5, s. 6-7 kommentar af Anders Lund til ovenstående artikel.
- 3600 THOMSEN, MOGENS Farvel til forvaltningschefen. Skoledirektør C. Langvad Jensen fratræder 1/6 d.å.
GKL Medlemsblad for Gentofte Kommunelærerforening 1978. Årg. 42, nr. 3, s. 3-6, ill.
Interview med C. Langvad Jensen om dennes virke ved Gentofte Kommunes Skolevæsen i årene 1936-1978.

ENKELTE SKOLER (KOMMUNESKOLER, GYMNASIESKOLER OG PRIVATSKOLER)

BUSSES SKOLE

- 3601 Busse 1917-1977. Udg. på 60 års fødselsdagen den 10. oktober 1977. Red.: 8. klasse, assisteret af Arne og Erik. 1977. $\sqrt[4]{s_2}$ ill.

GENTOFTE STATSSKOLE

- 3602 THOMSEN, EDVARD Dänische Schulbauten. Wasmuths Monatshefte für Baukunst. Berlin, 1929. Arg. 13, s. 151-160, ill. S. 151-152: Skole i Husum. S. 152-160: Gentofte Statsskole.
- 3603 GENTOFTE STATSSKOLE Gentofte Statsskole 50 år. 6. december 1978. Red. af Otto Breinholt. 1978. 83 s. ill.

HYLDEGÅRDSSKOLEN

- 3604 TORDRUP, S.A. Hyldegårdsskolen i Gentofte. Nordisk Tidskrift för Specialpedagogik 1960. Arg. 38, s. 15-17.
- 3605 TORDRUP, S.A. Læseudviklingen hos elever med store læsevanskeligheder. Skolepsykologi 1967. Arg. 4, s. 1-154 og I-XX. S. 133-138 optrykt i: Læse-stave-retarderede unge og voksne. Red.: Eva Jacobsen. 1971. S. 34-37. Undersøgelse af læseudviklingen hos elever fra Hyldegårdsskolen. Engelsk resumé s. 143-151. Litt.henv. s. 152-154.

MOSEGÅRDSSKOLEN

- 3606 Et skoleeksempel fra Gentofte. A5 1943/44. Arg. 2, nr. 7, s. 3-4. Om Gentofte Kommunes beslutning om ikke at udføre det projekt, der fik 1. præmie i konkurrencen om Mosegårdsskolen.

ORDRUP PRIVATSKOLE

- 3607 ORDRUP PRIVATSKOLE Ordrup Privatskole. $\sqrt[1978]{}$ 15 s. ill. Praktiske oplysninger om skolen. Udg. i anledning af 60-årsdagen.

ØREGÅRD GYMNASIUM

- 3608 HEGEMANN, WERNER Van de Velde, Chaos und die Dänen. Af W.H.
Wasmuths Monatshefte für Baukunst. Berlin, 1925. Arg. 9, s. 518-523, ill.
S. 521-523: Øregård Gymnasium.
- 3609 JELLINGSØ, OLE Øregaard Gymnasium. Af oj.
Gymnasieskolen 1975. Arg. 58, s. 819.
Om skolens nye fysik- og kemilokaler.

SPECIALUNDERVISNING

- 3610 TORDRUP, S.A. Undervisning af læsesvage børn ved Gentofte kommunale skolevæsen.
Læsepædagogen 1954/55. Arg. 3, s. 35-39.
- 3611 BRUNBERG CHRISTENSEN, LIS Ordblindhed. Ordblinde-Institut-
tet. Ordblinde-Instituttets målsætning.
Ordblindebladet 1972. Arg. 29, forældrenr., s. 20-25.
- 3612 NIELSEN, JØRGEN CHR. og PEDERSEN, KURT Fra Ordblinde-Insti-
tuttets efterundersøgelse 1974-75. II.
Ordblindebladet 1977. Arg. 34, nr.1, s. 14-20.
Fortsættelse af forf.'s artikel i: Ordblindebladet 1976.
Arg. 33, nr. 4, s. 26-28.
Efterundersøgelse af 112 elever, der har gået på Ordblinde-
instituttet.
- 3613 NIELSEN, JØRGEN CHR. og PEDERSEN, KURT Standpunkt og ud-
vikling i dansk hos svært ordblinde. En efterundersøgelse.
Udg. med støtte af: Landsforeningen for ordblindesagen i
Danmark, Helleruphus-fonden og Undervisningsministeriet.
1977. 78 s. (Skolepsykologi. Monografi, 11).
Efterundersøgelse af 112 elever, der har gået på Ordblinde-
instituttet.
- 3614 NIELSEN, JØRGEN CHR. Integration giver gode resultater.
1978. Bd. 1-3.
Bd. 1: Oplæg ved skoleinspektørmøde d. 27/10 1978.
Bd. 2: Den særlige ordning for svært læse- og staveretar-
derede. Delrapport I.
Bd. 3: Den særlige ordning for svært læse- og staveretar-
derede. Delrapport II.
Om Gentofte Kommunes Skolevæsens integrationsordning for
svært læseretarderede.
Fotokopieret.

- 3615 Ordblindeinstituttet og dets elever. Af Birgit Bruun Andersen /m.fl./.
Skolepsykologi 1978. Årg. 15, s. 405-416.
- 3616 ROSENHOLM, EBBA Om specialundervisningsrapporten. Samtale med Jørgen Chr. Nielsen.
GKL Medlemsblad for Gentofte Kommunalærerforening 1978. Årg. 42, nr. 2, s. 4-6, ill.
Om Gentofte Kommunes Skolevæsens integrationsordning for svært læseretarderede.
- Se også nr. 3604-05

Forsikring og forsorg

OFFENTLIG FORSORG

- 3617 GENTOFTE KOMMUNE Forslag til udbygningsplan for det sociale og sundhedsmæssige område. [1978]. [2], 24 + [15] bl.
Indhold: Det sociale udvalgs ændringsforslag. Daginstitutioner. Foranstaltninger for ældre. Sundhedsordninger. Bilag: Skemaer.
: Fotokopieret.

FORSORG FOR ÆLDRE

- 3618 Helene Michaelsens Hjem [for ældre Kvinder, Ermelundsvej 101].
Staden Københavns Gamle 1927. September, s. 3-6.
- 3619 WULFF, TABITA Ældreforsorg - en vigtig samfundsopgave.
Alternatur 1977/78. Årg. 2, s. 142-145, ill.
Om forsorg for ældre i Gentofte Kommune. Interview med kon-
torchef Ib Hamann, Gentofte Kommunes Socialdirektorat.
- 3620 FRILUND, HARALD Men ærmerne skal smøges op.
God Tid 1978. Nr. 1, s. 8-9, ill.
Om Charlotteklubben.

BØRNE- OG UNGDOMSFORSORG

- 3621 Dronningens Asyl i Ordrup. [Kong Christian IX og Dronning Louises Børneasyl, Ordruphøjvej 7].
Arkitekten. Red. af Alfred Møller 1899/1900.
Årg. 6, s. 2 og 5, ill.

- 3622 Udvidelse af Spædbørnshjemmet i Gentofte. /Frelsens Hærs Spædbørnshjem, Violvej 10-12/. Af J. S.-H.
Krigsraabet 1937. Årg. 51, nr. 45, s. 5, ill.
- 3623 Forbrændingsovne kan løse mange affaldsproblemer.
Gas Information 1968. Årg. 5, nr. 1, s. 10-11, ill.
Om destruktions af bleer i vuggestuen i børneinstitutionen Adelaide, Morescosvej 11.
- 3624 LINDEGREEN, IB Menighedsbørnehaven fylder 50 år. /Messias-kirkens Menighedsbørnehaven, 1927-1977/.
Messiaskirken 1977. Årg. 59, nr. 4, s. 1-3, ill.
- 3625 BØGAGER, KNUD En 100-årig med "go" i! /Søskendehjemmet Haraldslund/.
Børn i Tiden. Børnesagens Tidende 1978. Årg. 73, s. 520-522, ill.
1878-1886: Nøisomhed, Falkonervej 4.
1886-1967: Hellerupvej 50. /Tidligere nr. 40/.
1886-1901 hed hjemmet Talitha Kumi, derefter Ove Hohlenbergs Minde.
1967 flyttede hjemmet til Aldershvilevej 1-3, Gladsaxe og ændrede senere navn til Søskendehjemmet Haraldslund.
- 3626 CHRISTENSEN, GRETE og GOTFREDESEN, L. Søskendehjemmet Haraldslund. Nøisomhed. Talitha Kumi. Ove Hohlenbergs Minde. Haraldslund. Hundrede Aar. 1978. 48 s. ill.
Omslagstitel: Søskendehjemmet Haraldslund 1878-1978.
- 3627 STERUP-HANSEN, JETTE Messiaskirken menighedsbørnehaven - hvad er det?
Messiaskirken 1978. Årg. 60, nr. 6, s. 2-3.
Efter indlæg på menighedsmøde 12.9.1978.

Folkeminder

- 3628 WIELANDT HANSEN, KNUD ARNE Friske fisk, lille frue.
Lyngby-Bogen 1972/73. S. 108-115, ill.
Om fiskerkonerne fra Skovshoved og Tårnbæk og deres tilværelse på Gammel Strand.

FOLKEDRAGT

- 3629 ANDERSEN, ELLEN Folkedragter i Danmark. Billeder og beskrivelser af egnsdragter på Nationalmuseet. 1952. 32 s. + 36 tvl. S. 14 og tvl. 2: Skovshoved 1890-1900. /Kvindedragt/.
Engelsk udg. m. titel: Folk costumes in Denmark. Pictures and descriptions of local dresses in the National Museum. 1952.
- 3630 GANDIL, NANNA Danske folkedragter. Dragter og tekst. /1972/. /26 s./ (løsblade) ill.
/S. 17/: Skovserdragten.
- 3631 SANDFELD, GUNNAR Erindring og udforskning. Spredte kommentarer til mit arbejde med Søllerød, som det var engang. Søllerødbogen 1973. S. 79-141, ill.
- Udg. særskilt med titel: Erindring og udforskning. Bidrag til en metodisk vejledning for lokalhistorikere. 1974. 69 s. ill.
S. 130-131 (i særtrykket s. 58-59): En "Skovshovedpige" fra - Vedbæk.
Kommentar til illustration i Ellen Andersen: Danske bønders klædedragt. 1960. (Se nr. 982).
- 3632 KRAGELUND, MINNA Folkedragter. Landboliv i fællesskabets tid. 1978. 96 s. ill.
S. 72-73: Sjællandske kvindehuer 1770-1870.
Huen - den gifte kvindes værdighedstegn. /Bl. a. pighue fra Gentofte/.
Litt.henv. s. 32.

Topografi

LOKALHISTORISKE SELSKABER

- 3633 HISTORISK-TOPOGRAFISK SELSKAB FOR GENTOFTE KOMMUNE /Liste over selskabets publikationer/. [Hellerup], [1977]. [6 s.] ill.
Folder.

KOMMUNEN I ALMINDELIGHED

- 3634 GOMMESEN, A. og ROSENDAL, H. Kjøbenhavn-Helsingør. (Nord- og Kystbanen). 1906. 23 s. + 1 kort. (Hvad man ser fra Toget, 5).
- Genoptrykt i faksimile. 1977.
S. 4-6 og 17-19: Gentofte Kommune.
- 3635 LINDER, BERNHARD Lademanns rejseleksikon Danmark. 1976-77. 5 bd. ill.
Seværdigheder A-H og I-R: Se nr. 3471, hvor de fejlagtigt er betegnet bd. 1-2.
Seværdigheder S-A: S. 39-40: Skovshoved.
- 3636 Litteratur om Gentofte Kommune. Udarbejdet af Ellen Marie Helver under medvirken af Gitte Rosenø og Steffen Høgh. Udg. af Gentofte Kommunebibliotek. Rev. og ajourført udg. 1976. 473 s. ill.
Jvf. nr. 3472.
- Tillæg 1976. Red. af Ellen Marie Helver.
Udg. af Gentofte Kommunebibliotek. [Hellerup], 1977. 38 s.
- 3637 MØLLER, JAN Strandvejen i streg. 20 tegninger fra København til Helsingør. 1977. [42 s.] ill.
[S. 6-7]: Øregård. [S. 8-9]: Charlottenlund
Fort. [S. 10-11]: Skovshoved. [S. 12-13]: Sølyst.
[S. 14-15]: Emiliekilde. [S. 16-17]: Christiansholm.

- 3638 Danmark rundt. Politikens rejsehåndbog. Red. af Peter Brøns og Sven Hillebrandt. 16. udg. 1978. 408 s. ill. + 14 kort. Tidligere udg. se nr. 3469.
S. 42-43: Charlottenlund. S. 44-45: En tur gennem Danmarks Akvarium. S. 143-146: Klampenborg. S. 303: Skovshoved.

VANDLØB

- 3639 GOTFREDSEN, L. Vand finder vej. 1977. [54 s.] ill.
Om vandløbene i Gentofte Kommune, herunder Hvidørebækken, Hvidøre Mølle, Rosbækken, Rosbæk Mølle, Maltes Bæk og Syles Bæk.

BYDELE

ORDRUP

- 3640 LINVALD, STEFFEN Ordrup. En forstad i stadig udvikling. 1977. 42 s. ill.

SKOVSHOVED

- 3641 STRANDBERG, HANS JØRGEN En uge "paa Landet" - for et hundrede år siden.
Folk og minder fra Nordsjælland 1976. Årg. 31, s. 24-27, ill. Skillingsviseforfatteren Julius Strandbergs sommerophold i Skovshoved 11.-17. juni 1876.
- 3642 HILDING, JØRN Skovserbilleder. 1977. [48 s.] ill.
Tegninger, der skildrer de mindre kendte sider af Skovshoved.

VANGEDE

- 3643 TURÈLL, DAN Vangede-Bilder.
Merian. Hamburg, 1977. Årg. 30, nr. 4, s. 123-130, ill. Tysk oversættelse af: Dan Turèll: Vangede billeder. 1975. S. 9-18 (En tur ned ad Bygaden i min barndom i 50'erne). (Se nr. 1259).
- 3644 RØNN CHRISTENSEN, P. Det gamle og det nye Vangede. 1978. [12 s.] ill.
- 3645 TURÈLL, DAN Vangede billeder. 2. rev. og bearbejdede udg. 1978. 200 s. ill. (Gyldendals tranebøger). Tidligere udg. se nr. 1259.

VEJE

- 3646 GOTFREDSEN, L. Veje i Gentofte.
Nyt fra Lokalhistorisk Arkiv 1977. Nr. 1, s. 5-7.
- 3647 GOTFREDSEN, L. Veje i Gentofte. Historie og navngivning.
Udg. af Historisk-topografisk Selskab for Gentofte Kommune.
1977. 111 s. ill. + 2 kort (i lomme).
S. 49-109: Fortegnelse over vejnavne.
Litt.henv. s. 111.

STRANDVEJEN

- 3648 MØLLER, CARL Sommerudflugter. IV. Strandvejen.
Illustreret Familie-Journal 1890. Årg. 14, s. 286, ill.
- 3649 Gamle Minder fra Frederiksberg, Gjentofte og Tivoli. [1945].
[64 s.] ill.
Billedværk.
[S. 31-53]: Billeder fra Strandvejen med tilstødende bebyg-
gelser i Gentofte Kommune. Hovedsagelig reproduceret fra
Før og Nu. (Jvf. nr. 1279).
- 3650 VEGENFELDT, REGINA Strandvejen. Traumstrasse einer Stadt.
Merian. Hamburg, 1977. Årg. 30, nr. 4, s. 64-65, ill.
- 3651 STEPHENSEN, HAKON Turen op langs kysten.
Folk og minder fra Nordsjælland 1978. Årg. 33, s. 18-25,
ill.
Om huse på strækningen fra Østerport til Helsingør.
S. 20-22 om Strandvejen i Gentofte Kommune, bl.a. Tuborgs
Bryggerier, Øregård, Charlottenlund Slot; Emilielkilde og
"Villa Hassan" [Håsa", Strandvejen 316].

ENKELTE LOKALITETER

DYSSEGÅRD

- 3652 NISSEN, N.P. Da Dyssegaarden lå på de yderste marker.
Dyssegaards Nyt 1960. Årg. 14, nr. 5, s. 6-7, ill.
Optrykt i: Dyssegaards Nyt 1978. Årg. 32, nr. 2, s. 3-4,
ill.

EMILIEKILDE

- 3653 LUND LARSEN, TOVE Helligt er det sted du yndede.
Fynske Minder 1977. S. 75-84, ill.
Engelsk resumé s. 84.
Om Emiliekilde, Jens Juels genrebillede og andre gengivelser af kilden.
Litt.henv. s. 83.

HOLMEGÅRDEN

- 3654 GOTFREDSEN, L. Holmegården i Vangede. En historisk-topografisk studie. 1978. [35 s.] ill.
Holmegården, Lyngbyvej 403.
Med tegninger af James A. Wright.

HOVMARKSGÅRDEN

- 3655 BENDER, SUSANNE KROGH og DAHL HANSEN, BENTE Bernstorff Hovmarksgård.
Nyt fra Lokalhistorisk Arkiv 1977. Nr. 1, s. 12-14, ill.

MALTEGÅRDEN

- 3656 RASMUSSEN, ANDERS CHRISTIAN Dagligliv på Maltegården.
Nyt fra Lokalhistorisk Arkiv 1978. nr. 5, s. 9-15, ill.,
nr. 6, s. 10-15, ill., nr. 7, s. 13-15 og nr. 8, s. 13-24.
Forf.s dagbogsoptegnelser fra Maltegården 1876-1885.

SØLYST

- 3657 HÆGER, KNUT Øgonkast på Øresund. Stockholm, 1977. 188 s. ill.
S. 146-148: Dejligheden paa Sølyst.

Naturforhold

PLANTEVÆKST. DYRELIV

- 3658 BUCHWALD, ERIK Gentofte sø. Ny aktivitet for Gentofte N og U.
Natur 1978. Årg. 19, s. 36-37, ill.
Gentofte Natur og Ungdoms undersøgelse af naturforholdene i Insulinmosen.
- 3659 GRAVESEN, PALLE Foreløbig oversigt over botaniske lokaliteter. Udg. af Miljøministeriets Fredningsstyrelse i samarbejde med Dansk Botanisk Forening. 1976- . Bd. 1- .
Bd. 1: S. 249-251: Gammelmose i Vangede. Gentofte Sø. Vintappersøen, Mariebjerg Kirkegård og terrænet omkring Ørnegården. Charlottenlund Skov. Ermelunden. Jægersborg Dyrehave (incl. Ordrup Mose, Ordrup Krat, Eremitagesletten og Klampenborg Plt.). S. 257: Bernstorffsparken. S. 258: Kysten mellem Hvidøre og Svanemøllebugten.
Litt.henv.
- 3660 HANSEN, BERTEL, JENSEN, JØRGEN og MOGENSEN, GERT STEEN Botanical studies in Gammelmose 1960-1977. Vegetation and ecology.
Botanisk Tidsskrift 1978/79. Bd. 73, s. 1-19, ill.
Litt.henv. s. 19.
- 3661 ASFERG, TOMMY, LUND JEPPESEN, JOHNNY og AARIS-SØRENSEN, JANNE Grævlingen (*Meles meles*) og grævlingejakten i Danmark 1972/73. (The Badger (*Meles meles*) in Denmark). 1977. 56 s. ill. (Danske vildtundersøgelser, hefte 28). (Meddelelse fra Vildtbiologisk Station, 139).
Engelsk resumé s. 52-55.
S. 44-52: Grævlingens forekomst i København før og nu. Bl. a. om Gentofte Kommune.
Litt.henv. s. 55-56.
- 3662 HANSEN, LINDHARD Inventering af fuglebestanden i Gentofte, nord for København.
Dansk Ornithologisk Forenings Tidsskrift 1978. Årg. 72, s. 105-108.
Engelsk resumé s. 108.

FORSTBOTANISK HAVE

- 3663 NIELSEN, P. CHR. /Ēkskursion til 7 Forstbotanisk Have og Viborgs arboret i Charlottenlund 26. oktober 1974.
Dansk Dendrologisk Årsskrift 1975. Bd. 4, hæfte 2, s. 61-63.
- 3664 CHRISTENSEN, F. GÜNTHER Viborgs Arboret i Charlottenlund. Historiske brudstykker.
Dansk Dendrologisk Årsskrift 1976. Bd. 4, hæfte 3, s. 32-45, ill.
Engelsk resumé s. 44.
Litt.henv. s. 45.

DANMARKS AKVARIUM

- 3665 Danmarks Akvarium. Af Vidi.
Lystfiskeri-Tidende 1938. Årg. 50, s. 3552-3553.
- 3666 /BLUMENHAGEN, O. Danmarks Akvarium. Af O.B.
Lystfiskeri-Tidende 1940. Årg. 52, s. 3947-3951, ill.
- 3667 Lille kæmpeblæksprutte i Danmarks Akvarium.
Akvariebladet 1977. /Årg. 97/, s. 115, ill.
- 3668 SCHIØTZ, ARNE Danmarks Akvarium - set indefra. 1978. 47 s. ill.
- 3669 SCHIØTZ, ARNE Lysende fisk /i Danmarks Akvarium7.
Naturens Verden 1978. S. 11-13, ill.
- Se også nr. 3638

Læge- og sundhedsvæsen

HOSPITALER. PLEJEHJEM

BØRNEHOSPITALET I VANGEDE

3670 /Børnehospitalet i Vangede/.

S.A.-Nyt 1966/67. Årg. 6, nr. 1, s. 4-52, ill.

S. 4: N.E. Bank-Mikkelsen: Huse i menneskelige mål. S. 5-14: Indvielsen af Lillemosegård og Børnehospitalet i Vangede den 1. september 1966. S. 15-35: Jørgen Lenstrup: Børnehospitalet i Vangede. S. 36-41: Leif Bjødstrup: De pædagogiske aktiviteter i Vangede. S. 42-48: Erik Ejlers og Henning Graversen: Planlægning - Byggeri - Møbelmontering. S. 49-51: K.E. Hansen: Børnehospitalet i drift. S. 52: Således kommer man til Børnehospitalet i Vangede. /kort/.
Engelsk resumé s. 15-17, 19, 21, 24, 26, 28, 30-35, 40-41, 47-48 og 51.

3671 EJLERS, ERIK 10-års-forsorgsbyggeri.

Ti års åndssvageforsorg. 1. oktober 1969. Udg. af Statens Åndssvageforsorg under red. af Adam Nygård. 1969. S. 18-34, ill.

S. 19-21: Børnehospitalet i Vangede.

3672 ARNTZEN, JYTTE Fysioterapeuterne på Vangede Børnehospital: Utilfredsstillende og urimeligt ikke at kunne give behandling til alle.

Danske Fysioterapeuter 1977. Årg. 59, nr. 20, s. 5-7.
Om øget arbejdspress på grund af decentralisering af åndsvageforsorgen, nedskæringer blandt plejepersonale m.m.

Se også nr. 3555, 3557

EGEBJERG

3673 Egebladet. 1972- .

Ugeblad for beboere på Egebjerg.

HVIDØRE HOSPITAL

- 3674 Fra Kejsersborg til Sundhedsborg.
Holte Grundejer- og Kommunalforenings Haandbog. Udg. af Bestyrelsen. 1940. S. 49-50.
- 3675 SALLING, ANNE-LISE Alle faggrupper inddrages i undervisning af diabetikeren. Reportage fra Hvidøre Hospital.
Sygeplejersken 1977. Årg. 77, nr. 48, s. 4-6, ill.

KØBENHAVNS AMTS SYGEHUS I GENTOFTE

- 3676 Alle faggrupperne deltager i internt sikkerhedsarbejde.
Sygeplejersken 1977. Årg. 77, nr. 25, s. 20-21, ill.
Internt sikkerhedsarbejde på Københavns Amts sygehus i Gentofte.
- 3677 DRAGSTED, LIS Plejepatientbelægningen i en medicinsk afdeling. En 5 års opgørelse fra Københavns amt.
Ugeskrift for Læger 1977. Årg. 139, s. 727-731.
Københavns Amts sygehus i Gentofte, medicinsk afdeling B. Engelsk resumé s. 730-731.
Litt.henv. s. 731.
S. 1153 debatindlæg fra John Allan Nielsen vedrørende ovenstående artikel.
- 3678 En af pionererne fylder nu 50 år. Københavns Amts Sygehus i Gentofte - en travl jubilar.
Økonomaen 1977. Årg. 55, nr. 4, s. 12.
- 3679 Københavns Amts Sygehus i Gentofte 19. januar 1927-1977.
Red.: Merry Buch m.fl. Udg. af Københavns Amts Sygehus i Gentofte. 1977. 69 s. ill.
Omslagstitel: 1927 KAS 1977.
- 3680 Om det nye Amts sygehus. For 50 år siden!
Kommune Orientering 1977. Nr. 1, s. 17 og 19, ill.
Om hospitalets udvikling 1927-1952.

KØBENHAVNS OG OMEGNS SYGEHJEM

- 3681 Stort syge- og plejehjem opvarmes med gas.
Gas Information 1969. Årg. 6, nr. 3, s. 7-9, ill.
Om Københavns og Omegns Sygehjem og pensionistboligerne, Ordrup Vænge 1-140 og gasopvarmningen af de to bebyggelser.

MONTEBELLO DAG- OG NATHOSPITAL

- 3682 Dag- og Nathospitalet Montebello i Gentofte. Af Kirsten Forum /m.fl./.

Danske Fysioterapeuter 1977. Arg. 59, nr. 7, s. 13-15.
Om behandlingen på hospitalet, herunder specielt fysioterapeuternes arbejde.

NIELS STEENSENS HOSPITAL

- 3683 SALLING, ANNE-LISE og PALSBO, SØREN Undervisningen af diabetikeren er en vedvarende opgave. Sygeplejeopgaver i afdelinger for diabetespatienter.

Sygeplejersken 1977. Arg. 77, nr. 45, s. 12-14, ill.
Interview med sygeplejersker og patienter på Niels Steensens Hospital.

ORDRUPLUND

- 3684 PARKOV, /HANS/ Ordrup nye Alderdomshjem.

Staden Københavns Gamle 1919. December, s. 10-11 og 14-15, ill.

TRANEHAVEN

- 3685 WULFF, TABITA Eldre skal aktiveres - ikke opmagasineres!

Alternatur 1977/78. Arg. 2, s. 132-141, ill.
Interview med overlæge Vagn Aage Porsman, Tranehaven.

Industri og erhverv

- 3686 Udvalgte regnskabsanalyser 1974. Vurdering og analyser af de største danske virksomheders regnskaber. Red. af Kjeld Rasmussen. 1974. 270 s. ill.
- S. 41-43: Contractor-koncernen. /Jægersborg Allé 4/. S. 66-68: De forenede Bryggerier A/S. S. 89-91: ISS-koncernen. /Kollegievej 6/. S. 123-126: NESA. S. 153-155: A/S Rustfri Stålmontage. /Sandtoften 10/.
- 3687 Selskabsanalyser 1977. [Red.] af John E. Svane. 1977. 287 s. ill.
- På omslaget: Resultater og vurderinger for 128 børsnoterede selskaber.
- Fortsættes i: Børsårbogen 1978. [Red.] af John E. Svane. 1978. 316 s. ill.
- S. 70-71: NESA A/S. S. 178-179: De forenede Bryggerier A/S. S. 194-195: H. Hoffmann & Sønner A/S, Maltegårdsvej 24. S. 226-227: Akts. Rustfri Stålmontage, Sandtoften 10. S. 260-261: Contractor Holdingselskab A/S, Jægersborg Allé 4.
- 3688 Børsårbogen 1978. [Red.] af John E. Svane. 1978. 316 s. ill.
- På omslaget: Resultater og vurderinger for 136 børsnoterede selskaber.
- Fortsættelse af: Selskabsanalyser 1977. [Red.] af John E. Svane. 1977. 287 s. ill.
- S. 86-87: NESA A/S. S. 112-113: ISS - International Service System A/S, Kollegievej 6. S. 194-195: De forenede Bryggerier A/S. S. 206-207: H. Hoffmann & Sønner A/S, Maltegårdsvej 24. S. 236-237: Akts. Rustfri Stålmontage, Sandtoften 10. S. 270-271: Contractor Holdingselskab A/S, Jægersborg Allé 4.

VARMETEKNIK

- 3689 Stor beboelsesejendom opvarmes med gas-centralvarmeanlæg. Gas Information 1968. Årg. 5, nr. 4, s. 10-11, ill. Ejendommen Strandvejen 191 og Duntzfelts Allé 1-5.

- 3690 Kontorlandskab med gasfyret klimaanlæg.
Gas Information 1971. Arg. 8, nr. 1, s. 1-5, ill.
Om kontorejendommen, Gentoftegade 35-37, dens klimaanlæg og gasopvarmning.
- 3691 Opvarmning med gas i fire forskellige etageboliger.
Gas Information 1971. Arg. 8, nr. 2, s. 3-12, ill.
S. 4-5: Smakkegårdsvej 75-95. S. 10-12: Strandvejen 191 /og Duntzfelts Allé 1-5/.
- 3692 Historisk stråttækt idyl moderniseret med gas. [Karens Hus, Krathusvej 2/].
Gasmagasinet 1978. Forår, s. 8 og 10, ill.
Se også nr. 3681, 3806

MILITÆRTEKNIK

- 3693 KOEFOED, L. Nogle Oplysninger om det i 1885-86 udarbejdede Forslag til en Befæstning af Kjøbenhavn.
Militært Tidsskrift 1886. Arg. 15, s. 534-557.
Passim: Befæstningsanlæg i Gentofte Kommune.
- 3694 TUXEN, [C.] Historisk Udvikling af Befæstningsspørgsmaalet efter 1864.
Militært Tidsskrift 1886. Arg. 15, s. 493-533.
Passim: Befæstningsanlæg i Gentofte Kommune.
- 3695 JENSEN, NIELS Københavns landbefæstning in memoriam.
Hjemneværnet 1970. Nr. 7, s. 6-7, ill.
Passim: Befæstningsanlæg i Gentofte Kommune.
- 3696 DE DENROTH-SCHOU, POUL Garderhøjfortet.
Vaabenhistoriske Aarbøger 1976. Bd. 22, s. 87-105, ill.
Engelsk resumé s. 105.
Litt.henv.
- 3697 JEMEC, GREGOR Det grønne fort. [Charlottenlund Fort].
Kystartilleribladet 1976. Arg. 66, nr. 11, s. 4-5.
- 3698 ANDERSEN, O. Landbefæstningen. 1978. 35 bl. + [I8 tvl.].
Bl. 7-8 og [tvl. 2/]: Christiansholmbatteriet. Bl. 8: Vestre og Østre Ordrupkrætbatteri. Bl. 9-10, 13-14 og [tvl. 5, 6 og 9/]: Garderhøjfortet. Bl. 10: Bernstorff- og Gentoftebatterierne. Bl. 11-12 og [tvl. 8/]: Vangede Batteri. Bl. 32-33: Lan[de]befæstningen idag.
Litt.henv. bl. 34-35.

- 3699 SCHULTZ, J. H. Søbefæstningen. Samlet og udarbejdet 1894.
1978. 2 + 21 bl. + 7 tvl.
På titelblad er forf.s navn fejlagtigt anført som S.H. Schultz.
På titelblad: Fortrolig.
Bl. 18-19 og 7: Charlottenlund Batteri. Bl. 19: Hvidørebatteriet.

BADEBYGNING

- 3700 NIELSEN, CHRISTIAN Danske bådtyper. Opmålt og beskrevet.
Udg. i samarbejde med Handels- og Søfartsmuseet på Kronborg.
1973. 152 s. ill. (Søhistoriske Skrifter, 7).
Engelsk resumé s. 146-152.
S. 28-29: Sundbåd THORA bygget i Skovshoved 1913. Opmåling nr. 6.
Litt.henv. s. 140.
- 3701 MÜNCH, VERNER Danske træskibe igennem 200 år. Tekst af Åge Larsen. 1977. 188 s. ill.
Billedværk.
S. 66-67: Thora, bygget i Skovshoved 1913.

LANDBRUG

- 3702 PEDERSEN, HENRIK De danske Landbrug, fremstillet paa Grundlag af Forarbejderne til Christian V's Matrikel 1688. Reprotryk. 1975. 62 + 482 s.
Originaludg. se nr. 1685.
S. 2: Ejendom, hartkorn og dyrket areal i 1682 i Gjentofte sogn.
- 3703 BENDER, SUSANNE KROGH Damptørskeværket J.H.E. Bernstorff. Nyt fra Lokalhistorisk Arkiv 1978. Nr. 8, s. 25-27, ill.
S. 26-27: Sang til damptørskeværkets pris. Af R-E.

VEJBEPLANTNING. HAVEANLÆG

- 3704 HANSEN, WILLY F. At gøre store træer mindre. Landskap 1978. Årg. 59, s. 128-129, ill.
Om beskæring af vejbeplantning på Frederiksberg Allé og Jægersborg Allé.

- 3705 LANGKILDE, EYWIN En lille intim have. [Emiliekildevej].
Nyt Hus 1954. [Årg. 1], nr. 3, s. 10-12, ill.
- 3706 Tuborg Haveby 50 år. [1928-1978].
Tuborg Posten 1978. Nr. 161, s. 7-8, ill.

ENKELTE HAVER

HELLERUP STRANDPARK

- 3707 BRENDEL, OTTO Stil und Sachlichkeit. Zu den Schülerarbeiten der Akademie in Kopenhagen.
Wasmuths Monatshefte für Baukunst. Berlin, 1927. Årg. 11, s. 39-47, ill.
S. 42-44: Rosenhaven i Hellerup. Havearkitekt: G.N. Brandt.

HAVEBRUGSSKOLER

- 3708 Havebrugshøjskolen Vilvorde 100 år.
Gartner Tidende 1975. Årg. 91, s. 230-233, ill.
- 3709 [GÖTTLIEB, JANE] Forstander-skifte på Vilvorde: Skolen skal ikke slå kolbøtter. Af -jg.
Gartner Tidende 1977. Årg. 93, s. 628-629, ill.
Interview med Erik Skovby og Svend Englyst.
- 3710 [NIELSEN, BETTY] Vilvorde vil købe Tølløse slot. Af -ty.
Gartner Tidende 1978. Årg. 94, s. 53, ill.
Planer om køb af Tølløse slot og park og overvejelser omkring total udflytning.
- 3711 [NIELSEN, BETTY] Grønt lys for Vilvordes planer om udflytning. Af -ty.
Gartner Tidende 1978. Årg. 94, s. 460, ill.
- 3712 [NIELSEN, BETTY] Vilvorde flytter til Tølløse - slutsedlen underskrevet. Af -ty.
Gartner Tidende 1978. Årg. 94, s. 752-753, ill.

RENGØRING

- 3713 Rapport om rengøring. Udviklingstendenser i rengøringsindustrien og deres betydning for erfaringsorganisation blandt rengøringskvinder. Redaktionsgruppen: Ingeborg Bach /m.fl./ /1977/. 119 s. (Kvindekamp, kvindeorganisering, 2). (Fagtryk).
Passim: ISS - International Service System, Kollegievej 6.
- 3714 Succes for ISS-nytegningen /af aktier/. (Selskabsportræt). Penge og Investering 1977. Nr. 1, s. 21.
- 3715 BIRK , KURT ISS - International Service System A/S. Arbejdspladsen Danmark. Brudstykker af en helhed. Red. af Peter Backe-Damborg. 1978. S. 72-73.
- 3716 Danmarks store chance ligger i service-eksport. Udenrigsministeriets Tidsskrift for Udenrigsøkonomi 1978. Juni, s. 24-27, ill.
Interview med Poul Andreassen, direktør for ISS - International Service System, Kollegievej 6.
- 3717 DODD, GEOFFREY More status for Mrs. Mopp produced a multinational operation. Danish Journal 1978. Nr. 3, s. 12, ill.
ISS - International Service System, Kollegievej 6.
- 3718 THYGESEN POULSEN, PER Poul Andreassens ISS-opskrift på vækst uden kapital. Måneds Børsen 1978. Nr. 1, s. 20-23 og 25-26, ill.
Se også nr. 3686, 3688

HOTEL- OG RESTAURATIONSVÆSEN

- 3719 Det skal være en oplevelse at spise ude. /Skovshoved Hotel/. Gasmagasinet 1977. Forår, s. 1 og 13-15, ill.
- 3720 /SKRIVER, POUL ERIK/ Kildeskovshallens cafeteria, København. Arkitekter: Karen og Ebbe Clemmensen. Af s. Arkitektur 1977. Arg. 21, s. 78-82 og A 29, ill.
Med dansk, engelsk og tysk tekst.

VEJE

- 3721 Rapport om udbygning af Lyngbyvejlinien. Beretning fra en arbejdsgruppe af teknikere fra Vejdirektoratet, Københavns Amt samt Gentofte og Københavns kommuner. 1959. 26 bl. + $\frac{1}{8}$ tvl. 7.
- 3722 MØLBY OLESEN, OLE Cykelstier nødvendige.
Cyklister 1977. Arg. 43, nr. 4, s. 5-6, ill.
Forslag om genetablering af cykelstier på Strandvejen i Hellerup.
- 3723 MØLBY OLESEN, OLE og VESTERGAARD, ARNE Planlægning for let trafik på Strandvejen gennem Hellerup. Udg. af Institutet for Vejbygning, Trafikteknik og Byplanlægning. 1977. 12 + 20 bl. ill. + 4 kort.

JERNBANER

- 3724 Gentofte-Katastrofen.
Nyborg Avis. Gamle Aargange. Samlet af Niels Egebjerg. 1934-42. Bd. 2, s. 178-179.
Jernbaneulykken ved Gentofte Station 11.7.1897.
Optrykt efter artikel i Nyborg Avis 12.7.1897.
- 3725 JONSEN, ERIK B. Ombygning af Hellerup station.
Jernbanen 1977. Arg. 17, s. 94-96, ill.
- 3726 JENSEN, POUL Fornyerelser i Hellerup. Broarbejder, sporændringer og nyt sikringsanlæg.
DSB Bladet 1978. Nr. 1, s. 22, ill.
- 3727 Klampenborg Station.
Signalposten 1978. Arg. 14, s. 92, ill.
Ombygningstegning 1:500 til stationsanlægget 1875.
- 3728 Den Nordsjællandske Jernbane. Klampenborg Station.
Signalposten 1978. Arg. 14, nr. 1, bilag, $\frac{1}{8}$ s. 1-47, ill.
Tegninger ca. 1:240 over bygningerne 1862.

SPORVEJE. TROLLEYBUSLINIER

- 3729 RING HANSEN, TH. NESA. Trafikselskab 1902-1974. Udg. af Sporvejshistorisk Selskab. 1977- . Bd. 1- , ill.
- 3730 RING HANSEN, TH. Trolleybusdriftens indførelse i Danmark. Bytrafik 1977. Årg. 13, s. 5-13, ill.
Om NESA's trolleybusser i Gentofte Kommune 1927-71. Litt.henv. s. 12.
- 3731 THOMASSEN, P. Dampsporvogne og landevejslokomotiver. 1978. 120 s. ill.
S. 43-87: Strandveiens Dampsporvei-Selskab. "Strandvejsbanen". Litt.henv. s. 115-117.

TELEFONVÆSEN

- 3732 DENCKER-NIELSEN, E. Abonnentadfærd. Resultater af dataopsamling. Teleteknik 1978. Årg. 29, s. 160-165, ill.
Undersøgelse af abonnenters telefonvaner på centralen 01-63 i Ordrup.

HAVNEVÆSEN

- 3733 ZINGLERSEN, BENT Københavns havne. Fortid og nutid. 1977. 152 s. ill.
S. 132-134: Tuborg Havn. Hellerup Lystbådehavn. Skovshoved /Havn/. Litt.henv. s. 152.
- 3734 Komma's havnelods. Red.: Hans Dahlerup Koch og Ludvig E. Bramsen. 1979-80. 1978. 272 s. ill.
På omslaget: 700 danske, svenske, norske, tyske og finske havne.
S. 173-175: Skovshoved /Havn/, Hellerup Lystbådehavn og Tuborg Havn.

GLASFABRIKATION

- 3735 LARSEN, IB, LAND, BIRGIT og THORSEN, NIELS Udviklingen i den danske glasemballageindustri's lokalisering.
Fagligt Forum 1977/78. Årg. 4, nr. 11, s. 23-43, ill.
Passim: Hellerup Glasværk.
Litt.henv. s. 37-43.
- Se også nr. 3737

BRYGGERIER

- 3736 Flytning af Tuborgpavillonen. Af -nd-n.
Arkitekten. Red. af Alfred Møller 1900/01.
Årg. 7, s. 73-74, ill.
- 3737 Øl, stål og glas. En teknologianalyse. /Üdg. af/ AMØ /-grup-
pen/, RUC. 1976. 617 sp. ill.
Sp. 329-473: Tuborg. Sp. 474-617: Kastrup-Holmegaard. /Pas-
sim: Oplysninger om Hellerup Glasværk/.
Litt. henv.
- 3738 Arbejdsmiljø på Tuborg, Tap-Syd, 1977. Af Randi Jepsen /m.
fl./ /Üdg. af/ Grundkursus i Arbejdsmiljø, Danmarks tekniske
Højskole. 1977. 81 sp. ill.
Litt.henv. sp. 81.
- 3739 BLOM, LONE Alternativ ergonomisk praksis - et eksempel og
oplæg til debat.
Danske Fysioterapeuter 1977. Årg. 59, nr. 9, s. 5-9, ill.
Undersøgelse af arbejdsmiljø for salgsschauffører på Tuborg.
Nr. 9, s. 10, nr. 12, s. 16-17, nr. 13, s. 34-35 og nr. 14,
s. 18-19 diskussion mellem Lise Kjærsgaard, Vibeke Stock-
bridge og Lone Blom vedrørende ovenstående artikel.
- 3740 SVEINSDOTTIR, SINJA Tuborg og Hof brygges nu i 14 lande.
Ingeniøren 1977. Årg. 3, nr. 26, s. 18-19, ill.
- 3741 Elefanterne drager vestpå. Særnummer om bryggerierne. Skre-
vet og red. af Politisk Revy's bryggerigruppe.
Politisk Revy 1977/78. Årg. 15, nr. 324, s. 1-36, ill.
Passim: Tuborgs Bryggerier.
- 3742 PIIL, PALLE Der var ti... Der var ni... Det var otte...
Politisk Revy 1977/78. /Årg. 15/, nr. 327, s. 14-15, ill.
Nr. 326-334 bærer fejlagtigt betegnelsen årg. 16.
Om planer om lukning af Tuborgs malteri.

- 3743 Elefanterne drager vestpå. Bryggeriearbejderne og ølkapitalen. Af Politisk Revys bryggerigruppe - bryggeriarbejdere, lærere og studerende fra Roskilde Universitetscenter, fysioterapeuter i samarbejde med Politisk Revys redaktion. 1978. 144 s. ill.
- Rygtitel: Bryggeriarbejderne og ølkapitalen. Let omarbejdet udg. af særnr.: Politisk Revy 1977/78. Årg. 15, nr. 326. (Se nr. 3741).
- Passim: Tuborgs Bryggerier.
- 3744 THYGESEN POULSEN, PER Her er Tuborgs plan for erobringen af verdens hårdeste marked. [Vesttyskland]. Måneds Børsen 1978. Nr. 2, s. 36-39, ill.
- 3745 Tuborg gennem 80 år. - et tilbageblik med Einar Dessau. Tuborg Posten 1978. Nr. 162, s. 12-13, ill. Interview med Einar Dessau.
- 3746 Tuborg i Sverige. Tuborg Posten 1978. Nr. 162, s. 14-15, ill.
- 3747 Tuborg Posten. 1978- . Fortsættelse af: Tuborg-KB Posten.
- 3748 Tuborg sætter nye rekorder i Italien. Tuborg Posten 1978. Nr. 162, s. 8-9, ill.
- 3749 Türk Tuborg - en succes gennem 9 år. Tuborg Posten 1978. Nr. 162, s. 10-11, ill.
- Se også nr. 3686-88, 3706, 3803, 3805

PAPIRINDUSTRI

- 3750 CHRISTENSEN, AKSEL E., BRO-JØRGENSEN, J.O. og NIELSEN, AXEL Industriens Historie i Danmark. Udg. af Axel Nielsen. Re-prografisk genudg. 1975. Bd. 1-3 i 4 bd. Originaludg. se nr. 2237. Bd. 1, s. 30-31: Papirmøllen ved Hvidøre.
- 3751 KISLING, H.M. Industrien og dens pionerer i Danmark. 1978. 226 s. ill. S. 206: Papirmøllen ved Hvidøre. Litt.henv. s. 225-226.

HANDVÆRK

- 3752 HOLM, ELLEN Erindringer. Fra den gamle smedie i Gentofte. Nyt fra Lokalhistorisk Arkiv 1978. Nr. 6, s. 3-9, ill. og nr. 7, s. 5-12, ill. Erindringer fra Frederik Eggert Einfeldt's smedie i Gentofte 1890-1928, herunder også om familien, smediens omgivelser og naboer.

BYGGETEKNIK

- 3753 HANSEN, GUNNAR Gentoftes stadsingeniør Peter Pallesen i samtale med "Entreprenøren". Entreprenøren 1978. Årg. 11, nr. 2, s. 15, 17-18 og 20, ill. Om Gentofte Kommunes tekniske forvaltning.

ELEKTRICITETSVÆRKER

- 3754 NESA 75 år. Elektroteknikeren 1977. Årg. 73, s. 492-493, ill.
- 3755 Selvaflæsning - erfaringer og vurderinger I-V. Elektroteknikeren 1978. Årg. 74, s. 209-222, ill. 4 foredrag og diskussion ved Danske Elværkers Forenings administrative møde 25.-26. januar 1978. S. 213-216: Hans Tønnesen: Selvaflæsning - erfaringer og vurderinger III. /Forsøg med selvaflæsning i en række NESA-distrikter/.
Se også nr. 3686-88

GASVÆRKER

- 3756 A/S Strandvejs-Gasværket. Holte Grundejer- og Kommunalforenings Haandbog. Udg. af Bestyrelsen. 1940. S. 51-52.
- 3757 Hvordan vælger jeg gasopvarmning? Besøg Deres gasværk. /Strandvejs-Gasværket/. Gasmagasinet 1978. Efterår, s. 9-10, ill.

VANDFORSYNING

- 3758 Vandforsyningsundersøgelse 1975 i hovedstadsområdet. [Udg. af] Hovedstadsrådet. [1976-]. [Bd. 1-].
[Bd. 1]: 1. delrapport. [1976]. [73 bl.] + 1 kort. (Planlægningsrapport, 5).
Passim: Gentofte Kommune.
- 3759 Vandforsyningen i hovedstadsområdet. Udg. af Miljøministeriet. 1977. 3 bd.
Betænkning afgivet af det af miljøministeren den 16. juli 1975 nedsatte udvalg til undersøgelse af problemerne omkring vandforsyningen i hovedstadsområdet. 74 s.
Bilagshæfte I til betænkning afgivet af udvalget til undersøgelse af problemerne omkring vandforsyningen i hovedstadsområdet. 397 s.
Steen Leth Jeppesen, Niels Lauritzen og Ole Munk: Miljøstyrelsens vandrprisundersøgelse. Bilagshæfte II til betænkning afgivet af udvalget til undersøgelse af problemerne omkring vandforsyningen i hovedstadsområdet. 200 s.
Passim: Gentofte Kommune.

BRANDVÆSEN

- 3760 JENSEN, AKILLES og RASMUSSEN, EINER Brandmanden i Fortid og Nutid. Udg. i Anledning af Brandfolkenes Organisations 50 Aars Jubilæum. 1948. 267 s. ill.
S. 87-98: Gentofte [Brandvæsen]. S. 215-224: Gentofte Klubben.
- 3761 BRADE JOHANSEN, J. Gentofte Brandvæsen.
Hjælp. Brand- og redningsarbejdet i Danmark. Red. af M. Friis Møller. [1959]. S. 498-508, ill.
- 3762 GENTOFTE BRANDVÆSEN Gentofte Brandvæsen. En orientering. [1977]. [6 s.] ill.
Folder.
- 3763 [Gentofte Brandvæsen. 17. maj 1902-1977].
Brandmanden 1977. Årg. 55, nr. 5, s. 1-31, ill.
Udvidet nr. i anledning af Gentofte Brandvæsens 75 års jubilæum.
Indhold: [Peter Hjorth]: Mandskabets ønske er tre mand mere i udrykningsstyrken. Af ph. Da "Jagthunden" kom til brand i Skovshoved Kro. [Brandvæsenet i 1700- og 1800-tallet].
[Peter Hjorth]: Gentofte Brandvæsen fik landets første motorsprøjte i 1907.

Brandvæsenet ca. 1900-40. Af ph. Peter Hjorth: Brandmand dræbtes under skyderi ved sabotageramt fabrik. Brandvæsenet 1940-45. Af ph. Peter Hjorth: Forsøgte at redde to bevidstløse i gasfyldt gasbrønd. Brandvæsenet 1945-65. Af ph.
Litt.henv.

3764 ØJGAARD, KURT Gentofte Brandvæsen 1902-1977. Af Ojg. Brandværn 1977. Årg. 3, nr. 7, s. 13, ill.

Se også nr. 3577

ILDEBRANDE

3765 TJALVE, GUNNER Der går sjældent røg af en brand - .
Hellerup Kirke 1977. Årg. 71, nr. 1, /s. 5.
Branden i Hellerup Menighedshus, 18.12.1976.

3766 BENDER, SUSANNE KROGH Holmegårdens brand 1911.
Nyt fra Lokalhistorisk Arkiv 1978. Nr. 5, s. 7-8, ill.
Om Holmegården, Lyngbyvej 403, og W. Hestehauges øjenvidneskildring af branden 2.2.1911.

Arkitektur og kunst

KUNSTMUSEER

- 3767 Må. Må se. Museum. Udg. af Museumsrådet for Københavns amt. 1977. 16 s. ill.
Med dansk og engelsk tekst.
S. 6-7: Ordrupgaardsamlingen.

FORSKELLIGE BYGNINGSTYPER

- 3768 SHARP, DENNIS A visual history of twentieth-century architecture. Norwich, 1972. 304 s. ill.
S. 183: Søholm, Strandvejen 413, Bellevuekrogen 1-7 og 2-26 samt Strandvejen 415. S. 208-209: Munkegårdsskolen.
- 3769 FABER, TOBIAS Dansk arkitektur. 2. udvidede udg. 1977. 334 s. ill.
Tidligere udg. se nr. 2458.
S. 188-190: Sølystvej 5. [Tidligere nr. 3A].
S. 190-192: Ordrupvej 70. S. 200-201: Marielbjerg Krematorium.
S. 220 og 222-223: Henningsens Allé 45. S. 230-232 og 234: Smutvej 14. S. 236-237 og 240: Søholm, Strandvejen 413, Bellevuekrogen 1-7 og 2-26 samt Strandvejen 415. S. 250 og 252: Munkegårdsskolen. S. 302-303: Kildeskovshallen.
- 3770 Dänemark. Kunstdenkmäler und Museen. Hrsg. von Rudolf Zeitler. Stuttgart, 1978. 431 s. ill. + 5 kort. (Reclams Kunstführer). (Universal-Bibliothek, 10273).
S. 239-245: Gentofte. Charlottenlund Slot. Bernstorff Slot. Ordrupgårdsamlingen. Niels Steensens Hospital. Munkegårds-skolen. Sundvænget 2-50 og 9-49. Blidah, Blidahpark 1-44, Blidahlund 1-7 og Strandvejen 215-221 A. Søholm, Strandvejen 413, Bellevuekrogen 1-7 og 2-29 samt Strandvejen 415. Bellevista, Strandvejen 419-433 og Bellevuevej 1-7.
- 3771 FABER, TOBIAS Geschichte der Architektur in Dänemark. 1978. 332 s. ill. (Dänemark in Wort und Bild).

Omarb. udg. af Tobias Faber: Dansk arkitektur 2. udvidede udg. 1977. 334 s. ill.
Omslagstitel: Arkitektur in Dänemark.
S. 181 og 184: Sølystvej 5. /Tidligere nr. 3A/. S. 183-184 og 186: Ordrupvej 70. S. 191-192: Mariebjerg Krematorium.
S. 222-223 og 225: Smutvej 14. S. 231 og 234: Søholm, Strandvejen 413, Bellevuekrogen 1-7 og 2-26 samt Strandvejen 415.
S. 246-248 og 250: Munkegårdsskolen. S. 297-298 og 300: Kildeskovshallen.

- 3772 FABER, TOBIAS A history of Danish architecture. [2. ed.]. 1978. 316 s. ill. (Denmark in print and pictures).
Tidligere udg. se nr. 2459.
Omarb. udg. af Tobias Faber: Dansk arkitektur. 2. udvidede udg. 1977. 334 s. ill.
Omslagstitel: Danish architecture.
S. 171 og 174: Sølystvej 5. /Tidligere nr. 3A/. S. 173-174: Ordrupvej 70. S. 180-181: Mariebjerg Krematorium. S. 210-212: Smutvej 14. S. 218-220: Søholm, Strandvejen 413, Bellevuekrogen 1-7 og 2-26 samt Strandvejen 415. S. 232 og 234-235: Munkegårdsskolen. S. 281-282 og 284: Kildeskovshallen.

VILLAER OG ENFAMILIEHUSE. RÆKKEHUSE

- 3773 [THELAUS, ERIK] Danska enfamiljshus. Af E Th.
Byggmästaren. Stockholm, 1954. Arg. 33, upplaga A, notisavdelning, s. 58-59, ill.
Præmierede eenfamiliehuse i Gentofte Kommune.
Smakkegårdsvej 18, Kratkrogen 8, Slotsalleen 22 og Niels Andersens Vej 50.
- 3774 JESSEN, RICHARD Eenfamiliehuset. 1976. 44 bl. ill. (Forelæsningsnotat. Institut for Husbygning, 44).
Bl. 9: Studiebyen. Bl. 12: Gotfred Rodes Vej 2. Bl. 13-14: Anchersvej 6. Bl. 14-15: Sølystvej 5. Bl. 24-25: Smutvej 14. Bl. 26-27: Skovvangen 14-16. Bl. 29-30: Søholm, Strandvejen 413, Bellevuekrogen 1-7 og 2-26 samt Strandvejen 415.
Litt.henv. [bl. 44].
- 3775 DAHLMANN OLSEN, NINA Om Povl Baumanns villaer nord for København.
DPA. Danske Praktiserende Arkitekter 1977. Arg. 15, nr. 5, s. 20-21 og 23-24, ill.
Bl.a. om Onsgårdsvej 10, bebyggelsesplan for et område mellem Ordrup Jagtvej og Krøyersvej, Onsgårdsvej 35, Kirkevej 29 og Christiansvej 6.

- 3776 STEPHENSEN, HAKON Arkitekten Thorkild Henningsen. Kunstner og humanist. 1978. 111 s. ill.
S. 56-57: Forslag til rækkehuse i Ordrup. S. 66-69: Sundvænget 2-50 og 9-49. S. 70-71: Bernstorffsvej 141-151 og 170-180.

ENKELTE BYGNINGER

CHRISTIANSHOLM

- 3777 DANNESKIOLD SAMSØE, HELLE Hos greve Moltke på Christiansholm.
Madame 1961. nr. 10, s. 102-103, ill.
Christiansholm, Vitus Berings allé 30.

HØJSGÅRDS ALLE 25 B

- 3778 Hus i Gentofte... Arkitekt Aage og Johs. Paludan.
Nyt Hus 1956. Årg. 3, s. 42-45, ill.

SOFIEVEJ 17

- 3779 Københavnske Nybygninger. [Arkitekt: P.V. Jensen-Klint]. Af T.P.
Arkitekten. Red. af Alfred Møller 1898/99. Årg. 5, s. 2-4, ill.
Om Rasmussens Gymnastikinstitut på Vodrofsvej og guldsmed Holms villa, Sofievej 17.

STRANDLUND 1-146

- 3780 Boligbebyggelsen EGV-Strandlund. Gentofte Kommune. [1977]. 18 s. ill. + 4 bilag (i lomme).
Praktiske oplysninger om bebyggelsen.

STRANDVEJEN 413 OG 415 A-E

- 3781 Arne Jacobsen.
Aujourd'hui. Paris, 1955. Årg. 1, nr. 4, s. 50-53, ill.
S. 50-51: Habitations en bande continue à Soholm.
Se også nr. 3768-72, 3774

STRANDVEJEN 417 A-E

3782 Arlig husleje: 13.000 kr.

Madame 1961. Nr. 2, s. 54-55, ill.

Om ejendommen Ved Bellevue Bugt og specielt om familien Wolthers Nielsens lejlighed Strandvejen 417 C, 2. sal.

SØBAKKEN 26 OG 26A

3783 THOMSEN, EDVARD Die Eigenhäuser der Architekten Edvard Thomsen und Frits Schlegel.

Wasmuths Monatshefte. Berlin, 1930. Arg. 14, s. 362-365, ill.

EGNSPLANLÆGNING

3784 Fire tidsfølgeskitser til realisering af Regionplan 1973. /Udg. af/ Hovedstadsrådet. /1976/. 151 s. ill. + 1 kort.

3785 Konsekvensberegninger 1976. /Udg. af/ Hovedstadsrådet. /1977/. 102 bl. ill. (Planlægningsrapport. Hovedstadsrådet, 7).

Beregningsresultater til bylysning af: Fire tidsfølgeskitser til realisering af Regionplan 1973. /Udg. af/ Hovedstadsrådet. /1976/. 151 s. ill. + 1 kort.

3786 MAGNUSSEN, JAN Regionplan 78. En alternativ regionplan for hovedstadsområdet. 1978. 35 s. ill. (Rapport, 9: 1978). (Bygeografisk Skriftserie. Geografisk Institut, Københavns Universitet).

Præmieret forslag udarbejdet som besvarelse til konkurrence udkrevet af Sammenslutningen mod B5.
Litt.henv. s. 35.

3787 Regionplan 2001 for hovedstadsområdet. Af Bolette Munch-Petersen /m.fl./ 1978. 137 s. ill.
Afgangssopgave fra Kunstakademiets Arkitektskole.
Litt.henv. s. 137.

3788 Regionplanlægning i hovedstadsområdet 1945-78. Af Bolette Munch-Petersen /m.fl./ 1978. 211 s. ill.
Afgangssopgave fra Kunstakademiets Arkitektskole.
Litt.henv. s. 210-211.

BYPLANLÆGNING OG Udstykninger

- 3789 GENTOFTE KOMMUNE. BYGNINGSVÆSENET Vedtægt for byplan.
1-19: Se nr. 2842.
20. - for områder omkring rådhuset og brandstationen. Hellerup, 1975. 6 s. + 1 kort.
21. - for den gamle bydel i Skovshoved. Partiel byplansvedtægt for et område i Gentofte Kommune beliggende langs Strandvejen ud for Skovshoved Havn. 1976. 16 s. ill. + 1 kort.
- 3790 GENTOFTE KOMMUNE. BYGNINGSVÆSENET Midlertidige rammer for lokalplanlægningen i Gentofte Kommune. 1977. 16 bl. + 1 kort.
Omslagstitel: §15 rammer. Midlertidige rammer for lokalplanlægningen i henhold til §15 i lov om kommuneplanlægning. Gentofte Kommune. 31 januar 1977.

CHARLOTTENLUND

- 3791 NAUR, IDA Magt og medindflydelse. Rapport om Strandlund i Gentofte Og tanker om beboer-arbejde og det kommunale styre. 1977. 64 s. ill.
Debatten omkring Gentofte Kommunes køb og benyttelse af ejendommene Strandlund og Vennerslund. Artikler, kronikker, arbejds materiale etc. kædet sammen og kommenteret af forf.

GENTOFTE

- 3792 SKOUGAARD, H. Familiens levevilkår fra århundredeskiftet til i dag. 1977. 95 s. ill. (Dansk album).
S. 10-11: Grunde og villaer til salg i Gentofte. /Embeds- og Handelsstandens Villaby på Søgårdsarealerne. Uddrag af nr. 2862/. Om indflytning i en direktørvilla. /Einar Des-sau fortæller om barndomshjemmet på Tuborg. Uddrag af nr. 3207/.

HELLERUP

- 3793 GENTOFTE KOMMUNE. BYGNINGSVÆSENET Lokalplan for arealer ved Øregårds Allé i Gentofte Kommune. Udkast. August 1977. 1977. 8 + 2 bl. + 1 kort. (Lokalplan, 00).
Omslagstitel: Forslag til lokalplan for arealer ved Øregårds Allé.
- 3794 GENTOFTE KOMMUNE. BYGNINGSVÆSENET Lokalplan for arealer ved Øregårds Allé i Gentofte Kommune. 1978. 10 s. ill. + 1 kort. (Lokalplan, 22).

- 3795 Maglegårdsskolen og omkringliggende arealer. Et idéoplæg. Udg. af skolenævnet ved Maglegårdsskolen. 1978. 15 s. ill. Forslag til løsning af trafiksikkerhedsproblemer samt vurdering af arealernes nuværende og fremtidige anvendelse til sociale, pædagogiske og kulturelle formål.

JÆGERSBORG

- 3796 GENTOFTE KOMMUNE. BYGNINGSVÆSENET Lokalplan for et område beliggende syd for Bernstorffsparken ved Vældegårdsvej i Gentofte Kommune. Udkast. September 1977. 1977. 10 + 2 bl. + 1 kort. (Lokalplan, 00).
Omslagstitel: Forslag til lokalplan for et område beliggende syd for Bernstorffsparken ved Vældegårdsvej.
Lokalplanen omfatter bl.a. den tidligere park til ejendommen Bernstorffshøj.
- 3797 GENTOFTE KOMMUNE. BYGNINGSVÆSENET Lokalplan for et område beliggende syd for Bernstorffsparken ved Vældegårdsvej i Gentofte Kommune. 1978. 10 s. + 1 kort. (Lokalplan, 23).
Lokalplanen omfatter bl.a. den tidligere park til ejendommen Bernstorffshøj.

KLAMPENBORG

- 3798 KIERKEGAARD, SVEND Forslag til trafiksanering i Christiansholmskvarteret, Klampenborg.
Landskap 1978. Arg. 59, s. 126-127, ill.
Finsk resumé s. A 70.

ORDRUP

- 3799 GENTOFTE KOMMUNE. BYGNINGSVÆSENET Delplan for byområderne omkring Ordrupvej og Jægersborg Allé i Gentofte Kommune 1977. Udarbejdet af Ib Andersen og E. Juul Møller i samarbejde med Gentofte Kommunes Bygningsvæsen. 1978. 106 s. ill.
På omslaget: Debatoplæg.
- 3800 GENTOFTE KOMMUNE. BYGNINGSVÆSENET Gentofte Kommune orienterer om et forslag til en delplan for byområderne omkring Ordrupvej og Jægersborg Allé. Debatoplæg. /1978/. 12 s. ill.

SKOVSHOVED

- 3801 GENTOFTE KOMMUNE Strandvejen i Skovshoved. Forslag til en stillevej. /1978/. /8 s./ ill.
Folder.

Divertissementer

FILM

- 3802 ENGBERG, MARGUERITE Dansk stumfilm. De store år. 1977. Bd. 1-2 (725 s.), ill.
Engelsk resumé s. 619-629.
Bd. 2, s. 521-522: Constantin Philipsen Film. Atelier: Jægersborg Allé 75. S. 522-523 og 583: The Copenhagen Films Company LTD. Atelier: Lille Strandvej Sidevej 4. /Vejen ændrede ca. 1924 navn til Sundvej/. S. 523-531 og 583: Dania Biofilm Kompagni. Optagelsesteater: Hellerupvej 72. S. 532-560 og 583: Filmfabriken "Danmark". Optagelsesteater: Almevej 11. S. 560-570: A/S Dansk Biograf Kompagni. Kontor, atelier, kopieringsanstalt: Taffelbays Allé 2.
Litt.henv. s. 658-661.

MUSIK

- 3803 Sprællevende 70-årig, der er fyldt med glad musik. /Tuborg Musikforening, 1908-1978/.
Tuborg-KB Posten 1977. S. 615-617, ill.

SPORT

- 3804 SKOUGAARD, H. Sporten gennem 100 år. 1978. 96 s. ill. (Dansk album).
S. 24-25 og 28-29: Ordrupbanen. S. 40-41: Skovshoved Idrætsforening (badminton). S. 57: Damernes Roklub. S. 61: Klampenborg Væddeløbsbane. S. 62-63: Charlottenlund Travbane.
Litt. henv. s. 96.

SPORTSFORENINGER

- 3805 Ålborg Idræts Forening, TIF, 1937-1977.
Tuborg-KB Posten 1977. S. 549-556, ill.

SVØMMEHALLER

- 3806 Kom maj du søde milde...
Gas Information 1969. Årg. 6, nr. 2, Å. 7-9, ill.
Kildeskovshallen og dens gasopvarmning.

Se også nr. 3720, 3769, 3771-72

RIDESPORT

- 3807 CHRISTENSEN, ERIK Nu løber det rundt for dansk travsport.
Management 1977. Årg. 12, nr. 12, s. 18-20, ill.
Om Charlottenlund Travbane.

FODBOLDKLUBBER

- 3808 NIELSEN, KURT Fra Skovserdreng til landstræner. 1977. 103 s.
+ 12 tvl.
Rygtitel: Landstræner.
Specielt s. 9-21 og 46-47 om Skovshoved og Skovshoved Idræts-
forening ca. 1930-52 og 1958-60.

SEJLSPORT

- 3809 KRAUSE, VILH. D. Han har uddannet over 1.000 sejlere.
Sejl og Motor 1977. Årg. 39, nr. 18, s. 26-27, ill.
Interview med juniorleder Arne G. Pedersen om junioruddan-
nelsen i Hellerup Sejlklub.

3810 HJORT, PER Portræt af en klub: Vant til store stævner.
Ålborg Sejlklub.
Båden i Dag 1978. Nr. 11, s. 30-31 og 70, ill.

Litteraturhistorie

- 3811 LEMCHE, JOHAN Lidt om Gyrithe Lemches Forfatterskab. Af hendes Mand.
Bogvennen. Forfatternes Blad 1914. Arg. 4, s. 83, ill.
Om romanen De Fyrstenberg Bønder's forhold til Gentofte Sogn.

ARKEOLOGI

- 3812 BENDER, SUSANNE KROGH Arkæologi i Gentofte.
Nyt fra Lokalhistorisk Arkiv 1977. nr. 2, s. 13.
Om arkæologisk undersøgelse på Hovmarksgårdens grund, i et forsøg på at finde spor af den forsvundne landsby Mellerup.
- 3813 DEHN-NIELSEN, HENNING 356 oldtidsminder på øerne. 1977.
218 s. + 5 kort.
S. 44: Oldtidsminder i Gentofte Kommune.

TIDSHISTORIE

- 3814 NORCROSS, JOHN Søroveren eller den berygtede fribytter og kaperkaptajn John Norcross levned og oplevelser dels beskrevet af ham selv i hans fængsel i Kastellet i København dels oplyst gennem de over ham holdte forhør og andre originale brevskaber. Udg. og oversat af C.P. Rothe. På nudansk ved Birthe Heien. 1978. 179 s.
Omarbejdet udg. af nr. 3095.
Passim: Gentofte Kommune, især Charlottenlund.
Skjult under en bro ved Gyldenlund forsøgte Norcross attentat mod kronprinsen, den senere Christian VI.

KRAGH-MÜLLER, C.C., 1914-76, PROFESSOR, CAND.PSYCH., SKOLE-
LEDER

- 3820 BERG, PALLE C.C. Kragh-Müller er død.
Børn i Tiden 1977. Arg. 72, s. 13, portr.

LINNEMANN, LISBETH, 1915- , TEGNER

- 3821 LINNEMANN, LISBETH Et hjem i Gjentofte.
Adel og borger, præster og bønder. Red. af Margrethe Spies.
1978. (Danske hjem i tyverne og trediverne). S. 95-119, ill.
Erindringer, specielt om barndomshjemmet, Jens Møller-Jen-
sens hus og dekorationsskole, Brogårdsvej 74.

PRYTZ, SIGNE, 1902- , CAND.MAG., DR.PHIL.

- 3822 PRYTZ, SIGNE Erindringer. Familien Prytz i "Skovbrynet".
/Åhlmanns Allé 267.
Nyt fra Lokalhistorisk Arkiv 1977. Nr. 3, s. 6-14, ill. og
nr. 4, s. 5-27, ill.
Erindringer fra forf.s barndom og ungdom i Hellerup 1900-29.
Bl.a. om skoletiden på Ingeborg Helm's Skole, der senere
skiftede navn til Aurehøj Gymnasium.

THANING, WETTIE, 1893-

- 3823 THANING, WETTIE Erindringer.
Nyt fra Lokalhistorisk Arkiv 1977. Nr. 1, s. 8-11, ill. og
nr. 2, s. 6-12, ill.
Om forf.s barndom og ungdom i Gentofte fra 1894 til ca. 1910.

TOGEBY, KNUD, 1918-74, PROFESSOR, DR.PHIL.

- 3824 LUND, MOGENS Birthe og Knud Togeby. /Nekrolog7.
Gymnasieskolen 1975. Arg. 58, s. 78-79.
Hovedsagelig om Knud Tgebys lærergerning ved Øregård Gym-
nasium 1943-50 og 1952-55.

TORDRUP, S.A., 1895-1978, SKOLEPSYKOLOG, DR.PHIL.

- 3825 NIELSEN, ANKER Mindeord om Dr.phil. S.A. Tordrup.
Ordblindelbladet 1978. Arg. 35, nr. 3, s. 4.

TURÈLL, DAN, 1946-, . FORFATTER

- 3826 TURÈLL, DAN Onkel Danny fortæller videre. 1978. 172 s.
2. del af: Onkel Danny fortæller. (se nr. 3548).
Heri om forf.s barndoms- og ungdomsår i Vangede.

Rettelser og tilføjelser

TIL LITTERATUR OM GENTOFTE KOMMUNE, 1976
SAMT TILLÆG 1976

- 162 Dyssegård Sogn. 1973-78. Arg. 38-43.
Fortsættelse af: Dyssegårds-Bladet.
Fortsættes i: Dyssegårdskirken.
- 192 K.F.U.M. Hellerup. 1918-38. Arg. 6-26.
Fortsættelse af: Maanedslad for Hellerup K.F.U.M. 1913-17.
Arg. 1-5.
Genoptages i 1941.
- 494 SVENDSEN, POUL og BIRK-PEDERSEN, LENA En undersøgelse foretaget i 6 ungdomsklubber. Udg. af Landsforeningen Ungdomsringen. 1974. /40 s./.
- Tilføj i noten: Optrøkt i: Børn i Tiden 1975. Arg. 70, s. 5-18 og 35-49, ill.
- 497 Stafetten. - Det danske Spejderkorps Bernstorff Division. /1. Charlottenlund Trop/. 1941-76. Arg. 1- /36/.
Fra ca. 1973: Stafetten-Reveillen. 1. Bernstorff og 1. Charlottenlund.
Fortsættes fra og med 1976, nr. 7 i: SR. 1. Charlottenlund Gruppe. Det Danske Spejder-korps.
- 514 KFUMs SEMINARIUM Program for Frederiksberg Seminarium og Hellerup Seminarium. Beretning om seminariernes virksomhed. 1952/53-65.
1952/53 m. titel: Program for KFUMs Seminarium. Beretning om seminariets virksomhed.
1953/54-55/56 m. titel: Program for KFUMs Seminarium. Beretning om afdelingernes virksomhed.
1965 m. titel: Program for Frederiksberg Seminarium og Hellerup Seminarium.
- 543 TORDRUP, S.A. Hvordan klarer de yngste børn i klasserne sig i forhold til deres ældre kammerater.
GKL Medlemsblad for Gentofte Kommunalærerforening 1956. Arg. 20, s. 104-109.
Tilføj i noten:
Gengivet let omarbejdet i: Fjerde Nordiske Psykologmøde i København 1956. 1957. S. 227-234.
- 639 BRANDT, ALFRED, HAGEN, G.B. og SCHIØTZ, C/ÄRL/ Dyssegaardskolen.

- Arkitekten, Maanedshæfte 1933. Arg. 35, s. 9-13, ill.
 Tilføj i noten:
 Identisk m. forf.s artikel i: Skolebygninger. Særhæfte af
 Tidsskriftet Arkitekten. 1935. S. 49-53, ill.
- 836 HAUBERG, NIELS Tranegaardsskolen.
 Arkitekten, Maanedshæfte 1933. Arg. 35, s. 14-17, ill.
 Tilføj i noten:
 Identisk m. forf.s artikel i: Skolebygninger. Særhæfte af
 Tidsskriftet Arkitekten. 1935. S. 54-57, ill.
- 951 BØRNEHJEMMET "OVE HOHLENSBERGS MINDE" VED HELLERUP Beretning.
 1879-1967.
 Noten rettes til:
 1878-1886: Nøisomhed, Falkonervej 4
 1886-1967: Hellerupvej 50. /Tidligere nr. 40/.
 1886-1901 hed hjemmet Talitha Kumi, derefter Ove Hohlen-
 bergs Minde.
 1967 flyttede hjemmet til Aldershvilevej 1-3, Gladsaxe og
 ændrede senere navn til Søskendehjemmet Haraldslund.
- 956 Danske Børnehjem i Billeder og Tekst af forskellige Forfat-
 tere. Ved Carl Christensen (- Ordrup). 1900. 149 s. ill.
 Noten rettes til:
 S. 65-67: Børnehjemmet "Ove Hohlenbergs Minde" ved Hellerup.
 /Hellerupvej 50. Tidligere Talitha Kumi/. S. 114-115: Fore-
 ningen af 23. Aprils Børnehjem ved Hellerup. /"Dohns Minde",
 Jomsborgvej 1/. S. 119-124: Hvordan Børnehjemmet "Christians-
 hvile" blev til. /Sofievej 12 i Charlottenlund/. Af H.C.
 Frederiksen.
- 2204 Tuborg-KB Posten. 1950/51-1977.
 Fortsættes i: Tuborg Posten.
 I afsnittet "Rettelser og tilføjelser til Litteratur om Gen-
 tofte Kommune 1976" rettes nr. 713 til: 773.

Lokale periodica

Egebladet 3673

Hellerup Kirke 3568

Nyt fra Lokalhistorisk Arkiv 3565

SR 3587

Tuborg Posten 3747

Personregister A-Å

A

Andersen, Birgit Bruun se
Bruun Andersen, Birgit
Andersen, Ellen 3629, 3631
Andersen, Ib 3799
Andersen, O. 3698
Andreassen, Poul 3716
Angelo, Henry S. 3815
Arntzen, Jytte 3672
Asferg, Tommy 3661

B

Bach, Ingeborg 3713
Backe-Damborg, Peter 3715
Bank-Mikkelsen, N.E. 3670
Baumann, Povl 3775
Bender, Susanne Krogh 3655,
3703, 3766, 3812
Berg, Palle 3820
Berid, Niels 3592
Birk, Kurt 3715
Bjødstrup, Leif 3670
Blom, Lone 3739
Blumenhagen, O. 3666
Brade Johansen, J. 3761
Bramsen, Ludvig E. 3734
Brandt, G.N. 3707
Breinholt, Otto 3603
Brendel, Otto 3707

Brinch, Preben 3572
Bro-Jørgensen, J.O. 3750
Brunberg Christensen, Lis 3611
Bruun Andersen, Birgit 3615
Brøns, Peter 3638
Buch, Merry 3679
Buchwald, Erik 3658
Buksti, Jacob A. 3584
Bøgager, Knud 3625

C

Caroline-Mathilde, arveprinsse
3816
Christensen, Aksel E. 3750
Christensen, Erik 3807
Christensen, F. Günther 3664
Christensen, Grete 3626
Christensen, Lis Brunberg se
Brunberg Christensen, Lis
Christensen, P. Rønn se
Rønn Christensen, P.
Christian VI 3814
Clemmensen, Ebbe 3720
Clemmensen, Karen 3720

D

Dahlerup Koch, Hans se
Koch, Hans Dahlerup
Dahlmann Olsen, Nina 3775

Damborg, Peter Backe se
Backe-Damborg, Peter
Danneskiold Samsøe, Helle 3777
Dedenroth-Schou, Poul 3696
Dehn-Nielsen, Henning 3813
Dencker-Nielsen, E. 3732
Dessau, Einar 3745, 3792
Dodd, Geoffrey 3717
Dragsted, Lis 3677
Dullum, Lise-Lotte 3594

E

Egebjerg, Niels 3724
Einfeldt, Frederik Eggert 3752
Ejlers, Erik 3670-71
Enderlein, Finn Erik 3588
Engberg, Marguerite 3802
Englyst, Svend 3709

F

Faber, Tobias 3769, 3771-72
Fauerby Hansen, Lene 3555
Finsen, Hanne 3817
Flemming, greve 3818
Forum, Kirsten 3682
Friis Møller, M. 3761
Frilund, Harald 3620

G

Gabe, Birthe 3819
Gandil, Nanna 3630
Goldschmidt, Annemarie 3594,
3599
Gommesen, A. 3634
Gormsen, Jakob 3552
Gotfredsen, L. 3626, 3639,
3646-47, 3654

Gottlieb, Jane 3709
Graversen, Henning 3670
Gravesen, Palle 3659

H

Hamann, Ib 3619
Hansen, Bertel 3660
Hansen, Carl Rise se
Rise Hansen, Carl
Hansen, Gunnar 3753
Hansen, Jette Sterup se
Sterup-Hansen, Jette
Hansen, K.E. 3670
Hansen, Knud Arne Wielandt se
Wielandt Hansen, Knud Arne
Hansen, Lene Fauerby se
Fauerby Hansen, Lene
Hansen, Lindhard 3662
Hansen, Th. Ring se
Ring Hansen, Th.
Hansen, Willy F. 3704
Hegemann, Werner 3608
Heien, Birthe 3814
Heilesen, Henning 3570
Helves, Ellen Marie 3636
Henningsen, Thorkild 3776
Hestehauge, W. 3766
Hilding, Jørn 3642
Hillebrandt, Sven 3638
Hjort, Per 3810
Hjorth, Peter 3763
Holm, Ellen 3752
Holst, Susanne 3555, 3557
Hummelshøj, Marianne 3555
Hæger, Knut 3657

J

Jacobsen, Arne 3781

Jacobsen, Eva 3605
Jantzen, A. 3819
Jellingsø, Ole 3609
Jemec, Gregor 3697
Jensen, Akilles 3760
Jensen, C. Langvad se
Langvad Jensen, C.
Jensen, Jørgen 3660
Jensen, Niels 3695
Jensen, Poul 3726
Jensen, Sv.E. 3596
Jensen-Klint, P.V. 3779
Jeppesen, Johnny Lund se
Lund Jeppesen Johnny
Jeppesen, Steen Leth se
Leth Jeppesen, Steen
Jepsen, Randi 3738
Jessen, Richard 3774
Jexlev, Thelma 3581
Johansen, J.Brade se
Brade Johansen, J.
Johansen, Lars Nørby se
Nørby Johansen, Lars
Jonsen, Erik B. 3725
Juel, Jens 3653
Juil Møller, E. 3799
Jørgensen, Bolette Platou se
Platou-Jørgensen, Bolette
Jørgensen, Carl 3553
Jørgensen, J.O. Bro se
Bro-Jørgensen, J.O.

K

Karup Pedersen, Ole 3580
Kierkegaard, Svend 3798
Kisling, H.M. 3751
Kjærsgaard, Lise 3739
Klint, P.V. Jensen se
Jensen-Klint, P.V.

Koch, Hans Dahlerup 3734
Koefoed, L. 3693
Kragelund, Minna 3632
Kragh-Müller, C.C. 3820
Krause, Vilh. D. 3809
Krogh Bender, Susanne se
Bender, Susanne Krogh

L

Land, Birgit 3735
Langkilde, Eywin 3705
Langvad Jensen, C. 3600
Larsen, Ib 3735
Larsen, Tove Lund se
Lund Larsen, Tove
Larsen, Åge 3701
Lauritzen, Niels 3759
Lemche, Gyrithe 3811
Lemche, Johan 3811
Lenstrup, Jørgen 3670
Leth Jeppesen, Steen 3759
Lindgreen, Ib 3571, 3624
Linder, Bernhard 3635
Linnemann, Lisbeth 3821
Linvald, Steffen 3640
Lund, Anders 3599
Lund, Mogens 3824
Lund Jeppesen, Johnny 3661
Lund Larsen, Tove 3653

M

Magnussen, Jan 3786
Mandal, A.C. 3594
Martensen, H.L. 3570
Mellerup, Jørgen 3572
Mikkelsen, N.E. Bank se
Bank-Mikkelsen, N.E.

Mogensen, Gert Steen 3660
Munch-Petersen, Bolette 3787-88
Munk, Ole 3759
Müller, C.C. Kragh se
Kragh-Müller, C.C.
Münch, Verner 3701
Mølby Olesen, Ole 3722-23
Møller, Carl 3648
Møller, E. Juul se
Juul Møller, E.
Møller, Jan 3637
Møller, M. Friis se
Friis Møller, M.

N

Naur, Ida 3791
Nielsen, Anker 3825
Nielsen, Axel 3750
Nielsen, Betty 3710-12
Nielsen, Christian 3700
Nielsen, E. Dencker se
Dencker-Nielsen, E.
Nielsen, Henning Dehn se
Dehn-Nielsen, Henning
Nielsen, John Allan 3677
Nielsen, Jørgen Chr. 3612-14,
3616
Nielsen, Kay 3566
Nielsen, Kurt 3808
Nielsen, P. Chr. 3663
Nissen, N.P. 3652
Norcross, John 3814
Nygård, Adam 3671
Nørby Johansen, Lars 3584

O

Ojgaard, Kurt 3764
Olsen, Karen Marie 3580

Olsen, Nina Dahlmann se
Dahlmann Olsen, Nina
Olesen, Ole Mølby se
Mølby Olesen, Ole

P

Palleesen, Peter 3753
Palsbo, Søren 3683
Paludan, Frederik 3569
Paludan, Johs. 3778
Paludan, Aage 3778
Parkov, Hans 3684
Pedersen, Arne G. 3809
Pedersen, David 3596
Pedersen, Henrik 3702
Pedersen, Kurt 3612-13
Pedersen, Ole Karup se
Karup Pedersen, Ole
Petersen, Bolette Munch se
Munch-Petersen, Bolette
Piil, Palle 3742
Platou-Jørgensen, Bolette 3819
Porsman, Vagn Aage 3685
Poulsen, Per Thygesen se
Thygesen Poulsen, Per
Prytz, Signe 3822

R

Rasmussen, Anders Christian 3656
Ramsussen, Einer 3760
Rasmussen, Kjeld 3686
Rasmussen-Sand, Knud 3573
Ring Hansen, Th. 3729-30
Rise Hansen, Carl 3580
Rosendal, H. 3634
Rosenholm, Ebba 3616
Rothe, C.P. 3814
Rønn Christensen, P. 3644

S

Salling, Anne-Lise 3675, 3683

Samsøe, Helle Danneskiold se
Danneskiold Samsøe, Helle

Sand, Knud Rasmussen se
Rasmussen-Sand, Knud

Sandfeld, Gunnar 3631

Schade, Virtus 3817

Schiøtz, Arne 3668-69

Schlegel, Frits 3783

Schou, Poul Dedenroth se
Dedenroth-Schou, Poul

Schubert, Lars 3586

Schultz, J.H. 3699

Sharp, Dennis 3768

Skougaard, H. 3792, 3804

Skovby, Erik 3709

Skriver, Poul Erik 3720

Spies, Margrethe 3816, 3818,
3821

Stephensen, Hakon 3651, 3776

Sterup-Hansen, Jette 3627

Stockbridge, Vibeke 3739

Strandberg, Hans Jørgen 3641

Strandberg, Julius 3641

Suder, Niels 3581

Svane, John E. 3687-88

Sveinsdottir, Sinja 3740

Sørensen, Janne Aaris se
Aaris-Sørensen, Janne

Thomsen, Mogens 3600

Thorsen, Niels 3735

Thygesen Poulsen, Per 3718,
3744

Tjalve, Gunner 3765

Togeby, Knud 3824

Tordrup, S.A. 3593, 3604-05,
3610, 3825

Turell, Dan 3643, 3645, 3826

Tuxen, C. 3694

Tønnesen, Hans 3755

V W

Vegenfeldt, Regina 3650

Weinreich, Torben 3567

Vestergaard, Arne 3723

Wielandt Hansen, Knud Arne 3628

Wright, James A. 3654

Wulff, Tabita 3619, 3685

Z

Zeitler, Rudolf 3770

Zinglensen, Bent 3733

Å

Aaris-Sørensen, Janne 3661

T

Tellerup, Kristian 3552

Thaning, Wette 3823

Thelaus, Erik 3773

Thomassen, P. 3731

Thomsen, Carl 3553

Thomsen, Edvard 3602, 3783

Emneregister/Stedregister

A

Adelaide (børneinstitution) 3623
Anchersvej 6 3774
Arbejdsmændenes Forbund for Gen-
tofte, Lyngby og Gladsakse
Sogne 3578
Arboreter se Forstbotanisk
Have
Arkæologi 3812-13
Aurehøj Statsgymnasium 3822

B

Befolkningsprognoser 3574-75
Bellavista 3770
Bellevuekrogen 1-7 og 2-26 se
Strandvejen 413 og 415 A-E
Bellevuevej 1-7 se Strand-
vejen 419-433
Bernadotteskolen 3820
Bernstorff Batteri 3698
Bernstorff Hovmarksgård se
Hovmarksgården
Bernstorff Slot 3770, 3818
Bernstorffshøj 3796-97, 3818
Bernstorffsvej 141-151 og 170-
180 3776
Bibliotekskataloger 3558-63,
3589-90
Blidah 3770
Blidahlund 1-7 se Blidahpark
1-44

Blidahpark 1-44 3770
Brande 3763-66
Brandfolkenes Organisation 3577,
3760
Brandvæsen 3577, 3760-64
Brogårdsvej 74 3821.
Buslinier 3729
Busses Skole 3601
Byplanlægning 3789-91, 3793-
801
Børnehospitalet i Vangede 3555,
3557, 3670-72

C

Charlottenklubben 3620
Charlottenlund 3638, 3814
Charlottenlund Fort 3637, 3697,
3699
Charlottenlund Skov 3582, 3659
Charlottenlund Slot 3651, 3770,
3816
Charlottenlund Travbane 3804,
3807
Christiansholm 3637, 3777
Christiansholm Batteri 3698
Christiansholmskvarteret 3798
Christiansro 3819
Christiansvej 6 3775
Constantin Philipsen Film 3802

Contractor Holdingselskab 3686-88
The Copenhagen Films Company LTD 3802

D

Damernes Roklub 3804
Dampårskeværket J.H.E. Bernstorff 3703
Dania Biofilm Kompagni 3802
Danmarks Akvarium 3638, 3665-69
Dansk Biograf Kompagni 3802
Duntzfelts Allé 1-5 3689, 3691
Dyssegård 3652

E

Egebjerg 3673
Einfeldts smedie 3752
Embeds- og Handelsstandens Vil-laby 3792
Emiliekilde 3637, 3651, 3653
Ermelunden 3659

F

Fagforeninger 3577-78, 3760
Filmfabriken "Danmark" 3802
Folkedragter 3629-32
Forstbotanisk Have 3663-64
Frelsens Hærs Spædbørnshjem 3622
Fæstningsanlæg 3693-99
1. Charlottenlund Gruppe (spejdere) 3587

G

Gadenavne 3646-47
Gammelmosen 3659-60
Garderhøj Fort 3696, 3698

Gentofte Batteri 3698
Gentofte Brandvæsen 3577, 3760-64
Gentofte Kirke 3570
Gentofte Kommunale Tjenestemandsforening 3584
Gentofte Kommunebibliotek 3553-54, 3556, 3558-63
Gentofte Kommunevåben 3583
Gentofte Natur og Ungdom 3658
Gentofte Skole 3570
Gentofte Station 3724
Gentofte Statsskole 3602-03
Gentofte Sø 3659
Gentoftegade 35-37 3690
Gentofte-Listen 3576
Grundværdikort 3579

H

H. Hoffmann & Sønner 3687-88
"Hasa" se Strandvejen 316
Haveanlæg 3705, 3707
Helene Michaelsens Hjem for ældre Kvinder 3618
Hellerup 3793-95, 3822
Hellerup Glasværk 3735, 3737
Hellerup Havn 3733-34
Hellerup Kirke 3568
Hellerup Menighedshus 3765
Hellerup Sejlklub 3809
Hellerup Seminarium 3591-92
Hellerup Station 3725-26
Hellerup Strandpark 3707
Henningsens Allé 45 3769
Historisk-topografisk Selskab for Gentofte Kommune 3633
Hoffmann & Sønner se H. Hoffmann & Sønner
Holdningsundervisning 3594, 3599
Holmegården 3654, 3766
Hovmarksgården 3655, 3812

Hvidøre Batteri 3699
Hvidøre Hospital 3674-75
Hvidøre Mølle 3639, 3750-51
Hvidøre Skole 3570
Hvidørebækken 3639
Hyldegårdsskolen 3604-05
Højsgårds Allé 25 B 3778

I

Ildebrände 3763-66
Insulinmosen 3658
ISS 3686, 3688, 3713-18

J

Jernbaneulykker 3724
Jægersborg 3796-97
Jægersborg Allé 3704, 3799-800
Jægersborg Skole 3570

K

Karens Hus 3692
Kildeskovshallen 3769, 3771-72, 3806
Kildeskovshallens Cafeteria 3720
Kirkevej 29 3775
Klampenborg 3638, 3798
Klampenborg Station 3727-28
Klampenborg Væddeløbsbane 3804
Kolonihaver 3706
Kommunevåben 3583
Kong Christian IX og Dronning Louises Børneasyl 3621
Krathusvej 2 3692
Kratkrogen 8 3773
Kunstværker med lokalt motiv 3653

Kystbanen 3725-28
Københavns Amts sygehus i Gentofte 3676-80
Københavns og Omegns Sygehjem 3681

L

Landbrugshistorie 3702-03
Litteraturhistorie 3811
Lokalhistorisk Arkiv for Gentofte Kommune 3564-65
Lyngbyvej 3721
Lyngbyvej 403 3654, 3766

M

Maglegårdsskolen 3795
Maltegården 3656
Maltes Bæk 3639
Mariebjerg Krematorium 3769, 3771-72
Mellerup 3812
Messiaskirken 3571
Messiaskirkens Menighedsbørnehave 3624, 3627
Montebello Dag- og Nathospital 3682
Mosegårdsskolen 3606
Munkegårdsskolen 3768-72
Møller-Jensens Dekorations-skole 3821

N

NESA 3686-88, 3729-30, 3754-55, 3815
Niels Andersens Vej 50 3773
Niels Steensens Hospital 3683, 3770
Nordbanen 3724-26

O

Onsgårdsvej 10 3775
 Onsgårdsvej 35 3775
 Ordblindeinstituttet 3611-13,
 3615
 Ordrup 3640, 3799-800
 Ordrup Kirke 3572-73
 Ordrup Privatskole 3607
 Ordrup Skole 3570
 Ordrup Sognegård 3572
 Ordrup Vænge 1-140 3681
 Ordrupbanen 3804
 Ordrupgårdsamlingen 3767, 3770,
 3817
 Ordrupkratbatterierne 3698
 Ordruplund 3684
 Ordrupvej 3799-800
 Ordrupvej 70 3769, 3771-72
 Otto Teller A/S 3549-51
 Ove Hohlenbergs Minde 3625-26

P

Papirmøllen ved Hvidøre 3750-51
 Pædagogisk Central 3589-90

R

Regionplanlægning 3784-88
 Rosbæk Mølle 3639
 Rosbækken 3639
 Rosenhaven 3707
 Rustfri Stålmontage 3686-88
 Rygård 3819

S

Schæffergården 3816
 Skovshoved 3628, 3635, 3637-
 38, 3641-42, 3789, 3801, 3808

Skovshoved Havn 3733-34
 Skovshoved Hotel 3719
 Skovshoved Idrætsforening 3804,
 3808
 Skovshoved Kirke 3569
 Skovshoved Sejlklub 3810
 Skovshoved Skole 3570, 3594
 Skovvangen 14-16 3774
 Slotsalleen 22 3773
 Smakkegårdsvej 18 3773
 Smakkegårdsvej 75-95 3691
 Smutvej 14 3769, 3771-72, 3774
 Sofievej 17 3779
 Sokkelund Herred 3570, 3580
 Specialundervisning 3604-05,
 3610-16
 Sporveje 3729, 3731
 Stilleveje 3798, 3801
 Strandlund 3791
 Strandlund 1-146 3780, 3791
 Strandvejen 3648-51, 3722-23,
 3801
 Strandvejen 144-146 se Strand-
 lund 1-146
 Strandvejen 191 3689, 3691
 Strandvejen 215-221 A se Bli-
 dahpark 1-44
 Strandvejen 316 3651
 Strandvejen 413 og 415 A-E
 3768-72, 3774, 3781
 Strandvejen 417 A-E 3782
 Strandvejen 419-433 3770
 Strandvejens Dampsporvej 3731
 Strandvejs-Gasværket 3756-57
 Studiebyen 3774
 Sundvænget 2-50 og 9-49 3770,
 3776
 Syles Bæk 3639
 Søbakken 26 og 26 A 3783
 Søholm (rækkehuse) 3768-72,
 3774, 3781

Sølyst 3637, 3657
Sølystvej 5 3769, 3771-72,
3774
Sønderjysk Forening for Gentof-
te Kommune 3586

T
Talitha Kumi 3625-26
Teknisk forvaltning 3753
Telefonvæsen 3732
Teller A/S se Otto Teller A/S
Tellerups Forlag 3552
Thora (sundbåd) 3700-01
Tjørnegårdsskolen 3594
Tranehaven 3685
Trolleybuslinier 3729-30
Tuborg Haveby 3706
Tuborg Havn 3733-34
Tuborg Idræts Forening 3805
Tuborg Musikforening 3803
Tuborgs Bryggerier 3651, 3686-
88, 3706, 3736-49, 3803, 3805
Tuborg-Pavillonon 3736

VW

Vandforsyning 3758-59
Vangede 3643-45, 3826
Vangede Batteri 3698
Vangede Børnehospital se Bør-
nel hospitalet i Vangede
Vangede Skole 3570
Ved Bellevue Bugt 3782
Vejnavne 3646-47
Vennerslund 3791
Vestre Ordrupkrat Batteri 3698
Viggo Rothens Vej 3582
"Villa Hassan" se Strandvej-
en 316
Villabyerne 3567

Vilvorde 3708-12

Ø

Øregård 3637, 3651
Øregård Gymnasium 3608-09, 3824
Øregård Museum 3566
Øregårds Allé 3793-94
Østre Ordrupkrat Batteri 3698

Anvendte forkortelser og tegn

Aufl.	Auflage
Ausg.	Ausgabe
bd.	bind
bl.	blad(e)
bl.a.	blandt andet
ed.	editor, edited, edition
forf.	forfatter
Hrsg.	Herausgeber, herausgegeben
ill.	illustreret
kortbl.	kortblad(e)
litt.henv.	litteraturhenvisninger
nr.	nummer
opl.	oplag
overs.	oversat, oversætter
passim	flere steder (spredt)
portr.	portræt
pseud.	pseudonym
red.	redaktør, redaktion, redigeret
rev.	revideret
rk.	række
s.	side(r)
sp.	spalte(r)
tbl.	tavle(r)
U.å.	trykkeår ubekendt
udg.	udgave, udgiver, udgivet
udk.	udkommet
årg.	årgang



angiver redaktionens konstruktioner