



## Dette værk er downloadet fra Danskernes Historie Online

**Danskernes Historie Online** er Danmarks største digitaliseringsprojekt af litteratur inden for emner som personalhistorie, lokalhistorie og slægtsforskning. Biblioteket hører under den almennyttige forening Danske Slægtsforskere. Vi bevarer vores fælles kulturarv, digitaliserer den og stiller den til rådighed for alle interesserede.

### Støt Danskernes Historie Online - Bliv sponsor

Som sponsor i biblioteket opnår du en række fordele. Læs mere om fordele og sponsorat her: <https://slaegtsbibliotek.dk/sponsorat>

### Ophavsret

Biblioteket indeholder værker både med og uden ophavsret. For værker, som er omfattet af ophavsret, må PDF-filen kun benyttes til personligt brug.

### Links

Slægtsforskeres Bibliotek: <https://slaegtsbibliotek.dk>

Danske Slægtsforskere: <https://slaegt.dk>

**REGISTRANT**  
af  
**PRAKTISERENDE SPECIALLÆGER**  
og  
**OVERLÆGER ved SYGEHUSE**  
samt  
**ADMINISTRATIVE SPECIALLÆGER**  
i  
**SØNDERJYLLAND**

ved  
**Tage Grodum**  
og  
**Andreas Johannsen**



**2006**

**REGISTRANT**  
**af**  
**PRAKTISERENDE SPECIALLÆGER**  
**og**  
**OVERLÆGER ved SYGEHUSE**  
**samt**  
**ADMINISTRATIVE SPECIALLÆGER**  
**i**  
**SØNDERJYLLAND**

**ved**  
**Tage Grodum**  
**og**  
**Andreas Johannsen**

**2006**

Udgivet med støtte af:

Sønderjyllands Lægekredsförening

# INDHOLD

Forord.....	5
<b>Praktiserende speciallæger .....</b>	<b>7</b>
Specialer og lokaliteter .....	7
<b>Overlæger ved sygehusvæsenet .....</b>	<b>13</b>
Augustenborg.....	14
Gram .....	16
Gråsten.....	17
Haderslev Amt .....	18
Haderslev By.....	19
Haderslev .....	19
Højer .....	25
Løgumkloster.....	25
Sønderborg Invalideskolen .....	26
Sønderborg Amt = Kongevejshospitalet.....	26
Statshospitalet/Landshospitalet/Sønderborg .....	27
Øreklubben i Sundquistgade, Sønderborg .....	37
Tønder .....	37
Aabenraa .....	40
<b>Administrative lægelige ledere udenfor sygehusvæsenet .....</b>	<b>45</b>
Sundhedsforvaltningen .....	46
Forskning, kvalitet og videreuddannelse .....	46
Embedslæger.....	47
<b>Tilføjelser og rettelser til Registrant af almen praksis og lægepraksis i Nordslesvig .....</b>	<b>48</b>
Litteratur .....	52

# Forord

Denne registrant omfatter, så vidt det har været muligt, samtlige overlæger, praktiserende speciallæger samt speciallæger i administrative stillinger, der virker eller har virket i Sønderjylland indtil 2006, d.v.s. indtil Sønderjyllands Amt er ophørt som selvstændig administrativ enhed.

Der er dog gjort en undtagelse, idet samtlige overlæger, der har virket ved det enkelte sygehus er registreret, altså også overlæger, der fungerede før begrebet speciallægeautorisation fandtes.

**Speciallægeanerkendelser** blev først indført og udstedt af ”Den almindelige danske Lægeforening” fra 1918 - efter mange drøftelser og trakasserier siden 1915 - da man erkendte, at adskillige kolleger med ringe uddannelse, kaldte sig specialister.

Ligesom i udlandet var det tidligere ikke ualmindeligt, at man betegnede sig som specialist i flere specialer og virkede som sådan, f.eks. øjenlæge samtidig med at være øre-næse-halslæge.

Ifølge speciallægeforordningen af 1918 oprettedes i alt 18 specialer, adskillige af disse var fler-specialer, f. eks obstetrik-gynækologi, neurologi-psykiatri, radiologi-kirurgi og ofthalmologi-oto-rhino-laryngologi, således at der i alt var 36 fagområder. Samtidig fastsattes uddannelseskravene til disse specialer (de enkelte fagområder).

Med vedtagelsen af den nye lægelov i 1934 blev specialistordningen overdraget fra ”Den almindelige danske Lægeforening” til staten, d. v. s. Sundhedsstyrelsen, som siden har varetaget denne opgave. Adskillige gange er der siden foretaget ændringer i specialerne, nye er kommet til og gamle har skiftet navn, ligesom kravene til specialistanerkendelse er ændret.

**Almen praksis** er nu også et speciale, men almen praktiserende læger er ikke opført i denne registrant, idet der i 2003 blev udgivet en tilsvarende ”Registrant af almen praktiserende læger og lægepraksis i Nordslesvig”. Dog er der i nærværende bog et afsnit med **ajourføring** (tilføjelser og rettelser) om almen praktiserende læger.

**Kilder.** Data er primært fundet i diverse årgange af ”Den danske lægestand” (DDL). I tilfælde hvor data vedrørende speciallægeuddannelse og ansættelser/afsked ikke fandtes eller var mangelfulde i ”Den danske lægestand”, hidrører data fra ”Lægeforeningens Årbog”, ”Lægeforeningens medlems- og sygehusfortegnelse” og ”Lægeforeningens Vejviser” (LV); i disse tilfælde er anført det årstal, hvor det omhandlede første gang er nævnt eller udeladt.

For overlægernes vedkommende er ansættelse og afsked inden for de senere år afstemt med sundhedsforvaltningens ansættelseslister.

Registranten er opdelt i 3 grupperinger af speciallæger:

**1. Praktiserende**

**2. Overlæger ved sygehusvæsenet og**

**3. Administrative.**

En kort omtale af afgrænsningen for hver af disse grupper findes i indledningen til de pågældende afsnit i bogen.

Vi har ønsket at udgive denne registrant så sent som muligt i 2006 for derved også på det lægelige område at markere afslutningen af landsdelens selvstændige administration.

**Ajourførings-afsnittet vedr. almenpraktiserende læger** markerer også afslutningen på denne administrative periode.

Sønderjyllands amts sundhedsforvaltning og lokale sygehusadministrationer har ydet stor hjælp ved udarbejdelse af registranten af overlæger, idet adskillige af disse ofte har skiftet ansættelsessted de sidste ca. 20 år.

Registranten er udarbejdet i regi af Historisk udvalg under Sønderjyllands Lægekredsforening/Medicinhistorisk Forening for Sønderjylland, og vor nu nedlagte Sønderjyllands Lægekredsforening takkes herved for generøs finansiering af udgivelsen.

Manuskriptet til registranten er afsluttet 1. juni 2006.

*Forfatterne*

# Praktiserende Speciallæger

*v/Tage Grodum*

Herved forstås læger med speciallægeautorisation uden overordnet stilling ved det offentlige sygehusvæsen, således at **speciallægepraksis er hovederhvervet**.

Deres virke består i undersøgelse og behandling af patienter, der oftest er henvist fra alment praktiserende læger, når disse føler, at de ikke kan komme videre i deres udredning af patienternes sygdomstilfælde og behandling.

Overlæger med speciallægepraksis som bierhverv er ikke anført i denne del af speciallæge-registranten, men er registreret under pågældendes stilling som overlæge.

Almen praktiserende læger, som nu også er speciallæger, er heller ikke medtaget i nærværende speciallægeregistrant.

**NB.** Vedr. registrering af den enkelte praksis: hvor der er en tom linie mellem 2 registrerede speciallæger i samme by, betyder det i nærværende registrant, at de har virket i hver sin praksis; er der ikke en tom linie, har de virket i samme praksis.

## Anæstesiologi = bedøvelsesvidenskab

### AABENRAA

1979- : Amter, Flemming, f.07.11.1938, spec.læge.1976.  
2005- : Alpiger, Stephan, f.30.01.1963, spec.læge 200?

## Dermato-venerologi = hud- og kønssygdomme

### SYD- OG SØNDERJYLLAND

1922-1947(?): Nander, Niels, f.11.9.1883, d.25.12.1962, spec.læge 1918, prakt.  
København 1918-22, Odense 1922-62, samtidig rejsepraksis  
1922-47(?).



## AABENRAA

- 1947-1974 : Unna, Georg Wilhelm, f.08.6.1889, d.07.01.1975, spec.læge Tyskland 1923, Danmark 1947, pract. Hamburg 1923-43, overlæge Israelitiske Sygehus Hamburg 1929-43, Sverige 1944-45, satellitkonsult. i Sønderborg 1947-62.
- 1962-1991 : Unna, Paul Jacob, f.02.3.1926, d.11.4.2004, spec.læge.1962, satellitkonsult. i Sønderborg 1962-80.
- 1991-2004 : Jepsen, Lissi Birgit Voss, f.09.6.1942, spec.læge 1986.
- 2004- : Wiecker, Tine Sander, f.05.01.1963, spec.læge 2001.

## HADERSLEV

- 1977- : Heydenreich, Gerhard, f.24.12.1938, spec.læge 1974.

## SØNDERBORG

- 1947-1962 : Unna, Georg Wilhelm (se under Aabenraa).
- 1962-1980 : Unna, Paul Jacob (se under Aabenraa).
- 1980-2005 : Jørgensen, Hans Pauli, f.05.7.1942, spec.læge 1977, Hørsholm 1978-80.
- 2005- : Beck, Hans-Iver, f.21.02.1950, spec.læge 1987.

## TØNDER

- 1982- : Kristensen, Mette Espe, f.25.10.1945, spec.læge 1982.

# Radiologi = røntgenundersøgelse

## AABENRAA

- 2003- : Christiansen, Jørgen Carøe Vallø, f.18.5.1955, spec.læge 1990. Ovl. Jönköping, Sverige 1993-95, Sønderborg 1995-99, Aabenraa 1999-2000, Sønderborg 2000-01, Aabenraa 2001-03, privat MR-klinik (på Aabenraa sygehus 2003-)
- 2005- : Mikkelsen, Dorrit Birgitte, f.24.3.1954, spec.læge 2000. Ovl.Sønderborg 2002-03, privat MR-klinik (på Aabenraa sygehus 2005-)

# Gynækologi og Obstetrik = kvindesygdomme og fødselsvidenskab

## AABENRAA

- 1978-1991 : Kasina, Maria Steg, f.30.9.1928, d.13.10.1995, spec.læge Sverige 1965, Danmark 1974.  
1991-2004 : Skyggebjerg, Karen Dorte, f.28.10.1947, spec.læge 1988.  
2004- : Laschke, Alexander David Lester, f.01.6.1968, spec.læge 2000.

## HADERSLEV

- 1963-1971 : Møllegaard, Hans Peter Herluf, f.30.11.1918, d.04.5.1987, spec.læge 1956 og 1957, Horsens 1961-63.  
1977-1999 : Faber, Arne Einer, f.04.11.1933, d.15.10.2004, spec.læge 1972.  
1999- : Henriksen, Peter, f.29.3.1947, spec.læge 1984.

## SØNDERBORG

- 1966-1980 : Pinholt, Dagny Kirsten, f.09.11.1924, d.27.8.1986, spec.læge 1967.  
1975-1991 : Steen-Andersen, Edith, f.14.3.1931, spec.læge 1969.  
1992- : Jessen, Anne Lene, f.07.02.1946, spec.læge 1987.  
1998- : Dinesen, Kirsten, f.06.11.1945, spec.læge 1985, overlæge Sønderborg 1992-98.

# Intern medicin = medicinske sygdomme

## AABENRAA

- 1981-1998 : Hindberg, Teresa Wanda, f.19.6.1934, spec.læge lungemedicin og allergologi Polen 1968, Danmark 1980 og 1984.  
1998- : Christensen, Mogens, f.13.7.1943, spec.læge lungemedicin og allergologi 1983 og 1988. Overlæge Sønderborg 1994-1998  
2000- : Emmertsen, Henrik, f.05.11.1954, spec.læge fysiurgi og reumatologi 2000.

## SØNDERBORG

- 1999- : Hove, Else, f.25.4.1931, spec.læge fysiurgi og reumatologi 1969 og 1981. Overlæge Sønderborg 1972-1999.

# Kirurgi = kirurgiske sygdomme

## HADERSLEV

- 1977-1985 : Schroeder, Erling Andreas, f. 22.11.1907, d. 17.8.1993. Dr.med.1944, spec.læge 1943 (kirurgi), 1947 (gynækologi), 1949 (urinorganernes kirurgiske sygdomme), 1966 (urologi), 1949-75 overlæge Haderslev Amts Sygehus, 1975-77 Haderslev sygehus.

## AABENRAA

- 1990- : Røhl, Hardy, Frode, f.10.11.1944, spec.læge kirurgi og urologi 1982.

# Neurologi = medicinske nervesygdomme

## AABENRAA

- 2001- : Kirkeby, Ruth, f.30.9.1952, spec.læge 1996.

## SØNDERBORG

- 1982-1993 : Overvad, Erik Leon, f.28.01.1921, spec.læge 1963.  
Overlæge Sønderborg 1964-82.
- 1996- : Boisen, Erik, f.21.7.1937, spec.læge 1974.  
Overlæge Sønderborg 1980-96.

# Oftalmologi = øjensygdomme

## AABENRAA

- 1927-1961 : Beyer, Alfred, f.21.7.1890, d.23.12.1963, spec.læge 1927, almen prakt. Løgumkloster 1920-23.
- 1961-1991 : Jensen, Vagn Jørgen, f.30.5.1925, spec.læge 1959.
- 1992- : Nissen, Jørgen Nørreløkke, f.20.3.1951, spec.læge 1988.

## HADERSLEV

- 1962-1977 : Hein, Stig Jensen, f.12.11.1912, d.18.6.1988, spec.læge 1949, Fredericia 1949-50, Rønne 1950-62 og igen 1977-83.
- 1977- : Ahrendt, Leif, f.31.5.1941, spec.læge 1977.

## SØNDERBORG

- 1924-1936 : Strandbygaard, Bertel, f.20.4.1859, d.20.12.1936, spec.læge oftalmologi og otolaryngologi 1918.
- 1952-1985 : Jensen, Jens, f.11.9.1915, spec.læge 1951.
- 1985- : Aamand, Hans Erik, f.06.8.1948, spec.læge 1984.
- 2006- : Nielsen, Henrik Theodor, f.11.9.1961, spec.læge 2001.
- 1984-1991 : Nørholm, Inger, f.11.6.1930, spec.læge 1968.  
Ovl. Sønderborg 1975-84.
- 1991- : Ottovay, Eva, f.23.6.1950, spec.læge Ungarn 1978, Danmark 1986.
- 2001- : Elbøl, Anne Mette, f.14.8.1957, spec.læge 1997.

## TØNDER

- 1982-2003 : Kristensen, Karl Laurits, f.12.4.1949, d.05.5.2003, spec.læge 1982.
- 2005- : Hansen, Svend Erik, f.20.11.1954, spec.læge 1991.

## VOJENS

- 1995-2004 : Elbøl, Peter, f.11.9.1955, spec.læge 1993.
- 2005- : Jensen, Olga Strachnova, f.27.01.1962, spec.læge lungesygdomme Sovjetunionen 1987, øjensygdomme Danmark 2005

# Oto-rhino-laryngologi = øre-næse-halssygdomme

## AABENRAA

- 1920-1960 : Abild, Laurids Jacobsen, f.29.3.1991, d.23.9.1960, spec.læge 1921.
- 1960-1982 : Møller, Trygve Traasdahl, f.21.7.1922, spec.læge 1959.
- 1982- : Møller, Peder Trygve Traasdahl, f.01.8.1947, spec.læge 1981.

## HADERSLEV

- 1920-1936 : Skovmand, Alfhild, f.23.10.1977, d.05.02.1947, spec.læge 1921,  
almen prakt. Gørlev 1910-15, virkede i Haderslev fortrinsvis som  
almen praktiserende.
- 1944-1967 : Roued, Jørgen, f.17.4.1906, d.24.5.1967, spec.læge 1940,  
tillige spec.læge ved Dansk Sundhedstjeneste i Sydslesvig 1947-67.
- 1960-1988 : Christensen, Jørgen, f.01.3.1923, spec.læge 1957.
- 1975-2000 : Madsen, Christian, f.27.3.1939, spec.læge 1975.
- 1988- : Leth, Niels Kjeldgaard, f.29.5.1947, spec.læge 1982.
- 2000- : Hertel, Poul, f.24.5.1947, spec.læge 1992.

## **SØNDERBORG**

- 1931-1947 : Schmidt, Hans Peter, f.20.11.1893, d.10.12.1947, spec.læge 1931, almen prakt. Bylderup-Bov 1923-24, Tønder 1924-27.  
1947-1952 : Skovmand, Christian, f.16.7.1887, d.25.01.1975, spec.læge 1928, Roskilde 1928-38, Holbæk 1938-46, Faaborg 1952-58, Bagsværd 1958-61, Helsingør 1961-65.  
1952-1955 : ingen prakt. speciallæge p.gr.a. oprettelse af specialafdeling på Statshospitalet.  
1955-1987 : Olivarius, Bjørn de Fine, f.26.11.1916, d.03.4.2002, spec.læge 1954.  
1974-1999 : Lorenzen, Erik, f.11.9.1938, spec.læge 1974.  
1987- : Vorre, Peter, f.18.3.1945, spec.læge 1985.  
1998- : Olesen, Allan Suhr, f.26.9.1955, spec.læge 1991.

## **TØNDER**

- 1948-1967 : Burhøj, Erik, f.14.10.1909, d.22.6.1990, spec.læge 1947.  
1967-1976 : Petersen, Harald Peter Wilhelm Bogislav, f.10.8.1910, d.03.11.1978, spec.læge 1964, almen prakt. Nordborg 1940-54.  
1976-2000 : Horst, Hans Otto Bonnichsen, f.19.12.1936, spec.læge 1976.  
2000-2003 : praksis vakant.  
2003- : Fogh, Aksel, f.15.5.1945, spec.læge 1982, Hjørring 1982-2003.

# **Psykiatri = sindssygdomme**

## **HADERSLEV**

- 1988-1998 : Hedemand, Elisabeth, f.20.12.1938, spec.læge 1980.  
1999- : Jepsen, Inga Marie, f.15.01.1951, spec.læge 1994.  
2004- : Becker, Ingolf Erik Petersen, f.07.10.1961, spec.læge 2001.  
Ovl. Haderslev 2003-04.

## **SØNDERBORG**

- 1968-1970 : Hansen, Gustav, f.09.8.1924, spec.læge 1961. Ovl. Thisted 1970-88, prakt. Snedsted 1988-?  
1973-1986 : Riise-Skott, Inger, f.19.4.1924, d.09.11.1992, spec.læge 1970.  
1990-2005 : Halaburt, Gert, f.24.9.1941, spec.læge 1987.  
2006- : Simonsen, Peter Jensen, f.26.01.1948, spec.læge 1983.  
Ovl. Augustenborg 1986-2006.

# **Pædiatri = børnesygdomme**

## **HADERSLEV**

- 1981- : Pelck, Inger, f.05.01.1944, spec.læge 1981.

# Overlæger ved sygehusvæsenet

v/Andreas Johannsen

Herved forstås i denne registrant læger med specialistanerkendelse, som er fastansatte chefer på en sygehusafdeling med denne beskæftigelse som hovederhverv. Der skelnes ikke mellem de forskellige typer overlægestillinger, der har været i tidens løb (assisterende -, vagtbærende -, sideordnede -, administrerende -, ledende overlæger og cheflæger). Alle betegnes som overlæger.

For fuldstændighedens skyld er alle, der har virket som overlæger ved sønderjyske sygehuse medtaget i denne registrant – også de, der før 1918 ikke var egentlig specialistanerkendt.

Overlæger udnævnt efter 1.verdenskrig har alle været speciallæger.

Såfremt en overlæge før eller efter ansættelsen i Sønderjyllands amt har været ansat som overlæge ved andre sygehuse, er som regel kun sidste ansættelsessted før og første efter ansættelsen i Sønderjylland nævnt. Ansættelser samt ophør efter maj 2006 er ikke anført.

Samme overlæge kan som følge af sammenlægninger, nedlæggelser eller flytning af sygehuse/afdelinger være opført flere forskellige steder i registranten. Ændret ansættelsessted som følge af dette er nævnt, således at det skulle være let at følge den enkeltes vandring indenfor amtet.

Vikarer for overlæger er ikke registreret.

Vi har været opmærksomme på, at *afdelingslæger* også er fastansatte speciallæger ved en sygehusafdeling. Det har imidlertid ikke været muligt, at inddrage disse i registranten, idet mange har hyppige stillingsskift og korte ansættelser, hvorfor det har været uoverskueligt at følge den enkelte.

Overlæger indenfor *forsvaret* er ikke medtaget i registranten, ofte er hovederhvervet for disse ikke overlægestillingen ved forsvaret, først ved udnævnelse til stabslæge er det en fuldtidsstilling. Ofte er de ikke speciallæger, forsvaret specialuddanner selv dets overordnede læger.

Rundt om i landsdelen var der **tidligere mange små sygehuse** således i Højer, Løgumkloster, Gram, Haderslev By, Haderslev Kreis /Amt, Aabenraa By, Aabenraa Kreis/Amt, Skt.Angar Hospital i Aabenraa og Sønderborg Kreis /Amt = Kongevejshospitalet. Disse blev lægemæssigt betjent af de praktiserende læger eller af den lokale embedslæge, den ansvarshavende læge tituleredes ofte ”*sygehuslæge*”. For kronologiens og fuldstændighedens skyld er disse ikke-speciallæger medtaget i nærværende registrant.

Det af en katolsk nonneorden ejede Skt. Ansgar Hospital i Aabenraa var et privat sygehus, som udviklede sig til et hospital, hvor byens speciallæger (ørelægen, øjenlægen og hud-specialisten) kunne indlægge, operere og langtidsbehandle deres patienter. Det ophørte med denne funktion i 1970'erne.

Alle disse sygehuse er nu nedlagt og erstattet af tidssvarende sygehuse i Augustenborg, Gråsten, Haderslev, Sønderborg, Tønder og Aabenraa.

Sygehusafdelingerne er anført i kronologisk rækkefølge efter oprettelsesår, hvilket måske kan virke uhensigtsmæssigt, idet det herved er lidt vanskeligere at finde en bestemt afdeling end ved en alfabetisk rækkefølge. Opstillingen er imidlertid valgt, idet den giver et billede af udviklingen på det enkelte sygehus.

# Augustenborg

## Sindssygehuset / Statshospitalet / Augustenborg sygehus



Psykiatrisk hospital, oprettet 1931.

Overtaget af Sønderjyllands amt 1970. Sammenlagt med psykiatrisk afdeling, Haderslev sygehus 1999 med fælles administration under nyoprettet psykiatريفorvaltning.

- 1931-1936 : Smith, Jens Christian, f. 31.3.1892, d. 23.4.1950. Speciall. 1923 (neurologi og psykiatri). Dr.med. 1924. Overl. 1937 Københavns Kommune Hospital, 1941 Sct. Hans Hospital.
- 1944-1951 : Dickmeiss, Poul, f. 6.6.1903. Speciall. 1937 (psykiatri). Dr.med. 1940. Overl. 1951-54 Kolonien Filadelfia, 1954 Dianalund.
- 1951-1959 : Hjerrild, Niels Nielsen, f. 11.1.1907, d. 19.11.1971. Speciall. 1942 (psykiatri). Overl. 1949 Vester Vedsted, 1959 Vester Vedsted.
- 1959-1963 : Munch-Petersen, Sven, f. 27.5.1911, d. 13.6.1988. Dr.med. 1951. Speciall. 1952 (neurologi), 1954 (psykiatri). Overl. 1963 Sct. Hans Hospital.
- 1958-1960 : Bligaard, Karen, f. 29.1.1901, d. 18.1.1987. Speciall. 1950 (psykiatri). Overl. 1960 Risskov.
- 1959-1979 : Petersen, Jeppe Viggo, f. 23.5.1911, d. 1.4.1986. Speciall. 1954 (psykiatri).
- 1961-1982 : Sonne, Lass Mahler, f. 17.1.1917, d. 29.4.1992. Dr.med. 1950. Speciall 1954 (psykiatri).
- 1963-1977 : Syberg, Ester, f. 29.10.1915, d. 21.2.1978. Speciall. 1955 (psykiatri).
- 1976-1995 : Sørensen, Rudolf, f. 20.2.1933. Speciall. 1974 (psykiatri). Cheflæge 1989 s.st.
- 1978-1979 : Hollnagel, Peter, f. 21.9.1937. Speciall. 1976 (psykiatri). Overl. 1979 Vejle.
- 1979-1995 : Sørensen, Birgitte, f. 26..5.1932. Speciall. 1973 (psykiatri).
- 1980-2001 : Krautwald, Ole, f. 3.1.1936. Speciall. 1978 (psykiatri).
- 1980-1987 : Bøjer, Børge, f. 24.12.1933. Speciall. 1977 (psykiatri). Overl. 1987 Haderslev.
- 1982-2005 : Hjorth, Mogens, f. 26.5.1942. Speciall. 1979 (psykiatri).
- 1984-1992 : Elley, Jørgen Holdt, f. 16.3.1938. Speciall. 1977 (psykiatri). Overl. 1992 Viborg.
- 1986-1988 : Jensen, Peter Lorentz Stigaard, f. 28.5.1939. Speciall. 1978 (psykiatri). Overl. 1988 Vordingborg
- 1986-1999 : Frandsen, Hanne Marie Schouenborg, f. 19.12.1944. d.15.5.2000. Speciall. 1984 (psykiatri). Overl. 1999 Ribe.
- 1986-2006 : Simonsen, Peter Jensen, f. 26.1.1948. Speciall. 1983 (psykiatri).

- 1988-1995 : Friis, Lise-Lotte, f. 4.8.1944. Speciall. 1985 (psykiatri).  
Overl. 1995 Haderslev.
- 1993-2000 : Eggert, Wolfgang G.H., f. 1.4.1952, d. 4.8.2000.  
Speciall. 1989 (psykiatri).
- 1993- : Hansen, Helge, f. 9.2.1952. Speciall. 1989 (psykiatri).
- 1993-2004 : Bang, Birgit Simonsen, f. 27.2.1944. Speciall. 1987 (psykiatri).
- 1995-1997 : Dahl, Erik, f. 2.6.1946. Speciall. 1992 (psykiatri).  
Cheflæge 1996 s.st. Overl. 1997 Odense.
- 1996- : Lorentzen, Bjarne Allan, f.10.5.1944. Speciall. 1990 (psykiatri).
- 1996- : Erichsen, Hans Peter, f. 1.6.1944. Speciall. 1994 (psykiatri).  
Gerontopsykiatrisk afd.
- 1996- : Hansen, Nean Rothe, f. 26.6.1947. Speciall. 1992 (psykiatri).
- 2000-2001 : Nielsen, Jørgen Achton, f. 6.3.1946. Speciall.1991 (psykiatri).  
Overl.1992 Randers, 1993 Århus.
- 2001-2002 : Aagaard, Jørgen, f. 27.2.1948. Speciall. 1988 (psykiatri).  
Dr.med. 1984. Overl. 1991 Ålborg. Cheflæge 1998 Viborg.
- 1999- : Pilø, Lise, f. 13.8.1953. Speciall. 1995 (psykiatri).  
Gerontopsykiatrisk afd.
- 1999-2005 : Jensen, Erling, f. 3.4.1940. Speciall.1986 (børnepsykiatri).  
Børne- og ungdomspsykiatrisk afd. Overl. 1992-1999 Sønderborg.
- 1999- : Friis, Jørgen, f. 11.4.1947. Speciall. 1986 (børnepsykiatri). Børne-  
og ungdomspsykiatrisk afd. Overl. 1988 Jönköping.
- 2003- : Lajer, Inger Mathilde Kuhr, f. 26.10.1948. Speciall. 1990 (psykiatri).  
Overl. 1996 Århus.
- 2003- : Gantenberg, Günther, f ?. Speciall. ?
- 2003- : Døhr, Ole, f. 22.3.1946. Speciall. 1985 (psykiatri).  
Psyk. amb. Aabenraa. Overl. 1987 Ålborg.
- 2004- : Nielsen, Jette Rask, f. 31.10 1958. Speciall. 1998 (psykiatri).
- 2004- : Bork, Bernhard Richter, f. 14.2.1948. Speciall. 1989 (psykiatri).  
Psyk. amb. Tønder.
- 2004- : Vange, Birgitte, f. 18.10.1955. Speciall. 1994 (børnepsykiatri),  
1997 (børne- og ungdomspsykiatri). Børne- og ungdomspsykiatrisk  
afd. Overl. 1997 Odense.
- 2004- : Dieckmann, Silvia, f. 25.11.1956. Dr.med. 1993 (Tyskland).  
Speciall. 2000 (Psykiatri). Overl. 1995 (Tyskland).
- 2004- : Knudsen, Else Breth, f. 23.2.1955. Speciall. 1995 (almen medicin),  
2000 (psykiatri). Overl. 2002 Ribe.
- 2005- : May, Susanne, f. ? Speciall. ?
- 2005- : Delholm-Lambertsen, Gitte, f. 6.10.1954. PhD. 1999. Speciall. 2000  
(børne- og ungdomspsykiatri). Ovl. 2002 Odense.



# Gram sygehus



Opført 1860, betydeligt udvidet 1938.  
Udelt sygehus. Røntgenafd. oprettet 1959,  
betjent fra Haderslev sygehus. Anæstesiafd.  
oprettet 1963, betjent fra Haderslev sygehus.  
Fra 1975 langtidsmedicinsk afdeling.  
Nedlagt 1989.

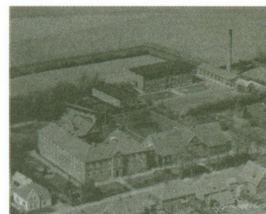

- 1860-1876 : Reimers, Martin, f. 17.8.1812, d. 4.2.1876.  
Fysikus i Gram 1854-64.
- 1876-1878 : Dircks, Edward August, f. 9.10.1814, d. 9.12.1878.  
Fysikus i Gram 1876-78.
- 1879-1885 : Cold, Herman Carl Ludwig, f. 7.8.1849, d. 9.1.1915.  
Fysikus i Gram 1879-85.
- 1885-1900 : Hansen, Jürgen Andreas, f. 6.4.1859, d. 3.6.1935.  
Fysikus i Gram 1888-1900. 1900 Christina Friederica  
stiftelsen Haderslev.
- 1900-1923 : Sievers, Christian, f. 6.11.1870, d. 15.1.1935. Sygehuslæge.  
1900 prakt. læge Gram, 1929 prakt. Læge Rømø.
- 1923-1941 : Teilmann, Folmer, f. 17.2.1873, d. 20.6.1952.
- 1941-1970 : Carlsen, Kai Vilhelm Juncker, f. 4.1.1902, d. 30.10.1977.  
Speciall. 1939 (kirurgi).
- 1970-1975 : Jensen, Alfred Ludolf Skov, f. 11.5.1923. Speciall. 1971 (kirurgi),  
1973 (kirurgisk gastroenterologi). Overl. 1975 Haderslev.

**Langtidsmedicinsk afdeling.** (Oprettet 1975, 1989 flyttet til medicinsk afd. Haderslev.)

- 1976-1978 : Reintoft, Mogens, f. 20.8.1939. Speciall. 1974 (langtidsmedicin).  
Overl. 1979 Esbjerg.
- 1979-1989 : Maagøe, Henrik, f. 4.10.1934. Speciall. 1971 (intern medicin),  
1977 (geriatri). Overl. 1989 med.afd., Haderslev.

# Gråsten

## Kong Chr. X. Gighospital



Oprettet 1965.  
Ejet og drevet af Gigtforeningen.

- 1965-1980 : Kalbak, Kaj, f. 26.8.1909, d. 26.12.1992. Dr. med. 1943. Speciall. 1948 (intern medicin), 1950 (fysiurgi). Overl. 1957 Korea, 1963 Godthåb, Grønland.
- 1980-1984 : Helin, Pekka, f. 4.9.1937. Dr.med. 1977. Speciall. 1978 (intern medicin), 1982 (rheumatologi). Overl. 1984 Glostrup.
- 1984-1988 : Hansen, Troels Mørk, f. 28.12.1943. Dr.med. 1979. Speciall. 1979 (intern medicin), 1979 (rheumatologi). Overl. 1988 Herlev.
- 1990-1991 : Stengård-Petersen, Kristian, f. 18.6.1946. Dr.med. 1990. Speciall. 1985 (intern medicin), 1987 (rheumatologi). Overl. 1991 Århus. Professor 1998, Århus Universitet.
- 1987-2004 : Hansen, Gert van Overeem, f. 13.1.1944. Speciall. 1981 (fysiurgi og rehabilitering), 1983 (rheumatologi).
- 1993- : Andresen, Per Flemming Nygaard, f. 5.4.1949. Speciall. 1986 (intern medicin), 1989 (rheumatologi).
- 1996- : Hørslev-Petersen, Kim, f. 29.9.1953. Dr.med. 1990. Speciall. 1994 (intern medicin), 1995 (rheumatologi).
- 2002- : Lorenzen, Tove, f. 26.4.1958. Speciall. 1998 (intern medicin).
- 2004- : Andersen, Lis Smedegaard, f. 9.3.1956. PhD 1997. Speciall. 2002 (intern medicin, rheumatologi).

### **Administrative overlæger ved Gighospitalet i Gråsten.**

- 2004- : Hartmann-Andersen, Jens Flemming (Hospitalschef), f. 18.1.1945. Speciall. 1983 (anæstesiologi). Overl. 1985-1996 Sønderborg. Cheflæge 1996 Kolding.

# Haderslev

## Haderslev Amts Sygehus



1840-91 Christina Friederica stiftelse, oprettet af Christina Friederica von Holstein. 1891 overtog Haderslev amt den private Stiftelse. Behandlingen blev indtil 1921 varetaget af byens læger. 1921-75 kirurgisk, gynækologisk og obstetrisk afdeling. 1975 flyttet til nybygget Haderslev sygehus.

- 1839-1852 : Carstens, Johan Heinrich, f. 30.3.1787, d. 1863. Fysikus.  
1853-1854 : Hansen, Ernst August, f. 29.4.1803, d. 27.2.1872. Fysikus. 1854-58 medlem af sanitetskollegiet i Flensborg.  
1854-1864 : Madvig, Poul Anton, f. 18.12.1816, d. 8.2.1899. Fysikus.  
1864-1875 : Hansen, Carl Ernst Johan, f. 18.4.1832, d. 19.10.1875. Fysikus.  
1875-1900 : Hasselmann, Johannes Lorenz Carl, f. 18.6.1841, d. 8.1.1900. Fysikus.  
1900-1920 : Hansen, Jürgen Andreas, f. 6.4.1859, d. 3.6.1935. Kreisarzt i Haderslev 1900-1920.

### **Kirurgisk afdeling.** (oprettet 1921)

- 1921-1949 : Lunn, Knud, f. 24.3.1884, d. 26.1.1960. Speciall. 1921 (kirurgi, kvindesygdomme).  
1949-1975 : Schroeder, Erling Andreas, f. 22.11.1907, d. 17.8.1993. Dr.med. 1944. Speciall. 1943 (kirurgi), 1947 (gynækologi), 1949 (urinorganers kirurgiske sygdomme), 1966 (urologi). Overl. 1975-77 Haderslev sygehus. Prakt. speciall. 1977-85 Haderslev.  
1969-1975 : Selmer, Johan Frederik, f. 20.2.1926. Speciall. 1967 (kirurgi). Overlæge 1975-89 Haderslev sygehus

### **Røntgen afdelingen.** (Oprettet 1956, fælles for Byens sygehus og Amtssygehuset).

- 1956-1975 : Christensen, Aage Rørgaard, f. 24.9.1911, d. 24.9.1982. Speciall. 1953 (diagnostisk radiologi og strålebehandling). Samtidig overl. ved Haderslev Bys sygehus og Gram sygehus. Overlæge 1975-78 Haderslev sygehus.  
1969-1975 : Deisting, Ingrid Elisabeth, f. 3.2.1920. Dr.med. 1944 (Breslau). Speciall. 1968 (diagnostisk radiologi). Overlæge 1975-86 Haderslev sygehus.

### **Anæstesiafdelingen.** (Oprettet 1963).

- 1963-1975 : Grøn, Dagmar, f. 4.4.1924. Speciall. 1961 (anæstesiologi). Samtidig overl. ved Gram sygehus. Overlæge 1975-86 Haderslev sygehus.  
1970-1975 : Kolst, Jørn, f. 5.12.1929. Speciall. 1965 (anæstesiologi). Overl. 1967-70 Grenå, 1975-97 Haderslev sygehus.

# Haderslev Bys Sygehus



Opført 1896. Udelt sygehus til 1933, herefter kun medicinsk afdeling. 1975 flyttet til nybygget Haderslev sygehus.

1896-1933 : Meyer, Peter, f. 12.5.1863, d. 25.7.1935. (Sanitætsrat). Dr.med. 1889 (Kiel). Praktiserende læge 1889 -1928 Haderslev.

## **Medicinsk afdeling** (oprettet 1933).

1933-1956 : Norn, Mogens Harald, f. 23.9.1891, d. 30.7.1978. Dr.med. 1925. Speciall. 1927 (intern medicin, stofskifte- og fordøjelsessygdomme). Overl. 1932-33 Folkekuranstalten, Hald.

1957-1975 : Steincke, Keld, f. 19.9.1912, d. 19.2.1999. Dr.med. 1951. Speciall. 1955 (intern medicin, stofskiftesygdomme). Overl.1975-79 Haderslev sygehus.

1974-1975 : Simonsen, Erik Efsen, f. 25.6.1930, d.20.5.2001. Speciall. 1968 (intern medicin), 1974 (kardiologi), 1986 (medicinsk allergologi). Overl. 1975-93 Haderslev sygehus.

## **Røntgen afdeling** (oprettet 1956).

1956-1975 : Christensen, Aage Rørgaard, f. 24.9.1911, d. 24.9.1982. Speciall.1953. Samtidig overl. Haderslev Amtssygehus og Gram. Overl.1975-78 Haderslev sygehus.

# Haderslev Sygehus



Oprettet 1975 ved en sammenlægning af Byens sygehus og Amtssygehuset. 2004 administrativt sammenlagt med Aabenraa sygehus, samtidigt flyttes visse afdelinger til Aabenraa.

## **Anæstesiafdelingen.** (Oprettet 1975, flyttet til Aabenraa sygehus 2004)

1975-1986 : Grøn, Dagmar, f. 4.4.1924. Speciall. 1961 (anæstesiologi). Overl. 1963-75 Amtssygehuset, Haderslev.

- 1975-1997 : Kolst, Jørn, f. 5.12.1929. Speciall. 1965 (anæstesiologi). Overl. 1967 Grenå, 1970-75 Amtssygehuset, Haderslev.
- 1978-1996 : Eriksen, Søren Christian Heidemann, f. 10.2.1941, d. 6.11.2004. Speciall. 1974 (anæstesiologi). Free lance speciallæge 1996.
- 1986-1989 : Lund, Jeppe, f. 1.4.1946. Dr.med. 1985 (Uppsala). Speciall. 1981 (anæstesiologi). Overl. 1989 Odense.
- 1989-2000 : Videbæk, Finn, f. 19.8.1944. Speciall. 1983 (anæstesiologi).
- 1990-2004 : Ibanez, Carlos Ramon, f. 23.5.1941. Speciall. 1978 (anæstesiologi). Overl. 2004 Aabenraa
- 1996-2003 : Markus, Johanne, f. 28.9.1953. Speciall. 1989 (anæstesiologi). Overl. 2003 Slagelse.
- 1997-2001 : Kirkegaard, Lynge, f. 9.12.1949. Speciall. 1991 (anæstesiologi). Overl. 1993 Ålborg, 2001 Sønderborg.
- 1998-2000 : Nielsen, Ole Viggo, f. 4.5.1944. Speciall. 1978 (anæstesiologi). Overl. 1979 Skellefteå, Sverrig, 1994 Esbjerg, 2000 udlandet.
- 2001-2004 : Ahlquist, Susanne Elisabeth, f. 22.2.1955. Speciall. 2000 (anæstesiologi). Overl. 2004 Aabenraa.
- 2001-2002 : Ferguson, Alan Hamilton, f. 11.7.1946. Speciall. 1975 (anæstesiologi). Overl. 1988 Kolding, 2003 Esbjerg.
- 2003-2004 : Novél, Kim, f. 15.3.1957. Speciall. 1999 (anæstesiologi). Overl. 2004 Nyborg.
- 2005- : Ulrik, Anne Marie Grell, f. 21.10.1951. Speciall. 1985 (anæstesiologi). Overl. 1990 Nyborg.

**Kirurgisk afdeling.** (Oprettet 1975, inkl. gynækologi/obstetrik indtil 1992).

- 1975-1977 : Schroeder, Erling Andreas, f. 22.11.1907, d. 17.8.1993. Dr.med. 1944. Speciall. 1943 (kirurgi), 1947 (gynækologi), 1949 (urinorganernes kirurgiske sygdomme), 1966 (urologi). 1949-75 overlæge Haderslev Amts Sygehus. 1977-85 prakt. speciallæge Haderslev.
- 1975-1989 : Selmer, Johan Frederik, f. 20.2.1926. Speciall. 1967 (kirurgi). Overl. 1969 Amtssygehuset, Haderslev.
- 1975-1994 : Jensen, Alfred Ludolf Skov, f. 11.5.1923. Speciall. 1971 (kirurgi), 1973 (kirurgisk gastroenterologi). Overl. 1970 Gram.
- 1983-1992 : Wøhlk, Per, f. 14.12.1937. Speciall. 1978 (Gynækologi/obstetrik). Overl. 1992 gynækologisk afd., Haderslev.
- 1989-2004 : Jacobsen, Flemming, f. 4.2.1939. Dr.med. 1989. Speciall. 1988 (kirurgi og urologi). Overl. 2004 Fredericia.
- 1992-1994 : Lauesen, Niels Erik Langkilde, f. 14.12.1946. Speciall. 1986 (kirurgi). Overl. 1994 Middelfart, 1997 Hobro/Terndrup.
- 1993-1995 : Bisgaard, Claus, f. 25.2.1948. Speciall. 1989 (kirurgi), 1996 (kirurgisk gastroenterologi). Overl. 1995 Vejle.
- 1994-1998 : Sørensen, Kjell Bjarne, f. 13.4.1941. Speciall. 1991 (parenkymkirurgi). Overl. 1992 Aabenraa, 1998 Hobro.
- 1996-2003 : Sina, Dirk f. 19.8.1962. Speciall. 1994 (kirurgi). Overl. 2003 Tønder, 2004 Aabenraa.

- 1997-2003 : Andersen, John Bartholin, f. 31.3.1948. Speciall. 1998 (kirurgi).  
Prakt. speciall. 2003 Slagelse.
- 1998-2004 : Duehom, Svend, f. 19.9.1951. Speciall. 1991 (parenkymkirurgi).
- 1999-2003 : Mortensen, Jens, f. 5.12.1951. Speciall. 1990 (kirurgi), 1993 (kirurgisk gastroenterologi). Overl. 1996 Sønderborg, 2003 Odense
- 2001-2003 : Hahn-Petersen, Jan, f. 6.2.1948, d. 8.1. 2003. Speciall. 1983 (kirurgi), 1988 (kirurgisk gastroenterologi). Overl. 1992 Aabenraa.
- 2002-2003 : Berg, Vagn, f. 8.5.1945. Speciall. 1983 (kirurgi).  
Overl. 1986, 2003 Grindsted.
- 2003-2004 : Kåg, Lise, f. 30.4.1956. Speciall. 1997 (kirurgi).  
Overl. 2004 Aabenraa.
- 2003-2004 : Kassem, Ahmed, f.? Speciall. ? Overl.2004 Aabenraa.

### **Medicinsk afdeling.** (Oprettet 1975)

- 1975-1979 : Steincke, Keld, f. 19.9.1912, d.19.2.1999. Dr.med. 1951. Speciall. 1955 (intern medicin, stofskiftesygdomme). Overl. 1957-75  
Byens sygehus, Haderslev.
- 1975-1993 : Simonsen, Erik Efsen, f. 25.6.1930, d. 20.5.2001. Speciall. 1968 (intern medicin), 1974 (kardiologi), 1986 (medicinsk allergologi).  
Overl. 1974 Byens sygehus, Haderslev.
- 1980-2001 : Petersen, Palle, f. 27.2.1933. Dr.med. 1980. Speciall. 1970 (intern medicin). Overl. 1978 Maribo.
- 1987-1991 : Simonsen, Erik Hertel, f. 20.7.1946. Dr.med. 1987. Speciall. 1984 (intern medicin og kardiologi). Overl. 1991 Odense.
- 1989-1998 : Maagøe, Henrik, f. 4.10.1934. Speciall. 1971 (intern medicin), 1977 (geriatri). Overl. 1979 langtidsmedicinsk afd., Gram.
- 1991-1998 : Clausen, Nielsaage Tøffner, f. 15.9.1944. Speciall. 1985 (hæmatologi).  
Overl.1998 Hillerød.
- 1991-1995 : Egstrup, Kenneth, f. 12.1.1949. Dr.med. 1990. Speciall. 1982 (intern medicin), 1987 (kardiologi). Overl. 1995 Svendborg.
- 1994-1998 : Haas, Vagn, f. 14.11.1947. Speciall.1992 (medicinsk endokrinologi), 1993 (intern medicin). Overl. 1998 Bogense.
- 1994-1995 : Engby, Birger Jensen, f. 22.7.1945. Speciall. 1990 (intern medicin), 1993 (kardiologi). Overl. 1995 Vejle.
- 1994-1995 : Darling, Hans-Henrik Steen, f. 4.9.1943. Speciall. 1983 (intern medicin). Overl. 1995 Skive.
- 1995-1996 : Jensen, Bjarne Anker, f. 10.1.1950. Speciall. 1991 (intern medicin), 1993 (hæmatologi). Overl. 1996 Herlev.
- 1995-2002 : Clausen, Carsten Erik, f. 19.11.1946. Speciall. 1988 intern medicin.  
Overl. 2002 Aabenraa.
- 1996-1998 : Rasmussen, Ole Bruun, f. 23.10.1953. Speciall. 1995 (intern medicin), 1997 (medicinske lungesygdomme). Overl. 1998 Svendborg.
- 1996- : Wiggers, Preben, f. 18.9.1949. ph.D.  
Speciall. 1994 (almen medicin), 1996 (kardiologi)

- 1997-2002 : Svanegaard, Jens, f. 4.4.1952. Speciall. 1997 (intern medicin, kardiologi). Overl. 2003 Fåborg.
- 1999- : Lyck, Bente, f. 2.2.1945. Speciall. 1997 (intern medicin, geriatri).
- 1998- : Fløgstad, Trond, f. 29.1.1949. Speciall.?
- 1998-2000 : Øster-Jørgensen, Erik, f. 7.3.1946. Speciall. 1985 (intern medicin). Overl. 1990. Assens, 1997 Bornholm, 2001 Fåborg.
- 1999-2002 : Henriksen, Inger Ottesen, f. 6.14.1954. Speciall. 1998 (intern medicin). Overl. 2003 Svendborg.
- 1998-2003 : Wilske, Jan Anders, f. 22.7.1950. Speciall. 1995 (nefrologi, intern medicin). Overl. 1998 Frederikshavn.
- 1999-2002 : Pulzycynski, Stanislaw Wladyslaw, f. 5.10.1953. Speciall. 1991 (intern medicin), 1998 (hæmatologi). Overl. 2002 Holstebro.
- 2001- : Davidsen, Flemming, f. 28.7.1954. Speciall. 1999 (kardiologi).
- 2001- : Siboni, Anders Henrik, f. 10.6.1956. Speciall. 1995 (intern medicin).
- 2003-2004 : Tønnesen, Jan, f. 17.5.1948. Speciall. 1968 (medicinske lungesygdomme), 1987 (internmedicin). Overl. 1992 og 2004 Nyborg.
- 2003- : Friis, Elsebeth Vibeke, f. 24.12.1958. Speciall. 2002 (kardiologi).
- 2003- : Byg, Jørgen Meinertz, f. 23.3.1958. Speciall. 1999 (intern medicin), 2002 (kardiologi).
- 2004- : Rasmussen, Ole Steen, f. 9.10.1944. Speciall. 1994 (almen medicin), 1999 (intern medicin), 2004 (geriatri).
- 2005- : Jensen, Ole Nørgaard, f. 8.3.1959. Speciall. 2003 (geriatri).
- 2005- : Hansen, Mikael Gilså, f. 1.4.1966. Speciall. 2003 (kardiologi).
- 2005- : Lemming, Lone, f. 20.10.1962. Ph.D. Speciall. ? (kardiologi)
- 2005- : Reinholt, Susanne, f. 6.12.1954. Speciall. 1997 (geriatri), 1998 (intern medicin).
- 2005- : Høgsberg, Irene Maria, f. 28.8.1958. Speciall. 2001 (intern medicin).

### **Ortopædkirurgisk afdeling.** (oprettet 1975).

- 1975-2001 : Vibild, Hans Ole, f. 27.3.1934. Speciall. 1970 (ortopædkirurgi), 1974 (kirurgi).
- 1975-1998 : Kristensen, Henning, f. 15.9.1931. Speciall. 1970 (kirurgi), 1971 (ortopæd.kir.).
- 1987- : Møller, Bjarne Nue, f. 18.11.1947. Speciall. 1981 (ortopædisk kirurgi).
- 1994-2002 : Christensen, Finn Amorsen, f. 22.4.1948. Speciall. 1989 (ortopædisk kirurgi). Overl. 2003 Kolding.
- 1994-2004 : Luxhøj, Torben, f. 30.3.1952. Speciall. 1990 (ortopædisk kirurgi). Overl. 2004 Kolding
- 1996-2004 : Lind, Tyge, f. 16.12.1953. Speciall. 1993 (ortopædisk kirurgi). Overl. 2004 Aabenraa.
- 1998-2004 : Pedersen, Poul Morten, f. 28.1.1957. Speciall. 1994 (ortopædisk kirurgi). Overl. 2004 Aabenraa.



- 2001-2004 : Andersen, Henrik Morgen, f. 28.11.1953. Speciall. 1999 (ortopædisk kirurgi). Overl. 2004 Aabenraa.
- 2002-2004 : Wilske, Bente Veber, f. 30.5.1955. Speciall. 1998 (ortopædisk kirurgi). Overl. 2004 Aabenraa.
- 2005- : Ulrik, Anne Marie, f. 21.10.1951. (dagkirurgisk afdeling). Speciall. 1985 (anæstesiologi). Overl. 1990 Nyborg.

**Røntgen afdelingen.** (oprettet 1975)

- 1975-1978 : Christensen, Aage Rørgaard, f. 24.9.1911, d. 24.9.1982. Speciall. 1953. 1956-75 overl. Haderslev Amts sygehus, Haderslev Bys sygehus og Gram sygehus.
- 1975-1986 : Deisting, Ingrid Elisabeth, f. 3.2.1920. Speciall. 1968 (diagnostisk radiologi). Dr.med. 1944 (Breslau). Overl. 1969-75 Amtssygehuset, Haderslev.
- 1978-2005 : Hedemand, Niels, f. 7.9.1940. Speciall. 1974 (diagnostisk radiologi).
- 1982-1994 : Kallehauge, Hans Erik, f. 27.8.1932. Speciall. 1980 (diagnostisk radiologi).
- 1986-1997 : Hein, Ebbe Studsgaard, f. 23.10.1944. Speciall. 1983 (diagnostisk radiologi). Overl. 1997 Sygehus Øresund.
- 1994-2004 : Pedersen, Poul Ravn, f. 7.6.1950. Speciall. 1992 (diagnostisk radiologi). Overl. 2004 Kolding.
- 1997-2000 : Aagaard, Pia, f. 21.1.1955. Speciall. 1995 (diagnostisk radiologi). Overl. 2001 Horsens.
- 1997-1999 : Egense, Birthe Merethe, f. 14.12.1943. Speciall. 1984 (diagnostisk radiologi). Overl. 1989 Herning, 1999 Nykøbing F.
- 1999-2002 : Rasmussen, Lilla Demeny, f. 21.6.1958. Speciall. 1998 (diagnostisk radiologi). Overl. 2003 Aabenraa.
- 2001-2004 : Nielsen, Bodil Krag, f. 25.10.1951. Speciall. 1998 (diagnostisk radiologi). Overl. 2004 Silkeborg
- 2001-2002 : Mikkelsen, Dorrit Birgitte, f. 24.3.1954. Speciall. 2000 (diagnostisk radiologi). Overl. 2002 Sønderborg.
- 2003- : Hynding, Hans-Jürgen Karl, f.?
- 2004- : Madsen, Kirsten Mohr, f. 13.8.1947. Speciall. 1995 (diagnostisk radiologi). Overl. 1997 Aabenraa.

**Psykiatrisk afdeling.** (Oprettet 1987. 1999 fælles administration med psykiatrisk afdeling, Augustenborg sygehus, under nyoprettet psykiatريفvaltning.)

- 1987-2000 : Bøjer, Børge, f. 24.12.1933. Speciall. 1977 (psykiatri). Overl. 1980 Augustenborg.
- 1987-1990 : Thomsen, Flemming Baungaard, f. 22.2.1938. Speciall. 1984 (psykiatri). Prakt. speciall. 1990 Kolding.
- 1991- : Olstrup, Leif, f. 31.3.1952. Speciall. 1988 (psykiatri).
- 1991-2000 : Fink, Markus Flintholm, f. 26.10.1941. Speciall. 1989 (psykiatri). Overl. 2000 Horsens.



- 1994-1995 : Christensen, Bertel Dam, f. 28.11.1937. Speciall. 1982 (psykiatri).  
Overl. 1987 Horsens, 1996 Esbjerg.
- 1995-2002 : Friis, Lise-Lotte, f. 4.8.1944. Speciall. 1985 (psykiatri). Overl. 1988  
Augustenborg, 2003 Svendborg.
- 1995- : Bjerre, Laurits Laursen, f. 24.6.1954. Speciall. 1992 (psykiatri).
- 1999-2002 : Knudsen, Lise, f. 11.5.1946. Speciall. 1995 (psykiatri).
- 2003- : Christensen, Peder Højbjerg, f. 18.11.1948. Speciall. 1987  
(psykiatri). Gerontopsyk afd. Overl. 1989 Ålborg.
- 2003-2004 : Becker, Ingolf Erik Petersen, f. 7.10.1961. Speciall. 2001  
(psykiatri). Gerontopsyk afd. 2004 prakt. speciall. Haderslev.
- 2004- : Goy, Uwe Johan, f. 27.11.1963. Speciall. 2002 (psykiatri).
- 2004- : Berthou, Eva, f. 14.12.1955. (Gerontopsyk. Afd.).  
Speciall. 1999 (psykiatri).

### **Gynækologisk-obstetrisk afdeling.** (oprettet 1992).

- 1992-2003 : Wøhlk, Per, f. 14.12.1937. Speciall. 1978 (Gynækologi/obstetrik).  
Overl. 1983-92 kirurgisk afd., Haderslev.
- 1992-2001 : Qvist, Kirsten Ellinge, f. 31.3.1941. Speciall. 1979 (gynækologi/  
obstetrik). Overl. 1990 Esbjerg.
- 1992- : Næsbøl, Carl, f. 13.3.1946. Speciall. 1985 (gynækologi/obstetrik).
- 1992-1993 og 1995- : Voigt, Søren, f. 26.7.1950. Speciall. 1989 (gynækologi/obste-  
trik). Overl. 1993-95 Fredericia.
- 1995- : Klünder, Kurt Bjørnø, f. 3.4.1947. Speciall. 1984 (gynækologi/  
obstetrik). Overl. 1990 Esbjerg.
- 2001-2004 : Andersen, Hans-Jacob, f. 14.10.1947. Speciall. 1983 (gynækologi/  
obstetrik). Overl. 1995 Kolding, 2004 Svendborg.
- 2001-2004 : Wielandt, Hanne Benedicte, f. 18.5.1953. Phd. 1990. Speciall. 1994,  
(gynækologi/obstetrik). Overl. 1998-2001, Odense. 2004 Norge.
- 2003-2005 : Vemmelund, Susanne Merete Juul, f. 20.3.1961. Speciall. 2001  
(gynækologi/obstetrik). Overl. 2005 Esbjerg.
- 2004- : Pedersen, Trine Kølby, f. 21.3.1961. Speciall. 2001  
(gynækologi/obsterik).
- 2005- : Elmelund, Steen, f. 1.4.1950. Speciall. 1984. Overl. 1997 Sverrig.

### **Arbejds- og miljømedicinsk afdeling.** (Flyttet fra Sønderborg til Haderslev sygehus 1998).

- 1998- : Dahl, Søren, f. 5.10.1946. Speciall. 1991 (samfundsmedicin/  
arbejdsmedicin). Overl. 1996 Sønderborg.
- 1998-2004: Hinke, Kaj, f. 26.1.1944. Speciall. 1994 (alm. medicin og  
arbejdsmedicin). Overl. 1997 Sønderborg. 2004 seniorforsker  
arbejdsmed. afd. Haderslev.
- 2004- : Skadhauge, Lars Rauff, f. 7.2.1958. Speciall. 2000 (arbejdsmedicin).

## Administrative overlæger ved Haderslev sygehus.

- 1997-1999 : Nielsen, Steen Friberg, (Adm. direktør), f. 20.11.1942. Speciall. 1979 (anæstesiologi). Overl. 1981 Vejle, cheflæge 1987 s.st. Sygehusdirektør 1995 Aabenraa, adm. sygehusdirektør 1997 Haderslev og Aabenraa. Lægelig direktør 1999 Vejle amt.
- 1999-2004 : Toftgaard, Claus, (Adm. direktør Haderslev og Aabenraa), f. 2.4.1946. Speciall. 1982 (kirurgi). Overl. 1988 Kjellerup, 1993 Vejle, Cheflæge 1995 Vejle. Overl. sundhedsforvaltningen 2004 Sdrj. amt.
- 2004-2006 : Johannsen, Gunnar (Adm. direktør Sønderborg, Tønder, Haderslev og Aabenraa sygehuse), f. 23.11.1946. Speciall. 1983 (anæstesiologi). Overl. 1987 Skejby.
- 2005- : Byrjalsen, Carsten (Direktør Haderslev, Sønderborg, Tønder og Åbenrå sygehus), Speciall. 1990 (gynækologi/obstetrik). Overl. 1997 Horsens. 2006 lægefaglig direktør Haderslev, Sønderborg, Tønder og Åbenrå sygehus.

## Højer sygehus



Opført 1893 af Højer flække.  
Betjent af byens læger. Nedlagt 1919.

- 1893-1915 : Jes Riis, f. 1859, d. 25.9.1915. Sanitåtsrat. 1885-1915 prakt. læge.
- 1893-1919 : Kühl, Johann Friedrich, f. 26.8.1861, d.29.8.1932. Sanitåtsrat.  
1889-1932 prakt.læge.

## Løgumkloster sygehus



Oprettet 1894, ejet og drevet af Løgumkloster by.  
Behandlingen varetaget af byens læger. 1953 filial  
under Tønder sygehus for langtidsmedicinske patienter med  
et vist plejebehov. Nedlagt 1975.

# Sønderborg

## Invalideskolen



Oprettet 1920 med det formål at behandle og genoptræne sønderjyske krigsinvalidere. Indrettet på kasernen i Sønderborg med hospitalsafdeling inkl. operationsstuer og genoptræningslokaler. Der foregik i vid udstrækning omskoling af amputerede invalidere (skrædder, skomager, sadelmager og lign). Nedlagt 1925.

1920-1925 : Overgaard, Jens, f. 7.3.1877, d. 24.3.1962. Dr. med. 1917 (Wien). Speciall. 1919 (ortopædi). Overl. 1923-1947 Invalidenævnet.

## Amtssygehuset (Kongevejshospitalet)

Oprettet 1894. 1920 overtaget af Sønderborg amt. Behandlingen varetaget af byens læger indtil 1922. Almen kirurgisk afdeling til 1934, herefter gynækologisk-obstetriske afdeling i samdrift med Statshospitalet. Nedlagt 1975.



1896-1922 : Krey, Johann, f. 31.8.1864, d. 23.11.1957. (Sanitætsrat)  
1922-1957 : Petersen, Ekkert, f. 11.7.1887, d. 3.10.1971.  
Speciall. 1919 (gynækologi/obstetrik).  
1957-1975 : Secher, Erik, f. 23.3.1910, d. 8.12.1988.  
Speciall. 1953 (gynækologi/obstetrik).  
1969-1975 : Müller, Karsten, f. 26.10.1926. Dr.med. 1979. Speciall. 1966 (obstetrik), 1967 (gynækologi). Overl. 1975 Sønderborg sygehus.

# Statshospitalet/Landshospitalet/Sønderborg Sygehus

Oprettet 1911 som tysk marinelazaret, 1920 overtaget af den danske stat under navnet Statshospitalet (1921-60) og Landshospitalet (1960-72). 1972 overtaget af Sønderjyllands amtskommune under navnet Sønderborg sygehus. 1975 blev gynækologisk/obstetrisk afdeling på Kongevejshospitalet og øreafdelingen på Sundquistgade flyttet dertil.

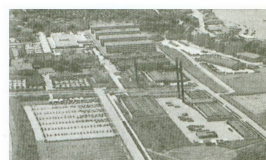

**Kirurgisk afdeling.** (Oprettet 1921. Klassisk ortopædi udskilt 1965. Grenspecialisering i ortopædkirurgi og parenkymkirurgi 1980, klassisk ortopædi herefter i ortopædkirurgisk afdeling).

- 1920-1946 : Ipsen, Johannes, f. 20.9.1879, d. 7.3.1952. Dr.med. 1912. Speciall. 1918 (kirurgi).
- 1946-1969 : Windfeld, Peter, f. 6.6.1900, d. 22.12.1973. Dr.med. 1933. Speciall. 1935 (kirurgi), 1946 (ortopædi).
- 1958-1965 : Gregersen, Poul Lykke, f. 10.11.1914, d. 20.3.2001. Speciall. 1958 (ortopædisk kirurgi). Overl. 1965 ortopædisk afd. Sønderborg.
- 1968-1980 : Marckmann, Anton Christian, f. 3.2.1925. Dr.med. 1966. Speciall. 1966 (kirurgi), 1972 (kirurgisk gastroenterologi). Overl. 1980 parenkymkir. afd. Sønderborg.
- 1970-1978 : Jacobsen, Anders Erik, f. 5.11.1922, d. 13.7.1979. Dr. med. 1968. Speciall. 1967 (kirurgi, urologi).
- 1978-1980 : Genster, Helge Gotfred, f. 24.5.1932. Speciall. 1967 (kirurgi), 1972 (urologi). Overl. 1980 parenkymkir. afd. Sønderborg.
- 1979-1980 : Jensen, Erik Gert, f. 7.11.1935, d. 31.12.2004. Speciall. 1969 (kirugi), 1975 (ortopædisk kirurgi). Overl. 1980 ortopædkir. afd. Sønderborg.

**Medicinsk afdeling.** (Oprettet 1921).

- 1921-1953 : Leschly, William, f. 15.7.1882, d. 28.9.1955. Dr.med. 1918. Speciall. 1914 (intern medicin).
- 1953-1974 : Faarup, Chresten Olaf Hornbech, f. 9.2.1905, d. 28.9.1987. Dr. med. 1937. Speciall. 1940 (intern medicin).
- 1969-1995 : Ollendorff, Preben, f. 20.2.1925. Dr.med. 1966. Speciall. 1961 (intern medicin, hjerte- og kredsløbssygdomme), 1967 (blødsygdomme), 1974 (medicinsk gastroenterologi).
- 1975-1994 : Juul, Jørgen, f. 24.11.1930. Speciall. 1967 (intern medicin). Overl. 1970 Aabenraa, 1994 geriatrik afd. Sønderborg.
- 1989-1994 : Hindberg, Jørgen, f. 20.11.1931, d. 23.11.1994. Speciall. 1970 (intern medicin), 1974 (langtidsmedicin), 1977 (medicinske lungesygdomme). Overl. 1978 Aabenraa.
- 1992-1999 : Frandsen, Niels Erik, f. 8.8.1948. Speciall. 1985 (nefrologi), 1988 (intern medicin). Overl. 1999 Esbjerg.

- 1994- : Madsen, Ebbe Lindegaard, f. 11.11.1946. Speciall. 1983 (onkologi).
- 1994-1998 : Christensen, Mogens, f. 13.7.1943. Speciall. 1983 (intern medicin), 1988 (medicinske lungesygdomme). Overl.1993 Hjørring/Brønderslev. Prakt. speciall 1998 Aabenraa..
- 1994- : Petersen, Jan, f. 5.6.1952. Speciall. 1990 (intern medicin), 1992 (kardiologi).
- 1995- : Hansen, Stig Lykkegaard, f. 28.8.1948. Speciall. (intern medicin, nefrologi).
- 1995-1997 : Hansen, Mogens Gregers Jeppe, f. 13.1.1948. Speciall. 1990 (medicinsk gastroenterologi), 1994 (intern medicin). Overl.1997 Frederiksberg.
- 1995- : Kragh-Thomsen, Niels, f. 2.1.1953. Speciall. 1992 (intern medicin), 1994 (almen medicin).
- 1995-2002 : Schaumburg, Henrik, f. 6.2.1951. Speciall. 1992 (intern medicin). 2002 almen praktiserende Sønderborg.
- 1997-1998 : Brockhattigen, Allan, f. 3.8.1945. Speciall. 1989 (intern medicin). Overl.1990 Bogense, 1998 geriatrisk afd. Sønderborg.
- 1997-2005 : Jensen, Brita Bjerregaard, f. 29.10.1949. Speciall. 1992 (almen medicin), 1995 (onkologi). Overl. 2005 Esbjerg.
- 1998- : Jacobsen, Oli, f. 10.7.1947. Speciall. 1989 (intern medicin), 1991 (medicinsk gastroenterologi). Overl.1992 Thorshavn.
- 1998-2002 : Andersen, Inger, f. 14.2.1948. Speciall. 1990 (nefrologi, intern medicin).
- 1999-2000 : Wandall, Johan Heugh, f. 11.6.1947. Dr.med. 1988. Speciall. 1984 (intern medicin), 1986 (medicinsk gastroenterologi), 1993 (infektionssygdomme). Overl. 1994 Frederiksberg Hospital, 1996 Rigshospitalet Finsencentret, 2000 Rigshospitalet, 2005 Tønder.
- 2000-2005 : Freese, Poul Michael, f. 29.8.1958. Speciall. 1998 (nefrologi, intern medicin).
- 2001- : Lafrenz, Eggert, f. 2.2.1963. Speciall. 1998 (intern medicin).
- 2004-2005 : Qvist, Peter, f. 2.8.1955. Speciall. 1991 (intern medicin), 1992 (medicinsk gastroenterologi). Overl.1994 Amager, 2005 Aabenraa.
- 2005- : Villadsen, Henrik Dalsgård. f. 19.4.1963. Ph.D 1999, HD Org. 1999. Speciall. 2003 (kardiologi).
- 2005- : Aarup, Mikael, f. 10.5.1960. Speciall. 2003 (nefrologi).
- 2005- : Høgsberg, Irene Maria, f. 28.8.1958. Speciall. 2001 (intern medicin).
- 2005- : Aalykke, Claus, f. 2.8.1959. Ph.D. Speciall. 2003 (kardiologi).
- 2005- : Hansen, Michael, f. 27.1.1948. Speciall. 1992 (intern medicin), 1994 (Lungemedicin). Overl. 1998 Frederikssund.

**Røntgen afdelingen.** (oprettet 1921, selvstændig afdeling fra 1943)

- 1943-1964 : Blinkenberg, Peter Andreas, f. 20.5.1895, d. 6.6.1970.  
Speciall. 1931 (diagnostisk radiologi). Overl. 1939 Slagelse.
- 1964-1986 : Lampe, Carl Erik, f. 21.3.1919, d. 2.5.2003.  
Speciall. 1956 (diagnostisk radiologi).
- 1965-1983 : Jordt, Ingeborg Maragrethe, f. 8.12.1923.  
Speciall. 1964 (diagnostisk radiologi).
- 1978-2000 : Johannsen, Andreas Carsten, f. 17.10.1938.  
Speciall. 1975 (diagnostisk radiologi).
- 1984-2004 : Petersen, Ole Fritz, f. 12.4.1944.  
Speciall. 1984 (diagnostisk radiologi).
- 1986-1997 : Hansen, Birte, f. 28.2.1934. Speciall. 1982 (diagnostisk radiologi).
- 1988- : Nielsen, Steen Thorvald, f. 10.7.1949.  
Speciall. 1985 (diagnostisk radiologi).
- 1995-1999, 2000-2001 : Christiansen, Jørgen Carøe Vallø, f. 28.5.1955. Speciall. 1990 (diagnostisk radiologi). Overl. 1993-95 Jönköping, 1999-2000 og 2001 Aabenraa. Prakt. Speciall. 2003 MR-centeret Tava Imagine A/S Aabenraa.
- 1999- : Schländer, Sven, f. 1.2.1956. Speciall. 1993 (diagnostisk radiologi). Overl. 1995. Ullevål, Norge.
- 2002-2003 : Mikkelsen, Dorrit Birgitte, f. 24.3.1954. Speciall. 2000 (diagnostisk radiologi). Prakt. Speciall. 2005 MR-centeret, Tava Imagine A/S Aabenraa.
- 2004- : Kronenberg, Frank Peter, f. 24.3.1953. Speciall. 1986 (diagnostisk radiologi). Overl. 1993 Viborg.
- 2005- : Møller, Merethe Nyhold, f. 28.12.1952. Speciall. 1998 (diagnostisk radiologi). Overl. 2003 Aabenraa.

**Øre-, Næse-, Hals afdelingen.** (Oprettet 1951, hvor staten overtog en privat øreklínik på Sundquistgade. 1966 flyttedes afdelingen til Landshospitalet).

- 1966-1974 : Arnvig, Jørgen, f. 13.4.1908, d. 24.9.1974. Dr. med. 1948. Speciall. 1941 (oto-rhino-laryngologi). Overl. 1955 øreklíniken Sundquistgade, Sønderborg. Prakt. speciall. 1942 København.
- 1970-1998 : Rasmussen, Poul Ejvind, f. 30.7.1930.  
Speciall. 1968 (oto-rhino-laryngologi).
- 1975-2001 : Olesen, Knud Ove Fabricius, f. 24.3.1935.  
Speciall. 1970 (oto-rhino-laryngologi).
- 1985- : Nielsen, Kristian Otto, f. 5.7.1944.  
Speciall. 1977 (oto-rhino-laryngologi).
- 1997- : Hansen, Lars Trier, f. 14.5.1954.  
Speciall. 1994 (oto-rhino-laryngologi).
- 1997-1999 : Olesen, Allan Suhr, f. 26.9.1955. Speciall. 1991 (oto-rhino-laryngologi). Prakt. speciall. 1999 Sønderborg.

- 1999- : Niebuhr-Jørgensen, Margit, f. 20.2.1947.  
Speciall. 1988 (oto-rhino-laryngologi).
- 2000-2003 : Ebbesen, Anders Charles Strange, f. 3.8.1946.  
Speciall. 1985 (oto-rhino-laryngologi). 2003 Sverrig.
- 2001- : Bjerké, Jan Jans, f. 14.3.1960.  
Speciall. 1999 (oto-rhino-laryngologi).
- 2003- : Jacobsen, Jens Pilgård, f. 9.6.1961.  
Speciall. 1999 (oto-rhino-laryngologi).

### **Anæstesiaafdelingen** (Oprettet 1955)

- 1955-1980 : Bentzon, Lars Kobierski, f. 28.4.1918, d. 30.3.2005.  
Speciall. 1953 (anæstesiologi).
- 1962-1980 : Lange, Morten Henrik Wiborg, f. 11.11.1921, d. 14.1.1980.  
Speciall. 1960 (anæstesiologi).
- 1972-1993 : Pedersen, Brynjolf, f. 21.8.1929. Speciall. 1965 (anæstesiologi).
- 1980-1992 : Misfeldt, Bent Brøchner, f. 19.9.1936. Speciall. 1973  
(anæstesiologi). Overl. 1975 Rønne. 1992 administrationen,  
Sønderborg sygehus.
- 1980-1988 : Klauber, Peter Valdemar, f. 13.4.1942. Speciall. 1975 (anæstesiologi).  
1988 udlandet.
- 1985-1996 : Hartmann-Andersen, Jens Flemming, f. 18.1.1945.  
Speciall. 1983 (anæstesiologi). Cheflæge 1996 Kolding.  
Hospitalschef 2004 Gråsten.
- 1990-2005 : Lemholdt, Klaus, f. 17.4.1946. d. 15.2.2005.  
Speciall. 1984 (anæstesiologi).
- 1991-1993 : Kristoffersen, Egon, f. 22.2.1951. Speciall. 1988 (anæstesiologi).  
Overl. 1993 Skive.
- 1992-1994 : Wahlgreen, Claus, f. 23.2.1955.  
Speciall. 1988 (anæstesiologi). Overl. 1994 Svendborg
- 1992-1994 : Halaburt, Anni Sebelin, f. 30.11.1941.  
Speciall. 1976 (anæstesiologi).
- 1993-1994 : Andersen, Søren Juhl, f. 11.12.1956. Speciall. 1988 (anæstesiologi).
- 1994- : Stegmann, Erling, f. 31.8.1948. Speciall. 1989 (anæstesiologi).
- 1994-2001 : Hald, Anders Hjorth, f. 22.3.1941. Speciall. 1983 (anæstesiologi).  
Overl. 1991 udlandet.
- 1995-2000 : Engel, Carsten, f. 19.11.1953. Speciall. 1991 (anæstesiologi).  
Cheflæge 2000 Fredericia.
- 1996- : Voss, Kirsten Hedegaard, f. 18.11.1955.  
Speciall. 1994 (anæstesiologi).
- 1996- : Bruun-Mogensen, Christian Erik, f. 21.11.1954.  
Speciall. 1993 (anæstesiologi).
- 1996-2001 : Nielsen, Peter Løvstad, f. 17.5.1948. Speciall. 1986 (anæstesiologi).  
Overl. 2001 Aabenraa
- 1997-1999 : Boysen, Klaus f. 25.12.1952. Speciall. 1994 (anæstesiologi).  
Overl. 1999 Frederiksberg.
- 1999-2004 : Giebner, Matthias f. 29.7.1959. Dr.med.1988 (Erlangen).



- 2000- : Speciall.1992 (anæstesi). Overl. 2004 Aabenraa.  
: Risbo, Allan f. 12.9.1947. Speciall. 1983 (anæstesiologi).  
Overl.1986 Holbæk.
- 2001- : Kirkegaard, Lyngge, f. 9.12.1949. Speciall. 1991 (anæstesiologi).  
Overl.1993 Ålborg, 1997 Haderslev.
- 2002-2004 : Madsen, Finn Quebec, f. 25.9.1949. Speciall. 2000 (anæstesiologi).  
Overl. 2004 Aabenraa.
- 2004- : Knoke, Gudrun Elke. f. 3.5.1965. Speciall. 1999 (anæstesiologi).
- 2005- : Nielsen, Lis, f. 8.11.1942. Speciall. 1982 (anæstesiologi).  
Overl. 1986 Tønder.

**Klinisk kemisk afdeling.** (Oprettet 1957).

- 1957-1960 : Bock, Jørgen Alexander, f. 6.10.1916, d. 23.6.1969. Speciall. 1955  
(klinisk kemi og laboratorieteknik). Overl. 1960 Horsens.
- 1960-1992 : Egense, Johan, f. 18.7.1922, d. 20.3.1998. Speciall. 1960  
(klinisk kemi og laboratorieteknik).
- 1976-1983 : Pedersen, Bent Nørsgaard, f. 2.6.1938. Dr.med. 1976. Speciall. 1975  
(klinisk kemi). Overl.1984 Statens Seruminstitut. 1996 adj. professor  
i biokemisk screening, Københavns universitet.
- 1984- : Koldkjær, Ole Græsbøll, f. 11.7.1942. Speciall. 1980 (klinisk kemi).
- 1992- : Jelert, Henning, f. 31.8.1947. Speciall. 1986 (klinisk kemi).

**Neurologisk afdeling.** (Oprettet 1964).

- 1964-1982 : Overvad, Erik Leon, f. 28.1.1921. Speciall. 1963 (neurologi).  
Prakt. speciall. 1982-93 Sønderborg.
- 1974-1980 : Lademann, Axel, f. 25.10.1932. Dr. med. 1978.  
Speciall. 1971 (neuromedicin). Overl. 1980 Ålborg.
- 1980-1996 : Boisen, Erik, f. 21.7.1937. Speciall. 1974 (neuromedicin).  
Prakt. special.1996 Sønderborg.
- 1982-2004 : Hansen, Per Ewald, f. 8.1.1940. Speciall. 1980 (neuromedicin).  
Cheflæge 1990-92 Sønderborg.
- 1985-2005 : Hansen, John Hersted, f. 5.5.1942. Speciall. 1980 (neuromedicin).
- 1993-1999 : Gam, Jørgen, f. 2.2.1948. Speciall. 1986 (neuromedicin).  
Overl. 1999 Slagelse.
- 1993-2005 : Worm, Mogens, f. 2.11.1943. Speciall. 1984 (neuromedicin),  
1986 (klinisk neurofysiologi). Overl. 1990 Holstebro, 2006 Vejle.
- 1996- : Wermuth, Lene, f. 7.5.1955. Speciall. 1992 (neuromedicin).
- 2001- : Hansen, Anette Wildensiødtz, f. 3.8.1954.  
Speciall. 1999 (neuromedicin).
- 2005- : Stenager, Egon, f. 12.9.1951. (Klinikchef Sydjysk M-S klinik  
Sønderborg, Vejle, Esbjerg) Speciall. 1994 (neurologi).  
Overl. 1994 Esbjerg
- 2005-2006 : Binzer, Mikael Nicholas, f. 25.1.1958. Speciall. 1992 (neuromedicin).  
Dr. med. 1998, Overl. 1994 Sverrig, 1996 Esbjerg.
- 2005- : Seidelin, Kaj Normann, f. 19.12.1954. Speciall. 2000 (neurologi).



**Ortopædisk/ortopædkirurgisk afdeling.** (Ortopædisk afdeling oprettet 1965, kun klassisk ortopædi til 1980).

- 1965-1980 : Gregersen, Poul Lykke, f. 10.11.1914, d. 20.3.2001. Speciall. 1958 (ortopædisk kirurgi). Overl. 1958 kirurgisk afd. Sønderborg.
- 1965-1987 : Fuglsang, Finn, f. 23.2.1919, d. 16.12.1999. Speciall. 1955 (kirurgi), 1961 (ortopædisk kirurgi).
- 1980-2003 : Jensen, Erik Gert, f. 7.11.1935, d. 31.12.2004. Speciall. 1969 (kirurgi), 1975 (ortopædisk kirurgi). Overl. 1979 kirurgisk afd. Sønderborg.
- 1980-2004 : Mossing, Niels Boel, f. 29.12.1938. Speciall. 1976 (ortopædisk kirurgi).
- 1986-2005 : Hansen, Henning, f. 8.2.1943. Speciall. 1979 (ortopædisk kirurgi).
- 1992-1995 : Merrild, Ulrik Bay, f. 12.3.1950. Speciall. 1987 (ortopædisk kirurgi). Overl. 1995 Vejle..
- 1995- : Rasmussen, Lars Holm, f. 9.4.1953. Speciall. 1994 (ortopædisk kirurgi).
- 1995- : Laursen, Jens Ole, f. 25.2.1951. Speciall. 1991, (kirurgi, ortopædisk kirurgi).
- 1996-2001 : Johnsen, Karl-Erik, f. ?. Speciall. ?. Overl. 2001 Aabenraa.
- 1997-2004 : Petersen, Asmus Overbeck, f.14.5.1950. Speciall. 1991 (ortopædisk kirurgi). Chefølge 2004 Kollund Privathosp.
- 2001- : Kulinski, Barbara, f. 1.2.1955. Speciall. 2000 (ortopædisk kirurgi).
- 2003- : Krüger, Bjarke, f. 4.4.1961. Speciall. 2002 (ortopædisk kirurgi).
- 2005- : Fricke Andreas, f. 17.1.1959. Speciall. 2003 (ortopædisk kirurgi).

**Patologisk Institut.** (Oprettet 1970).

- 1970-1986 : Tobiasen, Grete, f. 10.2.1919, d. 19.1.1997. Speciall. 1955 (patologisk anatomi og histologi).
- 1976-1979 : Starklint, Henrik, f. 4.2.1942. Speciall. 1975 (patologisk anatomi og histologi). Overl. 1979 Odense, 1996 Vejle.
- 1979- : Ludwigsen, Erik, f. 14.6.1940. Speciall. 1977 (patologisk anatomi og histologi).
- 1980- : Petri, Jens, f. 2.1.1944. Speciall. 1979 (patologisk anatomi og histologi).
- 1981-1992 : Frederiksen, Poul, f. 9.9.1938. Speciall. 1974 (patologisk anatomi og histologi). Overl.1992 Retsmedicinsk Institut, Århus universitet.
- 1985- : Poulsen, Joen Thomas, f. 8.4.1945. Speciall. 1982 (patologisk anatomi og histologi).
- 1986-1987 : Søndergaard, Knud, f. 15.12.1942. Dr.med. 1988. Speciall. 1977 (patologisk anatomi og histologi). Overl. 1995 Nykøbing Falster.
- 1988- : Ladefoged, Christian, f. 7.6.1946. Speciall. 1986 (patologisk anatomi og histologi).
- 1992-1999 : Høyer, Søren, f. 24.3.1952. Speciall. 1987 (patologisk anatomi og histologi). Overl. 1999 Holstebro.
- 2001- : Hariri, Jalil, f. 5.5.1945. Speciall. 1987 (patologisk anatomi og histologi). Overl. 1997 Hvidovre.

**Fysiurgisk / Rheumatologisk ambulatorium.** (Oprettet 1972, nedlagt 1996).  
1972-1996 : Hove, Else, f. 25.4.1931. Speciall. 1969 (fysiurgi), 1981 (rheumatologi).  
Overl. 1996 geriatrisk afd. Sønderborg. Prakt. speciall. 1999  
Sønderborg.

**Pædiatrisk afdeling.** (Oprettet 1972).

1972-1984 : Hove, Karl Anders, f. 15.10.1929, d. 11.1.1990. Speciall. 1968  
(pædiatri).  
1981- : Christensen, Niels Christian, f. 5.6.1938. Speciall. 1977 (pædiatri).  
1988-1993 : Høst, Arne, f. 18.4.1946. Dr.med. 1995. Speciall. 1983 (pædiatri).  
Overl. 1993 Odense.  
1989- : Hamborg-Petersen, Bente, f. 27.12.1946. Speciall. 1985 (pædiatri).  
1993-2004 : Halken, Susanne, f. 19.4.1952. Dr.med. 2004. Speciall. 1989  
(pædiatri). Overl. 2005 Odense.  
1994-2004 : Nielsen, Frank, f. 6.9.1947. Speciall. 1986 (pædiatri).  
Overl. 2004 Esbjerg.  
1994- : Hansen, Lars Peter, f. 23.10.1947. Speciall. 1984 (pædiatri).  
1996- : Ledaal, Pål, f. 15.3.1946. Speciall. 1996 (pædiatri)  
2000- : Nielsen, Preben Berg, f. 24.3.1951. Speciall. 1990 (alm. medicin),  
1996 (pædiatri).  
2001- : Larsen, Kirsten Toksvig, f. 7.7.1954. Speciall. 1996 pædiatri.  
2004- : Thisted, Ebbe, f. 5.4.1950. Speciall. 1990 (pædiatri).

**Gynækologisk-obstetrisk afdeling.** (Flyttet til Sønderborg Sygehus fra  
Kongevejshospitalet 1975).

1975-1994 : Müller, Karsten, f. 26.10.1926. Dr.med. 1962. Speciall. 1966  
(obstetrik), 1967 (gynækologi). Overl. 1969 Kongevejshospitalet,  
Sønderborg.  
1975-1994 : Kjeldsen, Jens Juel, f. 14.9.1930, d. 24.8.1998. Dr. med. 1979.  
Speciall. 1968 (obstetrik), 1971 (gynækologi).  
1992-1993 : Wohlert, Mogens, f. 1.5.1945. Dr.med. 1989. Speciall. 1988  
(gynækologi/obstetrik). Overl. 1995 Århus.  
1992- : Permin, Michael, f. 20.5.1944.  
Speciall. 1986 (gynækologi/obstetrik).  
1992-1997 : Dinesen, Kirsten, f. 6.11.1945. Speciall. 1985 (gynækologi/  
obstetrik). Prakt. speciall. 1997 Sønderborg  
1993- : Petersen, Peter Lund, f. 15.10.1943. Speciall. 1982 (gynækologi/  
obstetrik). Overl. 1990 Hjørring.  
1994-1997 : Blaakær, Jan, f. 14.9.1952. Dr.med. 1998. Speciall. 1991 (gynækologi/  
obstetrik). Overl. 1997 Skejby.  
1994-1998 : Steiner, Rupert, f. 6.11.1940. Dr.med. 1975 (Düsseldorf).  
Speciall. 1977 (gynækologi/obstetrik). Prakt. speciall. 1980 Tønder.  
1994-2004 : Olsen, Sune, f. 16.6.1943. Speciall. 1982 (gynækologi/obstetrik).  
Overl. 1991 Silkeborg.

- 1995-2002 : Fall, Jens Ole, f. 9.5.1933. Dr.med. 1979 (Uppsala). Speciall. 1970 (gynækologi/obstetrik). Overl.1981 Västerås, 1988 Mölndal, Sverrig.
- 1998-2002 : Nikolajsen, Inge Lise, f. 12.10.1950. Speciall. 1991 (gynækologi/obstetrik).
- 2000-2005 : Platz-Christensen, Jens Jørgen, f. 7.4.1949. Dr.med. 1993 (Göteborg). Speciall. 1984 (gynækologi/obstetrik). Overl.1997 Sahlgrenska, Sverrig.
- 2001- : Mogensen, Helle, f. 15.4.1956. Speciall. 1994 (gynækologi/obstetrik).
- 2001- : Lopez, Hector Beethoven Brito, f. 2.10.1950. Speciall. 1994 (gynækologi/obstetrik).
- 2002- : Micheelsen, Ulla, f. 25.4.1955. Speciall. 2000 (gynækologi/obstetrik).
- 2004- : Johannsen, Birger, f. 16.6.1949. Speciall. 1989 (gynækologi/obstetrik). Overl. 1992 Frederikshavn.
- 2004-2005 : Charib, Kanet Abed Ali, f. 1.7.1957, Speciall. 1986 (gynækologi/obstetrik).

#### **Øjenafdelingen.** (Oprettet 1975).

- 1975-1984 : Nørholm, Inger, f. 11.6.1930. speciall. 1968 (oftalmologi). Prakt speciall. 1984 Sønderborg
- 1981-2003 : Klauber, Anne Elisabeth Gowers, f. 20.10.1941. Speciall. 1979 (oftalmologi).
- 1985- : Bramsen, Thorkild, f. 14.9.1945. Dr.med. 1980. Speciall. 1982 (oftalmologi). Overl. 1982 Århus KH.
- 1987-1993 : Movin, Michael Jacob, f. 4.4.1945. Speciall. 1981 (oftalmologi). Overl. 1993 Holbæk. Prakt. speciall. 1995 Fakse.
- 1993-2001 : Alsbirk, Knud Erik, f. 12.12.1948. Speciall. 1987 (oftalmologi). Prakt. speciall. 2001 Norge. 2005 Tønder.
- 1994-1998 : Hansen, Svend Erik, f. 20.11.1954. Speciall. 1991 (oftalmologi). Prakt. speciall. 1998 Norge.
- 1994- : Gregersen, Per Lykke, f. 6.12.1951. Speciall. 1993 (oftalmologi).
- 1995-1997 : Engell, Tine, f. 20.7.1944. Speciall. 1993 (oftalmologi). Prakt. speciall. 1997 København.
- 1997-1997 : Baerwolff, Matthias, f. 16.5.1958. Dr.med. 1991 (Hannover). Speciall. 1994 (oftalmologi). Chefarzt 1997 Tyskland.
- 1998-2000 : Eriksen, Jesper Engholt, f. 20.6.1957. Speciall. 1997 (oftalmologi). Overl. 2000 Holstebro.
- 1999- : Berthelsen, Marianne Korslund, f. 24.11.1958. Speciall. 1992 (oftalmologi). Overl. 1993 Östersund, 1995 Ulleval, Norge.
- 2001- : Ljungberg, Hanne, f. 2.3.1957. Speciall. 1999 (oftalmologi).

**Klinisk immunologisk afdeling.** (Oprettet 1977).

- 1977-1989 : Nymand, Gunnar, f. 11.12.1938. Speciall. 1976 (klinisk blodtypeserologi), 1986 (klinisk immunologi).  
1990-2005 : Sandhoff, Hanne Lise Kirstein, f. 26.1.1946. Speciall. 1986 (Klinisk immunologi).  
1994- : Jacobsen, Svend Erik Hove, f. 22.11.1954. Speciall. 1991 (klinisk immunologi).

**Parenkymkirurgisk afdeling.** (oprettet 1980)

- 1980-1993 : Marckmann, Anton Christian, f. 3.2.1925. Dr.med. 1966. Speciall. 1966 (kirurgi), 1972 (kirurgisk gastroenterologi). Overl. 1968 kirurgisk afd. Sønderborg.  
1980-1995 : Genster, Helge Gotfred, f. 24.5.1932. Speciall. 1967 (kirurgi), 1972 (urologi). Overl. 1978 kirurgsk afd. Sønderborg.  
1985-1990 : Jensen, Søren Kromann, f. 12.8.1934. Speciall. 1976 (kirurgi), 1980 (urologi). 1990 medicinsk koordinator, Dansk Røde Kors.  
1991-1995 : Pedersen, Vilhelm Møller, f. 20.11.1947. Speciall. 1988 (kirurgi og kirurgisk gastroenterologi). Overl. 1995 Slagelse.  
1992- : Erichsen, Christian, f. 7.7.1941. Speciall. 1978 (kirurgi), 1986 (urologi).  
1992-1997, 2001- : Bonnesen, Tom, f. 4.8.1946. Speciall. 1989 (kirurgi). Overl. 1997-2001 Aabenraa.  
1992- : Larsen, Niels Kjell, f. 10.11.1939. Speciall. 1979 (kirurgi), 1991 (urologi).  
1994- : Svane, Søren, f. 3.4.1951. Speciall. 1990 (kirurgi).  
1996-1999 : Mortensen, Jens, f. 5.12.1951. Speciall. 1990 (kirurgi), 1993 (kirurgisk gastroenterologi). Overl. 1999 Haderslev.  
1996-2001 : Rasmussen, Thorkild Peder Bremholm, f. 27.11.1944. Speciall. 1984 (kirurgi), 1990 (kirurgisk gastroenterologi). Overl. 1990 Herning, 2001 Odense.  
1997- : Hansen, Peter Teglgård, f. 11.10.1953. Speciall. 1993 (kirurgi).  
2002-2003 : Nielsen, Jesper Dan, f. 25.10.1957. Cand.odont. 1983. Cand. med. 1989. Speciall. 1998 (kirurgi), 2002 (kirurgisk gastroenterologi). Overl. 2003 Randers.  
2004- : Grama, Dimitrie, f. 25.10.1947. Speciall. 1998 (kirurgi). Overl. 1998 Aabenraa.  
2004- : Olsen, Ole, f. 13.10.1951. Speciall. 1991 (kir. gastroenterologi), 1995 (kirurgi). Dr. med 1992. Overl. 1995 Glostrup, 2003 Amager hospital.  
2005- : Plakolm, Andreas, f. 19.6.1959. Dr.med. 1984 (Tysk). Speciall. 1994 (urologi). Overl. ? Diakonissen Krankenhaus, Flensburg.

**Børnepsykiatrisk ambulatorium.** (Oprettet 1981, flyttet til Augustenborg 1998).

- 1981-1987 : Marner, Torben, f. 16.12.1937. Speciall. 1980 (børnepsykiatri).  
Overl.1987 Hillerød.
- 1987-1990 : Jørgensen, Ole Christian Sylvester, f. 22.6.1943. Speciall. 1981  
(børnepsykiatri), 1997 (børne- og ungdomspsykiatri).  
Overl.1990 Bispebjerg.
- 1991-1992 : Boesen, Niels Jørgen, f. 3.6.1947. Speciall. 1990 (børnepsykiatri).  
Prakt. speciallæge 1992 Kolding
- 1992-1998 : Jensen, Erling Ingvar, f. 3.4.1940. Speciall. 1986 (børnepsykiatri).  
Overl.1998 Augustenborg.

**Klinisk Mikrobiologisk afdeling.** (Oprettet 1982).

- 1982-1994 : Ravn, Thomas Jessen, f. 25.11.1924, d. 3.3.1994.  
Speciall. 1971 (klinisk mikrobiologi). Overl.1972 Vejle.
- 1993- : Kjældgaard, Poul, f. 21.11.1949.  
Speciall. 1991 (klinisk mikrobiologi).
- 1994- : Kristiansen, Jette Elisabeth Hansen, f. 19.9.1943. Dr.med. 1990.  
Speciall. 1985 (klinisk mikrobiologi).

**Arbejdsmedicinsk ambulatorium:** (oprettet 1988, flyttet til Haderslev 1998).

- 1988-1992 : Viskum, Sven, f. 7.2.1951. Speciall. 1987 (samfundsmedicin/  
arbejdsmedicin). Overl.1992 arbejdsmedicinsk klinik, Ålborg.
- 1992-1994 : Lander, Flemming, f. 10.10.1949. Speciall. 1988 (samfundsmedicin/  
arbejdsmedicin). Overl.1994 arbejdstilsynet, Odense.
- 1996-1998 : Dahl, Søren, f. 5.10.1946. Speciall. 1991 (samfundsmedicin/  
arbejdsmedicin). Overl.1998 Haderslev.
- 1997-1998 : Hinke, Kaj Nielsen, f. 26.1.1944. Speciall. 1994 (almen medicin  
ogarbejdsmedicin). Overl.1998 Haderslev.

**Geriatrisk/rehabiliterings afdeling.** (Oprettet 1989).

- 1989-1997 : Hansen, Niels Henrik, f. 30.6.1948. Speciall. 1982 (geriatri),  
1983 (intern medicin). Overl.1997 Næstved.
- 1994-1998 : Juul, Jørgen, f. 24.11.1930. Speciall. 1967 (intern medicin).  
Overl.1970 Aabenraa, 1975 medicinsk afd., Sønderborg.
- 1996-1999 : Hove, Else, f. 25.4.1931. Speciall. 1969 (fysiurgi), 1981  
(rheumatologi). Overl.1972 fysiurgisk afd., Sønderborg.  
Prakt. speciall. 1999 Sønderborg.
- 1998- : Brockhattingen, Allan, f. 3.8.1945. Speciall. 1989 (intern medicin).  
Overl.1990 Bogense, 1997 medicinsk afd., Sønderborg.

**Odontologisk afdeling.** (Oprettet 1989).

- 1989- : Jørgensen, Inger Bartram, f. 16.2.1948. Cand. odont. 1971.  
Cand. med. 1989. Specialtandl. 1982 (hospitalsodontologi).

## Administrative overlæger ved Sønderborg sygehus.

- 1992-1998 : Misfeldt, Bent Brøchner, f. 19.9.1936. Speciall. 1973 (anæstesiologi). Overl.1980 anæstesi afd. Sønderborg. 1998 afd. for forskning og videreuddannelse.
- 1999-2006 : Johannsen, Gunnar (Adm. direktør Sønderborg og Tønder sygehuse, 2004 også Haderslev og Aabenraa sygehuse), f. 23.11.1946. Speciall. 1983 (anæstesiologi). Overl.1987 Skejby.
- 2005- : Byrjalsen, Carsten (Direktør Haderslev, Sønderborg, Tønder og Åbenrå sygehus), Speciall. 1990 (gynækologi/obstetrik). Overl. 1997 Horsens. 2006 lægefaglig direktør Haderslev, Sønderborg, Tønder og Åbenrå sygehus.

## Øreklubnikken, Sundquistgade



Oprettet 1935 som privat klubnik. Overtaget af staten og lagt ind under Statshospitalet 1951. Flyttet til Landshospitalet 1966.

- 1935-1947 : Schmidt, Hans Peter, (Prakt. speciall.) f. 20.11.1893, d. 10.12.1947. Speciall. 1931.
- 1947-1951 : Skovmand, Christian, f. 16.7.1887, d. 25.1.1975. Speciall. 1928.
- 1951-1954 : Nielsen, Johannes, f. 1.12.1904, d. 11.1.1960. Dr. med. 1945. Speciall. 1944 (oto-rhino-laryngologi). Overl. 1954 Blegdamshospitalet.
- 1955-1966 : Arnvig, Jørgen, f. 13.4.1908, d. 24.9.1974. Dr. med. 1948. Speciall. 1941 (oto-rhino-laryngologi). Prakt. speciall.1942 København. Overl. 1966-74 Landshospitalet Sønderborg.

## Tønder Sygehus



Opført 1898 som et bykommunalt sygehus. Behandlingen indtil 1919 varetaget af byens læger. 1922 fælleseje og – drift mellem Tønder amt og by. Udelt sygehus indtil 1965. Herefter medicinsk og kirurgisk afdeling.

**Kirurgisk afdeling.** (Oprettet 1920. Fra 2004 kun ambulatoriefunktion)

- 1919-1944 : v. Werthern, Eberhart, f. 18.3.1882, d. 12.5.1944.  
Dr.med. 1907 (Kiel). Speciall. 1918 (kirurgi og kvindesygdomme).
- 1943-1975 : Hein, Jens, f. 16.5.1905, d. 13.11.1980. Speciall. 1940 (kirurgi).
- 1965-1981 : Thordsen, Hans, f. 15.9.1919. Speciall. 1965 (kirurgi).
- 1967-1974 : Madsen, Elgaard Grud, f. 25.10.1928, d. 4.6.1974.  
Speciall. 1967 (kirurgi).
- 1974-1981 : Laursen, Niels Peter Rethore, f. 21.2.1931. Speciall. 1970 (kirurgi),  
1973 (kirurgisk gastroenterologi). Overl. 1981 Frederikshavn.
- 1981-1988 : Rovsing, Thorkild, f. 6.1.1931, d. 4.12.1989. Speciall. 1969 (kirurgi),  
1977 (ortopædisk kirurgi).
- 1982-1987 : Aronsen, Arnfinn Dag, f. 27.6.1939. Speciall. 1983 (kirurgi).  
1987 udlandet.
- 1983-1984 : Jessen, Poul, f. 14.2.1938. Speciall. 1978 (gynækologi/obstetrik).
- 1984-1989 : Espersen, Thorkild Oluf Lichtenberg, f. 7.5.1944. Speciall.  
1979 (gynækologi/obstetrik). Overl. 1989 Odder.
- 1987- : Øster, Morten Jørgen, f.10.7.1939. Speciall. 1986  
(kirurgi og kirurgisk gastroenterologi).
- 1989-2004 : Lund, Kurt, f. 21.3.1949. Speciall. 1981 (kirurgisk ortopædi).  
Cheflæge 1995 Tønder. Overl. 2000 v. privatsygehuset DAMP,  
Tønder.
- 1989-1998 : Berendtsen, Hans, f. 9.4.1944. Speciall. 1982 (gynækologi/obstetrik).  
Overl. 1998 Vejle.
- 1992-2000 : Jørgensen, Erik Hvidberg, f. 17.8.1941. Speciall. 1981 (gynækologi),  
1984 (kirurgi). Overl. 2000 Grindsted.
- 1994-2004 : Petersen, Egon Mørk, f.18.1.1944. Speciall. 1991 (kirurgi).  
Overl. 2004 Aabenraa.
- 2002-2004 : Sina, Dirk, f. 19.8.1962. Speciall. 1994 (kirurgi).  
Overl. 1996-2002 Haderslev
- 1997-1998 : Tarp, Mourits Mouritzen, f. 3.10.1929, d. 29.4.2005.  
Speciall. 1967 (kirurgi). Overl. 1971-85 Middelfart.
- 1997-2003 : Kromann, Thomas Troels, f. 9.3.1944.  
Speciall. 1991 (ortopædisk kirurgi).
- 1998-2000 : Andersen, Sten, f. ?. Speciall. ? (ortopædisk kirurgi).

**Medicinsk afdeling.** (oprettet 1957)

- 1957-1965 : Lund, Einer Leopold Immanuel, f. 25.3.1917. d. 27.6.2004. (Konsulent  
ved medicinsk afd.). Speciall. 1954 (intern medicin), 1957-69 Amtslæge  
i Tønder.
- 1965-1984 : Hansen, Egon, f. 15.2.1931. Speciall. 1958 (intern medicin).
- 1969-1987 : Hansen, Bent, f. 6.2.1930, d. 21.3.1987.  
Speciall. 1968 (intern medicin).
- 1985-2003 : Andersen, Hans Harrestrup, f. 9.1.1944. Speciall. 1981 (intern  
medicin), 1985 (medicinsk gastroenterologi). Overl. 2003 Slagelse.



- 1984- : Brøns, Morten, f. 22.1.1943. Speciall. 1980 (intern medicin), 1983 (medicinske lungesygdomme), 1984 (medicinsk endokrinologi). Cheflæge 1989-93 Tønder.
- 2001-2005 : Grove, Otto Bendix, f. 15.11.1939. Speciall. 1980 (medicinsk gastroenterologi), 1983 (intern medicin), 1985 (kardiologi). Overl. 1987 Varde.
- 1987-1992 : Petersen, Erik la Cour, f. 25.8.1944. Speciall. 1981 (intern medicin), 1984 (hæmatologi), 1989 (kardiologi). Overl. 1992 Hjørring.
- 2000- : Nørby, Jan, f. 6.5.1956. Speciall. 1996 (intern medicin). Overl. 1994 Herning.
- 2005- : Wandall, Johan Heugh, f. 11.6.1947. Dr.med. 1988. Speciall. 1984 (intern medicin), 1986 (medicinsk gastroenterologi), 1993 (infektionssygdomme). Overl. 1996 Rigshospitalet, 1999 Sønderborg, 2000 Rigshospitalet.

**Røntgen afdelingen.** (selvstændig afdeling fra 1967, indtil da betjent fra Aabenraa).

- 1967-1977 : Tarp, Ole, f. 27.7.1915, d. 16.3.1984. Speciall. 1954 (røntgendiagnostik og stråleterapi). Overl. 1957-67 Aabenraa.
- 1978-2004 : Frigaard, Ebbe, f. 17.6.1936. Speciall. 1976 (diagnostisk radiologi).
- 1984- : Raahede, Jørgen, f. 15.9.1944. Speciall. 1982 (diagnostisk radiologi). 2004 Ledende overl. røntgen afd. Haderslev, Tønder, Aabenraa.
- 2000-2002 : Mortensen, Niels Peter, f. 22.3.1943. Speciall. 1982 (diagnostisk radiologi). Overl. 1984 Thisted.

**Anæstesiafdelingen.** (Selvstændig afdeling fra 1968, indtil da betjent fra Aabenraa.

Nedlagt 2004.)

- 1957-1968 : Kyrik, Marianne Gammeltoft Briand, f. 9.10.1919, d. 26.11.1992. Speciall. 1954 (anæstesiologi). Overl. 1957-81 Aabenraa.
- 1968-1987 : Vinter-Jensen, Henning, f. 10.4.1930. Speciall. 1965 (anæstesiologi).
- 1986-2005 : Nielsen, Lis, f. 8.11.1942. Speciall. 1982 (anæstesiologi). Overl. 2005 Sønderborg.
- 1988-2004 : Pedersen, Poul Erik, f. 27.12.1945. Speciall. 1987 (anæstesiologi). Overl. 2004 Aabenraa, 2005 DAMP sundhedscenter Tønder.
- 1993-2004 : Nielsen, Jens Willig, f. 3.3.1952. Speciall. 1988 (anæstesiologi). Overl. 2004 Aabenraa
- 1984-1987 : Andersen, Mogens, f. 11.3.1943. Speciall. 1982 (anæstesiologi). Overl. 1987 Vejle. Prakt. speciall. 1993 Vejle.

**Administrative overlæger ved Tønder sygehus.**

- 1999-2006 : Johannsen, Gunnar (Adm. direktør Tønder og Sønderborg sygehuse, 2004 også Haderslev og Aabenraa sygehuse), f. 23.11.1946. Speciall. 1983 (anæstesiologi). Overl. 1987 Skejby.
- 2005- : Byrjalsen, Carsten (Direktør Haderslev, Sønderborg, Tønder og Åbenrå sygehus), Speciall. 1990 (gynækologi/obstetrik). Overl. 1997 Horsens. 2006 lægefaglig direktør Haderslev, Sønderborg, Tønder og Åbenrå sygehus.



# Aabenraa sygehus



Oprettet 1892. 1920 overtaget af Aabenraa by og amt. Udelt indtil 1951, nyt sygehus 1991.



## **Kirurgisk afdeling.** (Oprettet 1892)

- 1892-1914 : Wiemer, Otto, f. 1861, d.1921. Dr.med. (tysk).  
1913-1921 : Jansen, Max Karl, f. 16.1.1884, d. 21.10.1938. Dr.med. 1908 (Kiel).  
Speciall. 1921 (kirurgi). Almen praksis 1922 Aabenraa.  
1922-1937 : Ipsen, Aage Theodor, f. 21.9.1887, d.11.2.1937.  
Speciall. 1921 (kirurgi). 1922-28 Samtidig overl. tuberkulose stationen Aabenraa.  
1937-1969 : Vollesen, Jens Madsen, f. 29.8.1899, d. 21.11.1975.  
Dr.med. 1940. Speciall. 1935 (kirurgi).  
1970-1992 : Vennits, Harvey Werner, f. 25.1.1925. Speciall. 1965 (kirurgi).  
1971-1995 : Ægidius, Jørgen, f. 4.7.1927. Speciall. 1965 (kirurgi),  
1969 (gynækologi/obstetrik).  
1983-1983 : Vang, (Niels) Ole, f. 1.8.1937. Speciall. 1975 (kirurgi),  
1980 (ortopædisk kirurgi). Overl.1988 Notodden, Norge.  
1984-1995 : Krogh, Poul Frede, f. 13.3.1940. Speciall. 1977 (kirurgi),  
1980 (ortopædisk kirurgi). Overl.1995 Fredericia.  
1992-2002 : Funder, Viggo Tougaard, f. 7.9.1948. Speciall. 1987 (kirurgi).  
1992-1994 : Sørensen, Kjell Bjarne, f. 13.4.1941.Speciall. 1991 (kirurgi).  
Overl. 1994 Haderslev.  
1992-1996 : Høgh, Jørgen Poulsen, f. 18.8.1944, d. 2.10.1999.Speciall.  
1983 (ortopædisk kirurgi).  
1992-2001 : Hahn-Pedersen, Jan, f. 6.2.1948, d. 8.1.2003.Speciall. 1983 (kirurgi),  
1988 (kirurgisk gastroenterologi). Overl. 2001 Haderslev.  
1994-1997 : Brok, Karl-Erik, f. 25.4.1952. Speciall. 1991 (kirurgi).  
Overl. 1997 Nyborg.  
1995- : Lyndrup, Peter, f. 8.11.1949. Speciall. 1992 (ortopædisk kirurgi).  
1997-2001 : Bonnesen, Tom, f. 4.8.1946. Speciall. 1989 (kirurgi). Overl. 1992  
og 2001 Sønderborg.  
1996- : Stoklund, Finn Kildegaard, f. 25.11.1951. Speciall. 1988 (ortopædisk  
kirurgi). Overl. 1994 Esbjerg, 1995 Hjørring.  
1996- : Berg, Ralph Eiler, f. 10.8.1946. Speciall. 1981 (ortopædisk kirurgi).  
Overl. 1989, Eksjö, Sverrig.  
1996-2004 : Bruun, Carsten, f. 31.3.1954. Speciall. 1991 (ortopædisk kirurgi).  
2004 Privathosp. Møhlholm.

- 1999-2004 : Grama, Dimitrie, f. 25.10.1947. Speciall. 1999 (kirurgi).  
Overl. 2004 Sønderborg.
- 2000- : Elbirk, Anders, f. 28.10.1942. Speciall. 1983 (kirurgi),  
1986 (karkirurgi).
- 2001-2004 : Cetti, Asa Asgeirdottir, f. 25.11.1950. Speciall. 1996 (kirurgi).  
Overl. 2004 Vejle.
- 2001-2003 : Johnsen, Karl-Erik, f. ? . Speciall. ? . Overl. 1996 Sønderborg.
- 2001- : Nicolaysen, Jens, f. 26.10.1951. Speciall. 1995 (ortopædisk kirurgi).  
Overl. 1997 Kolding.
- 2002- : Christensen, Ebbe Dag, f. 10.4.1946. Speciall. 1987 (kirurgi),  
1996 (thoraxkirurgi), 1997 (karkirurgi). Overl. 1998 Slagelse.
- 2004- : Lind, Tyge, f. 16.12.1953. Speciall. 1993 (ortopædisk kirurgi).  
Overl. 1997 Haderslev.
- 2004- : Sina, Dirk, f. 19.8.1962. Speciall. 1994 (kirurgi). Overl. 1996 Haderslev,  
2003 Tønder,
- 2004- : Dueholm, Svend, f. 19.9.1951. Speciall. 1991 (parenkymkirurgi).  
Overl. 1998 Haderslev
- 2003- : Kåg, Lise, f. 30.4.1956. Speciall. 1997 (kirurgi).  
Overl. 2003 Haderslev.
- 2004- : Pedersen, Poul Morten, f. 28.1.1957. Speciall. 1994 (ortopædisk  
kirurgi). Overl. 1998 Haderslev.
- 2004- : Andersen, Henrik Morgen, f. 28.11.1953. Speciall. 1999 (ortopædisk  
kirurgi). Overl. 2001 Haderslev.
- 2004- : Wilske, Bente Veber, f. 30.5.1955. Speciall. 1998 (ortopædisk  
kirurgi). Overl. 2002 Haderslev.
- 2004- : Kasse, Ahmed, f. ? Speciall.?. Overl. 2003 Haderslev.
- 2004- : Petersen, Egon Mørk, f. 18.1.1944. Speciall. 1991 (kirurgi).  
Overl. 1994 Tønder.
- 2004- : Handler, Jürgen Anders, f. 29.5.1955. Speciall. 2003 (kirurgi).
- 2004-2005 : Kryh, Dan, f. 19.6.1951. Speciall. 1996 (kirurgi), 2003  
(kirurgisk gastroenterologi).
- 2004- : Grønvall, Henrik, f. 19.5.1960. Speciall. 2003 (ortopædisk kirurgi)
- 2004- : Jernes, Rolf, f. 7.3.1949. Dr.med. 1988. Speciall. 1989 (karkirurgi).  
Overl. 1992 Ålborg, 1993 Viborg.
- 2004- : Helligsø, Per, f. 3.11.1960. Speciall. 2003 (kirurgi).
- 2004- : Beuke, Hans Peter Otto, f. 24.3.1951. Speciall. ?.
- 2005- : Breddam, Marianne, f. 16.2.1960. Speciall 1998  
(ortopædisk kirurgi). Overl. 2003 Ålborg.
- 2005- : Mallng, Niels, f. 18.5.1949. Speciall. 1994 almen medicin,  
2003 kirurgi.
- 2006- : Sisic, Dejan, f. 28.5.1963. Speciall. 2004 (ortopædisk kirurgi).

**Tuberkulose afdelingen.** (Oprettet 1910. Egen overlæge fra 1928. 1989 flyttet til lungemedicinsk afdeling, Sønderborg).

- 1910-1913 : Wiemer, Otto, f.1861, d.1921, Dr.med. (tysk).  
1914-1921 : Jansen, Max Karl, f. 16.1.1884, d. 11.2.1937. Dr.med.1908 (Kiel).  
Speciall. 1921 (kirurgi), 1922 almen praktiserende i Aabenraa.  
1922-1928 : Ipsen, Aage Theodor, f. 21.9.1887, d. 11.2.1937. Speciall. 1921  
(kirurgi). Overl.1922-37 kirurgisk afdeling Aabenraa.  
1928-1948 : Hammer, Kai, f. 26.7.1893, d. 26.2.1977. Speciall. 1925  
(lungetuberkulose). 1948 leder af tuberkulosestationerne,  
Dansk sundhedstjeneste, Sydslesvig.  
1948-1958 : Staggemeier, Kai, f. 7.6.1907, d. 17.12.1958.  
Speciall. 1942 (lungetuberkulose).  
1959-1962 : Fløjstrup, Tage, f. 12.4.1919, d. 29.6.2002. Dr.med. 1953.  
Speciall. 1954 (intern medicin), 1959 (lungetuberkulose).  
Overl. 1962 København-Kgs.Lyngby.  
1962-1979 : Nielsen, Jørgen August, f. 4.7.1915, d. 26.11.1979. Speciall. 1953  
(lungetuberkulose) 1960 (intern medicin, lungetuberkulose).  
Overl. 1959 Kolding.  
1978-1989 : Rasmussen, Jørgen Hindberg, f. 20.11.1931, d. 23.11.1994. Speciall.  
1970 (intern medicin), 1974 (langtidsmedicin), 1977 (medicinske  
lungetuberkulose). Overl. 1989 Sønderborg.

**Medicinsk afdeling.** (Selvstændig afdeling fra 1951)

- 1951-1970 : Ostfeld, Svend, f. 9.1.1909, d. 11.5.1991. (Konsulent ved medicinsk  
afdeling). Dr. med. 1944. Speciall. 1946 (intern medicin). Embedsl.  
eks. 1948. Amtslæge 1948-77 Aabenraa.  
1970-1975 : Juul, Jørgen, f. 24.11.1930. Speciall. 1967 (intern medicin).  
Overl. 1975 Sønderborg.  
1975-1996 : Jørgensen, Kaj Reiner, f. 4.9.1927, d. 25.8.1996. Dr.med. 1972.  
Speciall. 1969 (intern medicin og stofskiftesygdomme).  
1978-2000 : Rahbek, Ib, f. 25.7.1933. Speciall. 1972 (intern medicin),  
1975 (medicinsk gastroenterologi).  
1992- : Christensen, Stig Engkjær, f. 25.8.1944.  
Speciall.1976 (intern medicin og medicinsk endocrinologi).  
1994-2000 : Pedersen, Louis, f. 15.8.1935. Speciall. 1971 (intern medicin),  
1974 (medicinsk gastroenterologi). Overl. 1976 Thisted, 1991 Mermaid  
Clinic, Ebeltoft. 2001 Privathospitalet Møhlholm.  
1994-1997 : Sanchez, German Carlos, f. 26.12.1945. Speciall. 1987 (medicinsk  
gastroenterologi), 1989 (intern medicin). 1997 udlandet.  
1996-1997 : Kjeldsen, Henning Panum, f. 24.11.1943. Speciall. 1981 intern  
medicin). Overl. 1984 Brønderslev, 1998 Grindsted og Brørup.  
2002- : Clausen, Carsten Erik, f. 19.11.1946. Speciall.1988 (intern medicin).  
Overl. 1995 Haderslev.  
2003-2004 : Glud, Torben Kragh, f. 3.6.1945. Speciall. 1985 (intern medicin).  
Overl. 1991 Middelfart. 2004 Horsens

- 2005- : Qvist, Peter, f. 2.8.1955. Speciall. 1991 (intern medicin),  
1992 (medicinsk gastroenterologi). Overl. 2004 Sønderborg.
- 2005- : Fløgstad, Anette, f. 14.7.1959. Dr.med. 1998 (Oslo).  
Speciall. 2004 (medicinsk endokrinologi)
- 2006- : Petersen, Poul, f. 14.2.1957. Speciall.  
2003 (medicinsk gastroenterologi).

**Anæstesi afdelingen.** (Oprettet 1957).

- 1957-1981 : Kyrik, Marianne Gammeltoft Briand, f. 19.10.1919, d. 26.11.1992.  
Speciall.1954 (anæstesiologi). Samtidig overl. 1957-68 Tønder.
- 1973-1992 : Ibsen, Ebba Margrethe Nebelong, f. 1.1.1924.  
Speciall.1971 (anæstesiologi).
- 1982-2002 : Kristensen, Søren Bæk, f. 18.8.1941. Speciall.1977 (anæstesiologi).
- 1992-1999 : Joensen, Finn, f. 17.2.1947. Speciall.1988 (anæstesiologi).
- 1999-2005 : Martinussen, Hans Jørgen, f. 29.9.1954. Speciall.1989  
(anæstesiologi). Dr.med.1995 (Uppsala). Overl. 2005 Norge.
- 1992-1999 : Rosendahl, Tage, f. 9.10.1937. Speciall.1971 (anæstesiologi).  
Overl. 1981 Odense, 1983 Rhiad, Saudi Arabien.
- 2001-2005 : Nielsen, Peter Løvstad, f.17.5.1948. Speciall. 1986 (anæstesiologi).  
Overl. 1996 Sønderborg.
- 2003- : Baastrup, Jens Ole Sehested, f. 24.6.1955.  
Speciall. 1992 (anæstesiologi).
- 2003- : Sroczynski, Zbigniew Kazimierz, f. 26.5.1943.  
Speciall.1974 (anæstesiologi). Overl. 1991 Grenaa, 1996 Fakse.
- 2004-2005 : Pedersen, Poul Erik, f. 27.12.1945. Speciall. 1987 (anæstesiologi).  
Overl. 1988 Tønder, 2005 DAMP sundhedscenter Tønder.
- 2004 : Ibanez, Carlos Ramon, f. 23.5.1941. Speciall. 1978 (anæstesiologi).  
Overl. 1990 Haderslev.
- 2004- : Ahlquist, Susanne Elisabeth, f. 22.2.1955.  
Speciall. 2000 (anæstesiologi). Overl 2001 Haderslev.
- 2005- : Nørreslet, Jens Svend Then, f. 20.7.1955.  
Speciall. 1994 (anæstesiologi). Overl. 1995 Vejle.
- 2004- : Eubisch, Christian, f. 12.8.1956. Dr.med. 1985 (Wien).  
Speciall. 2002 (anæstesiologi). Dansk jus 2004
- 2004- : Armonies, Holger Fritz, f. 31.5.1958. Dansk jus 1998.  
Speciall. 1999 (anæstesiologi).
- 2004- : Giebner, Matthias, f. 29.7.1959. Dr.med. 1988 (Erlangen-Nürnberg).  
Speciall. 1992 (anæstesiologi). Dansk jus 1997. Overl. 1999 Sdrbg.
- 2004- : Madsen, Finn Quebec, f. 25.9.1949. Speciall. 2000 (anæstesiologi).  
Overl. 2002 Sønderborg.
- 2004- : Kuhnt, Rainer, f. 21.5.1953. Speciall. 1989 (anæstesiologi),  
Dr.med. 1986 (Freiburg). Overl. ? Esbjerg.
- 2004- : Kandler, Dennis, f. 8.6.1950. Speciall. 1989 (anæstesiologi).  
Overl. 1992 Göteborg.
- 2004- : Nielsen, Jens Willig, f. 3.3.1952. Speciall. 1988 (anæstesiologi).  
Overl. 1993 Tønder

2005- : Böger, Karin, f. 21.4.1960. Speciall. 1998 (anæstesiologi).  
Overl. Nakskov.

### **Røntgen afdelingen.** (oprettet 1957).

- 1957-1967 : Tarp, Ole, f. 27.7.1915, d. 16.3.1984. Speciall. 1954 (røntgendiagnostik og stråleterapi). Overl. 1967 Tønder.
- 1967-1983 : Hertzum, Mogens, f. 3.2.1920, d. 16.9.1988.  
Speciall. 1964 (diagnostisk radiologi).
- 1974-1999 : Buhl-Madsen, Henning, f. 29.5.1929.  
Speciall. 1969 (diagnostisk radiologi).
- 1983-2000 : Clemmensen, Inger Birgit, f. 23.3.1946.  
Speciall. 1983 (diagnostisk radiologi).
- 1997-2004 : Madsen, Kirsten Mohr, f. 13.8.1947.  
Speciall. 1995 (diagnostisk radiologi). Overl. 2004 Haderslev.
- 1999-2000, 2001-2003 : Christiansen, Jørgen Carøe Vallø, f.18.5.1955. Speciall. 1990 (diagnostisk radiologi). Overl.1993 Jönköping, Sverrig, 1995 og 2000 Sønderborg, 2003 prakt. speciall. Aabenraa.
- 2000-2000 : Thomassen, Eigil, f. 16.8.1950. Speciall. 1992 (diagnostisk radiologi). Overl. 1995 Fredericia.
- 2001- : Kledal, Henrik, f.11.12.1955, Speciall. 1997 (diagnostisk radiologi).
- 2003- : Rasmussen, Lilla Demeny, f.12.6.1958.  
Speciall. 1998 (diagnostisk radiologi).
- 2003-2005 : Møller, Merethe Nyhold, f. 28.12.1952. Speciall. 1998 (diagnostisk radiologi). Overl. 2005 Sønderborg.
- 2004- : Therkildsen, Holger Ahler Møller, f. 14.4.1945.  
Speciall. 1986 (diagnostisk radiologi). Overl. 1990 Horsens
- 2004- : Hede, Jytte, f. 26.12.1954. Speciall. 1994 (diagnostisk radiologi).  
Overl. 1996 Randers, 2001 Frederikshavn.
- 2006- : Fog, Inger (ledende overl. Haderslev, Sønderborg og Tønder Aabenraa sygehuse), f.17.4.1958. Speciall. (diagnostisk radiologi).  
Overl. 2000 Fredericia og Kolding.

### **Administrative overlæger ved Aabenraa sygehus.**

- 1991-1995 : Jensen, Finn, sygehusdirektør, f. 2.7.1939. Speciall. 1975 (neurokirurgi). Dr. med. 1982. Prakt. speciall. 1996 Støvring.
- 1995-1999 : Nielsen, Steen Friberg, cheflæge og direktør, f. 20.11.1942. Speciall. 1979 (anæstesiologi). Adm. sygehusdirektør 1997 Aabenraa og Haderslev. Overl. 1981 Vejle. Cheflæge 1987 Vejle. Lægelig direktør 1999 Vejle amt.
- 1999-2004 : Toftgaard, Claus, (Adm. direktør Haderslev og Aabenraa), f. 2.4.1946. Speciall. 1982 (kirurgi). Overl. 1988 Kjellerup, 1993 Vejle, Cheflæge 1995 Vejle. Overl. sundhedsforvaltningen 2004 Sdrj. amt.
- 2004-2006 : Johannsen, Gunnar (Adm. direktør Sønderborg, Tønder, Haderslev og Aabenraa) f. 23 11.1946. Speciall. 1983 (anæstesiologi).  
Overl. 1987 Skejby.

2005- : Byrjalsen, Carsten (Direktør Haderslev, Sønderborg, Tønder og Åbenrå sygehus), Speciall. 1990 (gynækologi/obstetrik). Overl. 1997 Horsens. 2006 lægefaglig direktør Haderslev, Sønderborg, Tønder og Åbenrå sygehus.

## Administrative lægelige ledere udenfor sygehusvæsenet

Herved forstås i foreliggende registrant *dels* fastansatte speciallæger i rene administrative stillinger ved Sønderjyllands amt uden egentlig klinisk funktion, men med virke i amtets centralforvaltning, *dels* de statsansatte embedslæger, som har virket i landsdelen i mere end 400 år.

De siden 1994 ved amtets centralforvaltning ansatte speciallæger har været og er ansat dels som rådgivere i sygehus- og sygesikringsanliggender, dels som ledere af misbrugsbehandlingen i amtet.

Desuden har speciallæger forestået afdelingen for forskning, kvalitetsforbedring og uddannelse i det sønderjyske sundhedsvæsen.

Sønderjyllands amt oprettede i 1991 ved Aabenraa sygehus en lægelig *chefstilling til generel administration* af hele sygehusets medicinske funktionsområde. Denne type chefstilling har siden bredt sig til de andre somatiske sygehuse i landsdelen (Haderslev, Sønderborg og Tønder).

Disse administrative overlæger er registreret under de enkelte sygehuse.

Adskillige *afdelinger* har de senere år haft ansat deltids *cheflæger* (med forskellig titulatur), der samtidig var knyttet til den kliniske afdeling. Disse overlæger er heller ikke nævnt i nærværende afsnit om administrative lægelige ledere, men under den afdeling, hvor vedkommende er eller var ansat.

*Embedslæger* – ansat under staten – havde oprindeligt ingen speciallægeautorisation. Siden 1915 er der krævet en særlig embedslægeeksamen for at blive ansat i embedslægevæsenet. Først i 1984 oprettede Sundhedsstyrelsen specialet samfundsmedicin/administrativ medicin, men inden da var adskillige embedslæger speciallæger i et for stillingen relevant speciale.

Embedslæger har i dag – i modsætning til for ca. 30 år siden – ingen egentlige patientrelationer, d.v.s. undersøgelse og behandling, men er på mange områder kontaktpersoner for patienter med problemer af samfundsmedicinsk art.

Samtlige embedslæger, der har virket i Sønderjylland- også før speciallægeautorisation i 1984 - er registreret i: Tage Grodum: Den danske embedslægestat, 2000.

# Sundhedsforvaltningen



Amtsgården i Åbenrå opført 1975-79.

## Speciallæger med arbejdssted i Sønderjyllands amts forvaltninger.

- 1994-2002 : Asbjørn, Jens, (sundhedsforv.), f. 12.5.1951. Speciall. 1994 (samfundsmedicin/administrativ medicin), 1994 (almen medicin). 2002 embedslæge Sønderjyllands amt.
- 1996-2004 : Fallov, Joel, (amtssocialoverlæge), f. 30.1.1942. Speciall. 1987 (samfundsmedicin/socialmedicin). Socialoverl. 1984 Københavns kommune, Embedsl. 1993 København.
- 2004-2006 : Pedersen, Steffen, (amtssocialoverlæge), f. 21.6.1958. Speciall. 2003 (samfundsmedicin/ administrativ medicin). 2006 embedslæge Aarhus amt.
- 2004- : Toftgaard, Claus, (sundhedsforv.), f. 2.4.1946. Speciall. 1982 (kirurgi). Overl. 1988 Kjellerup, 1993 Vejle. Cheflæge 1995 Vejle. Adm. direktør Haderslev og Aabenraa 1999.

## Sønderjyllands amts afdeling for forskning, kvalitet og videreuddannelse. 1998

- 1998-2000 : Misfeldt, Bent Brøchner, (forskning og videreuddannelse), f.19.9.1936. Speciall. 1973 (anæstesiologi). 1980 overl. Sønderborg, 1992 cheflæge Sønderborg.
- 2001-2002 : Pedersen, Anders Meinert, (forskning og videreuddannelse), f. 25.7.1961. Speciall. 1997 (alm.medicin). Overl.1999 sundhedsforvaltningen Viborg.
- 2002- : Viskum, Birgit, (kvalitetsikring), f. 28.2.1953. Speciall. 1990 (Samfundsmedicin). Embedslæge 1992 Sønderjyllands Amt.
- 2004- : Strøm, Jens Johan, (forskning og videreuddannelse), f. 6.6.1944. Speciall. 1985 (anæstesiologi). Dr. med. 1989. Overl. 1991 Glostrup. 2002 Esbjerg.



## **Embedslægeinstitutionen for Sønderjyllands Amt.**

### **Embedslæger** (med speciallæge autorisation)

- 1974-1992 : Nielsen, Eigild Einar, f. 30.12.1924, d. 13.5.2002. Speciall.1984, kredslæge Esbjerg 1962-66, amtslæge Haderslev 1966-74.
- 1977-1996 : Grodum, Tage Martin, f. 05.7.1929, speciall.1984, kredslæge Herning 1971-77.
- 1982-1992 : Lund, Mogens, f. 28.10.1932, speciall.1984.
- 1992-2002 : Viskum, Birgit, f. 28.02.53, speciall.1990. Overl. 2002 Sønderjyllands amts kvalitetssikringsafdeling.
- 1993-2000 : Johansen, Lars Gehlert, f. 09.8.1950, speciall.1992. 2000 almen prakt. Rødding.
- 1996-2006 : Trykker, Henrik Ulf, f. 01.11.1950, (ikke speciall., men paragraf 14 vurderet), ph. D. 1999, 2007 embedsl. region Midtjylland (Aarhus).
- 2001- : Kirkeby, Henrik, f. 05.7.1946, svensk speciall. almen medicin 1981 og rehabiliteringsmedicin 1989, 2003 samfundsmedicin. Overl. Orupssjukhus, Höör, Sverrig, 2001-03 embedsl.ass. Sønderjyll.amt.
- 2002- : Asbjørn, Jens, f. 12.5.1951, speciall.1994. Overl.1994 Sønderjyllands amts sundhedsforvaltning.

# Tilføjelser og rettelser til Registrant af almen praktiserende læger og lægepraksis i Nordslesvig 2003

Ajourført til medio 2006.

v/Tage Grodum

l = linie, f = fra, o = oven, n = neden, ændring = *fed kursiv*

## AABENRAA

Side 8, 11.l.f.n. (von Fischer-Benzon) tilføj fornavnene: *Ludwig Albert August.*

Side 9, 12.l.f.o. (Mordhorst) virkede i Aabenraa til efter 1866.

Side 9, 16.l.f.n. (Gross) tilføj fornavnet *Georg* mellem Jens og Heinrich.

Side 10, 5.l.f.o. (Jacobsen, Matthias) tilføj mellemnavnet *Hansen.*

Side 10, 14.l.f.o. (Jakobsen, Christian) ophørt i praksis *2005.*

Side 10, 16.l.f.o. (Krogh) udtrådt af praksis *2003.*

Side 10, mell.16.og 17.l.f.o. indføj: *2005- : Gjessing, Ida, f.25.6.1961.*

Side 10, 10.l.f.n. (Tang) *d. 25.4.2005.*

Side 11, før LØJT KIRKEBY: tilføj: *Praksis 14. 2003-: Krogh, Claus, f.31.7.1954, prakt. Aabenraa (praksis 2)1997-2003.*

## AUGUSTENBORG

Side 12: tilføj mellem linie 5 (Lillie) og linie 6 Henrici: *1793-1801: Suadicani, Carl Ferdinand, f. 17.12.1753, d. 22.02.1824, prakt. Preetz 1774-78, Glückstadt 1778-82, fysikus Segeberg 1782-93, fysikus Slesvig 1802-24, livlæge for hertugen af Augustenborg og siden for landgreve Karl af Hessen på Gottorp.*

Side 12, 6.l.f.o. (Henrici) praktiserede i Augustenborg 1801-*1830.*

Side 12, 9.l.f.o. (Bjørnsen) 1840-1848 ændres til: *1830-1848.*

Side 12, 11.l.f.o. (Bjørnsen) Sønderborg 1822-40 ændres til *1822-30.*

Side 12, 14.l.f.o. (Beck), efternavn skal ændres til *Back.*

Side 12, 16.l.f.o. (Castens) ret fornavnet Jørgen til *Jürgen.*

## BOV (BOV-PADBORG)

Side 13, 11.l.f.n. (Lei, Christian) tilføj mellemnavnet *Christensen.*

## BROAGER

Side 14, 13.l.f.n. (Reuter) tilføj: *prakt. Sønderborg 1895-1920.*

Side 14, 4.l.f.n. (Andersen) tilføj: *prakt. Tandslet i 1919.*

## GRAM

Side 17, 11.1.f.n. (Jensen) ophørt praksis **2002**.

Side 17, 6.1.f.n. " Praksissammenlægning i 1979 suppleret med" ændres til **Praksis-samarbejde i fælles lægehus 1979**.

Side 17, 5.1.f.n. (Hansen, Aage Johannes) opført praksis 2006. Oplysningerne vedr. Aa.J.H. skal **flyttes op under Praksis 2**.

Side 17, 4.1.f.n. (Kristensen) skal **flyttes op under Praksis 1**.

Side 17, nederst under Praksis 2 tilføjes:

**2006- : Lind, Pernille, f. 14.8.1969,**

**2006- : Østergaard-Nielsen, Morten, f. 17.4.1971.**

## GRÅSTEN

Side 18, 12.1.f.o. (Schmiegelow) indføj fornavnet **Hermann** mellem Heinrich og Julius.

Side 18, 8.1.f.n. (Als) i praksis 1 til **2002**.

Side 18, 6.1.f.n. (Nicolaisen) ophørt praksis i Gråsten **2003**, tilføj: **prakt.Vojens 2003-**

Side 18, tilføj mell. 5. og 6.1.f.n. (under Nicolaisen): **2004-: Bauer, Eva Elisabeth f. 09.01.1966.**

Side 19, linien over "HADERSLEV KOMMUNE": efternavn **Als**, skal før fornavnet Annemette.

## HADERSLEV

Side 20, 18.1.f.n. (Bjørnsen) ret Friederich til **Frederik**.

Side 21, 3.1.f.n. (Nielsen) udtrådt af praksis **2004**.

Side 21, efter ned. linie tilføj: **2004-: Kley, Hans-Iver Georg Fuglsang-Damgaard, f. 19.6.1967.**

Side 22, 11.1.f.n. (Mygind) **d. 02.4.2006**.

Side 22, tilføj under Praksis 6: **2005- : Byg, Anne Meinertz, f. 26.9.1963.**

Side 23, 9.1.f.o. (Weng) ret: **f. 14.8.** (august, og ikke 14. april), **d. 03.10.2001.**

Side 23, praksis 13, Pilegaard ophørt at praktisere i **2004**.

Side 23, tilføj under Praksis 13: **2004-: Hunderup, Jane Meyer, f. 26.11.1966.**

**2005-: Hunderup, Mads Clausen, f. 24.12.1966.**

Side 23, tilføj over "Vonsbæk v/ Haderslev". Praksis 8, 13 og 14: samarbejdspraksis.

## HØJER

Side 25, 4.1.f.o.: ret Wolthers til **Wolters** (altså uden h), ret Rosenkranz til **Rosenkrantz** (med t).

Side 25, 15.1.f.o. (Riis) f. **1859**.

Side 25, 13.1.f.n. (Sørensen) ophørt praksis **2005**.

## LØGUMKLOSTER

Side 26, 15.l.f.n. (Grauer) ret Jørgen til *Jürgen*.

Side 26, 6.l.f.n. (Reinartz) rettes til *Reimert* (el. *Reimers*), *prakt. Toftlund 1884-87, Bredsted 1887-?*

Side 27, ny 9. l.f.n. (under Eltved): **2006- : Varming, Henning, f. 22.8.1961.**

## NORDBORG

Side 27, mell.3. og 2. ned.linie: **1842-: Heuermann, distriktskirurg, f.?, d.?**

Side 27, næstned.linie: (Eckermann), prakt.i Nordborg **1833-73** (altså ikke 1836-41), han døde **18.3.1873** (ikke 16.9.1841). Eckermann skal faktisk *flyttes* til side 28 som 1.indehaver af praksis 1.

Side 28, 6.l.f.o. (Carstens) ret Jørgen til *Jürgen*.

Side 28. 7.l.f.o. (Carstens) prakt. Augustenborg til **1896** (og ikke til 1912).

Side 28, 8.l.f.o. *slettes* (identisk m. Eckermann side 27 ned.)

Side 28, 9.l.f.o. *Meyer* skal *flyttes* ned som 2. indehaver af praksis 1 (Schrader var således 3. indehaver af praksis 1).

Side 28, 20.l.f.o. (Petersen) ørelæge Tønder 1967-76. (ikke til 78).

Side 28, 5.l.f.n. (Fonager, Kaj Shøler) rettes til *Schøler*, ophørt praksis **2004**.

Side 28, 3.l.f.n. (Nielsen) ophørt praksis **2004**.

Side 29, praksis 4, indfør som 1.indehaver: **1887-1936: Juhl, Carsten Jensen, f. 1859, d. 08.4.1936**, i Amerika 1924-26.

Side 29, **status for solopraksis i Nordborg i 1990 med efterfølgende ændringer:**

praksis 3a: 1980-: Boesen, Jens Vilhelm, f. 20.9.1945.

praksis 3b: 1990-: Pilgaard, Peder Jensen, f. 09.8.1949.

praksis 3c: 1974-2004: Nielsen, Jørgen, f. 05.02.1941. 1985-: Hamilton, Kenneth, f.19.5.1948. **2004-: Tietjen, Ulf, f. 25.02.1964.**

praksis 3d: 1990-2004: Fonager, Kaj Schøler, f. 28.3.1940. **2004-: Plähn, Freja, f. 01.11.1960.**

praksis 3e: 1974-: Pedersen, Jens Christian, f. 30.3.1944.

praksis 4: 1985-: Villumsen, Kirsten Marie, f. 23.4.1947.

Side 29, 14.l.f.o.: „oprindelige praksis 3“ ændres til: praksis **3e**.

Side 29, **LANGESØ** (Svend Tang) **d. 25.4.2005.**

## RØDDING (JELS)

Side 31, 10.l.f.n. (Singhofen) mellemnavn Clemen skal ændres til *Clemens*.

## SKÆRBÆK

Side 34, 18.l.f.n. (Gravsen) mellemnavn Chrstian skal være *Christian*.

Side 34, under ned.linie: **2005 -: Kristensen, Kristian Rene, f.22.5.1969.**

## SKÆRBÆK (RØMØ)

Side 35, 12.l.f.n. (Voswinkel) tilføj: *prakt. Sild 1920-?*

Side 35, mellem 10.og 11.l.f.n. indføj linien: **1925-1925: (vikar i 4 mdr.) Clausen, Maria, f. 22.01.1895, d. 12.02.1980, prakt. Tønder 1926-68.**

## SYDALS (TANDSLET)

Side 37, 6.l.f.o. (Bauer) ophørte praksis **2003**.

Side 37, efter 7.l.f.o. indføj linien: **2003-: Manane, Lone Sørensen, f. 28.8.1967.**

## SØNDERBORG

Side 38, 1.l.f.o. (Bjørnsen) 1822-1840 skal ændres til 1822-**1830**.

Side 38, 2.l.f.o. (Bjørnsen) Augustenborg 1840-48 ændres til **1830-48**

Side 38, 13.l.f.n. (Frandsen) ophørte praksis **2005**.

Side 38, 11.l.f.n. (Reuter) tilføj: **prakt. Broager 1888-1895**.

Side 39, 2.l.f.o. (Reed) ophørte praksis **2004**.

Side 39, 3.l.f.o. (Hansen) ophørte praksis **2005**, tilføj mellemnavn **Johanne**.

Side 39, mellem 5.og 6.l.f.o. tilføj: **2005-: Balle, Jens, f. 25.5.1970**.

Side 39, mellem 11.og 12.l.f.n. (under praksis 6): **2000-: Grøn, Kurt, f. 16.4.1957**.

Side 39, 7.l.f.n. (Zimmermann) **d. 14.11.1995** (og ikke som anført, der er hans hustrus dødsdato).

Side 39, 3.l.f.n. (Hansen) ophørte praksis **2003. d. 19.10.2003**.

Side 40, 21.l.f.o. (Møller) ophørte praksis **2005**.

Side 40, indføj ny linie mellem l.21 og 22 f.o.:

**2006-: Schousboe, Stefan Joachim, f. 16.01.1971.**

Side 40, 15.l.f.n. (Thalwitzer) ophørte praksis **2002**.

Side 40, 14.l.f.n. (Alkemade) tilføj: **prakt. Lysabild 1974-75**.

Side 40, ny linie under praksis 11: **2003-: Schaumburg, Henrik, f. 06.02.1951**.

Side 40, under 4.l.f.n. (tilføj. praksis 12): **2006-: Stevns, Karen, f. 22.7.1961**.

## TINGLEV

Side 41, 7.l.f.o. (Andresen) prakt.Tinglev **1894-1897**.

Side 41, 10.og 11.l.f.o.: slet ”**el.04**” i begge linier.

## TØNDER

Side 43, 17.l.f.n. (Schlaikjer) : navnet staves **Schlaikier**.

Side 44, 15.l.f.o. (Castens) prakt. i Tønder **ca. 1900-1914**, derefter **prakt. Glückstadt 1914-?**

Side 44, ny linie mellem 15.og 16.l.f.o.: **begyndelse af 1900-tallet: Matzen, Jens, f. ?, d. 1915, prakt. Tellingsted til 1915**.

Side 44, ny linie efter ovenstående (Matzen): **1919-1921 (-1944): v.Werthern, Eberhard, friherre, f. 18.3.1882, d.12.5.1944, prakt. Heide 1912-14, overlæge Tønder sygehus (1919-)1921-44**.

Side 44, 4.l.f.n. (Jacobsen) **d. 07.02.2005**.

Side 45, 2.l.f.o. (Clausen) tilføj: **prakt. Rømø 4 mdr. i 1925**.

## VOJENS

Side 46, 11.l.f.o. (Banke) mellemnavnet Ejnar staves Ejner.

Side 46, nederste linie (Lund) ophørt praksis **2003**.

Side 46, under nederste linie: **2003-: Nicolaisen, Annette, f. 28.01.1962, prakt. Gråsten 2001-03**.

# LITTERATUR

- Bork, Dagmar og Erling Schroeder:** Christina Friederica Stiftelsen i Haderslev. 1993.
- Bork, Dagmar:** Haderslev Bys Sygehus 1896-1975. 1999.
- Brix, Johannes:** Læger i Sønderjylland indtil 1864 (i "Lægevirke i Sønderjylland før 1864").  
*Udgivet af Sønderjyllands Lægekredsförening og Dansk medicinhistorisk årbog 1980.*
- Brix, Johannes:** Aabenraa Sygehus 1892-1945 – et tilbageblik ved 100 års jubilæet (i Dansk medicinhistorisk årbog 1992).
- Brix, Johannes og Jens Møldrup:** Doktorboliger og gamle sygehuse i Sønderjylland.  
*Udgivet af Sønderjyllands Lægekredsförening 1998.*
- Christensen, Olav:** Haderslev Amtssygehus i Gram 1860-1960. 1960.
- Den Danske Lægestand:** (DDL). Adskillige udgaver.
- Frigaard, Ebbe et al.:** Tønder Sygehus 1898-1998 – et jubilæumsskrift. 1998.
- Faaborg, Svend Aage:** Aabenraa Sygehus 1892-1992. 1992.
- Grodum, Tage:** Den danske embedslægestat. 2000.
- Grodum, Tage:** Registrant af almen praktiserende læger og lægepraksis i Nordslesvig. 2003.
- Høyer, Søren et al.:** Sønderborg Sygehus 1921-1996. 1996.
- Johannsen, Andreas:** Tysk uddannede lægers fortsatte virke i Sønderjylland efter Genforeningen. (i Dansk medicinhistorisk årbog 2003).
- Lægeforeningens Aarboeg.** Adskillige udgaver indtil 1964.
- Lægeforeningens medlems- og sygehusfortegnelse.** 1965 til 1971.
- Lægeforeningens Vejviser** (LV). 1973 til 2004.
- Marckmann, Anton:** Ofrene fra den store krig 1914-1918.  
Historisk Samfund for Sønderjylland 2005.
- Meyer, Hans-Oluf:** En lægepraksis i Haderslev 1889-1989. 1989.
- Rolfs, Claus:** Geschichte des Kirchspiels und Fleckens Hoyer. 1926.
- Ugeskrift for Læger:** Adskillige numre og årgange.



DIS-Danmark

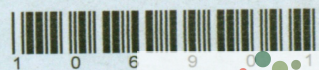

1 0 6 9 1